

Statistischer Bericht

A I 3/S – hj 1/03

Melderechtlich registrierte Einwohner in Berlin

am 30. Juni 2003

Alter
Geschlecht
Staatsangehörigkeit

Altersstruktur der melderechtlich registrierten Deutschen und Ausländer am Ort der Hauptwohnung in Berlin am 30.06.2003

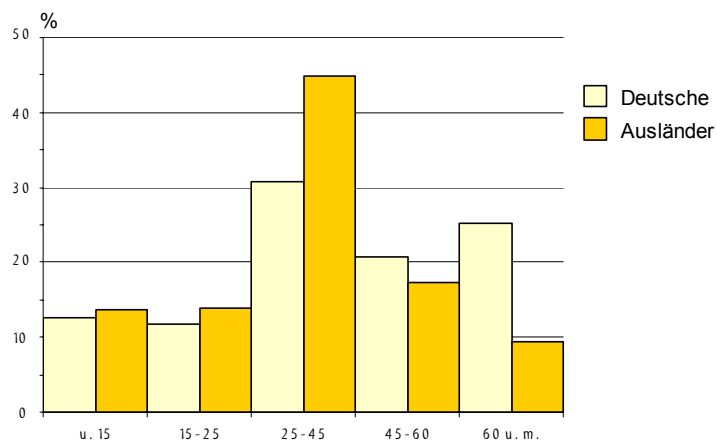

Information und Beratung

Wir über uns

Der Auftrag des Statistischen Landesamtes Berlin ist im Berliner Landesstatistikgesetz vom 9. Dezember 1992 definiert. Das Amt hat entsprechend den Grundsätzen der Neutralität, Objektivität und wissenschaftlichen Unabhängigkeit Daten unter Verwendung neuester wissenschaftlicher Erkenntnisse, sachgerechter Methoden und Informationstechniken zu sammeln und für die Darstellung politischer, gesellschaftlicher, wirtschaftlicher und ökologischer Zusammenhänge aufzuschlüsseln.

So erreichen Sie uns

Das **Statistische Landesamt Berlin** befindet sich im „Bildungs- und Verwaltungszentrum Friedrichsfelde“ im Bezirk Lichtenberg (Nähe Tierpark Friedrichsfelde).
**Statistisches Landesamt Berlin
Alt-Friedrichsfelde 60
10315 Berlin**

Verkehrsverbindungen:

U-Bahn, Linie U 5 bis Bahnhof „Friedrichsfelde“ (Anschluss Bus 108 bis Haltestelle „Bildungs- und Verwaltungszentrum“),

S-Bahn, Linien S 5, S 7, S 75 bis Bahnhof „Friedrichsfelde-Ost“ (Anschluss Bus 392 bis Haltestelle „Bildungs- und Verwaltungszentrum“),

Straßenbahn, Linien 26, 27, 28 bis Haltestelle „Am Tierpark“,

Bus, Linien 108, 392 bis Haltestelle „Bildungs- und Verwaltungszentrum“ oder Linien 194, 291 bis Haltestelle „Am Tierpark / Alfred-Kowalke-Straße“.

Veröffentlichungen

Sie können alle Publikationen des Statistischen Landesamtes in unserer **Bibliothek** einsehen.

Öffnungszeiten:

montags bis mittwochs
von 9 bis 15 Uhr,
donnerstags
von 9 bis 17 Uhr
und freitags
von 9 bis 14 Uhr.

Telefon: (030) 9021 3540.

Hier stehen darüber hinaus auch die Veröffentlichungen der anderen Statistischen Ämter der Länder und des Bundes zur Verfügung, ebenso internationale Publikationen, insbesondere Standardwerke zur statistischen Methodenlehre und zu Wirtschafts- und Sozialwissenschaften. Ein aktuelles Verzeichnis unserer Veröffentlichungen ist bei der

Zentralen Information und Beratung zu erhalten.

Im **Internet** ist das Statistische Landesamt Berlin darüber hinaus mit Eckdaten für Berlin und Online-Datenbanken vertreten:

www.statistik-berlin.de

Informationen zu dieser Veröffentlichung

Fachbereich Einwohnerregister:

Telefon: (030) 9021 3873/3871

Telefax: (030) 51 58 83 1

E-Mail :

einwohner@statistik-berlin.de

Auskunftsstelle:

Zentrale Information und Beratung

(ZI), Haus 3, Erdgeschoss

Zimmer 3.005,

Telefon: (030) 9021 3434

Telefax: (030) 9021 3655

E-Mail: info@statistik-berlin.de

Zeichenerklärung

- nichts vorhanden
- () Aussagewert ist eingeschränkt
- . Zahlenwert unbekannt oder geheimgehalten
- x Tabellenfach gesperrt, weil Aussage nicht sinnvoll
- / Zahlenwert nicht sicher genug
- 0 weniger als die Hälfte von 1 in der letzten besetzten Stelle, jedoch mehr als nichts
- p vorläufige Zahl
- ... Angabe fällt später an
- r berichtigte Zahl
- s geschätzte Zahl

Inhaltsverzeichnis

Seite

Grafiken

| | | | | |
|---------------------------------|----------|---|--|----|
| Information und Beratung | 2 | 1 | Melderechtlich registrierte Einwohner am Ort der Hauptwohnung in Berlin am 30. Juni 2003 nach Bezirken und Geschlecht..... | 5 |
| Erläuterungen | 4 | 2 | Bezirke und Statistische Gebiete von Berlin..... | 15 |
| Allgemeine Hinweise | 4 | 3 | Melderechtlich registrierte Einwohner in Berlin am 30. Juni 2003 nach Alter, Deutschen/Ausländern und Geschlecht..... | 24 |
| Definitionen | 4 | | | |

Tabellen

| | | |
|---|--|----|
| 1 | Melderechtlich registrierte Einwohner am Ort der Hauptwohnung in Berlin seit 1993 nach Bezirken..... | 6 |
| 2 | Melderechtlich registrierte Einwohner am Ort der Hauptwohnung in Berlin seit 1994 nach Deutschen/Ausländern und Geschlecht..... | 7 |
| 3 | Melderechtlich registrierte Einwohner am Ort der Hauptwohnung in Berlin seit 1994 nach Altersgruppen | 7 |
| 4 | Melderechtlich registrierte Einwohner am Ort der Hauptwohnung in Berlin am 30. Juni 2003 nach Altersjahren, Deutschen/Ausländern und Geschlecht..... | 8 |
| 5 | Melderechtlich registrierte Einwohner am Ort der Hauptwohnung in Berlin am 30. Juni 2003 nach Bezirken, Altersgruppen, Deutschen/Ausländern und Geschlecht..... | 10 |
| 6 | Melderechtlich registrierte Einwohner in Berlin am 30. Juni 2003 nach Bezirken, Deutschen/Ausländern, melderechtlichem Status sowie nach Altersgruppen und Geschlecht..... | 14 |
| 7 | Melderechtlich registrierte Einwohner am Ort der Hauptwohnung in den Statistischen Gebieten von Berlin am 30. Juni 2003 nach Altersgruppen ¹⁾ | 16 |

Impressum

Berliner Statistik
Statistischer Bericht
A I 3/S – hj 1/03

Herausgeber

Statistisches Landesamt Berlin
Alt-Friedrichsfelde 60
10315 Berlin

Erscheinungsfolge

halbjährlich

Preis

4,00 EUR

Bestell Nr.

110.4

© Statistisches Landesamt Berlin

Für nichtgewerbliche Zwecke sind Vervielfältigung und unentgeltliche Verbreitung, auch auszugsweise, nur mit Quellenangabe gestattet. Die Verbreitung, auch auszugsweise, über elektronische Systeme/Datenträger bedarf der vorherigen Zustimmung. Alle übrigen Rechte bleiben vorbehalten.

Erläuterungen

Allgemeine Hinweise

Aufgabe und Ziel der Statistik

Ziel der Einwohnerregisterstatistik ist die Auswertung einiger Daten der melderechtlich registrierten Einwohner. Diese landesspezifische Statistik dient vor allem dem Nachweis kleinräumiger demographischer Daten, z.B. für Statistische Gebiete oder Einschulungsbereiche, und der Gliederung der Ausländer nach einzelnen Staatsangehörigkeiten. Damit ergänzt sie die Statistik der amtlichen Bevölkerungsfortschreibung. Aufgrund der eigentlichen Zweckbestimmung des Einwohnermelderegisters, die nicht primär auf statistische Belange ausgerichtet ist, gibt es Abweichungen zwischen den Ergebnissen der Einwohnerregisterstatistik und denen der Statistik der amtlichen Bevölkerungsfortschreibung.

Rechtsgrundlage

Die Statistik wird gemäß § 22 Absatz 1 des Gesetzes über die Statistik im Land Berlin (Landesstatistikgesetz – LStatG) vom 9. Dezember 1992 (GVBl. S. 365) auf der Grundlage der Übermittlungsverordnung für Daten aus dem Verwaltungsvollzug an das Statistische Landesamt (ÜbermittlungsVO) vom 20. Dezember 1993 (GVBl. S. 661) in Verbindung mit § 26 des Gesetzes über das Meldewesen in Berlin (Meldegesezt) vom 26. Februar 1985 (GVBl. S. 507) durchgeführt.

Periodizität

Die Statistik wird nur noch halbjährlich durchgeführt.

Berichtskreis

Die Statistik beruht auf Angaben des Landeseinwohneramtes, von dem das Statistische Landesamt einen Statistikabzug des Einwohnerregisters erhält. Der Abzug enthält einen anonymisierten und verkürzten Datensatz zu jedem am Stichtag melderechtlich registrierten Einwohner. Übermittelt werden dem Statistischen Landesamt die Erhebungsmerkmale Geburtsdatum, Geschlecht, Alter, Familienstand, Staatsangehörigkeit, Zuzugsdatum Berlin, Zuzugsdatum Bezirk, Wohnungsstatus.

Methodische Hinweise

Zu den melderechtlich registrierten Einwohnern zählen alle in Berlin gemeldeten Personen, unabhängig davon, ob sie nur in einer Wohnung (alleinige Wohnung), in Hauptwohnung oder ausschließlich in Nebenwohnung gemeldet sind. Personen, die in Berlin mehrere Wohnsitze haben, werden nur einmal, und zwar am Ort der zwar am Ort der Hauptwohnung nachgewiesen.

Hinweise auf andere Veröffentlichungen

- Krug, L.: Das Berliner Einwohnerregister als Grundlage zur Gewinnung bevölkerungsstatistischer Daten. "Berliner Statistik" – Monatsschrift 1977, Heft 4, Seite 61
- Below, S.: Qualität der Einwohnermelderegister und ihre statistische Nutzung. "Berliner Statistik" – Monatsschrift 1994, Heft 6, Seite 106
- Schmollinger, H. W.: Ausländer in Berlin am 31. Dezember 1996. "Berliner Statistik" – Monatsschrift 1997, Heft 2, Seite 53
- Statistischer Bericht A I 3/S m – "Melderechtlich registrierte Einwohner in Berlin" – monatlich (bis August 2001)
- Statistischer Bericht A I 4/S hj – "Melderechtlich registrierte Ausländer in Berlin" – halbjährlich

Definitionen

Bevölkerung am Ort der Hauptwohnung

Hierzu gehören Personen, die in Berlin ihre alleinige Wohnung bzw. ihre Hauptwohnung im Sinne des § 12 des Melderechtsrahmengesetzes vom 16. August 1980 (GVBl. S. 470) haben. Nach § 12 des Melderechtsrahmengesetzes ist die Hauptwohnung die vorwiegend benutzte Wohnung. Hauptwohnung einer verheirateten Person, die nicht dauernd getrennt von ihrer Familie lebt, ist die vorwiegend benutzte Wohnung der Familie. Im Zweifel ist die vorwiegend benutzte Wohnung dort, wo der Schwerpunkt der Lebensbeziehung liegt.

Bevölkerung am Ort der Nebenwohnung

Hierzu zählen Personen, die in Berlin eine Nebenwohnung und eine Hauptwohnung im übrigen Bundesgebiet haben.

Staatsangehörigkeit

Deutsche: Deutsche Staatsangehörige sowie Personen, die gemäß Artikel 116 Abs. 1 Grundgesetz den Personen mit deutscher Staatsangehörigkeit gleichgestellt sind, z.B. Vertriebene und Flüchtlinge deutscher Volkszugehörigkeit. Personen, die neben der deutschen noch eine weitere Staatsangehörigkeit haben, gelten ebenfalls als Deutsche. Im Inland geborene Kinder ausländischer Eltern erhalten seit 1.1.2000 unter den in § 4 Abs. 3 Staatsangehörigkeitsgesetz (StAG) genannten Voraussetzungen zunächst die deutsche Staatsangehörigkeit.

Ausländer: Personen mit ausschließlich ausländischer oder ungeklärter Staatsangehörigkeit und Staatenlose. Mitglieder von diplomatischen Missionen und konsularischen Vertretungen sowie deren Familienangehörige sind nur dann ausgewiesen, wenn sie sich angemeldet haben, obwohl keine Meldepflicht besteht.

1 Melderechtlich registrierte Einwohner am Ort der Hauptwohnung in Berlin am 30. Juni 2003 nach Bezirken und Geschlecht

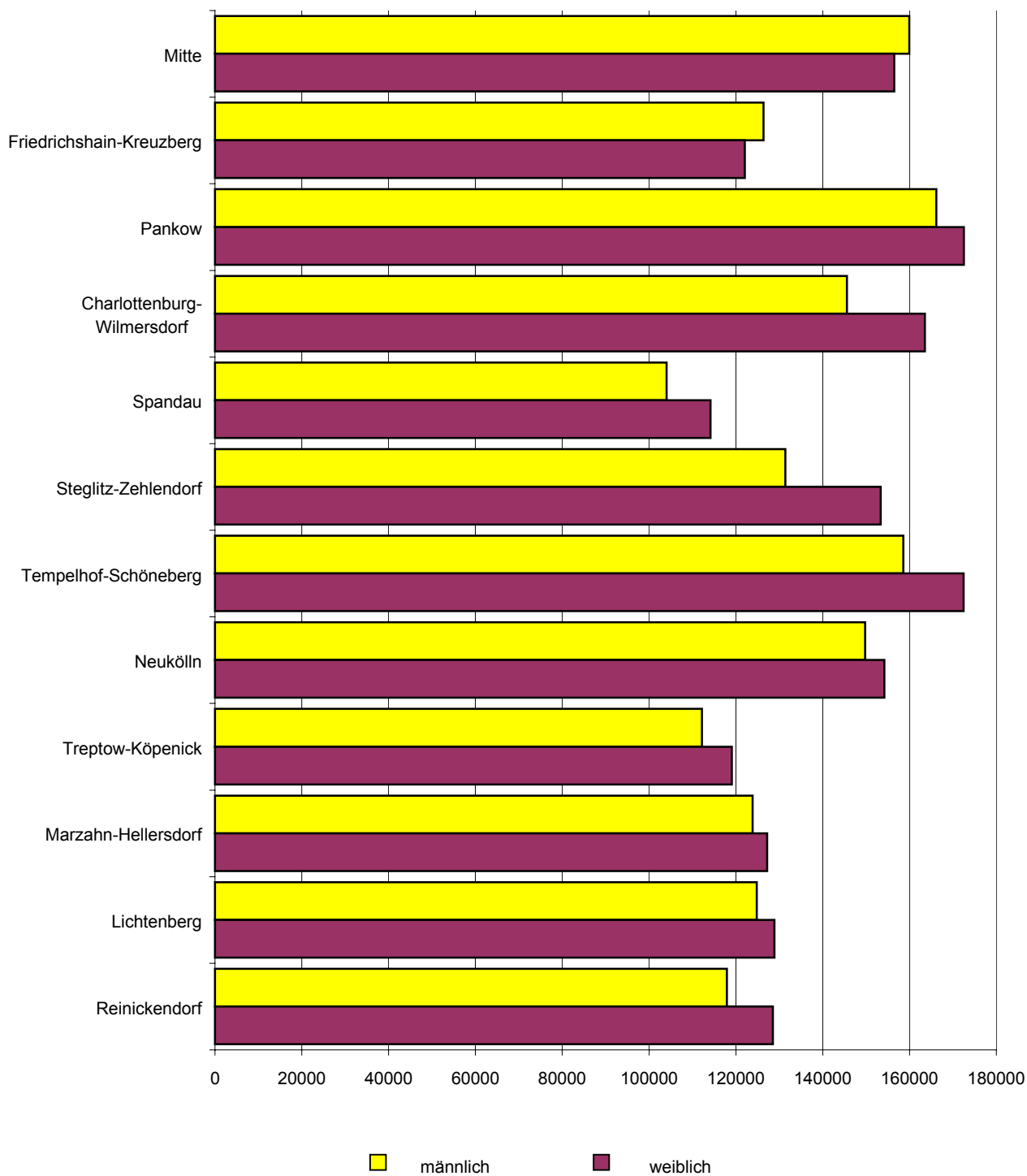

1 Melderechtlich registrierte Einwohner am Ort der Hauptwohnung in Berlin seit 1993 nach Bezirken

| Stichtag | Berlin | Mitte | Friedrichs- hain- Kreuzberg | Pankow | Charlotten- burg- Wilmerdorf | Spandau | Steglitz- Zehlen- dorf | Tempelhof- Schöne- berg | Neukölln | Treptow- Köpenick | Marzahn- Hellers- dorf | Lichten- berg | Reinicken- dorf |
|---|-----------|---------|-----------------------------------|---------|------------------------------------|---------|------------------------------|-------------------------------|----------|----------------------|------------------------------|------------------|--------------------|
| | 1 | 2 | 3 | 4 | 5 | 6 | 7 | 8 | 9 | 10 | 11 | 12 | 13 |
| absolut | | | | | | | | | | | | | |
| 30.06.93 | 3 460 257 | 344 697 | 262 248 | 304 776 | 328 891 | 217 367 | 289 585 | 346 459 | 313 351 | 214 082 | 298 589 | 286 037 | 254 175 |
| 31.12.93 | 3 461 421 | 344 585 | 262 434 | 305 204 | 328 481 | 217 458 | 290 122 | 346 242 | 314 123 | 215 014 | 298 115 | 284 850 | 254 793 |
| 30.06.94 | 3 461 724 | 343 458 | 261 901 | 306 443 | 326 961 | 217 555 | 290 148 | 345 984 | 314 998 | 215 227 | 298 833 | 285 616 | 254 600 |
| 31.12.94 | 3 452 284 | 340 777 | 261 552 | 306 735 | 324 011 | 217 148 | 289 798 | 344 917 | 314 503 | 215 392 | 297 207 | 285 944 | 254 300 |
| 30.06.95 | 3 445 741 | 339 678 | 260 613 | 307 181 | 322 656 | 217 399 | 289 819 | 343 708 | 314 151 | 214 556 | 296 184 | 285 877 | 253 919 |
| 31.12.95 | 3 446 039 | 338 770 | 259 245 | 308 042 | 321 828 | 218 113 | 290 322 | 343 050 | 314 706 | 215 595 | 295 281 | 285 528 | 255 559 |
| 30.06.96 | 3 438 838 | 337 219 | 258 133 | 309 614 | 320 681 | 218 345 | 290 497 | 342 230 | 313 506 | 216 276 | 293 780 | 283 008 | 255 549 |
| 31.12.96 | 3 428 644 | 335 191 | 256 223 | 311 584 | 318 898 | 218 184 | 290 565 | 341 432 | 312 166 | 218 125 | 290 229 | 280 892 | 255 155 |
| 30.06.97 | 3 411 710 | 331 630 | 253 346 | 314 650 | 316 834 | 218 632 | 289 577 | 339 364 | 310 719 | 219 907 | 285 305 | 277 536 | 254 210 |
| 31.12.97 | 3 387 901 | 327 095 | 250 029 | 315 253 | 315 268 | 218 170 | 288 591 | 337 593 | 308 466 | 221 996 | 279 233 | 273 794 | 252 413 |
| 30.06.98 | 3 377 611 | 325 034 | 247 988 | 318 050 | 315 472 | 217 789 | 287 811 | 336 190 | 307 710 | 223 756 | 274 914 | 271 754 | 251 143 |
| 31.12.98 | 3 358 235 | 321 232 | 245 168 | 319 688 | 314 377 | 217 086 | 286 893 | 334 833 | 306 387 | 225 197 | 270 806 | 267 432 | 249 136 |
| 30.06.99 | 3 349 045 | 319 512 | 243 720 | 322 104 | 313 395 | 216 681 | 285 879 | 334 478 | 305 735 | 225 942 | 268 818 | 264 211 | 248 570 |
| 31.12.99 | 3 340 887 | 317 517 | 243 330 | 324 807 | 312 517 | 215 693 | 285 700 | 334 009 | 304 975 | 227 477 | 265 533 | 261 012 | 248 317 |
| 30.06.00 | 3 334 368 | 316 891 | 243 067 | 327 057 | 310 554 | 215 668 | 285 222 | 333 712 | 304 298 | 227 934 | 263 866 | 258 655 | 247 444 |
| 31.12.00 | 3 331 232 | 316 335 | 243 977 | 329 586 | 310 614 | 215 997 | 285 378 | 333 529 | 303 341 | 228 852 | 261 191 | 255 899 | 246 533 |
| 30.06.01 | 3 333 112 | 316 729 | 244 689 | 331 750 | 310 296 | 217 039 | 285 401 | 333 485 | 303 410 | 230 174 | 258 926 | 254 911 | 246 302 |
| 31.12.01 | 3 337 232 | 318 082 | 245 712 | 334 086 | 310 760 | 217 383 | 285 585 | 333 489 | 303 881 | 230 967 | 256 089 | 254 691 | 246 507 |
| 30.06.02 | 3 336 124 | 318 604 | 246 318 | 335 474 | 309 944 | 217 807 | 285 062 | 332 771 | 304 143 | 230 807 | 254 146 | 254 428 | 246 620 |
| 31.12.02 | 3 336 248 | 318 683 | 247 508 | 337 466 | 309 487 | 218 267 | 285 074 | 331 949 | 303 932 | 230 533 | 252 802 | 253 754 | 246 793 |
| 30.06.03 | 3 333 132 | 316 408 | 248 438 | 338 726 | 309 097 | 218 141 | 284 762 | 331 020 | 304 025 | 231 276 | 251 099 | 253 704 | 246 436 |
| Veränderung gegenüber dem vorherigen Stichtag | | | | | | | | | | | | | |
| absolut | | | | | | | | | | | | | |
| 30.06.94 | 303 | - 1 127 | - 533 | 1 239 | - 1 520 | 97 | 26 | - 258 | 875 | 213 | 718 | 766 | - 193 |
| 31.12.94 | - 9 440 | - 2 681 | - 349 | 292 | - 2 950 | - 407 | - 350 | - 1 067 | - 495 | 165 | - 1 626 | 328 | - 300 |
| 30.06.95 | - 6 543 | - 1 099 | - 939 | 446 | - 1 355 | 251 | 21 | - 1 209 | - 352 | - 836 | - 1 023 | - 67 | - 381 |
| 31.12.95 | 298 | - 908 | - 1 368 | 861 | - 828 | 714 | 503 | - 658 | 555 | 1 039 | - 903 | - 349 | 1 640 |
| 30.06.96 | - 7 201 | - 1 551 | - 1 112 | 1 572 | - 1 147 | 232 | 175 | - 820 | - 1 200 | 681 | - 1 501 | - 2 520 | - 10 |
| 31.12.96 | - 10 194 | - 2 028 | - 1 910 | 1 970 | - 1 783 | - 161 | 68 | - 798 | - 1 340 | 1 849 | - 3 551 | - 2 116 | - 394 |
| 30.06.97 | - 16 934 | - 3 561 | - 2 877 | 3 066 | - 2 064 | 448 | - 988 | - 2 068 | - 1 447 | 1 782 | - 4 924 | - 3 356 | - 945 |
| 31.12.97 | - 23 809 | - 4 535 | - 3 317 | 603 | - 1 566 | - 462 | - 986 | - 1 771 | - 2 253 | 2 089 | - 6 072 | - 3 742 | - 1 797 |
| 30.06.98 | - 10 290 | - 2 061 | - 2 041 | 2 797 | 204 | - 381 | - 780 | - 1 403 | - 756 | 1 760 | - 4 319 | - 2 040 | - 1 270 |
| 31.12.98 | - 19 376 | - 3 802 | - 2 820 | 1 638 | - 1 095 | - 703 | - 918 | - 1 357 | - 1 323 | 1 441 | - 4 108 | - 4 322 | - 2 007 |
| 30.06.99 | - 9 190 | - 1 720 | - 1 448 | 2 416 | - 982 | - 405 | - 1 014 | - 355 | - 652 | 745 | - 1 988 | - 3 221 | - 566 |
| 31.12.99 | - 8 158 | - 1 995 | - 390 | 2 703 | - 878 | - 988 | - 179 | - 469 | - 760 | 1 535 | - 3 285 | - 3 199 | - 253 |
| 30.06.00 | - 6 519 | - 626 | - 263 | 2 250 | - 1 963 | - 25 | - 478 | - 297 | - 677 | 457 | - 1 667 | - 2 357 | - 873 |
| 31.12.00 | - 3 136 | - 556 | 910 | 2 529 | 60 | 329 | 156 | - 183 | - 957 | 918 | - 2 675 | - 2 756 | - 911 |
| 30.06.01 | 1 880 | 394 | 712 | 2 164 | - 318 | 1 042 | 23 | - 44 | 69 | 1 322 | - 2 265 | - 988 | - 231 |
| 31.12.01 | 4 120 | 1 353 | 1 023 | 2 336 | 464 | 344 | 184 | 4 | 471 | 793 | - 2 837 | - 220 | 205 |
| 30.06.02 | - 1 108 | 522 | 606 | 1 388 | - 816 | 424 | - 523 | - 718 | 262 | - 160 | - 1 943 | - 263 | 113 |
| 31.12.02 | 124 | 79 | 1 190 | 1 992 | - 457 | 460 | 12 | - 822 | - 211 | - 274 | - 1 344 | - 674 | 173 |
| 30.06.03 | - 3 116 | - 2 275 | 930 | 1 260 | - 390 | - 126 | - 312 | - 929 | 93 | 743 | - 1 703 | - 50 | - 357 |
| in % | | | | | | | | | | | | | |
| 30.06.94 | 0,0 | -0,3 | -0,2 | 0,4 | -0,5 | 0,0 | 0,0 | -0,1 | 0,3 | 0,1 | 0,2 | 0,3 | -0,1 |
| 31.12.94 | -0,3 | -0,8 | -0,1 | 0,1 | -0,9 | -0,2 | -0,1 | -0,3 | -0,2 | 0,1 | -0,5 | 0,1 | -0,1 |
| 30.06.95 | -0,2 | -0,3 | -0,4 | 0,1 | -0,4 | 0,1 | 0,0 | -0,4 | -0,1 | -0,4 | -0,3 | -0,0 | -0,1 |
| 31.12.95 | 0,0 | -0,3 | -0,5 | 0,3 | -0,3 | 0,3 | 0,2 | -0,2 | 0,2 | 0,5 | -0,3 | -0,1 | 0,6 |
| 30.06.96 | -0,2 | -0,5 | -0,4 | 0,5 | -0,4 | 0,1 | 0,1 | -0,2 | -0,4 | 0,3 | -0,5 | -0,9 | -0,0 |
| 31.12.96 | -0,3 | -0,6 | -0,7 | 0,6 | -0,6 | -0,1 | 0,0 | -0,2 | -0,4 | 0,9 | -1,2 | -0,7 | -0,2 |
| 30.06.97 | -0,5 | -1,1 | -1,1 | 1,0 | -0,6 | 0,2 | -0,3 | -0,6 | -0,5 | 0,8 | -1,7 | -1,2 | -0,4 |
| 31.12.97 | -0,7 | -1,4 | -1,3 | 0,2 | -0,5 | -0,2 | -0,3 | -0,5 | -0,7 | 0,9 | -2,1 | -1,3 | -0,7 |
| 30.06.98 | -0,3 | -0,6 | -0,8 | 0,9 | 0,1 | -0,2 | -0,3 | -0,4 | -0,2 | 0,8 | -1,5 | -0,7 | -0,5 |
| 31.12.98 | -0,6 | -1,2 | -1,1 | 0,5 | -0,3 | -0,3 | -0,3 | -0,4 | -0,4 | 0,6 | -1,5 | -1,6 | -0,8 |
| 30.06.99 | -0,3 | -0,5 | -0,6 | 0,8 | -0,3 | -0,2 | -0,4 | -0,1 | -0,2 | 0,3 | -0,7 | -1,2 | -0,2 |
| 31.12.99 | -0,2 | -0,6 | -0,2 | 0,8 | -0,3 | -0,5 | -0,1 | -0,1 | -0,2 | 0,7 | -1,2 | -1,2 | -0,1 |
| 30.06.00 | -0,2 | -0,2 | -0,1 | 0,7 | -0,6 | -0,0 | -0,2 | -0,1 | -0,2 | 0,2 | -0,6 | -0,9 | -0,4 |
| 31.12.00 | -0,1 | -0,2 | 0,4 | 0,8 | 0,0 | 0,2 | 0,1 | -0,1 | -0,3 | 0,4 | -1,0 | -1,1 | -0,4 |
| 30.06.01 | 0,1 | 0,1 | 0,3 | 0,7 | -0,1 | 0,5 | 0,0 | -0,0 | 0,0 | 0,6 | -0,9 | -0,4 | -0,1 |
| 31.12.01 | 0,1 | 0,4 | 0,4 | 0,7 | 0,1 | 0,2 | 0,1 | 0,0 | 0,2 | 0,3 | -1,1 | -0,1 | 0,1 |
| 30.06.02 | -0,0 | 0,2 | 0,2 | 0,4 | -0,3 | 0,2 | -0,2 | -0,2 | 0,1 | -0,1 | -0,8 | -0,1 | 0,0 |
| 31.12.02 | 0,0 | 0,0 | 0,5 | 0,6 | -0,1 | 0,2 | 0,0 | -0,2 | -0,1 | -0,1 | -0,5 | -0,3 | 0,1 |
| 30.06.03 | -0,1 | -0,7 | 0,4 | 0,4 | -0,1 | -0,1 | -0,1 | -0,3 | 0,0 | 0,3 | -0,7 | -0,0 | -0,1 |

2 Melderechtlich registrierte Einwohner am Ort der Hauptwohnung in Berlin seit 1994 nach Deutschen/Ausländern und Geschlecht

| Stichtag | Insgesamt | | | Deutsche | | | Ausländer | | |
|---|-----------|-----------|-----------|-----------|-----------|-----------|-----------|----------|----------|
| | insgesamt | männlich | weiblich | insgesamt | männlich | weiblich | insgesamt | männlich | weiblich |
| | 1 | 2 | 3 | 4 | 5 | 6 | 7 | 8 | 9 |
| absolut | | | | | | | | | |
| 31.12.94 | 3 452 284 | 1 660 546 | 1 791 738 | 3 033 082 | 1 431 675 | 1 601 407 | 419 202 | 228 871 | 190 331 |
| 31.12.95 | 3 446 039 | 1 662 658 | 1 783 381 | 3 010 341 | 1 423 388 | 1 586 953 | 435 698 | 239 270 | 196 428 |
| 31.12.96 | 3 428 644 | 1 658 720 | 1 769 924 | 2 984 532 | 1 414 209 | 1 570 323 | 444 112 | 244 511 | 199 601 |
| 31.12.97 | 3 387 901 | 1 640 831 | 1 747 070 | 2 947 654 | 1 399 384 | 1 548 270 | 440 247 | 241 447 | 198 800 |
| 31.12.98 | 3 358 235 | 1 628 119 | 1 730 116 | 2 920 299 | 1 389 321 | 1 530 978 | 437 936 | 238 798 | 199 138 |
| 31.12.99 | 3 340 887 | 1 620 986 | 1 719 901 | 2 903 110 | 1 384 116 | 1 518 994 | 437 777 | 236 870 | 200 907 |
| 30.06.00 | 3 334 368 | 1 618 299 | 1 716 069 | 2 899 997 | 1 383 832 | 1 516 165 | 434 371 | 234 467 | 199 904 |
| 31.12.00 | 3 331 232 | 1 616 893 | 1 714 339 | 2 896 115 | 1 383 190 | 1 512 925 | 435 117 | 233 703 | 201 414 |
| 30.06.01 | 3 333 112 | 1 618 693 | 1 714 419 | 2 896 930 | 1 385 095 | 1 511 835 | 436 182 | 233 598 | 202 584 |
| 31.12.01 | 3 337 232 | 1 620 941 | 1 716 291 | 2 896 886 | 1 386 122 | 1 510 764 | 440 346 | 234 819 | 205 527 |
| 30.06.02 | 3 336 124 | 1 620 673 | 1 715 451 | 2 896 507 | 1 387 300 | 1 509 207 | 439 617 | 233 373 | 206 244 |
| 31.12.02 | 3 336 248 | 1 621 209 | 1 715 039 | 2 893 694 | 1 387 171 | 1 506 523 | 442 554 | 234 038 | 208 516 |
| 30.06.03 | 3 333 132 | 1 620 624 | 1 712 508 | 2 891 728 | 1 387 906 | 1 503 822 | 441 404 | 232 718 | 208 686 |
| Veränderung gegenüber dem vorherigen Stichtag | | | | | | | | | |
| in % | | | | | | | | | |
| 31.12.95 | -0,2 | 0,1 | -0,5 | -0,7 | -0,6 | -0,9 | 3,9 | 4,5 | 3,2 |
| 31.12.96 | -0,5 | -0,2 | -0,8 | -0,9 | -0,6 | -1,0 | 1,9 | 2,2 | 1,6 |
| 31.12.97 | -1,2 | -1,1 | -1,3 | -1,2 | -1,0 | -1,4 | -0,9 | -1,3 | -0,4 |
| 31.12.98 | -0,9 | -0,8 | -1,0 | -0,9 | -0,7 | -1,1 | -0,5 | -1,1 | 0,2 |
| 31.12.99 | -0,5 | -0,4 | -0,6 | -0,6 | -0,4 | -0,8 | -0,0 | -0,8 | 0,9 |
| 30.06.00 | -0,2 | -0,2 | -0,2 | -0,1 | -0,0 | -0,2 | -0,8 | -1,0 | -0,5 |
| 31.12.00 | -0,1 | -0,1 | -0,1 | -0,1 | -0,0 | -0,2 | 0,2 | -0,3 | 0,8 |
| 30.06.01 | 0,1 | 0,1 | 0,0 | 0,0 | 0,1 | -0,1 | 0,2 | -0,0 | 0,6 |
| 31.12.01 | 0,1 | 0,1 | 0,1 | -0,0 | 0,1 | -0,1 | 1,0 | 0,5 | 1,5 |
| 30.06.02 | -0,0 | -0,0 | -0,0 | -0,0 | 0,1 | -0,1 | -0,2 | -0,6 | 0,3 |
| 31.12.02 | 0,0 | 0,0 | -0,0 | -0,1 | -0,0 | -0,2 | 0,7 | 0,3 | 1,1 |
| 30.06.03 | -0,1 | -0,0 | -0,1 | -0,1 | 0,1 | -0,2 | -0,3 | -0,6 | 0,1 |

3 Melderechtlich registrierte Einwohner am Ort der Hauptwohnung in Berlin seit 1994 nach Altersgruppen

| Stichtag | Insgesamt | Im Alter von . . . bis unter . . . Jahren | | | | | | | | |
|----------|-----------|---|---------|---------|---------|-----------|---------|---------|---------|-------------|
| | | unter 6 | 6 - 15 | 15 - 18 | 18 - 25 | 25 - 45 | 45 - 60 | 60 - 65 | 65 - 75 | 75 und mehr |
| | 1 | 2 | 3 | 4 | 5 | 6 | 7 | 8 | 9 | 10 |
| absolut | | | | | | | | | | |
| 31.12.94 | 3 452 284 | 189 438 | 339 299 | 103 749 | 269 559 | 1 179 919 | 732 890 | 161 524 | 247 414 | 228 492 |
| 31.12.95 | 3 446 039 | 178 275 | 338 202 | 107 900 | 263 079 | 1 177 515 | 732 485 | 172 966 | 246 230 | 229 387 |
| 31.12.96 | 3 428 644 | 169 255 | 334 837 | 111 085 | 258 725 | 1 169 222 | 726 570 | 185 570 | 245 419 | 227 961 |
| 31.12.97 | 3 387 901 | 166 132 | 321 380 | 112 063 | 259 204 | 1 144 987 | 715 105 | 199 648 | 245 001 | 224 381 |
| 31.12.98 | 3 358 235 | 163 856 | 307 158 | 109 694 | 267 034 | 1 124 512 | 703 648 | 214 140 | 248 334 | 219 859 |
| 31.12.99 | 3 340 887 | 164 867 | 294 859 | 107 429 | 274 458 | 1 108 933 | 690 812 | 221 984 | 260 525 | 217 020 |
| 30.06.00 | 3 334 368 | 165 600 | 288 574 | 106 599 | 275 998 | 1 102 930 | 683 436 | 226 605 | 267 247 | 217 379 |
| 31.12.00 | 3 331 232 | 165 351 | 282 279 | 105 383 | 282 127 | 1 097 981 | 676 348 | 230 699 | 273 138 | 217 926 |
| 30.06.01 | 3 333 112 | 166 896 | 276 550 | 105 199 | 283 759 | 1 097 007 | 670 881 | 234 264 | 280 146 | 218 410 |
| 31.12.01 | 3 337 232 | 166 405 | 271 355 | 105 201 | 289 729 | 1 095 709 | 662 887 | 240 554 | 286 234 | 219 158 |
| 30.06.02 | 3 336 124 | 167 657 | 265 923 | 105 520 | 289 941 | 1 093 151 | 659 726 | 240 860 | 293 732 | 219 614 |
| 31.12.02 | 3 336 248 | 166 881 | 260 657 | 106 095 | 294 281 | 1 090 269 | 656 946 | 240 954 | 300 363 | 219 802 |
| 30.06.03 | 3 333 132 | 166 689 | 255 946 | 106 476 | 293 399 | 1 087 032 | 654 166 | 241 322 | 307 580 | 220 522 |
| in % | | | | | | | | | | |
| 31.12.94 | 100 | 5,5 | 9,8 | 3,0 | 7,8 | 34,2 | 21,2 | 4,7 | 7,2 | 6,6 |
| 31.12.95 | 100 | 5,2 | 9,8 | 3,1 | 7,6 | 34,2 | 21,3 | 5,0 | 7,1 | 6,7 |
| 31.12.96 | 100 | 4,9 | 9,8 | 3,2 | 7,5 | 34,1 | 21,2 | 5,4 | 7,2 | 6,6 |
| 31.12.97 | 100 | 4,9 | 9,5 | 3,3 | 7,7 | 33,8 | 21,1 | 5,9 | 7,2 | 6,6 |
| 31.12.98 | 100 | 4,9 | 9,1 | 3,3 | 8,0 | 33,5 | 21,0 | 6,4 | 7,4 | 6,5 |
| 31.12.99 | 100 | 4,9 | 8,8 | 3,2 | 8,2 | 33,2 | 20,7 | 6,6 | 7,8 | 6,5 |
| 30.06.00 | 100 | 5,0 | 8,7 | 3,2 | 8,3 | 33,1 | 20,5 | 6,8 | 8,0 | 6,5 |
| 31.12.00 | 100 | 5,0 | 8,5 | 3,2 | 8,5 | 33,0 | 20,3 | 6,9 | 8,2 | 6,5 |
| 30.06.01 | 100 | 5,0 | 8,3 | 3,2 | 8,5 | 32,9 | 20,1 | 7,0 | 8,4 | 6,6 |
| 31.12.01 | 100 | 5,0 | 8,1 | 3,2 | 8,7 | 32,8 | 19,9 | 7,2 | 8,6 | 6,6 |
| 30.06.02 | 100 | 5,0 | 8,0 | 3,2 | 8,7 | 32,8 | 19,8 | 7,2 | 8,8 | 6,6 |
| 31.12.02 | 100 | 5,0 | 7,8 | 3,2 | 8,8 | 32,7 | 19,7 | 7,2 | 9,0 | 6,6 |
| 30.06.03 | 100 | 5,0 | 7,7 | 3,2 | 8,8 | 32,6 | 19,6 | 7,2 | 9,2 | 6,6 |

4 Melderechtlich registrierte Einwohner am Ort der Hauptwohnung in Berlin am 30. Juni 2003 nach Altersjahren, Deutschen/Ausländern und Geschlecht

| Alter von ... bis unter ...Jahren | | Insgesamt | | | Deutsche | | | Ausländer | | |
|---|---------|-----------|----------|----------|-----------|----------|----------|-----------|----------|----------|
| | | insgesamt | männlich | weiblich | insgesamt | männlich | weiblich | insgesamt | männlich | weiblich |
| | | 1 | 2 | 3 | 4 | 5 | 6 | 7 | 8 | 9 |
| 0 - 1 | | 26 331 | 13 479 | 12 852 | 24 442 | 12 488 | 11 954 | 1 889 | 991 | 898 |
| 1 - 2 | | 28 369 | 14 579 | 13 790 | 26 523 | 13 625 | 12 898 | 1 846 | 954 | 892 |
| 2 - 3 | | 28 477 | 14 577 | 13 900 | 26 368 | 13 491 | 12 877 | 2 109 | 1 086 | 1 023 |
| 3 - 4 | | 28 390 | 14 393 | 13 997 | 25 042 | 12 658 | 12 384 | 3 348 | 1 735 | 1 613 |
| 4 - 5 | | 27 862 | 14 234 | 13 628 | 23 512 | 11 998 | 11 514 | 4 350 | 2 236 | 2 114 |
| 0 - 5 | absolut | 139 429 | 71 262 | 68 167 | 125 887 | 64 260 | 61 627 | 13 542 | 7 002 | 6 540 |
| | % | 4,2 | 4,4 | 4,0 | 4,4 | 4,6 | 4,1 | 3,1 | 3,0 | 3,1 |
| 5 - 6 | | 27 260 | 13 963 | 13 297 | 22 701 | 11 633 | 11 068 | 4 559 | 2 330 | 2 229 |
| 6 - 7 | | 27 381 | 14 065 | 13 316 | 22 850 | 11 787 | 11 063 | 4 531 | 2 278 | 2 253 |
| 7 - 8 | | 25 961 | 13 175 | 12 786 | 21 449 | 10 855 | 10 594 | 4 512 | 2 320 | 2 192 |
| 8 - 9 | | 24 918 | 12 778 | 12 140 | 20 472 | 10 493 | 9 979 | 4 446 | 2 285 | 2 161 |
| 9 - 10 | | 24 941 | 12 891 | 12 050 | 20 395 | 10 494 | 9 901 | 4 546 | 2 397 | 2 149 |
| 5 - 10 | absolut | 130 461 | 66 872 | 63 589 | 107 867 | 55 262 | 52 605 | 22 594 | 11 610 | 10 984 |
| | % | 3,9 | 4,1 | 3,7 | 3,7 | 4,0 | 3,5 | 5,1 | 5,0 | 5,3 |
| 10 - 11 | | 25 886 | 13 322 | 12 564 | 21 086 | 10 845 | 10 241 | 4 800 | 2 477 | 2 323 |
| 11 - 12 | | 26 713 | 13 866 | 12 847 | 21 866 | 11 337 | 10 529 | 4 847 | 2 529 | 2 318 |
| 12 - 13 | | 30 859 | 15 839 | 15 020 | 25 942 | 13 310 | 12 632 | 4 917 | 2 529 | 2 388 |
| 13 - 14 | | 34 386 | 17 675 | 16 711 | 29 601 | 15 200 | 14 401 | 4 785 | 2 475 | 2 310 |
| 14 - 15 | | 34 901 | 17 886 | 17 015 | 29 941 | 15 313 | 14 628 | 4 960 | 2 573 | 2 387 |
| 10 - 15 | absolut | 152 745 | 78 588 | 74 157 | 128 436 | 66 005 | 62 431 | 24 309 | 12 583 | 11 726 |
| | % | 4,6 | 4,8 | 4,3 | 4,4 | 4,8 | 4,2 | 5,5 | 5,4 | 5,6 |
| 15 - 16 | | 35 751 | 18 318 | 17 433 | 30 783 | 15 725 | 15 058 | 4 968 | 2 593 | 2 375 |
| 16 - 17 | | 35 546 | 18 126 | 17 420 | 30 943 | 15 768 | 15 175 | 4 603 | 2 358 | 2 245 |
| 17 - 18 | | 35 179 | 17 990 | 17 189 | 30 660 | 15 562 | 15 098 | 4 519 | 2 428 | 2 091 |
| 18 - 19 | | 35 205 | 17 813 | 17 392 | 30 654 | 15 452 | 15 202 | 4 551 | 2 361 | 2 190 |
| 19 - 20 | | 36 674 | 18 554 | 18 120 | 31 760 | 16 061 | 15 699 | 4 914 | 2 493 | 2 421 |
| 15 - 20 | absolut | 178 355 | 90 801 | 87 554 | 154 800 | 78 568 | 76 232 | 23 555 | 12 233 | 11 322 |
| | % | 5,4 | 5,6 | 5,1 | 5,4 | 5,7 | 5,1 | 5,3 | 5,3 | 5,4 |
| 20 - 21 | | 39 868 | 19 752 | 20 116 | 34 179 | 16 923 | 17 256 | 5 689 | 2 829 | 2 860 |
| 21 - 22 | | 42 743 | 21 035 | 21 708 | 36 139 | 17 754 | 18 385 | 6 604 | 3 281 | 3 323 |
| 22 - 23 | | 45 843 | 22 430 | 23 413 | 38 138 | 18 631 | 19 507 | 7 705 | 3 799 | 3 906 |
| 23 - 24 | | 46 867 | 22 870 | 23 997 | 38 328 | 18 711 | 19 617 | 8 539 | 4 159 | 4 380 |
| 24 - 25 | | 46 199 | 22 549 | 23 650 | 37 196 | 18 174 | 19 022 | 9 003 | 4 375 | 4 628 |
| 20 - 25 | absolut | 221 520 | 108 636 | 112 884 | 183 980 | 90 193 | 93 787 | 37 540 | 18 443 | 19 097 |
| | % | 6,6 | 6,7 | 6,6 | 6,4 | 6,5 | 6,2 | 8,5 | 7,9 | 9,2 |
| 25 - 26 | | 47 229 | 23 290 | 23 939 | 37 531 | 18 459 | 19 072 | 9 698 | 4 831 | 4 867 |
| 26 - 27 | | 46 942 | 23 304 | 23 638 | 36 831 | 18 269 | 18 562 | 10 111 | 5 035 | 5 076 |
| 27 - 28 | | 46 426 | 23 178 | 23 248 | 35 967 | 17 831 | 18 136 | 10 459 | 5 347 | 5 112 |
| 28 - 29 | | 45 492 | 23 009 | 22 483 | 34 486 | 17 327 | 17 159 | 11 006 | 5 682 | 5 324 |
| 29 - 30 | | 45 237 | 22 769 | 22 468 | 33 783 | 16 968 | 16 815 | 11 454 | 5 801 | 5 653 |
| 25 - 30 | absolut | 231 326 | 115 550 | 115 776 | 178 598 | 88 854 | 89 744 | 52 728 | 26 696 | 26 032 |
| | % | 6,9 | 7,1 | 6,8 | 6,2 | 6,4 | 6,0 | 11,9 | 11,5 | 12,5 |
| 30 - 31 | | 44 667 | 22 732 | 21 935 | 33 414 | 16 959 | 16 455 | 11 253 | 5 773 | 5 480 |
| 31 - 32 | | 50 804 | 26 047 | 24 757 | 39 395 | 20 049 | 19 346 | 11 409 | 5 998 | 5 411 |
| 32 - 33 | | 52 819 | 27 121 | 25 698 | 41 467 | 21 111 | 20 356 | 11 352 | 6 010 | 5 342 |
| 33 - 34 | | 54 333 | 28 110 | 26 223 | 42 933 | 21 999 | 20 934 | 11 400 | 6 111 | 5 289 |
| 34 - 35 | | 57 074 | 29 627 | 27 447 | 46 091 | 23 715 | 22 376 | 10 983 | 5 912 | 5 071 |
| 30 - 35 | absolut | 259 697 | 133 637 | 126 060 | 203 300 | 103 833 | 99 467 | 56 397 | 29 804 | 26 593 |
| | % | 7,8 | 8,2 | 7,4 | 7,0 | 7,5 | 6,6 | 12,8 | 12,8 | 12,7 |
| 35 - 36 | | 58 786 | 30 535 | 28 251 | 48 362 | 24 857 | 23 505 | 10 424 | 5 678 | 4 746 |
| 36 - 37 | | 60 102 | 31 151 | 28 951 | 50 505 | 25 981 | 24 524 | 9 597 | 5 170 | 4 427 |
| 37 - 38 | | 62 817 | 32 582 | 30 235 | 52 477 | 26 857 | 25 620 | 10 340 | 5 725 | 4 615 |
| 38 - 39 | | 64 243 | 33 651 | 30 592 | 54 106 | 27 825 | 26 281 | 10 137 | 5 826 | 4 311 |
| 39 - 40 | | 64 833 | 33 756 | 31 077 | 55 138 | 28 267 | 26 871 | 9 695 | 5 489 | 4 206 |
| 35 - 40 | absolut | 310 781 | 161 675 | 149 106 | 260 588 | 133 787 | 126 801 | 50 193 | 27 888 | 22 305 |
| | % | 9,3 | 10,0 | 8,7 | 9,0 | 9,6 | 8,4 | 11,4 | 12,0 | 10,7 |
| 40 - 41 | | 62 970 | 32 712 | 30 258 | 54 096 | 27 609 | 26 487 | 8 874 | 5 103 | 3 771 |
| 41 - 42 | | 59 761 | 31 100 | 28 661 | 51 611 | 26 489 | 25 122 | 8 150 | 4 611 | 3 539 |
| 42 - 43 | | 56 593 | 29 617 | 26 976 | 48 996 | 25 218 | 23 778 | 7 597 | 4 399 | 3 198 |
| 43 - 44 | | 54 359 | 28 484 | 25 875 | 46 842 | 24 234 | 22 608 | 7 517 | 4 250 | 3 267 |
| 44 - 45 | | 51 545 | 26 798 | 24 747 | 44 710 | 22 929 | 21 781 | 6 835 | 3 869 | 2 966 |
| 40 - 45 | absolut | 285 228 | 148 711 | 136 517 | 246 255 | 126 479 | 119 776 | 38 973 | 22 232 | 16 741 |
| | % | 8,6 | 9,2 | 8,0 | 8,5 | 9,1 | 8,0 | 8,8 | 9,6 | 8,0 |

5 Melderechtlich registrierte Einwohner am Ort der Hauptwohnung in Berlin am 30. Juni 2003 nach Bezirken, Altersgruppen, Deutschen/Ausländern und Geschlecht

| Bezirk | Insgesamt | Im Alter von . . . bis unter . . . Jahren | | | | | | | | | | | |
|----------------------------|-----------|---|---------|---------|---------|---------|---------|---------|---------|---------|---------|---------|-------------|
| | | unter 6 | 6 - 15 | 15 - 18 | 18 - 20 | 20 - 25 | 25 - 30 | 30 - 35 | 35 - 40 | 40 - 45 | 45 - 60 | 60 - 65 | 65 und mehr |
| | 1 | 2 | 3 | 4 | 5 | 6 | 7 | 8 | 9 | 10 | 11 | 12 | 13 |
| i n s g e s a m t | | | | | | | | | | | | | |
| Mitte | 316 408 | 18 446 | 24 834 | 9 150 | 6 388 | 24 727 | 28 938 | 29 680 | 31 087 | 26 571 | 55 901 | 18 576 | 42 110 |
| Friedrichshain-Kreuzberg | 248 438 | 14 708 | 18 856 | 6 759 | 4 546 | 21 926 | 29 136 | 27 350 | 27 532 | 21 865 | 39 030 | 11 396 | 25 334 |
| Pankow | 338 726 | 17 217 | 21 885 | 10 319 | 6 773 | 24 576 | 32 306 | 37 948 | 37 500 | 28 315 | 52 473 | 20 982 | 48 432 |
| Charlottenburg-Wilmersdorf | 309 097 | 13 398 | 19 467 | 6 683 | 4 685 | 16 533 | 19 475 | 23 545 | 28 792 | 26 491 | 70 577 | 24 752 | 54 699 |
| Spandau | 218 141 | 11 355 | 19 208 | 6 854 | 4 732 | 12 130 | 11 350 | 13 906 | 18 346 | 17 772 | 44 092 | 18 303 | 40 093 |
| Steglitz-Zehlendorf | 284 762 | 13 914 | 22 291 | 7 808 | 5 190 | 14 205 | 14 224 | 18 224 | 24 857 | 22 460 | 61 268 | 24 834 | 55 487 |
| Tempelhof-Schöneberg | 331 020 | 16 597 | 25 636 | 8 864 | 6 101 | 18 374 | 20 349 | 25 178 | 31 413 | 28 600 | 70 803 | 24 947 | 54 158 |
| Neukölln | 304 025 | 17 844 | 27 417 | 9 420 | 6 535 | 19 798 | 20 288 | 22 839 | 27 679 | 25 317 | 58 969 | 22 156 | 45 763 |
| Treptow-Köpenick | 231 276 | 10 175 | 16 343 | 8 107 | 5 271 | 14 105 | 12 906 | 15 749 | 21 224 | 19 414 | 40 439 | 19 913 | 47 630 |
| Marzahn-Hellersdorf | 251 099 | 10 585 | 21 598 | 13 995 | 9 290 | 21 210 | 13 335 | 13 344 | 21 116 | 25 930 | 56 801 | 14 861 | 29 034 |
| Lichtenberg | 253 704 | 10 420 | 17 119 | 10 550 | 7 393 | 21 302 | 17 262 | 16 808 | 20 679 | 22 451 | 51 229 | 19 203 | 39 288 |
| Reinickendorf | 246 436 | 12 030 | 21 292 | 7 967 | 4 975 | 12 634 | 11 757 | 15 126 | 20 556 | 20 042 | 52 584 | 21 399 | 46 074 |
| Berlin | 3 333 132 | 166 689 | 255 946 | 106 476 | 71 879 | 221 520 | 231 326 | 259 697 | 310 781 | 285 228 | 654 166 | 241 322 | 528 102 |
| m ä n n l i c h | | | | | | | | | | | | | |
| Mitte | 159 931 | 9 469 | 12 821 | 4 775 | 3 148 | 11 967 | 14 727 | 16 083 | 17 330 | 14 703 | 29 422 | 9 681 | 15 805 |
| Friedrichshain-Kreuzberg | 126 372 | 7 600 | 9 720 | 3 452 | 2 315 | 10 065 | 14 585 | 14 768 | 15 137 | 12 299 | 20 946 | 5 968 | 9 517 |
| Pankow | 166 200 | 8 782 | 11 191 | 5 361 | 3 375 | 11 713 | 15 697 | 19 655 | 20 360 | 15 477 | 26 668 | 9 727 | 18 194 |
| Charlottenburg-Wilmersdorf | 145 571 | 6 767 | 9 911 | 3 390 | 2 367 | 7 746 | 9 222 | 11 676 | 14 589 | 13 583 | 34 709 | 12 187 | 19 424 |
| Spandau | 104 013 | 5 802 | 10 016 | 3 458 | 2 374 | 6 022 | 5 526 | 6 923 | 9 173 | 8 959 | 21 622 | 9 009 | 15 129 |
| Steglitz-Zehlendorf | 131 375 | 7 083 | 11 370 | 3 947 | 2 611 | 7 006 | 6 789 | 8 482 | 11 965 | 10 871 | 28 992 | 11 875 | 20 384 |
| Tempelhof-Schöneberg | 158 587 | 8 527 | 13 302 | 4 466 | 3 109 | 8 885 | 9 752 | 12 722 | 15 978 | 14 653 | 34 936 | 12 530 | 19 727 |
| Neukölln | 149 796 | 9 087 | 13 979 | 4 923 | 3 291 | 9 773 | 10 201 | 11 820 | 14 704 | 13 350 | 29 888 | 11 395 | 17 385 |
| Treptow-Köpenick | 112 188 | 5 259 | 8 437 | 4 143 | 2 685 | 7 145 | 6 738 | 8 099 | 11 044 | 10 381 | 20 011 | 9 001 | 19 245 |
| Marzahn-Hellersdorf | 123 871 | 5 417 | 11 031 | 7 141 | 4 777 | 11 291 | 7 251 | 6 772 | 10 091 | 12 736 | 28 546 | 7 458 | 11 360 |
| Lichtenberg | 124 809 | 5 288 | 8 723 | 5 274 | 3 782 | 10 712 | 9 253 | 9 162 | 10 913 | 11 625 | 25 508 | 9 273 | 15 296 |
| Reinickendorf | 117 911 | 6 144 | 10 996 | 4 104 | 2 533 | 6 311 | 5 809 | 7 475 | 10 391 | 10 074 | 25 752 | 10 657 | 17 665 |
| Berlin | 1 620 624 | 85 225 | 131 497 | 54 434 | 36 367 | 108 636 | 115 550 | 133 637 | 161 675 | 148 711 | 327 000 | 118 761 | 199 131 |
| w e i b l i c h | | | | | | | | | | | | | |
| Mitte | 156 477 | 8 977 | 12 013 | 4 375 | 3 240 | 12 760 | 14 211 | 13 597 | 13 757 | 11 868 | 26 479 | 8 895 | 26 305 |
| Friedrichshain-Kreuzberg | 122 066 | 7 108 | 9 136 | 3 307 | 2 231 | 11 861 | 14 551 | 12 582 | 12 395 | 9 566 | 18 084 | 5 428 | 15 817 |
| Pankow | 172 526 | 8 435 | 10 694 | 4 958 | 3 398 | 12 863 | 16 609 | 18 293 | 17 140 | 12 838 | 25 805 | 11 255 | 30 238 |
| Charlottenburg-Wilmersdorf | 163 526 | 6 631 | 9 556 | 3 293 | 2 318 | 8 787 | 10 253 | 11 869 | 14 203 | 12 908 | 35 868 | 12 565 | 35 275 |
| Spandau | 114 128 | 5 553 | 9 192 | 3 396 | 2 358 | 6 108 | 5 824 | 6 983 | 9 173 | 8 813 | 22 470 | 9 294 | 24 964 |
| Steglitz-Zehlendorf | 153 387 | 6 831 | 10 921 | 3 861 | 2 579 | 7 199 | 7 435 | 9 742 | 12 892 | 11 589 | 32 276 | 12 959 | 35 103 |
| Tempelhof-Schöneberg | 172 433 | 8 070 | 12 334 | 4 398 | 2 992 | 9 489 | 10 597 | 12 456 | 15 435 | 13 947 | 35 867 | 12 417 | 34 431 |
| Neukölln | 154 229 | 8 757 | 13 438 | 4 497 | 3 244 | 10 025 | 10 087 | 11 019 | 12 975 | 11 967 | 29 081 | 10 761 | 28 378 |
| Treptow-Köpenick | 119 088 | 4 916 | 7 906 | 3 964 | 2 586 | 6 960 | 6 168 | 7 650 | 10 180 | 9 033 | 20 428 | 10 912 | 28 385 |
| Marzahn-Hellersdorf | 127 228 | 5 168 | 10 567 | 6 854 | 4 513 | 9 919 | 6 084 | 6 572 | 11 025 | 13 194 | 28 255 | 7 403 | 17 674 |
| Lichtenberg | 128 895 | 5 132 | 8 396 | 5 276 | 3 611 | 10 590 | 8 009 | 7 646 | 9 766 | 10 826 | 25 721 | 9 930 | 23 992 |
| Reinickendorf | 128 525 | 5 886 | 10 296 | 3 863 | 2 442 | 6 323 | 5 948 | 7 651 | 10 165 | 9 968 | 26 832 | 10 742 | 28 409 |
| Berlin | 1 712 508 | 81 464 | 124 449 | 52 042 | 35 512 | 112 884 | 115 776 | 126 060 | 149 106 | 136 517 | 327 166 | 122 561 | 328 971 |

**Noch: 5 Melderechtlich registrierte Einwohner am Ort der Hauptwohnung in Berlin am 30. Juni 2003
nach Bezirken, Altersgruppen, Deutschen/Ausländern und Geschlecht**

| Bezirk | Insgesamt | Im Alter von . . . bis unter . . . Jahren | | | | | | | | | | | |
|----------------------------|-----------|---|--------|---------|---------|---------|---------|---------|---------|---------|---------|---------|-------------|
| | | unter 6 | 6 - 15 | 15 - 18 | 18 - 20 | 20 - 25 | 25 - 30 | 30 - 35 | 35 - 40 | 40 - 45 | 45 - 60 | 60 - 65 | 65 und mehr |
| | 1 | 2 | 3 | 4 | 5 | 6 | 7 | 8 | 9 | 10 | 11 | 12 | 13 |
| in % | | | | | | | | | | | | | |
| Mitte | 100 | 5,8 | 7,8 | 2,9 | 2,0 | 7,8 | 9,1 | 9,4 | 9,8 | 8,4 | 17,7 | 5,9 | 13,3 |
| Friedrichshain-Kreuzberg | 100 | 5,9 | 7,6 | 2,7 | 1,8 | 8,8 | 11,7 | 11,0 | 11,1 | 8,8 | 15,7 | 4,6 | 10,2 |
| Pankow | 100 | 5,1 | 6,5 | 3,0 | 2,0 | 7,3 | 9,5 | 11,2 | 11,1 | 8,4 | 15,5 | 6,2 | 14,3 |
| Charlottenburg-Wilmersdorf | 100 | 4,3 | 6,3 | 2,2 | 1,5 | 5,3 | 6,3 | 7,6 | 9,3 | 8,6 | 22,8 | 8,0 | 17,7 |
| Spandau | 100 | 5,2 | 8,8 | 3,1 | 2,2 | 5,6 | 5,2 | 6,4 | 8,4 | 8,1 | 20,2 | 8,4 | 18,4 |
| Steglitz-Zehlendorf | 100 | 4,9 | 7,8 | 2,7 | 1,8 | 5,0 | 5,0 | 6,4 | 8,7 | 7,9 | 21,5 | 8,7 | 19,5 |
| Tempelhof-Schöneberg | 100 | 5,0 | 7,7 | 2,7 | 1,8 | 5,6 | 6,1 | 7,6 | 9,5 | 8,6 | 21,4 | 7,5 | 16,4 |
| Neukölln | 100 | 5,9 | 9,0 | 3,1 | 2,1 | 6,5 | 6,7 | 7,5 | 9,1 | 8,3 | 19,4 | 7,3 | 15,1 |
| Treptow-Köpenick | 100 | 4,4 | 7,1 | 3,5 | 2,3 | 6,1 | 5,6 | 6,8 | 9,2 | 8,4 | 17,5 | 8,6 | 20,6 |
| Marzahn-Hellersdorf | 100 | 4,2 | 8,6 | 5,6 | 3,7 | 8,4 | 5,3 | 5,3 | 8,4 | 10,3 | 22,6 | 5,9 | 11,6 |
| Lichtenberg | 100 | 4,1 | 6,7 | 4,2 | 2,9 | 8,4 | 6,8 | 6,6 | 8,2 | 8,8 | 20,2 | 7,6 | 15,5 |
| Reinickendorf | 100 | 4,9 | 8,6 | 3,2 | 2,0 | 5,1 | 4,8 | 6,1 | 8,3 | 8,1 | 21,3 | 8,7 | 18,7 |
| Berlin | 100 | 5,0 | 7,7 | 3,2 | 2,2 | 6,6 | 6,9 | 7,8 | 9,3 | 8,6 | 19,6 | 7,2 | 15,8 |
| männlich | | | | | | | | | | | | | |
| Mitte | 100 | 5,9 | 8,0 | 3,0 | 2,0 | 7,5 | 9,2 | 10,1 | 10,8 | 9,2 | 18,4 | 6,1 | 9,9 |
| Friedrichshain-Kreuzberg | 100 | 6,0 | 7,7 | 2,7 | 1,8 | 8,0 | 11,5 | 11,7 | 12,0 | 9,7 | 16,6 | 4,7 | 7,5 |
| Pankow | 100 | 5,3 | 6,7 | 3,2 | 2,0 | 7,0 | 9,4 | 11,8 | 12,3 | 9,3 | 16,0 | 5,9 | 10,9 |
| Charlottenburg-Wilmersdorf | 100 | 4,6 | 6,8 | 2,3 | 1,6 | 5,3 | 6,3 | 8,0 | 10,0 | 9,3 | 23,8 | 8,4 | 13,3 |
| Spandau | 100 | 5,6 | 9,6 | 3,3 | 2,3 | 5,8 | 5,3 | 6,7 | 8,8 | 8,6 | 20,8 | 8,7 | 14,5 |
| Steglitz-Zehlendorf | 100 | 5,4 | 8,7 | 3,0 | 2,0 | 5,3 | 5,2 | 6,5 | 9,1 | 8,3 | 22,1 | 9,0 | 15,5 |
| Tempelhof-Schöneberg | 100 | 5,4 | 8,4 | 2,8 | 2,0 | 5,6 | 6,1 | 8,0 | 10,1 | 9,2 | 22,0 | 7,9 | 12,4 |
| Neukölln | 100 | 6,1 | 9,3 | 3,3 | 2,2 | 6,5 | 6,8 | 7,9 | 9,8 | 8,9 | 20,0 | 7,6 | 11,6 |
| Treptow-Köpenick | 100 | 4,7 | 7,5 | 3,7 | 2,4 | 6,4 | 6,0 | 7,2 | 9,8 | 9,3 | 17,8 | 8,0 | 17,2 |
| Marzahn-Hellersdorf | 100 | 4,4 | 8,9 | 5,8 | 3,9 | 9,1 | 5,9 | 5,5 | 8,1 | 10,3 | 23,0 | 6,0 | 9,2 |
| Lichtenberg | 100 | 4,2 | 7,0 | 4,2 | 3,0 | 8,6 | 7,4 | 7,3 | 8,7 | 9,3 | 20,4 | 7,4 | 12,3 |
| Reinickendorf | 100 | 5,2 | 9,3 | 3,5 | 2,1 | 5,4 | 4,9 | 6,3 | 8,8 | 8,5 | 21,8 | 9,0 | 15,0 |
| Berlin | 100 | 5,3 | 8,1 | 3,4 | 2,2 | 6,7 | 7,1 | 8,2 | 10,0 | 9,2 | 20,2 | 7,3 | 12,3 |
| weiblich | | | | | | | | | | | | | |
| Mitte | 100 | 5,7 | 7,7 | 2,8 | 2,1 | 8,2 | 9,1 | 8,7 | 8,8 | 7,6 | 16,9 | 5,7 | 16,8 |
| Friedrichshain-Kreuzberg | 100 | 5,8 | 7,5 | 2,7 | 1,8 | 9,7 | 11,9 | 10,3 | 10,2 | 7,8 | 14,8 | 4,4 | 13,0 |
| Pankow | 100 | 4,9 | 6,2 | 2,9 | 2,0 | 7,5 | 9,6 | 10,6 | 9,9 | 7,4 | 15,0 | 6,5 | 17,5 |
| Charlottenburg-Wilmersdorf | 100 | 4,1 | 5,8 | 2,0 | 1,4 | 5,4 | 6,3 | 7,3 | 8,7 | 7,9 | 21,9 | 7,7 | 21,6 |
| Spandau | 100 | 4,9 | 8,1 | 3,0 | 2,1 | 5,4 | 5,1 | 6,1 | 8,0 | 7,7 | 19,7 | 8,1 | 21,9 |
| Steglitz-Zehlendorf | 100 | 4,5 | 7,1 | 2,5 | 1,7 | 4,7 | 4,8 | 6,4 | 8,4 | 7,6 | 21,0 | 8,4 | 22,9 |
| Tempelhof-Schöneberg | 100 | 4,7 | 7,2 | 2,6 | 1,7 | 5,5 | 6,1 | 7,2 | 9,0 | 8,1 | 20,8 | 7,2 | 20,0 |
| Neukölln | 100 | 5,7 | 8,7 | 2,9 | 2,1 | 6,5 | 6,5 | 7,1 | 8,4 | 7,8 | 18,9 | 7,0 | 18,4 |
| Treptow-Köpenick | 100 | 4,1 | 6,6 | 3,3 | 2,2 | 5,8 | 5,2 | 6,4 | 8,5 | 7,6 | 17,2 | 9,2 | 23,8 |
| Marzahn-Hellersdorf | 100 | 4,1 | 8,3 | 5,4 | 3,5 | 7,8 | 4,8 | 5,2 | 8,7 | 10,4 | 22,2 | 5,8 | 13,9 |
| Lichtenberg | 100 | 4,0 | 6,5 | 4,1 | 2,8 | 8,2 | 6,2 | 5,9 | 7,6 | 8,4 | 20,0 | 7,7 | 18,6 |
| Reinickendorf | 100 | 4,6 | 8,0 | 3,0 | 1,9 | 4,9 | 4,6 | 6,0 | 7,9 | 7,8 | 20,9 | 8,4 | 22,1 |
| Berlin | 100 | 4,8 | 7,3 | 3,0 | 2,1 | 6,6 | 6,8 | 7,4 | 8,7 | 8,0 | 19,1 | 7,2 | 19,2 |

**Noch: 5 Melderechtlich registrierte Einwohner am Ort der Hauptwohnung in Berlin am 30. Juni 2003
nach Bezirken, Altersgruppen, Deutschen/Ausländern und Geschlecht**

| Bezirk | Insgesamt | Im Alter von . . . bis unter . . . Jahren | | | | | | | | | | | |
|----------------------------|-----------|---|---------|---------|---------|---------|---------|---------|---------|---------|---------|---------|-------------|
| | | unter 6 | 6 - 15 | 15 - 18 | 18 - 20 | 20 - 25 | 25 - 30 | 30 - 35 | 35 - 40 | 40 - 45 | 45 - 60 | 60 - 65 | 65 und mehr |
| | 1 | 2 | 3 | 4 | 5 | 6 | 7 | 8 | 9 | 10 | 11 | 12 | 13 |
| Deutsche insgesamt | | | | | | | | | | | | | |
| Mitte | 230 944 | 14 369 | 15 443 | 5 976 | 4 302 | 16 724 | 18 159 | 19 014 | 21 943 | 19 776 | 42 215 | 15 201 | 37 822 |
| Friedrichshain-Kreuzberg | 191 185 | 12 117 | 12 767 | 4 803 | 3 330 | 17 071 | 21 896 | 19 833 | 20 842 | 17 047 | 30 196 | 9 045 | 22 238 |
| Pankow | 319 151 | 16 703 | 20 887 | 9 908 | 6 459 | 22 502 | 28 398 | 34 071 | 34 765 | 26 558 | 50 177 | 20 725 | 47 998 |
| Charlottenburg-Wilmersdorf | 254 118 | 11 888 | 16 010 | 5 517 | 3 831 | 12 267 | 13 212 | 16 751 | 22 540 | 21 032 | 58 163 | 22 339 | 50 568 |
| Spandau | 195 363 | 10 480 | 16 885 | 6 079 | 4 202 | 10 515 | 9 030 | 11 282 | 15 948 | 15 756 | 39 393 | 17 209 | 38 584 |
| Steglitz-Zehlendorf | 256 632 | 13 123 | 20 202 | 7 030 | 4 664 | 11 858 | 11 342 | 14 899 | 21 621 | 19 740 | 55 048 | 23 631 | 53 474 |
| Tempelhof-Schöneberg | 280 073 | 14 782 | 21 111 | 7 417 | 5 086 | 14 539 | 14 834 | 18 817 | 25 695 | 24 082 | 60 345 | 22 711 | 50 654 |
| Neukölln | 238 076 | 14 301 | 19 561 | 6 782 | 4 827 | 14 293 | 13 162 | 14 988 | 20 499 | 20 042 | 47 852 | 19 474 | 42 295 |
| Treptow-Köpenick | 223 952 | 9 915 | 15 695 | 7 924 | 5 093 | 13 452 | 11 877 | 14 593 | 20 227 | 18 659 | 39 334 | 19 780 | 47 403 |
| Marzahn-Hellersdorf | 243 274 | 10 227 | 20 813 | 13 747 | 9 115 | 20 402 | 12 243 | 12 258 | 20 168 | 25 104 | 55 686 | 14 723 | 28 788 |
| Lichtenberg | 235 275 | 9 563 | 15 320 | 10 035 | 6 990 | 19 390 | 14 935 | 14 369 | 18 333 | 20 496 | 48 103 | 18 899 | 38 842 |
| Reinickendorf | 223 685 | 11 120 | 18 908 | 7 168 | 4 515 | 10 967 | 9 510 | 12 425 | 18 007 | 17 963 | 47 949 | 20 444 | 44 709 |
| Berlin | 2 891 728 | 148 588 | 213 602 | 92 386 | 62 414 | 183 980 | 178 598 | 203 300 | 260 588 | 246 255 | 574 461 | 224 181 | 503 375 |
| männlich | | | | | | | | | | | | | |
| Mitte | 114 587 | 7 376 | 7 933 | 3 082 | 2 053 | 7 972 | 9 165 | 10 273 | 12 158 | 10 799 | 22 433 | 7 748 | 13 595 |
| Friedrichshain-Kreuzberg | 95 723 | 6 251 | 6 515 | 2 448 | 1 685 | 7 718 | 10 887 | 10 714 | 11 315 | 9 446 | 16 251 | 4 631 | 7 862 |
| Pankow | 155 583 | 8 506 | 10 663 | 5 130 | 3 227 | 10 836 | 13 864 | 17 578 | 18 715 | 14 348 | 25 148 | 9 583 | 17 985 |
| Charlottenburg-Wilmersdorf | 117 224 | 5 973 | 8 139 | 2 789 | 1 933 | 5 771 | 6 199 | 8 284 | 11 290 | 10 559 | 28 141 | 10 788 | 17 358 |
| Spandau | 92 331 | 5 347 | 8 811 | 3 053 | 2 114 | 5 195 | 4 353 | 5 597 | 7 961 | 7 870 | 19 284 | 8 370 | 14 376 |
| Steglitz-Zehlendorf | 117 636 | 6 689 | 10 276 | 3 533 | 2 352 | 5 950 | 5 417 | 6 917 | 10 357 | 9 532 | 25 967 | 11 207 | 19 439 |
| Tempelhof-Schöneberg | 132 254 | 7 597 | 10 960 | 3 732 | 2 571 | 6 962 | 7 021 | 9 410 | 12 905 | 12 189 | 29 623 | 11 271 | 18 013 |
| Neukölln | 114 955 | 7 286 | 10 012 | 3 524 | 2 417 | 6 867 | 6 401 | 7 575 | 10 615 | 10 411 | 24 368 | 9 867 | 15 612 |
| Treptow-Köpenick | 107 924 | 5 122 | 8 103 | 4 061 | 2 582 | 6 756 | 6 161 | 7 455 | 10 453 | 9 893 | 19 294 | 8 918 | 19 126 |
| Marzahn-Hellersdorf | 119 655 | 5 228 | 10 635 | 7 011 | 4 675 | 10 906 | 6 698 | 6 190 | 9 571 | 12 211 | 27 889 | 7 387 | 11 254 |
| Lichtenberg | 113 736 | 4 837 | 7 792 | 5 018 | 3 591 | 9 768 | 7 985 | 7 718 | 9 441 | 10 254 | 23 200 | 9 076 | 15 056 |
| Reinickendorf | 106 298 | 5 681 | 9 795 | 3 674 | 2 313 | 5 492 | 4 703 | 6 122 | 9 006 | 8 967 | 23 461 | 10 121 | 16 963 |
| Berlin | 1 387 906 | 75 893 | 109 634 | 47 055 | 31 513 | 90 193 | 88 854 | 103 833 | 133 787 | 126 479 | 285 059 | 108 967 | 186 639 |
| weiblich | | | | | | | | | | | | | |
| Mitte | 116 357 | 6 993 | 7 510 | 2 894 | 2 249 | 8 752 | 8 994 | 8 741 | 9 785 | 8 977 | 19 782 | 7 453 | 24 227 |
| Friedrichshain-Kreuzberg | 95 462 | 5 866 | 6 252 | 2 355 | 1 645 | 9 353 | 11 009 | 9 119 | 9 527 | 7 601 | 13 945 | 4 414 | 14 376 |
| Pankow | 163 568 | 8 197 | 10 224 | 4 778 | 3 232 | 11 666 | 14 534 | 16 493 | 16 050 | 12 210 | 25 029 | 11 142 | 30 013 |
| Charlottenburg-Wilmersdorf | 136 894 | 5 915 | 7 871 | 2 728 | 1 898 | 6 496 | 7 013 | 8 467 | 11 250 | 10 473 | 30 022 | 11 551 | 33 210 |
| Spandau | 103 032 | 5 133 | 8 074 | 3 026 | 2 088 | 5 320 | 4 677 | 5 685 | 7 987 | 7 886 | 20 109 | 8 839 | 24 208 |
| Steglitz-Zehlendorf | 138 996 | 6 434 | 9 926 | 3 497 | 2 312 | 5 908 | 5 925 | 7 982 | 11 264 | 10 208 | 29 081 | 12 424 | 34 035 |
| Tempelhof-Schöneberg | 147 819 | 7 185 | 10 151 | 3 685 | 2 515 | 7 577 | 7 813 | 9 407 | 12 790 | 11 893 | 30 722 | 11 440 | 32 641 |
| Neukölln | 123 121 | 7 015 | 9 549 | 3 258 | 2 410 | 7 426 | 6 761 | 7 413 | 9 884 | 9 631 | 23 484 | 9 607 | 26 683 |
| Treptow-Köpenick | 116 028 | 4 793 | 7 592 | 3 863 | 2 511 | 6 696 | 5 716 | 7 138 | 9 774 | 8 766 | 20 040 | 10 862 | 28 277 |
| Marzahn-Hellersdorf | 123 619 | 4 999 | 10 178 | 6 736 | 4 440 | 9 496 | 5 545 | 6 068 | 10 597 | 12 893 | 27 797 | 7 336 | 17 534 |
| Lichtenberg | 121 539 | 4 726 | 7 528 | 5 017 | 3 399 | 9 622 | 6 950 | 6 651 | 8 892 | 10 242 | 24 903 | 9 823 | 23 786 |
| Reinickendorf | 117 387 | 5 439 | 9 113 | 3 494 | 2 202 | 5 475 | 4 807 | 6 303 | 9 001 | 8 996 | 24 488 | 10 323 | 27 746 |
| Berlin | 1 503 822 | 72 695 | 103 968 | 45 331 | 30 901 | 93 787 | 89 744 | 99 467 | 126 801 | 119 776 | 289 402 | 115 214 | 316 736 |

Noch: 5 Melderechtlich registrierte Einwohner am Ort der Hauptwohnung in Berlin am 30. Juni 2003
nach Bezirken, Altersgruppen, Deutschen/Ausländern und Geschlecht

| Bezirk | Insgesamt | Im Alter von . . . bis unter . . . Jahren | | | | | | | | | | | |
|----------------------------|-----------|---|--------|---------|---------|---------|---------|---------|---------|---------|---------|---------|-------------|
| | | unter 6 | 6 - 15 | 15 - 18 | 18 - 20 | 20 - 25 | 25 - 30 | 30 - 35 | 35 - 40 | 40 - 45 | 45 - 60 | 60 - 65 | 65 und mehr |
| | 1 | 2 | 3 | 4 | 5 | 6 | 7 | 8 | 9 | 10 | 11 | 12 | 13 |
| Ausländer | | | | | | | | | | | | | |
| insgesamt | | | | | | | | | | | | | |
| Mitte | 85 464 | 4 077 | 9 391 | 3 174 | 2 086 | 8 003 | 10 779 | 10 666 | 9 144 | 6 795 | 13 686 | 3 375 | 4 288 |
| Friedrichshain-Kreuzberg | 57 253 | 2 591 | 6 089 | 1 956 | 1 216 | 4 855 | 7 240 | 7 517 | 6 690 | 4 818 | 8 834 | 2 351 | 3 096 |
| Pankow | 19 575 | 514 | 998 | 411 | 314 | 2 074 | 3 908 | 3 877 | 2 735 | 1 757 | 2 296 | 257 | 434 |
| Charlottenburg-Wilmersdorf | 54 979 | 1 510 | 3 457 | 1 166 | 854 | 4 266 | 6 263 | 6 794 | 6 252 | 5 459 | 12 414 | 2 413 | 4 131 |
| Spandau | 22 778 | 875 | 2 323 | 775 | 530 | 1 615 | 2 320 | 2 624 | 2 398 | 2 016 | 4 699 | 1 094 | 1 509 |
| Steglitz-Zehlendorf | 28 130 | 791 | 2 089 | 778 | 526 | 2 347 | 2 882 | 3 325 | 3 236 | 2 720 | 6 220 | 1 203 | 2 013 |
| Tempelhof-Schöneberg | 50 947 | 1 815 | 4 525 | 1 447 | 1 015 | 3 835 | 5 515 | 6 361 | 5 718 | 4 518 | 10 458 | 2 236 | 3 504 |
| Neukölln | 65 949 | 3 543 | 7 856 | 2 638 | 1 708 | 5 505 | 7 126 | 7 851 | 7 180 | 5 275 | 11 117 | 2 682 | 3 468 |
| Treptow-Köpenick | 7 324 | 260 | 648 | 183 | 178 | 653 | 1 029 | 1 156 | 997 | 755 | 1 105 | 133 | 227 |
| Marzahn-Hellersdorf | 7 825 | 358 | 785 | 248 | 175 | 808 | 1 092 | 1 086 | 948 | 826 | 1 115 | 138 | 246 |
| Lichtenberg | 18 429 | 857 | 1 799 | 515 | 403 | 1 912 | 2 327 | 2 439 | 2 346 | 1 955 | 3 126 | 304 | 446 |
| Reinickendorf | 22 751 | 910 | 2 384 | 799 | 460 | 1 667 | 2 247 | 2 701 | 2 549 | 2 079 | 4 635 | 955 | 1 365 |
| Berlin | 441 404 | 18 101 | 42 344 | 14 090 | 9 465 | 37 540 | 52 728 | 56 397 | 50 193 | 38 973 | 79 705 | 17 141 | 24 727 |
| männlich | | | | | | | | | | | | | |
| Mitte | 45 344 | 2 093 | 4 888 | 1 693 | 1 095 | 3 995 | 5 562 | 5 810 | 5 172 | 3 904 | 6 989 | 1 933 | 2 210 |
| Friedrichshain-Kreuzberg | 30 649 | 1 349 | 3 205 | 1 004 | 630 | 2 347 | 3 698 | 4 054 | 3 822 | 2 853 | 4 695 | 1 337 | 1 655 |
| Pankow | 10 617 | 276 | 528 | 231 | 148 | 877 | 1 833 | 2 077 | 1 645 | 1 129 | 1 520 | 144 | 209 |
| Charlottenburg-Wilmersdorf | 28 347 | 794 | 1 772 | 601 | 434 | 1 975 | 3 023 | 3 392 | 3 299 | 3 024 | 6 568 | 1 399 | 2 066 |
| Spandau | 11 682 | 455 | 1 205 | 405 | 260 | 827 | 1 173 | 1 326 | 1 212 | 1 089 | 2 338 | 639 | 753 |
| Steglitz-Zehlendorf | 13 739 | 394 | 1 094 | 414 | 259 | 1 056 | 1 372 | 1 565 | 1 608 | 1 339 | 3 025 | 668 | 945 |
| Tempelhof-Schöneberg | 26 333 | 930 | 2 342 | 734 | 538 | 1 923 | 2 731 | 3 312 | 3 073 | 2 464 | 5 313 | 1 259 | 1 714 |
| Neukölln | 34 841 | 1 801 | 3 967 | 1 399 | 874 | 2 906 | 3 800 | 4 245 | 4 089 | 2 939 | 5 520 | 1 528 | 1 773 |
| Treptow-Köpenick | 4 264 | 137 | 334 | 82 | 103 | 389 | 577 | 644 | 591 | 488 | 717 | 83 | 119 |
| Marzahn-Hellersdorf | 4 216 | 189 | 396 | 130 | 102 | 385 | 553 | 582 | 520 | 525 | 657 | 71 | 106 |
| Lichtenberg | 11 073 | 451 | 931 | 256 | 191 | 944 | 1 268 | 1 444 | 1 472 | 1 371 | 2 308 | 197 | 240 |
| Reinickendorf | 11 613 | 463 | 1 201 | 430 | 220 | 819 | 1 106 | 1 353 | 1 385 | 1 107 | 2 291 | 536 | 702 |
| Berlin | 232 718 | 9 332 | 21 863 | 7 379 | 4 854 | 18 443 | 26 696 | 29 804 | 27 888 | 22 232 | 41 941 | 9 794 | 12 492 |
| weiblich | | | | | | | | | | | | | |
| Mitte | 40 120 | 1 984 | 4 503 | 1 481 | 991 | 4 008 | 5 217 | 4 856 | 3 972 | 2 891 | 6 697 | 1 442 | 2 078 |
| Friedrichshain-Kreuzberg | 26 604 | 1 242 | 2 884 | 952 | 586 | 2 508 | 3 542 | 3 463 | 2 868 | 1 965 | 4 139 | 1 014 | 1 441 |
| Pankow | 8 958 | 238 | 470 | 180 | 166 | 1 197 | 2 075 | 1 800 | 1 090 | 628 | 776 | 113 | 225 |
| Charlottenburg-Wilmersdorf | 26 632 | 716 | 1 685 | 565 | 420 | 2 291 | 3 240 | 3 402 | 2 953 | 2 435 | 5 846 | 1 014 | 2 065 |
| Spandau | 11 096 | 420 | 1 118 | 370 | 270 | 788 | 1 147 | 1 298 | 1 186 | 927 | 2 361 | 455 | 756 |
| Steglitz-Zehlendorf | 14 391 | 397 | 995 | 364 | 267 | 1 291 | 1 510 | 1 760 | 1 628 | 1 381 | 3 195 | 535 | 1 068 |
| Tempelhof-Schöneberg | 24 614 | 885 | 2 183 | 713 | 477 | 1 912 | 2 784 | 3 049 | 2 645 | 2 054 | 5 145 | 977 | 1 790 |
| Neukölln | 31 108 | 1 742 | 3 889 | 1 239 | 834 | 2 599 | 3 326 | 3 606 | 3 091 | 2 336 | 5 597 | 1 154 | 1 695 |
| Treptow-Köpenick | 3 060 | 123 | 314 | 101 | 75 | 264 | 452 | 512 | 406 | 267 | 388 | 50 | 108 |
| Marzahn-Hellersdorf | 3 609 | 169 | 389 | 118 | 73 | 423 | 539 | 504 | 428 | 301 | 458 | 67 | 140 |
| Lichtenberg | 7 356 | 406 | 868 | 259 | 212 | 968 | 1 059 | 995 | 874 | 584 | 818 | 107 | 206 |
| Reinickendorf | 11 138 | 447 | 1 183 | 369 | 240 | 848 | 1 141 | 1 348 | 1 164 | 972 | 2 344 | 419 | 663 |
| Berlin | 208 686 | 8 769 | 20 481 | 6 711 | 4 611 | 19 097 | 26 032 | 26 593 | 22 305 | 16 741 | 37 764 | 7 347 | 12 235 |

6 Melderechtlich registrierte Einwohner in Berlin am 30. Juni 2003 nach Bezirken, Deutschen/Ausländern, melderechtlichem Status sowie nach Altersgruppen und Geschlecht

| Bezirk ----- Altersgruppe von . . . bis unter . . . Jahre | Insgesamt | | | | | Deutsche | | Ausländer | |
|--|-----------|-------------------------|--------------------------|----------------------|---------------------------------|---------------------------------|---------------------------------|---------------------------------|---------------------------------|
| | insgesamt | am Ort der Hauptwohnung | | | am Ort der Neben- wohnung | am Ort der Haupt- wohnung | am Ort der Neben- wohnung | am Ort der Haupt- wohnung | am Ort der Neben- wohnung |
| | | insgesamt | in alleiniger Wohnung | in Haupt- wohnung | | | | | |
| | | | | | | | | | |
| 1 | 2 | 3 | 4 | 5 | 6 | 7 | 8 | 9 | |
| Mitte | 332 891 | 316 408 | 296 301 | 20 107 | 16 483 | 230 944 | 15 615 | 85 464 | 868 |
| Friedrichshain-Kreuzberg | 260 947 | 248 438 | 228 347 | 20 091 | 12 509 | 191 185 | 11 957 | 57 253 | 552 |
| Pankow | 350 146 | 338 726 | 315 931 | 22 795 | 11 420 | 319 151 | 11 148 | 19 575 | 272 |
| Charlottenburg-Wilmersdorf | 330 290 | 309 097 | 283 357 | 25 740 | 21 193 | 254 118 | 20 306 | 54 979 | 887 |
| Spandau | 223 897 | 218 141 | 208 910 | 9 231 | 5 756 | 195 363 | 5 554 | 22 778 | 202 |
| Steglitz-Zehlendorf | 299 806 | 284 762 | 260 490 | 24 272 | 15 044 | 256 632 | 14 642 | 28 130 | 402 |
| Tempelhof-Schöneberg | 345 509 | 331 020 | 308 923 | 22 097 | 14 489 | 280 073 | 13 873 | 50 947 | 616 |
| Neukölln | 314 150 | 304 025 | 290 629 | 13 396 | 10 125 | 238 076 | 9 610 | 65 949 | 515 |
| Treptow-Köpenick | 236 594 | 231 276 | 222 308 | 8 968 | 5 318 | 223 952 | 5 226 | 7 324 | 92 |
| Marzahn-Hellersdorf | 256 101 | 251 099 | 244 233 | 6 866 | 5 002 | 243 274 | 4 893 | 7 825 | 109 |
| Lichtenberg | 262 078 | 253 704 | 243 505 | 10 199 | 8 374 | 235 275 | 8 103 | 18 429 | 271 |
| Reinickendorf | 253 488 | 246 436 | 234 116 | 12 320 | 7 052 | 223 685 | 6 844 | 22 751 | 208 |
| Berlin | 3 465 897 | 3 333 132 | 3 137 050 | 196 082 | 132 765 | 2 891 728 | 127 771 | 441 404 | 4 994 |
| insgesamt | | | | | | | | | |
| unter 6 | 168 135 | 166 689 | 165 366 | 1 323 | 1 446 | 148 588 | 1 375 | 18 101 | 71 |
| 6 - 15 | 260 091 | 255 946 | 252 037 | 3 909 | 4 145 | 213 602 | 3 972 | 42 344 | 173 |
| 15 - 18 | 109 010 | 106 476 | 103 812 | 2 664 | 2 534 | 92 386 | 2 436 | 14 090 | 98 |
| 18 - 20 | 74 652 | 71 879 | 69 253 | 2 626 | 2 773 | 62 414 | 2 691 | 9 465 | 82 |
| 20 - 25 | 235 555 | 221 520 | 202 584 | 18 936 | 14 035 | 183 980 | 13 696 | 37 540 | 339 |
| 25 - 30 | 241 926 | 231 326 | 209 034 | 22 292 | 10 600 | 178 598 | 10 026 | 52 728 | 574 |
| 30 - 35 | 270 360 | 259 697 | 240 027 | 19 670 | 10 663 | 203 300 | 10 024 | 56 397 | 639 |
| 35 - 40 | 324 976 | 310 781 | 292 029 | 18 752 | 14 195 | 260 588 | 13 552 | 50 193 | 643 |
| 40 - 45 | 298 596 | 285 228 | 269 948 | 15 280 | 13 368 | 246 255 | 12 773 | 38 973 | 595 |
| 45 - 55 | 485 628 | 460 619 | 431 616 | 29 003 | 25 009 | 403 293 | 24 026 | 57 326 | 983 |
| 55 - 60 | 203 636 | 193 547 | 179 136 | 14 411 | 10 089 | 171 168 | 9 749 | 22 379 | 340 |
| 60 - 65 | 250 965 | 241 322 | 223 920 | 17 402 | 9 643 | 224 181 | 9 439 | 17 141 | 204 |
| 65 und mehr | 542 367 | 528 102 | 498 288 | 29 814 | 14 265 | 503 375 | 14 012 | 24 727 | 253 |
| Insgesamt | 3 465 897 | 3 333 132 | 3 137 050 | 196 082 | 132 765 | 2 891 728 | 127 771 | 441 404 | 4 994 |
| männlich | | | | | | | | | |
| unter 6 | 85 973 | 85 225 | 84 539 | 686 | 748 | 75 893 | 713 | 9 332 | 35 |
| 6 - 15 | 133 600 | 131 497 | 129 400 | 2 097 | 2 103 | 109 634 | 2 019 | 21 863 | 84 |
| 15 - 18 | 55 663 | 54 434 | 53 028 | 1 406 | 1 229 | 47 055 | 1 177 | 7 379 | 52 |
| 18 - 20 | 37 601 | 36 367 | 35 106 | 1 261 | 1 234 | 31 513 | 1 188 | 4 854 | 46 |
| 20 - 25 | 114 549 | 108 636 | 100 527 | 8 109 | 5 913 | 90 193 | 5 742 | 18 443 | 171 |
| 25 - 30 | 121 107 | 115 550 | 104 481 | 11 069 | 5 557 | 88 854 | 5 259 | 26 696 | 298 |
| 30 - 35 | 139 385 | 133 637 | 122 918 | 10 719 | 5 748 | 103 833 | 5 380 | 29 804 | 368 |
| 35 - 40 | 169 577 | 161 675 | 151 078 | 10 597 | 7 902 | 133 787 | 7 544 | 27 888 | 358 |
| 40 - 45 | 156 562 | 148 711 | 140 394 | 8 317 | 7 851 | 126 479 | 7 484 | 22 232 | 367 |
| 45 - 55 | 245 336 | 230 304 | 215 938 | 14 366 | 15 032 | 200 120 | 14 435 | 30 184 | 597 |
| 55 - 60 | 103 125 | 96 696 | 89 120 | 7 576 | 6 429 | 84 939 | 6 205 | 11 757 | 224 |
| 60 - 65 | 124 933 | 118 761 | 109 693 | 9 068 | 6 172 | 108 967 | 6 016 | 9 794 | 156 |
| 65 und mehr | 206 959 | 199 131 | 185 387 | 13 744 | 7 828 | 186 639 | 7 644 | 12 492 | 184 |
| Insgesamt | 1 694 370 | 1 620 624 | 1 521 609 | 99 015 | 73 746 | 1 387 906 | 70 806 | 232 718 | 2 940 |
| weiblich | | | | | | | | | |
| unter 6 | 82 162 | 81 464 | 80 827 | 637 | 698 | 72 695 | 662 | 8 769 | 36 |
| 6 - 15 | 126 491 | 124 449 | 122 637 | 1 812 | 2 042 | 103 968 | 1 953 | 20 481 | 89 |
| 15 - 18 | 53 347 | 52 042 | 50 784 | 1 258 | 1 305 | 45 331 | 1 259 | 6 711 | 46 |
| 18 - 20 | 37 051 | 35 512 | 34 147 | 1 365 | 1 539 | 30 901 | 1 503 | 4 611 | 36 |
| 20 - 25 | 121 006 | 112 884 | 102 057 | 10 827 | 8 122 | 93 787 | 7 954 | 19 097 | 168 |
| 25 - 30 | 120 819 | 115 776 | 104 553 | 11 223 | 5 043 | 89 744 | 4 767 | 26 032 | 276 |
| 30 - 35 | 130 975 | 126 060 | 117 109 | 8 951 | 4 915 | 99 467 | 4 644 | 26 593 | 271 |
| 35 - 40 | 155 399 | 149 106 | 140 951 | 8 155 | 6 293 | 126 801 | 6 008 | 22 305 | 285 |
| 40 - 45 | 142 034 | 136 517 | 129 554 | 6 963 | 5 517 | 119 776 | 5 289 | 16 741 | 228 |
| 45 - 55 | 240 292 | 230 315 | 215 678 | 14 637 | 9 977 | 203 173 | 9 591 | 27 142 | 386 |
| 55 - 60 | 100 511 | 96 851 | 90 016 | 6 835 | 3 660 | 86 229 | 3 544 | 10 622 | 116 |
| 60 - 65 | 126 032 | 122 561 | 114 227 | 8 334 | 3 471 | 115 214 | 3 423 | 7 347 | 48 |
| 65 und mehr | 335 408 | 328 971 | 312 901 | 16 070 | 6 437 | 316 736 | 6 368 | 12 235 | 69 |
| Insgesamt | 1 771 527 | 1 712 508 | 1 615 441 | 97 067 | 59 019 | 1 503 822 | 56 965 | 208 686 | 2 054 |

2 Bezirke und Statistische Gebiete von Berlin

Berlin

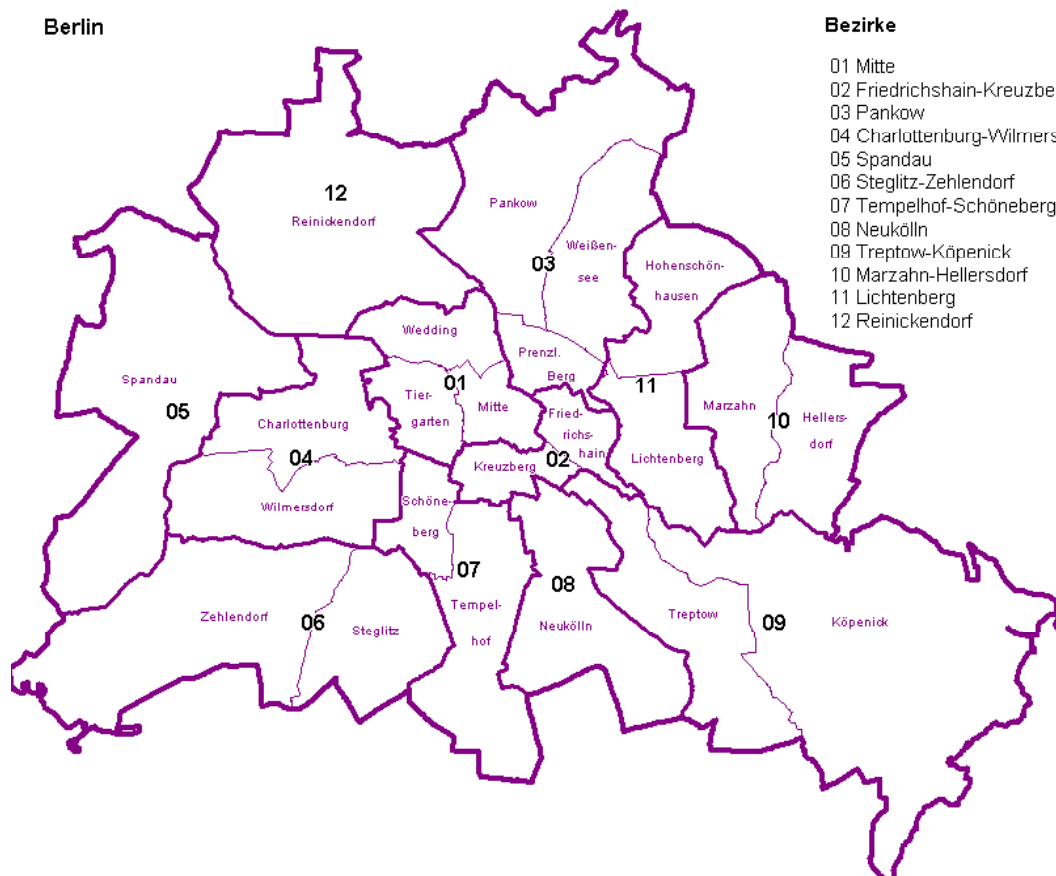

Bezirke

- 01 Mitte
- 02 Friedrichshain-Kreuzberg
- 03 Pankow
- 04 Charlottenburg-Wilmersdorf
- 05 Spandau
- 06 Steglitz-Zehlendorf
- 07 Tempelhof-Schöneberg
- 08 Neukölln
- 09 Treptow-Köpenick
- 10 Marzahn-Hellersdorf
- 11 Lichtenberg
- 12 Reinickendorf

Statistische Gebiete

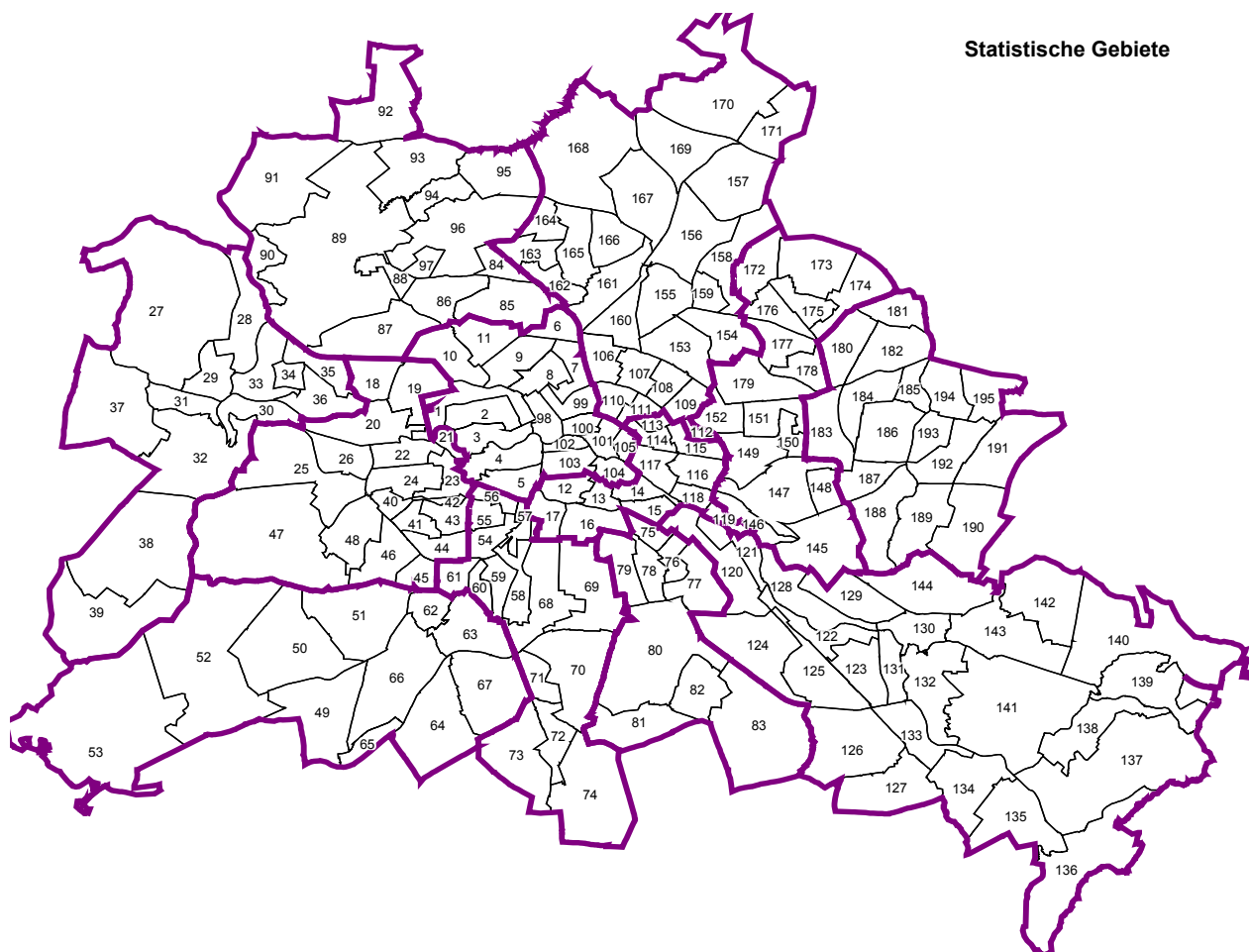

7 Melderechtlich registrierte Einwohner am Ort der Hauptwohnung in den

| Statistisches Gebiet Bezirk bis 31.12.2000 Bezirk | | Insgesamt | Im Alter von ... bis unter ... Jahren | | | | | | | | |
|---|----------------------------|-----------|---------------------------------------|-------|--------|---------|---------|---------|---------|---------|---------|
| | | | unter 3 | 3 - 6 | 6 - 10 | 10 - 15 | 15 - 18 | 18 - 20 | 20 - 25 | 25 - 30 | 30 - 35 |
| | | 1 | 2 | 3 | 4 | 5 | 6 | 7 | 8 | 9 | 10 |
| 001 | Westhafen | 4 432 | 160 | 165 | 190 | 242 | 144 | 92 | 421 | 427 | 453 |
| 002 | Turmstraße | 45 627 | 1 506 | 1 418 | 1 611 | 2 123 | 1 218 | 925 | 4 068 | 4 345 | 4 270 |
| 003 | Hansaviertel | 25 160 | 571 | 640 | 714 | 866 | 597 | 393 | 1 741 | 2 176 | 2 081 |
| 004 | Tiergarten | 204 | - | 3 | 3 | 12 | 3 | 3 | 9 | 12 | 19 |
| 005 | Lützowplatz | 12 421 | 335 | 321 | 363 | 553 | 365 | 294 | 1 080 | 1 081 | 1 013 |
| | Tiergarten | 87 844 | 2 572 | 2 547 | 2 881 | 3 796 | 2 327 | 1 707 | 7 319 | 8 041 | 7 836 |
| 006 | Soldiner Straße | 22 056 | 900 | 821 | 1 018 | 1 261 | 737 | 561 | 1 802 | 1 788 | 1 850 |
| 007 | Gesundbrunnen | 30 813 | 1 087 | 1 078 | 1 404 | 1 995 | 1 204 | 708 | 2 168 | 2 243 | 2 266 |
| 008 | Humboldtthain | 13 771 | 533 | 546 | 629 | 787 | 487 | 296 | 1 099 | 1 277 | 1 217 |
| 009 | Leopoldplatz | 54 943 | 1 932 | 1 895 | 2 223 | 2 840 | 1 672 | 1 181 | 4 997 | 5 364 | 5 097 |
| 010 | Rehberge | 665 | 26 | 23 | 27 | 38 | 21 | 16 | 43 | 45 | 57 |
| 011 | Schillerpark | 31 516 | 753 | 696 | 883 | 1 262 | 740 | 524 | 1 981 | 2 219 | 2 386 |
| | Wedding | 153 764 | 5 231 | 5 059 | 6 184 | 8 183 | 4 861 | 3 286 | 12 090 | 12 936 | 12 873 |
| 098 | Friedrich-Wilhelm-Stadt | 4 044 | 115 | 67 | 68 | 107 | 91 | 66 | 269 | 468 | 605 |
| 099 | Oranienburger Vorstadt | 21 252 | 632 | 421 | 460 | 576 | 433 | 275 | 1 700 | 3 482 | 3 926 |
| 100 | Spandauer Vorstadt | 10 982 | 355 | 263 | 284 | 408 | 347 | 224 | 823 | 1 354 | 1 573 |
| 101 | Königsstadt | 7 665 | 116 | 92 | 106 | 192 | 184 | 143 | 587 | 718 | 783 |
| 102 | Dorotheenstadt | 381 | 14 | 9 | 12 | 6 | 10 | 6 | 28 | 33 | 39 |
| 103 | Friedrichstadt | 8 910 | 140 | 133 | 179 | 367 | 290 | 197 | 530 | 558 | 649 |
| 104 | Luisenstadt | 13 314 | 230 | 195 | 212 | 374 | 375 | 317 | 992 | 1 006 | 1 013 |
| 105 | Stralauer Vorstadt | 8 252 | 130 | 125 | 149 | 290 | 232 | 167 | 389 | 342 | 383 |
| | Mitte | 74 800 | 1 732 | 1 305 | 1 470 | 2 320 | 1 962 | 1 395 | 5 318 | 7 961 | 8 971 |
| | Mitte | 316 408 | 9 535 | 8 911 | 10 535 | 14 299 | 9 150 | 6 388 | 24 727 | 28 938 | 29 680 |
| 012 | Mehringplatz | 19 440 | 746 | 775 | 1 043 | 1 362 | 763 | 479 | 1 439 | 1 568 | 1 661 |
| 013 | Moritzplatz | 19 066 | 730 | 816 | 918 | 1 176 | 637 | 419 | 1 239 | 1 407 | 1 565 |
| 014 | Mariannenplatz | 21 291 | 740 | 809 | 1 018 | 1 179 | 716 | 445 | 1 617 | 2 016 | 2 118 |
| 015 | Wiener Straße | 26 820 | 907 | 967 | 1 027 | 1 328 | 726 | 457 | 2 115 | 3 014 | 3 060 |
| 016 | Urban | 44 137 | 1 396 | 1 355 | 1 645 | 1 933 | 1 037 | 694 | 3 018 | 4 205 | 4 636 |
| 017 | Viktoriapark | 14 986 | 429 | 420 | 501 | 668 | 360 | 250 | 986 | 1 440 | 1 465 |
| | Kreuzberg | 145 740 | 4 948 | 5 142 | 6 152 | 7 646 | 4 239 | 2 744 | 10 414 | 13 650 | 14 505 |
| 113 | Volkspark Friedrichshain | 130 | 4 | - | 6 | - | 3 | 6 | 15 | 21 | 10 |
| 114 | Friedenstraße | 14 457 | 263 | 240 | 275 | 490 | 402 | 256 | 982 | 1 024 | 1 080 |
| 115 | Rigaer Straße | 29 190 | 854 | 603 | 561 | 805 | 657 | 520 | 3 775 | 5 419 | 4 081 |
| 116 | Boxhagener Straße | 35 269 | 1 020 | 702 | 626 | 949 | 751 | 570 | 4 766 | 6 929 | 5 605 |
| 117 | Andreasstraße | 16 215 | 284 | 265 | 327 | 603 | 499 | 307 | 1 078 | 1 096 | 1 206 |
| 118 | Stralauer Allee | 5 598 | 133 | 115 | 118 | 183 | 167 | 118 | 804 | 850 | 626 |
| 119 | Alt-Stralau | 1 839 | 71 | 64 | 56 | 59 | 41 | 25 | 92 | 147 | 237 |
| | Friedrichshain | 102 698 | 2 629 | 1 989 | 1 969 | 3 089 | 2 520 | 1 802 | 11 512 | 15 486 | 12 845 |
| | Friedrichshain - Kreuzberg | 248 438 | 7 577 | 7 131 | 8 121 | 10 735 | 6 759 | 4 546 | 21 926 | 29 136 | 27 350 |
| 106 | Schönhauser Allee-Nord | 33 196 | 934 | 606 | 600 | 846 | 591 | 459 | 3 342 | 5 866 | 6 031 |
| 107 | Prenzlauer Allee-Nord | 28 404 | 755 | 531 | 559 | 732 | 607 | 447 | 2 428 | 3 809 | 4 207 |
| 108 | Greifswalder Straße-Nord | 20 470 | 330 | 303 | 314 | 613 | 471 | 331 | 1 679 | 1 807 | 1 753 |
| 109 | Storkower Straße | 6 771 | 156 | 131 | 150 | 241 | 186 | 146 | 609 | 615 | 567 |
| 110 | Schönhauser Allee-Süd | 26 784 | 882 | 705 | 666 | 785 | 586 | 402 | 1 988 | 3 992 | 5 255 |
| 111 | Greifswalder Straße-Süd | 18 800 | 625 | 458 | 430 | 590 | 468 | 315 | 1 507 | 2 622 | 3 047 |
| 112 | Zentralviehhof | 436 | 12 | 17 | 15 | 15 | 14 | 14 | 31 | 34 | 54 |
| | Prenzlauer Berg | 134 861 | 3 694 | 2 751 | 2 734 | 3 822 | 2 923 | 2 114 | 11 584 | 18 745 | 20 914 |
| 153 | Pistoriusstraße | 29 427 | 833 | 673 | 717 | 1 157 | 892 | 656 | 2 303 | 2 573 | 2 828 |
| 154 | Buschallee | 14 623 | 285 | 281 | 371 | 694 | 530 | 326 | 961 | 877 | 1 016 |
| 155 | Heinersdorf | 6 284 | 132 | 136 | 182 | 356 | 304 | 180 | 375 | 240 | 405 |
| 156 | Blankenburg | 6 268 | 96 | 148 | 191 | 364 | 287 | 187 | 348 | 206 | 332 |
| 157 | Karow | 17 590 | 466 | 505 | 719 | 1 132 | 907 | 448 | 974 | 913 | 1 214 |
| 158 | Marderberg | - | - | - | - | - | - | - | - | - | - |
| 159 | Märchenland | 1 209 | 12 | 15 | 24 | 49 | 43 | 24 | 58 | 25 | 58 |
| | Weißensee | 75 401 | 1 824 | 1 758 | 2 204 | 3 752 | 2 963 | 1 821 | 5 019 | 4 834 | 5 853 |
| 160 | Vinetastraße | 31 215 | 799 | 692 | 651 | 1 121 | 845 | 630 | 2 451 | 2 770 | 3 033 |
| 161 | Am Schloßpark | 30 118 | 970 | 794 | 848 | 1 062 | 875 | 593 | 1 960 | 2 272 | 2 870 |
| 162 | Schönholz | 2 685 | 56 | 82 | 88 | 126 | 107 | 89 | 155 | 133 | 173 |
| 163 | Wilhelmsruh | 8 837 | 230 | 278 | 239 | 412 | 267 | 150 | 434 | 469 | 794 |
| 164 | Rosenthal | 3 929 | 108 | 142 | 230 | 290 | 182 | 96 | 166 | 127 | 257 |
| 165 | Niederschönhausen | 11 785 | 350 | 335 | 328 | 506 | 438 | 254 | 616 | 731 | 1 081 |
| 166 | Herthaplatz | 8 812 | 300 | 289 | 269 | 447 | 309 | 191 | 461 | 581 | 893 |
| 167 | Buchholz | 15 476 | 471 | 599 | 664 | 991 | 795 | 375 | 696 | 748 | 1 213 |
| 168 | Blankenfelde | 1 853 | 38 | 38 | 39 | 88 | 75 | 46 | 72 | 69 | 96 |
| 169 | Lietzengraben | 179 | 7 | 6 | 13 | - | - | - | 9 | 24 | 24 |
| 170 | Bucher Forst | 2 837 | 50 | 67 | 81 | 110 | 109 | 96 | 193 | 180 | 184 |
| 171 | Buch | 10 738 | 246 | 243 | 257 | 513 | 431 | 318 | 760 | 623 | 563 |
| | Pankow | 128 464 | 3 625 | 3 565 | 3 707 | 5 666 | 4 433 | 2 838 | 7 973 | 8 727 | 11 181 |
| | Pankow | 338 726 | 9 143 | 8 074 | 8 645 | 13 240 | 10 319 | 6 773 | 24 576 | 32 306 | 37 944 |

Statistischen Gebieten von Berlin am 30. Juni 2003 nach Altersgruppen ¹⁾

| Im Alter von ... bis unter ... Jahren | | | | | | | | | | | | Statistisches Gebiet |
|---------------------------------------|---------|---------|---------|---------|---------|---------|---------|---------|---------|---------|-------------|----------------------|
| 35 - 40 | 40 - 45 | 45 - 50 | 50 - 55 | 55 - 60 | 60 - 63 | 63 - 65 | 65 - 70 | 70 - 75 | 75 - 80 | 80 - 85 | 85 und mehr | |
| 11 | 12 | 13 | 14 | 15 | 16 | 17 | 18 | 19 | 20 | 21 | 22 | |
| 457 | 383 | 283 | 224 | 214 | 136 | 89 | 139 | 93 | 48 | 43 | 29 | 001 |
| 4 511 | 3 957 | 3 142 | 2 917 | 2 384 | 1 460 | 940 | 1 779 | 1 080 | 817 | 628 | 528 | 002 |
| 2 546 | 2 283 | 1 773 | 1 798 | 1 436 | 983 | 590 | 1 269 | 858 | 748 | 610 | 487 | 003 |
| 22 | 25 | 18 | 20 | 12 | 15 | 10 | 3 | 9 | - | 3 | 3 | 004 |
| 1 187 | 1 086 | 952 | 918 | 761 | 398 | 260 | 487 | 322 | 258 | 202 | 185 | 005 |
| 8 723 | 7 734 | 6 168 | 5 877 | 4 807 | 2 992 | 1 889 | 3 677 | 2 362 | 1 871 | 1 486 | 1 232 | |
| 2 010 | 1 788 | 1 423 | 1 260 | 1 044 | 736 | 482 | 934 | 530 | 420 | 322 | 369 | 006 |
| 2 516 | 2 350 | 1 940 | 1 803 | 1 574 | 1 109 | 755 | 1 500 | 1 090 | 800 | 591 | 632 | 007 |
| 1 261 | 1 087 | 814 | 821 | 678 | 505 | 280 | 532 | 336 | 230 | 175 | 181 | 008 |
| 5 246 | 4 616 | 3 551 | 3 167 | 2 499 | 1 616 | 1 075 | 2 043 | 1 313 | 986 | 879 | 751 | 009 |
| 78 | 91 | 62 | 60 | 29 | 17 | 9 | 11 | 6 | 3 | 3 | - | 010 |
| 2 833 | 2 607 | 2 065 | 2 068 | 1 947 | 1 426 | 950 | 2 037 | 1 364 | 1 151 | 885 | 739 | 011 |
| 13 944 | 12 539 | 9 855 | 9 179 | 7 771 | 5 409 | 3 551 | 7 057 | 4 639 | 3 590 | 2 855 | 2 672 | |
| 559 | 415 | 340 | 251 | 182 | 107 | 67 | 106 | 68 | 49 | 29 | 15 | 098 |
| 3 137 | 1 781 | 1 071 | 798 | 552 | 382 | 199 | 444 | 334 | 240 | 190 | 219 | 099 |
| 1 570 | 1 084 | 727 | 522 | 355 | 235 | 140 | 256 | 138 | 119 | 89 | 116 | 100 |
| 727 | 587 | 520 | 421 | 404 | 378 | 259 | 546 | 373 | 240 | 172 | 117 | 101 |
| 53 | 39 | 30 | 24 | 31 | 20 | 3 | 18 | 6 | - | - | - | 102 |
| 762 | 799 | 720 | 769 | 683 | 472 | 301 | 556 | 389 | 247 | 107 | 62 | 103 |
| 1 144 | 1 055 | 963 | 799 | 695 | 730 | 563 | 1 194 | 758 | 393 | 184 | 122 | 104 |
| 468 | 538 | 490 | 396 | 501 | 506 | 373 | 977 | 781 | 522 | 285 | 208 | 105 |
| 8 420 | 6 298 | 4 861 | 3 980 | 3 403 | 2 830 | 1 905 | 4 097 | 2 847 | 1 810 | 1 056 | 859 | |
| 31 087 | 26 571 | 20 884 | 19 036 | 15 981 | 11 231 | 7 345 | 14 831 | 9 848 | 7 271 | 5 397 | 4 763 | |
| 1 780 | 1 628 | 1 320 | 1 175 | 908 | 557 | 330 | 650 | 433 | 354 | 251 | 218 | 012 |
| 1 683 | 1 504 | 1 208 | 1 054 | 932 | 629 | 407 | 957 | 611 | 474 | 358 | 342 | 013 |
| 2 469 | 2 062 | 1 431 | 1 117 | 987 | 554 | 391 | 694 | 414 | 250 | 161 | 103 | 014 |
| 3 314 | 2 681 | 1 900 | 1 445 | 1 101 | 667 | 420 | 707 | 403 | 236 | 180 | 165 | 015 |
| 5 722 | 4 866 | 3 609 | 2 766 | 1 878 | 1 111 | 676 | 1 316 | 769 | 562 | 469 | 474 | 016 |
| 1 901 | 1 589 | 1 208 | 1 115 | 730 | 431 | 257 | 439 | 284 | 211 | 164 | 138 | 017 |
| 16 869 | 14 330 | 10 676 | 8 672 | 6 536 | 3 949 | 2 481 | 4 763 | 2 914 | 2 087 | 1 583 | 1 440 | |
| 23 | 12 | 9 | 15 | 3 | - | - | 3 | - | - | - | - | 113 |
| 1 203 | 1 037 | 879 | 802 | 783 | 816 | 526 | 1 054 | 929 | 633 | 426 | 357 | 114 |
| 3 180 | 2 255 | 1 478 | 1 069 | 694 | 564 | 354 | 736 | 507 | 372 | 337 | 369 | 115 |
| 4 179 | 2 526 | 1 664 | 1 137 | 785 | 562 | 337 | 672 | 527 | 421 | 277 | 264 | 116 |
| 1 253 | 1 089 | 954 | 863 | 912 | 893 | 647 | 1 261 | 963 | 809 | 539 | 367 | 117 |
| 573 | 450 | 331 | 239 | 166 | 111 | 67 | 219 | 136 | 82 | 67 | 43 | 118 |
| 252 | 166 | 148 | 133 | 82 | 47 | 42 | 73 | 57 | 32 | 9 | 6 | 119 |
| 10 663 | 7 535 | 5 463 | 4 258 | 3 425 | 2 993 | 1 973 | 4 018 | 3 119 | 2 349 | 1 655 | 1 406 | |
| 27 532 | 21 865 | 16 139 | 12 930 | 9 961 | 6 942 | 4 454 | 8 781 | 6 033 | 4 436 | 3 238 | 2 846 | |
| 4 412 | 2 438 | 1 621 | 1 324 | 948 | 610 | 365 | 737 | 474 | 358 | 305 | 329 | 106 |
| 3 290 | 2 100 | 1 522 | 1 255 | 987 | 832 | 546 | 1 194 | 871 | 769 | 547 | 416 | 107 |
| 1 611 | 1 310 | 990 | 1 214 | 1 174 | 1 201 | 807 | 1 654 | 940 | 719 | 576 | 673 | 108 |
| 590 | 490 | 367 | 338 | 313 | 280 | 241 | 528 | 350 | 211 | 140 | 122 | 109 |
| 4 378 | 2 346 | 1 428 | 932 | 600 | 378 | 231 | 479 | 261 | 180 | 148 | 162 | 110 |
| 2 601 | 1 615 | 981 | 713 | 584 | 441 | 337 | 553 | 341 | 263 | 176 | 133 | 111 |
| 41 | 39 | 31 | 26 | 20 | 21 | 7 | 21 | 15 | 9 | - | - | 112 |
| 16 923 | 10 338 | 6 940 | 5 802 | 4 626 | 3 763 | 2 534 | 5 166 | 3 252 | 2 509 | 1 892 | 1 835 | |
| 3 113 | 2 452 | 1 737 | 1 463 | 1 248 | 1 046 | 816 | 1 802 | 1 129 | 891 | 596 | 502 | 153 |
| 1 335 | 1 263 | 871 | 811 | 725 | 832 | 601 | 1 161 | 653 | 411 | 319 | 300 | 154 |
| 667 | 631 | 508 | 461 | 325 | 309 | 150 | 343 | 190 | 140 | 131 | 119 | 155 |
| 553 | 629 | 533 | 507 | 383 | 307 | 201 | 363 | 218 | 143 | 111 | 161 | 156 |
| 1 756 | 1 763 | 1 256 | 1 096 | 834 | 697 | 433 | 1 021 | 694 | 407 | 212 | 143 | 157 |
| - | - | - | - | - | - | - | - | - | - | - | - | 158 |
| 100 | 97 | 109 | 104 | 76 | 76 | 62 | 131 | 77 | 41 | 19 | 9 | 159 |
| 7 524 | 6 835 | 5 014 | 4 442 | 3 591 | 3 267 | 2 263 | 4 821 | 2 961 | 2 033 | 1 388 | 1 234 | |
| 3 027 | 2 492 | 1 894 | 1 704 | 1 378 | 1 211 | 874 | 2 080 | 1 379 | 1 064 | 644 | 476 | 160 |
| 3 141 | 2 442 | 1 614 | 1 435 | 1 302 | 1 235 | 952 | 2 098 | 1 394 | 933 | 692 | 636 | 161 |
| 239 | 259 | 182 | 181 | 132 | 101 | 56 | 127 | 111 | 101 | 77 | 110 | 162 |
| 947 | 724 | 606 | 562 | 512 | 439 | 338 | 658 | 362 | 211 | 123 | 82 | 163 |
| 440 | 424 | 296 | 235 | 197 | 156 | 102 | 202 | 130 | 83 | 45 | 21 | 164 |
| 1 352 | 1 094 | 878 | 817 | 601 | 464 | 278 | 547 | 407 | 309 | 213 | 186 | 165 |
| 994 | 872 | 634 | 535 | 382 | 327 | 229 | 401 | 289 | 188 | 114 | 107 | 166 |
| 1 734 | 1 578 | 1 134 | 901 | 679 | 533 | 411 | 815 | 532 | 303 | 182 | 122 | 167 |
| 148 | 174 | 143 | 174 | 109 | 131 | 79 | 143 | 91 | 44 | 41 | 15 | 168 |
| 26 | 29 | 14 | 9 | 3 | 3 | 3 | 3 | 3 | 3 | - | - | 169 |
| 252 | 250 | 237 | 214 | 166 | 122 | 78 | 160 | 126 | 57 | 64 | 41 | 170 |
| 753 | 804 | 702 | 850 | 646 | 654 | 379 | 674 | 438 | 317 | 247 | 320 | 171 |
| 13 053 | 11 142 | 8 334 | 7 617 | 6 107 | 5 376 | 3 779 | 7 908 | 5 262 | 3 613 | 2 442 | 2 116 | |
| 37 500 | 28 315 | 20 288 | 17 861 | 14 324 | 12 406 | 8 576 | 17 895 | 11 475 | 8 155 | 5 722 | 5 185 | |

Noch: 7 Melderechtlich registrierte Einwohner am Ort der Hauptwohnung in den

| Statistisches Gebiet Bezirk bis 31.12.2000 Bezirk | | Insgesamt | Im Alter von ... bis unter ... Jahren | | | | | | | | |
|---|---------------------------|-----------|---------------------------------------|-------|--------|---------|---------|---------|---------|---------|---------|
| | | | unter 3 | 3 - 6 | 6 - 10 | 10 - 15 | 15 - 18 | 18 - 20 | 20 - 25 | 25 - 30 | 30 - 35 |
| | | 1 | 2 | 3 | 4 | 5 | 6 | 7 | 8 | 9 | 10 |
| 018 | Volkspark Jungfernheide | 9 562 | 183 | 184 | 238 | 321 | 184 | 140 | 490 | 565 | 651 |
| 019 | Goerdelerdamm | 8 683 | 204 | 206 | 306 | 413 | 251 | 145 | 444 | 494 | 628 |
| 020 | Charlottenburger Schloss | 16 124 | 359 | 325 | 399 | 530 | 344 | 244 | 1 173 | 1 444 | 1 497 |
| 021 | Franklinstraße | 2 855 | 70 | 73 | 91 | 114 | 85 | 59 | 208 | 297 | 331 |
| 022 | Richard-Wagner-Platz | 39 174 | 1 004 | 989 | 1 166 | 1 561 | 995 | 659 | 2 381 | 2 864 | 3 360 |
| 023 | Hardenbergstraße | 11 310 | 246 | 202 | 233 | 302 | 199 | 169 | 561 | 785 | 950 |
| 024 | Stuttgarter Platz | 48 241 | 1 113 | 1 091 | 1 338 | 1 671 | 1 017 | 691 | 2 733 | 3 389 | 4 136 |
| 025 | Olympiastadion | 12 368 | 214 | 333 | 407 | 502 | 264 | 157 | 708 | 632 | 643 |
| 026 | Westend | 24 094 | 453 | 442 | 599 | 782 | 457 | 347 | 1 095 | 1 265 | 1 546 |
| | Charlottenburg | 172 411 | 3 846 | 3 845 | 4 777 | 6 196 | 3 796 | 2 611 | 9 793 | 11 735 | 13 742 |
| 040 | Joachim-Friedrich-Straße | 12 419 | 308 | 249 | 270 | 408 | 228 | 164 | 609 | 775 | 983 |
| 041 | Fehrbelliner Platz | 12 846 | 285 | 255 | 355 | 436 | 282 | 187 | 764 | 914 | 1 063 |
| 042 | Schaperstraße | 4 573 | 79 | 84 | 93 | 107 | 77 | 60 | 228 | 265 | 333 |
| 043 | Hohenzollernplatz | 33 752 | 673 | 660 | 801 | 1 105 | 678 | 526 | 1 836 | 2 116 | 2 561 |
| 044 | Bundesplatz | 22 443 | 544 | 526 | 724 | 888 | 536 | 394 | 1 229 | 1 483 | 1 798 |
| 045 | Rüdesheimer Platz | 19 308 | 400 | 434 | 583 | 722 | 414 | 274 | 801 | 849 | 1 264 |
| 046 | Schmargendorf | 20 011 | 363 | 452 | 559 | 747 | 428 | 297 | 839 | 870 | 1 195 |
| 047 | Grunewaldsee | 88 | - | - | 3 | 7 | 3 | - | 6 | 3 | 6 |
| 048 | Koenigsallee | 11 246 | 183 | 212 | 284 | 402 | 241 | 172 | 428 | 465 | 600 |
| | Wilmerdorf | 136 686 | 2 835 | 2 872 | 3 672 | 4 822 | 2 887 | 2 074 | 6 740 | 7 740 | 9 803 |
| | Charlottenburg-Wilmerdorf | 309 097 | 6 681 | 6 717 | 8 449 | 11 018 | 6 683 | 4 685 | 16 533 | 19 475 | 23 545 |
| 027 | Johannesstift | 50 582 | 1 153 | 1 219 | 1 697 | 2 633 | 1 585 | 1 115 | 2 837 | 2 329 | 2 952 |
| 028 | Werderstraße | 12 421 | 408 | 405 | 447 | 597 | 438 | 311 | 754 | 840 | 860 |
| 029 | Spandauer Rathaus | 24 929 | 705 | 748 | 908 | 1 252 | 731 | 531 | 1 663 | 1 709 | 1 969 |
| 030 | Charlottenburger Chaussee | 2 784 | 79 | 54 | 87 | 104 | 76 | 51 | 198 | 178 | 223 |
| 031 | Klosterfelde | 5 796 | 137 | 127 | 156 | 252 | 129 | 104 | 312 | 316 | 446 |
| 032 | Pichelsdorf | 38 187 | 863 | 914 | 1 267 | 1 709 | 1 135 | 754 | 1 982 | 2 156 | 2 503 |
| 033 | Zitadelle | 3 425 | 152 | 182 | 204 | 214 | 144 | 77 | 227 | 319 | 291 |
| 034 | Gartenfelder Straße | 9 973 | 199 | 222 | 270 | 383 | 213 | 173 | 609 | 563 | 624 |
| 035 | Schuckertdamm | 10 228 | 256 | 274 | 352 | 450 | 305 | 195 | 548 | 547 | 724 |
| 036 | Siemenswerke | 1 352 | 33 | 31 | 39 | 69 | 42 | 52 | 127 | 134 | 112 |
| 037 | Staaken | 41 276 | 1 069 | 1 325 | 1 873 | 2 489 | 1 440 | 934 | 2 067 | 1 787 | 2 488 |
| 038 | Gatow | 5 605 | 151 | 169 | 255 | 431 | 220 | 158 | 264 | 162 | 296 |
| 039 | Kladow | 11 583 | 163 | 316 | 406 | 664 | 396 | 277 | 542 | 310 | 418 |
| | Spandau | 218 141 | 5 368 | 5 986 | 7 961 | 11 247 | 6 854 | 4 732 | 12 130 | 11 350 | 13 906 |
| | Spandau | 218 141 | 5 368 | 5 986 | 7 961 | 11 247 | 6 854 | 4 732 | 12 130 | 11 350 | 13 906 |
| 049 | Teltower Damm | 32 938 | 680 | 801 | 1 210 | 1 634 | 987 | 601 | 1 429 | 1 334 | 1 887 |
| 050 | Argentinische Allee | 25 251 | 573 | 659 | 943 | 1 101 | 693 | 462 | 1 054 | 962 | 1 289 |
| 051 | Dahlem | 14 063 | 372 | 451 | 606 | 748 | 421 | 244 | 705 | 620 | 821 |
| 052 | Nikolassee | 15 065 | 352 | 458 | 566 | 798 | 551 | 364 | 743 | 538 | 740 |
| 053 | Wannsee | 9 226 | 163 | 243 | 338 | 422 | 274 | 170 | 372 | 303 | 475 |
| | Zehlendorf | 96 543 | 2 140 | 2 612 | 3 663 | 4 703 | 2 926 | 1 841 | 4 303 | 3 757 | 5 212 |
| 062 | Schlossstraße | 20 470 | 523 | 583 | 603 | 767 | 508 | 344 | 1 054 | 1 283 | 1 572 |
| 063 | Albrechtstraße | 49 611 | 1 119 | 1 100 | 1 433 | 1 915 | 1 169 | 845 | 2 802 | 3 231 | 3 889 |
| 064 | Ostpreußendamm | 35 186 | 861 | 926 | 1 301 | 1 638 | 1 130 | 719 | 1 710 | 1 534 | 2 113 |
| 065 | Goerzwerke | 1 152 | 11 | 18 | 18 | 43 | 31 | 26 | 207 | 160 | 75 |
| 066 | Drakestraße | 41 126 | 1 065 | 1 192 | 1 455 | 1 750 | 1 088 | 710 | 2 062 | 2 013 | 2 673 |
| 067 | Lankwitz | 40 674 | 831 | 933 | 1 276 | 1 726 | 956 | 705 | 2 067 | 2 246 | 2 690 |
| | Steglitz | 188 219 | 4 410 | 4 752 | 6 086 | 7 839 | 4 882 | 3 349 | 9 902 | 10 467 | 13 012 |
| | Steglitz-Zehlendorf | 284 762 | 6 550 | 7 364 | 9 749 | 12 542 | 7 808 | 5 190 | 14 205 | 14 224 | 18 224 |
| 054 | John-F.-Kennedy-Platz | 28 574 | 786 | 715 | 818 | 1 099 | 638 | 459 | 1 797 | 2 362 | 2 736 |
| 055 | Bayerisches Viertel | 26 957 | 567 | 574 | 763 | 940 | 556 | 387 | 1 440 | 1 853 | 2 331 |
| 056 | Nollendorfplatz | 16 789 | 430 | 480 | 655 | 862 | 474 | 299 | 1 078 | 1 331 | 1 403 |
| 057 | Großgörschenstraße | 22 234 | 674 | 682 | 791 | 1 027 | 586 | 408 | 1 586 | 1 946 | 2 353 |
| 058 | Tempelhofer Weg | 5 377 | 129 | 149 | 179 | 261 | 140 | 110 | 331 | 348 | 397 |
| 059 | Priesterweg | 1 069 | 22 | 38 | 54 | 65 | 38 | 17 | 57 | 58 | 74 |
| 060 | Rubensstraße | 16 407 | 508 | 499 | 615 | 818 | 456 | 308 | 919 | 1 008 | 1 326 |
| 061 | Friedenau | 26 259 | 716 | 685 | 857 | 1 001 | 635 | 435 | 1 360 | 1 468 | 2 031 |
| | Schöneberg | 143 666 | 3 832 | 3 822 | 4 732 | 6 073 | 3 523 | 2 423 | 8 568 | 10 374 | 12 651 |
| 068 | Alt-Tempelhof | 48 377 | 1 173 | 1 192 | 1 533 | 1 981 | 1 131 | 814 | 2 666 | 3 046 | 3 719 |
| 069 | Zentralflyghafen | 6 031 | 177 | 152 | 192 | 208 | 160 | 122 | 405 | 504 | 532 |
| 070 | Mariendorfer Damm | 47 548 | 1 030 | 1 110 | 1 442 | 2 005 | 1 229 | 859 | 2 403 | 2 549 | 3 176 |
| 071 | Lankwitzer Straße | 2 503 | 49 | 55 | 80 | 115 | 81 | 81 | 334 | 162 | 160 |
| 072 | Mauserstraße | 2 859 | 61 | 78 | 95 | 120 | 80 | 46 | 115 | 108 | 153 |
| 073 | Marienfelder Allee | 28 637 | 621 | 732 | 999 | 1 373 | 926 | 655 | 1 514 | 1 539 | 1 729 |
| 074 | Lichtenrade | 51 399 | 1 120 | 1 393 | 1 970 | 2 718 | 1 734 | 1 101 | 2 369 | 2 067 | 3 058 |
| | Tempelhof | 187 354 | 4 231 | 4 712 | 6 311 | 8 520 | 5 341 | 3 678 | 9 806 | 9 975 | 12 527 |
| | Tempelhof-Schönebera | 331 020 | 8 063 | 8 534 | 11 043 | 14 593 | 8 864 | 6 101 | 18 374 | 20 349 | 25 178 |

Statistischen Gebieten von Berlin am 30. Juni 2003 nach Altersgruppen ¹⁾

| Im Alter von ... bis unter ... Jahren | | | | | | | | | | | | Statistisches Gebiet |
|---------------------------------------|---------|---------|---------|---------|---------|---------|---------|---------|---------|---------|-------------|----------------------|
| 35 - 40 | 40 - 45 | 45 - 50 | 50 - 55 | 55 - 60 | 60 - 63 | 63 - 65 | 65 - 70 | 70 - 75 | 75 - 80 | 80 - 85 | 85 und mehr | |
| 11 | 12 | 13 | 14 | 15 | 16 | 17 | 18 | 19 | 20 | 21 | 22 | |
| 728 | 700 | 681 | 645 | 582 | 483 | 307 | 631 | 515 | 535 | 427 | 372 | 018 |
| 706 | 647 | 528 | 534 | 496 | 391 | 313 | 742 | 440 | 366 | 249 | 180 | 019 |
| 1 613 | 1 444 | 1 146 | 1 077 | 949 | 608 | 412 | 772 | 517 | 491 | 383 | 397 | 020 |
| 321 | 259 | 236 | 188 | 161 | 87 | 40 | 92 | 53 | 39 | 31 | 20 | 021 |
| 3 808 | 3 633 | 2 998 | 3 173 | 2 574 | 1 590 | 969 | 1 798 | 1 155 | 974 | 834 | 689 | 022 |
| 1 158 | 985 | 896 | 1 008 | 1 004 | 619 | 338 | 577 | 333 | 296 | 232 | 217 | 023 |
| 5 009 | 4 544 | 4 050 | 4 276 | 3 564 | 2 131 | 1 229 | 2 182 | 1 226 | 1 095 | 839 | 917 | 024 |
| 915 | 912 | 769 | 943 | 1 007 | 805 | 495 | 897 | 592 | 493 | 351 | 329 | 025 |
| 1 994 | 1 821 | 1 567 | 1 875 | 1 929 | 1 455 | 929 | 1 739 | 1 072 | 1 023 | 816 | 888 | 026 |
| 16 252 | 14 945 | 12 871 | 13 719 | 12 266 | 8 169 | 5 032 | 9 430 | 5 903 | 5 312 | 4 162 | 4 009 | |
| 1 194 | 1 151 | 994 | 1 065 | 985 | 657 | 384 | 664 | 401 | 363 | 318 | 249 | 040 |
| 1 254 | 1 161 | 958 | 1 032 | 906 | 627 | 344 | 664 | 412 | 385 | 292 | 270 | 041 |
| 420 | 425 | 358 | 391 | 359 | 246 | 138 | 266 | 171 | 142 | 128 | 203 | 042 |
| 3 265 | 2 940 | 2 515 | 2 941 | 2 479 | 1 707 | 991 | 1 938 | 1 152 | 1 098 | 926 | 844 | 043 |
| 2 193 | 1 960 | 1 694 | 1 787 | 1 501 | 940 | 607 | 1 131 | 728 | 698 | 554 | 528 | 044 |
| 1 717 | 1 561 | 1 425 | 1 559 | 1 590 | 1 074 | 643 | 1 250 | 801 | 797 | 615 | 535 | 045 |
| 1 637 | 1 573 | 1 315 | 1 535 | 1 628 | 1 192 | 722 | 1 329 | 873 | 921 | 778 | 758 | 046 |
| 6 | 6 | 12 | 9 | 18 | 3 | - | 3 | 3 | - | - | - | 047 |
| 854 | 769 | 747 | 925 | 993 | 836 | 440 | 852 | 450 | 471 | 419 | 503 | 048 |
| 12 540 | 11 546 | 10 018 | 11 244 | 10 459 | 7 282 | 4 269 | 8 097 | 4 991 | 4 875 | 4 030 | 3 890 | |
| 28 792 | 26 491 | 22 889 | 24 963 | 22 725 | 15 451 | 9 301 | 17 527 | 10 894 | 10 187 | 8 192 | 7 899 | |
| 3 997 | 3 956 | 3 316 | 3 447 | 3 262 | 2 751 | 1 939 | 3 811 | 2 313 | 1 795 | 1 313 | 1 162 | 027 |
| 1 065 | 972 | 804 | 769 | 610 | 478 | 328 | 614 | 450 | 375 | 395 | 501 | 028 |
| 2 387 | 2 251 | 1 695 | 1 648 | 1 380 | 991 | 574 | 1 258 | 879 | 716 | 562 | 372 | 029 |
| 275 | 216 | 203 | 222 | 193 | 136 | 81 | 148 | 82 | 79 | 59 | 40 | 030 |
| 455 | 448 | 366 | 435 | 350 | 342 | 219 | 452 | 271 | 221 | 149 | 109 | 031 |
| 3 279 | 3 142 | 2 514 | 2 738 | 2 610 | 2 021 | 1 257 | 2 549 | 1 619 | 1 320 | 1 031 | 824 | 032 |
| 345 | 261 | 194 | 211 | 141 | 114 | 56 | 81 | 62 | 70 | 41 | 39 | 033 |
| 739 | 787 | 663 | 716 | 646 | 512 | 347 | 765 | 551 | 463 | 312 | 216 | 034 |
| 931 | 779 | 634 | 767 | 668 | 469 | 277 | 641 | 451 | 415 | 315 | 230 | 035 |
| 142 | 101 | 71 | 92 | 63 | 50 | 33 | 65 | 35 | 33 | 17 | 11 | 036 |
| 3 517 | 3 408 | 2 673 | 2 963 | 2 659 | 2 213 | 1 419 | 2 695 | 1 617 | 1 173 | 756 | 711 | 037 |
| 466 | 526 | 407 | 435 | 400 | 293 | 178 | 289 | 161 | 133 | 88 | 123 | 038 |
| 748 | 925 | 927 | 1 157 | 1 043 | 762 | 463 | 743 | 481 | 354 | 263 | 225 | 039 |
| 18 346 | 17 772 | 14 467 | 15 600 | 14 025 | 11 132 | 7 171 | 14 111 | 8 972 | 7 147 | 5 301 | 4 563 | |
| 18 346 | 17 772 | 14 467 | 15 600 | 14 025 | 11 132 | 7 171 | 14 111 | 8 972 | 7 147 | 5 301 | 4 563 | |
| 2 693 | 2 453 | 2 260 | 2 424 | 2 354 | 1 844 | 1 258 | 2 424 | 1 431 | 1 310 | 1 022 | 902 | 049 |
| 2 021 | 1 865 | 1 643 | 1 948 | 1 981 | 1 604 | 876 | 1 771 | 1 106 | 1 026 | 845 | 829 | 050 |
| 1 242 | 1 137 | 976 | 998 | 1 095 | 810 | 448 | 804 | 466 | 456 | 318 | 325 | 051 |
| 1 173 | 1 120 | 1 059 | 1 254 | 1 129 | 790 | 469 | 948 | 589 | 512 | 419 | 493 | 052 |
| 719 | 663 | 616 | 756 | 763 | 575 | 406 | 658 | 410 | 329 | 269 | 302 | 053 |
| 7 848 | 7 238 | 6 554 | 7 380 | 7 322 | 5 623 | 3 457 | 6 605 | 4 002 | 3 633 | 2 873 | 2 851 | |
| 2 019 | 1 853 | 1 470 | 1 760 | 1 425 | 911 | 535 | 1 065 | 636 | 589 | 501 | 469 | 062 |
| 4 900 | 4 168 | 3 407 | 3 654 | 3 194 | 2 258 | 1 459 | 2 801 | 1 809 | 1 799 | 1 395 | 1 264 | 063 |
| 2 845 | 2 692 | 2 442 | 2 743 | 2 509 | 2 044 | 1 203 | 2 337 | 1 385 | 1 157 | 922 | 975 | 064 |
| 68 | 73 | 68 | 59 | 58 | 57 | 33 | 67 | 29 | 22 | 13 | 16 | 065 |
| 3 739 | 3 409 | 2 766 | 3 311 | 3 101 | 2 270 | 1 327 | 2 446 | 1 427 | 1 275 | 1 001 | 1 046 | 066 |
| 3 438 | 3 027 | 2 479 | 2 838 | 2 728 | 2 196 | 1 461 | 2 968 | 1 898 | 1 690 | 1 274 | 1 247 | 067 |
| 17 009 | 15 222 | 12 632 | 14 365 | 13 015 | 9 736 | 6 018 | 11 684 | 7 184 | 6 532 | 5 106 | 5 017 | |
| 24 857 | 22 460 | 19 186 | 21 745 | 20 337 | 15 359 | 9 475 | 18 289 | 11 186 | 10 165 | 7 979 | 7 868 | |
| 3 231 | 2 842 | 2 263 | 2 178 | 1 729 | 1 011 | 607 | 1 113 | 713 | 543 | 458 | 476 | 054 |
| 2 826 | 2 653 | 2 290 | 2 159 | 1 755 | 1 103 | 681 | 1 298 | 833 | 731 | 646 | 571 | 055 |
| 1 644 | 1 500 | 1 357 | 1 288 | 975 | 560 | 339 | 679 | 437 | 383 | 292 | 323 | 056 |
| 2 767 | 2 328 | 1 709 | 1 498 | 1 133 | 647 | 393 | 668 | 364 | 285 | 221 | 168 | 057 |
| 431 | 402 | 359 | 356 | 326 | 229 | 152 | 272 | 209 | 177 | 166 | 254 | 058 |
| 111 | 104 | 73 | 50 | 58 | 37 | 21 | 57 | 44 | 41 | 28 | 22 | 059 |
| 1 694 | 1 531 | 1 237 | 1 197 | 1 037 | 607 | 407 | 771 | 465 | 385 | 342 | 277 | 060 |
| 2 792 | 2 533 | 2 292 | 2 411 | 1 963 | 1 159 | 646 | 1 130 | 617 | 593 | 458 | 477 | 061 |
| 15 496 | 13 893 | 11 580 | 11 137 | 8 976 | 5 353 | 3 246 | 5 988 | 3 682 | 3 138 | 2 611 | 2 568 | |
| 4 537 | 4 034 | 3 292 | 3 382 | 3 015 | 2 228 | 1 440 | 2 941 | 1 874 | 1 753 | 1 362 | 1 264 | 068 |
| 605 | 516 | 442 | 374 | 350 | 226 | 166 | 283 | 202 | 160 | 122 | 133 | 069 |
| 3 945 | 3 555 | 3 191 | 3 320 | 3 019 | 2 542 | 1 591 | 3 275 | 2 132 | 1 907 | 1 638 | 1 630 | 070 |
| 222 | 213 | 194 | 191 | 164 | 98 | 64 | 95 | 64 | 35 | 34 | 12 | 071 |
| 198 | 195 | 183 | 257 | 258 | 241 | 147 | 241 | 106 | 84 | 55 | 38 | 072 |
| 2 142 | 2 194 | 1 835 | 2 242 | 2 041 | 1 610 | 1 038 | 2 037 | 1 302 | 983 | 614 | 511 | 073 |
| 4 268 | 4 000 | 3 537 | 3 998 | 3 825 | 3 037 | 1 920 | 3 534 | 1 955 | 1 540 | 1 127 | 1 128 | 074 |
| 15 917 | 14 707 | 12 674 | 13 764 | 12 672 | 9 982 | 6 366 | 12 406 | 7 635 | 6 462 | 4 952 | 4 716 | |
| 31 413 | 28 600 | 24 254 | 24 901 | 21 648 | 15 335 | 9 612 | 18 394 | 11 317 | 9 600 | 7 563 | 7 284 | |

Noch: 7 Melderechtlich registrierte Einwohner am Ort der Hauptwohnung in den

| Statistisches Gebiet Bezirk bis 31.12.2000 Bezirk | | Insgesamt | Im Alter von ... bis unter ... Jahren | | | | | | | | |
|---|----------------------------|-----------|---------------------------------------|-------|--------|---------|---------|---------|---------|---------|---------|
| | | | unter 3 | 3 - 6 | 6 - 10 | 10 - 15 | 15 - 18 | 18 - 20 | 20 - 25 | 25 - 30 | 30 - 35 |
| | | | 1 | 2 | 3 | 4 | 5 | 6 | 7 | 8 | 9 |
| 075 | Reuterplatz | 33 848 | 1 121 | 1 078 | 1 178 | 1 518 | 852 | 596 | 2 658 | 3 383 | 3 559 |
| 076 | Roseggerstraße | 28 182 | 974 | 918 | 1 067 | 1 394 | 805 | 613 | 2 323 | 2 356 | 2 400 |
| 077 | Köllnische Heide | 15 631 | 557 | 592 | 721 | 990 | 575 | 367 | 1 009 | 1 021 | 1 182 |
| 078 | Karl-Marx-Straße | 38 751 | 1 464 | 1 444 | 1 561 | 2 116 | 1 258 | 942 | 3 329 | 3 348 | 3 513 |
| 079 | Schillerpromenade | 31 326 | 1 195 | 1 070 | 1 129 | 1 582 | 922 | 687 | 2 607 | 2 837 | 2 966 |
| 080 | Britz | 38 836 | 830 | 891 | 1 280 | 1 821 | 1 067 | 741 | 2 214 | 2 134 | 2 520 |
| 081 | Buckow 1 | 28 425 | 557 | 698 | 1 107 | 1 546 | 843 | 588 | 1 392 | 1 264 | 1 705 |
| 082 | Buckow 2 | 34 367 | 758 | 895 | 1 181 | 1 511 | 1 036 | 651 | 1 669 | 1 603 | 1 926 |
| 083 | Rudow | 54 659 | 1 249 | 1 553 | 2 304 | 3 411 | 2 062 | 1 350 | 2 597 | 2 342 | 3 068 |
| | Neukölln | 304 025 | 8 705 | 9 139 | 11 528 | 15 889 | 9 420 | 6 535 | 19 798 | 20 288 | 22 839 |
| | Neukölln | 304 025 | 8 705 | 9 139 | 11 528 | 15 889 | 9 420 | 6 535 | 19 798 | 20 288 | 22 839 |
| 120 | Köpenicker Landstraße | 33 320 | 746 | 614 | 673 | 1 012 | 831 | 575 | 2 199 | 2 436 | 2 779 |
| 121 | Treptower Park/Plänterwald | 56 | - | - | 4 | 4 | 3 | - | 3 | - | 7 |
| 122 | Niederschöneweide | 10 164 | 250 | 215 | 231 | 400 | 287 | 233 | 817 | 721 | 729 |
| 123 | Adlershof | 14 735 | 321 | 298 | 330 | 555 | 412 | 294 | 1 030 | 1 059 | 1 138 |
| 124 | Johannisthal | 19 190 | 364 | 371 | 455 | 862 | 684 | 402 | 1 038 | 801 | 1 132 |
| 125 | Rudower Chaussee | 260 | - | 3 | - | - | 4 | - | 15 | 14 | 16 |
| 126 | Altglienicke | 26 011 | 719 | 796 | 1 150 | 2 039 | 1 331 | 750 | 1 403 | 1 296 | 1 900 |
| 127 | Bohnsdorf | 10 444 | 175 | 244 | 318 | 618 | 497 | 280 | 610 | 429 | 580 |
| | Treptow | 114 180 | 2 575 | 2 541 | 3 161 | 5 490 | 4 049 | 2 534 | 7 115 | 6 756 | 8 281 |
| 128 | Oberschöneweide | 15 707 | 489 | 422 | 442 | 667 | 419 | 325 | 1 325 | 1 216 | 1 317 |
| 129 | Wuhlheide | 94 | 5 | - | - | - | 3 | - | 3 | 24 | 9 |
| 130 | Dammvorstadt | 9 247 | 259 | 228 | 207 | 309 | 266 | 200 | 714 | 732 | 730 |
| 131 | Spindlersfeld | 9 386 | 261 | 221 | 206 | 415 | 327 | 265 | 730 | 617 | 724 |
| 132 | Wendenschlossstraße | 29 088 | 590 | 568 | 624 | 1 290 | 1 158 | 761 | 1 682 | 1 358 | 1 607 |
| 133 | Grünau | 5 443 | 115 | 109 | 130 | 179 | 171 | 105 | 237 | 259 | 367 |
| 134 | Forst Grünau | 21 | - | - | - | - | - | - | 3 | - | - |
| 135 | Schmöckwitz | 3 413 | 66 | 71 | 90 | 147 | 133 | 95 | 141 | 119 | 184 |
| 136 | Rauchfangswerder | 496 | 16 | 15 | 18 | 30 | 14 | 34 | 23 | 16 | 35 |
| 137 | Seddinberg | 64 | - | - | - | - | 3 | 4 | - | 3 | - |
| 138 | Müggelheim | 6 068 | 94 | 108 | 190 | 355 | 302 | 180 | 282 | 190 | 311 |
| 139 | Rahnsdorf | 8 198 | 159 | 183 | 242 | 387 | 311 | 215 | 335 | 311 | 459 |
| 140 | Forst Rahnsdorf | 623 | 3 | 6 | 6 | 21 | 25 | 19 | 82 | 82 | 67 |
| 141 | Müggelberge | 80 | - | 3 | 3 | 3 | - | - | 4 | - | 7 |
| 142 | Forst Friedrichshagen | 69 | - | - | - | 6 | 3 | - | 3 | 3 | - |
| 143 | Friedrichshagen | 16 770 | 336 | 333 | 364 | 663 | 525 | 277 | 756 | 724 | 1 016 |
| 144 | Uhlenhorst | 12 329 | 194 | 204 | 240 | 458 | 398 | 256 | 670 | 496 | 635 |
| | Köpenick | 117 096 | 2 587 | 2 471 | 2 762 | 4 930 | 4 058 | 2 736 | 6 990 | 6 150 | 7 468 |
| | Treptow - Köpenick | 231 276 | 5 162 | 5 012 | 5 923 | 10 420 | 8 107 | 5 270 | 14 105 | 12 906 | 15 749 |
| 180 | Bürknersfelde | 87 | 3 | 7 | 3 | 3 | 6 | - | 10 | 6 | 7 |
| 181 | Ahrensfelde-Süd | 23 166 | 687 | 651 | 730 | 1 451 | 1 675 | 1 132 | 2 231 | 1 532 | 1 383 |
| 182 | Marzahner Promenade | 45 877 | 1 081 | 879 | 1 048 | 1 996 | 1 955 | 1 737 | 4 993 | 2 897 | 2 248 |
| 183 | Marzahner Chaussee | 1 600 | 22 | 13 | 19 | 53 | 68 | 62 | 123 | 56 | 54 |
| 184 | Springpfuhl | 31 558 | 607 | 518 | 602 | 1 298 | 1 147 | 929 | 2 722 | 1 888 | 1 472 |
| 185 | Kienberg . | 2 750 | 58 | 53 | 65 | 143 | 169 | 96 | 193 | 126 | 161 |
| 186 | Biesdorf-Nord | 14 324 | 218 | 279 | 287 | 633 | 605 | 468 | 1 339 | 824 | 702 |
| 187 | Alt-Biesdorf | 2 255 | 33 | 25 | 39 | 89 | 103 | 63 | 137 | 91 | 101 |
| 188 | Biesdorf-Süd | 7 603 | 108 | 135 | 222 | 463 | 447 | 259 | 472 | 245 | 371 |
| | Marzahn | 129 220 | 2 817 | 2 560 | 3 015 | 6 129 | 6 175 | 4 746 | 12 220 | 7 665 | 6 499 |
| 189 | Kaulsdorf-Süd | 7 096 | 96 | 126 | 191 | 412 | 364 | 247 | 456 | 227 | 346 |
| 190 | Mahlsdorf-Süd | 13 470 | 180 | 278 | 408 | 867 | 745 | 414 | 751 | 454 | 752 |
| 191 | Mahlsdorf-Nord | 12 216 | 163 | 241 | 347 | 803 | 741 | 444 | 761 | 432 | 570 |
| 192 | Kaulsdorf-Nord | 11 055 | 201 | 220 | 324 | 703 | 690 | 405 | 687 | 423 | 610 |
| 193 | Hellersdorf-West | 22 417 | 431 | 441 | 537 | 1 320 | 1 338 | 843 | 1 843 | 1 227 | 1 207 |
| 194 | Alt-Hellersdorf | 30 077 | 805 | 793 | 941 | 2 505 | 2 048 | 1 274 | 2 662 | 1 668 | 1 721 |
| 195 | Hönow-West | 25 548 | 608 | 625 | 761 | 2 335 | 1 894 | 917 | 1 830 | 1 239 | 1 639 |
| | Hellersdorf | 121 879 | 2 484 | 2 724 | 3 509 | 8 945 | 7 820 | 4 544 | 8 990 | 5 670 | 6 845 |
| | Marzahn - Hellersdorf | 251 099 | 5 301 | 5 284 | 6 524 | 15 074 | 13 995 | 9 290 | 21 210 | 13 335 | 13 344 |

Statistischen Gebieten von Berlin am 30. Juni 2003 nach Altersgruppen ¹⁾

| Im Alter von ... bis unter ... Jahren | | | | | | | | | | | | Statis- tisches Gebiet |
|---------------------------------------|---------|---------|---------|---------|---------|---------|---------|---------|---------|---------|----------------|------------------------------|
| 35 - 40 | 40 - 45 | 45 - 50 | 50 - 55 | 55 - 60 | 60 - 63 | 63 - 65 | 65 - 70 | 70 - 75 | 75 - 80 | 80 - 85 | 85 und mehr | |
| 11 | 12 | 13 | 14 | 15 | 16 | 17 | 18 | 19 | 20 | 21 | 22 | |
| 4 060 | 3 180 | 2 280 | 1 913 | 1 520 | 957 | 660 | 1 168 | 704 | 573 | 452 | 438 | 075 |
| 2 790 | 2 598 | 1 993 | 1 683 | 1 418 | 929 | 606 | 1 139 | 740 | 547 | 491 | 398 | 076 |
| 1 308 | 1 122 | 974 | 1 079 | 870 | 599 | 376 | 741 | 511 | 428 | 311 | 298 | 077 |
| 3 867 | 3 207 | 2 653 | 2 404 | 1 956 | 1 265 | 730 | 1 353 | 767 | 601 | 476 | 497 | 078 |
| 3 324 | 2 948 | 2 133 | 1 953 | 1 406 | 916 | 609 | 1 048 | 655 | 450 | 453 | 436 | 079 |
| 3 316 | 3 193 | 2 581 | 2 807 | 2 492 | 1 895 | 1 269 | 2 479 | 1 783 | 1 507 | 1 086 | 930 | 080 |
| 2 267 | 2 264 | 1 868 | 2 132 | 2 138 | 1 735 | 1 082 | 2 085 | 1 234 | 843 | 608 | 469 | 081 |
| 2 258 | 2 322 | 1 982 | 2 466 | 2 590 | 2 144 | 1 356 | 2 846 | 1 701 | 1 411 | 1 154 | 907 | 082 |
| 4 489 | 4 483 | 3 719 | 4 152 | 3 807 | 3 065 | 1 963 | 3 718 | 2 090 | 1 447 | 941 | 849 | 083 |
| 27 679 | 25 317 | 20 183 | 20 589 | 18 197 | 13 505 | 8 651 | 16 577 | 10 185 | 7 807 | 5 972 | 5 222 | |
| 27 679 | 25 317 | 20 183 | 20 589 | 18 197 | 13 505 | 8 651 | 16 577 | 10 185 | 7 807 | 5 972 | 5 222 | |
| 3 178 | 2 532 | 1 792 | 1 514 | 1 464 | 1 548 | 1 299 | 3 339 | 2 104 | 1 318 | 789 | 578 | 120 |
| 8 | 9 | 3 | - | 9 | 3 | 3 | - | - | - | - | - | 121 |
| 867 | 735 | 628 | 609 | 491 | 491 | 365 | 928 | 529 | 320 | 180 | 138 | 122 |
| 1 316 | 1 151 | 916 | 799 | 669 | 712 | 507 | 1 207 | 784 | 577 | 376 | 284 | 123 |
| 1 746 | 1 593 | 1 212 | 1 180 | 1 026 | 1 055 | 833 | 1 764 | 1 084 | 743 | 457 | 388 | 124 |
| 15 | 23 | 33 | 27 | 32 | 18 | 12 | 26 | 13 | 6 | - | 3 | 125 |
| 2 961 | 2 620 | 1 806 | 1 478 | 1 142 | 950 | 620 | 1 184 | 770 | 479 | 332 | 285 | 126 |
| 1 022 | 1 001 | 816 | 782 | 624 | 550 | 322 | 657 | 340 | 305 | 167 | 107 | 127 |
| 11 113 | 9 664 | 7 206 | 6 389 | 5 457 | 5 327 | 3 961 | 9 105 | 5 624 | 3 748 | 2 301 | 1 783 | |
| 1 514 | 1 311 | 992 | 812 | 624 | 517 | 395 | 1 071 | 763 | 489 | 345 | 252 | 128 |
| 9 | 19 | 13 | 6 | 3 | - | - | - | - | - | - | - | 129 |
| 806 | 773 | 588 | 528 | 436 | 363 | 262 | 613 | 502 | 364 | 228 | 139 | 130 |
| 822 | 835 | 604 | 515 | 385 | 453 | 337 | 686 | 395 | 286 | 187 | 115 | 131 |
| 2 216 | 2 339 | 2 038 | 2 034 | 1 818 | 1 771 | 1 278 | 2 335 | 1 360 | 871 | 668 | 722 | 132 |
| 474 | 428 | 358 | 334 | 287 | 314 | 237 | 587 | 346 | 193 | 135 | 78 | 133 |
| - | - | - | 8 | 4 | 6 | - | - | - | - | - | - | 134 |
| 289 | 308 | 268 | 300 | 239 | 185 | 149 | 262 | 154 | 97 | 71 | 45 | 135 |
| 60 | 46 | 20 | 32 | 24 | 29 | 21 | 29 | 12 | 6 | 9 | 7 | 136 |
| 6 | 3 | 6 | 9 | 9 | 3 | 3 | 6 | 3 | 3 | 3 | - | 137 |
| 577 | 635 | 481 | 495 | 400 | 333 | 211 | 422 | 215 | 134 | 85 | 68 | 138 |
| 778 | 766 | 631 | 587 | 518 | 454 | 301 | 595 | 369 | 245 | 169 | 183 | 139 |
| 65 | 53 | 48 | 44 | 21 | 9 | 3 | 17 | 9 | 16 | 14 | 13 | 140 |
| 3 | 9 | 9 | 6 | 6 | 9 | 3 | 6 | 3 | 6 | - | - | 141 |
| 3 | 9 | 6 | 6 | 3 | 6 | 9 | 6 | 6 | - | - | - | 142 |
| 1 544 | 1 258 | 916 | 886 | 841 | 960 | 758 | 1 791 | 1 121 | 713 | 490 | 498 | 143 |
| 945 | 958 | 788 | 744 | 657 | 667 | 580 | 1 422 | 847 | 563 | 367 | 240 | 144 |
| 10 111 | 9 750 | 7 766 | 7 346 | 6 275 | 6 079 | 4 547 | 9 848 | 6 105 | 3 986 | 2 771 | 2 360 | |
| 21 224 | 19 414 | 14 972 | 13 735 | 11 732 | 11 406 | 8 508 | 18 953 | 11 729 | 7 734 | 5 072 | 4 143 | |
| 12 | 12 | 9 | 3 | 6 | - | - | - | - | - | - | - | 180 |
| 1 874 | 2 865 | 2 316 | 1 412 | 740 | 496 | 321 | 623 | 447 | 288 | 189 | 123 | 181 |
| 2 580 | 3 738 | 5 527 | 5 032 | 2 573 | 1 671 | 971 | 1 928 | 1 286 | 868 | 534 | 335 | 182 |
| 99 | 143 | 150 | 140 | 130 | 100 | 65 | 135 | 73 | 49 | 25 | 21 | 183 |
| 1 672 | 2 204 | 2 936 | 3 937 | 2 660 | 1 693 | 1 029 | 1 784 | 1 117 | 662 | 454 | 227 | 184 |
| 211 | 264 | 253 | 155 | 82 | 73 | 57 | 158 | 141 | 117 | 90 | 85 | 185 |
| 1 026 | 1 265 | 1 284 | 1 238 | 842 | 653 | 413 | 800 | 570 | 345 | 253 | 280 | 186 |
| 153 | 210 | 180 | 164 | 144 | 92 | 91 | 158 | 138 | 107 | 73 | 64 | 187 |
| 769 | 876 | 693 | 608 | 419 | 375 | 238 | 384 | 210 | 121 | 81 | 107 | 188 |
| 8 396 | 11 577 | 13 348 | 12 689 | 7 596 | 5 153 | 3 185 | 5 970 | 3 982 | 2 557 | 1 699 | 1 242 | |
| 621 | 774 | 673 | 618 | 393 | 387 | 215 | 392 | 229 | 144 | 97 | 88 | 189 |
| 1 286 | 1 507 | 1 183 | 1 030 | 748 | 670 | 411 | 747 | 430 | 281 | 202 | 126 | 190 |
| 1 179 | 1 479 | 1 099 | 924 | 671 | 534 | 323 | 651 | 337 | 248 | 143 | 126 | 191 |
| 1 206 | 1 282 | 966 | 742 | 599 | 419 | 286 | 569 | 322 | 194 | 121 | 86 | 192 |
| 1 983 | 2 482 | 2 175 | 1 659 | 1 045 | 738 | 435 | 964 | 651 | 451 | 314 | 333 | 193 |
| 3 285 | 3 622 | 2 370 | 1 507 | 894 | 657 | 458 | 1 030 | 791 | 490 | 305 | 251 | 194 |
| 3 160 | 3 207 | 1 895 | 1 216 | 761 | 584 | 406 | 912 | 682 | 448 | 261 | 168 | 195 |
| 12 720 | 14 353 | 10 361 | 7 696 | 5 111 | 3 989 | 2 534 | 5 265 | 3 442 | 2 256 | 1 443 | 1 178 | |
| 21 116 | 25 930 | 23 709 | 20 385 | 12 707 | 9 142 | 5 719 | 11 235 | 7 424 | 4 813 | 3 142 | 2 420 | |

Noch: 7 Melderechtlich registrierte Einwohner am Ort der Hauptwohnung in den

| Statistisches Gebiet Bezirk bis 31.12.2000 Bezirk | | Insgesamt | Im Alter von ... bis unter ... Jahren | | | | | | | | |
|---|-----------------------|-----------|---------------------------------------|--------|--------|---------|---------|---------|---------|---------|---------|
| | | | unter 3 | 3 - 6 | 6 - 10 | 10 - 15 | 15 - 18 | 18 - 20 | 20 - 25 | 25 - 30 | 30 - 35 |
| | | 1 | 2 | 3 | 4 | 5 | 6 | 7 | 8 | 9 | 10 |
| 145 | Karlshorst | 19 536 | 536 | 513 | 500 | 882 | 686 | 465 | 1 286 | 1 367 | 1 663 |
| 146 | Rummelsburg | 1 695 | 35 | 27 | 26 | 43 | 53 | 49 | 129 | 99 | 117 |
| 147 | Friedrichsfelde | 62 669 | 1 257 | 1 140 | 1 229 | 2 142 | 1 777 | 1 345 | 5 813 | 4 984 | 4 435 |
| 148 | Tierpark | 2 580 | 64 | 53 | 54 | 96 | 87 | 63 | 261 | 178 | 135 |
| 149 | Rüdigerstraße | 27 995 | 665 | 532 | 672 | 1 143 | 939 | 687 | 2 715 | 2 544 | 2 223 |
| 150 | Krankenhaus Herzberge | 171 | - | - | - | - | - | 9 | 8 | 7 | 26 |
| 151 | Herzbergstraße | 3 416 | 64 | 49 | 63 | 118 | 85 | 78 | 377 | 319 | 303 |
| 152 | Fennpfuhl | 31 484 | 533 | 534 | 667 | 1 270 | 1 034 | 766 | 2 174 | 1 804 | 1 956 |
| | Lichtenberg | 149 546 | 3 154 | 2 848 | 3 211 | 5 694 | 4 661 | 3 462 | 12 763 | 11 302 | 10 858 |
| 172 | Malchow | 747 | 11 | 15 | 19 | 35 | 34 | 20 | 34 | 29 | 40 |
| 173 | Wartenberg | 2 055 | 24 | 31 | 35 | 141 | 174 | 94 | 131 | 62 | 74 |
| 174 | Falkenberg | 804 | 14 | 15 | 16 | 56 | 53 | 34 | 51 | 37 | 48 |
| 175 | Neu-Wartenberg | 30 211 | 829 | 732 | 859 | 2 077 | 2 295 | 1 300 | 2 654 | 1 632 | 1 638 |
| 176 | Neu-Hohenschönhausen | 27 325 | 514 | 488 | 636 | 1 330 | 1 650 | 1 362 | 2 575 | 1 397 | 1 335 |
| 177 | Mühlengrund | 13 946 | 252 | 258 | 346 | 692 | 674 | 435 | 998 | 672 | 705 |
| 178 | Marzahner Straße | 519 | - | 7 | 16 | 19 | 6 | 9 | 35 | 21 | 61 |
| 179 | Alt-Hohenschönhausen | 28 551 | 636 | 591 | 661 | 1 276 | 1 003 | 677 | 2 061 | 2 110 | 2 049 |
| | Hohenschönhausen | 104 158 | 2 280 | 2 137 | 2 588 | 5 626 | 5 889 | 3 931 | 8 539 | 5 960 | 5 950 |
| | Lichtenberg | 253 704 | 5 434 | 4 985 | 5 799 | 11 320 | 10 550 | 7 393 | 21 302 | 17 262 | 16 808 |
| 084 | Flottenstraße | 198 | 3 | 3 | 6 | 3 | 6 | 3 | 10 | 11 | 12 |
| 085 | Residenzstraße | 44 746 | 1 185 | 1 147 | 1 485 | 1 996 | 1 218 | 870 | 2 750 | 2 761 | 3 281 |
| 086 | Scharnweberstraße | 28 956 | 741 | 709 | 1 009 | 1 329 | 842 | 558 | 1 750 | 1 848 | 2 096 |
| 087 | Flughafen Tegel | 1 683 | 27 | 32 | 64 | 99 | 53 | 23 | 79 | 79 | 102 |
| 088 | Borsigwerke | 841 | 23 | 18 | 26 | 46 | 30 | 7 | 20 | 46 | 71 |
| 089 | Alt-Tegel | 31 443 | 669 | 764 | 1 031 | 1 380 | 875 | 511 | 1 449 | 1 633 | 2 083 |
| 090 | Konradshöhe | 6 038 | 104 | 153 | 212 | 329 | 230 | 120 | 246 | 171 | 246 |
| 091 | Heiligensee | 17 780 | 370 | 483 | 646 | 1 006 | 644 | 435 | 772 | 483 | 748 |
| 092 | Frohnau | 17 217 | 361 | 505 | 713 | 850 | 540 | 320 | 654 | 496 | 790 |
| 093 | Hermisdorf | 16 983 | 356 | 447 | 648 | 866 | 583 | 311 | 763 | 564 | 819 |
| 094 | Waidmannslust | 10 225 | 257 | 297 | 424 | 590 | 403 | 249 | 524 | 447 | 590 |
| 095 | Lübars | 4 991 | 75 | 101 | 206 | 334 | 210 | 130 | 221 | 135 | 235 |
| 096 | Alt-Wittenau | 65 273 | 1 486 | 1 714 | 2 454 | 3 536 | 2 330 | 1 438 | 3 396 | 3 083 | 4 053 |
| 097 | Breitenbachstraße | 62 | - | - | - | 4 | 3 | - | - | - | - |
| | Reinickendorf | 246 436 | 5 657 | 6 373 | 8 924 | 12 368 | 7 967 | 4 975 | 12 634 | 11 757 | 15 126 |
| | Reinickendorf | 246 436 | 5 657 | 6 373 | 8 924 | 12 368 | 7 967 | 4 975 | 12 634 | 11 757 | 15 126 |
| | Berlin | 3333132 | 83176 | 83510 | 103201 | 152745 | 106476 | 71878 | 221520 | 231326 | 259697 |
| | nachrichtlich: | | | | | | | | | | |
| | Berlin-West | 2 080 829 | 53 775 | 56 861 | 72 871 | 97 282 | 59 023 | 39 955 | 123 497 | 132 070 | 154 032 |
| | Berlin-Ost | 1 252 303 | 29 401 | 26 649 | 30 330 | 55 463 | 47 453 | 31 923 | 98 023 | 99 256 | 105 665 |

1) Bei Summenbildung auftretende Differenzen sowie Abweichungen der Randsummen zu anderen veröffentlichten Tabellen sind auf die notwendige statistische Geheimhaltung zurückzuführen.

Statistischen Gebieten von Berlin am 30. Juni 2003 nach Altersgruppen ¹⁾

| Im Alter von ... bis unter ... Jahren | | | | | | | | | | | | Statistisches Gebiet |
|---------------------------------------|---------|---------|---------|---------|---------|---------|---------|---------|---------|---------|-------------|----------------------|
| 35 - 40 | 40 - 45 | 45 - 50 | 50 - 55 | 55 - 60 | 60 - 63 | 63 - 65 | 65 - 70 | 70 - 75 | 75 - 80 | 80 - 85 | 85 und mehr | |
| 11 | 12 | 13 | 14 | 15 | 16 | 17 | 18 | 19 | 20 | 21 | 22 | |
| 1 953 | 1 809 | 1 376 | 1 169 | 957 | 820 | 553 | 1 045 | 785 | 583 | 360 | 228 | 145 |
| 128 | 148 | 157 | 148 | 116 | 79 | 46 | 110 | 98 | 53 | 24 | 10 | 146 |
| 4 838 | 4 316 | 3 925 | 4 058 | 3 584 | 3 259 | 2 280 | 4 831 | 3 179 | 2 044 | 1 237 | 996 | 147 |
| 163 | 214 | 236 | 203 | 148 | 94 | 81 | 132 | 83 | 79 | 59 | 97 | 148 |
| 2 402 | 2 151 | 1 711 | 1 557 | 1 489 | 1 277 | 811 | 1 774 | 1 070 | 644 | 498 | 491 | 149 |
| 42 | 38 | 12 | 14 | 3 | 6 | - | - | 6 | - | - | - | 150 |
| 376 | 403 | 402 | 309 | 164 | 58 | 40 | 52 | 57 | 25 | 22 | 52 | 151 |
| 2 031 | 2 101 | 1 705 | 2 190 | 2 706 | 2 296 | 1 427 | 2 640 | 1 564 | 958 | 636 | 492 | 152 |
| 11 933 | 11 180 | 9 524 | 9 648 | 9 167 | 7 889 | 5 238 | 10 584 | 6 842 | 4 386 | 2 836 | 2 366 | |
| 70 | 93 | 55 | 53 | 56 | 46 | 24 | 54 | 29 | 18 | 6 | 6 | 172 |
| 198 | 296 | 220 | 142 | 79 | 78 | 47 | 84 | 69 | 36 | 22 | 18 | 173 |
| 80 | 102 | 73 | 64 | 24 | 24 | 17 | 45 | 28 | 17 | 6 | - | 174 |
| 2 891 | 3 886 | 2 661 | 1 775 | 1 036 | 817 | 473 | 981 | 683 | 438 | 289 | 265 | 175 |
| 2 052 | 3 295 | 3 208 | 2 254 | 1 253 | 831 | 481 | 1 041 | 751 | 427 | 259 | 186 | 176 |
| 1 025 | 1 290 | 1 274 | 1 291 | 923 | 668 | 423 | 776 | 512 | 304 | 209 | 219 | 177 |
| 105 | 85 | 39 | 43 | 22 | 16 | - | 22 | 3 | 6 | - | 4 | 178 |
| 2 325 | 2 224 | 2 017 | 2 418 | 1 910 | 1 303 | 828 | 1 621 | 1 140 | 769 | 515 | 417 | 179 |
| 8 746 | 11 271 | 9 547 | 8 040 | 5 303 | 3 783 | 2 293 | 4 624 | 3 215 | 2 015 | 1 306 | 1 115 | |
| 20 679 | 22 451 | 19 071 | 17 688 | 14 470 | 11 672 | 7 531 | 15 208 | 10 057 | 6 401 | 4 142 | 3 481 | |
| 19 | 21 | 13 | 23 | 18 | 12 | 16 | 13 | - | - | 3 | 3 | 084 |
| 4 073 | 3 793 | 2 997 | 2 964 | 2 571 | 1 867 | 1 329 | 2 758 | 1 853 | 1 558 | 1 177 | 1 113 | 085 |
| 2 481 | 2 300 | 1 841 | 1 952 | 1 779 | 1 440 | 973 | 1 955 | 1 199 | 973 | 650 | 531 | 086 |
| 153 | 156 | 137 | 150 | 157 | 98 | 51 | 111 | 50 | 32 | 22 | 8 | 087 |
| 114 | 76 | 57 | 69 | 56 | 31 | 30 | 54 | 32 | 19 | 7 | 9 | 088 |
| 2 743 | 2 560 | 1 980 | 2 316 | 2 265 | 1 686 | 1 047 | 2 026 | 1 383 | 1 279 | 946 | 817 | 089 |
| 480 | 489 | 436 | 546 | 567 | 406 | 263 | 424 | 247 | 165 | 122 | 82 | 090 |
| 1 454 | 1 558 | 1 466 | 1 711 | 1 416 | 1 051 | 590 | 1 201 | 632 | 460 | 390 | 264 | 091 |
| 1 339 | 1 294 | 1 216 | 1 370 | 1 408 | 1 091 | 679 | 1 308 | 731 | 616 | 500 | 436 | 092 |
| 1 287 | 1 360 | 1 201 | 1 506 | 1 425 | 1 060 | 632 | 1 176 | 683 | 563 | 412 | 321 | 093 |
| 808 | 847 | 702 | 657 | 711 | 528 | 340 | 691 | 406 | 319 | 214 | 221 | 094 |
| 365 | 433 | 430 | 465 | 397 | 315 | 179 | 318 | 172 | 141 | 76 | 53 | 095 |
| 5 235 | 5 148 | 4 286 | 4 637 | 4 667 | 3 479 | 2 191 | 4 544 | 2 685 | 2 058 | 1 493 | 1 360 | 096 |
| 5 | 7 | 7 | 9 | 3 | 12 | 3 | 9 | - | - | - | - | 097 |
| 20 556 | 20 042 | 16 769 | 18 375 | 17 440 | 13 076 | 8 323 | 16 588 | 10 073 | 8 183 | 6 012 | 5 218 | |
| 20 556 | 20 042 | 16 769 | 18 375 | 17 440 | 13 076 | 8 323 | 16 588 | 10 073 | 8 183 | 6 012 | 5 218 | |
| 310 781 | 285 228 | 232 811 | 227 808 | 193 547 | 146 657 | 94 666 | 188 389 | 119 193 | 91 899 | 67 732 | 60 892 | Berlin |
| | | | | | | | | | | | | nachrichtlich: |
| 191 179 | 175 285 | 144 447 | 149 901 | 133 486 | 96 208 | 60 454 | 116 983 | 72 542 | 60 637 | 46 943 | 43 398 | Berlin-West |
| 119 602 | 109 943 | 88 364 | 77 907 | 60 061 | 50 449 | 34 212 | 71 406 | 46 651 | 31 262 | 20 789 | 17 494 | Berlin-Ost |

3 Melderechtlich registrierte Einwohner in Berlin am 30. Juni 2003 nach Alter, Deutschen/Ausländern und Geschlecht

