

Statistischer Bericht

B V / S - j 2006

Sportvereine in Berlin
am 1. Januar 2006

**Mitglieder der Sportvereine und Betriebssportgemeinschaften
in Berlin von 1992 bis 2006**

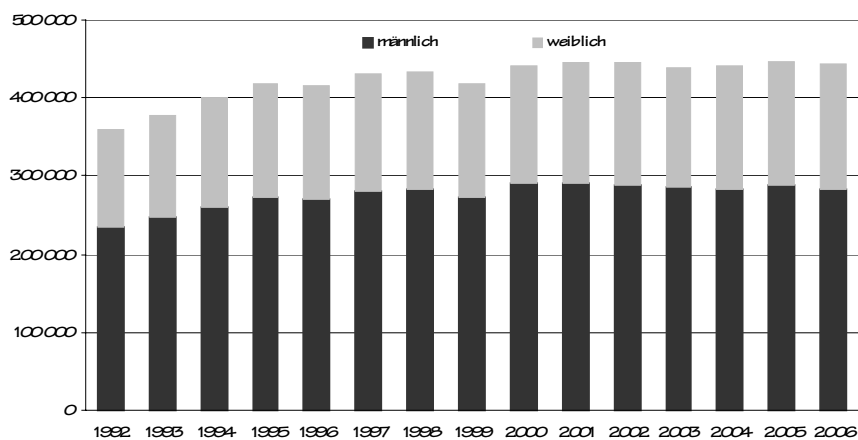

Information und Beratung

Wir über uns

Der Auftrag des Statistischen Landesamtes Berlin ist im Berliner Landesstatistikgesetz vom 9. Dezember 1992 definiert. Das Amt hat entsprechend den Grundsätzen der Neutralität, Objektivität und wissenschaftlichen Unabhängigkeit Daten unter Verwendung neuester wissenschaftlicher Erkenntnisse, sachgerechter Methoden und Informationstechniken zu sammeln und für die Darstellung politischer, gesellschaftlicher, wirtschaftlicher und ökologischer Zusammenhänge aufzuschlüsseln.

So erreichen Sie uns

Das **Statistische Landesamt Berlin** befindet sich im „Bildungs- und Verwaltungszentrum Friedrichsfelde“ im Bezirk Lichtenberg (Nähe Tierpark Friedrichsfelde).
**Statistisches Landesamt Berlin
Alt-Friedrichsfelde 60
10315 Berlin**

Verkehrsverbindungen:

U-Bahn, Linie U 5 bis Bahnhof „Friedrichsfelde“ (ca. 15 Minuten Fußweg),

S-Bahn, Linien S 5, S 7, S 75 bis Bahnhof „Friedrichsfelde-Ost“ (Anschluss Bus 108 bis Haltestelle „Bildungs- und Verwaltungszentrum“),

Straßenbahn, Linien M17, 27 bis Haltestelle „Tierpark Berlin“,

Bus, Linie 108 bis Haltestelle „Bildungs- und Verwaltungszentrum“ oder Linie 194 bis Haltestelle „Am Tierpark / Alfred-Kowalke-Straße“.

Veröffentlichungen

Sie können alle Publikationen des Statistischen Landesamtes in unserer **Bibliothek** einsehen.

Öffnungszeiten:

montags bis mittwochs

von 9 bis 15 Uhr,

donnerstags

von 9 bis 17 Uhr

und freitags

von 9 bis 14 Uhr.

Telefon: (030) 9021 3540.

Hier stehen darüber hinaus auch die Veröffentlichungen der anderen Statistischen Ämter der Länder und des Bundes zur Verfügung, ebenso internationale Publikationen, insbesondere Standardwerke zur statistischen Methodenlehre und zu Wirtschafts- und Sozialwissenschaften. Ein aktuelles Verzeichnis unserer Veröffentlichungen ist bei der

Zentralen Information und Beratung zu erhalten.

Im **Internet** ist das Statistische Landesamt Berlin darüber hinaus mit Eckdaten für Berlin und Online-Datenbanken vertreten:

www.statistik-berlin.de

Informationen

zu dieser Veröffentlichung

Fachbereich Kultur und Sport:

Telefon: (030) 9021 3393/3381

Telefax: (030) 9021 3272

E-Mail Internet:

hochschulen@statistik-berlin.de

Auskunftsstelle:

Zentrale Information und Beratung

Haus 3, Erdgeschoss

Zimmer 3.005,

Telefon: (030) 9021 3434

Telefax: (030) 9021 3655

E-Mail: info@statistik-berlin.de

Zeichenerklärung

- nichts vorhanden
- () Aussagewert ist eingeschränkt
- . Zahlenwert unbekannt oder geheimgehalten
- x Tabellenfach gesperrt, weil Aussage nicht sinnvoll
- / Zahlenwert nicht sicher genug
- 0 weniger als die Hälfte von 1 in der letzten besetzten Stelle, jedoch mehr als nichts
- p vorläufige Zahl
- ... Angabe fällt später an
- r berichtigte Zahl
- s geschätzte Zahl

Inhaltsverzeichnis

			Seite
	Grafiken		
Information und Beratung	2	1 Mitglieder der Sportvereine und Betriebssportgemeinschaften von 1996 bis 2006 nach Altersgruppen	5
Erläuterungen	4	2 Beteiligung am Vereinssport (einschl. Betriebssportgemeinschaften) nach Altersgruppen und Geschlecht der Mitglieder	6
Allgemeine Hinweise	4	3 Mitglieder der Sportvereine und Betriebssportgemeinschaften nach Altersgruppen und Geschlecht	6
Erhebungsmerkmale	5	4 Sportvereine und Betriebssportgemeinschaften sowie ihre Mitglieder nach Bezirken	7
Definitionen	5	5 Fachverbände mit höchstem Mitgliederanteil im Alter bis 18 bzw. ab 61 Jahren	8
Datenangebot aus dem Sachgebiet	21	6 Ausgewählte Fachverbände nach Altersgruppen und Geschlecht der Mitglieder	9
Allgemeines Informationsangebot	21		
Datenangebot	21		
Lieferung	21		
Kosten	21		
Information und Beratung	21		
Bestellung	22		
Liefer- und Zahlungsbedingungen	22		
	Tabellen		
	1 Sportvereine und Betriebssportgemeinschaften mit ihren Mitgliedern von 1987 bis 2006 nach Altersgruppen und Geschlecht		10
	2 Sportvereine und Betriebssportgemeinschaften mit ihren Mitgliedern nach Bezirken, Altersgruppen und Geschlecht		10
	3 Sportvereine und Betriebssportgemeinschaften mit ihren Fachverbandsmitgliedern nach Sportarten, Altersgruppen und Geschlecht		16
	4 Betriebssportgemeinschaften mit ihren Fachvereinigungsmitgliedern nach Sportarten, Altersgruppen und Geschlecht		18
	5 Mitglieder der Sportverbände mit besonderer Aufgabenstellung nach Altersgruppen und Geschlecht		18
	6 Sportvereine und Betriebssportgemeinschaften mit mehr als 1000 Mitgliedern		20

Impressum

Berliner Statistik
 Statistischer Bericht
 B V / S - j 2006

Herausgeber

Statistisches Landesamt Berlin
 Alt-Friedrichsfelde 60
 10315 Berlin

Erscheinungsfolge

jährlich

Preis

4,00 EUR

Bestell Nr.

180.1

© Statistisches Landesamt Berlin

Für nichtgewerbliche Zwecke sind Vervielfältigung und unentgeltliche Verbreitung, auch auszugsweise, nur mit Quellenangabe gestattet. Die Verbreitung, auch auszugsweise, über elektronische Systeme/Datenträger bedarf der vorherigen Zustimmung. Alle übrigen Rechte bleiben vorbehalten.

Erläuterungen

Allgemeine Hinweise

Aufgabe und Ziel der Statistik

Die Statistik der Sportvereine hat die Aufgabe, einen aktuellen Überblick über die als förderungswürdig anerkannten Sportvereine, Betriebssportgemeinschaften und Mitgliedsorganisationen (Sportfachverbände, Betriebssportverband, DLRG, Studentensportverband u. a.) im Landessportbund (LSB) sowie deren Mitglieder zu geben. Sie ist eine wichtige Informationsquelle bzw. Planungsgrundlage für die Senatsverwaltung für Bildung, Jugend und Sport, die Sportämter der Bezirke, den Landessportbund Berlin, die Sportverbände, die Sportvereine und Betriebssportgemeinschaften.

Erhebungsmerkmale sind Mitglieder der Sportorganisationen nach Altersgruppen, Geschlecht, Staatsangehörigkeit und Zugehörigkeit zu den Fachverbänden, Fachvereinigungen bzw. Sportverbänden.

Rechtsgrundlage

Die Erhebung erfolgt auf freiwilliger Basis, es besteht also keine Berichtspflicht. Nach § 5 des Gesetzes über die Förderung des Sports im Lande Berlin (Sportförderungsgesetz) vom 6. Januar 1989 - zuletzt geändert am 17. Mai 1999 - ist das für den Sport zuständige Mitglied des Senats berechtigt, bei den Sportorganisationen die für die Durchführung und Planung der Sportförderung erforderlichen Angaben zu erheben. Hierzu gehören Angaben über die Organe, die Mitgliederzahlen und die ausgeübten Sportarten. Gleichzeitig liegt es auch im eigenen Interesse der Vereine, bei dieser Erhebung erfasst zu werden, um an den Sportförderungsprogrammen der Senatsverwaltung für Bildung, Jugend und Sport teilhaben zu können. Das Erhebungs- und Aufbereitungsverfahren wurde zwischen den o. g. Konsumenten und dem Statistischen Landesamt abgestimmt.

Die Senatsverwaltung hat das Statistische Landesamt Berlin zuletzt mit Schreiben vom 21. April 1993 gebeten, Auswertungen der sportstatistischen Erhebungsbögen vorzunehmen.

Periodizität

Diese Statistik wird jährlich erhoben.

Berichtskreis

Zum Berichtskreis gehören alle zum Stichtag 1. Januar als förderungswürdig anerkannten Sportorganisationen. Die Anerkennung geschieht durch die zuständige Senatsverwaltung; nicht alle diese Organisationen gehören auch dem Landessportbund Berlin an, sondern nur jene, die auch Mitglied eines Fachverbandes sind.

Methodische Hinweise

Die Angaben beruhen auf Informationen der bei der Senatsverwaltung für Bildung, Jugend und Sport registrierten förderungswürdigen Vereine.

Als Konsequenz aus dem "Bericht zur Integrations- und Ausländerpolitik", den der Senat im Februar 1994 herausgab, werden die Sportorganisationen zusätzlich zur altersmäßigen Zusammensetzung ihrer ausländischen Mitglieder befragt. Damit soll die Grundlage für eine stärkere Kooperation aller in der Ausländerbetreuung tätigen freien Träger, Sportorganisationen und Behörden gebildet werden. Da nicht alle Organisationen ihre Mitglieder nach der Staatsangehörigkeit erfassen, kann kein vollständiger Nachweis aller Ausländer in den Tabellen erbracht werden.

Altersgliederung der Vereins- bzw. Verbandsmitglieder:

Die Altersgruppen sind bereits 1996 in Richtung einer bundesweiten Vereinheitlichung geändert worden. Mit der Erhebung 1999 wurde die neue Altersgruppe der 19 bis 26-jährigen weiter untergliedert, um die „jungen Vereinsmitglieder“ im Sinne der Sportanlagen-Nutzungsvorschriften (SPAN), d.h. die 19 bis 20-jährigen, getrennt ausweisen zu können. Hintergrund ist die mögliche Reduzierung der Entgelte für die Nutzung von Sportanlagen, wenn die Vereine einen Mindestprozentsatz junger Mitglieder organisieren. Bei den Berliner Sportverbänden wurden die Abfrage der 19 bis 20-jährigen nicht erhoben, sondern der 19 bis 26-jährigen.

Beide Änderungen der Altersgliederung hatten zur Folge, dass Antwortausfälle nicht wie sonst üblich durch Angaben des Vorjahres ersetzt werden konnten.

Die regionale Zuordnung der Vereine und Betriebssportgemeinschaften und ihrer Mitglieder erfolgt nach dem juristischen (Haupt-) Sitz des Vereins, auch wenn Untergliederungen in mehreren Bezirken vorhanden sein sollten. Der Ort der Sportausübung (man denke z.B. an Sportflugplätze in Brandenburg) oder der Wohnort der Mitglieder spielen bei dieser Zuordnung keine Rolle.

Erhebungsmerkmale

Definitionen

Verein

Ein Sportverein ist eine auf Dauer angelegte Personenvereinigung, die unter einem Vereinsnamen einen selbstorganisierten Sportbetrieb durchführt. Er kann sich als Einsparten- oder als Mehrspartenverein betätigen, d.h. sich ausschließlich einer Sportart oder auch mehreren Sportarten widmen.

Förderungswürdige Sportorganisation

Als förderungswürdig gilt die Sportorganisation, die nach dem "Gesetz über die Förderung des Sports im Lande Berlin" (Sportförderungsgesetz) vom 6. Januar 1989 durch das für den Sport zuständige Mitglied des Senats als förderungswürdig anerkannt worden ist. Gemäß diesem Gesetz ist eine Sportorganisation u. a. dann als förderungswürdig anzuerkennen, wenn sie gemeinnützige Zwecke im Sinne der Abgabenordnung durch Förderung des Sports verfolgt und nachweist, auf ihrem Fachgebiet sachgerechte, zweckentsprechende und wirtschaftliche Arbeit leisten zu können, sowie die Gewähr für eine ordnungsgemäße Geschäftsführung bietet.

Vereinsmitglieder

Dies sind alle aktiven und passiven Mitglieder eines Vereins, unabhängig davon, ob sie einem Fachverband gemeldet worden sind oder nicht.

Fachverbandsmitglieder

Hierzu zählen alle Mitglieder eines Vereins, die einem oder mehreren dem Landessportbund zugehörigen Fachverbänden gemeldet worden sind.

Fachverband

Er bezeichnet den Zusammenschluss von Vereinen zu einem Interessenverband, der den Spielbetrieb einer Sportart (z.B. Fußball) organisiert, verwaltet und beaufsichtigt.

Betriebssportgemeinschaft (BSG)

Sie ist eine Sportorganisation, deren Mitglieder sich auf einer betrieblichen oder behördlichen Basis zusammengeschlossen haben, um gemeinsam nach Feierabend Sport ohne ausgeprägten Leistungsgedanken zu betreiben. Die sportlichen Aktivitäten finden in der Regel während der Woche statt und sind dem Breiten- und Freizeitsport zuzuordnen. Der Spiel- und Wettkampfbetrieb beschränkt sich auf Berlin.

Fachvereinigungsmitglieder

Sie schließen alle Mitglieder einer Betriebssportgemeinschaft ein, die von der Betriebssportgemeinschaft an eine oder mehrere Fachvereinigungen (Sportarten) gemeldet worden sind.

1 Mitglieder der Sportvereine und Betriebssportgemeinschaften in Berlin von 1996 bis 2006 nach Altersgruppen

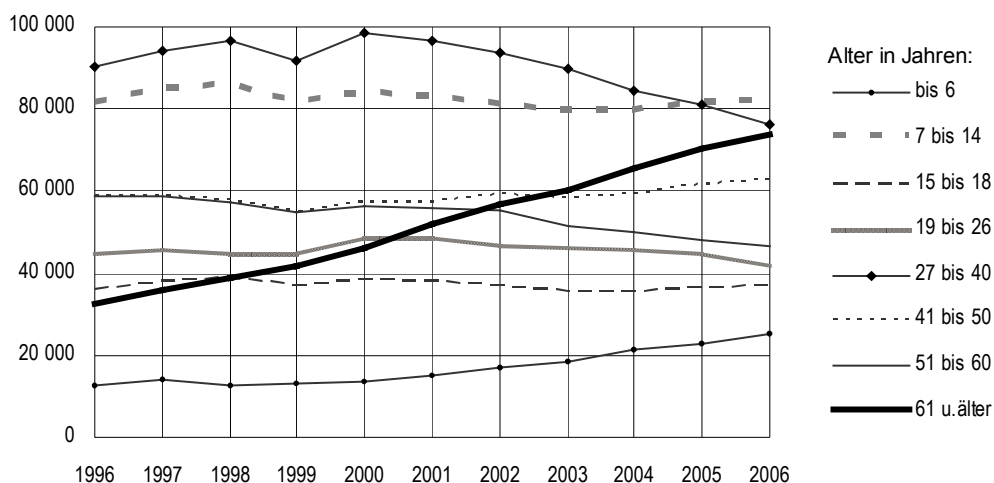

2 Beteiligung am Vereinssport (einschl. Betriebssportgemeinschaften) in Berlin am 1.1.2006 nach Altersgruppen und Geschlecht der Mitglieder
(Anteile der Mitglieder an der Bevölkerung gleichen Alters)

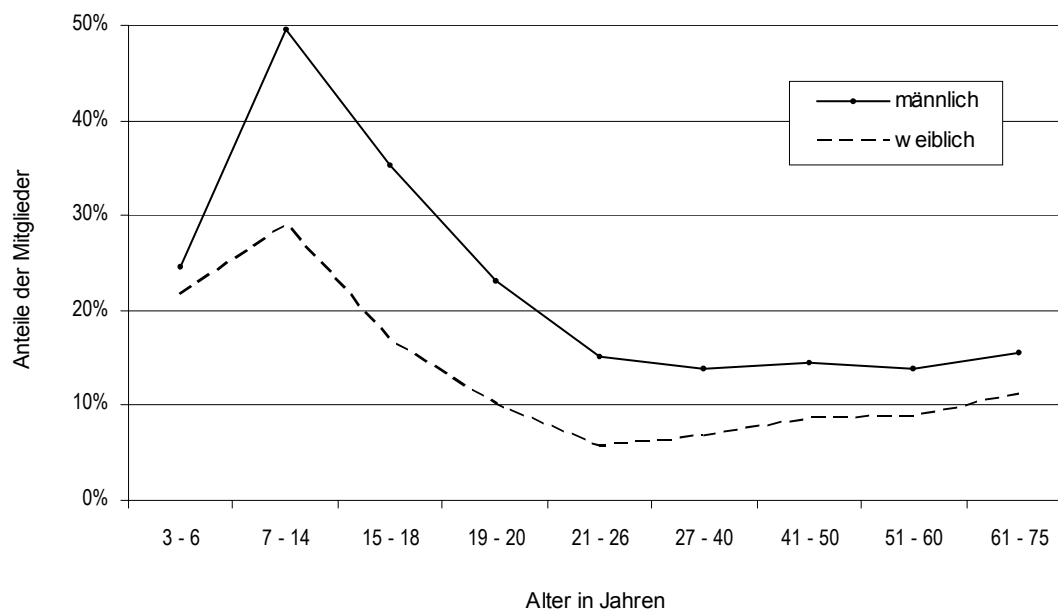

3 Mitglieder der Sportvereine und Betriebssportgemeinschaften in Berlin am 1.1.2006 nach Altersgruppen und Geschlecht
Insgesamt: 444976

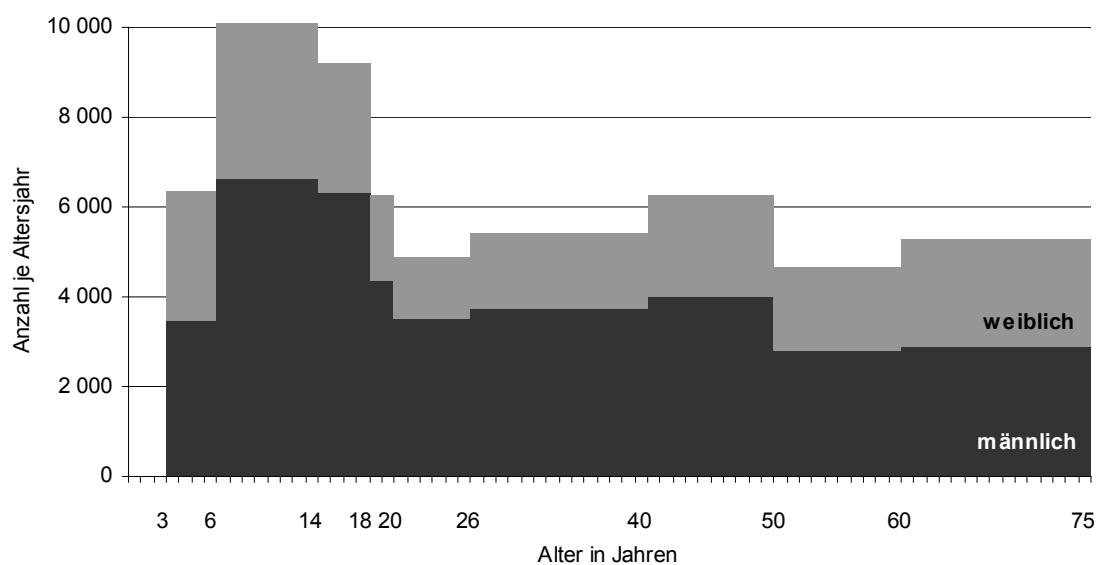

4 Sportvereine und Betriebssportgemeinschaften sowie ihre Mitglieder in Berlin am 1.1.2006 nach Bezirken

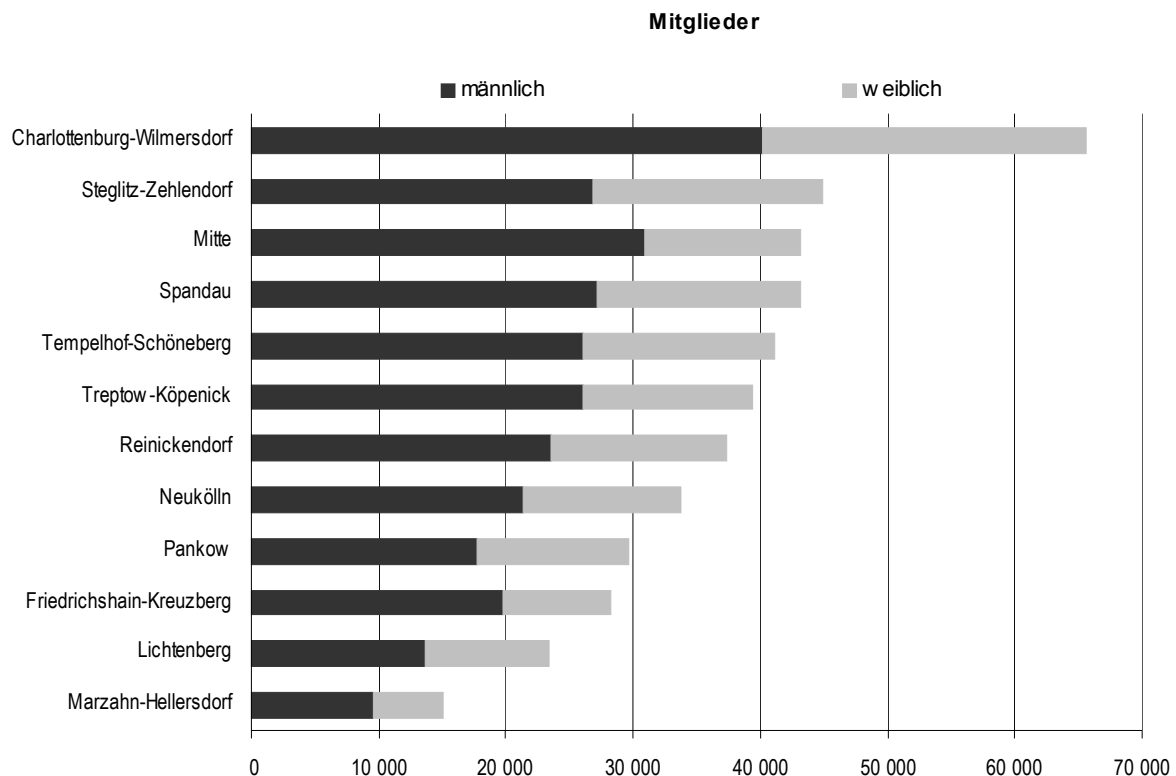
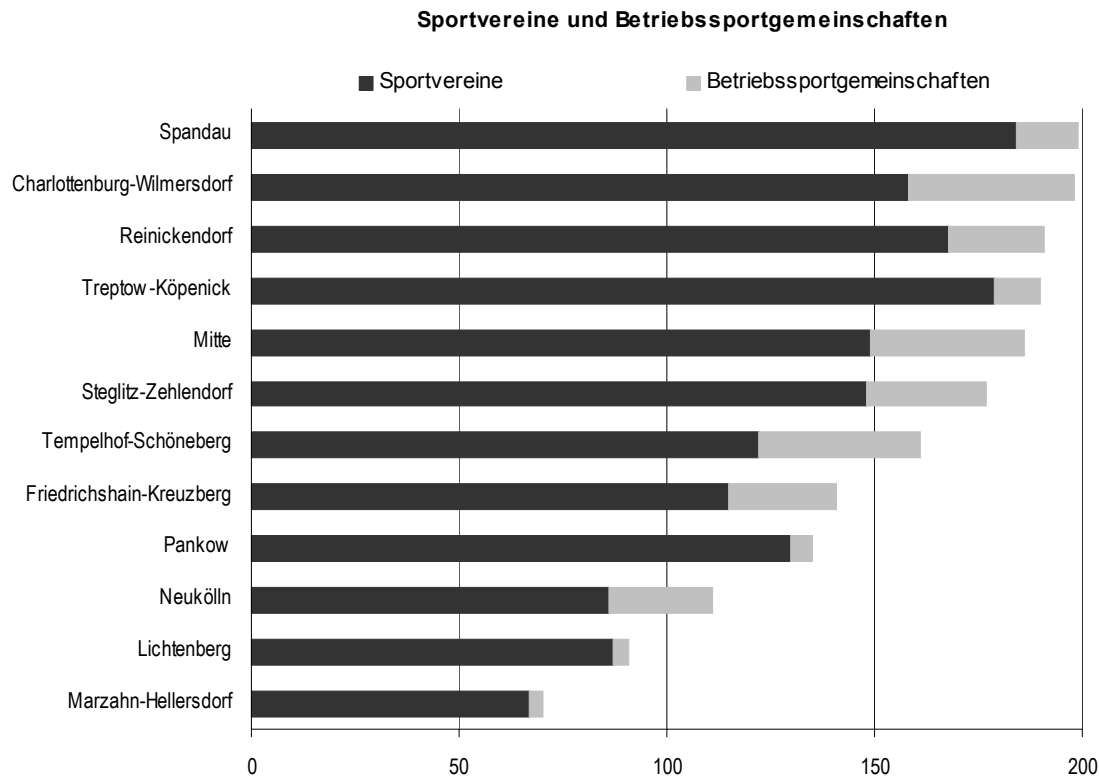

5 Fachverbände mit höchstem Mitgliederanteil im Alter bis 18 bzw. ab 61 Jahren in Berlin am 1.1.2006

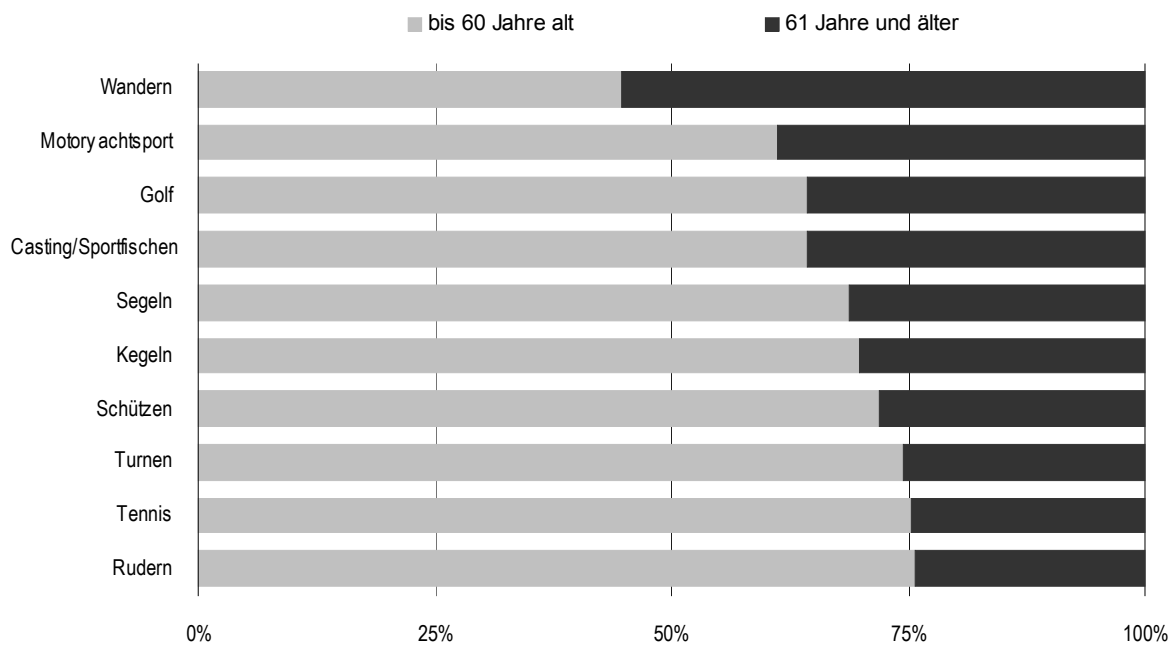
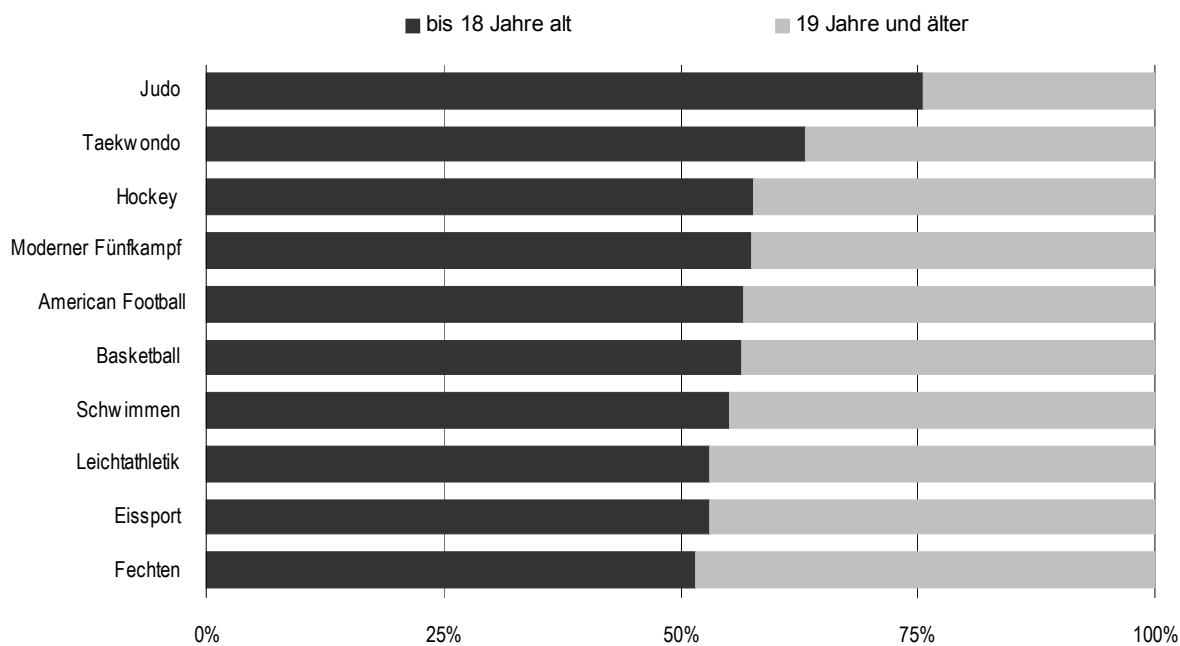

6 Ausgewählte Fachverbände in Berlin am 1.1.2006 nach Altersgruppen und Geschlecht der Mitglieder

Schwimmen

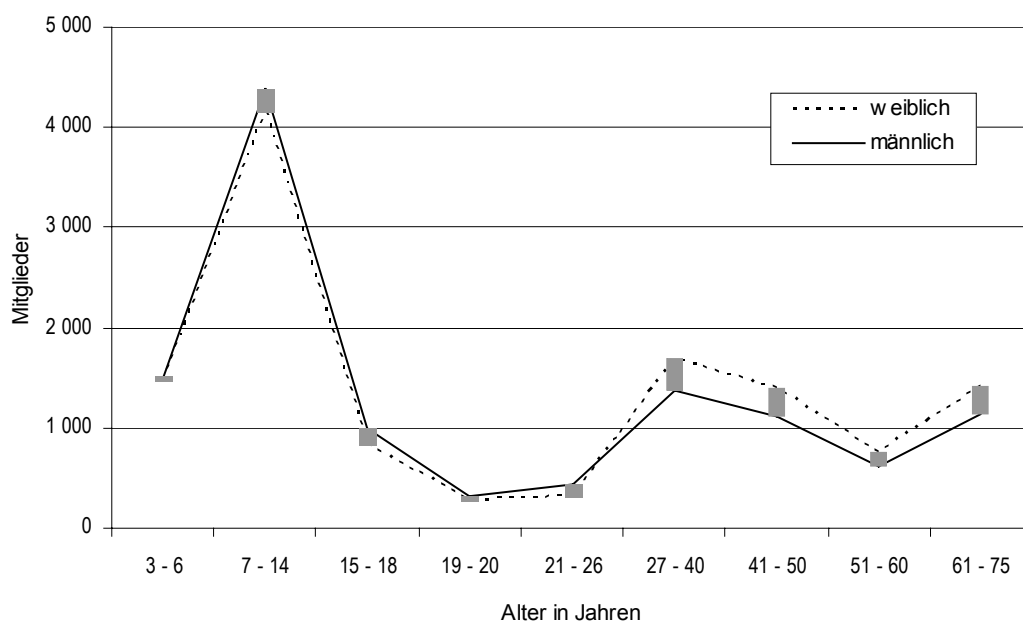

Turnen

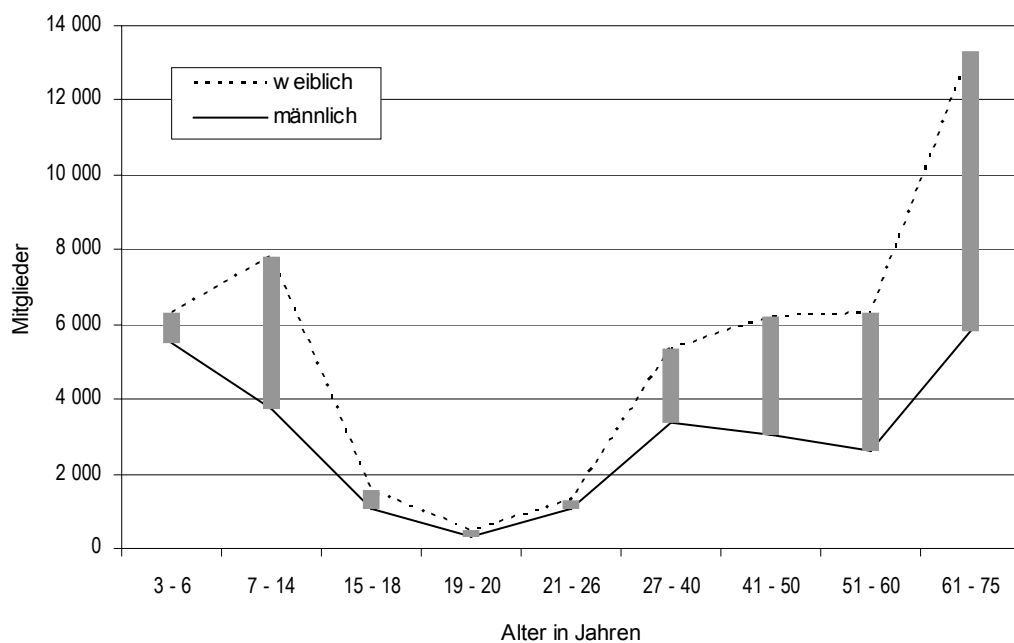

1 Sportvereine und Betriebssportgemeinschaften (BSG) mit ihren Mitgliedern in Berlin¹⁾ von 1987 bis 2006 nach Altersgruppen und Geschlecht

Jahr ²⁾	Sport- vereine und BSG Anzahl ³⁾	Mit								
		ins- gesamt	männ- lich	weib- lich	davon im Alter					
					bis 6		7 bis 14		15 bis 18	
					männlich	weiblich	männlich	weiblich	männlich	weiblich
1	2	3	4	5	6	7	8	9	10	
1987	1 373	296 700	196 082	100 618	4 175	4 256	28 484	17 557	19 078	9 661
1988.....	1 387	298 898	197 024	101 874	4 260	4 328	28 055	17 231	17 604	8 850
1989.....	1 392	301 292	198 198	103 094	4 605	4 446	29 052	17 953	16 352	7 995
1990.....	1 444	307 333	201 874	105 459	4 721	4 947	29 552	18 020	16 150	7 946
1991.....	1 448	308 231	202 987	105 244	4 802	4 672	30 713	18 443	15 674	7 607
1992.....	1 571	360 039	234 600	125 439	5 525	5 369	39 968	24 058	18 883	9 700
1993.....	1 646	378 689	246 465	132 224	6 303	5 684	44 143	25 751	20 260	10 230
1994.....	1 730	399 986	260 340	139 646	6 738	5 994	48 277	27 966	21 832	10 847
1995.....	1 798	417 425	273 393	144 032	6 971	5 733	51 072	28 299	23 826	11 294

Jahr ²⁾	Sport- vereine und BSG Anzahl ³⁾	Mit								
		ins- gesamt	männ- lich	weib- lich	davon im Alter					
					bis 6		7 bis 14		15 bis 18	
					männlich	weiblich	männlich	weiblich	männlich	weiblich
1	2	3	4	5	6	7	8	9	10	
1996.....	1 668	415 129	269 619	145 510	6 789	5 755	52 816	28 755	24 039	11 745
1997.....	1 845	429 991	281 811	148 180	7 926	5 923	55 478	29 369	25 723	11 920
1998.....	1 890	432 696	283 982	148 714	6 759	5 739	56 937	28 972	26 910	12 114
1999 4).....	1 771	419 364	272 968	146 396	6 736	6 219	53 825	27 895	25 144	11 705
2000.....	1 996	442 442	289 589	152 853	7 157	6 378	55 502	28 700	26 363	11 949
2001.....	2 043	445 864	290 252	155 612	8 024	7 229	54 228	28 694	26 005	11 730
2002.....	2 024	446 704	289 302	157 402	9 164	7 919	52 888	28 223	25 230	11 827
2003.....	1 994	438 593	284 520	154 073	9 833	8 381	51 887	27 643	24 210	11 105
2004.....	1 910	440 909	284 022	156 887	11 411	9 747	51 709	27 848	24 300	11 045
2005.....	1 942	447 101	287 933	159 168	12 357	10 500	52 869	28 596	25 151	11 434
2006.....	1 850	444 976	282 678	162 298	13 784	11 606	52 922	29 230	25 297	11 511

1) bis 1991 Zahlenangaben nur für Berlin-West, ab 1992 für Gesamtberlin - 2) jeweils zum 1.1. des Jahres - 3) ohne Verbände mit besonderer Aufgabestellung im Landessportbund (z.B.: DLRG, FKK). Erfasst wurden nur die Vereine, die an der Erhebung teilgenommen haben, bzw. es möglich war die Angaben vom Vorjahr zu verwenden - 4) ab 1999 die Altersgruppe der 19 bis 26-jährigen weiter untergliedert - vgl. die folgenden Tabellen

2 Sportvereine und Betriebssportgemeinschaften (BSG) mit ihren Mitgliedern in Berlin am 1.1.2006 nach Bezirken, Altersgruppen und Geschlecht

Bezirk ¹⁾		Sport- vereine und BSG Anzahl ²⁾	Mit								
			ins- gesamt	männ- lich	weib- lich	davon im Alter					
						bis 6		7 bis 14		15 bis 18	
						männlich	weiblich	männlich	weiblich	männlich	weiblich
1		2	3	4	5	6	7	8	9	10	
Sport											
01	Mitte.....	149	39 974	28 860	11 114	1 890	1 153	6 371	2 122	2 435	834
02	Friedrichshain- Kreuzberg.....	115	26 636	18 472	8 164	513	417	3 139	1 341	1 581	517
03	Pankow.....	130	28 563	16 941	11 622	1 176	997	3 890	2 026	2 191	1 216
04	Charlottenburg- Wilmerdorf.....	158	60 532	36 520	24 012	1 960	1 589	6 139	3 947	2 669	1 250
05	Spandau.....	184	39 753	24 799	14 954	1 740	1 647	4 538	2 533	2 044	905
06	Steglitz- Zehlendorf.....	148	42 744	25 325	17 419	1 337	1 127	5 561	4 108	2 126	1 271
07	Tempelhof- Schöneberg.....	122	32 946	20 404	12 542	1 041	932	4 560	2 714	1 750	812
08	Neukölln.....	86	30 632	19 030	11 602	927	879	4 638	2 662	2 067	751
09	Treptow- Köpenick.....	179	38 509	25 331	13 178	970	782	3 664	2 038	2 640	1 267
10	Marzahn- Hellersdorf.....	67	14 808	9 365	5 443	248	218	2 411	1 183	1 735	889
11	Lichtenberg.....	87	23 133	13 436	9 697	809	751	2 655	1 413	1 660	757
12	Reinickendorf.....	168	35 954	22 345	13 609	1 160	1 100	5 166	3 015	2 152	937
Insgesamt		1 593	414 184	260 828	153 356	13 771	11 592	52 732	29 102	25 050	11 406

1) Bezirk, von dessen Sportamt der Sportverein betreut wird - 2) ohne Verbände mit besonderer Aufgabenstellung im Landessportbund (z.B.: DLRG, FKK)

glieder										Jahr ²⁾
von ... Jahren										
19 bis 21		22 bis 35		36 bis 50		51 bis 60		61 und älter		
männlich	weiblich	männlich	weiblich	männlich	weiblich	männlich	weiblich	männlich	weiblich	
11	12	13	14	15	16	17	18	19	20	
14 574	6 490	46 000	19 616	55 080	27 952	16 641	8 026	12 050	7 060	1987
14 529	6 581	47 626	20 502	54 328	28 261	18 364	8 716	12 258	7 405	1988
13 625	6 044	48 992	21 207	53 739	28 171	19 811	9 639	12 322	7 639	1989
12 923	5 936	50 470	22 210	53 381	27 785	21 815	10 737	12 862	7 878	1990
12 978	5 615	51 607	22 420	51 174	26 812	23 112	11 588	12 927	8 087	1991
14 498	6 476	58 714	25 888	54 832	29 791	27 882	14 661	14 298	9 496	1992
13 803	6 228	61 039	27 487	54 722	29 582	31 059	16 381	15 136	10 881	1993
14 073	6 242	65 219	29 173	54 345	29 420	33 968	18 619	15 888	11 385	1994
13 649	6 072	67 078	29 543	55 034	29 476	37 797	21 026	17 966	12 589	1995

glieder										Jahr ²⁾
von ... Jahren										
19 bis 26		27 bis 40		41 bis 50		51 bis 60		61 und älter		
männlich	weiblich	männlich	weiblich	männlich	weiblich	männlich	weiblich	männlich	weiblich	
11	12	13	14	15	16	17	18	19	20	
31 305	13 248	61 232	29 183	37 596	21 150	36 989	21 923	18 853	13 751	1996
32 377	13 415	64 654	29 761	37 926	20 733	36 917	22 032	20 810	15 027	1997
31 982	12 798	65 909	30 479	37 405	20 553	35 670	21 620	22 410	16 439	1998
31 543	13 096	62 655	28 932	34 973	19 991	33 879	20 950	24 213	17 608	1999 ⁴⁾
34 611	14 127	68 025	30 356	36 591	20 588	34 597	21 581	26 743	19 174	2000
34 206	14 290	66 677	29 800	36 971	20 409	34 215	21 456	29 926	22 004	2001
32 836	13 567	64 428	29 306	37 876	21 237	33 784	21 516	33 096	23 807	2002
33 026	13 328	62 088	27 617	37 693	20 484	31 203	20 011	34 580	25 504	2003
32 629	12 986	58 078	26 251	38 235	21 049	30 497	19 585	37 163	28 376	2004
32 004	12 686	55 921	25 335	39 934	21 736	29 453	18 623	40 244	30 258	2005
29 700	12 125	52 065	23 954	40 220	22 232	28 051	18 503	40 639	33 137	2006

glieder												Bezirk ¹⁾
von ... Jahren												
19 bis 20		21 bis 26		27 bis 40		41 bis 50		51 bis 60		61 und älter		
männlich	weiblich	männlich	weiblich	männlich	weiblich	männlich	weiblich	männlich	weiblich	männlich	weiblich	
11	12	13	14	15	16	17	18	19	20	21	22	

vereine												Insgesamt
908	316	2 207	718	5 889	1 913	4 152	1 508	2 248	888	2 760	1 662	
732	192	1 877	599	4 498	2 033	2 607	1 285	1 653	706	1 872	1 074	
647	278	1 574	720	3 426	1 609	1 767	1 331	948	1 040	1 322	2 405	
952	428	2 502	1 190	6 502	3 755	5 021	3 216	3 999	3 015	6 776	5 622	
532	222	1 425	690	3 486	1 961	3 274	1 885	2 957	1 812	4 803	3 299	
623	428	1 379	809	3 258	2 172	3 181	2 171	2 895	2 106	4 965	3 227	
562	300	1 531	620	3 881	1 799	2 871	1 659	1 899	1 282	2 309	2 424	
709	307	1 565	446	3 475	1 722	2 096	1 499	1 329	1 103	2 224	2 233	
1 001	511	1 723	729	4 963	1 736	4 073	1 540	2 242	1 278	4 055	3 297	
520	230	984	335	1 277	538	1 232	915	544	561	414	574	
637	243	1 352	491	2 182	894	1 578	1 235	907	1 138	1 656	2 775	
655	276	1 628	548	3 434	1 629	2 603	1 591	1 963	1 560	3 584	2 953	
8 478	3 731	19 747	7 895	46 271	21 761	34 455	19 835	23 584	16 489	36 740	31 545	

Noch: 2 Sportvereine und Betriebssportgemeinschaften (BSG) mit ihren Mitgliedern in Berlin am 1.1.2006 nach Bezirken, Altersgruppen und Geschlecht

Bezirk ¹⁾	Sport- vereine und BSG Anzahl ²⁾	Mit								
		ins- gesamt	männ- lich	weib- lich	davon im Alter					
					bis 6		7 bis 14		15 bis 18	
					männlich	weiblich	männlich	weiblich	männlich	weiblich
					1	2	3	4	5	6

Betriebssport

01 Mitte.....	37	3 219	2 088	1 131	3	11	5	13	5	5
02 Friedrichshain- Kreuzberg.....	26	1 638	1 285	353	4	–	6	1	11	1
03 Pankow.....	5	1 121	753	368	–	–	–	–	1	–
04 Charlottenburg- Wilmerdorf.....	40	5 036	3 584	1 452	–	–	4	5	21	12
05 Spandau.....	15	3 386	2 366	1 020	2	2	10	12	38	18
06 Steglitz- Zehlendorf.....	29	2 160	1 540	620	–	–	1	7	15	5
07 Tempelhof- Schöneberg.....	39	8 106	5 667	2 439	3	–	125	86	92	37
08 Neukölln.....	25	3 087	2 342	745	1	1	11	2	31	13
09 Treptow- Köpenick.....	11	959	666	293	–	–	25	2	17	9
10 Marzahn- Hellersdorf.....	3	325	188	137	–	–	1	–	2	1
11 Lichtenberg.....	4	327	240	87	–	–	–	–	11	1
12 Reinickendorf.....	23	1 428	1 131	297	–	–	2	–	3	3
Insgesamt	257	30 792	21 850	8 942	13	14	190	128	247	105

Ins

01 Mitte.....	186	43 193	30 948	12 245	1 893	1 164	6 376	2 135	2 440	839
02 Friedrichshain- Kreuzberg.....	141	28 274	19 757	8 517	517	417	3 145	1 342	1 592	518
03 Pankow.....	135	29 684	17 694	11 990	1 176	997	3 890	2 026	2 192	1 216
04 Charlottenburg- Wilmerdorf.....	198	65 568	40 104	25 464	1 960	1 589	6 143	3 952	2 690	1 262
05 Spandau.....	199	43 139	27 165	15 974	1 742	1 649	4 548	2 545	2 082	923
06 Steglitz- Zehlendorf.....	177	44 904	26 865	18 039	1 337	1 127	5 562	4 115	2 141	1 276
07 Tempelhof- Schöneberg.....	161	41 052	26 071	14 981	1 044	932	4 685	2 800	1 842	849
08 Neukölln.....	111	33 719	21 372	12 347	928	880	4 649	2 664	2 098	764
09 Treptow- Köpenick.....	190	39 468	25 997	13 471	970	782	3 689	2 040	2 657	1 276
10 Marzahn- Hellersdorf.....	70	15 133	9 553	5 580	248	218	2 412	1 183	1 737	890
11 Lichtenberg.....	91	23 460	13 676	9 784	809	751	2 655	1 413	1 671	758
12 Reinickendorf.....	191	37 382	23 476	13 906	1 160	1 100	5 168	3 015	2 155	940
Insgesamt	1 850	444 976	282 678	162 298	13 784	11 606	52 922	29 230	25 297	11 511

1) Bezirk, von dessen Sportamt der Sportverein betreut wird - 2) ohne Verbände mit besonderer Aufgabenstellung im Landessportbund (z.B.: DLRG, FKK)

glieder												Bezirk ¹⁾
von ... Jahren												
19 bis 20		21 bis 26		27 bis 40		41 bis 50		51 bis 60		61 und älter		
männlich	weiblich	männlich	weiblich	männlich	weiblich	männlich	weiblich	männlich	weiblich	männlich	weiblich	
11	12	13	14	15	16	17	18	19	20	21	22	

gemeinschaften

16	14	78	59	711	412	555	273	394	207	321	137	01
12	3	90	20	315	88	302	92	258	94	287	54	02
–	3	4	6	257	131	224	126	172	74	95	28	03
26	8	163	58	967	351	989	407	773	340	641	271	04
23	13	143	43	655	204	609	263	433	221	453	244	05
22	6	100	13	336	122	412	159	335	152	319	156	06
59	42	302	88	1 277	521	1 476	623	1 253	597	1 080	445	07
9	7	179	52	641	190	684	206	450	169	336	105	08
16	1	54	19	209	61	134	70	95	49	116	82	09
4	3	26	8	65	17	50	57	30	34	10	17	10
18	–	47	22	89	21	45	28	23	11	7	4	11
11	3	73	8	272	75	285	93	251	66	234	49	12
216	103	1 259	396	5 794	2 193	5 765	2 397	4 467	2 014	3 899	1 592	Insgesamt

gesamt

924	330	2 285	777	6 600	2 325	4 707	1 781	2 642	1 095	3 081	1 799	01
744	195	1 967	619	4 813	2 121	2 909	1 377	1 911	800	2 159	1 128	02
647	281	1 578	726	3 683	1 740	1 991	1 457	1 120	1 114	1 417	2 433	03
978	436	2 665	1 248	7 469	4 106	6 010	3 623	4 772	3 355	7 417	5 893	04
555	235	1 568	733	4 141	2 165	3 883	2 148	3 390	2 033	5 256	3 543	05
645	434	1 479	822	3 594	2 294	3 593	2 330	3 230	2 258	5 284	3 383	06
621	342	1 833	708	5 158	2 320	4 347	2 282	3 152	1 879	3 389	2 869	07
718	314	1 744	498	4 116	1 912	2 780	1 705	1 779	1 272	2 560	2 338	08
1 017	512	1 777	748	5 172	1 797	4 207	1 610	2 337	1 327	4 171	3 379	09
524	233	1 010	343	1 342	555	1 282	972	574	595	424	591	10
655	243	1 399	513	2 271	915	1 623	1 263	930	1 149	1 663	2 779	11
666	279	1 701	556	3 706	1 704	2 888	1 684	2 214	1 626	3 818	3 002	12
8 694	3 834	21 006	8 291	52 065	23 954	40 220	22 232	28 051	18 503	40 639	33 137	Insgesamt

Noch: 2 Sportvereine und Betriebssportgemeinschaften (BSG) mit ihren Mitgliedern in Berlin am 1.1.2006 nach Bezirken, Altersgruppen und Geschlecht

Bezirk ¹⁾	Sport- vereine und BSG Anzahl ²⁾	ins- gesamt	männ- lich	weib- lich	Mit davon im Alter					
					bis 6		7 bis 14		15 bis 18	
					männlich	weiblich	männlich	weiblich	männlich	weiblich
					5	6	7	8	9	10

darunter

01 Mitte.....	74	3 751	3 407	344	120	30	1 143	123	578	53
02 Friedrichshain- Kreuzberg.....	64	3 448	3 029	419	145	74	717	122	476	59
03 Pankow.....	22	263	168	95	42	53	55	15	23	10
04 Charlottenburg- Wilmerdorf.....	72	2 253	1 801	452	109	73	379	164	262	73
05 Spandau.....	52	1 804	1 563	241	31	2	426	39	282	22
06 Steglitz- Zehlendorf.....	40	1 041	775	266	58	43	277	113	141	29
07 Tempelhof- Schöneberg.....	60	2 158	1 843	315	59	29	412	93	273	66
08 Neukölln.....	45	2 836	2 660	176	36	8	806	69	561	44
09 Treptow- Köpenick.....	24	359	331	28	—	—	42	10	24	12
10 Marzahn- Hellersdorf.....	12	77	66	11	2	—	31	6	12	2
11 Lichtenberg.....	20	243	216	27	7	2	83	5	34	10
12 Reinickendorf.....	59	1 887	1 737	150	49	15	493	73	305	23
Insgesamt	544	20 120	17 596	2 524	658	329	4 864	832	2 971	403

darunter

01 Mitte.....	49	2 646	2 488	158	103	14	859	71	446	29
02 Friedrichshain- Kreuzberg.....	36	2 482	2 283	199	101	45	521	66	360	28
03 Pankow.....	8	49	34	15	7	9	21	3	1	2
04 Charlottenburg- Wilmerdorf.....	44	905	801	104	47	26	136	35	128	18
05 Spandau.....	22	1 134	1 038	96	24	—	269	12	183	8
06 Steglitz- Zehlendorf.....	19	184	176	8	7	2	39	1	42	—
07 Tempelhof- Schöneberg.....	39	909	842	67	30	15	259	27	145	12
08 Neukölln.....	33	2 000	1 918	82	23	6	588	42	422	17
09 Treptow- Köpenick.....	8	20	16	4	—	—	4	2	5	2
10 Marzahn- Hellersdorf.....	5	7	6	1	—	—	3	1	—	—
11 Lichtenberg.....	6	22	22	—	—	—	10	—	5	—
12 Reinickendorf.....	33	1 004	967	37	24	5	332	23	183	6
Insgesamt	302	11 362	10 591	771	366	122	3 041	283	1 920	122

1) Bezirk, von dessen Sportamt der Sportverein betreut wird - 2) ohne Verbände mit besonderer Aufgabenstellung im Landessportbund (z.B.: DLRG, FKK)

glieder												Bezirk ¹⁾
von ... Jahren												
19 bis 20		21 bis 26		27 bis 40		41 bis 50		51 bis 60		61 und älter		
männlich	weiblich	männlich	weiblich	männlich	weiblich	männlich	weiblich	männlich	weiblich	männlich	weiblich	
11	12	13	14	15	16	17	18	19	20	21	22	

Nichtdeutsche

196	4	404	24	667	58	207	20	65	18	27	14	01
277	33	434	29	690	62	216	31	54	8	20	1	02
7	5	11	4	21	5	7	2	2	1	–	–	03
114	14	279	14	419	60	158	35	61	16	20	3	04
101	13	202	19	318	55	110	40	59	26	34	25	05
22	11	56	8	95	26	76	25	44	11	6	–	06
110	20	303	48	485	31	140	20	47	6	14	2	07
162	15	336	11	511	10	188	9	40	6	20	4	08
9	2	59	–	119	3	63	–	11	–	4	1	09
3	1	5	1	13	–	–	1	–	–	–	–	10
27	–	22	3	18	2	21	3	3	2	1	–	11
123	8	232	9	390	7	94	4	36	7	15	4	12
1 151	126	2 343	170	3 746	319	1 280	190	422	101	161	54	Insgesamt

Türken

127	1	217	10	540	20	155	9	30	4	11	–	01
230	8	345	10	539	23	166	13	15	5	6	1	02
–	1	3	–	2	–	–	–	–	–	–	–	03
63	3	139	2	184	15	80	4	22	1	2	–	04
75	6	133	7	238	24	80	22	22	4	14	13	05
3	1	18	2	43	–	22	1	2	1	–	–	06
35	5	129	4	211	3	29	1	3	–	1	–	07
115	7	231	1	381	4	125	3	27	–	6	2	08
–	–	3	–	2	–	2	–	–	–	–	–	09
–	–	–	–	3	–	–	–	–	–	–	–	10
2	–	2	–	3	–	–	–	–	–	–	–	11
63	–	97	2	217	–	41	–	8	–	2	1	12
713	32	1 317	38	2 363	89	700	53	129	15	42	17	Insgesamt

3 Sportvereine und Betriebssportgemeinschaften (BSG) mit ihren Fachverbandsmitgliedern in Berlin am 1.1.2006 nach Sportarten, Altersgruppen und Geschlecht

Fachverband	Sport- vereine und BSG Anzahl	Fachverbands davon im Alter								
		ins- gesamt ¹⁾	männ- lich	weib- lich	bis 6		7 bis 14		15 bis 18	
					männlich	weiblich	männlich	weiblich	männlich	weiblich
	1	2	3	4	5	6	7	8	9	10
01 Aikido.....	7	308	194	114	2	2	54	39	23	12
02 American Football.....	9	1 418	855	563	–	15	125	241	287	136
03 Badminton	47	2 971	1 956	1 015	–	–	289	201	226	167
04 Bahnengolf	8	178	137	41	–	–	2	1	7	1
05 Baseball/Softball.....	12	428	332	96	–	–	51	3	73	5
06 Basketball	70	7 814	5 774	2 040	79	35	1 920	642	1 244	491
07 Bergsteigen	2	10 122	6 323	3 799	49	39	223	169	241	117
08 Billard	15	391	362	29	–	–	10	–	17	1
09 Boxen	28	1 874	1 738	136	1	–	244	5	362	25
10 Dart	5	246	200	46	–	–	6	2	5	2
11 Eissport	21	3 029	1 756	1 273	134	156	511	477	200	131
12 Fechten	14	1 063	683	380	5	1	249	93	119	82
13 Casting/Sportfischen.....	64	2 621	2 226	395	6	5	110	18	143	17
14 Fußball	292	92 309	84 554	7 755	2 850	460	22 864	1 655	10 366	955
15 Gewichtheben.....	12	1 298	969	329	–	–	11	1	110	23
16 Golf	4	3 549	2 086	1 463	22	23	177	92	93	45
17 Handball	78	11 965	7 478	4 487	195	119	1 983	1 369	835	695
18 Hockey	25	5 774	3 638	2 136	255	116	1 368	918	418	258
19 Judo	84	8 135	5 781	2 354	423	213	3 209	1 350	675	273
20 Ju-Jutsu	19	1 098	756	342	56	19	181	105	111	67
21 Kanu	58	3 640	2 297	1 343	50	44	395	226	257	99
22 Karate	60	3 613	2 406	1 207	94	24	799	426	307	154
23 Kegeln	43	5 787	4 200	1 587	5	6	171	84	232	109
52 Kick-Boxen.....	7	292	220	72	–	1	22	19	40	15
24 Leichtathletik	62	10 891	5 900	4 991	624	572	1 791	1 818	523	458
25 Luftsport	22	1 305	1 140	165	3	1	23	7	64	12
26 Moderner Fünfkampf	7	115	69	46	–	–	16	15	21	14
27 Motoryachtsport	24	1 845	1 163	682	3	4	42	31	42	18
28 Motorsport	17	898	706	192	5	–	88	15	42	12
30 Radsport	29	1 902	1 630	272	2	1	93	26	130	19
31 Reiten	45	5 514	708	4 806	12	68	105	1 654	27	671
32 Ringen	10	854	758	96	8	1	207	19	151	13
33 Inline und Rollsport.....	20	911	518	393	5	17	54	124	33	29
34 Rudern	52	8 576	5 718	2 858	12	8	577	326	915	459
35 Rugby	9	887	798	89	32	9	201	16	92	10
36 Schach	44	2 134	2 029	105	8	2	227	25	139	10
37 Schützen	67	5 828	4 934	894	–	–	143	24	254	68
38 Schwimmen	66	24 201	11 882	12 319	1 507	1 476	4 375	4 160	989	830
39 Segeln	103	13 583	9 279	4 304	22	23	660	433	459	274
40 Ski	10	2 043	1 033	1 010	139	121	183	186	42	50
42 Taekwondo	17	800	499	301	23	21	225	139	66	32
43 Tanzen	51	5 082	2 001	3 081	10	129	135	613	133	390
44 Tauchen	26	1 971	1 371	600	8	9	116	63	121	53
45 Tennis	116	31 123	18 262	12 861	124	109	2 530	1 693	1 442	1 050
46 Tischtennis	98	6 089	5 057	1 032	3	3	900	157	615	107
47 Triathlon	18	714	544	170	1	–	19	8	22	8
48 Turnen	270	75 091	26 521	48 570	5 503	6 304	3 727	7 791	1 044	1 565
49 Volleyball	143	11 051	5 910	5 141	214	250	205	767	379	859
50 Wandern	22	4 833	1 942	2 891	266	231	123	48	50	45
51 Wasserski	3	118	86	32	3	4	5	4	6	4
Insgesamt	X	388 282	247 379	140 903	12 763	10 641	51 744	28 298	24 192	10 940

1) Mitglieder können bei mehreren Fachverbänden gemeldet sein; Mehrfachzählungen sind dadurch möglich. Andererseits sind Mitglieder, die keinem Fachverband gemeldet sind, in der Tabelle nicht enthalten. Die Ingesamtszahl der Fachverbandsmitglieder ist niedriger als diejenige der Mitglieder aller Sportvereine

mitglieder												Fach- verband
von ... Jahren												
19 bis 20		21 bis 26		27 bis 40		41 bis 50		51 bis 60		61 und älter		
männlich	weiblich	männlich	weiblich	männlich	weiblich	männlich	weiblich	männlich	weiblich	männlich	weiblich	
11	12	13	14	15	16	17	18	19	20	21	22	
4	–	8	10	51	27	40	16	10	8	2	–	01
95	53	163	63	142	40	39	12	3	1	1	2	02
76	41	162	106	543	272	356	139	193	67	111	22	03
1	1	8	–	40	4	36	14	17	4	26	16	04
14	8	52	28	120	44	18	8	4	–	–	–	05
261	113	620	236	964	316	404	129	166	42	116	36	06
94	41	496	267	1 819	1 150	1 285	794	846	462	1 270	760	07
3	–	32	7	126	13	75	4	47	3	52	1	08
104	7	224	29	352	51	173	9	94	3	184	7	09
12	1	14	5	82	17	48	14	26	4	7	1	10
93	36	159	73	287	172	187	112	93	47	92	69	11
16	17	58	39	112	81	60	41	38	12	26	14	12
34	4	105	15	331	51	376	57	342	72	779	156	13
3 527	381	8 905	835	17 120	1 429	10 209	938	4 663	487	4 050	615	14
70	7	192	49	265	38	155	39	75	44	91	128	15
36	17	77	49	232	135	301	283	376	322	772	497	16
283	179	582	403	1 365	794	907	397	540	225	788	306	17
97	83	313	195	473	295	289	151	204	69	221	51	18
168	65	294	112	509	180	286	115	134	28	83	18	19
59	25	59	25	146	52	104	32	27	9	13	8	20
62	32	141	68	405	239	364	220	223	133	400	282	21
109	41	185	91	487	268	302	146	97	37	26	20	22
72	37	177	76	734	323	706	302	758	255	1 345	395	23
19	5	45	13	82	14	11	5	1	–	–	–	52
147	113	273	178	578	345	545	354	472	393	947	760	24
24	8	58	12	263	46	286	38	197	20	222	21	25
–	–	4	6	11	6	8	2	3	3	6	–	26
12	7	32	20	138	81	203	120	221	153	470	248	27
9	10	48	16	120	33	133	36	113	25	148	45	28
65	18	106	32	327	44	235	49	278	40	394	43	30
11	240	41	405	102	831	139	579	115	210	156	148	31
42	3	93	10	105	23	66	13	36	12	50	2	32
15	9	102	27	162	90	90	60	33	29	24	8	33
334	260	303	117	786	389	730	360	628	288	1 433	651	34
46	1	78	25	196	17	63	5	35	3	55	3	35
54	3	110	16	429	14	369	9	276	9	417	17	36
101	30	190	75	693	149	1 041	186	1 094	150	1 418	212	37
324	282	432	312	1 380	1 699	1 122	1 398	625	753	1 128	1 409	38
166	82	412	209	1 351	662	1 622	680	1 587	714	3 000	1 227	39
31	25	73	58	101	111	151	157	112	118	201	184	40
25	12	43	26	74	56	31	12	9	2	3	1	42
83	130	195	270	419	444	365	429	251	283	410	393	43
38	15	94	45	306	157	357	156	190	66	141	36	44
401	282	855	571	2 466	1 810	2 730	2 258	2 972	2 131	4 742	2 957	45
150	32	307	83	924	234	758	136	548	99	852	181	46
15	13	28	19	247	100	138	16	47	3	27	3	47
335	500	1 071	1 299	3 360	5 340	3 064	6 173	2 608	6 305	5 809	13 293	48
180	211	733	746	1 858	1 289	1 382	679	588	223	371	117	49
38	15	61	57	163	129	206	259	185	290	850	1 817	50
1	1	4	1	41	10	8	3	8	1	10	4	51
7 956	3 496	18 817	7 429	43 387	20 114	32 573	18 144	22 208	14 657	33 739	27 184	Insgesamt

4 Betriebssportgemeinschaften (BSG) mit ihren Fachvereinigungsmitgliedern in Berlin am 1.1.2006 nach Sportarten, Altersgruppen und Geschlecht

Fachvereinigung	BSG Anzahl	Fachvereinigungs								
		ins-gesamt ¹⁾	männlich	weiblich	davon im Alter					
					bis 6		7 bis 14		15 bis 18	
					männlich	weiblich	männlich	weiblich	männlich	weiblich
	1	2	3	4	5	6	7	8	9	10
Badminton	23	592	390	202	–	–	–	–	–	1
Basketball	9	141	128	13	–	–	–	–	–	–
Bowling	78	3 780	2 865	915	1	1	12	2	36	15
Faustball	7	126	117	9	–	–	–	–	2	–
Freizeitsport	125	10 464	5 805	4 659	13	23	49	31	127	59
Fußball	85	3 798	3 724	74	4	–	6	–	15	–
Handball	17	389	346	43	–	–	1	–	1	–
Schach	16	375	366	9	–	–	–	–	–	–
Sportfischen	6	79	69	10	–	–	–	–	1	–
Sportkegeln	27	507	401	106	–	–	–	–	2	2
Squash	16	345	271	74	–	–	–	–	–	–
Tennis	40	4 229	2 907	1 322	1	–	9	7	10	5
Tischtennis	85	2 128	1 870	258	–	–	1	–	9	1
Volleyball	40	918	639	279	–	–	3	–	1	–
Sport allgemein	2	410	199	211	–	–	–	–	–	–
Golf	8	395	251	144	–	1	–	–	1	1
Insgesamt	X	28 676	20 348	8 328	19	25	81	40	205	84

1) Mitglieder können bei mehreren Fachvereinigungen gemeldet sein; Mehrfachzählungen sind dadurch möglich. Andererseits sind Mitglieder, die keiner Fachvereinigung gemeldet wurden, in der Tabelle nicht enthalten. Die Gesamtzahl der Fachvereinigungsmitglieder ist niedriger als diejenige der Mitglieder aller Betriebssportgemeinschaften

5 Mitglieder der Sportverbände mit besonderer Aufgabenstellung in Berlin am 1.1.2006 nach Altersgruppen¹⁾ und Geschlecht

Fachverband	ins-gesamt	männlich	weiblich	davon im Alter					
				bis 6		7 bis 14		15 bis 18	
				männlich	weiblich	männlich	weiblich	männlich	weiblich
	1	2	3	4	5	6	7	8	9
Behinderten-Sportverband Berlin	13 749	5 444	8 305	549	477	253	241	182	107
Betriebssportverband Berlin-Brandenburg	39 562	26 408	13 154	18	34	200	590	979	1 040
Deutscher Camping Club, Landesverband Berlin	3 640	1 867	1 773	52	54	125	107	86	70
Deutsche Jugendkraft, Landesgemeinschaft Berlin	2 319	1 679	640	42	41	319	110	120	31
Deutsche Lebens-Rettungs-Gesellschaft, LV Berlin	8 780	4 872	3 908	291	267	1 513	1 347	525	395
Evangelische Sportarbeit Berlin-Brandenburg	1 663	1 461	202	–	–	72	9	68	20
Landesverband Freikörperkultur Berlin-Brandenburg	4 071	1 963	2 108	98	87	239	214	120	106
Gehörlosen-Sportverband Berlin-Brandenburg	732	427	305	16	16	115	100	95	90
Studentensportverband Berlin	53 186	35 014	18 172	–	–	–	–	–	–
Deutsche Olympische Gesellschaft, Landesgruppe Berlin	232	170	62	–	–	5	4	1	3
Forum für Sportgeschichte, Förderverein Sportmuseum	50	40	10	–	–	–	–	–	–
Berliner Sportärztebund	501	367	134	–	–	–	–	–	–
Deutscher Sportlehrerverband, LV Berlin	683	368	315	–	–	–	–	–	–
Verband der Sportjournalisten Berlin-Brandenburg	327	302	25	–	–	–	–	–	–
Verein für Sport und Jugendsozialarbeit	20	13	7	–	–	–	–	–	–
Trägerverein des Olympiastützpunktes Berlin	46	38	8	–	–	–	–	–	–
Sportarbeitsgemeinschaft Berlin-Mitte ²⁾³⁾	90	36	54	10	9	15	10	8	10
Arbeitsgemeinschaft der Sportvereine in Mitte ²⁾	91	77	14	–	–	–	–	–	–
Arbeitsgem. Friedrichshainer-Kreuzberger Sportverein ²⁾	510	396	114	1	1	13	2	6	4
Sportarbeitsgemeinschaft Steglitz-Zehlendorf ²⁾	93	79	14	–	–	63	13	–	–
Sport-Arbeitsgemeinschaft Treptow-Köpenick ²⁾	451	243	208	24	12	50	32	30	30
Sportarbeitsgem. Hohenschönhausen-Lichtenberg	74	61	13	3	–	38	5	10	3
Sport-Arbeitsgemeinschaft Berlin Nord-Ost ²⁾	886	562	324	4	–	86	31	84	26
Sportarbeitsgemeinschaft Marzahn-Hellersdorf ²⁾	46	26	20	1	2	10	9	13	4
Insgesamt	131 802	81 913	49 889	1 109	1 000	3 116	2 824	2 327	1 939

1) Bei den Sportverbänden mit besonderer Aufgabenstellung wurde die zusätzliche Altersgliederung (19 bis 20) nicht erfragt - 2) verbandsungebundene Freizeit- und Gesundheitssportler. Die Mitglieder können bei mehreren Fachvereinigungen gemeldet sein; Mehrfachzählungen sind dadurch möglich. Andererseits Mitglieder, die keiner Fachvereinigung gemeldet wurden, sind in der Tabelle nicht enthalten. Die Gesamtzahl der Fachvereinigungsmitglieder ist niedriger als diejenige der Mitglieder aller Betriebssportgemeinschaften. In den restlichen Bezirken haben sich noch keine verbandsungebundene Freizeit- und Gesundheitssportler organisiert bzw. o.g. Sportgemeinschaften haben bis zum Meldeschluss keine Erhebungsdaten geliefert - 3) Ergebnisse vom 1.1.2005

mitglieder von ... Jahren												Fachvereinigung
19 bis 20		21 bis 26		27 bis 40		41 bis 50		51 bis 60		61 und älter		
männlich	weiblich	männlich	weiblich	männlich	weiblich	männlich	weiblich	männlich	weiblich	männlich	weiblich	
11	12	13	14	15	16	17	18	19	20	21	22	
–	1	17	10	174	106	133	56	51	19	15	9	Badminton
1	–	45	5	57	8	22	–	3	–	–	–	Basketball
21	16	216	73	617	217	853	282	670	196	439	113	Bowling
–	–	3	–	29	3	29	4	16	2	38	–	Faustball
121	47	396	187	1 807	1 087	1 496	1 256	1 006	1 035	790	934	Freizeitsport
43	–	330	3	1 410	16	1 037	19	559	20	320	16	Fußball
4	–	30	4	125	25	95	8	61	4	29	2	Handball
1	–	7	–	69	2	114	2	76	2	99	3	Schach
–	–	1	–	8	1	11	–	17	3	31	6	Sportfischen
4	1	8	–	25	10	56	16	87	21	219	56	Sportkegeln
1	–	8	3	78	30	126	36	46	4	12	1	Squash
12	16	101	33	536	243	746	361	780	392	712	265	Tennis
11	3	50	7	357	66	442	54	461	62	539	65	Tischtennis
7	4	57	33	271	128	190	82	72	25	38	7	Volleyball
–	–	5	13	34	56	54	59	72	68	34	15	Sport allgemein
1	–	2	1	35	23	73	37	74	49	65	32	Golf
227	88	1 276	372	5 632	2 021	5 477	2 272	4 051	1 902	3 380	1 524	Insgesamt

glieder										Fachverband
von ... Jahren										
19 bis 26		27 bis 40		41 bis 50		51 bis 60		61 und älter		
männlich	weiblich	männlich	weiblich	männlich	weiblich	männlich	weiblich	männlich	weiblich	
10	11	12	13	14	15	16	17	18	19	
403	257	736	959	674	1 100	766	1 652	1 881	3 512	Behinderten-Sportverband
2 530	1 486	7 207	3 035	6 977	2 681	4 638	2 606	3 859	1 682	Betriebssportverband
30	42	181	190	293	299	428	442	672	569	Deutscher Camping Club
186	67	278	122	200	81	154	59	380	129	Deutsche Jugendkraft
552	442	735	626	463	367	293	193	500	271	DLRG
433	61	519	53	185	20	95	18	89	21	Evangelische Sportarbeit
62	94	222	246	256	280	267	345	699	736	Freikörperkultur
92	36	50	23	21	30	27	5	11	5	Gehörlosen-Sportverband
15 429	9 289	14 707	6 510	4 318	1 981	507	359	53	33	Studentensportverband
–	–	19	6	23	14	27	15	95	20	Deutsche Olympische Ges.
–	–	8	1	14	3	8	2	10	4	Forum für Sportgeschichte
–	–	87	52	127	40	104	30	49	12	Berliner Sportärztebund
2	3	31	48	78	95	158	118	99	51	Deutscher Sportlehrerverb.
5	2	76	9	62	6	61	1	98	7	Verb. der Sportjournalisten
–	–	3	–	3	3	3	2	4	2	Sport u. Jugendsozialarbeit
–	–	1	–	7	3	24	3	6	2	Olympiastützpunkt
–	2	2	3	–	6	–	4	1	10	SAG Berlin-Mitte
28	2	20	4	8	2	10	3	11	3	AG der Sportver. in Mitte
43	23	173	41	74	2	46	19	40	22	SAG Friedrich.-Kreuzberg
–	–	–	–	11	1	4	–	1	–	SAG Steglitz-Zehlendorf
19	14	32	28	37	14	35	28	16	50	SAG Treptow-Köpenick
3	–	1	–	3	1	3	4	–	–	SAG Hohensch.-Lichtenb.
84	37	200	107	67	27	14	21	23	75	SAG Berlin Nord-Ost
1	–	–	1	1	4	–	–	–	–	SAG Marzahn-Hellersdorf
19 902	11 857	25 288	12 064	13 902	7 060	7 672	5 929	8 597	7 216	Insgesamt

6 Sportvereine und Betriebssportgemeinschaften (mit mehr als 1000 Mitgliedern) in Berlin am 1.1.2006

Sportverein/Betriebssportgemeinschaft	Mitglieder	Abteilungen
Hertha BSC e.V.....	13 495	4
Deutscher Alpenverein Sektion Berlin e.V.....	8 093	3
Pro Sport Berlin 24 e.V.....	5 508	22
Sport-Club Siemensstadt Berlin e.V.....	5 318	20
Turn- und Sportverein Spandau 1860 e.V.....	5 020	14
Schwimm-Gemeinschaft Neukölln e.V. Berlin.....	4 702	1
Turn- und Sportverein Rudow 1888 e.V.....	4 542	13
Sport-Club Charlottenburg e.V.....	4 387	16
1. Fußballclub Union Berlin e.V.....	4 074	1
Berliner Sport-Club e.V.....	4 064	13
Turngemeinde in Berlin 1848 e.V.....	3 833	19
Sport-Gesundheitspark Berlin e.V.....	3 670	1
Verein für Bewegungsspiele Hermsdorf e.V.....	3 365	11
Polizei-Sport-Verein Berlin e.V.....	3 365	23
Verein für Leibesübungen Tegel 1891 e.V.....	2 972	8
Turn- und Sportverein Lichtenfelde von 1887 e.V.....	2 879	10
Berliner Sport-Verein 1892 e.V.....	2 872	15
Tennis-Club 1899 e.V. Blau-Weiß.....	2 759	2
Fachvereinigung Tennis im Betriebssportverband Berlin e.V.....	2 756	2
Sportclub Eintracht Berlin e.V.....	2 750	12
TSV GutsMuths 1861 e.V.....	2 673	8
Wasserfreunde Spandau 04 e.V.....	2 480	9
Zehlendorfer Turn- und Sportverein von 1888 e.V.....	2 403	7
Berliner Turnerschaft Korporation e.V.....	2 332	6
Reinickendorfer Füchse e.V.....	2 330	11
Olympischer Sport-Club Berlin e.V.....	2 263	8
Berliner Turn- und Sportclub e.V.....	2 244	13
Sportfreunde Kladow e.V.....	2 189	5
Polzeisportverein Olympia Berlin e.V.....	2 161	4
Turn-Sport-Verein Berlin-Wittenau 1896 e.V.....	2 155	11
Verein für Leibesübungen Lichtenrade 1894 e.V.....	2 033	6
Alpinclub Berlin e.V.....	2 029	1
Sportclub Berlin e.V.....	2 011	10
Freizeitvolleyball Berlin e.V.....	1 948	1
Sportverein Zehlendorfer Wespen 1911 e.V.....	1 900	2
BSG Geyer-Bowling.....	1 802	1
Sportverein Pfefferwerk e.V.....	1 750	5
Schülerruderverband Berlin e.V.....	1 730	1
Verein für Gesundheitssport und Sporttherapie Berlin e.V.....	1 695	1
Köpenicker Sport-Club e.V.....	1 645	5
Golf- und Land-Club Berlin-Wannsee e.V.....	1 623	1
Verein für Körperkultur Berlin-Südwest e.V.....	1 606	5
Reinickendorfer Fußball-Club Liberta 1914 e.V.....	1 602	1
Verein für Leibesübungen Zehlendorf e.V.....	1 592	3
Schützengemeinschaft Berlin und Umgebung e.V.....	1 588	1
Steglitzer Sport Club Südwest 1947 e.V.....	1 544	8
Friedenauer Turn- und Sport-Club 1886 e.V.....	1 496	6
Neuköllner Sportfreunde 1907 e.V.....	1 480	12
Verein Berliner Sportkegler e.V.....	1 448	1
BSG der Bundesversicherungsanstalt für Angestellte e.V.....	1 417	6
Charlottenburger Turn- und Sportverein von 1858 e.V.....	1 404	6
SV Empor Berlin e.V.....	1 403	10
Sport-Club Borussia 1920 Friedrichsfelde e.V.....	1 397	9
Lawn-Tennis-Turnier-Club Rot-Weiß e.V.....	1 387	1
Berliner Bowlingsport Verein (BBV) e.V.....	1 382	1
Sportverein Preußen Berlin e.V.....	1 370	9
Turn- und Sportverein Tempelhof-Mariendorf e.V.....	1 358	5
Berliner Schneehasen e.V.....	1 349	1
Turn-Sport-Club Berlin 1893 e.V.....	1 348	6
Köpenicker Sportverein Ajax e.V.....	1 340	8
Sportgemeinschaft Siemens Berlin e.V.....	1 327	2
Berliner Sportkeglerverein e.V.....	1 309	1
Hellersdorfer Athletik-Club Berlin e.V.....	1 295	9
Lichtenfelder Fußball Club (FC) Berlin 1892 e.V.....	1 262	1
Sportverein Lichtenberg 47 e.V.....	1 257	5
Sportverein Empor Köpenick e.V.....	1 255	1
Turn- und Sportverein Marienfelde 1890 e.V.....	1 222	4
BSC Rehberge 1945 e.V.....	1 213	7
BSG Schering.....	1 212	2
Sportvereinigung Dresdenia Berlin e.V.....	1 205	7
Schwimmgemeinschaft Steglitz Berlin e.V.....	1 205	2
Turn- und Sportverein Hohenschönhausen 1990 e.V.....	1 189	7
SG Bergmann-Borsig e.V.....	1 184	8
Neuköllner Fußball-Club Rot-Weiß 1932 e.V.....	1 169	1
Allgemeiner Turn-Verein zu Berlin 1861 e.V.....	1 151	1
Turn- und Sportverein Neukölln 1865 e.V.....	1 149	6
Sporttreff Karower Dachse e.V.....	1 145	2
Turn- und Sportverein Staaken 06 e.V.....	1 134	5
Turn- und Sportclub Wannsee 1896 e.V.....	1 129	4
Sportgemeinschaft Rotation Prenzlauer Berg e.V.....	1 118	7
Allgemeiner Sport-Verein Berlin e.V.....	1 099	9
Kietz für Kids - Freizeitsport e.V.....	1 091	1
BSG Landesbank Berlin e.V.....	1 065	7
Eisenbahnsportverein Lok Schöneeweide e.V.....	1 060	10
Verein für Volkssport Spandau 1922 e.V.....	1 048	5
BSG Sportgemeinschaft Deutscher Bundestag e.V.....	1 043	1
Sportverein Stern Britz 1889 e.V.....	1 039	4
Sportverein Berliner Brauereien e.V.....	1 028	7
Vorspiel - Sportverein für Schwule und Lesben Berlin e.V.....	1 014	9
Märkischer Sportverein Normannia 08 e.V.....	1 010	1
Verein Seglerhaus am Wannsee.....	1 001	1

Datenangebot aus dem Sachgebiet

Allgemeines Informationsangebot

Datenangebot

Die in diesem Bericht enthaltenen Tabellen geben die gängigsten Kombinationen der aufgelisteten Merkmale wieder. Für den Informationsbedarf, der damit nicht abgedeckt werden kann, werden **Sonderauswertungen** erstellt. **Zeitreihen** sind ebenfalls verfügbar.

Lieferung

Bestellte Tabellen oder Daten werden kurzfristig entweder als Ausdruck oder als Excel-Datei (Version 4 bis 97) erstellt. Die Lieferung der Ergebnisse erfolgt dann entweder über **E-Mail** oder **Fax** (bis maximal 10 Seiten) bzw. als **Ausdruck**, **Diskette** oder **CD-ROM** durch die Post. Selbstabholer können die Ergebnisse direkt beim Statistischen Landesamt abholen.

Kosten

Die Leistungen sind nach den geltenden Kostenrichtlinien des Statistischen Landesamtes grundsätzlich kostenpflichtig. Ausgenommen davon sind unmittelbare Berliner Landesbehörden (z. B. Senatsverwaltungen und Bezirksämter), Mitglieder des Abgeordnetenhauses, Berliner Mitglieder des Bundestages und des Europäischen Parlaments, Journalisten sowie Dienststellen, Behörden und Ämter, mit denen ein Schriftenaustausch besteht. Die Kosten für Standardtabellen sind in dem entsprechenden Abschnitt angegeben. Kosten für andere Auswertungen werden nach Aufwand berechnet. Die Zahlung erfolgt auf Rechnung, die Zahlungsfrist beträgt vier Wochen.

Information und Beratung

Nähere Auskünfte zu Information und Beratung finden Sie auf Seite 2:

Datenmaterial auf Papier, Diskette oder im Internet zu folgenden Themen:

- Gebiet (regionales Bezugssystem)
- Bevölkerung und Bevölkerungsbewegung (Geburten, Sterbefälle, Zu- und Fortzüge)
- Mikrozensus (Haushalte, Familien, Sozialstruktur)
- Gesundheitswesen
- Wahlen (Ergebnisse)
- Allgemeinbildendes und berufliches Schulwesen (Einrichtungen, Schüler)
- Kultur, Freizeit, Sport
- Hochschulen (Studierende, Prüfungen, Personal)
- Rechtspflege
- Öffentliche Sozialleistungen (Jugendhilfe, Sozialhilfe, Wohngeld)
- Polizeiliche Kriminalitätsstatistik, Verkehr
- Verarbeitendes Gewerbe
- Bautätigkeit und Wohnungen
- Handel, Gastgewerbe
- Verdienste, Handwerk
- Landwirtschaft, Umwelt, Energie- und Wasserversorgung
- Volkswirtschaftliche Gesamtrechnungen
- Öffentliche Finanzen, Personal im Öffentlichen Dienst
- Preise, laufende Wirtschaftsrechnungen
- Steuern
- Unternehmen und Arbeitsstätten, Unternehmensregister

Veröffentlichungen

Statistisches Jahrbuch

Kompendium zu Berlin in Jahresdaten aus allen Bereichen der amtlichen Statistik

Monatschrift

Beiträge zu Methodik und Ergebnissen statistischer Erhebungen

Statistische Berichte

Tabellen und Kurzerläuterungen zu Ergebnissen der verschiedenen Sachgebiete der amtlichen Statistik

Faltblätter

Informationen kurz und knapp zum Tourismus, zur Umwelt, zu Bildung und Kultur, zum Mikrozensus

Verzeichnis

der Veröffentlichungen

Überblick über alle vom Statistischen Landesamt Berlin herausgegebenen Veröffentlichungen auf Papier, Diskette und CD.

Bestellung

Statistisches Landesamt Berlin
Vertrieb
10306 Berlin

Firma bzw. Name, Vorname

Ansprechpartner/in

Straße, Hausnummer

Postleitzahl, Ort

Telefon einschl. Vorwahl

Telefax einschl. Vorwahl

E-Mail

Anzahl	Bestell-Nr.	Bezeichnung	Zeitraum	Einzelpreis

Bestellmöglichkeiten:

An obenstehende Adresse
Telefon: 030 - 9021 3434
Fax: 030 - 9021 3655
E-Mail: info@statistik-berlin.de

Liefermöglichkeiten:

Postversand und Rechnung (zzgl. Versandkostenpauschale)
Fax (max. 10 Seiten)
E-Mail (max. 2 MB)

Datum

Unterschrift

Liefer- und Zahlungsbedingungen für Produkte und Leistungen des Statistischen Landesamtes Berlin

Stand: 1. Januar 2002

Allgemeines

Allgemeine Geschäftsbedingungen des Bestellers sind ausgeschlossen. Die Lieferungen des Statistischen Landesamtes Berlin unterliegen nicht der Umsatz-(Mehrwert-)steuerpflicht. Aufträge für Sonderauswertungen werden nur angenommen, wenn sie ohne Zurückstellen gesetzlicher Aufgaben zu erledigen sind. Sonderauswertungen und Aufträge mit einem Wert von mehr als 25,00 EUR werden erst bearbeitet, wenn der Besteller den Auftrag schriftlich erteilt. Das Statistische Landesamt Berlin haftet nicht für Schäden, die aus der Verwendung der Produkte entstehen, außer für solche Schäden, die auf einer grob fahrlässigen Vertragsverletzung beruhen. Erfüllungsort ist Berlin. Gerichtsstand ist – je nach Zuständigkeit – das Amtsgericht Lichtenberg bzw. das Landgericht Berlin.

Abonnements

Regelmäßig erscheinende Veröffentlichungen können im Abonnement bezogen werden. Die Kündigung von Abonnements ist zum 30.6. oder 31.12. eines jeden Jahres mit einer Frist von sechs Wochen möglich und bedarf der Schriftform.

Es gelten die jeweils aktuellen Preise, auch wenn sie während der Vertragslaufzeit geändert werden.

Lieferung / Versandkosten

Die Lieferung erfolgt auf Rechnung und Gefahr des Bestellers. Richtig erfolgte Lieferungen werden nicht umgetauscht oder zurückgenommen. Beanstandungen wegen unrichtiger oder unvollständiger Sendung müssen innerhalb von 14 Tagen nach Empfang der Lieferung geltend gemacht werden.

Bei entgeltpflichtigen Produkten trägt der Besteller auch die Versandkosten (mindestens 1,50 EUR).

Rechnungen / Mahnungen

Der Rechnungsbetrag ist innerhalb von 4 Wochen ohne jeglichen Abzug auf eines der in der Rechnung angegebenen Konten – unter Angabe des Buchungs- und Kassenzzeichens – zu überweisen. Rechnungen für Abonnements werden jeweils zum Quartalsende ausgestellt. Die Lieferung bleibt bis zur vollständigen Bezahlung Eigentum des Landes Berlin.

Für den Fall des Verzugs entsteht dem Statistischen Landesamt Berlin ein Anspruch auf Zahlung von Verzugszinsen von 5 v.H. über dem jeweils geltenden Basiszinssatz der Deutschen Bundesbank sowie Ersatz des sonst nachweisbaren Verzugschadens. Für jede Mahnung, die nach Eintritt des Verzugs ergeht, sind dem Statistischen Landesamt Berlin Bearbeitungs-, Porto- und Vordruckkosten pauschal in Höhe von 7,50 EUR zu ersetzen.

Weitergabe der Daten

Die Urheberrechte an den Produkten und Leistungen liegen beim Land Berlin, vertreten durch den Direktor des Statistischen Landesamtes Berlin. Eine Vervielfältigung und Veröffentlichung, auch auszugsweise, ist nur mit der Quellenangabe "Statistisches Landesamt Berlin" gestattet. Eine Weitergabe der übermittelten Daten auf maschinenlesbaren Datenträgern oder in elektronischen Netzen bedarf der vorherigen schriftlichen Genehmigung durch das Statistische Landesamt Berlin; die elektronische Form genügt nicht.