

Statistisches Landesamt  
Berliner Statistik

# Statistischer Bericht

B V / S - j 01

Sportvereine in Berlin  
1. Januar 2001

**Sportvereine sowie Betriebssportgemeinschaften in Berlin  
1992 bis 2001**

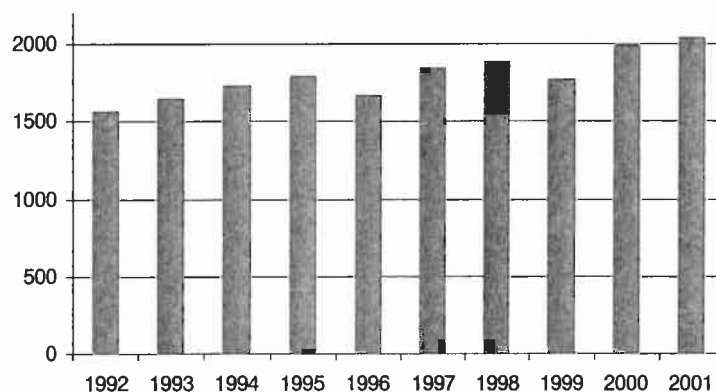

Herausgegeben im  
Juli 2001  
Erscheinungsfolge  
jährlich

Preis  
8,00 DM / 4,09 EUR  
Bestell-Nr  
180.1

## Information und Beratung

### Wir über uns

Der Auftrag des Statistischen Landesamtes Berlin ist im Berliner Landesstatistikgesetz vom 9. Dezember 1992 definiert. Das Amt hat entsprechend den Grundsätzen der Neutralität, Objektivität und wissenschaftlichen Unabhängigkeit Daten unter Verwendung neuester wissenschaftlicher Erkenntnisse, sachgerechter Methoden und Informationstechniken zu sammeln und für die Darstellung politischer, gesellschaftlicher, wirtschaftlicher und ökologischer Zusammenhänge aufzuschlüsseln.

### So erreichen Sie uns

**Das Statistische Landesamt Berlin** befindet sich im „Bildungs- und Verwaltungszentrum Friedrichsfelde“ im Bezirk Lichtenberg (Nähe Tierpark Friedrichsfelde).  
**Statistisches Landesamt Berlin  
Alt-Friedrichsfelde 60  
10315 Berlin**

#### Verkehrsverbindungen:

**U-Bahn**, Linie U 5 bis Bahnhof „Friedrichsfelde“ (Anschluss Bus 108 bis Haltestelle „Bildungs- und Verwaltungszentrum“),

**S-Bahn**, Linien S 5, S 7, S 75 bis Bahnhof „Friedrichsfelde-Ost“ (Anschluss Bus 392 bis Haltestelle „Bildungs- und Verwaltungszentrum“),

**Straßenbahn**, Linien 26, 27, 28 bis Haltestelle „Am Tierpark“,

**Bus**, Linien 108, 392 bis Haltestelle „Bildungs- und Verwaltungszentrum“ oder Linien 194, 291 bis Haltestelle „Am Tierpark / Alfred-Kowalke-Straße“.

### Veröffentlichungen

Sie können alle Publikationen des Statistischen Landesamtes in unserer **Bibliothek** einsehen.

#### Öffnungszeiten:

montags bis mittwochs

von 9 bis 15 Uhr,

donnerstags

von 9 bis 17 Uhr

und freitags

von 9 bis 14 Uhr.

**Telefon:** (030) 9021 3540.

Hier stehen darüber hinaus auch die Veröffentlichungen der anderen Statistischen Ämter der Länder und des Bundes zur Verfügung, ebenso internationale Publikationen, insbesondere Standardwerke zur statistischen Methodenlehre und zu Wirtschafts- und Sozialwissenschaften. Ein aktuelles Verzeichnis unserer Veröffentlichungen ist bei der **Zentralen Information und Beratung** zu erhalten.

Im **Internet** ist das Statistische Landesamt Berlin darüber hinaus mit Eckdaten für Berlin und Online-Datenbanken vertreten:

**www.statistik-berlin.de**

### Informationen

#### zu dieser Veröffentlichung

#### Fachbereich Kultur und Sport:

Telefon: (030) 9021 3393/3381

Telefax: (030) 9021 3272

E-Mail Internet:

hochschulen@statistik-berlin.de

#### Auskunftsstelle:

Zentrale Information und Beratung

(ZI), Haus 3, Erdgeschoss

Zimmer 3.005,

Telefon: (030) 9021 3434

Telefax: (030) 9021 3655

E-Mail: info@statistik-berlin.de

#### Zeichenerklärung

- nichts vorhanden
- () Aussagewert ist eingeschränkt
- . Zahlenwert unbekannt oder geheimgehalten
- x Tabellenfach gesperrt, weil Aussage nicht sinnvoll
- / Zahlenwert nicht sicher genug
- 0 weniger als die Hälfte von 1 in der letzten besetzten Stelle, jedoch mehr als nichts
- p vorläufige Zahl
- ... Angabe fällt später an
- r berichtigte Zahl
- s geschätzte Zahl

# Inhaltsverzeichnis

Seite

## Grafiken

Information und Beratung	2	1	Beteiligung am Vereinssport (einschl. Betriebssportgemeinschaften) in Berlin am 1.1.2001 nach Altersgruppen und Geschlecht .....	6
Erläuterungen	4	2	Mitglieder der Sportvereine und Betriebssportgemeinschaften in Berlin am 1.1.2001 nach Altersgruppen und Geschlecht .....	6
Allgemeine Hinweise	4	3	Fachverbandsmitglieder der Sportvereine und Betriebssportgemeinschaften in Berlin am 1.1.2001 nach ausgewählten Sportarten und Geschlecht .....	7
Erhebungsmerkmale	5			
Definitionen	5			
Datenangebot aus dem Sachgebiet	18			
Datenangebot	18			
Lieferung	18			
Kosten	18			
Information und Beratung	18			
Allgemeines Informationsangebot	18			
Bestellung	19			
Liefer- und Zahlungsbedingungen	19			

## Tabellen

1a	Sportvereine sowie Betriebssportgemeinschaften und ihre Mitglieder in Berlin 1987 bis 1995 nach Altersgruppen und Geschlecht .....	8
1b	Sportvereine sowie Betriebssportgemeinschaften und ihre Mitglieder in Berlin 1996 bis 2001 nach Altersgruppen und Geschlecht .....	8
2	Sportvereine sowie Betriebssportgemeinschaften und ihre Mitglieder in Berlin am 1.1.2001 nach Bezirken, Altersgruppen, Geschlecht und Staatsangehörigkeit .....	8
3	Fachverbandsmitglieder der Sportvereine und Betriebssportgemeinschaften in Berlin am 1.1.2001 nach Sportarten, Altersgruppen und Geschlecht .....	14
4	Fachvereinigungsmitglieder der Betriebssportgemeinschaften in Berlin am 1.1.2001 nach Sportarten, Altersgruppen und Geschlecht .....	16
5	Sportverbände mit besonderer Aufgabenstellung und ihre Mitglieder in Berlin am 1.1.2001 nach Altersgruppen und Geschlecht .....	16

## Impressum

 Berliner Statistik  
 Statistischer Bericht  
 B V / S - j 01

## Herausgeber

 Statistisches Landesamt Berlin  
 Alt-Friedrichsfelde 60  
 10315 Berlin

## Erscheinungsfolge

jährlich

## Preis

8,00 DM / 4,09 EUR

## Bestell Nr.

180.1

© Statistisches Landesamt Berlin

Für nichtgewerbliche Zwecke sind Vervielfältigung und unentgeltliche Verbreitung, auch auszugsweise, nur mit Quellenangabe gestattet. Die Verbreitung, auch auszugsweise, über elektronische Systeme/Datenträger bedarf der vorherigen Zustimmung. Alle übrigen Rechte bleiben vorbehalten.

## Erläuterungen

### Allgemeine Hinweise

#### Aufgabe und Ziel der Statistik

Die Statistik der Sportvereine hat die Aufgabe, einen aktuellen Überblick über die als förderungswürdig anerkannten Sportvereine, Betriebssportgemeinschaften und Mitgliedsorganisationen (Sportfachverbände, Betriebssportverband, ADAC, DLRG, Studentensportverband u. a.) im Landessportbund (LSB) sowie deren Mitglieder zu geben. Sie ist eine wichtige Informationsquelle bzw. Planungsgrundlage für die Senatsverwaltung für Schule, Jugend und Sport, die Sportämter der Bezirke, den Landessportbund Berlin, die Sportverbände, die Sportvereine und Betriebssportgemeinschaften.

Erhebungsmerkmale sind Mitglieder der Sportorganisationen nach Altersgruppen, Geschlecht, Staatsangehörigkeit und Zugehörigkeit zu den Fachverbänden, Fachvereinigungen bzw. Sportverbänden.

#### Rechtsgrundlage

Die Erhebung erfolgt auf freiwilliger Basis, es besteht also keine Berichtspflicht. Allerdings liegt es auch im eigenen Interesse der Vereine, bei dieser Erhebung erfaßt zu werden, um an den Sportförderungsprogrammen der Senatsverwaltung für Schule, Jugend und Sport teilhaben zu können. Das Erhebungs- und Aufbereitungsverfahren wurde zwischen den o. g. Konsumenten und dem Statistischen Landesamt abgestimmt.

Die Senatsverwaltung hat das Statistische Landesamt Berlin zuletzt mit Schreiben vom 21. April 1993 gebeten, Auswertungen der sportstatistischen Erhebungsbögen vorzunehmen.

#### Periodizität

Diese Statistik wird jährlich erhoben.

#### Berichtskreis

Zum Berichtskreis gehören alle zum Stichtag 1. Januar als förderungswürdig anerkannten Sportorganisationen. Die Anerkennung geschieht durch die zuständige Senatsverwaltung; nicht alle diese Organisationen gehören auch dem Landessportbund Berlin an, sondern nur jene, die auch Mitglied eines Fachverbandes sind.

#### Methodische Hinweise

Die Angaben beruhen auf Informationen der bei der Senatsverwaltung für Schule, Jugend und Sport registrierten förderungswürdigen Vereine.

Als Konsequenz aus dem "Bericht zur Integrations- und Ausländerpolitik", den der Senat im Februar 1994 herausgab, werden die Sportorganisationen zusätzlich zur altersmäßigen Zusammensetzung ihrer ausländischen Mitglieder befragt. Damit soll die Grundlage für eine stärkere Kooperation aller in der Ausländerbetreuung tätigen freien Träger, Sportorganisationen und Behörden gebildet werden. Da nicht alle Organisationen ihre Mitglieder nach der Staatsangehörigkeit erfassen, kann kein vollständiger Nachweis aller Ausländer in den Tabellen erbracht werden.

Altersgliederung der Vereins- bzw. Verbandsmitglieder: Die Altersgruppen sind bereits 1996 in Richtung einer bundesweiten Vereinheitlichung geändert worden. Mit der Erhebung 1999 wurde die neue Altersgruppe der 19- bis unter 27-jährigen weiter untergliedert, um die „jungen Vereinsmitglieder“ im Sinne der Sportanlagen-Nutzungsvorschriften (SPAN), d.h. die unter 21-jährigen, getrennt ausweisen zu können. Hintergrund ist die mögliche Reduzierung der Entgelte für die Nutzung von Sportanlagen, wenn die Vereine einen Mindestprozentsatz junger Mitglieder organisieren. – Bei den Sportverbänden mit besonderer Aufgabenstellung wurden die beiden zusätzlichen Altersgruppen jedoch nicht erhoben. Beide Änderungen der Altersgliederung hatten zur Folge, daß Antwortausfälle nicht wie sonst üblich durch Angaben des Vorjahres ersetzt werden konnten. 1996 fehlen daher in den Tabellen die Angaben für 49 Vereine bzw. Betriebssportgemeinschaften.

Die regionale Zuordnung der Vereine und Betriebssportgemeinschaften und ihrer Mitglieder erfolgt nach dem juristischen (Haupt-) Sitz des Vereins, auch wenn Untergliederungen in mehreren Bezirken vorhanden sein sollten. Der Ort der Sportausübung (man denke z.B. an Sportflugplätze in Brandenburg) oder der Wohnort der Mitglieder spielen bei dieser Zuordnung keine Rolle.

## Erhebungsmerkmale

### Definitionen

#### **Verein**

Ein Sportverein ist eine auf Dauer angelegte Personenvereinigung, die unter einem Vereinsnamen einen selbstorganisierten Sportbetrieb durchführt. Er kann sich als Einsparten- oder als Mehrspartenverein betätigen, d.h. sich ausschließlich einer Sportart oder auch mehreren Sportarten widmen.

#### **Förderungswürdige Sportorganisation**

Als förderungswürdig gilt die Sportorganisation, die nach dem "Gesetz über die Förderung des Sports im Lande Berlin" (Sportförderungsgesetz) vom 6. Januar 1989 durch das für den Sport zuständige Mitglied des Senats als förderungswürdig anerkannt worden ist. Gemäß diesem Gesetz ist eine Sportorganisation u. a. dann als förderungswürdig anzuerkennen, wenn sie gemeinnützige Zwecke im Sinne der Abgabenordnung durch Förderung des Sports verfolgt und nachweist, auf ihrem Fachgebiet sachgerechte, zweckentsprechende und wirtschaftliche Arbeit leisten zu können, sowie die Gewähr für eine ordnungsgemäße Geschäftsführung bietet.

#### **Vereinsmitglieder**

Dies sind alle aktiven und passiven Mitglieder eines Vereins, unabhängig davon, ob sie einem Fachverband gemeldet worden sind oder nicht.

#### **Fachverbandsmitglieder**

Hierzu zählen alle Mitglieder eines Vereins, die einem oder mehreren dem Landessportbund zugehörigen Fachverbänden gemeldet worden sind.

#### **Fachverband**

Er bezeichnet den Zusammenschluß von Vereinen zu einem Interessenverband, der den Spielbetrieb einer Sportart (z.B. Fußball) organisiert, verwaltet und beaufsichtigt.

#### **Betriebssportgemeinschaft**

Sie ist eine Sportorganisation, deren Mitglieder sich auf einer betrieblichen oder behördlichen Basis zusammengeschlossen haben, um gemeinsam nach Feierabend Sport ohne ausgeprägten Leistungsgedanken zu betreiben. Die sportlichen Aktivitäten finden in der Regel während der Woche statt und sind dem Breiten- und Freizeitsport zuzuordnen. Der Spiel- und Wettkampfbetrieb beschränkt sich auf Berlin.

#### **Fachvereinigungsmitglieder**

Sie schließen alle Mitglieder einer Betriebssportgemeinschaft ein, die von der Betriebssportgemeinschaft an eine oder mehrere Fachvereinigungen (Sportarten) gemeldet worden sind.

**1 Beteiligung am Vereinssport (einschl. Betriebssportgemeinschaften) in Berlin am 1.1.2001 nach Altersgruppen und Geschlecht**  
(Anteile der Mitglieder an der Bevölkerung gleichen Alters)

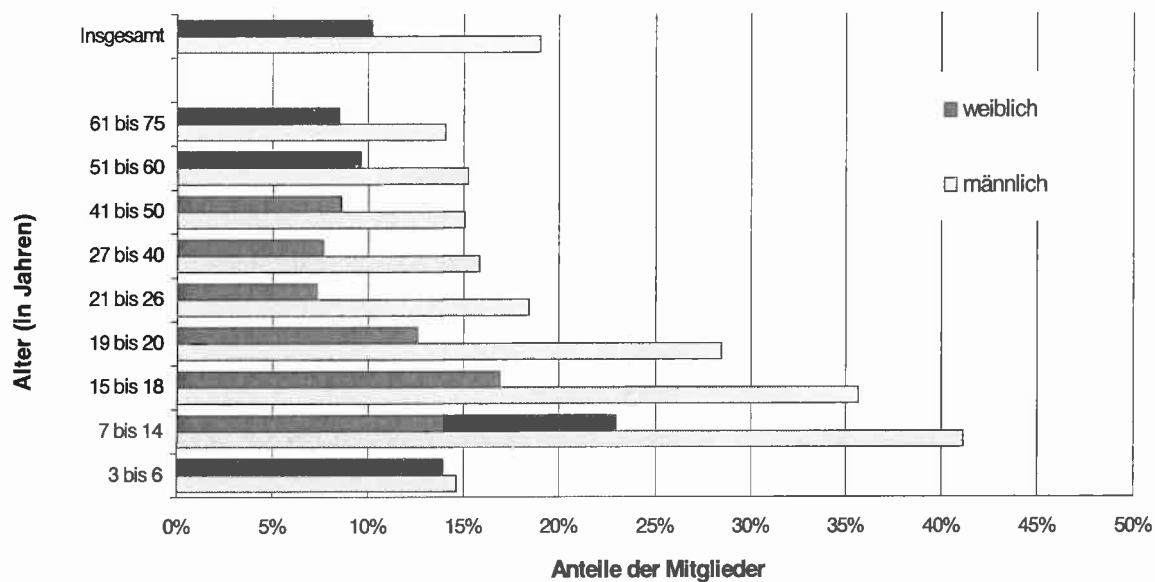

**2 Mitglieder der Sportvereine und Betriebssportgemeinschaften in Berlin am 1.1.2001 nach Altersgruppen und Geschlecht**  
Insgesamt: 445 864

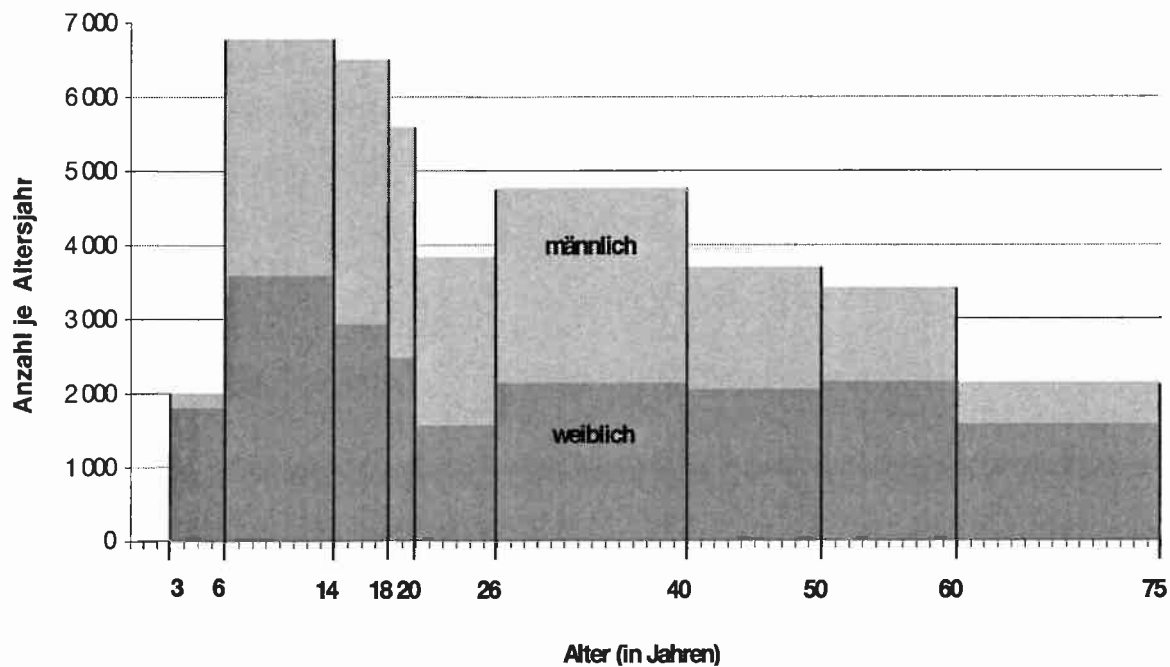

### 3 Fachverbandsmitglieder der Sportvereine und Betriebssportgemeinschaften in Berlin am 1.1.2001 nach ausgewählten Sportarten und Geschlecht Insgesamt: 388 064

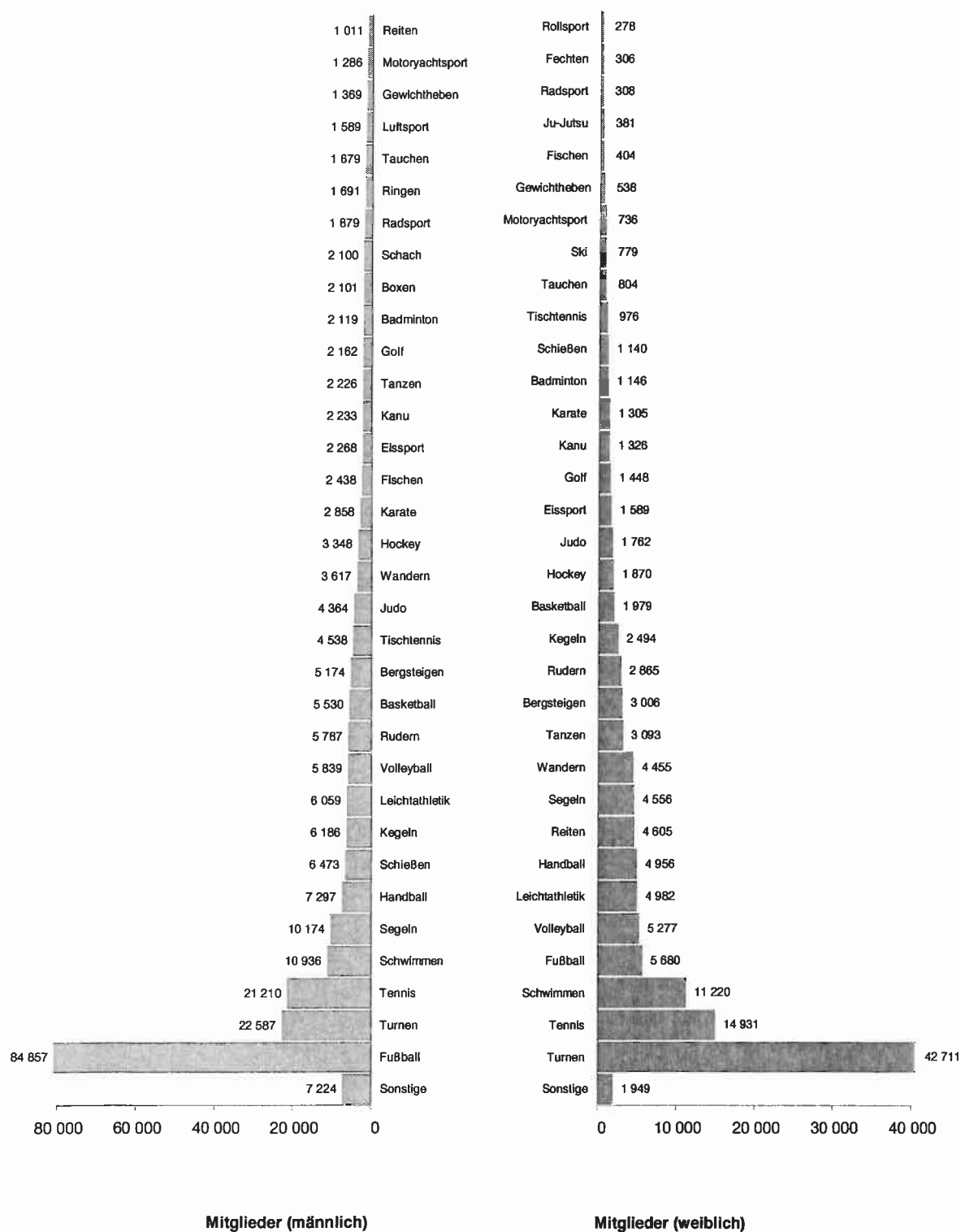

**1a Sportvereine sowie Betriebssportgemeinschaften und ihre Mitglieder in Berlin<sup>1)</sup> 1987 bis 1995 nach Altersgruppen und Geschlecht**

Jahr <sup>2)</sup>	Anzahl der Sport- vereine <sup>3)</sup>	Mitglieder								
		ins- gesamt	männ- lich	weib- lich	Alter in Jahren					
					bis 6		7 bis 14		15 bis 18	
					männlich	weiblich	männlich	weiblich	männlich	weiblich
1	2	3	4	5	6	7	8	9	10	
1987	1 373	296 700	196 082	100 618	4 175	4 256	28 484	17 557	19 078	9 661
1988	1 387	298 898	197 024	101 874	4 260	4 328	28 055	17 231	17 604	8 850
1989	1 392	301 292	198 198	103 094	4 605	4 446	29 052	17 953	16 352	7 995
1990	1 444	307 333	201 874	105 459	4 721	4 947	29 552	18 020	16 150	7 946
1991	1 448	308 231	202 987	105 244	4 802	4 672	30 713	18 443	15 674	7 607
1992	1 571	360 039	234 600	125 439	5 525	5 369	39 968	24 058	18 883	9 700
1993	1 646	378 689	246 465	132 224	6 303	5 684	44 143	25 751	20 260	10 230
1994	1 730	399 986	260 340	139 646	6 738	5 994	48 277	27 966	21 832	10 847
1995	1 798	417 425	273 393	144 032	6 971	5 733	51 072	28 299	23 826	11 294

**1b Sportvereine sowie Betriebssportgemeinschaften und ihre Mitglieder in Berlin 1996 bis 2001 nach Altersgruppen und Geschlecht**

pen und Geschlecht		Mitglieder								
Jahr <sup>2)</sup>	Anzahl der Sportvereine <sup>3)</sup>	insgesamt	männlich	weiblich	Alter in Jahren					
					bis 6		7 bis 14		15 bis 18	
					männlich	weiblich	männlich	weiblich	männlich	weiblich
		1	2	3	4	5	6	7	8	9
1996	1 668	415 129	269 619	145 510	6 789	5 755	52 816	28 755	24 039	11 745
1997	1 845	429 991	281 811	148 180	7 926	5 923	55 478	29 369	25 723	11 920
1998	1 890	432 696	283 982	148 714	6 759	5 739	56 937	28 972	26 910	12 114
1999 <sup>4)</sup>	1 771	419 364	272 968	146 396	6 736	6 219	53 825	27 895	25 144	11 705
2000	1 996	442 442	289 589	152 853	7 157	6 378	55 502	28 700	26 363	11 949
2001	2 043	445 864	290 252	155 612	8 024	7 229	54 228	28 694	26 005	11 730

1) bis 1991 nur Berlin-West, ab 1992 Zahlenangaben für Gesamtberlin - 2) jeweils zum 1.1. des Jahres - 3) einschl. Betriebssportgemeinschaften, ohne Verbände mit besonderer Aufgabestellung im Landessportbund (z.B.: DLRG, FKK) - 4) ab 1999 die Altersgruppe der 19 bis 26-jährigen weiter untergliedert - vgl. die folgenden Tabellen

**2 Sportvereine sowie Betriebssportgemeinschaften und ihre Mitglieder in Berlin am 1.1.2001 nach Bezirken, Altersgruppen, Geschlecht und Staatsangehörigkeit**

tergruppen, Geschlecht und Staatsangehörigkeit										
Bezirk <sup>1)</sup>	Anzahl der Sport- vereins <sup>2)</sup>	Mitglieder								
		ins- gesamt	männ- lich	weib- lich	Alter in Jahren					
					bis 6		7 bis 14		15 bis 18	
					männlich	weiblich	männlich	weiblich	männlich	weiblich
1	2	3	4	5	6	7	8	9	10	
Sportarten										
01 Mitte.....	166	40 654	29 107	11 547	728	550	4 866	2 022	3 203	1 467
02 Friedrichshain- Kreuzberg.....	127	26 814	19 115	7 699	309	233	3 525	1 413	1 836	484
03 Pankow.....	120	22 231	14 034	8 197	326	318	3 841	2 086	1 833	846
04 Charlottenburg- Wilmersdorf.....	178	57 107	35 547	21 560	1 154	1 025	5 998	3 146	2 573	1 119
05 Spandau.....	197	39 740	25 838	13 902	1 250	1 198	4 685	2 527	1 872	855
06 Steglitz- Zehlendorf.....	161	46 419	28 682	17 737	958	737	5 615	3 571	2 551	1 356
07 Tempelhof- Schöneberg.....	137	35 984	22 589	13 395	871	862	4 721	2 800	1 864	847
08 Neukölln.....	106	32 630	20 813	11 817	739	734	4 962	2 551	2 029	764
09 Treptow- Köpenick.....	189	34 866	22 720	12 146	218	171	3 993	2 246	2 392	1 228
10 Marzahn- Hellersdorf.....	70	14 506	9 070	5 436	102	60	3 177	1 467	1 611	864
11 Lichtenberg- Hohenschönhausen.....	88	22 078	13 385	8 693	351	356	3 516	1 855	1 740	803
12 Reinickendorf.....	190	38 082	24 648	13 434	991	953	5 068	2 841	2 165	931
Insgesamt	1 729	411 111	265 548	145 563	7 997	7 197	53 967	28 525	25 669	11 564

Sport

1) Bezirk, von dessen Sportamt der Sportverein betreut wird - 2) einschl. Betriebssportgemeinschaften, ohne Verbände mit besonderer Aufgabestellung im Landessportbund (z.B.: DLRG, FKK)



Mitglieder										Jahr <sup>2)</sup>
Alter in Jahren										
19 bis 21		22 bis 35		36 bis 50		51 bis 60		61 und älter		
männlich	weiblich	männlich	weiblich	männlich	weiblich	männlich	weiblich	männlich	weiblich	
11	12	13	14	15	16	17	18	19	20	
14 574	6 490	46 000	19 616	55 080	27 952	16 641	8 026	12 050	7 060	1987
14 529	6 581	47 626	20 502	54 328	28 261	18 364	8 716	12 258	7 405	1988
13 625	6 044	48 992	21 207	53 739	28 171	19 811	9 639	12 322	7 639	1989
12 923	5 936	50 470	22 210	53 381	27 785	21 815	10 737	12 862	7 878	1990
12 978	5 615	51 607	22 420	51 174	26 812	23 112	11 588	12 927	8 087	1991
14 498	6 476	58 714	25 888	54 832	29 791	27 882	14 661	14 298	9 496	1992
13 803	6 228	61 039	27 487	54 722	29 582	31 059	16 381	15 136	10 881	1993
14 073	6 242	65 219	29 173	54 345	29 420	33 968	18 619	15 888	11 385	1994
13 649	6 072	67 078	29 543	55 034	29 476	37 797	21 026	17 966	12 589	1995

Mitglieder										Jahr <sup>2)</sup>
Alter in Jahren										
19 bis 26		27 bis 40		41 bis 50		51 bis 60		61 und älter		
männlich	weiblich	männlich	weiblich	männlich	weiblich	männlich	weiblich	männlich	weiblich	
11	12	13	14	15	16	17	18	19	20	
31 305	13 248	61 232	29 183	37 596	21 150	36 989	21 923	18 853	13 751	1996
32 377	13 415	64 654	29 761	37 926	20 733	36 917	22 032	20 810	15 027	1997
31 982	12 798	65 909	30 479	37 405	20 553	35 670	21 620	22 410	16 439	1998
31 543	13 096	62 655	28 932	34 973	19 991	33 879	20 950	24 213	17 608	1999 <sup>4)</sup>
34 611	14 127	68 025	30 356	36 591	20 588	34 597	21 581	26 743	19 174	2000
34 206	14 290	66 677	29 800	36 971	20 409	34 215	21 456	29 926	22 004	2001

Mitglieder												Bezirk <sup>1)</sup>
Alter in Jahren												
19 bis 20		21 bis 26		27 bis 40		41 bis 50		51 bis 60		61 und älter		
männlich	weiblich	männlich	weiblich	männlich	weiblich	männlich	weiblich	männlich	weiblich	männlich	weiblich	
11	12	13	14	15	16	17	18	19	20	21	22	

## vereine

1 778	661	2 828	861	7 823	2 386	3 514	1 186	2 419	1 086	1 948	1 328	01
639	202	1 851	689	4 958	2 047	2 366	950	2 002	799	1 629	882	02
686	345	1 367	610	3 113	1 365	1 302	819	811	789	755	1 019	03
862	409	2 553	1 241	7 842	4 035	4 423	2 924	5 160	3 776	4 982	3 885	04
741	345	1 505	536	4 817	2 253	3 401	1 697	3 907	2 158	3 660	2 333	05
1 098	604	1 847	944	5 155	2 956	3 305	2 371	4 357	2 917	3 796	2 281	06
847	475	1 798	716	5 598	2 552	2 811	1 611	2 238	1 613	1 841	1 919	07
769	245	2 137	679	4 837	2 280	1 967	1 499	1 819	1 579	1 554	1 486	08
920	482	1 613	770	5 286	2 232	2 900	1 447	2 570	1 397	2 828	2 173	09
474	222	807	361	1 532	1 108	840	743	317	318	210	293	10
600	343	1 161	502	2 485	1 249	1 367	1 037	918	998	1 247	1 550	11
1 237	429	1 630	639	4 972	2 230	2 844	1 576	2 960	1 979	2 781	1 856	12
10 651	4 762	21 097	8 548	58 418	26 693	31 040	17 860	29 478	19 409	27 231	21 005	Insgesamt

# Noch: 2 Sportvereine sowie Betriebssportgemeinschaften und ihre Mitglieder in Berlin am 1.1.2001 nach Bezirken, Altersgruppen, Geschlecht und Staatsangehörigkeit

gruppen, Geschlecht und Staatsangehörigkeit										
Bezirk <sup>1)</sup>	Anzahl der Sport- vereine <sup>2)</sup>	Mitglieder								
		ins- gesamt	männ- lich	weib- lich	Alter in Jahren					
					bis 6		7 bis 14		15 bis 18	
					männlich	weiblich	männlich	weiblich	männlich	weiblich
1	2	3	4	5	6	7	8	9	10	
Betriebssport										
01 Mitte.....	42	3 261	2 199	1 062	—	—	2	2	19	5
02 Friedrichshain- Kreuzberg.....	31	1 944	1 559	385	—	—	6	2	3	2
03 Pankow.....	2	685	473	212	—	—	—	—	—	—
04 Charlottenburg- Wilmersdorf.....	50	8 787	5 954	2 833	1	—	49	42	55	28
05 Spandau.....	21	4 089	2 958	1 131	—	—	40	15	54	21
06 Steglitz- Zehlendorf.....	38	2 556	1 901	655	—	—	10	11	21	6
07 Tempelhof- Schöneberg.....	52	5 985	4 224	1 761	1	1	23	15	58	26
08 Neukölln.....	33	3 661	2 793	868	—	—	19	10	39	28
09 Treptow- Köpenick.....	9	1 421	831	590	18	31	102	71	63	43
10 Marzahn- Hellersdorf.....	3	351	210	141	—	—	—	—	6	2
11 Lichtenberg- Hohenschönhausen.....	3	222	151	71	—	—	—	—	3	—
12 Reinickendorf.....	30	1 791	1 451	340	7	—	10	1	15	5
Insgesamt	314	34 753	24 704	10 049	27	32	261	169	336	166
Insge										
01 Mitte.....	208	43 915	31 306	12 609	728	550	4 868	2 024	3 222	1 472
02 Friedrichshain- Kreuzberg.....	158	28 758	20 674	8 084	309	233	3 531	1 415	1 839	486
03 Pankow.....	122	22 916	14 507	8 409	326	318	3 841	2 086	1 833	846
04 Charlottenburg- Wilmersdorf.....	228	65 894	41 501	24 393	1 155	1 025	6 047	3 188	2 628	1 147
05 Spandau.....	218	43 829	28 796	15 033	1 250	1 198	4 725	2 542	1 926	876
06 Steglitz- Zehlendorf.....	199	48 975	30 583	18 392	958	737	5 625	3 582	2 572	1 362
07 Tempelhof- Schöneberg.....	189	41 969	26 813	15 156	872	863	4 744	2 815	1 922	873
08 Neukölln.....	139	36 291	23 606	12 685	739	734	4 981	2 561	2 068	792
09 Treptow- Köpenick.....	198	36 287	23 551	12 736	236	202	4 095	2 317	2 455	1 271
10 Marzahn- Hellersdorf.....	73	14 857	9 280	5 577	102	60	3 177	1 467	1 617	866
11 Lichtenberg- Hohenschönhausen.....	91	22 300	13 536	8 764	351	356	3 516	1 855	1 743	803
12 Reinickendorf.....	220	39 873	26 099	13 774	998	953	5 078	2 842	2 180	936
Insgesamt	2 043	445 864	290 252	155 612	8 024	7 229	54 228	28 694	26 005	11 730

1) Bezirk, von dessen Sportamt der Sportverein betreut wird - 2) einschl. Betriebssportgemeinschaften, ohne Verbände mit besonderer Aufgabenstellung im Landessportbund (z.B.: DLRG, FKK)

Mitglieder												Bezirk <sup>1)</sup>
Alter in Jahren												
19 bis 20		21 bis 26		27 bis 40		41 bis 50		51 bis 60		61 und älter		
männlich	weiblich	männlich	weiblich	männlich	weiblich	männlich	weiblich	männlich	weiblich	männlich	weiblich	
11	12	13	14	15	16	17	18	19	20	21	22	

## gemeinschaften

13	8	125	101	788	389	564	238	466	228	222	91	01
11	5	75	21	497	113	360	109	367	93	240	40	02
2	–	12	7	150	101	126	50	124	40	59	14	03
45	30	266	176	1 935	938	1 475	767	1 293	600	835	252	04
93	30	197	70	1 094	330	625	278	537	216	318	171	05
12	–	124	22	641	175	570	201	360	179	163	61	06
124	71	334	147	1 508	551	1 003	442	781	369	392	139	07
109	17	603	185	912	284	636	201	367	111	108	32	08
23	17	46	23	176	79	123	75	113	103	167	148	09
14	9	37	5	74	51	60	53	17	15	2	6	10
16	4	23	7	44	16	38	36	20	7	7	1	11
76	3	78	22	440	80	351	99	292	86	182	44	12
538	194	1 920	786	8 259	3 107	5 931	2 549	4 737	2 047	2 695	999	Insgesamt

gesamt<sup>2)</sup>

1 791	669	2 953	962	8 611	2 775	4 078	1 424	2 885	1 314	2 170	1 419	01
650	207	1 926	710	5 455	2 160	2 726	1 059	2 369	892	1 869	922	02
688	345	1 379	617	3 263	1 466	1 428	869	935	829	814	1 033	03
907	439	2 819	1 417	9 777	4 973	5 898	3 691	6 453	4 376	5 817	4 137	04
834	375	1 702	606	5 911	2 583	4 026	1 975	4 444	2 374	3 978	2 504	05
1 110	604	1 971	966	5 796	3 131	3 875	2 572	4 717	3 096	3 959	2 342	06
971	546	2 132	863	7 106	3 103	3 814	2 053	3 019	1 982	2 233	2 058	07
878	262	2 740	864	5 749	2 564	2 603	1 700	2 186	1 690	1 662	1 518	08
943	499	1 659	793	5 462	2 311	3 023	1 522	2 683	1 500	2 995	2 321	09
488	231	844	366	1 606	1 159	900	796	334	333	212	299	10
616	347	1 184	509	2 529	1 265	1 405	1 073	938	1 005	1 254	1 551	11
1 313	432	1 708	661	5 412	2 310	3 195	1 675	3 252	2 065	2 963	1 900	12
11 189	4 956	23 017	9 334	66 677	29 800	36 971	20 409	34 215	21 456	29 926	22 004	Insgesamt

# Noch: 2 Sportvereine sowie Betriebssportgemeinschaften und ihre Mitglieder in Berlin am 1.1.2001 nach Bezirken, Altersgruppen, Geschlecht und Staatsangehörigkeit

Bezirk <sup>1)</sup>	Anzahl der Sport- vereine <sup>2)</sup>	Mitglieder								
		ins- gesamt	männ- lich	weib- lich	Alter in Jahren					
					bis 6		7 bis 14		15 bis 18	
					männlich	weiblich	männlich	weiblich	männlich	weiblich
					1	2	3	4	5	6

										darunter
01 Mitte.....	77	4 640	4 189	451	77	11	1 358	80	690	80
02 Friedrichshain-Kreuzberg.....	71	4 570	4 140	430	114	31	1 274	160	651	37
03 Pankow.....	25	212	143	69	4	4	50	23	35	14
04 Charlottenburg-Wilmersdorf.....	85	2 441	2 067	374	29	35	600	124	347	40
05 Spandau.....	60	2 146	1 851	295	58	6	539	48	280	28
06 Steglitz-Zehlendorf.....	47	1 941	1 776	165	60	8	429	66	282	18
07 Tempelhof-Schöneberg.....	75	2 443	2 091	352	32	34	591	143	252	25
08 Neukölln.....	54	3 315	3 106	209	19	4	813	98	533	61
09 Treptow-Köpenick.....	37	359	323	36	—	—	45	6	40	10
10 Marzahn-Hellersdorf.....	10	79	62	17	1	—	27	15	7	1
11 Lichtenberg-Hohenschönhausen.....	13	110	99	11	—	—	36	7	27	—
12 Reinickendorf.....	72	1 907	1 659	248	45	44	448	86	224	24
Insgesamt	626	24 163	21 506	2 657	439	177	6 210	856	3 368	338

										darunter
01 Mitte.....	52	3 205	3 024	181	59	8	1 050	41	464	42
02 Friedrichshain-Kreuzberg.....	50	3 345	3 085	260	89	26	1 101	111	508	20
03 Pankow.....	5	29	15	14	—	—	10	12	1	1
04 Charlottenburg-Wilmersdorf.....	47	1 129	1 065	64	13	5	355	27	172	9
05 Spandau.....	29	1 181	1 060	121	46	2	356	27	150	11
06 Steglitz-Zehlendorf.....	31	870	861	9	11	2	175	—	126	2
07 Tempelhof-Schöneberg.....	53	1 292	1 229	63	16	2	413	34	165	10
08 Neukölln.....	42	2 433	2 327	106	14	2	571	52	338	32
09 Treptow-Köpenick.....	14	39	38	1	—	—	8	—	3	—
10 Marzahn-Hellersdorf.....	1	9	5	4	—	—	5	3	—	1
11 Lichtenberg-Hohenschönhausen.....	4	9	9	—	—	—	2	—	1	—
12 Reinickendorf.....	42	749	710	39	25	10	227	20	109	4
Insgesamt	370	14 290	13 428	862	273	57	4 273	327	2 037	132

1) Bezirk, von dessen Sportamt der Sportverein betreut wird - 2) einschl. Betriebssportgemeinschaften, ohne Verbände mit besonderer Aufgabenstellung im Landessportbund (z.B.: DLRG, FKK)

Mitglieder												Bezirk <sup>1)</sup>
Alter in Jahren												
19 bis 20		21 bis 26		27 bis 40		41 bis 50		51 bis 60		61 und älter		
männlich	weiblich	männlich	weiblich	männlich	weiblich	männlich	weiblich	männlich	weiblich	männlich	weiblich	
11	12	13	14	15	16	17	18	19	20	21	22	

## Nichtdeutsche

251	32	506	49	861	92	307	76	109	21	30	10	01
181	30	651	58	935	63	256	35	64	10	14	6	02
13	5	17	11	14	12	8	-	2	-	-	-	03
97	9	265	29	526	79	131	36	61	19	11	3	04
169	30	276	48	347	70	95	42	80	21	7	2	05
219	6	277	7	318	22	149	30	40	7	2	1	06
114	7	388	25	504	42	127	30	53	12	30	34	07
253	14	604	12	730	10	128	9	24	1	2	-	08
22	2	62	5	122	8	25	3	5	2	2	-	09
1	-	12	-	12	1	2	-	-	-	-	-	10
1	-	18	1	7	3	2	-	5	-	3	-	11
102	8	212	8	381	35	138	21	83	18	26	4	12
1 423	143	3 288	253	4 757	437	1 368	282	526	111	127	60	Insgesamt

## Türken

185	21	402	13	666	45	125	8	57	3	16	-	01
136	17	427	36	639	24	157	16	17	4	11	6	02
3	1	1	-	-	-	-	-	-	-	-	-	03
48	1	137	5	259	9	53	7	22	1	6	-	04
89	7	147	22	200	22	44	20	26	9	2	1	05
148	1	173	-	164	1	53	3	11	-	-	-	06
70	2	276	4	223	6	47	2	11	3	8	-	07
204	9	460	6	623	3	102	2	13	-	2	-	08
3	-	7	1	17	-	-	-	-	-	-	-	09
-	-	-	-	-	-	-	-	-	-	-	-	10
-	-	-	-	1	-	-	-	3	-	2	-	11
54	-	90	1	166	4	20	-	12	-	7	-	12
940	59	2 120	88	2 958	114	601	58	172	20	54	7	Insgesamt

### 3 Fachverbandsmitglieder der Sportvereine und Betriebssportgemeinschaften in Berlin am 1.1.2001 nach Sportarten, Altersgruppen und Geschlecht

Fachverband					Anzahl der Sport- vereine <sup>1)</sup>	Mitglieder										
						ins- gesamt <sup>2)</sup>	männ- lich	weib- lich	Alter in Jahren							
									bis 6		7 bis 14		15 bis 18			
									männlich	weiblich	männlich	weiblich	männlich	weiblich		
					1	2	3	4	5	6	7	8	9	10		
01	Aikido .....	1	59	40	19	—	—	3	3	—	3					
02	American Football.....	12	776	513	263	1	2	75	102	165	62					
03	Badminton .....	48	3 265	2 119	1 146	2	—	323	247	219	134					
04	Bahnengolf .....	10	225	159	66	—	—	10	2	6	—					
05	Baseball/ Softball.....	13	536	386	150	—	—	45	6	63	36					
06	Basketball .....	71	7 509	5 530	1 979	36	14	1 871	587	1 082	408					
07	Bergsteigen .....	2	8 180	5 174	3 006	23	16	195	120	164	74					
08	Billard .....	11	266	255	11	—	—	4	—	4	—					
09	Boxen .....	26	2 186	2 101	85	—	—	281	3	302	6					
10	Dart .....	7	377	322	55	—	—	2	—	6	—					
11	Eissport .....	22	3 857	2 268	1 589	143	154	585	489	321	201					
12	Fechten .....	13	839	533	306	2	—	195	96	67	47					
13	Fischen .....	70	2 842	2 438	404	6	5	105	18	153	12					
14	Fußball .....	352	90 537	84 857	5 680	1 477	51	23 376	965	10 647	748					
15	Gewichth/Kraftsport ....	14	1 907	1 369	538	4	1	64	14	177	57					
16	Golf .....	6	3 610	2 162	1 448	7	2	93	43	76	35					
17	Handball .....	89	12 253	7 297	4 956	113	97	1 728	1 638	792	645					
18	Hockey .....	28	5 218	3 348	1 870	169	69	1 169	735	395	260					
19	Judo .....	84	6 126	4 364	1 762	165	85	2 388	976	507	252					
20	Ju-Jutsu .....	17	1 183	802	381	24	16	216	107	117	59					
21	Kanu .....	56	3 559	2 233	1 326	43	38	448	251	193	80					
22	Karate .....	65	4 163	2 858	1 305	32	15	1 205	542	362	161					
23	Kegeln .....	91	8 680	6 186	2 494	5	6	305	163	274	128					
52	Kick-Box.....	3	38	32	6	—	—	3	—	—	3					
24	Leichtathletik .....	68	11 041	6 059	4 982	206	209	1 857	1 800	540	573					
25	Luftsport .....	31	1 840	1 589	251	7	6	41	17	78	21					
26	Mod Fünfkampf .....	6	125	78	47	—	—	17	18	16	8					
27	Motoryachtsport .....	28	2 022	1 286	736	13	9	72	47	59	29					
28	Motorsport .....	16	780	601	179	—	2	51	11	27	5					
29	Pool-Billard .....	8	349	271	78	—	—	13	1	22	4					
30	Radsport .....	32	2 187	1 879	308	6	2	145	33	177	18					
31	Reiten .....	52	5 616	1 011	4 605	18	91	96	1 558	49	635					
32	Ringen .....	11	1 836	1 691	145	22	3	399	16	207	13					
33	Rollsport .....	14	654	376	278	10	14	75	112	42	31					
34	Rudern .....	54	8 652	5 787	2 865	10	7	679	342	723	382					
35	Rugby .....	6	761	706	55	19	—	197	12	92	15					
36	Schach .....	48	2 202	2 100	102	2	1	213	14	96	10					
37	Schießen .....	76	7 613	6 473	1 140	1	1	235	53	335	75					
38	Schwimmen .....	67	22 156	10 936	11 220	862	903	4 239	4 191	929	761					
39	Segeln .....	110	14 730	10 174	4 556	28	24	828	476	579	327					
40	Ski .....	10	1 697	918	779	65	75	91	135	33	44					
41	Squash .....	8	262	207	55	—	—	12	2	20	6					
42	Taekwon-Do .....	21	510	363	147	1	—	137	66	65	25					
43	Tanzen .....	56	5 319	2 226	3 093	23	80	231	682	182	321					
44	Tauchen .....	32	2 483	1 679	804	5	11	169	110	149	64					
45	Tennis .....	124	36 141	21 210	14 931	145	114	2 363	1 668	1 604	1 114					
46	Tischtennis .....	97	5 514	4 538	976	6	5	921	183	524	94					
47	Triathlon .....	19	692	533	159	2	1	12	4	21	8					
48	Turnen .....	258	65 298	22 587	42 711	3 848	4 714	3 986	7 527	837	1 451					
49	Volleyball .....	141	11 116	5 839	5 277	2	2	302	1 059	356	981					
50	Wandern .....	26	8 072	3 617	4 455	50	44	612	514	984	709					
51	Wasserski .....	4	205	129	76	3	3	5	8	7	4					
Insgesamt		X	388 064	252 209	135 855	7 606	6 892	52 687	27 766	24 845	11 139					

1) einschl. Betriebssportgemeinschaften - 2) Die Mitglieder können bei mehreren Fachverbänden gemeldet sein; Mehrfachzählungen sind dadurch möglich. Andererseits sind Mitglieder, die keinem Fachverband gemeldet sind, in der Tabelle nicht enthalten. Die Gesamtzahl der Fachverbandsmitglieder ist niedriger als diejenige der Mitglieder aller Sportvereine

Mitglieder												Fach- verband
Alter in Jahren												
19 bis 20		21 bis 26		27 bis 40		41 bis 50		51 bis 60		61 und älter		
männlich	weiblich	männlich	weiblich	männlich	weiblich	männlich	weiblich	männlich	weiblich	männlich	weiblich	
11	12	13	14	15	16	17	18	19	20	21	22	
1	1	7	5	25	7	4	–	–	–	–	–	01
45	16	63	34	130	34	22	9	12	3	–	1	02
88	44	174	132	684	355	365	159	207	63	57	12	03
2	2	12	6	55	12	26	11	24	13	24	20	04
42	20	75	40	142	37	14	7	2	2	3	2	05
365	149	648	283	948	400	313	93	195	34	72	11	06
95	44	337	212	1 465	814	974	512	902	485	1 019	729	07
3	–	15	3	83	4	44	3	55	–	47	1	08
156	4	328	13	454	30	217	14	212	8	151	7	09
6	1	29	5	173	31	77	11	24	7	5	–	10
189	94	162	136	427	253	190	135	146	74	105	53	11
25	23	53	27	95	56	41	15	37	30	18	12	12
43	8	93	20	407	71	372	54	515	93	744	123	13
4 011	381	8 916	658	21 367	1 459	7 813	682	4 468	427	2 782	309	14
129	57	245	68	378	108	171	68	112	70	89	95	15
49	32	92	46	341	192	345	327	687	528	472	243	16
299	249	571	494	1 769	1 113	793	318	677	224	555	178	17
133	86	268	186	515	294	245	99	271	95	183	46	18
145	65	239	102	502	160	221	67	129	44	68	11	19
55	24	77	35	214	80	55	34	28	6	16	20	20
61	35	160	70	443	257	266	178	288	198	331	219	21
146	51	215	107	615	316	209	85	53	14	21	14	22
75	35	230	120	1 302	595	1 052	456	1 484	544	1 459	447	23
5	–	15	3	7	–	2	–	–	–	–	–	52
184	143	323	229	864	558	583	442	747	527	755	501	24
30	5	88	21	568	98	340	50	244	22	193	11	25
2	3	8	6	16	9	6	2	4	1	9	–	26
26	12	51	17	182	94	179	131	320	193	384	204	27
20	4	32	6	141	47	116	46	110	28	104	30	28
10	6	22	7	133	33	43	12	17	7	11	8	29
98	20	164	16	345	75	286	43	361	64	297	37	30
35	298	46	377	222	1 032	192	356	197	168	156	90	31
111	11	223	20	305	22	193	14	131	24	100	22	32
18	9	55	18	132	55	31	29	9	8	4	2	33
370	237	296	208	1 066	516	574	248	960	427	1 109	498	34
29	–	77	12	170	9	39	1	55	1	28	5	35
63	13	167	14	614	22	351	11	270	10	324	7	36
80	45	300	66	1 440	273	1 511	216	1 416	197	1 155	214	37
263	188	523	495	1 642	1 937	864	992	764	816	850	937	38
263	138	429	218	1 880	827	1 469	730	2 312	947	2 386	869	39
58	37	44	39	195	126	139	111	168	128	125	84	40
5	2	15	9	95	32	40	2	20	2	–	–	41
34	15	54	12	53	24	17	5	1	–	1	–	42
103	134	181	234	577	656	330	372	258	277	341	337	43
63	39	134	90	578	292	346	143	180	45	55	10	44
551	377	1 276	811	3 647	2 722	3 354	2 645	4 776	3 336	3 494	2 144	45
135	41	392	67	968	243	564	114	584	112	444	117	46
38	12	56	24	267	80	78	20	38	7	21	3	47
475	682	977	1 398	3 541	6 796	2 468	5 766	2 731	6 638	3 724	7 739	48
200	260	841	660	2 359	1 625	1 070	438	497	172	212	80	49
452	266	50	31	286	311	206	312	296	614	681	1 654	50
2	1	17	5	74	41	12	7	5	4	4	3	51
9 886	4 419	19 865	7 915	54 901	25 233	29 232	16 595	27 999	17 737	25 188	18 159	Insgesamt

#### 4 Fachvereinigungsmitglieder der Betriebssportgemeinschaften in Berlin am 1.1.2001 nach Sportarten, Altersgruppen und Geschlecht

Fachvereinigung	Anzahl der Betriebssport- gemeinschaften	Mitglieder								
		ins- gesamt <sup>1)</sup>	männ- lich	weib- lich	Alter in Jahren					
					bis 6		7 bis 14		15 bis 18	
					männlich	weiblich	männlich	weiblich	männlich	weiblich
1	2	3	4	5	6	7	8	9	10	
Badminton .....	27	784	505	279	—	—	1	3	9	4
Basketball .....	12	191	167	24	—	—	2	—	5	—
Bowling .....	103	4 530	3 404	1 126	—	—	19	10	36	32
Faustball .....	11	225	197	28	—	—	—	—	—	3
Freizeitsport .....	148	13 279	7 556	5 723	17	9	203	108	195	97
Fußball .....	110	4 804	4 653	151	7	—	8	—	33	—
Handball .....	21	632	507	125	—	—	—	—	2	—
Schach .....	20	557	539	18	—	—	4	1	3	2
Sportfischen .....	10	193	181	12	—	—	—	—	—	—
Sportkegeln .....	44	880	640	240	—	—	—	—	5	1
Squash .....	19	473	377	96	—	—	2	—	2	3
Tennis .....	65	3 986	2 668	1 318	1	1	29	30	29	11
Tischtennis .....	102	2 801	2 417	384	—	—	10	1	12	4
Volleyball .....	47	1 074	768	306	—	—	—	1	—	2
Sport allgemein .....	7	366	182	184	—	—	—	—	—	—
Insgesamt	X	34 775	24 761	10 014	25	10	278	154	331	159

1) Die Mitglieder können bei mehreren Fachvereinigungen gemeldet sein; Mehrfachzählungen sind dadurch möglich. Andererseits sind Mitglieder, die keiner Fachvereinigung gemeldet wurden, in der Tabelle nicht enthalten. Die Gesamtzahl der Fachvereinigungsmitglieder ist niedriger als diejenige der Mitglieder aller Betriebssportgemeinschaften

#### 5 Sportverbände mit besonderer Aufgabenstellung und ihre Mitglieder in Berlin am 1.1.2001 nach Altersgruppen<sup>1)</sup> und Geschlecht

Fachverband	Mitglieder								
	ins- gesamt	männ- lich	weib- lich	Alter in Jahren					
				bis 6		7 bis 14		15 bis 18	
				männlich	weiblich	männlich	weiblich	männlich	weiblich
1	2	3	4	5	6	7	8	9	
Behinderten-Sportverband Berlin .....	5 671	2 683	2 988	62	54	234	156	124	86
Betriebssportverband Berlin-Brandenburg .....	47 122	31 613	15 509	53	62	371	940	1 180	1 224
Deutscher Camping Club, Landesverband Berlin .....	4 586	2 309	2 277	49	46	184	176	104	97
Deutsche Jugendkraft, Landesgemeinschaft Berlin .....	2 840	1 807	1 033	55	50	405	130	78	39
Deutsche Lebens-Rettungs-Gesellschaft, LVB Berlin .....	9 741	5 347	4 394	310	292	1 799	1 692	579	443
Evangelische Sportarbeit Berlin-Brandenburg .....	1 327	1 165	162	—	—	26	10	145	18
Landesverband Freikörperkultur Berlin-Brandenburg .....	4 252	2 018	2 234	93	79	187	171	91	115
Gehörlosen-Sportverband Berlin-Brandenburg .....	739	458	281	15	15	65	55	79	68
Studentensportverband Berlin .....	52 209	34 093	18 116	—	—	—	—	—	—
Deutsche Olympische Gesellschaft, Landesgruppe Berlin ..	243	196	47	—	—	—	—	—	—
Forum für Sportgeschichte .....	96	73	23	—	—	—	—	—	—
Berliner Sportärztebund .....	496	386	110	—	—	—	—	—	—
Deutscher Sportlehrerverband, Landesverband Berlin .....	883	408	475	—	—	—	—	—	—
Verband der Sportjournalisten Berlin .....	283	262	21	—	—	—	—	—	—
Verein für Sport und Jugendsozialarbeit .....	19	12	7	—	—	—	—	—	—
Trägerverein des Olympiastützpunktes Berlin .....	37	29	8	—	—	—	—	—	—
Sport-Arbeitsgemeinschaft Berlin-Mitte <sup>2)</sup> .....	256	146	110	12	18	25	28	5	5
Sport-Arbeitsgemeinschaft Steglitz-Zehlendorf <sup>2)</sup> .....	14	7	7	—	—	2	4	—	—
Sport-Arbeitsgemeinschaft Köpenick-Treptow <sup>2)</sup> .....	210	114	96	—	—	10	8	4	1
Sport-Arbeitsgemeinschaft Berlin Nord-Ost <sup>2)</sup> .....	893	582	311	62	7	175	70	71	42
Sport-Arbeitsgemeinschaft Berlin-Hohenschönhausen <sup>2)</sup> .....	30	24	6	—	—	10	4	4	2
Insgesamt	131 947	83 732	48 215	711	623	3 493	3 444	2 464	2 140

1) Bei den Sportverbänden mit besonderer Aufgabenstellung wurde die zusätzliche Altersgliederung (19 bis 20) nicht erfragt - 2) verbandsungebundene Freizeit- und Gesundheitssportler. In den bezirklichen Sportarbeitsgemeinschaften der Bezirke Friedrichshain-Kreuzberg, Charlottenburg-Wilmersdorf, Spandau, Tempelhof-Schöneberg, Neukölln, Marzahn-Hellersdorf, Lichtenberg und Reinickendorf haben sich noch keine verbandsungebundenen Freizeit- und Gesundheitssportler organisiert



Mitglieder												Fachvereinigung
Alter in Jahren												
19 bis 20		21 bis 26		27 bis 40		41 bis 50		51 bis 60		61 und älter		
männlich	weiblich	männlich	weiblich	männlich	weiblich	männlich	weiblich	männlich	weiblich	männlich	weiblich	
11	12	13	14	15	16	17	18	19	20	21	22	
1	3	39	35	292	162	111	55	49	15	3	2	Badminton
8	1	47	7	78	10	20	4	5	2	2	–	Basketball
116	24	610	214	1 044	343	891	311	510	146	178	46	Bowling
4	–	8	4	53	14	31	–	34	3	67	4	Faustball
235	136	574	372	2 606	1 648	1 672	1 430	1 318	1 211	736	712	Freizeitsport
120	–	375	4	2 099	36	1 099	44	690	57	222	10	Fußball
2	–	41	15	259	78	116	23	62	7	25	2	Handball
3	–	20	–	147	3	154	4	100	6	108	2	Schach
–	–	4	1	29	1	31	3	60	3	57	4	Sportfischen
6	2	8	5	56	28	78	35	228	85	259	84	Sportkegeln
1	1	18	6	194	59	119	24	39	3	2	–	Squash
25	11	97	49	673	365	818	406	693	338	303	107	Tennis
30	8	118	31	639	117	553	84	640	90	415	49	Tischtennis
6	8	82	45	386	161	176	63	92	20	26	6	Volleyball
–	–	5	11	45	57	41	57	61	42	30	17	Sport allgemein
557	194	2 046	799	8 600	3 082	5 910	2 543	4 581	2 028	2 433	1 045	Insgesamt

Mitglieder										Fachverband
Alter in Jahren										
19 bis 26		27 bis 40		41 bis 50		51 bis 60		61 und älter		
männlich	weiblich	männlich	weiblich	männlich	weiblich	männlich	weiblich	männlich	weiblich	
10	11	12	13	14	15	16	17	18	19	
264	155	495	376	275	284	417	662	812	1 215	Behinderten-Sportverband
2 684	1 802	10 532	4 538	7 615	3 437	6 194	2 152	2 984	1 354	Betriebssportverband
20	47	297	322	372	417	607	547	676	625	Deutscher Camping Club
334	57	421	167	228	94	154	140	132	356	Deutsche Jugendkraft
567	506	847	665	412	298	394	247	439	251	DLRG
362	67	291	51	168	10	136	5	37	1	Evangelische Sportarbeit
123	136	345	369	252	310	380	491	547	563	Freikörperkultur
99	35	73	33	38	38	59	27	30	10	Gehörlosen-Sportverband
14 605	9 654	15 018	6 519	4 070	1 683	368	236	32	24	Studentensportverband
1	3	20	10	24	10	25	12	126	12	Deutsche Olympische Ges.
2	–	30	14	28	5	8	2	5	2	Forum für Sportgeschichte
–	–	116	47	144	31	90	21	36	11	Berliner Sportärztebund
–	5	49	132	137	184	149	110	73	44	Deutscher Sportlehrerverb.
2	–	69	11	48	2	60	5	83	3	Verb.der Sportjournalisten
–	–	3	1	3	3	6	1	–	2	Sport u.Jugendsozialarbeit
–	–	2	2	10	2	11	3	6	1	Olympiastützpunkt
4	7	94	37	5	13	1	2	–	–	SAG Berlin-Mitte 2)
–	–	–	–	3	3	2	–	–	–	SAG Steglitz-Zehlendorf 2)
8	13	24	12	32	21	18	14	18	27	SAG Köpenick-Treptow 2)
80	47	138	61	18	25	25	32	13	27	SAG Berlin Nord-Ost 2)
4	–	6	–	–	–	–	–	–	–	SAG Hohenschönhausen 2)
19 159	12 534	28 870	13 367	13 882	6 870	9 104	4 709	6 049	4 528	Insgesamt

## Datenangebot aus dem Sachgebiet

## Allgemeines Informationsangebot

### Datenangebot

Die in diesem Bericht enthaltenen Tabellen geben die gängigsten Kombinationen der aufgelisteten Merkmale wieder. Für den Informationsbedarf, der damit nicht abgedeckt werden kann, werden **Sonderauswertungen** erstellt. **Zeitreihen** sind ebenfalls verfügbar.

### Lieferung

Bestellte Tabellen oder Daten werden kurzfristig entweder als Ausdruck oder als Excel-Datei (Version 4 bis 97) erstellt. Die Lieferung der Ergebnisse erfolgt dann entweder über **E-Mail** oder **Fax** (bis maximal 10 Seiten) bzw. als **Ausdruck**, **Diskette** oder **CD-ROM** durch die Post. Selbstabholer können die Ergebnisse direkt beim Statistischen Landesamt abholen.

### Kosten

Die Leistungen sind nach den geltenden Kostenrichtlinien des Statistischen Landesamtes grundsätzlich kostenpflichtig. Ausgenommen davon sind unmittelbare Berliner Landesbehörden (z. B. Senatsverwaltungen und Bezirksämter), Mitglieder des Abgeordnetenhauses, Berliner Mitglieder des Bundestages und des Europäischen Parlaments, Journalisten sowie Dienststellen, Behörden und Ämter, mit denen ein Schriftenaustausch besteht. Die Kosten für Standardtabellen sind in dem entsprechenden Abschnitt angegeben. Kosten für andere Auswertungen werden nach Aufwand berechnet. Die Zahlung erfolgt auf Rechnung, die Zahlungsfrist beträgt vier Wochen.

### Information und Beratung

Nähere Auskünfte zu Information und Beratung finden Sie auf Seite 2:

### Datenmaterial auf Papier, Diskette oder im Internet zu folgenden Themen:

- Gebiet (regionales Bezugssystem)
- Bevölkerung und Bevölkerungsbewegung (Geburten, Sterbefälle, Zu- und Fortzüge)
- Mikrozensus (Haushalte, Familien, Sozialstruktur)
- Gesundheitswesen
- Wahlen (Ergebnisse)
- Allgemeinbildendes und berufliches Schulwesen (Einrichtungen, Schüler)
- Kultur, Freizeit, Sport
- Hochschulen (Fach- und Hochschulen, Universitäten, Studenten)
- Rechtspflege
- Öffentliche Sozialleistungen (Jugendhilfe, Sozialhilfe, Wohngeld)
- Polizeiliche Kriminalitätsstatistik, Verkehr
- Verarbeitendes Gewerbe
- Bautätigkeit und Wohnungen
- Handel, Gastgewerbe
- Verdienste, Handwerk
- Landwirtschaft, Umwelt, Energie- und Wasserversorgung
- Volkswirtschaftliche Gesamtrechnungen
- Öffentliche Finanzen, Personal im Öffentlichen Dienst
- Preise, laufende Wirtschaftsrechnungen
- Steuern
- Unternehmen und Arbeitsstätten, Unternehmensregister

### Veröffentlichungen

#### Statistisches Jahrbuch

Kompendium zu Berlin in Jahresdaten aus allen Bereichen der amtlichen Statistik

#### Monatschrift

Beiträge zu Methodik und Ergebnissen statistischer Erhebungen

#### Statistische Berichte

Tabellen und Kurzerläuterungen zu Ergebnissen der verschiedenen Sachgebiete der amtlichen Statistik

#### Faltblätter

Informationen kurz und knapp zum Tourismus, zur Umwelt, zu Bildung und Kultur, zum Mikrozensus

#### Verzeichnis

#### der Veröffentlichungen

Überblick über alle vom Statistischen Landesamt Berlin herausgegebenen Veröffentlichungen auf Papier, Diskette und CD.

# Bestellung

Statistisches Landesamt Berlin  
- ZI 11 -  
10306 Berlin

Firma bzw. Name, Vorname

Ansprechpartner/in

Straße, Hausnummer

Postleitzahl, Ort

Telefon einschl. Vorwahl

Telefax einschl. Vorwahl

E-Mail

Anzahl	Bestell-Nr.	Bezeichnung	Zeitraum	Einzelpreis

## Bestellmöglichkeiten:

An obenstehende Adresse  
Telefon: 030 - 9021 3434  
Fax: 030 - 9021 3655  
E-Mail: info@statistik-berlin.de

## Liefermöglichkeiten:

Abgabe gegen Barzahlung  
Postversand und Rechnung (zzgl. Versandkostenpauschale)  
Fax (max. 10 Seiten)  
E-Mail (max. 2 MB)

Datum

Unterschrift

## Liefer- und Zahlungsbedingungen für Produkte und Leistungen des Statistischen Landesamtes Berlin

Stand: 1. Juni 1999

### Allgemeines

Allgemeine Geschäftsbedingungen des Bestellers sind ausgeschlossen. Die Lieferungen des Statistischen Landesamtes Berlin unterliegen nicht der Umsatz-(Mehrwert-)steuerpflicht. Aufträge für Sonderauswertungen werden nur angenommen, wenn sie ohne Zurückstellen gesetzlicher Aufgaben zu erledigen sind. Sonderauswertungen und Aufträge mit einem Wert von mehr als 50,00 DM werden erst bearbeitet, wenn vom Besteller eine schriftliche Auftragsbestätigung (Kostenübernahmeerklärung) vorliegt. Das Statistische Landesamt Berlin haftet nicht für Schäden, die aus der Verwendung der Produkte entstehen. Erfüllungsort ist Berlin. Gerichtsstand ist – je nach Zuständigkeit – das Amtsgericht Lichtenberg bzw. das Landgericht Berlin.

### Abonnements

Regelmäßig erscheinende Veröffentlichungen können im Abonnement bezogen werden. Die Kündigung von Abonnements ist zum 30.6. oder 31.12. eines jeden Jahres mit einer Frist von sechs Wochen möglich und bedarf der Schriftform. Es gelten die jeweils aktuellen Preise, auch wenn sie während der Vertragslaufzeit geändert werden.

### Lieferung / Versandkosten

Die Lieferung erfolgt auf Rechnung und Gefahr des Bestellers. Richtig erfolgte Lieferungen werden nicht umgetauscht oder zurückgenommen. Beanstandungen wegen unrichtiger oder unvollständiger Sendung müssen innerhalb von 14 Tagen nach Empfang der Lieferung geltend gemacht werden.

Für den Versand kostenpflichtiger Produkte/Leistungen wird eine Versandkostenpauschale von derzeit mindestens 3,00 DM / 1,53 EUR erhoben.

### Rechnungen / Mahnungen

Der Rechnungsbetrag ist innerhalb von 4 Wochen ohne jeglichen Abzug auf eines der in der Rechnung angegebenen Konten – unter Angabe des Buchungszeichens und der Personenkontonummer – zu überweisen. Rechnungen für Abonnements werden jeweils zum Quartalsende ausgestellt. Die Lieferung bleibt bis zur vollständigen Bezahlung Eigentum des Landes Berlin.

Für den Fall des Verzugs entsteht dem Statistischen Landesamt Berlin ein Anspruch auf Zahlung von Verzugszinsen von 3 v.H. über dem jeweils geltenden Basiszinssatz der Deutschen Bundesbank sowie Ersatz des sonst nachweisbaren Verzugschadens. Für jede Mahnung, die nach Eintritt des Verzugs ergeht, sind dem Statistischen Landesamt Berlin Bearbeitungs-, Porto- und Vordruckkosten pauschal in Höhe von 15,00 DM zu ersetzen.

### Weitergabe der Daten

Die Urheberrechte an den Produkten und Leistungen liegen beim Land Berlin, vertreten durch den Direktor des Statistischen Landesamtes Berlin. Eine Vervielfältigung und Veröffentlichung, auch auszugsweise, ist nur mit der Quellenangabe "Statistisches Landesamt Berlin" gestattet. Eine Weitergabe der übermittelten Daten auf maschinenlesbaren Datenträgern oder in elektronischen Netzen bedarf der vorherigen schriftlichen Genehmigung durch das Statistische Landesamt Berlin.

