

Sportvereine in Berlin

1. Januar 1999

Inhalt

	Seite
Erläuterungen	3

Grafiken

1. Sportvereine und Betriebssportgemeinschaften in Berlin 1992 bis 1999	4
2. Beteiligung am Vereinssport in Berlin am 1.1.1999 nach Altersgruppen und Geschlecht	5
3. Mitglieder der Sportvereine und Betriebssportgemeinschaften in Berlin am 1.1.1999 nach Altersgruppen und Geschlecht	16
4. Fachverbandsmitglieder der Sportvereine und Betriebssportgemeinschaften in Berlin am 1.1.1999 nach ausgewählten Sportarten und Geschlecht	16

Tabellen

1. Sportvereine sowie Betriebssportgemeinschaften und ihre Mitglieder in Berlin 1987 bis 1999 nach Altersgruppen und Geschlecht	6
2. Sportvereine sowie Betriebssportgemeinschaften und ihre Mitglieder in Berlin am 1.1.1999 nach Bezirken, Altersgruppen, Geschlecht und Staatsangehörigkeit	6
3. Fachverbandsmitglieder der Sportvereine und Betriebssportgemeinschaften in Berlin am 1.1.1999 nach Sportarten, Altersgruppen und Geschlecht	12
4. Fachvereinigungsmitglieder der Betriebssportgemeinschaften in Berlin am 1.1.1999 nach Sportarten, Altersgruppen und Geschlecht	14
5. Sportverbände mit besonderer Aufgabenstellung und ihre Mitglieder in Berlin am 1.1.1999 nach Altersgruppen und Geschlecht	14

Zeichenerklärung

—	nichts vorhanden	/	Zahlenwert nicht sicher genug	()	Aussagewert ist eingeschränkt
0	weniger als die Hälfte von 1 in der letzten besetzten Stelle, jedoch mehr als nichts	.	Zahlenwert unbekannt oder geheimzuhalten	p	vorläufige Zahl
...	Aussage fällt später an	x	Tabellenfach gesperrt, weil Aussage nicht sinnvoll	r	berichtigte Zahl
				s	geschätzte Zahl

Durch Auf- bzw. Abrunden von Einzelangaben können sich geringe Abweichungen in den Endsummen ergeben.

Statistische Berichte mit * vor der Nummerung enthalten Angaben, die alle Statistischen Landesämter für ihren Bereich unter gleicher Kennziffer veröffentlichen.

Erläuterungen

Ziel der Statistik

Die Statistik der Sportvereine hat die Aufgabe, einen aktuellen Überblick über die als förderungswürdig anerkannten Sportvereine, Betriebssportgemeinschaften und Mitgliedsorganisationen (Sportfachverbände, Betriebssportverband, ADAC, DLRG, Studentensportverband u. a.) im Landessportbund (LSB) sowie deren Mitglieder zu geben. Sie ist eine wichtige Informationsquelle bzw. Planungsgrundlage für die Senatsverwaltung für Schule, Jugend und Sport, die Sportämter der Bezirke, den Landessportbund Berlin, die Sportverbände, die Sportvereine und Betriebssportgemeinschaften.

Erhebungsmerkmale sind Mitglieder der Sportorganisationen nach Altersgruppen, Geschlecht, Staatsangehörigkeit und Zugehörigkeit zu den Fachverbänden, Fachvereinigungen bzw. Sportverbänden.

Rechtsgrundlage

Die Erhebung erfolgt auf freiwilliger Basis, es besteht also keine Berichtspflicht. Allerdings liegt es auch im eigenen Interesse der Vereine, bei dieser Erhebung erfaßt zu werden, um an den Sportförderungsprogrammen der Senatsverwaltung für Schule, Jugend und Sport teilhaben zu können. Das Erhebungs- und Aufbereitungsverfahren wurde zwischen den o. g. Konsumenten und dem Statistischen Landesamt abgestimmt.

Die Senatsverwaltung hat das Statistische Landesamt Berlin zuletzt mit Schreiben vom 21. April 1993 gebeten, eine jährliche Auswertung der sportstatistischen Erhebungsbögen vorzunehmen.

Berichtskreis

Zum Berichtskreis gehören alle zum Stichtag 1. Januar als förderungswürdig anerkannten Sportorganisationen. Die Anerkennung geschieht durch die zuständige Senatsverwaltung; nicht alle diese Organisationen gehören auch dem Landessportbund Berlin an, sondern nur jene, die auch Mitglied eines Fachverbandes sind.

Methodische Hinweise

Die Angaben beruhen auf Informationen der bei der Senatsverwaltung für Schule, Jugend und Sport registrierten förderungswürdigen Vereine.

Als Konsequenz aus dem "Bericht zur Integrations- und Ausländerpolitik", den der Senat im Februar 1994 herausgab, werden die Sportorganisationen zusätzlich zur altersmäßigen Zusammensetzung ihrer ausländischen Mitglieder befragt. Damit soll die Grundlage für eine stärkere Kooperation aller in der Ausländerbetreuung tätigen freien Träger, Sportorganisationen und Behörden gebildet werden. Da nicht alle Organisationen ihre Mitglieder nach der Staatsangehörigkeit erfassen, kann kein vollständiger Nachweis aller Ausländer in den Tabellen erbracht werden.

Altersgliederung der Vereins- bzw. Verbandsmitglieder:

Die Altersgruppen sind bereits 1996 in Richtung einer bundesweiten Vereinheitlichung geändert worden. Mit der Erhebung 1999 wurde die neue Altersgruppe der 19- bis unter 27-jährigen weiter untergliedert, um die „jungen Vereinsmitglieder“ im Sinne der Sportanlagen-Nutzungsvorschriften (SPAN), d.h. die unter 21-jährigen, getrennt ausweisen zu können. Hintergrund ist die mögliche Reduzierung der Entgelte für die Nutzung von Sportanlagen, wenn die Vereine einen Mindestprozentsatz junger Mitglieder organisieren. – Bei den Sportverbänden mit besonderer Aufgabenstellung wurden die beiden zusätzlichen Altersgruppen 1999 nicht erhoben.

Beide Änderungen der Altersgliederung hatten zur Folge, daß Antwortausfälle nicht wie sonst üblich durch Angaben des Vorjahres ersetzt werden konnten. 1996 fehlen daher in den Tabellen die Angaben für 49 Vereine bzw. Betriebssportgemeinschaften; im Jahr 1999 gab es insgesamt 188 Antwortausfälle (148 Vereine und 40 Betriebssportgemeinschaften). Bei der Interpretation von Zeitreihen ist dies zu beachten.

Die regionale Zuordnung der Vereine und Betriebssportgemeinschaften und ihrer Mitglieder erfolgt nach dem juristischen (Haupt-) Sitz des Vereins, auch wenn Untergliederungen in mehreren Bezirken vorhanden sein sollten. Der Ort der Sportausübung (man denke z.B. an Sportflugplätze in Brandenburg) oder der Wohnort der Mitglieder spielen bei dieser Zuordnung keine Rolle.

Definitionen

Verein: Ein Sportverein ist eine auf Dauer angelegte Personenvereinigung, die unter einem Vereinsnamen einen selbstorganisierten Sportbetrieb durchführt. Er kann sich als Einsparten- oder als Mehrspartenverein betätigen, d.h. sich ausschließlich einer Sportart oder auch mehreren Sportarten widmen.

Förderungswürdige Sportorganisation: Als förderungswürdig gilt die Sportorganisation, die nach dem "Gesetz über die Förderung des Sports im Lande Berlin" (Sportförderungsgesetz) vom 6. Januar 1989 durch das für den Sport zuständige Mitglied des Senats als förderungswürdig anerkannt worden ist. Gemäß diesem Gesetz ist eine Sportorganisation u. a. dann als förderungswürdig anzuerkennen, wenn sie gemeinnützige Zwecke im Sinne der Abgabenordnung durch Förderung des Sports verfolgt und nachweist, auf ihrem Fachgebiet sachgerechte, zweckentsprechende und wirtschaftliche Arbeit leisten zu können, sowie die Gewähr für eine ordnungsgemäße Geschäftsführung bietet.

Vereinsmitglieder: Dies sind alle aktiven und passiven Mitglieder eines Vereins, unabhängig davon, ob sie einem Fachverband gemeldet worden sind oder nicht.

Fachverbandsmitglieder: Hierzu zählen alle Mitglieder eines Vereins, die einem oder mehreren dem Landessportbund zugehörigen Fachverbänden gemeldet worden sind.

Fachverband: Er bezeichnet den Zusammenschluß von Vereinen zu einem Interessenverband, der den Spielbetrieb einer Sportart (z.B. Fußball) organisiert, verwaltet und beaufsichtigt.

Betriebssportgemeinschaft: Sie ist eine Sportorganisation, deren Mitglieder sich auf einer betrieblichen oder behördlichen Basis zusammengeschlossen haben, um gemeinsam nach Feierabend Sport ohne ausgeprägten Leistungsgedanken zu betreiben. Die sportlichen Aktivitäten finden in der Regel während der Woche statt und sind dem Breiten- und Freizeitsport zuzuordnen. Der Spiel- und Wettkampfbetrieb beschränkt sich auf Berlin.

Fachvereinigungsmitglieder: Sie schließen alle Mitglieder einer Betriebssportgemeinschaft ein, die von der Betriebssportgemeinschaft an eine oder mehrere Fachvereinigungen (Sportarten) gemeldet worden sind.

1. Sportvereine und Betriebssportgemeinschaften^{*)} in Berlin 1992 bis 1999

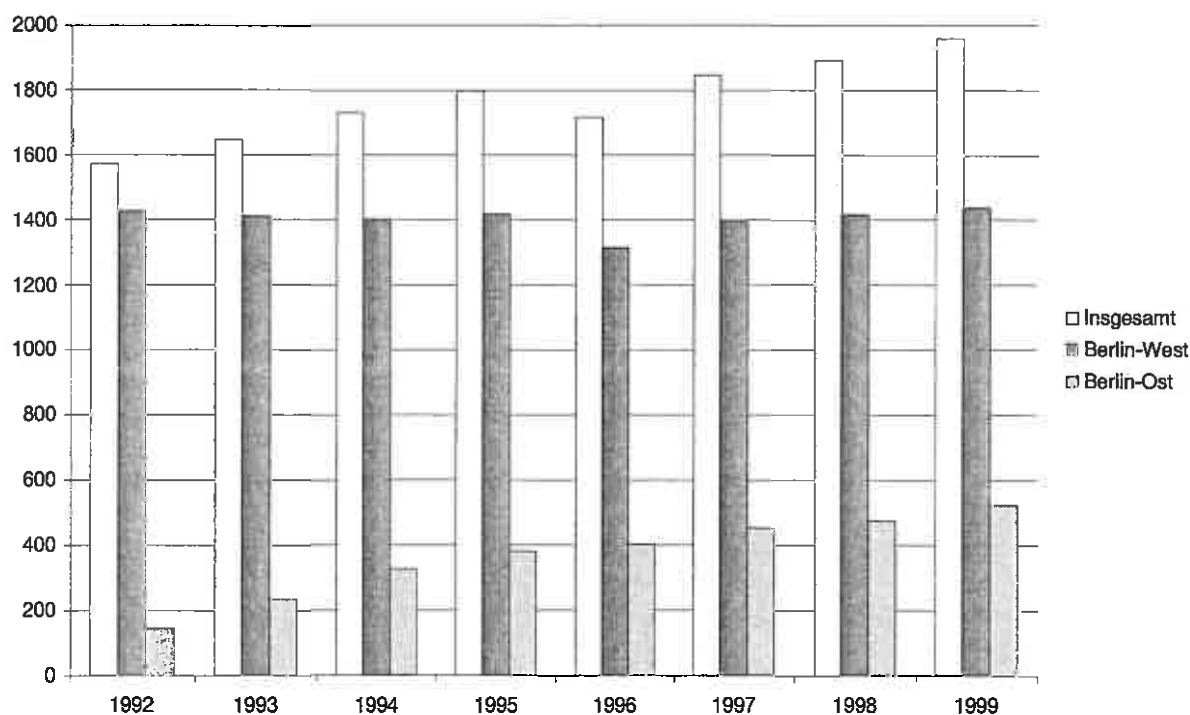

^{*)} Anzahl einschl. der Sportvereine und Betriebssportgemeinschaften, die bis zum Meldeschluß der Erhebung nicht geantwortet haben (49 im Jahr 1996, 188 im Jahr 1999)

2. Beteiligung am Vereinssport^{*)} in Berlin am 1.1.1999 nach Altersgruppen und Geschlecht (Anteile der Mitglieder an der Bevölkerung gleichen Alters)

Berlin

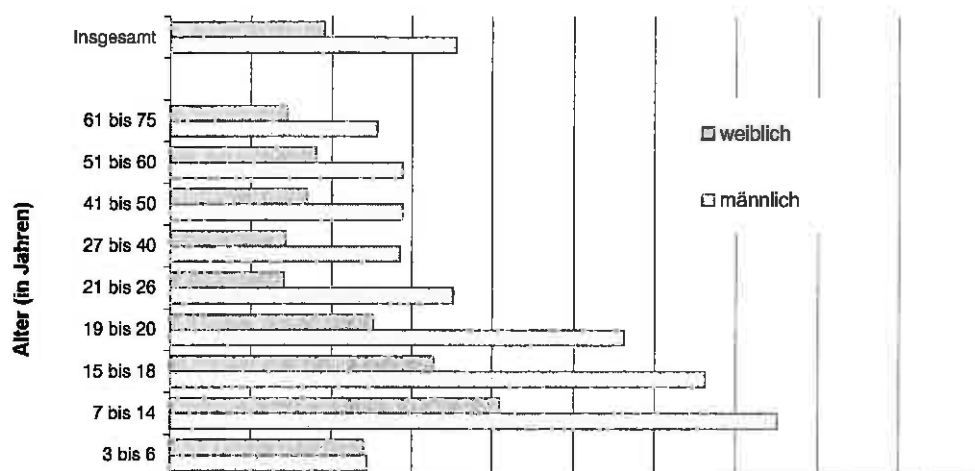

Berlin - West

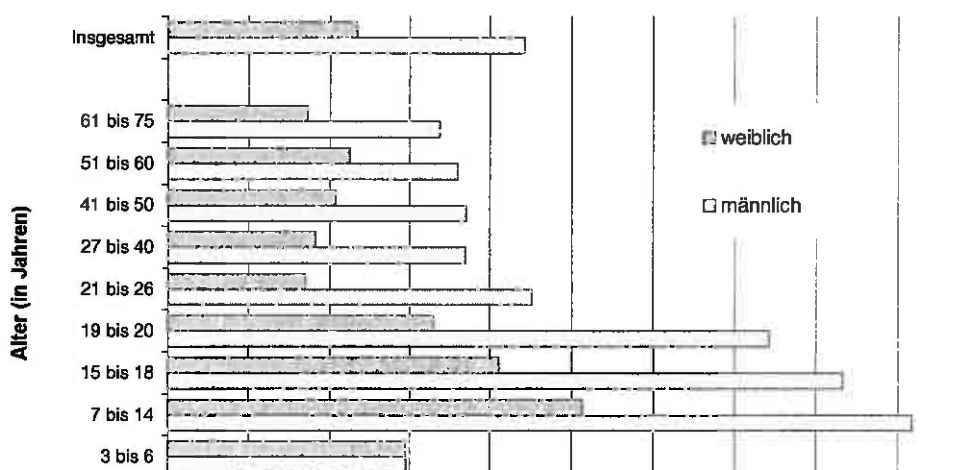

Berlin - Ost

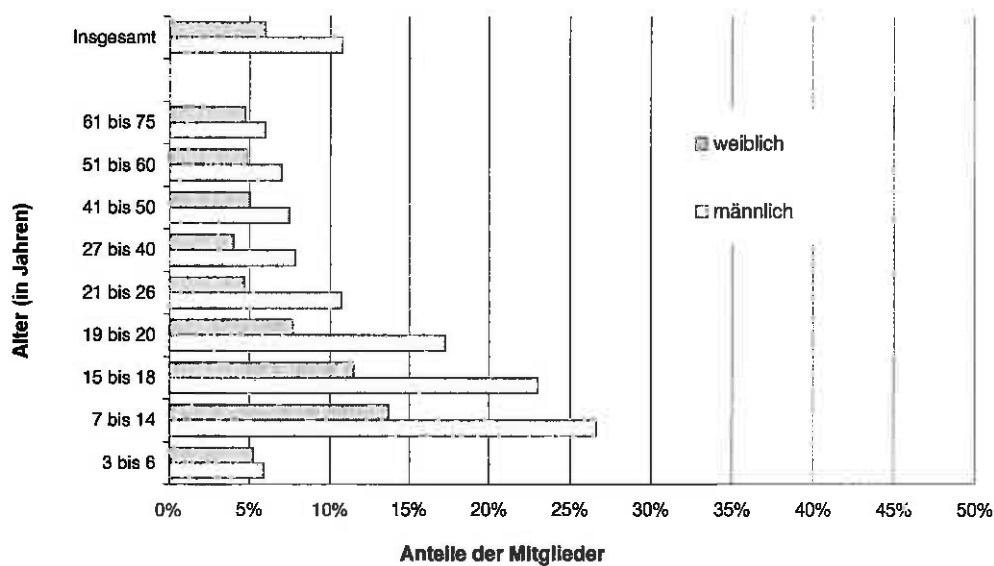

^{*)} einschl. Betriebssportgemeinschaften. Angaben für 188 Vereine und Betriebssportgemeinschaften fehlen (vgl. Erläuterungen, methodische Hinweise).

1a Sportvereine sowie Betriebssportgemeinschaften und ihre Mitglieder in Berlin^{*)}

Jahr ¹⁾	Anzahl der Sport- vereine ²⁾	Mitglieder								
		ins- gesamt	männ- lich	weib- lich	Alter in Jahren					
					unter 7		7 bis unter 15		15 bis unter 19	
					männlich	weiblich	männlich	weiblich	männlich	weiblich
1	2	3	4	5	6	7	8	9	10	
1987	1 373	296 700	196 082	100 618	4 175	4 256	28 484	17 557	19 078	9 661
1988	1 387	298 898	197 024	101 874	4 260	4 328	28 055	17 231	17 604	8 850
1989	1 392	301 292	198 198	103 094	4 605	4 446	29 052	17 953	16 352	7 995
1990	1 444	307 333	201 874	105 459	4 721	4 947	29 552	18 020	16 150	7 946
1991	1 448	308 231	202 987	105 244	4 802	4 672	30 713	18 443	15 674	7 607
1992	1 571	360 039	234 600	125 439	5 525	5 369	39 968	24 058	18 883	9 700
1993	1 646	378 689	246 465	132 224	6 303	5 684	44 143	25 751	20 260	10 230
1994	1 730	399 986	260 340	139 646	6 738	5 994	48 277	27 966	21 832	10 847
1995	1 798	417 425	273 393	144 032	6 971	5 733	51 072	28 299	23 826	11 294

1b Sportvereine sowie Betriebssportgemeinschaften und ihre Mitglieder in Berlin

Jahr	Anzahl der Sport- vereine ²⁾	Mitglieder								
		ins- gesamt	männ- lich	weib- lich	Alter in Jahren					
					unter 7		7 bis unter 15		15 bis unter 19	
					männlich	weiblich	männlich	weiblich	männlich	weiblich
1	2	3	4	5	6	7	8	9	10	
1996	1 668	415 129	269 619	145 510	6 789	5 755	52 816	28 755	24 039	11 745
1997	1 845	429 991	281 811	148 180	7 926	5 923	55 478	29 369	25 723	11 920
1998	1 890	432 696	283 982	148 714	6 759	5 739	56 937	28 972	26 910	12 114
1999 ³⁾	1 771	419 364	272 968	146 396	6 736	6 219	53 825	27 895	25 144	11 705

^{*)} bis 1991 nur Berlin-West, ab 1992 Zahlenangaben für Gesamtberlin - 1) jeweils zum 1.1 des Jahres - 2) einschl. Betriebssportgemeinschaften, ohne Verbände mit besonderer Aufgabestellung im Landessportbund (z.B. DLRG, FKK).

2 Sportvereine sowie Betriebssportgemeinschaften und ihre Mitglieder^{*)} in Berlin

Bezirk ¹⁾	Anzahl der Sport- vereine ²⁾	Mitglieder								
		ins- gesamt	männ- lich	weib- lich	Alter in Jahren					
					unter 7		7 bis unter 15		15 bis unter 19	
					männlich	weiblich	männlich	weiblich	männlich	weiblich
1	2	3	4	5	6	7	8	9	10	
01 Mitte	29	4 693	2 862	1 831	48	39	488	248	256	Sport 137
02 Tiergarten	37	9 342	5 641	3 701	334	337	1 258	766	476	254
03 Wedding	60	20 868	15 510	5 358	218	159	2 987	1 020	2 122	1 130
04 Prenzlauer Berg	35	8 852	5 502	3 350	25	35	1 528	785	846	343
05 Friedrichshain	39	5 462	3 956	1 506	23	7	914	318	530	155
06 Kreuzberg	59	19 354	13 736	5 618	237	210	2 513	1 104	1 142	397
07 Charlottenburg	98	29 153	19 562	9 591	314	265	3 065	1 313	1 404	553
08 Spandau	180	36 180	23 828	12 352	794	692	4 086	2 274	1 758	706
09 Wilmersdorf	57	26 779	15 728	11 051	547	621	3 073	1 766	1 211	565
10 Zehlendorf	88	24 702	15 147	9 555	332	354	2 479	1 920	1 494	988
11 Schöneberg	48	15 749	9 512	6 237	388	444	1 579	831	736	289
12 Steglitz	62	19 523	12 011	7 512	355	259	3 011	1 706	1 178	653
13 Tempelhof	71	19 638	12 867	6 771	556	441	3 051	1 586	1 102	544
14 Neukölln	98	32 067	20 010	12 057	785	724	4 943	2 649	2 055	852
15 Treptow	54	11 099	7 923	3 176	46	47	1 619	617	727	239
16 Köpenick	111	18 157	11 814	6 343	110	95	1 892	1 006	1 095	516
17 Lichtenberg	50	12 545	7 834	4 711	33	25	1 960	895	930	373
18 Weißensee	23	6 086	3 899	2 387	197	154	1 370	887	479	285
19 Pankow	40	5 756	4 054	1 702	33	5	1 181	434	500	222
20 Reinickendorf	173	36 651	23 442	13 209	928	918	5 126	2 782	2 282	939
21 Marzahn	31	8 187	5 467	2 720	116	68	2 075	728	1 044	531
22 Hohenschönhausen	31	8 764	5 258	3 506	287	285	1 774	1 027	795	495
23 Hellersdorf	22	7 011	4 104	2 907	17	29	1 549	1 063	636	410
Insgesamt	1 496	386 618	249 467	137 151	6 723	6 213	53 521	27 725	24 798	11 576

^{*)} Ohne 188 Sportvereine und Betriebssportgemeinschaften, die sich an der Erhebung nicht beteiligt haben.- 1) Bezirk, von dessen Sportamt der Sportverein betreut wird.

1987 bis 1995 nach Altersgruppen und Geschlecht

Mitglieder										Jahr ¹⁾
Alter in Jahren										
19 bis unter 22		22 bis unter 36		36 bis unter 51		51 bis unter 61		61 und mehr		
männlich	weiblich	männlich	weiblich	männlich	weiblich	männlich	weiblich	männlich	weiblich	
11	12	13	14	15	16	17	18	19	20	
14 574	6 490	46 000	19 616	55 080	27 952	16 641	8 026	12 050	7 060	1987
14 529	6 581	47 626	20 502	54 328	28 261	18 364	8 716	12 258	7 405	1988
13 625	6 044	48 992	21 207	53 739	28 171	19 811	9 639	12 322	7 639	1989
12 923	5 936	50 470	22 210	53 381	27 785	21 815	10 737	12 862	7 878	1990
12 976	5 615	51 607	22 420	51 174	26 812	23 112	11 588	12 927	8 087	1991
14 498	6 476	58 714	25 888	54 832	29 791	27 882	14 661	14 298	9 496	1992
13 803	6 228	61 039	27 487	54 722	29 582	31 059	16 381	15 136	10 881	1993
14 073	6 242	65 219	29 173	54 345	29 420	33 968	18 619	15 888	11 385	1994
13 649	6 072	67 078	29 543	55 034	29 476	37 797	21 026	17 966	12 589	1995

1996 bis 1999 nach Altersgruppen und Geschlecht

Mitglieder										Jahr
Alter in Jahren										
19 bis unter 27		27 bis unter 41		41 bis unter 51		51 bis unter 61		61 und mehr		
männlich	weiblich	männlich	weiblich	männlich	weiblich	männlich	weiblich	männlich	weiblich	
11	12	13	14	15	16	17	18	19	20	
31 305	13 248	61 232	29 183	37 596	21 150	36 989	21 923	18 853	13 751	1996
32 377	13 415	64 654	29 761	37 926	20 733	36 917	22 032	20 810	15 027	1997
31 982	12 798	65 909	30 479	37 405	20 553	35 670	21 620	22 410	16 439	1998
31 543	13 096	62 655	28 932	34 973	19 991	33 879	20 950	24 213	17 608	1999 ³⁾

3) Ab 1999 ist die Altersgruppe der 19- bis unter 27-jährigen weiter untergliedert - vgl. die folgenden Tabellen. Ohne 188 Sportvereine und Betriebssportgemeinschaften, die sich an der Erhebung nicht beteiligt haben. Wegen der Änderung einer Altersgruppe konnten die Antwortausfälle nicht durch Angaben des Vorjahres ersetzt werden.

am 1.1.1999 nach Bezirken, Altersgruppen, Geschlecht und Staatsangehörigkeit

Mitglieder												Bezirk ¹⁾
Alter in Jahren												
19 bis unter 21		21 bis unter 27		27 bis unter 41		41 bis unter 51		51 bis unter 61		61 und mehr		
männlich	weiblich	männlich	weiblich	männlich	weiblich	männlich	weiblich	männlich	weiblich	männlich	weiblich	
11	12	13	14	15	16	17	18	19	20	21	22	

vereine												
154	56	205	114	762	420	414	240	341	252	194	325	01
249	135	474	212	1 220	929	808	475	483	304	339	289	02
1 154	356	1 239	234	3 921	962	1 530	455	1 342	468	997	574	03
429	191	729	371	1 015	495	398	257	279	390	253	483	04
157	68	357	104	1 111	330	388	163	290	168	186	193	05
452	166	1 419	486	3 454	1 410	1 480	626	1 730	608	1 309	611	06
589	223	1 545	573	4 952	2 189	2 646	1 324	2 760	1 595	2 287	1 556	07
681	285	1 496	660	4 725	2 182	3 389	1 660	3 847	2 152	3 052	1 761	08
646	454	726	388	3 137	1 931	1 904	1 659	2 448	2 098	2 036	1 569	09
610	410	988	604	2 569	1 647	1 876	1 215	2 773	1 488	2 026	929	10
263	173	695	365	2 694	1 210	1 397	823	1 008	843	752	1 259	11
417	171	763	395	2 479	1 309	1 330	999	1 448	1 167	1 030	853	12
538	241	1 334	465	2 899	1 349	1 463	845	1 199	818	725	482	13
779	263	1 887	575	4 319	2 375	1 953	1 632	1 949	1 714	1 340	1 273	14
232	105	609	265	1 947	542	1 037	398	953	424	753	539	15
356	205	868	372	2 959	1 318	1 549	854	1 654	977	1 331	1 000	16
346	114	658	237	1 722	654	865	724	633	716	687	973	17
174	111	258	134	583	279	271	173	197	186	170	178	18
246	81	363	100	830	320	435	229	269	184	197	127	19
704	292	1 766	697	4 737	2 287	2 609	1 670	3 037	2 048	2 253	1 576	20
320	107	517	162	730	419	406	440	169	145	90	120	21
288	138	450	223	828	641	445	371	249	197	142	129	22
119	49	307	120	845	621	343	286	149	151	139	178	23
9 903	4 374	19 653	7 856	54 438	25 819	28 936	17 518	29 207	19 093	22 288	16 977	Insgesamt

2) einschl. Betriebssportgemeinschaften, ohne Verbände mit besonderer Aufgabenstellung im Landessportbund (z. B. DLRG, FKK).

Noch: 2 Sportvereine sowie Betriebssportgemeinschaften und ihre Mitglieder¹⁾ in Berlin

Bezirk ¹⁾	Anzahl der Sport- vereine ²⁾	Mitglieder								
		ins- gesamt	männ- lich	weib- lich	Alter in Jahren					
					unter 7		7 bis unter 15		15 bis unter 19	
					männlich	weiblich	männlich	weiblich	männlich	weiblich
1	2	3	4	5	6	7	8	9	10	
Betriebssport										
01 Mitte.....	3	187	100	87	-	-	-	-	3	-
02 Tiergarten	16	458	371	87	-	-	-	-	2	-
03 Wedding	12	1 456	1 040	416	-	-	-	2	3	1
04 Prenzlauer Berg	-	-	-	-	-	-	-	-	-	-
05 Friedrichshain	1	94	91	3	-	-	-	-	3	-
06 Kreuzberg	27	1 902	1 515	387	-	-	-	1	5	2
07 Charlottenburg	25	2 858	2 018	840	-	-	11	9	12	6
08 Spandau	16	3 791	2 937	854	1	-	22	9	60	19
09 Wilmersdorf	19	6 342	4 104	2 238	2	-	35	19	24	17
10 Zehlendorf	15	1 255	927	328	-	-	-	1	4	2
11 Schöneberg	21	3 354	2 226	1 128	-	-	2	3	33	16
12 Steglitz	22	1 421	1 049	372	-	-	1	-	11	2
13 Tempelhof	27	2 646	1 984	662	1	1	6	7	21	6
14 Neukölln	30	3 633	2 729	904	1	-	9	7	33	13
15 Treptow	4	808	478	330	8	5	191	106	87	33
16 Köpenick	2	353	272	81	-	-	11	2	15	1
17 Lichtenberg	2	189	150	39	-	-	16	2	12	-
18 Weißensee	1	33	28	5	-	-	-	-	1	-
19 Pankow	-	-	-	-	-	-	-	-	-	-
20 Reinickendorf	29	1 672	1 327	345	-	-	-	-	6	1
21 Marzahn	2	263	142	121	-	-	-	2	9	9
22 Hohenschönhausen	1	31	13	18	-	-	-	-	2	1
23 Hellersdorf	-	-	-	-	-	-	-	-	-	-
Insgesamt	275	32 746	23 501	9 245	13	6	304	170	346	129
insge										
01 Mitte.....	32	4 880	2 962	1 918	48	39	488	248	259	137
02 Tiergarten	53	9 800	6 012	3 788	334	337	1 258	766	478	254
03 Wedding	72	22 324	16 550	5 774	218	159	2 987	1 022	2 125	1 131
04 Prenzlauer Berg	35	8 852	5 502	3 350	25	35	1 528	785	846	343
05 Friedrichshain	40	5 556	4 047	1 509	23	7	914	318	533	155
06 Kreuzberg	86	21 256	15 251	6 005	237	210	2 513	1 105	1 147	399
07 Charlottenburg	123	32 011	21 580	10 431	314	265	3 076	1 322	1 416	559
08 Spandau	196	39 971	26 765	13 206	795	692	4 108	2 283	1 818	725
09 Wilmersdorf	76	33 121	19 832	13 289	549	621	3 108	1 785	1 235	582
10 Zehlendorf	103	25 957	16 074	9 883	332	354	2 479	1 921	1 498	990
11 Schöneberg	69	19 103	11 738	7 365	388	444	1 581	834	769	305
12 Steglitz	84	20 944	13 060	7 884	355	259	3 012	1 706	1 189	655
13 Tempelhof	98	22 284	14 851	7 433	557	442	3 057	1 593	1 123	550
14 Neukölln	128	35 700	22 739	12 961	786	724	4 952	2 656	2 088	865
15 Treptow	58	11 907	8 401	3 506	54	52	1 810	723	814	272
16 Köpenick	113	18 510	12 086	6 424	110	95	1 903	1 008	1 110	517
17 Lichtenberg	52	12 734	7 984	4 750	33	25	1 976	897	942	373
18 Weißensee	24	6 119	3 727	2 392	197	154	1 370	887	480	285
19 Pankow	40	5 756	4 054	1 702	33	5	1 181	434	500	222
20 Reinickendorf	202	38 323	24 769	13 554	928	918	5 126	2 782	2 288	940
21 Marzahn	33	8 450	5 609	2 841	116	68	2 075	730	1 053	540
22 Hohenschönhausen	32	8 795	5 271	3 524	287	285	1 774	1 027	797	496
23 Hellersdorf	22	7 011	4 104	2 907	17	29	1 549	1 063	636	410
Insgesamt	1 771	419 364	272 968	146 396	6 736	6 219	53 825	27 895	25 144	11 705

¹⁾ Ohne 188 Sportvereine und Betriebssportgemeinschaften, die sich an der Erhebung nicht beteiligt haben - 1) Bezirk, von dessen Sportamt der Sportverein betreut wird.

am 1.1.1999 nach Bezirken, Altersgruppen, Geschlecht und Staatsangehörigkeit

Mitglieder												Bezirk ¹⁾
Alter in Jahren												
19 bis unter 21		21 bis unter 27		27 bis unter 41		41 bis unter 51		51 bis unter 61		61 und mehr		
männlich	weiblich	männlich	weiblich	männlich	weiblich	männlich	weiblich	männlich	weiblich	männlich	weiblich	
11	12	13	14	15	16	17	18	19	20	21	22	
gemeinschaften												
—	1	7	5	54	32	20	19	15	25	1	5	01
2	1	13	1	168	42	94	13	71	20	21	10	02
1	2	34	37	314	129	291	97	262	92	135	56	03
—	—	—	—	—	—	—	—	—	—	—	—	04
—	—	2	—	31	—	16	1	26	2	13	—	05
8	4	62	18	488	116	392	128	367	89	193	29	06
22	10	88	43	730	307	546	235	450	173	159	57	07
133	24	322	62	1 051	294	652	189	500	130	196	127	08
38	25	281	208	1 347	801	1 064	574	866	455	447	139	09
3	2	78	12	372	82	218	107	176	101	76	21	10
86	76	220	150	841	416	592	281	346	154	106	32	11
3	9	51	18	365	127	365	122	186	77	67	17	12
21	7	86	34	689	183	523	204	465	172	172	48	13
54	12	138	41	1 057	367	780	267	536	158	141	39	14
34	9	24	26	49	23	24	47	60	80	1	1	15
6	1	16	5	67	18	46	13	56	25	55	16	16
12	—	24	3	44	6	24	12	13	16	5	—	17
1	—	1	—	12	5	2	—	10	—	1	—	18
—	—	—	—	—	—	—	—	—	—	—	—	19
11	2	84	14	476	106	364	122	251	68	135	32	20
5	—	13	4	58	49	42	35	14	20	1	2	21
1	—	2	—	4	10	2	7	2	—	—	—	22
—	—	—	—	—	—	—	—	—	—	—	—	23
441	185	1 546	681	8 217	3 113	6 037	2 473	4 672	1 857	1 925	631	Insgesamt
samt ²⁾												
154	57	212	119	816	452	434	259	356	277	195	330	01
251	136	487	213	1 388	971	902	488	554	324	360	299	02
1 155	358	1 273	271	4 235	1 091	1 821	552	1 604	560	1 132	630	03
429	191	729	371	1 015	495	398	257	279	390	253	483	04
157	68	359	104	1 142	330	404	164	316	170	199	193	05
460	170	1 481	504	3 942	1 526	1 872	754	2 097	697	1 502	640	06
811	233	1 633	616	5 682	2 496	3 192	1 559	3 210	1 768	2 446	1 613	07
814	289	1 818	722	5 776	2 476	4 041	1 849	4 347	2 282	3 248	1 888	08
664	479	1 007	596	4 484	2 732	2 968	2 233	3 314	2 553	2 483	1 708	09
613	412	1 066	616	2 941	1 729	2 094	1 322	2 949	1 589	2 102	950	10
349	249	915	515	3 535	1 626	1 989	1 104	1 354	997	858	1 291	11
420	180	814	413	2 844	1 436	1 695	1 121	1 634	1 244	1 097	870	12
559	248	1 420	499	3 588	1 532	1 986	1 049	1 664	990	897	530	13
833	275	2 025	616	5 376	2 742	2 713	1 899	2 485	1 872	1 481	1 312	14
266	114	633	291	1 996	565	1 061	445	1 013	504	754	540	15
362	206	884	377	3 026	1 336	1 595	867	1 710	1 002	1 386	1 016	16
358	114	682	240	1 766	660	889	736	646	732	692	973	17
175	111	259	134	595	284	273	173	207	186	171	178	18
246	81	363	100	830	320	435	229	269	184	197	127	19
715	294	1 650	711	5 213	2 393	2 973	1 792	3 288	2 116	2 388	1 608	20
325	107	530	166	788	468	448	475	183	165	91	122	21
289	138	452	223	832	651	447	378	251	197	142	129	22
119	49	307	120	845	621	343	286	149	151	139	178	23
10 344	4 559	21 199	8 537	62 655	28 932	34 973	19 991	33 879	20 950	24 213	17 608	Insgesamt

2) einschl. Betriebssportgemeinschaften, ohne Verbände mit besonderer Aufgabenstellung im Landessportbund (z. B. DLRG, FKfK).

Noch: 2 Sportvereine sowie Betriebssportgemeinschaften und ihre Mitglieder¹⁾ in Berlin

Bezirk ¹⁾	Anzahl der Sport- vereine ²⁾	Mitglieder								
		ins- gesamt	männ- lich	weib- lich	Alter in Jahren					
					unter 7		7 bis unter 15		15 bis unter 19	
					männlich	weiblich	männlich	weiblich	männlich	weiblich
1	2	3	4	5	6	7	8	9	10	
darunter										
01 Mitte.....	7	57	47	10	-	-	3	1	2	-
02 Tiergarten	24	1 160	901	259	13	11	306	77	146	27
03 Wedding	37	2 546	2 413	133	59	11	958	44	419	36
04 Prenzlauer Berg	8	174	157	17	-	-	30	6	22	5
05 Friedrichshain	11	80	75	5	-	-	43	-	18	-
06 Kreuzberg	41	3 512	3 165	347	76	39	919	125	402	31
07 Charlottenburg	55	1 726	1 496	230	19	26	504	110	247	34
08 Spandau	48	1 491	1 247	244	24	-	320	31	227	21
09 Wilmersdorf	19	632	474	158	26	9	129	63	89	12
10 Zehlendorf	23	406	328	78	9	2	97	24	48	18
11 Schöneberg	31	1 290	1 069	221	31	31	333	75	184	30
12 Steglitz	23	470	439	31	13	-	196	10	91	9
13 Tempelhof	37	919	857	62	14	2	265	21	120	8
14 Neukölln	48	2 748	2 579	169	30	5	864	75	592	39
15 Treptow	17	133	121	12	-	-	24	-	9	1
16 Köpenick	12	184	181	3	-	-	8	-	32	-
17 Lichtenberg	9	77	75	2	1	-	35	2	25	-
18 Weißensee	5	93	53	40	6	4	23	17	15	8
19 Pankow	9	27	24	3	-	-	5	2	4	-
20 Reinickendorf	62	2 028	1 810	218	62	26	518	84	313	30
21 Marzahn	7	276	213	63	42	19	62	33	28	5
22 Hohenschönhausen	7	33	26	7	-	-	3	1	12	1
23 Hellersdorf	4	8	5	3	-	-	-	-	-	1
Insgesamt	544	20 070	17 755	2 315	425	185	5 645	801	3 045	316
darunter										
01 Mitte.....	1	1	1	-	-	-	-	-	-	-
02 Tiergarten	14	382	316	66	8	4	161	34	54	7
03 Wedding	28	1 947	1 853	94	35	7	754	32	319	32
04 Prenzlauer Berg	3	11	10	1	-	-	-	-	4	1
05 Friedrichshain	2	5	5	-	-	-	2	-	3	-
06 Kreuzberg	31	2 395	2 192	203	60	30	656	77	272	23
07 Charlottenburg	36	970	901	69	11	19	318	30	139	9
08 Spandau	26	772	695	77	20	-	227	16	115	5
09 Wilmersdorf	11	153	139	14	10	1	39	3	25	3
10 Zehlendorf	13	174	164	10	4	-	47	-	13	6
11 Schöneberg	21	690	653	37	13	1	235	13	118	13
12 Steglitz	14	200	195	5	7	-	81	3	46	1
13 Tempelhof	24	351	324	27	9	-	146	11	68	6
14 Neukölln	39	1 932	1 832	100	13	2	564	42	395	28
15 Treptow	6	25	24	1	-	-	1	-	1	-
16 Köpenick	2	158	158	-	-	-	8	-	26	-
17 Lichtenberg	3	8	8	-	-	-	5	-	2	-
18 Weißensee	1	20	8	12	-	-	8	10	-	2
19 Pankow	3	4	2	2	-	-	2	2	-	-
20 Reinickendorf	39	881	840	41	39	3	262	21	132	12
21 Marzahn	2	50	42	8	11	2	14	3	9	1
22 Hohenschönhausen	2	5	5	-	-	-	-	-	-	-
23 Hellersdorf	-	-	-	-	-	-	-	-	-	-
Insgesamt	321	11 134	10 367	767	240	69	3 530	297	1 741	149

¹⁾ Ohne 188 Sportvereine und Betriebssportgemeinschaften, die sich an der Erhebung nicht beteiligt haben - 1) Bezirk, von dessen Sportamt der Sportverein betreut wird.

am 1.1.1999 nach Bezirken, Altersgruppen, Geschlecht und Staatsangehörigkeit

Mitglieder												Bezirk ¹⁾
Alter in Jahren												
19 bis unter 21		21 bis unter 27		27 bis unter 41		41 bis unter 51		51 bis unter 61		61 und mehr		
männlich	weiblich	männlich	weiblich	männlich	weiblich	männlich	weiblich	männlich	weiblich	männlich	weiblich	
11	12	13	14	15	16	17	18	19	20	21	22	
Nichtdeutsche												
3	–	5	–	14	6	9	3	6	–	5	–	01
29	13	105	22	116	29	163	67	13	10	10	3	02
104	2	333	12	436	19	75	7	24	2	5	–	03
10	–	37	1	48	1	7	2	1	2	2	–	04
–	2	3	1	8	–	1	1	2	1	–	–	05
225	41	659	49	746	40	97	17	36	4	5	1	06
76	8	239	12	323	18	51	14	24	7	13	1	07
128	22	204	49	211	63	70	30	58	24	5	4	08
36	10	64	11	80	26	34	14	14	13	2	–	09
9	4	42	3	80	15	32	11	11	1	–	–	10
54	4	188	16	210	35	51	13	13	9	5	8	11
32	3	38	5	48	4	18	–	3	–	–	–	12
48	4	110	12	211	8	54	5	35	1	2	1	13
140	18	412	24	455	6	75	2	10	–	1	–	14
20	–	22	3	38	6	7	2	1	–	–	–	15
15	–	28	–	81	1	12	2	4	–	1	–	16
1	–	4	–	8	–	1	–	–	–	–	–	17
2	7	2	1	2	2	1	1	1	–	1	–	18
4	–	5	–	6	–	–	1	–	–	–	–	19
112	8	293	5	344	19	85	20	71	20	12	6	20
29	6	32	–	19	–	–	–	1	–	–	–	21
–	–	7	3	4	2	–	–	–	–	–	–	22
–	1	1	–	4	1	–	–	–	–	–	–	23
1 075	153	2 833	229	3 492	301	843	212	328	94	69	24	Insgesamt
Türken												
–	–	1	–	–	–	–	–	–	–	–	–	01
15	3	40	2	37	3	–	13	1	–	–	–	02
69	–	271	7	334	13	53	3	17	–	1	–	03
–	–	2	–	3	–	–	–	–	–	1	–	04
–	–	–	–	–	–	–	–	–	–	–	–	05
177	16	443	34	529	19	41	4	10	–	4	–	06
37	3	152	4	207	4	19	–	11	–	7	–	07
67	12	98	17	134	18	22	8	12	1	–	–	08
14	3	24	1	20	2	7	1	–	–	–	–	09
6	1	26	1	59	–	7	2	2	–	–	–	10
37	–	120	1	110	2	16	5	3	2	1	–	11
19	–	13	1	25	–	3	–	1	–	–	–	12
24	2	43	6	28	2	5	–	1	–	–	–	13
108	13	335	14	354	1	57	–	5	–	1	–	14
–	–	5	–	15	–	2	1	–	–	–	–	15
13	–	22	–	75	–	10	–	4	–	–	–	16
–	–	–	–	1	–	–	–	–	–	–	–	17
–	–	–	–	–	–	–	–	–	–	–	–	18
–	–	–	–	–	–	–	–	–	–	–	–	19
58	2	154	1	184	2	9	–	2	–	–	–	20
3	2	2	–	3	–	–	–	–	–	–	–	21
–	–	2	–	3	–	–	–	–	–	–	–	22
–	–	–	–	–	–	–	–	–	–	–	–	23
647	57	1 753	89	2 121	66	251	37	69	3	15	–	Insgesamt

2) einschl. Betriebssportgemeinschaften, ohne Verbände mit besonderer Aufgabenstellung im Landessportbund (z. B. DLRG, FKK)

3 Fachverbandsmitglieder der Sportvereine und Betriebssportgemeinschaften¹⁾ in Berlin

Fachverband	Anzahl der Sport- vereine ¹⁾	Mitglieder								
		ins- gesamt ²⁾	männ- lich	weib- lich	Alter in Jahren					
					unter 7		7 bis unter 15		15 bis unter 19	
					männlich	weiblich	männlich	weiblich	männlich	weiblich
1	2	3	4	5	6	7	8	9	10	
01 Aikido	—	—	—	—	—	—	—	—	—	—
02 American Football	9	1 355	970	385	3	3	106	81	211	98
03 Badminton	48	3 455	2 251	1 204	2	—	352	261	220	133
04 Bahnengolf	8	204	145	59	1	—	8	1	3	—
05 Baseball / Softball	13	522	380	142	—	—	28	2	59	29
06 Basketball	61	7 255	5 330	1 925	27	2	1 748	537	1 268	452
07 Bergsteigen	2	7 551	4 812	2 739	43	31	156	108	147	89
08 Billard	10	224	216	8	—	—	1	—	7	1
09 Boxen	26	2 303	2 208	95	6	—	255	6	298	4
10 Dart	5	161	136	25	—	—	1	—	2	—
11 Eissport	20	3 144	1 869	1 275	151	140	635	530	244	168
12 Fechten	12	892	584	308	2	1	218	101	86	48
13 Fischen	64	2 510	2 226	284	5	1	101	15	130	9
14 Fußball	303	83 631	78 444	5 187	1 435	51	24 187	1 067	9 804	711
15 Gewichtheben / Kraftsport	16	1 720	1 336	384	2	1	44	3	123	24
16 Golf	3	1 677	1 038	639	5	1	48	22	42	20
17 Handball	90	12 318	7 411	4 907	116	130	1 788	1 576	811	715
18 Hockey	29	5 343	3 451	1 892	116	62	1 190	657	472	316
19 Judo	79	5 980	4 106	1 874	125	66	2 193	1 046	434	223
20 Ju - Jutsu	17	1 176	843	333	15	4	155	66	143	61
21 Kanu	53	3 369	2 141	1 228	45	41	404	183	210	88
22 Karate	60	3 798	2 653	1 145	20	9	1 043	412	340	149
23 Kegeln	86	8 860	6 306	2 554	12	2	177	139	214	106
24 Leichtathletik	65	10 618	5 821	4 797	155	149	1 784	1 807	481	519
25 Luftsport	30	1 715	1 472	243	6	4	27	15	61	19
26 Moderner Fünfkampf	6	162	102	60	—	—	22	15	20	18
27 Motoryachtsport	27	1 980	1 301	679	11	7	56	42	50	21
28 Motorsport	15	830	643	187	7	3	51	13	57	8
29 Pool - Billard	4	66	53	13	—	—	1	—	—	—
30 Radsport	27	2 057	1 796	261	9	1	137	20	140	16
31 Reiten	43	5 242	955	4 287	11	97	89	1 429	56	617
32 Ringen	12	1 672	1 593	79	14	3	441	17	198	12
33 Rollsport	9	361	157	204	13	20	35	88	27	17
34 Rudern	54	8 615	5 897	2 718	12	5	696	332	747	393
35 Rugby	7	752	703	49	8	—	212	11	85	15
36 Schach	45	2 061	1 959	102	2	1	220	24	117	17
37 Schießen	68	7 572	6 432	1 140	4	1	177	49	323	82
38 Schwimmen	66	21 561	10 772	10 789	970	1 004	4 067	3 997	930	775
39 Segeln	103	13 446	9 317	4 129	43	44	788	478	562	265
40 Ski	10	1 770	956	814	68	92	83	137	57	41
41 Squash	9	371	298	73	—	—	17	3	26	8
42 Taekwon - Do	13	406	293	113	—	—	107	49	62	19
43 Tanzen	53	5 201	2 290	2 911	13	74	274	636	171	228
44 Tauchen	32	2 416	1 657	759	6	16	203	114	148	72
45 Tennis	119	36 341	21 544	14 797	111	97	2 328	1 568	1 721	1 095
46 Tisch - Tennis	98	5 596	4 671	925	4	2	820	150	570	91
47 Triathlon	18	747	602	145	—	1	12	3	34	8
48 Turnen	234	54 866	17 365	37 501	2 586	3 537	3 325	7 392	857	1 575
49 Volleyball	122	8 850	4 560	4 290	1	6	308	909	353	764
50 Wandern	25	13 254	6 466	6 788	137	153	853	711	1 103	952
51 Wasserski	4	169	111	58	3	3	6	6	7	3
Insgesamt	X	366 145	238 642	127 503	6 325	5 865	51 977	26 828	24 231	11 094

^{*)} Ohne 188 Sportvereine und Betriebssportgemeinschaften, die sich an der Erhebung nicht beteiligt haben -

1) einschl. Betriebssportgemeinschaften

am 1.1.1999 nach Sportarten, Altersgruppen und Geschlecht

Mitglieder												Fach- verband
Alter in Jahren												
19 bis unter 21		21 bis unter 27		27 bis unter 41		41 bis unter 51		51 bis unter 61		61 und mehr		
männlich	weiblich	männlich	weiblich	männlich	weiblich	männlich	weiblich	männlich	weiblich	männlich	weiblich	
11	12	13	14	15	16	17	18	19	20	21	22	
-	-	-	-	-	-	-	-	-	-	-	-	01
151	50	244	58	193	52	46	33	14	7	2	3	02
75	59	181	125	822	417	362	144	202	61	35	4	03
6	3	6	2	44	14	28	7	27	15	22	17	04
54	21	78	56	141	25	16	7	1	-	3	2	05
311	125	597	241	934	423	251	99	144	37	50	9	06
38	51	259	129	1 264	730	893	453	962	561	1 000	587	07
4	1	15	-	69	3	29	2	43	1	48	-	08
177	9	379	13	544	27	221	14	222	15	106	7	09
3	-	14	4	76	15	26	4	14	2	-	-	10
30	44	85	67	317	131	171	86	107	64	79	45	11
28	18	60	37	93	50	49	18	39	29	9	6	12
55	2	77	7	369	57	328	46	551	69	610	78	13
3 058	219	8 087	493	18 827	1 417	6 707	601	4 042	371	2 257	257	14
104	58	270	90	457	105	142	56	112	31	82	16	15
15	9	40	16	172	110	238	177	369	228	109	56	16
288	223	630	515	1 831	1 126	751	293	722	202	474	127	17
159	103	221	158	545	290	261	134	307	100	180	72	18
141	60	280	100	551	178	203	90	108	31	71	80	19
43	18	127	61	264	76	70	22	11	6	15	19	20
66	28	138	67	448	261	237	161	306	215	287	184	21
124	74	228	100	625	296	181	69	49	11	43	25	22
83	41	264	146	1 374	649	1 117	518	1 821	578	1 244	375	23
156	118	286	202	877	555	600	449	822	524	660	474	24
19	7	79	23	573	90	317	52	208	19	182	14	25
4	2	13	12	21	10	7	2	9	1	6	-	26
29	12	43	14	162	105	262	134	345	175	343	169	27
17	8	40	11	146	44	116	38	110	27	99	35	28
-	1	7	4	35	7	6	1	1	-	3	-	29
120	11	190	30	309	57	302	42	354	60	235	24	30
24	229	29	385	214	945	195	356	199	157	138	72	31
115	1	172	3	312	16	216	10	100	17	25	-	32
11	10	12	8	34	28	13	27	4	1	8	5	33
336	190	383	162	1 085	527	631	253	1 074	457	933	399	34
45	4	58	4	179	6	40	3	51	3	25	3	35
74	10	169	9	587	21	310	9	234	8	246	3	36
189	43	392	71	1 498	276	1 496	227	1 337	192	1 016	199	37
260	312	510	546	1 562	1 637	872	899	820	819	761	800	38
177	101	470	237	1 769	771	1 411	632	2 146	903	1 951	698	39
47	33	103	62	175	126	138	115	191	147	94	61	40
9	4	14	13	152	40	61	3	19	2	-	-	41
29	7	32	15	53	19	9	4	1	-	-	-	42
78	114	173	241	666	674	332	361	278	281	305	302	43
37	25	118	72	612	293	307	103	171	52	55	12	44
604	372	1 383	802	3 888	2 890	3 647	2 921	5 028	3 351	2 834	1 701	45
242	41	376	72	1 011	255	641	102	638	117	369	95	46
18	9	70	22	309	79	90	14	52	7	17	2	47
399	512	809	1 227	2 906	6 288	2 023	5 531	2 262	6 185	2 198	5 254	48
235	246	626	543	1 792	1 318	687	329	422	125	136	50	49
827	360	76	62	1 151	877	543	681	757	1 151	1 019	1 841	50
3	2	13	7	55	27	10	5	7	3	4	2	51
9 280	4 000	18 926	7 344	52 093	24 433	27 609	16 337	27 813	17 418	20 388	14 184	Insgesamt

2) Die Mitglieder können bei mehreren Fachverbänden gemeldet sein; Mehrfachzählungen sind dadurch möglich. Andererseits sind Mitglieder, die keinem Fachverband gemeldet sind, in der Tabelle nicht enthalten. Die Ingesamtszahl der Fachverbandmitglieder ist niedriger als diejenige der Mitglieder aller Sportvereine.

4 Fachvereinigungsmitglieder der Betriebssportgemeinschaften^{*)}

Fachvereinigung	Anzahl der Betriebssport- gemeinschaften	Mitglieder								
		ins- gesamt	männ- lich	weib- lich	Alter in Jahren					
					unter 7		7 bis unter 15		15 bis unter 19	
					männlich	weiblich	männlich	weiblich	männlich	weiblich
1	2	3	4	5	6	7	8	9	10	
Badminton	26	762	490	272	-	-	-	-	9	3
Basketball	9	187	159	28	-	-	-	-	5	-
Bowling	98	4 641	3 498	1 143	1	-	5	3	25	12
Faustball	12	262	238	24	-	-	-	-	2	-
Freizeitsport	117	11 526	6 407	5 119	20	23	309	204	259	173
Fußball	101	4 623	4 436	187	-	-	-	-	10	-
Handball	28	792	623	169	-	-	-	-	3	-
Schach	23	657	549	108	-	-	-	12	-	5
Sportfischen	9	148	147	1	-	-	-	-	-	-
Sportkegeln	43	935	678	257	-	-	-	1	2	-
Squash	21	520	414	108	-	-	-	-	2	-
Tennis	59	3 698	2 473	1 225	1	1	17	20	37	13
Tisch - Tennis	96	2 612	2 265	347	-	-	2	1	6	1
Volleyball	41	979	703	276	-	-	-	-	2	2
Sport allgemein	5	277	195	82	-	-	-	-	-	-
Insgesamt ¹⁾	X	32 619	23 275	9 344	22	24	333	241	362	209

^{*)} Ohne 40 Betriebssportgemeinschaften, die sich an der Erhebung nicht beteiligt haben. Wegen der Änderung einer Altersgruppe konnten die Antwortausfälle nicht durch Angaben des Vorjahres ersetzt werden.

5 Sportverbände mit besonderer Aufgabenstellung und ihre

Fachverband	Mitglieder								
	ins- gesamt	männ- lich	weib- lich	Alter in Jahren					
				unter 7		7 bis unter 15		15 bis unter 19	
				männlich	weiblich	männlich	weiblich	männlich	weiblich
	1	2	3	4	5	6	7	8	9
Behinderten-Sportverband	5 121	2 542	2 579	42	37	180	129	112	54
Betriebssportverband Berlin-Brandenburg	45 903	30 582	15 321	77	73	379	326	1 216	1 030
Deutscher Camping-Club Landesverband Berlin	5 576	2 822	2 754	74	55	253	219	131	119
Deutsche Jugendkraft, Landesgemeinschaft Berlin	2 833	1 808	1 025	68	40	368	116	130	50
DLRG, Landesverband Berlin	10 719	5 931	4 788	228	209	2 047	1 845	670	543
Landesverband Freikörperkultur Berlin-Brandenburg	4 329	2 062	2 267	94	92	173	154	100	107
Gehörlosen-Sportverband Berlin-Brandenburg	721	457	264	12	12	50	35	45	40
Studentensportverband	51 524	34 813	16 711	-	-	-	-	-	-
Deutsche Olympische Gesellschaft, Landesgruppe Berlin	251	202	49	-	-	-	-	-	-
Forum für Sportgeschichte	109	84	25	-	-	-	-	-	-
Sportärztebund	495	385	110	-	-	-	-	-	-
Sportlehrerverband	867	401	466	-	-	-	-	-	-
Verband der Sportjournalisten	245	229	16	-	-	-	-	-	-
Verein für Sport und Jugendsozialarbeit	17	11	6	-	-	-	-	-	-
Trägerverein des Olympiastützpunktes	7	6	1	-	-	-	-	-	-
Sportarbeitsgemeinschaft Berlin-Mitte ¹⁾	156	107	49	-	-	43	34	15	8
Sportarbeitsgemeinschaft Prenzlauerberg ¹⁾	45	32	13	2	-	-	-	3	-
Sportarbeitsgemeinschaft Friedrichshain ¹⁾	397	298	99	-	-	-	-	6	2
Arbeitsgemeinschaft Tempelhofer Sportverein ¹⁾	191	125	66	-	-	-	-	-	-
Sportarbeitsgemeinschaft Köpenick ¹⁾	163	89	74	-	-	4	3	5	5
Sportarbeitsgemeinschaft Weißensee ¹⁾	347	268	79	44	4	123	37	48	13
Sportarbeitsgemeinschaft Berlin-Pankow ¹⁾	417	280	137	1	-	108	54	71	28
Sportarbeitsgemeinschaft Berlin-Hohenschönhausen ¹⁾	11	10	1	-	-	3	1	1	-
Insgesamt	130 444	83 544	46 900	642	522	3 741	2 953	2 553	1 997

^{*)} Bei den Sportverbänden mit besonderer Aufgabenstellung wurde die zusätzliche Altersgliederung (19 bis unter 21) nicht erfragt.

in Berlin am 1.1.1999 nach Sportarten, Altersgruppen und Geschlecht

Mitglieder												Fachvereinigung
Alter in Jahren												
19 bis unter 21		21 bis unter 27		27 bis unter 41		41 bis unter 51		51 bis unter 61		61 und mehr		
männlich	weiblich	männlich	weiblich	männlich	weiblich	männlich	weiblich	männlich	weiblich	männlich	weiblich	
11	12	13	14	15	16	17	18	19	20	21	22	
7	6	32	29	275	166	118	51	46	16	3	1	Badminton
7	—	35	11	90	16	18	1	4	—	—	—	Basketball
43	17	154	74	1 226	433	1 144	381	709	171	191	52	Bowling
5	—	9	1	70	10	43	5	54	5	55	3	Faustball
244	114	586	347	2 170	1 486	1 425	1 276	948	1 000	446	496	Freizeitsport
43	—	412	—	2 040	74	1 122	46	642	61	167	6	Fußball
11	6	87	29	289	90	131	37	78	4	24	3	Handball
—	—	12	12	171	5	164	23	129	27	73	24	Schach
2	—	—	—	24	—	32	—	53	1	36	—	Sportfischen
2	3	18	10	80	38	130	41	243	101	205	63	Sportkegeln
4	1	28	13	241	69	110	21	27	2	2	—	Squash
26	13	130	77	661	337	839	390	608	299	154	75	Tennis
16	11	120	30	639	127	571	78	630	74	281	25	Tischtennis
13	6	54	49	402	153	141	47	69	15	22	4	Volleyball
2	2	16	10	49	19	49	25	63	18	16	8	Sport allgemein
425	179	1 691	692	8 427	3 023	6 037	2 422	4 303	1 794	1 675	760	Insgesamt

1) Die Mitglieder können bei mehreren Fachvereinigungen gemeldet sein; Mehrfachzählungen sind dadurch möglich. Andererseits sind Mitglieder, die keiner Fachvereinigung gemeldet wurden, in der Tabelle nicht enthalten. Die Gesamtzahl der Fachvereinigungsmitglieder ist niedriger als diejenige der Mitglieder aller Betriebssportgemeinschaften.

Mitglieder in Berlin am 1.1.1999 nach Altersgruppen¹⁾ und Geschlecht

Mitglieder										Fachverband
Alter in Jahren										
19 bis unter 27		27 bis unter 41		41 bis unter 51		51 bis unter 61		61 und mehr		
männlich	weiblich	männlich	weiblich	männlich	weiblich	männlich	weiblich	männlich	weiblich	
10	11	12	13	14	15	16	17	18	19	
330	195	440	363	293	294	400	530	735	977	Behinderten-Sportverb.
2 929	1 776	10 550	4 738	7 378	3 661	5 738	2 793	2 315	924	Betriebssportverband
111	122	376	414	497	539	713	632	667	654	Camping-Club
172	58	543	203	218	75	180	212	129	271	DJK
728	558	906	708	451	341	499	312	402	272	DLRG
133	138	354	371	269	352	411	521	523	532	FKK
109	45	93	45	48	48	59	27	41	12	Gehörlosen-Sportverb.
14 797	8 906	15 567	5 948	4 057	591	356	240	36	26	Studentensportverband
1	3	20	9	24	10	28	12	129	15	DOIG
—	—	12	3	58	15	7	5	7	2	Forum für Sportgeschichte
—	—	127	51	141	32	88	18	29	9	Sportärztebund
—	3	51	124	161	196	126	100	63	43	Sportlehrerverband
1	—	56	7	49	1	52	4	71	4	Sportjournalisten
—	—	2	1	4	2	5	1	—	2	Sport / Jugendsozialarb.
—	—	—	—	1	—	4	—	1	1	Olympiastützpunkt
18	3	25	4	—	—	8	—	—	—	SAG Berlin-Mitte ¹⁾
2	—	12	—	2	4	7	9	4	—	SAG Prenzlauerberg ¹⁾
38	6	149	34	47	18	42	28	16	11	SAG Friedrichshain ¹⁾
—	—	1	4	7	2	52	24	65	36	Arbeitsgem. Tempelhof ¹⁾
1	3	22	12	21	22	23	12	13	17	SAG Köpenick ¹⁾
31	22	17	3	5	—	—	—	—	—	SAG Weißensee ¹⁾
48	31	32	19	8	3	12	4	—	—	SAG Berlin-Pankow ¹⁾
—	—	6	—	—	—	—	—	—	—	SAG Berlin-Hohens. ¹⁾
19 452	11 869	29 361	13 061	13 739	7 206	8 810	5 484	5 246	3 808	Insgesamt

1) verbandsungebundene Freizeit- und Gesundheitssportler. In den bezirklichen Sportarbeitsgemeinschaften der Bezirke Tiergarten, Kreuzberg, Charlottenburg, Spandau, Wilmerdorf, Schöneberg, Steglitz, Treptow, Lichtenberg, Marzahn und Hellersdorf haben sich noch keine verbandsungebundenen Freizeit- und Gesundheitssportler organisiert.

3. Mitglieder der Sportvereine und Betriebssportgemeinschaften^{*)} in Berlin am 1.1.1999
nach Altersgruppen und Geschlecht
insgesamt 419 364 Mitglieder

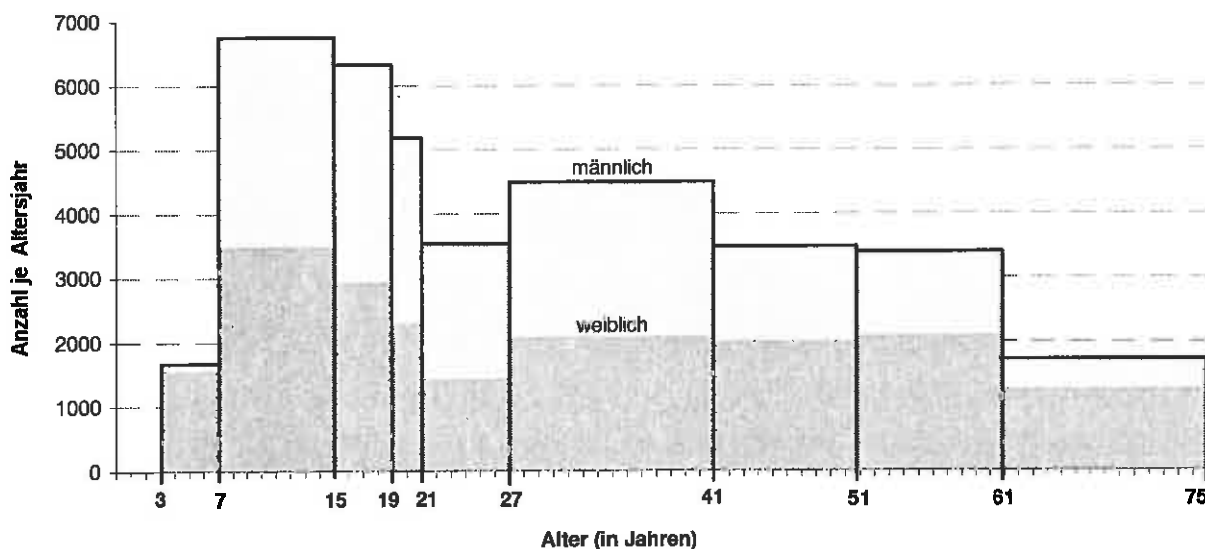

4. Fachverbandsmitglieder der Sportvereine und Betriebssportgemeinschaften^{*)} in Berlin am 1.1.1999
nach ausgewählten Sportarten und Geschlecht
insgesamt 366 145

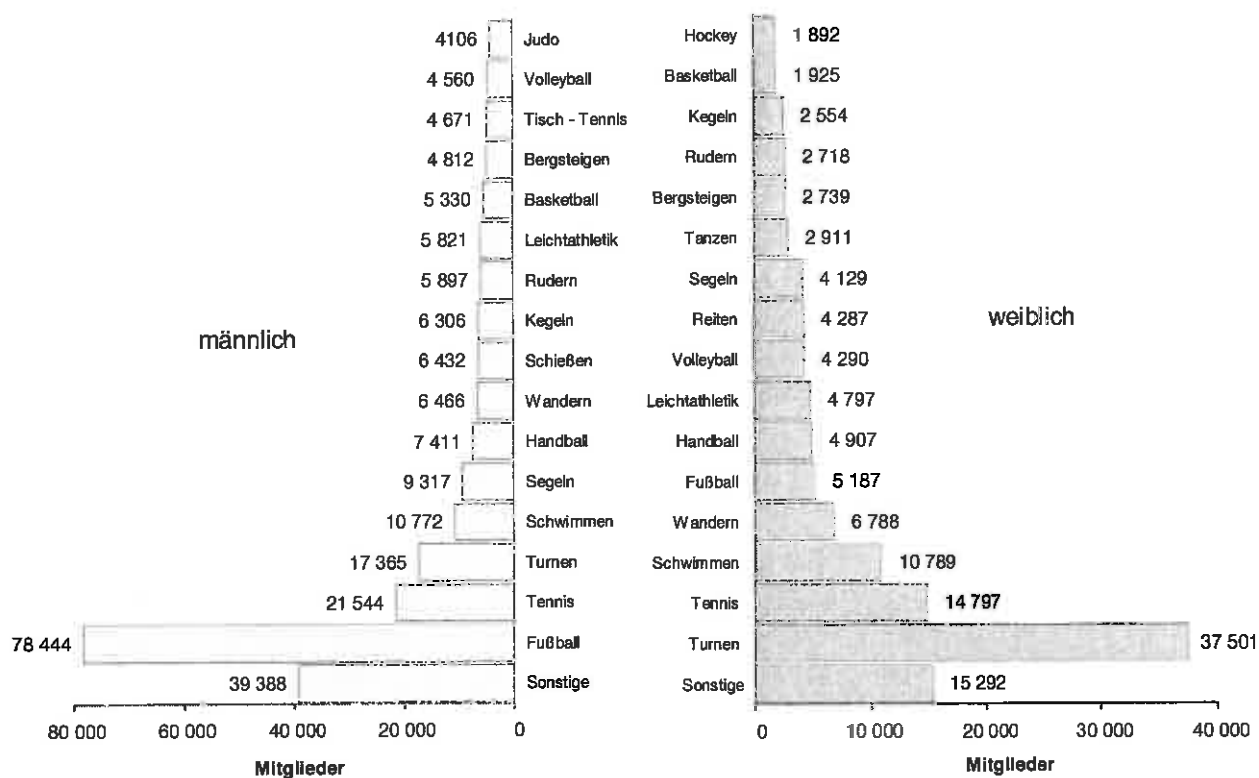

^{*)} Ohne 188 Sportvereine und Betriebssportgemeinschaften, die sich an der Erhebung nicht beteiligt haben.