

# Berliner Statistik

# BERLIN

## Statistische Berichte

Herausgeber: Statistisches Landesamt Berlin, Alt-Friedrichsfelde 60, 10315 Berlin(Lichtenberg)  
Information und Beratung: Telefon: 9021 3434, Telefax: 9021 3655, Internet:<http://www.statistik-berlin.de>

\* A 13 - j 99

Ausgegeben im September 2000

## Bevölkerung in Berlin

### 1999

Teil 2: Bezirke

Erläuterungen .....	2
---------------------	---

## Grafiken

1. Deutsche und Ausländer in Berlin nach Bezirken .....	5
2. Bevölkerungsentwicklung bei Deutschen und Ausländern in Berlin nach Bezirken.....	5

## Tabellen

### Bevölkerungsentwicklung und durchschnittliche Bevölkerung in Berlin

1. - nach Bezirken und Geschlecht .....	6
1.a - deutsche Bevölkerung nach Bezirken und Geschlecht .....	6
1.b - ausländische Bevölkerung nach Bezirken und Geschlecht .....	6

### Fortgeschriebene Bevölkerung in den Bezirken von Berlin

2. - nach Geburts-, Altersjahren und Geschlecht.....	7
2.a - deutsche Bevölkerung nach Geburts-, Altersjahren und Geschlecht .....	19
2.b - ausländische Bevölkerung nach Geburts-, Altersjahren und Geschlecht.....	31

## Erläuterungen

### Ziel der Statistik

Die Statistik der Bevölkerungsfortschreibung stellt regelmäßig Informationen über die Veränderung von Bevölkerungsstand und -struktur bereit, die Grundlage gesellschafts- und wirtschaftspolitischer Entscheidungen von Bund, Ländern und Gemeinden sind. Für Öffentlichkeit, Wirtschaft, Wissenschaft und Forschung sind Zahlen zur Bevölkerungsstruktur und -entwicklung gleichermaßen unverzichtbar, z.B. als Grundlage für Prognosen, die Rentenfinanzierung, die Gesundheitspolitik sowie für die Arbeitsmarkt-, Sozial- und Wohnungspolitik. Im Rahmen des Verwaltungsvollzugs sowie des politischen Lebens und der Finanzverfassung sind diese Daten beispielsweise für die Erstellung von Schlüsselzahlen für den Finanzausgleich besonders wichtig.

Die bei der Bevölkerungsfortschreibung berechneten Zahlen des Bevölkerungsstandes am Ende des jeweiligen Berichtsjahres sowie die Durchschnittsbevölkerung werden in zwei Berichten veröffentlicht, und zwar enthält der eine Bevölkerungszahlen für Berlin, Berlin-West und Berlin-Ost, der andere Bezirksergebnisse.

### Rechtsgrundlage

Grundlage für die Bevölkerungsfortschreibung ist das Gesetz über die Statistik der Bevölkerungsbewegung und die Fortschreibung des Bevölkerungsstandes vom 4. Juli 1957 (BGBl. I S. 694), in der Fassung der Bekanntmachung vom 14. März 1980 (BGBl. I S. 308), geändert durch § 26 des Melderechtsrahmengesetzes (MRRG) vom 16. August 1980 (BGBl. I S. 1429) sowie durch Artikel 11 der Verordnung zur Änderung statistischer Rechtsvorschriften (StatÄndV) vom 20. November 1996 (BGBl. I S. 1804) in Verbindung mit dem Gesetz über die Statistik für Bundeszwecke in der Fassung vom 22. Januar 1987 (BGBl. I S. 462) sowie der Neufassung des Melderechtsrahmengesetzes (MRRG) vom 24. Juni 1994 (BGBl. I S. 1430).

## Methodische Hinweise

Seit der Vereinigung Deutschlands ist Berlin auch im Bereich der Statistik ein einheitliches Gebiet. Dennoch ist es für eine Übergangszeit erforderlich, die hier dargestellten statistischen Angaben getrennt für den Ost- und Westteil Berlins auszuweisen. Damit wird einer Forderung der Europäischen Union entsprochen sowie den Bedürfnissen vieler Nutzer an einer Darstellung der noch unterschiedlichen Entwicklung in den östlichen und westlichen Bezirken der Stadt. Die Zahlenangaben für die Bezirke Tiergarten, Wedding, Kreuzberg, Charlottenburg, Spandau, Wilmersdorf, Zehlendorf, Schöneberg, Steglitz, Tempelhof, Neukölln und Reinickendorf werden daher in der Summe Berlin-West zusammengefasst. In der Summe Berlin-Ost sind die Zahlenangaben für die Bezirke Mitte, Prenzlauer Berg, Friedrichshain, Treptow, Köpenick, Lichtenberg, Weißensee, Pankow, Marzahn, Hohenschönhausen und Hellersdorf enthalten. Die Bevölkerungszahlen für Berlin und Berlin-West enthalten seit dem 3. Oktober 1990 die bis dahin zur DDR zählenden Einwohner von West-Staaken, die nach dem Einigungsvertrag Berlin, und zwar dem Bezirk Spandau, zugerechnet wurden. Die Ergebnisse der Bevölkerungsfortschreibung für Berlin-West (ohne West-Staaken) werden auf der Basis der Ergebnisse der Volkszählung vom 25. Mai 1987 berechnet. Die Fortschreibung der Bevölkerungsdaten für Berlin-Ost und West-Staaken beruht auf einer Auszählung des Zentralen Einwohnerregisters der DDR zum Stand 3. Oktober 1990.

Der Bevölkerungsstand wird monatlich und jährlich fortgeschrieben, und zwar für die Bevölkerung insgesamt sowie für Deutsche und Ausländer. Die monatliche Fortschreibung wird für Berlin, Berlin-West, Berlin-Ost und die Bezirke nach Geschlecht und Altersgruppen durchgeführt. Die jährliche Fortschreibung wird in Berlin nach Geschlecht, Altersjahren und Familienstand ausgewiesen und für Berlin-West, Berlin-Ost und die Bezirke nach Geschlecht und Altersjahren.

Bei der Bevölkerungsfortschreibung werden folgende Bevölkerungsbewegungen berücksichtigt:

- Natürliche Bevölkerungsbewegung:  
Lebendgeborene (als Bevölkerungszugang)  
Gestorbene (als Bevölkerungsabgang)  
Die Zahl der Lebendgeborenen abzüglich der Zahl der Gestorbenen ergibt den Geburten- bzw. Sterbeüberschuss.
- Wanderungen:  
Zugezogene (als Bevölkerungszugang)  
Fortgezogene (als Bevölkerungsabgang)  
Die Zahl der Zugezogenen abzüglich der Zahl der Fortgezogenen führt zu einem Zuzugs- bzw. Fortzugsüberschuss (Wanderungsgewinn bzw. Wanderungsverlust).

Bei der Bevölkerungsfortschreibung der Deutschen und Ausländer werden darüber hinaus Änderungen der Staatsangehörigkeit berücksichtigt. Diese Änderungen treten ein, wenn ein Einwohner, der am Ort der Hauptwohnung bisher als Ausländer gemeldet war, gemäß behördlicher Feststellung deutscher Staatsangehöriger ist, wenn dem Einwohner die rechtliche Gleichstellung mit einem deutschen Staatsangehörigen zuerkannt wurde (Statusdeutscher), bzw. wenn der Einwohner durch Einbürgerung deutscher Staatsangehöriger wurde. Es ist dabei unerheblich, ob daneben eine ausländische Staatsangehörigkeit fortbesteht. In der Bevölkerungsfortschreibung wird die Zahl dieser Personen bei den Ausländern als Abgang und bei den Deutschen als Zugang verbucht. Demgegenüber werden Änderungen der deutschen Staatsangehörigkeit in eine ausländische wegen der sehr geringen Zahl im Rahmen der Bevölkerungsfortschreibung nicht berücksichtigt. Für Berlin-Ost werden Staatsangehörigkeitsänderungen nach der Übernahme des Datenbestandes durch das Landeseinwohneramt ab April 1991 nachgewiesen.

Durchschnittliche Bevölkerung:

- Durchschnittliche Monatsbevölkerung: arithmetisches Mittel aus Bevölkerung am Monatsanfang und am Monatsende
- Durchschnittliche Jahresbevölkerung: arithmetisches Mittel aus den 12 Monatsdurchschnitten
- Durchschnittliche Jahresbevölkerung nach Altersjahren: In der Gliederung nach dem Geschlecht und Altersjahren steht nur die Bevölkerung am Jahresanfang ( $B_1(a)$ ) und am Jahresende ( $B_{13}(a)$ ) je Altersjahr zur Verfügung, so dass die Bildung des arithmetischen Mittels aus 12 Monatsdurchschnitten hier nicht möglich ist. Das arithmetische Mittel aus Anfangs- und Endbestand eines jeden Altersjahres wird deshalb mit einem Korrekturfaktor ( $f$ ) multipliziert, der sich als Quotient aus der zweifachen durchschnittlichen Jahresbevölkerung aller Altersjahre ( $B$ ) und der Addition des Anfangs- ( $B_1$ ) und Endbestandes ( $B_{13}$ ) aller Altersjahre ergibt.

Die durchschnittliche Bevölkerung eines Altersjahres berechnet sich demnach nach folgender Formel:

$$\overline{B(a)} = \frac{1}{2} \{B_1(a) + B_{13}(a)\} * f \quad f = \frac{\overline{2 B}}{B_1 + B_{13}}$$

Neben den Zahlen der Bevölkerungsfortschreibung werden im monatlich erscheinenden Statistischen Bericht A I 3/S die melderechtlich registrierten Einwohner aus dem beim Berliner Landeseinwohneramt geführten Einwohnerregister ausgewiesen. Sie sind wegen der Aufgabenstellung des Einwohnerregisters nur eingeschränkt mit den hier vorgelegten Ergebnissen vergleichbar.

### Definitionen

**Fortgeschriebene Bevölkerung:** Die Bevölkerungsfortschreibung wird bundeseinheitlich am Ort der einzigen Wohnung des Einwohners, bei mehreren Wohnungen im Bundesgebiet am melderechtlichen "Ort der Hauptwohnung" durchgeführt. Hauptwohnung ist die vorwiegend benutzte Wohnung des Einwohners. Hauptwohnung eines verheirateten Einwohners, der nicht dauernd getrennt von seiner Familie lebt, ist die vorwiegend genutzte Wohnung der Familie. In Zweifelsfällen ist die vorwiegend genutzte Wohnung dort, wo der Schwerpunkt der Lebensbeziehungen des Einwohners liegt. Die Definition der Hauptwohnung ergibt sich aus § 12 Abs. 2 der Neufassung des Melde-rechtsrahmengesetzes (MRRG) vom 24. Juni 1994 (BGBl. I S. 1430).

**Deutsche:** Deutsche Staatsangehörige sowie Personen, die gemäß Artikel 116 Abs. 1 Grundgesetz den Personen mit deutscher Staatsangehörigkeit gleichgestellt sind, z.B. Flüchtlinge mit deutscher Staatsangehörigkeit. Personen, die neben der deutschen noch eine weitere Staatsangehörigkeit haben, gelten ebenfalls als Deutsche.

**Ausländer:** Personen mit ausschließlich ausländischer oder ungeklärter Staatsangehörigkeit sowie Staatenlose.

### Veröffentlichungen

- Statistischer Bericht A I 1/A I 2 - m: Bevölkerungsentwicklung und Bevölkerungsstand in Berlin(West) - monatlich (bis September 1990);
- Statistischer Bericht A I 1/A I 2 - m: Bevölkerungsentwicklung und Bevölkerungsstand in Berlin - monatlich (ab Oktober 1990)
- Sonderheft: Bevölkerungsvorgänge in Berlin(West) - jährlich (bis 1990)
- Statistisches Bundesamt: Fachserie 1, Reihe 1 "Gebiet und Bevölkerung" - vierteljährlich und jährlich

### Zeichenerklärung

- |                                |                                 |                         |
|--------------------------------|---------------------------------|-------------------------|
| - nichts vorhanden             | / Zahlenwert nicht sicher genug | () Aussagewert ist ein- |
| 0 weniger als die Hälfte von 1 | . Zahlenwert unbekannt oder ge- | geschränkt              |
| in der letzten besetzten       | heimzuhalten                    | p vorläufige Zahl       |
| Stelle, jedoch mehr als nichts | x Tabellenfach gesperrt, weil   | r berichtigte Zahl      |
| ... Angabe fällt später an     | Aussage nicht sinnvoll          | s geschätzte Zahl       |

Durch Auf- bzw. Abrunden von Einzelangaben können sich geringe Abweichungen in den Endsummen ergeben.

Statistische Berichte mit \* vor der Nummerung enthalten Angaben, die alle Statistischen Landesämter für ihren Bereich unter gleicher Kennziffer veröffentlichen.

## 1. Deutsche und Ausländer in Berlin am 31. Dezember 1999 nach Bezirken

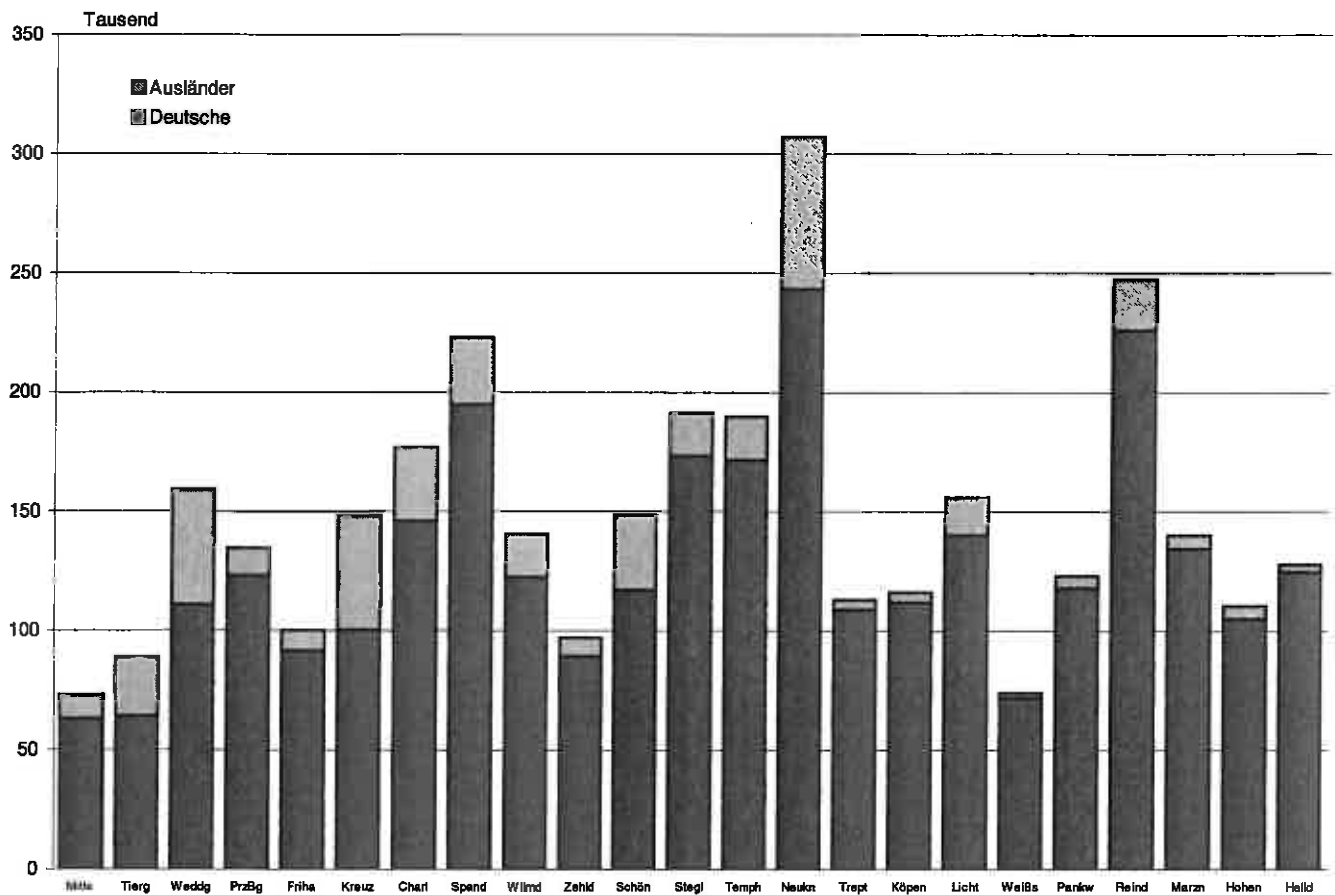

## 2. Bevölkerungsentwicklung bei Deutschen und Ausländern in Berlin 1999 nach Bezirken

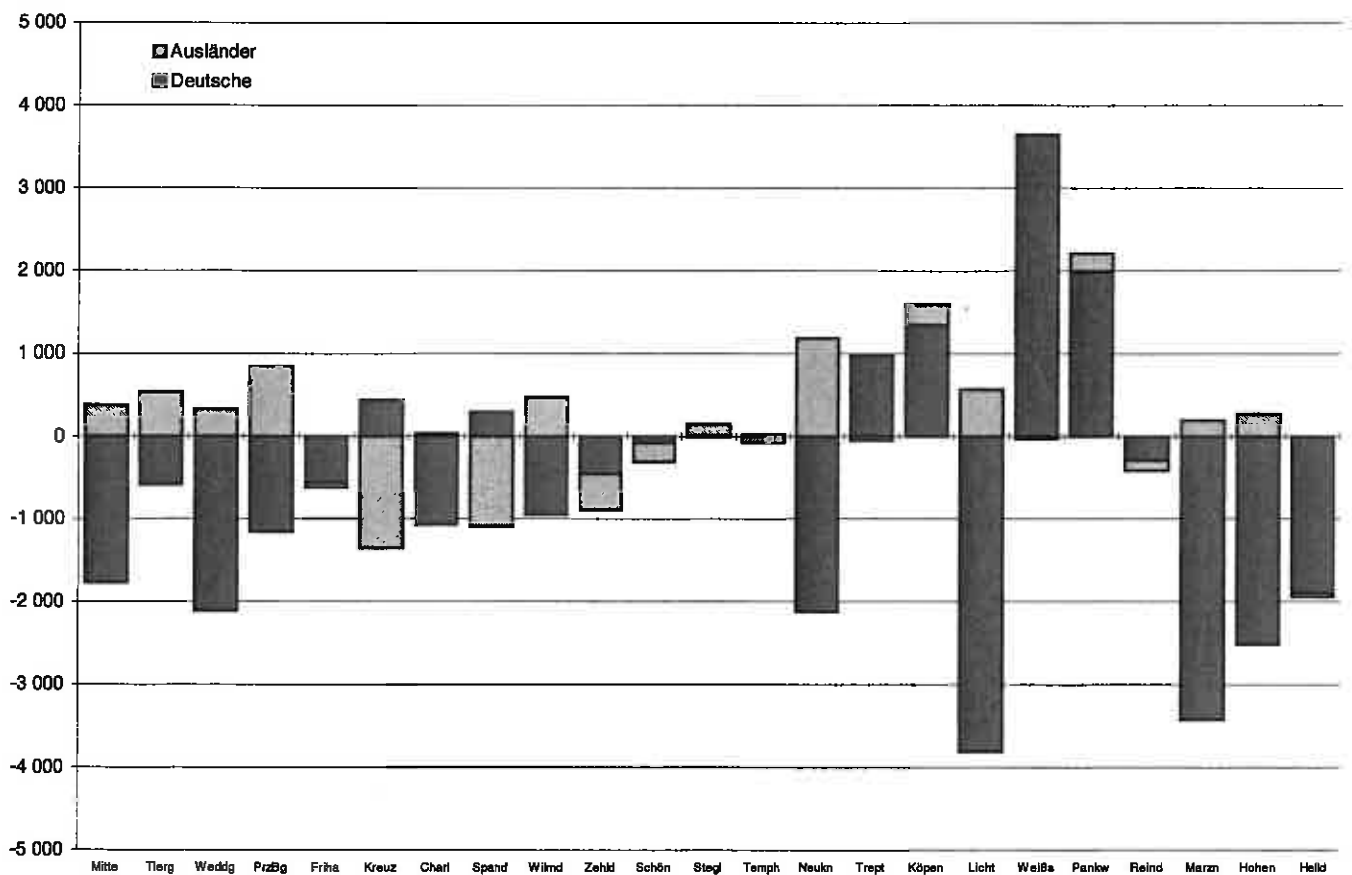

# 1. Bevölkerungsentwicklung und durchschnittliche Bevölkerung in Berlin 1999 nach Bezirken und Geschlecht

Bezirk	Bevölkerung am Jahresanfang			Bevölkerungszunahme oder -abnahme (-)			Bevölkerung am Jahresende			Durchschnittliche Bevölkerung		
	ins-gesamt	männ-lich	weib-lich	ins-gesamt	männ-lich	weib-lich	ins-gesamt	männ-lich	weib-lich	ins-gesamt	männ-lich	weib-lich
	1	2	3	4	5	6	7	8	9	10	11	12
Mitte	74 652	37 854	36 798	- 1 394	- 674	- 720	73 258	37 180	36 078	73 992	37 566	36 426
Tiergarten	88 791	44 481	44 310	- 52	244	- 296	88 739	44 725	44 014	88 838	44 702	44 136
Wedding	160 869	80 475	80 394	- 1 789	- 658	- 1 131	159 080	79 817	79 263	160 068	80 178	79 890
Frenzlauer Berg	135 010	68 341	66 669	- 320	131	- 451	134 690	68 472	66 218	134 925	68 512	66 413
Friedrichshain	100 968	51 428	49 540	- 623	- 263	- 360	100 345	51 165	49 180	100 394	51 217	49 177
Kreuzberg	149 150	75 584	73 566	- 904	- 364	- 540	148 246	75 200	73 046	148 867	75 463	73 404
Charlottenburg	177 916	84 338	93 578	- 1 033	- 253	- 780	176 883	84 085	92 798	177 623	84 334	93 289
Spandau	223 775	107 776	115 999	- 793	- 448	- 345	222 982	107 328	115 654	223 825	107 778	115 847
Wilmerdorf	141 153	64 396	76 757	- 475	- 96	- 379	140 678	64 300	76 378	140 944	64 388	76 556
Zehlendorf	98 046	45 413	52 633	- 891	- 498	- 393	97 155	44 915	52 240	97 511	45 122	52 389
Schöneberg	148 659	71 874	76 685	- 310	70	- 380	148 349	72 044	76 305	148 545	72 037	76 508
Steglitz	191 042	86 995	104 047	- 146	175	- 29	191 188	87 170	104 018	191 000	87 086	103 914
Tempelhof	189 835	88 629	101 206	- 56	197	- 253	189 779	88 626	100 953	189 841	88 815	101 026
Neukölln	308 047	150 239	157 808	- 934	- 287	- 647	307 113	149 952	157 161	307 848	150 155	157 693
Treptow	112 208	54 603	57 605	932	535	397	113 140	55 138	58 002	112 482	54 827	57 655
Köpenick	114 674	55 864	58 810	1 590	667	923	116 264	58 531	59 733	115 231	58 087	59 144
Lichtenberg	159 133	79 805	79 328	- 3 240	- 1 378	- 1 862	155 893	78 427	77 466	157 679	79 227	78 452
Weißensee	70 467	34 298	36 169	3 617	1 682	1 935	74 084	35 980	38 104	72 369	35 166	37 203
Pankow	120 817	58 152	62 665	2 209	1 040	1 169	123 026	59 192	63 834	121 764	58 588	63 176
Reinickendorf	247 597	117 393	130 204	- 413	- 151	- 262	247 184	117 242	129 942	247 239	117 246	129 993
Marzahn	143 407	71 048	72 359	- 3 241	- 1 574	- 1 667	140 166	69 474	70 692	142 130	70 485	71 645
Hohenschönhausen	112 854	55 933	56 921	- 2 245	- 1 181	- 1 064	110 609	54 752	55 857	111 869	55 418	56 451
Hellersdorf	129 752	63 519	66 233	- 1 936	- 859	- 1 077	127 816	62 660	65 156	128 740	63 083	65 657
Berlin	3 398 822	1 648 518	1 750 304	- 12 155	- 3 943	- 8 212	3 386 667	1 644 575	1 742 092	3 393 324	1 647 480	1 745 844
Berlin-West	2 124 880	1 017 673	1 107 207	- 7 504	- 2 069	- 5 435	2 117 376	1 015 604	1 101 772	2 121 749	1 017 304	1 104 445
Berlin-Ost	1 273 942	630 845	643 097	- 4 651	- 1 874	- 2 777	1 269 291	628 971	640 320	1 271 575	630 176	641 399

## 1.a Bevölkerungsentwicklung und durchschnittliche deutsche Bevölkerung in Berlin 1999 nach Bezirken und Geschlecht

Bezirk	Bevölkerung am Jahresanfang			Bevölkerungszunahme oder -abnahme (-)			Bevölkerung am Jahresende			Durchschnittliche Bevölkerung		
	ins-gesamt	männ-lich	weib-lich	ins-gesamt	männ-lich	weib-lich	ins-gesamt	männ-lich	weib-lich	ins-gesamt	männ-lich	weib-lich
	1	2	3	4	5	6	7	8	9	10	11	12
Mitte	65 126	32 038	33 088	- 1 769	- 727	- 1 042	63 357	31 311	32 046	64 254	31 683	32 571
Tiergarten	64 816	31 710	33 106	- 583	- 61	- 522	64 233	31 649	32 584	64 471	31 655	32 816
Wedding	113 125	54 866	58 259	- 2 116	- 893	- 1 223	111 009	53 973	57 036	112 028	54 386	57 642
Frenzlauer Berg	124 538	62 097	62 442	- 1 157	- 178	- 979	123 362	61 919	61 463	124 087	62 122	61 965
Friedrichshain	92 322	48 096	44 226	- 566	- 66	- 500	91 756	46 030	45 726	91 813	45 964	45 849
Kreuzberg	99 998	49 425	50 573	436	336	100	100 434	49 761	50 673	100 186	49 571	50 615
Charlottenburg	147 051	67 848	79 203	- 1 063	- 225	- 838	145 986	67 623	78 365	146 723	67 827	78 896
Spandau	194 702	91 578	103 124	292	298	6	194 994	91 876	103 118	194 810	91 736	103 074
Wilmerdorf	123 447	55 381	68 066	- 947	- 266	- 681	122 500	55 115	67 385	123 022	55 284	67 738
Zehlendorf	89 829	41 300	48 529	- 453	- 159	- 294	89 376	41 141	48 235	89 485	41 152	48 333
Schöneberg	117 181	55 087	62 094	- 89	316	- 405	117 092	55 403	61 689	117 275	55 318	61 957
Steglitz	173 303	78 009	95 294	13	178	- 163	173 316	78 185	95 131	173 216	78 106	95 110
Tempelhof	171 483	79 253	92 230	14	260	- 246	171 497	79 513	91 984	171 537	79 465	92 072
Neukölln	245 491	117 139	128 352	- 2 118	- 840	- 1 278	243 373	116 189	127 174	244 419	116 670	127 749
Treptow	107 884	51 851	56 033	981	636	345	108 865	52 487	56 378	108 188	52 124	56 064
Köpenick	110 480	53 089	57 391	1 346	676	676	111 828	53 759	58 067	110 781	53 243	57 538
Lichtenberg	143 919	69 247	74 672	- 3 804	- 1 603	- 2 201	140 115	67 644	72 471	142 225	68 538	73 687
Weißensee	68 349	32 837	35 512	3 647	1 794	1 853	71 996	34 631	37 365	70 217	33 728	36 489
Pankow	115 808	55 200	60 608	1 992	957	1 035	117 798	58 157	61 641	116 744	55 657	61 087
Reinickendorf	226 247	106 191	120 056	- 289	- 1	- 288	225 958	106 190	119 768	226 018	106 157	119 861
Marzahn	137 973	68 063	69 910	- 3 427	- 1 627	- 1 800	134 546	66 436	68 110	136 590	67 454	69 136
Hohenschönhausen	107 453	52 809	54 644	- 2 515	- 1 346	- 1 169	104 938	51 483	53 475	106 256	52 165	54 091
Hellersdorf	126 644	61 676	64 968	- 1 888	- 775	- 1 113	124 756	60 901	63 855	125 610	61 246	64 364
Berlin	2 967 168	1 412 790	1 554 378	- 14 063	- 3 424	- 10 639	2 953 105	1 409 366	1 543 739	2 959 955	1 411 251	1 548 704
Berlin-West	1 766 673	827 787	938 886	- 6 903	- 1 159	- 5 744	1 759 770	826 628	933 142	1 763 190	827 327	935 863
Berlin-Ost	1 200 495	585 003	615 492	- 7 160	- 2 265	- 4 895	1 193 335	582 738	610 597	1 196 765	583 924	612 841

## 1.b Bevölkerungsentwicklung und durchschnittliche ausländische Bevölkerung in Berlin 1999 nach Bezirken und Geschlecht

Bezirk	Bevölkerung am Jahresanfang			Bevölkerungszunahme oder -abnahme (-)			Bevölkerung am Jahresende			Durchschnittliche Bevölkerung		
	ins- gesamt	männ- lich	weib- lich	ins- gesamt	männ- lich	weib- lich	ins- gesamt	männ- lich	weib- lich	ins- gesamt	männ- lich	weib- lich
	1	2	3	4	5	6	7	8	9	10	11	12
Mitte	9 526	5 816	3 710	375	53	322	9 901	5 869	4 032	9 738	5 883	3 855
Tiergarten	23 975	12 771	11 204	531	305	226	24 506	13 076	11 430	24 367	13 047	11 320
Wedding	47 744	25 609	22 135	327	235	92	48 071	25 844	22 227	48 040	25 792	22 248
Prenzlauer Berg	10 471	6 244	4 227	837	309	528	11 308	6 553	4 755	10 838	6 390	4 448
Friedrichshain	8 646	5 332	3 314	- 57	- 197	140	8 589	5 135	3 454	8 581	5 253	3 328
Kreuzberg	49 152	26 139	23 013	- 1 340	- 700	- 640	47 812	25 439	22 373	48 681	25 892	22 789
Charlottenburg	30 865	16 490	14 375	30	- 28	58	30 895	16 482	14 433	30 900	16 507	14 393
Spandau	29 073	16 198	12 875	- 1 085	- 746	- 339	27 988	15 452	12 536	28 815	16 042	12 773
Wilmerdorf	17 706	9 015	8 691	472	170	302	18 178	9 185	8 993	17 922	9 104	8 818
Zehlendorf	8 217	4 113	4 104	- 438	- 339	- 99	7 779	3 774	4 005	8 026	3 970	4 056
Schöneberg	31 478	16 887	14 591	- 221	- 246	25	31 257	16 641	14 616	31 270	16 719	14 551
Steglitz	17 739	8 986	8 753	133	- 1	134	17 872	8 985	8 887	17 784	8 980	8 804
Tempelhof	18 352	9 376	8 978	- 70	- 63	- 7	18 282	9 313	8 969	18 304	9 350	8 954
Neukölln	62 556	33 100	29 456	1 184	653	531	63 740	33 753	29 987	63 229	33 485	29 744
Treptow	4 324	2 752	1 572	- 49	- 101	52	4 275	2 651	1 624	4 294	2 703	1 591
Köpenick	4 194	2 775	1 419	244	- 3	247	4 438	2 772	1 666	4 450	2 844	1 608
Lichtenberg	15 214	10 558	4 656	564	225	339	15 778	10 763	4 995	15 454	10 689	4 765
Weißensee	2 118	1 461	657	- 30	- 112	82	2 088	1 349	739	2 152	1 438	714
Pankow	5 011	2 952	2 059	217	83	134	5 228	3 035	2 193	5 020	2 931	2 089
Reinickendorf	21 350	11 202	10 148	- 124	- 150	26	21 226	11 052	10 174	21 221	11 089	10 132
Marzahn	5 434	2 985	2 449	186	53	133	5 620	3 038	2 582	5 540	3 031	2 509
Hohenschönhausen	5 401	3 124	2 277	270	165	105	5 671	3 289	2 382	5 613	3 253	2 360
Hellersdorf	3 108	1 843	1 265	- 48	- 84	36	3 060	1 759	1 301	3 130	1 837	1 293
Berlin	431 654	235 728	195 926	1 908	- 519	2 427	433 562	235 209	198 353	433 369	236 229	197 140
Berlin-West	358 207	189 888	168 321	- 601	- 910	309	357 606	188 976	168 630	358 559	189 977	168 582
Berlin-Ost	73 447	45 842	27 605	2 509	391	2 118	75 956	46 233	29 723	74 810	46 252	28 555

## 2. Fortgeschriebene Bevölkerung in den Bezirken von Berlin am 31. Dezember 1999 nach Geburts-, Altersjahren und Geschlecht

Geburts- jahr	Alter in Jahren	Ins- gesamt	Männ- lich	Weib- lich	Geburts- jahr	Alter in Jahren	Ins- gesamt	Männ- lich	Weib- lich
		1	2	3			1	2	3
Mitte					Tiergarten				
1999	unter 1	519	288	251	1999	unter 1	972	485	487
1998	1 bis unter 2	491	267	224	1998	1 bis unter 2	898	453	445
1997	2 bis unter 3	482	234	248	1997	2 bis unter 3	808	421	387
1996	3 bis unter 4	470	250	220	1996	3 bis unter 4	807	447	360
1995	4 bis unter 5	458	244	214	1995	4 bis unter 5	731	366	365
	unter 5	2 420	1 263	1 157		unter 5	4 216	2 172	2 044
	%	3,3	3,4	3,2		%	4,8	4,9	4,6
1994	5 bis unter 6	415	224	191	1994	5 bis unter 6	760	404	356
1993	6 bis unter 7	400	223	177	1993	6 bis unter 7	696	357	339
1992	7 bis unter 8	428	228	200	1992	7 bis unter 8	743	383	360
1991	8 bis unter 9	463	246	217	1991	8 bis unter 9	717	366	351
1990	9 bis unter 10	649	339	310	1990	9 bis unter 10	755	360	395
	5 bis unter 10	2 355	1 260	1 095		5 bis unter 10	3 671	1 870	1 801
	%	3,2	3,4	3,0		%	4,1	4,2	4,1
1989	10 bis unter 11	835	326	309	1989	10 bis unter 11	746	360	386
1988	11 bis unter 12	882	361	321	1988	11 bis unter 12	774	398	376
1987	12 bis unter 13	731	404	327	1987	12 bis unter 13	803	416	387
1986	13 bis unter 14	716	374	342	1986	13 bis unter 14	748	379	369
1985	14 bis unter 15	703	350	353	1985	14 bis unter 15	745	406	339
	10 bis unter 15	3 467	1 815	1 652		10 bis unter 15	3 816	1 959	1 857
	%	4,7	4,9	4,6		%	4,3	4,4	4,2
1984	15 bis unter 16	748	369	377	1984	15 bis unter 16	784	392	372
1983	16 bis unter 17	828	458	370	1983	16 bis unter 17	731	368	363
1982	17 bis unter 18	828	432	396	1982	17 bis unter 18	862	468	394
1981	18 bis unter 19	814	433	381	1981	18 bis unter 19	838	434	404
1980	19 bis unter 20	884	460	404	1980	19 bis unter 20	938	480	458
	15 bis unter 20	4 080	2 152	1 928		15 bis unter 20	4 133	2 142	1 991
	%	5,6	5,8	5,3		%	4,7	4,8	4,5
1979	20 bis unter 21	853	415	438	1979	20 bis unter 21	1 040	491	549
1978	21 bis unter 22	850	421	429	1978	21 bis unter 22	1 202	587	615
1977	22 bis unter 23	970	494	476	1977	22 bis unter 23	1 256	592	664
1976	23 bis unter 24	1 094	531	563	1976	23 bis unter 24	1 490	752	738
1975	24 bis unter 25	1 172	592	580	1975	24 bis unter 25	1 494	787	707
	20 bis unter 25	4 939	2 453	2 486		20 bis unter 25	6 482	3 209	3 273
	%	6,7	6,6	6,9		%	7,3	7,2	7,4
1974	25 bis unter 26	1 171	612	559	1974	25 bis unter 26	1 609	850	759
1973	26 bis unter 27	1 254	626	628	1973	26 bis unter 27	1 514	776	738
1972	27 bis unter 28	1 337	753	584	1972	27 bis unter 28	1 556	835	721
1971	28 bis unter 29	1 572	812	760	1971	28 bis unter 29	1 736	918	818
1970	29 bis unter 30	1 734	916	818	1970	29 bis unter 30	1 659	918	741
	25 bis unter 30	7 068	3 719	3 349		25 bis unter 30	8 074	4 297	3 777
	%	9,6	10,0	9,3		%	9,1	9,6	8,6
1969	30 bis unter 31	1 768	972	796	1969	30 bis unter 31	1 773	922	851
1968	31 bis unter 32	1 864	1 040	824	1968	31 bis unter 32	1 845	961	884
1967	32 bis unter 33	1 771	1 018	753	1967	32 bis unter 33	1 935	1 049	886
1966	33 bis unter 34	1 719	948	771	1966	33 bis unter 34	2 022	1 047	975
1965	34 bis unter 35	1 773	1 038	735	1965	34 bis unter 35	2 117	1 172	945
	30 bis unter 35	8 895	5 016	3 879		30 bis unter 35	9 892	5 151	4 541
	%	12,1	13,5	10,8		%	10,9	11,5	10,3
1964	35 bis unter 36	1 637	950	687	1964	35 bis unter 36	2 181	1 223	958
1963	36 bis unter 37	1 622	900	722	1963	36 bis unter 37	2 078	1 158	920
1962	37 bis unter 38	1 483	830	653	1962	37 bis unter 38	1 978	1 094	882
1961	38 bis unter 39	1 424	791	633	1961	38 bis unter 39	1 833	1 010	823
1960	39 bis unter 40	1 246	708	538	1960	39 bis unter 40	1 736	970	766
	35 bis unter 40	7 412	4 179	3 233		35 bis unter 40	9 804	5 455	4 349
	%	10,1	11,2	9,0		%	11,0	12,2	9,9
1959	40 bis unter 41	1 218	681	537	1959	40 bis unter 41	1 586	868	718
1958	41 bis unter 42	1 131	642	489	1958	41 bis unter 42	1 523	795	728
1957	42 bis unter 43	1 077	581	496	1957	42 bis unter 43	1 359	714	645
1956	43 bis unter 44	1 015	537	478	1956	43 bis unter 44	1 276	669	607
1955	44 bis unter 45	1 010	551	459	1955	44 bis unter 45	1 344	677	667
	40 bis unter 45	5 451	2 992	2 459		40 bis unter 45	7 088	3 723	3 365
	%	7,4	8,0	6,8		%	8,0	8,3	7,6
1954	45 bis unter 46	1 068	569	499	1954	45 bis unter 46	1 238	652	586
1953	46 bis unter 47	1 012	535	477	1953	46 bis unter 47	1 270	636	634
1952	47 bis unter 48	923	504	419	1952	47 bis unter 48	1 253	629	624
1951	48 bis unter 49	917	486	431	1951	48 bis unter 49	1 288	689	599
1950	49 bis unter 50	906	471	435	1950	49 bis unter 50	1 279	661	618
	45 bis unter 50	4 826	2 565	2 261		45 bis unter 50	6 328	3 267	3 061
	%	6,6	6,9	6,3		%	7,1	7,3	7,0
1949	50 bis unter 51	808	438	370	1949	50 bis unter 51	1 248	615	633
1948	51 bis unter 52	677	358	319	1948	51 bis unter 52	1 149	584	565
1947	52 bis unter 53	744	372	372	1947	52 bis unter 53	1 121	585	536
1946	53 bis unter 54	576	278	298	1946	53 bis unter 54	899	500	399
1945	54 bis unter 55	654	336	318	1945	54 bis unter 55	947	504	443
	50 bis unter 55	3 459	1 782	1 677		50 bis unter 55	5 364	2 788	2 576
	%	4,7	4,8	4,6		%	6,0	6,2	5,9
1944	55 bis unter 56	906	442	464	1944	55 bis unter 56	1 085	622	463
1943	56 bis unter 57	973	454	519	1943	56 bis unter 57	1 019	539	480
1942	57 bis unter 58	927	445	482	1942	57 bis unter 58	1 022	571	451
1941	58 bis unter 59	1 080	532	548	1941	58 bis unter 59	1 189	708	481
1940	59 bis unter 60	1 108	507	601	1940	59 bis unter 60	1 133	588	545
	55 bis unter 60	4 994	2 380	2 614		55 bis unter 60	5 448	3 028	2 420
	%	6,8	6,4	7,2		%	6,1	6,8	5,5
1939 - 1935	60 bis unter 65	4 726	2 143	2 583	1939 - 1935	60 bis unter 65	4 453	2 277	2 176
1934 - 1930	65 bis unter 70	3 500	1 653	1 847	1934 - 1930	65 bis unter 70	2 905	1 331	1 574
1929 - 1920	70 bis unter 80	4 013	1 485	2 528	1929 - 1920	70 bis unter 80	4 515	1 481	3 034
1919 u. fr.	80 und mehr	1 653	323	1 330	1919 u. fr.	80 und mehr	2 750	575	2 175
	60 und mehr	13 892	5 604	8 288		60 und mehr	14 623	5 664	8 959
	%	19,0	15,1	23,0		%	16,5	12,7	20,4
Insgesamt		73 258	37 180	36 078	Insgesamt		88 739	44 725	44 014
	%	100	100	100		%	100	100	100

Noch: 2. Fortgeschriebene Bevölkerung in den Bezirken von Berlin am 31. Dezember 1999 nach Geburts-, Altersjahren und Geschlecht

Geburts- jahr	Alter in Jahren	Ins- gesamt	Männ- lich	Weib- lich
		1	2	3
Wedding				
1989	unter 1	1 916	982	934
1988	1 bis unter 2	1 877	1 010	867
1987	2 bis unter 3	1 870	972	898
1986	3 bis unter 4	1 754	893	861
1985	4 bis unter 5	1 603	853	750
	unter 5	9 020	4 710	4 310
	%	5,7	5,9	5,4
1994	5 bis unter 6	1 628	872	756
1993	6 bis unter 7	1 588	823	765
1992	7 bis unter 8	1 663	899	764
1991	8 bis unter 9	1 711	828	883
1990	9 bis unter 10	1 714	898	816
	5 bis unter 10	8 304	4 320	3 984
	%	5,2	5,4	5,0
1989	10 bis unter 11	1 740	914	826
1988	11 bis unter 12	1 772	953	819
1987	12 bis unter 13	1 720	855	865
1986	13 bis unter 14	1 495	787	708
1985	14 bis unter 15	1 472	760	712
	10 bis unter 15	8 199	4 269	3 930
	%	5,2	5,3	5,0
1984	15 bis unter 16	1 481	756	725
1983	16 bis unter 17	1 510	767	743
1982	17 bis unter 18	1 653	838	815
1981	18 bis unter 19	1 754	886	868
1980	19 bis unter 20	1 876	973	903
	15 bis unter 20	8 274	4 220	4 054
	%	5,2	5,3	5,1
1979	20 bis unter 21	1 916	948	968
1978	21 bis unter 22	2 048	987	1 061
1977	22 bis unter 23	2 084	999	1 085
1976	23 bis unter 24	2 316	1 132	1 184
1975	24 bis unter 25	2 391	1 226	1 165
	20 bis unter 25	10 755	5 292	5 463
	%	6,8	6,6	6,9
1974	25 bis unter 26	2 426	1 156	1 270
1973	26 bis unter 27	2 502	1 215	1 287
1972	27 bis unter 28	2 699	1 407	1 292
1971	28 bis unter 29	2 914	1 534	1 380
1970	29 bis unter 30	2 886	1 518	1 368
	25 bis unter 30	13 407	6 830	6 577
	%	8,4	8,6	8,3
1969	30 bis unter 31	2 995	1 603	1 392
1968	31 bis unter 32	3 044	1 644	1 400
1967	32 bis unter 33	3 021	1 677	1 344
1966	33 bis unter 34	3 487	1 923	1 564
1965	34 bis unter 35	3 476	1 932	1 544
	30 bis unter 35	16 023	8 779	7 244
	%	10,1	11,0	9,1
1964	35 bis unter 36	3 471	1 848	1 623
1963	36 bis unter 37	3 360	1 853	1 507
1962	37 bis unter 38	3 158	1 740	1 418
1961	38 bis unter 39	3 033	1 695	1 338
1960	39 bis unter 40	2 804	1 525	1 279
	35 bis unter 40	15 824	8 661	7 163
	%	9,9	10,9	9,0
1959	40 bis unter 41	2 738	1 474	1 262
1958	41 bis unter 42	2 398	1 322	1 076
1957	42 bis unter 43	2 276	1 239	1 037
1956	43 bis unter 44	2 214	1 235	979
1955	44 bis unter 45	2 082	1 187	915
	40 bis unter 45	11 706	6 437	5 269
	%	7,4	8,1	6,6
1954	45 bis unter 46	2 008	1 104	904
1953	46 bis unter 47	1 900	947	953
1952	47 bis unter 48	1 859	954	905
1951	48 bis unter 49	1 988	1 047	941
1950	49 bis unter 50	2 235	1 127	1 108
	45 bis unter 50	9 990	5 179	4 811
	%	6,3	6,5	6,1
1949	50 bis unter 51	1 955	1 003	952
1948	51 bis unter 52	1 817	956	861
1947	52 bis unter 53	1 607	856	751
1946	53 bis unter 54	1 471	800	671
1945	54 bis unter 55	1 543	800	743
	50 bis unter 55	8 393	4 415	3 978
	%	5,3	5,5	5,0
1944	55 bis unter 56	1 844	1 020	824
1943	56 bis unter 57	1 948	1 079	869
1942	57 bis unter 58	1 878	1 064	814
1941	58 bis unter 59	2 104	1 138	966
1940	59 bis unter 60	2 115	1 101	1 014
	55 bis unter 60	9 889	5 402	4 487
	%	6,2	6,8	5,7
1939 - 1935	60 bis unter 65	8 700	4 500	4 200
1934 - 1930	65 bis unter 70	5 875	2 880	3 195
1929 - 1920	70 bis unter 80	6 651	2 835	3 816
1919 u. fr.	80 und mehr	6 070	1 288	4 782
	60 und mehr	29 298	11 303	17 995
	%	18,4	14,2	22,7
Insgesamt		159 080	79 817	79 263
	%	100	100	100

Geburts- jahr	Alter in Jahren	Ins- gesamt	Männ- lich	Weib- lich
		1	2	3
Prenzlauer Berg				
1999	unter 1	1 221	615	606
1998	1 bis unter 2	1 021	491	530
1997	2 bis unter 3	876	450	426
1996	3 bis unter 4	838	416	422
1995	4 bis unter 5	738	360	378
	unter 5	4 694	2 332	2 362
	%	3,5	3,4	3,6
1994	5 bis unter 6	706	356	350
1993	6 bis unter 7	615	306	309
1992	7 bis unter 8	738	383	355
1991	8 bis unter 9	666	372	294
1990	9 bis unter 10	1 107	561	546
	5 bis unter 10	3 832	1 978	1 854
	%	2,8	2,9	2,8
1989	10 bis unter 11	1 159	581	578
1988	11 bis unter 12	1 077	528	549
1987	12 bis unter 13	1 167	628	539
1986	13 bis unter 14	1 159	624	535
1985	14 bis unter 15	1 104	581	523
	10 bis unter 15	5 666	2 942	2 724
	%	4,2	4,3	4,1
1984	15 bis unter 16	1 029	513	516
1983	16 bis unter 17	1 118	556	560
1982	17 bis unter 18	1 115	570	545
1981	18 bis unter 19	1 214	623	591
1980	19 bis unter 20	1 408	678	730
	15 bis unter 20	5 882	2 940	2 942
	%	4,4	4,3	4,4
1979	20 bis unter 21	1 581	781	800
1978	21 bis unter 22	1 902	944	958
1977	22 bis unter 23	2 328	1 089	1 239
1976	23 bis unter 24	2 704	1 282	1 422
1975	24 bis unter 25	2 814	1 340	1 474
	20 bis unter 25	11 329	5 436	5 893
	%	8,4	7,9	8,9
1974	25 bis unter 26	2 970	1 484	1 486
1973	26 bis unter 27	3 290	1 628	1 662
1972	27 bis unter 28	3 546	1 801	1 745
1971	28 bis unter 29	4 337	2 276	2 061
1970	29 bis unter 30	4 422	2 334	2 088
	25 bis unter 30	18 585	9 523	9 062
	%	13,8	13,9	13,7
1969	30 bis unter 31	4 374	2 386	1 988
1968	31 bis unter 32	4 385	2 418	1 967
1967	32 bis unter 33	4 212	2 412	1 800
1966	33 bis unter 34	4 017	2 333	1 684
1965	34 bis unter 35	3 728	2 187	1 541
	30 bis unter 35	20 716	11 736	8 980
	%	15,4	17,1	13,6
1964	35 bis unter 36	3 379	1 991	1 388
1963	36 bis unter 37	3 198	1 896	1 302
1962	37 bis unter 38	2 894	1 748	1 146
1961	38 bis unter 39	2 551	1 508	1 043
1960	39 bis unter 40	2 158	1 265	893
	35 bis unter 40	14 180	8 408	5 772
	%	10,5	12,3	8,7
1959	40 bis unter 41	1 991	1 184	807
1958	41 bis unter 42	1 708	986	720
1957	42 bis unter 43	1 701	1 001	700
1956	43 bis unter 44	1 597	876	721
1955	44 bis unter 45	1 654	853	701
	40 bis unter 45	8 649	5 000	3 649
	%	6,4	7,3	5,5
1954	45 bis unter 46	1 498	849	649
1953	46 bis unter 47	1 817	879	738
1952	47 bis unter 48	1 415	795	620
1951	48 bis unter 49	1 357	745	612
1950	49 bis unter 50	1 436	742	694
	45 bis unter 50	7 323	4 010	3 313
	%	5,4	5,9	5,0
1949	50 bis unter 51	1 290	686	604
1948	51 bis unter 52	1 150	617	533
1947	52 bis unter 53	1 053	568	485
1946	53 bis unter 54	861	434	427
1945	54 bis unter 55	918	475	443
	50 bis unter 55	5 272	2 780	2 492
	%	3,9	4,1	3,8
1944	55 bis unter 56	1 336	678	660
1943	56 bis unter 57	1 375	655	720
1942	57 bis unter 58	1 325	656	669
1941	58 bis unter 59	1 653	792	861
1940	59 bis unter 60	1 586	717	869
	55 bis unter 60	7 275	3 496	3 779
	%	5,4	5,1	5,7
1939 - 1935	60 bis unter 65	6 578	3 110	3 468
1934 - 1930	65 bis unter 70	4 415	1 936	2 479
1929 - 1920	70 bis unter 80	6 256	2 019	4 237
1919 u. fr.	80 und mehr	4 058	826	3 232
	60 und mehr	21 307	7 891	13 416
	%	15,8	11,5	20,3
Insgesamt		134 690	68 472	66 218
	%	100	100	100



Noch: 2. Fortgeschriebene Bevölkerung in den Bezirken von Berlin am 31. Dezember 1999 nach Geburts-, Altersjahren und Geschlecht

Geburts- jahr	Alter in Jahren	Ins- gesamt	Männ- lich	Weib- lich
		1	2	3
Friedrichshain				
1999	unter 1	881	452	429
1998	1 bis unter 2	753	378	375
1997	2 bis unter 3	635	339	296
1996	3 bis unter 4	594	311	283
1995	4 bis unter 5	594	285	309
	unter 5	3 457	1 765	1 692
	%	3,4	3,4	3,4
1994	5 bis unter 6	465	237	228
1993	6 bis unter 7	518	272	246
1992	7 bis unter 8	500	249	251
1991	8 bis unter 9	581	290	291
1990	9 bis unter 10	801	394	407
	5 bis unter 10	2 865	1 442	1 423
	%	2,9	2,8	2,9
1989	10 bis unter 11	889	447	442
1988	11 bis unter 12	909	462	447
1987	12 bis unter 13	947	492	455
1986	13 bis unter 14	946	498	448
1985	14 bis unter 15	976	493	483
	10 bis unter 15	4 667	2 392	2 275
	%	4,7	4,7	4,6
1984	15 bis unter 16	960	518	442
1983	16 bis unter 17	963	514	449
1982	17 bis unter 18	987	521	466
1981	18 bis unter 19	984	476	488
1980	19 bis unter 20	1 136	569	567
	15 bis unter 20	5 010	2 598	2 412
	%	5,0	5,1	4,9
1979	20 bis unter 21	1 386	649	737
1978	21 bis unter 22	1 630	765	865
1977	22 bis unter 23	1 988	941	1 047
1976	23 bis unter 24	2 127	1 045	1 082
1975	24 bis unter 25	2 168	1 102	1 066
	20 bis unter 25	9 299	4 502	4 797
	%	9,3	8,8	9,8
1974	25 bis unter 26	2 193	1 126	1 067
1973	26 bis unter 27	2 269	1 225	1 044
1972	27 bis unter 28	2 511	1 317	1 194
1971	28 bis unter 29	2 676	1 467	1 209
1970	29 bis unter 30	2 757	1 527	1 230
	25 bis unter 30	12 406	6 662	5 744
	%	12,4	13,0	11,7
1969	30 bis unter 31	2 784	1 504	1 280
1968	31 bis unter 32	2 702	1 615	1 087
1967	32 bis unter 33	2 696	1 576	1 120
1966	33 bis unter 34	2 545	1 473	1 072
1965	34 bis unter 35	2 534	1 453	1 081
	30 bis unter 35	13 261	7 621	5 640
	%	13,2	14,9	11,5
1964	35 bis unter 36	2 204	1 286	918
1963	36 bis unter 37	2 271	1 368	903
1962	37 bis unter 38	2 059	1 203	856
1961	38 bis unter 39	1 867	1 087	780
1960	39 bis unter 40	1 662	971	691
	35 bis unter 40	10 063	5 915	4 148
	%	10,0	11,6	8,4
1959	40 bis unter 41	1 595	915	680
1958	41 bis unter 42	1 410	821	589
1957	42 bis unter 43	1 285	732	553
1956	43 bis unter 44	1 379	766	613
1955	44 bis unter 45	1 216	713	503
	40 bis unter 45	6 885	3 947	2 938
	%	6,9	7,7	6,0
1954	45 bis unter 46	1 200	670	530
1953	46 bis unter 47	1 191	653	538
1952	47 bis unter 48	1 057	588	469
1951	48 bis unter 49	1 005	551	454
1950	49 bis unter 50	1 005	557	448
	45 bis unter 50	5 458	3 019	2 439
	%	5,4	5,9	5,0
1949	50 bis unter 51	858	430	428
1948	51 bis unter 52	768	428	340
1947	52 bis unter 53	717	367	350
1946	53 bis unter 54	629	329	300
1945	54 bis unter 55	691	354	337
	50 bis unter 55	3 663	1 908	1 755
	%	3,7	3,7	3,6
1944	55 bis unter 56	1 063	505	558
1943	56 bis unter 57	1 112	532	580
1942	57 bis unter 58	1 122	556	566
1941	58 bis unter 59	1 293	651	642
1940	59 bis unter 60	1 230	591	639
	55 bis unter 60	5 820	2 835	2 985
	%	5,8	5,5	6,1
1939 - 1935	60 bis unter 65	5 025	2 341	2 684
1934 - 1930	65 bis unter 70	3 831	1 604	2 227
1929 - 1920	70 bis unter 80	5 681	1 982	3 719
1919 u. fr.	80 und mehr	2 954	652	2 302
	60 und mehr	17 491	6 559	10 932
	%	17,4	12,8	22,2
Insgesamt		100 345	51 165	49 180
	%	100	100	100

Geburts- jahr	Alter in Jahren	Ins- gesamt	Männ- lich	Weib- lich
		1	2	3
Kreuzberg				
1999	unter 1	1 981	1 011	970
1998	1 bis unter 2	1 847	956	891
1997	2 bis unter 3	1 907	990	917
1996	3 bis unter 4	1 811	915	896
1995	4 bis unter 5	1 635	824	811
	unter 5	9 181	4 696	4 485
	%	6,2	6,2	6,1
1994	5 bis unter 6	1 714	889	825
1993	6 bis unter 7	1 678	881	797
1992	7 bis unter 8	1 665	867	798
1991	8 bis unter 9	1 714	879	835
1990	9 bis unter 10	1 724	884	840
	5 bis unter 10	8 495	4 400	4 095
	%	5,7	5,9	5,6
1989	10 bis unter 11	1 748	914	834
1988	11 bis unter 12	1 734	908	826
1987	12 bis unter 13	1 636	839	797
1986	13 bis unter 14	1 535	776	759
1985	14 bis unter 15	1 477	731	746
	10 bis unter 15	8 130	4 168	3 962
	%	5,5	5,5	5,4
1984	15 bis unter 16	1 425	714	711
1983	16 bis unter 17	1 438	763	675
1982	17 bis unter 18	1 452	743	709
1981	18 bis unter 19	1 539	779	760
1980	19 bis unter 20	1 622	816	806
	15 bis unter 20	7 476	3 815	3 661
	%	5,0	5,1	5,0
1979	20 bis unter 21	1 621	803	818
1978	21 bis unter 22	1 777	889	888
1977	22 bis unter 23	1 965	976	989
1976	23 bis unter 24	2 136	1 005	1 131
1975	24 bis unter 25	2 272	1 103	1 169
	20 bis unter 25	9 771	4 776	4 995
	%	6,6	6,4	6,8
1974	25 bis unter 26	2 446	1 270	1 176
1973	26 bis unter 27	2 546	1 258	1 288
1972	27 bis unter 28	2 561	1 293	1 268
1971	28 bis unter 29	2 829	1 423	1 406
1970	29 bis unter 30	2 948	1 544	1 404
	25 bis unter 30	13 330	6 788	6 542
	%	8,0	8,0	8,0
1969	30 bis unter 31	3 056	1 536	1 520
1968	31 bis unter 32	3 279	1 685	1 594
1967	32 bis unter 33	3 315	1 656	1 659
1966	33 bis unter 34	3 679	1 878	1 801
1965	34 bis unter 35	3 901	2 082	1 819
	30 bis unter 35	17 230	8 837	8 393
	%	11,6	11,8	11,5
1964	35 bis unter 36	4 148	2 161	1 987
1963	36 bis unter 37	3 808	1 984	1 824
1962	37 bis unter 38	3 692	1 977	1 715
1961	38 bis unter 39	3 395	1 772	1 623
1960	39 bis unter 40	3 364	1 827	1 537
	35 bis unter 40	18 407	9 721	8 686
	%	12,4	12,9	11,9
1959	40 bis unter 41	2 883	1 594	1 289
1958	41 bis unter 42	2 736	1 499	1 237
1957	42 bis unter 43	2 655	1 493	1 162
1956	43 bis unter 44	2 517	1 370	1 147
1955	44 bis unter 45	2 270	1 191	1 079
	40 bis unter 45	13 061	7 147	5 914
	%	8,8	9,5	8,1
1954	45 bis unter 46	2 177	1 183	994
1953	46 bis unter 47	2 017	1 040	977
1952	47 bis unter 48	2 012	1 051	961
1951	48 bis unter 49	1 907	1 004	903
1950	49 bis unter 50	1 999	1 013	986
	45 bis unter 50	10 112	5 291	4 821
	%	6,8	7,0	6,6
1949	50 bis unter 51	1 781	929	852
1948	51 bis unter 52	1 667	913	754
1947	52 bis unter 53	1 561	809	752
1946	53 bis unter 54	1 286	697	589
1945	54 bis unter 55	1 307	696	611
	50 bis unter 55	7 602	4 044	3 558
	%	5,1	5,4	4,9
1944	55 bis unter 56	1 448	772	676
1943	56 bis unter 57	1 431	808	623
1942	57 bis unter 58	1 531	827	704
1941	58 bis unter 59	1 518	873	645
1940	59 bis unter 60	1 559	870	689
	55 bis unter 60	7 487	4 150	3 337
	%	5,1	5,5	4,6
1939 - 1935	60 bis unter 65	6 032	3 210	2 822
1934 - 1930	65 bis unter 70	3 865	1 894	1 971
1929 - 1920	70 bis unter 80	4 982	1 642	3 340
1919 u. fr.	80 und mehr	3 085	621	2 464
	60 und mehr	17 964	7 367	10 597
	%	12,1	9,8	14,5
Insgesamt		148 246	75 200	73 046
	%	100	100	100

Noch: 2. Fortgeschriebene Bevölkerung in den Bezirken von Berlin am 31. Dezember 1999 nach Geburts-, Altersjahren und Geschlecht

Geburts- jahr	Alter in Jahren	Ins- gesamt	Männ- lich	Weib- lich
		1	2	3
Charlottenburg				
1999	unter 1	1 408	742	666
1998	1 bis unter 2	1 435	728	707
1997	2 bis unter 3	1 493	751	742
1996	3 bis unter 4	1 401	723	678
1995	4 bis unter 5	1 285	653	632
	unter 5	7 022	3 597	3 425
	%	4,0	4,3	3,7
1994	5 bis unter 6	1 255	649	606
1993	6 bis unter 7	1 283	639	644
1992	7 bis unter 8	1 243	634	609
1991	8 bis unter 9	1 239	605	634
1990	9 bis unter 10	1 370	718	652
	5 bis unter 10	6 390	3 245	3 145
	%	3,6	3,9	3,4
1989	10 bis unter 11	1 342	703	639
1988	11 bis unter 12	1 362	741	621
1987	12 bis unter 13	1 188	615	573
1986	13 bis unter 14	1 245	625	620
1985	14 bis unter 15	1 270	633	637
	10 bis unter 15	6 407	3 317	3 090
	%	3,6	3,9	3,3
1984	15 bis unter 16	1 180	623	557
1983	16 bis unter 17	1 282	638	644
1982	17 bis unter 18	1 299	650	649
1981	18 bis unter 19	1 441	744	697
1980	19 bis unter 20	1 504	700	804
	15 bis unter 20	6 686	3 355	3 331
	%	3,8	4,0	3,6
1979	20 bis unter 21	1 526	780	746
1978	21 bis unter 22	1 734	824	910
1977	22 bis unter 23	1 784	873	911
1976	23 bis unter 24	1 896	967	1 029
1975	24 bis unter 25	2 148	1 031	1 117
	20 bis unter 25	9 188	4 475	4 713
	%	5,2	5,3	5,1
1974	25 bis unter 26	2 252	1 065	1 187
1973	26 bis unter 27	2 264	1 063	1 201
1972	27 bis unter 28	2 513	1 233	1 280
1971	28 bis unter 29	2 746	1 409	1 337
1970	29 bis unter 30	2 829	1 410	1 419
	25 bis unter 30	12 604	6 180	6 424
	%	7,1	7,3	6,9
1969	30 bis unter 31	3 122	1 575	1 547
1968	31 bis unter 32	3 210	1 666	1 544
1967	32 bis unter 33	3 336	1 655	1 681
1966	33 bis unter 34	3 439	1 687	1 752
1965	34 bis unter 35	3 638	1 875	1 763
	30 bis unter 35	16 745	8 458	8 287
	%	9,5	10,1	8,9
1964	35 bis unter 36	3 688	1 870	1 818
1963	36 bis unter 37	3 554	1 806	1 748
1962	37 bis unter 38	3 518	1 786	1 732
1961	38 bis unter 39	3 146	1 638	1 508
1960	39 bis unter 40	3 072	1 562	1 510
	35 bis unter 40	16 978	8 662	8 316
	%	9,6	10,3	9,0
1959	40 bis unter 41	3 091	1 579	1 512
1958	41 bis unter 42	2 743	1 384	1 359
1957	42 bis unter 43	2 678	1 369	1 309
1956	43 bis unter 44	2 672	1 356	1 316
1955	44 bis unter 45	2 665	1 384	1 301
	40 bis unter 45	13 849	7 052	6 797
	%	7,8	8,4	7,3
1954	45 bis unter 46	2 629	1 283	1 346
1953	46 bis unter 47	2 511	1 259	1 252
1952	47 bis unter 48	2 829	1 373	1 456
1951	48 bis unter 49	2 778	1 312	1 466
1950	49 bis unter 50	3 081	1 478	1 603
	45 bis unter 50	13 828	6 705	7 123
	%	7,8	8,0	7,7
1949	50 bis unter 51	2 889	1 457	1 432
1948	51 bis unter 52	2 785	1 406	1 379
1947	52 bis unter 53	2 671	1 333	1 338
1946	53 bis unter 54	2 278	1 202	1 076
1945	54 bis unter 55	2 367	1 187	1 180
	50 bis unter 55	12 990	6 585	6 405
	%	7,3	7,8	6,9
1944	55 bis unter 56	2 922	1 515	1 407
1943	56 bis unter 57	2 831	1 456	1 375
1942	57 bis unter 58	2 787	1 384	1 403
1941	58 bis unter 59	3 115	1 631	1 484
1940	59 bis unter 60	2 968	1 512	1 456
	55 bis unter 60	14 623	7 498	7 125
	%	8,3	8,9	7,7
1939 - 1935	60 bis unter 65	11 750	5 812	5 938
1934 - 1930	65 bis unter 70	7 253	3 283	3 970
1929 - 1920	70 bis unter 80	12 140	4 008	8 132
1919 u. fr.	80 und mehr	8 430	1 853	6 577
	60 und mehr	39 573	14 956	24 617
	%	22,4	17,8	26,5
Insgesamt		176 883	84 085	92 798
	%	100	100	100

Geburts- jahr	Alter in Jahren	Ins- gesamt	Männ- lich	Weib- lich
		1	2	3
Spandau				
1999	unter 1	1 863	942	921
1998	1 bis unter 2	1 923	980	943
1997	2 bis unter 3	1 944	996	948
1996	3 bis unter 4	2 012	1 069	943
1995	4 bis unter 5	1 988	1 040	948
	unter 5	9 730	5 027	4 703
	%	4,4	4,7	4,1
1994	5 bis unter 6	2 000	1 029	971
1993	6 bis unter 7	1 967	1 020	947
1992	7 bis unter 8	2 088	1 069	1 019
1991	8 bis unter 9	2 193	1 150	1 043
1990	9 bis unter 10	2 400	1 241	1 159
	5 bis unter 10	10 648	5 509	5 139
	%	4,8	5,1	4,4
1989	10 bis unter 11	2 351	1 213	1 138
1988	11 bis unter 12	2 307	1 187	1 120
1987	12 bis unter 13	2 318	1 157	1 161
1986	13 bis unter 14	2 351	1 189	1 162
1985	14 bis unter 15	2 231	1 184	1 067
	10 bis unter 15	11 558	5 910	5 648
	%	5,2	5,5	4,9
1984	15 bis unter 16	2 339	1 205	1 134
1983	16 bis unter 17	2 285	1 184	1 101
1982	17 bis unter 18	2 234	1 178	1 056
1981	18 bis unter 19	2 381	1 230	1 151
1980	19 bis unter 20	2 471	1 264	1 207
	15 bis unter 20	11 710	6 061	5 649
	%	5,3	5,6	4,9
1979	20 bis unter 21	2 221	1 086	1 135
1978	21 bis unter 22	2 273	1 155	1 118
1977	22 bis unter 23	2 271	1 098	1 173
1976	23 bis unter 24	2 275	1 095	1 180
1975	24 bis unter 25	2 272	1 128	1 144
	20 bis unter 25	11 312	5 562	5 750
	%	5,1	5,2	5,0
1974	25 bis unter 26	2 247	1 044	1 203
1973	26 bis unter 27	2 383	1 196	1 187
1972	27 bis unter 28	2 557	1 270	1 287
1971	28 bis unter 29	2 909	1 483	1 426
1970	29 bis unter 30	3 084	1 538	1 546
	25 bis unter 30	13 180	6 531	6 649
	%	5,9	6,1	5,7
1969	30 bis unter 31	3 319	1 767	1 552
1968	31 bis unter 32	3 555	1 832	1 723
1967	32 bis unter 33	3 625	1 844	1 781
1966	33 bis unter 34	3 835	1 955	1 880
1965	34 bis unter 35	3 823	1 965	1 858
	30 bis unter 35	18 157	9 363	8 794
	%	8,1	8,7	7,6
1964	35 bis unter 36	4 135	2 054	2 081
1963	36 bis unter 37	4 128	2 179	1 949
1962	37 bis unter 38	3 835	2 037	1 798
1961	38 bis unter 39	3 584	1 838	1 746
1960	39 bis unter 40	3 506	1 776	1 730
	35 bis unter 40	19 188	9 884	9 304
	%	8,6	9,2	8,0
1959	40 bis unter 41	3 636	1 843	1 793
1958	41 bis unter 42	3 229	1 684	1 545
1957	42 bis unter 43	3 035	1 607	1 428
1956	43 bis unter 44	3 072	1 566	1 506
1955	44 bis unter 45	3 052	1 538	1 514
	40 bis unter 45	16 024	8 238	7 786
	%	7,2	7,7	6,7
1954	45 bis unter 46	3 060	1 556	1 504
1953	46 bis unter 47	2 915	1 436	1 479
1952	47 bis unter 48	3 109	1 534	1 575
1951	48 bis unter 49	3 145	1 494	1 651
1950	49 bis unter 50	3 307	1 610	1 697
	45 bis unter 50	15 536	7 630	7 906
	%	7,0	7,1	6,8
1949	50 bis unter 51	3 281	1 685	1 596
1948	51 bis unter 52	3 031	1 502	1 529
1947	52 bis unter 53	2 828	1 419	1 409
1946	53 bis unter 54	2 253	1 179	1 074
1945	54 bis unter 55	2 650	1 339	1 311
	50 bis unter 55	14 043	7 124	6 919
	%	6,3	6,6	6,0
1944	55 bis unter 56	3 487	1 777	1 710
1943	56 bis unter 57	3 738	1 845	1 893
1942	57 bis unter 58	3 543	1 837	1 706
1941	58 bis unter 59	4 199	2 111	2 088
1940	59 bis unter 60	4 011	1 944	2 067
	55 bis unter 60	18 978	9 514	9 464
	%	8,5	8,9	8,2
1939 - 1935	60 bis unter 65	16 419	8 076	8 343
1934 - 1930	65 bis unter 70	10 726	4 951	5 775
1929 - 1920	70 bis unter 80	16 066	5 704	10 362
1919 u. fr.	80 und mehr	9 707	2 244	7 463
	60 und mehr	52 918	20 975	31 943
	%	23,7	19,5	27,6
Insgesamt		222 982	107 328	115 654
	%	100	100	100

Noch: 2. Fortgeschriebene Bevölkerung in den Bezirken von Berlin am 31. Dezember 1999 nach Geburts-, Altersjahren und Geschlecht

Geburts- jahr	Alter in Jahren	Ins- gesamt	Männ- lich	Weib- lich
		1	2	3
Wilmerdorf				
1999	unter 1	1 064	570	494
1998	1 bis unter 2	1 102	514	588
1997	2 bis unter 3	998	530	468
1996	3 bis unter 4	963	506	457
1995	4 bis unter 5	957	501	456
	unter 5	5 084	2 621	2 463
	%	3,6	4,1	3,2
1994	5 bis unter 6	925	467	458
1993	6 bis unter 7	955	472	483
1992	7 bis unter 8	977	488	509
1991	8 bis unter 9	974	487	487
1990	9 bis unter 10	948	522	426
	5 bis unter 10	4 779	2 416	2 363
	%	3,4	3,8	3,1
1989	10 bis unter 11	1 009	523	486
1988	11 bis unter 12	999	515	484
1987	12 bis unter 13	992	507	485
1986	13 bis unter 14	951	511	440
1985	14 bis unter 15	927	464	463
	10 bis unter 15	4 878	2 520	2 358
	%	3,5	3,9	3,1
1984	15 bis unter 16	962	490	472
1983	16 bis unter 17	1 000	493	507
1982	17 bis unter 18	1 040	556	484
1981	18 bis unter 19	1 055	531	524
1980	19 bis unter 20	1 125	553	572
	15 bis unter 20	5 182	2 623	2 559
	%	3,7	4,1	3,4
1979	20 bis unter 21	1 159	552	607
1978	21 bis unter 22	1 180	581	599
1977	22 bis unter 23	1 242	568	674
1976	23 bis unter 24	1 282	538	744
1975	24 bis unter 25	1 444	650	794
	20 bis unter 25	6 307	2 889	3 418
	%	4,5	4,5	4,5
1974	25 bis unter 26	1 506	698	808
1973	26 bis unter 27	1 546	725	821
1972	27 bis unter 28	1 716	777	939
1971	28 bis unter 29	1 949	957	992
1970	29 bis unter 30	2 082	993	1 089
	25 bis unter 30	8 799	4 150	4 649
	%	6,3	6,5	6,1
1969	30 bis unter 31	2 221	1 119	1 102
1968	31 bis unter 32	2 392	1 119	1 273
1967	32 bis unter 33	2 518	1 264	1 254
1966	33 bis unter 34	2 729	1 335	1 394
1965	34 bis unter 35	2 705	1 280	1 425
	30 bis unter 35	12 565	6 117	6 448
	%	8,9	9,5	8,4
1964	35 bis unter 36	2 734	1 346	1 388
1963	36 bis unter 37	2 773	1 388	1 385
1962	37 bis unter 38	2 584	1 307	1 277
1961	38 bis unter 39	2 582	1 310	1 252
1960	39 bis unter 40	2 381	1 171	1 210
	35 bis unter 40	13 034	6 522	6 512
	%	9,3	10,1	8,5
1959	40 bis unter 41	2 167	1 046	1 121
1958	41 bis unter 42	2 106	1 015	1 091
1957	42 bis unter 43	2 053	1 004	1 049
1956	43 bis unter 44	1 988	974	1 024
1955	44 bis unter 45	2 030	945	1 085
	40 bis unter 45	10 354	4 984	5 370
	%	7,4	7,8	7,0
1954	45 bis unter 46	2 103	958	1 145
1953	46 bis unter 47	2 171	1 005	1 166
1952	47 bis unter 48	2 232	1 051	1 181
1951	48 bis unter 49	2 260	1 039	1 221
1950	49 bis unter 50	2 545	1 193	1 352
	45 bis unter 50	11 311	5 246	6 065
	%	8,0	8,2	7,9
1949	50 bis unter 51	2 410	1 163	1 247
1948	51 bis unter 52	2 361	1 142	1 219
1947	52 bis unter 53	2 157	1 026	1 131
1946	53 bis unter 54	1 819	890	929
1945	54 bis unter 55	1 978	978	1 000
	50 bis unter 55	10 725	5 199	5 526
	%	7,6	8,1	7,2
1944	55 bis unter 56	2 570	1 272	1 298
1943	56 bis unter 57	2 629	1 297	1 332
1942	57 bis unter 58	2 404	1 167	1 237
1941	58 bis unter 59	2 786	1 336	1 430
1940	59 bis unter 60	2 507	1 214	1 293
	55 bis unter 60	12 876	6 286	6 590
	%	9,2	9,8	8,6
1939 - 1935	60 bis unter 65	9 757	4 690	5 067
1934 - 1930	65 bis unter 70	8 010	2 723	3 287
1929 - 1920	70 bis unter 80	10 977	3 618	7 359
1919 u. fr.	80 und mehr	8 040	1 696	6 344
	60 und mehr	34 784	12 727	22 057
	%	24,7	19,8	28,8
Insgesamt		140 678	64 300	76 378
	%	100	100	100

Geburts- jahr	Alter in Jahren	ins- gesamt	Männ- lich	Weib- lich
		1	2	3
Zehlendorf				
1999	unter 1	699	343	356
1998	1 bis unter 2	810	419	391
1997	2 bis unter 3	834	414	420
1996	3 bis unter 4	862	461	401
1995	4 bis unter 5	840	440	400
	unter 5	4 045	2 077	1 968
	%	4,2	4,6	3,8
1994	5 bis unter 6	881	462	419
1993	6 bis unter 7	881	433	428
1992	7 bis unter 8	932	458	474
1991	8 bis unter 9	902	459	443
1990	9 bis unter 10	962	506	456
	5 bis unter 10	4 538	2 318	2 220
	%	4,7	5,2	4,2
1989	10 bis unter 11	993	518	475
1988	11 bis unter 12	1 016	514	502
1987	12 bis unter 13	948	474	474
1986	13 bis unter 14	944	494	450
1985	14 bis unter 15	940	474	466
	10 bis unter 15	4 841	2 474	2 367
	%	5,0	5,5	4,5
1984	15 bis unter 16	958	527	431
1983	16 bis unter 17	948	499	449
1982	17 bis unter 18	992	527	465
1981	18 bis unter 19	1 034	546	488
1980	19 bis unter 20	962	486	476
	15 bis unter 20	4 894	2 585	2 309
	%	5,0	5,8	4,4
1979	20 bis unter 21	1 004	540	464
1978	21 bis unter 22	962	489	473
1977	22 bis unter 23	952	478	474
1976	23 bis unter 24	902	460	442
1975	24 bis unter 25	862	418	444
	20 bis unter 25	4 682	2 385	2 297
	%	4,8	5,3	4,4
1974	25 bis unter 26	874	466	408
1973	26 bis unter 27	824	391	433
1972	27 bis unter 28	908	453	455
1971	28 bis unter 29	1 011	523	488
1970	29 bis unter 30	1 091	502	589
	25 bis unter 30	4 708	2 335	2 373
	%	4,8	5,2	4,5
1969	30 bis unter 31	1 167	543	624
1968	31 bis unter 32	1 221	609	612
1967	32 bis unter 33	1 319	612	707
1966	33 bis unter 34	1 450	659	791
1965	34 bis unter 35	1 516	740	776
	30 bis unter 35	6 673	3 163	3 510
	%	6,9	7,0	6,7
1964	35 bis unter 36	1 513	712	801
1963	36 bis unter 37	1 501	692	809
1962	37 bis unter 38	1 406	666	740
1961	38 bis unter 39	1 357	661	696
1960	39 bis unter 40	1 254	596	658
	35 bis unter 40	7 031	3 327	3 704
	%	7,2	7,4	7,1
1959	40 bis unter 41	1 304	594	710
1958	41 bis unter 42	1 240	544	696
1957	42 bis unter 43	1 182	527	655
1956	43 bis unter 44	1 169	556	613
1955	44 bis unter 45	1 239	553	686
	40 bis unter 45	6 134	2 774	3 360
	%	6,3	6,2	6,4
1954	45 bis unter 46	1 208	577	631
1953	46 bis unter 47	1 239	587	652
1952	47 bis unter 48	1 319	593	726
1951	48 bis unter 49	1 454	667	787
1950	49 bis unter 50	1 557	694	863
	45 bis unter 50	6 777	3 118	3 659
	%	7,0	6,9	7,0
1949	50 bis unter 51	1 550	744	806
1948	51 bis unter 52	1 529	721	808
1947	52 bis unter 53	1 456	690	766
1946	53 bis unter 54	1 195	562	633
1945	54 bis unter 55	1 352	632	720
	50 bis unter 55	7 082	3 349	3 733
	%	7,3	7,5	7,1
1944	55 bis unter 56	1 786	878	908
1943	56 bis unter 57	2 039	973	1 066
1942	57 bis unter 58	1 843	903	940
1941	58 bis unter 59	2 044	1 028	1 016
1940	59 bis unter 60	2 000	941	1 059
	55 bis unter 60	9 712	4 723	4 989
	%	10,0	10,5	9,6
1939 - 1935	60 bis unter 65	7 916	3 806	4 110
1934 - 1930	65 bis unter 70	4 590	2 218	2 372
1929 - 1920	70 bis unter 80	8 006	3 036	4 970
1919 u. fr.	80 und mehr	5 526	1 227	4 299
	60 und mehr	26 038	10 287	15 751
	%	26,8	22,9	30,2
Insgesamt		97 155	44 915	52 240
	%	100	100	100

Noch: 2. Fortgeschriebene Bevölkerung in den Bezirken von Berlin am 31. Dezember 1999 nach Geburts-, Altersjahren und Geschlecht

Geburts- jahr	Alter in Jahren	Ins- gesamt	Männ- lich	Weib- lich
		1	2	3
Schöneberg				
1999	unter 1	1 472	738	734
1998	1 bis unter 2	1 445	746	699
1997	2 bis unter 3	1 322	664	658
1996	3 bis unter 4	1 333	673	660
1995	4 bis unter 5	1 226	629	597
	unter 5	6 798	3 450	3 348
	%	4,6	4,8	4,4
1994	5 bis unter 6	1 303	682	621
1993	6 bis unter 7	1 249	639	610
1992	7 bis unter 8	1 212	648	564
1991	8 bis unter 9	1 270	675	595
1990	9 bis unter 10	1 273	660	613
	5 bis unter 10	6 307	3 304	3 003
	%	4,3	4,6	3,9
1989	10 bis unter 11	1 242	573	669
1988	11 bis unter 12	1 282	634	648
1987	12 bis unter 13	1 239	658	581
1986	13 bis unter 14	1 152	577	575
1985	14 bis unter 15	1 177	591	586
	10 bis unter 15	6 082	3 033	3 050
	%	4,1	4,2	4,0
1984	15 bis unter 16	1 190	627	563
1983	16 bis unter 17	1 152	595	557
1982	17 bis unter 18	1 361	717	644
1981	18 bis unter 19	1 314	666	648
1980	19 bis unter 20	1 463	722	741
	15 bis unter 20	6 480	3 327	3 153
	%	4,4	4,6	4,1
1979	20 bis unter 21	1 428	682	746
1978	21 bis unter 22	1 456	692	764
1977	22 bis unter 23	1 616	784	832
1976	23 bis unter 24	1 764	822	942
1975	24 bis unter 25	1 909	883	1 026
	20 bis unter 25	8 173	3 863	4 310
	%	5,5	5,4	5,6
1974	25 bis unter 26	1 936	922	1 014
1973	26 bis unter 27	2 001	958	1 043
1972	27 bis unter 28	2 109	1 036	1 073
1971	28 bis unter 29	2 436	1 247	1 189
1970	29 bis unter 30	2 712	1 383	1 329
	25 bis unter 30	11 194	5 546	5 648
	%	7,5	7,7	7,4
1969	30 bis unter 31	2 855	1 485	1 370
1968	31 bis unter 32	3 116	1 591	1 525
1967	32 bis unter 33	3 105	1 569	1 536
1966	33 bis unter 34	3 434	1 810	1 624
1965	34 bis unter 35	3 506	1 808	1 697
	30 bis unter 35	16 016	8 264	7 752
	%	10,8	11,5	10,2
1964	35 bis unter 36	3 595	1 841	1 754
1963	36 bis unter 37	3 421	1 799	1 622
1962	37 bis unter 38	3 327	1 654	1 673
1961	38 bis unter 39	3 193	1 674	1 519
1960	39 bis unter 40	3 047	1 601	1 446
	35 bis unter 40	16 583	8 569	8 014
	%	11,2	11,9	10,5
1959	40 bis unter 41	2 812	1 485	1 327
1958	41 bis unter 42	2 672	1 373	1 299
1957	42 bis unter 43	2 614	1 327	1 287
1956	43 bis unter 44	2 555	1 297	1 258
1955	44 bis unter 45	2 458	1 216	1 242
	40 bis unter 45	13 111	6 698	6 413
	%	8,8	9,3	8,4
1954	45 bis unter 46	2 421	1 179	1 242
1953	46 bis unter 47	2 438	1 201	1 237
1952	47 bis unter 48	2 324	1 159	1 165
1951	48 bis unter 49	2 347	1 110	1 237
1950	49 bis unter 50	2 572	1 309	1 263
	45 bis unter 50	12 102	5 958	6 144
	%	8,2	8,3	8,1
1949	50 bis unter 51	2 444	1 224	1 220
1948	51 bis unter 52	2 214	1 109	1 105
1947	52 bis unter 53	2 039	1 040	999
1946	53 bis unter 54	1 750	925	825
1945	54 bis unter 55	1 771	951	820
	50 bis unter 55	10 218	5 249	4 969
	%	6,9	7,3	6,5
1944	55 bis unter 56	2 047	1 049	998
1943	56 bis unter 57	2 127	1 130	997
1942	57 bis unter 58	1 909	1 033	876
1941	58 bis unter 59	2 038	1 075	963
1940	59 bis unter 60	1 939	1 008	931
	55 bis unter 60	10 080	5 295	4 785
	%	6,8	7,3	6,2
1939 - 1935	60 bis unter 65	7 582	3 835	3 747
1934 - 1930	65 bis unter 70	4 584	2 065	2 489
1929 - 1920	70 bis unter 80	7 515	2 374	5 141
1919 u. fr.	80 und mehr	5 534	1 184	4 350
	60 und mehr	25 215	9 488	15 727
	%	17,0	13,2	20,6
	Insgesamt	148 349	72 044	76 305
	%	100	100	100

Geburts- jahr	Alter in Jahren	Ins- gesamt	Männ- lich	Weib- lich
		1	2	3
Steglitz				
1999	unter 1	1 588	831	757
1998	1 bis unter 2	1 675	850	825
1997	2 bis unter 3	1 615	873	742
1996	3 bis unter 4	1 561	760	801
1995	4 bis unter 5	1 480	736	744
	unter 5	7 919	4 050	3 869
	%	4,1	4,6	3,7
1994	5 bis unter 6	1 514	763	751
1993	6 bis unter 7	1 571	803	768
1992	7 bis unter 8	1 546	815	731
1991	8 bis unter 9	1 646	835	811
1990	9 bis unter 10	1 766	909	857
	5 bis unter 10	8 043	4 125	3 918
	%	4,2	4,7	3,8
1989	10 bis unter 11	1 719	915	804
1988	11 bis unter 12	1 658	810	848
1987	12 bis unter 13	1 663	837	826
1986	13 bis unter 14	1 600	798	802
1985	14 bis unter 15	1 581	788	793
	10 bis unter 15	8 221	4 148	4 073
	%	4,3	4,8	3,9
1984	15 bis unter 16	1 652	836	816
1983	16 bis unter 17	1 666	847	819
1982	17 bis unter 18	1 772	922	850
1981	18 bis unter 19	1 781	928	853
1980	19 bis unter 20	1 858	921	937
	15 bis unter 20	8 729	4 454	4 275
	%	4,6	5,1	4,1
1979	20 bis unter 21	1 705	846	859
1978	21 bis unter 22	1 745	842	903
1977	22 bis unter 23	1 791	828	963
1976	23 bis unter 24	1 940	910	1 030
1975	24 bis unter 25	2 012	934	1 078
	20 bis unter 25	9 193	4 360	4 833
	%	4,8	5,0	4,6
1974	25 bis unter 26	2 014	969	1 045
1973	26 bis unter 27	2 066	996	1 070
1972	27 bis unter 28	2 184	1 020	1 164
1971	28 bis unter 29	2 616	1 236	1 380
1970	29 bis unter 30	2 700	1 262	1 438
	25 bis unter 30	11 580	5 483	6 097
	%	6,1	6,3	5,9
1969	30 bis unter 31	2 819	1 364	1 455
1968	31 bis unter 32	3 267	1 527	1 740
1967	32 bis unter 33	3 340	1 600	1 740
1966	33 bis unter 34	3 545	1 722	1 823
1965	34 bis unter 35	3 682	1 801	1 881
	30 bis unter 35	16 653	8 014	8 639
	%	8,7	9,2	8,3
1964	35 bis unter 36	3 642	1 691	1 951
1963	36 bis unter 37	3 662	1 813	1 849
1962	37 bis unter 38	3 461	1 679	1 782
1961	38 bis unter 39	3 069	1 466	1 583
1960	39 bis unter 40	3 070	1 500	1 570
	35 bis unter 40	16 904	8 169	8 735
	%	8,8	9,4	8,4
1959	40 bis unter 41	2 976	1 418	1 558
1958	41 bis unter 42	2 659	1 236	1 423
1957	42 bis unter 43	2 557	1 296	1 261
1956	43 bis unter 44	2 564	1 190	1 374
1955	44 bis unter 45	2 532	1 190	1 342
	40 bis unter 45	13 288	6 330	6 958
	%	7,0	7,3	6,7
1954	45 bis unter 46	2 494	1 155	1 339
1953	46 bis unter 47	2 663	1 260	1 403
1952	47 bis unter 48	2 680	1 207	1 473
1951	48 bis unter 49	2 854	1 319	1 535
1950	49 bis unter 50	3 048	1 376	1 672
	45 bis unter 50	13 739	6 317	7 422
	%	7,2	7,2	7,1
1949	50 bis unter 51	3 137	1 475	1 662
1948	51 bis unter 52	2 871	1 358	1 513
1947	52 bis unter 53	2 651	1 209	1 442
1946	53 bis unter 54	2 107	1 082	1 045
1945	54 bis unter 55	2 361	1 184	1 177
	50 bis unter 55	13 127	6 288	6 839
	%	6,9	7,2	6,6
1944	55 bis unter 56	3 211	1 544	1 667
1943	56 bis unter 57	3 421	1 686	1 735
1942	57 bis unter 58	3 138	1 527	1 611
1941	58 bis unter 59	3 632	1 702	1 930
1940	59 bis unter 60	3 393	1 673	1 720
	55 bis unter 60	16 795	8 132	8 663
	%	8,8	9,3	8,3
1939 - 1935	60 bis unter 65	13 807	6 527	7 280
1934 - 1930	65 bis unter 70	8 321	3 778	4 543
1929 - 1920	70 bis unter 80	14 773	4 921	9 852
1919 u. fr.	80 und mehr	10 096	2 074	8 022
	60 und mehr	46 997	17 300	29 697
	%	24,6	19,8	28,5
	Insgesamt	191 188	87 170	104 018
	%	100	100	100

Noch: 2. Fortgeschriebene Bevölkerung in den Bezirken von Berlin am 31. Dezember 1999 nach Geburts-, Altersjahren und Geschlecht

Geburts- jahr	Alter in Jahren	Ins- gesamt	Männ- lich	Weib- lich
		1	2	3
Tempelhof				
1999	unter 1	1 558	792	766
1998	1 bis unter 2	1 542	818	724
1997	2 bis unter 3	1 733	898	835
1996	3 bis unter 4	1 647	852	795
1995	4 bis unter 5	1 536	788	748
	unter 5	8 016	4 148	3 868
	%	4,2	4,7	3,8
1994	5 bis unter 6	1 582	836	746
1993	6 bis unter 7	1 633	835	798
1992	7 bis unter 8	1 688	885	803
1991	8 bis unter 9	1 682	906	776
1990	9 bis unter 10	1 765	924	841
	5 bis unter 10	8 350	4 386	3 964
	%	4,4	4,9	3,9
1989	10 bis unter 11	1 787	929	858
1988	11 bis unter 12	1 823	946	877
1987	12 bis unter 13	1 747	882	865
1986	13 bis unter 14	1 804	931	873
1985	14 bis unter 15	1 746	918	828
	10 bis unter 15	8 887	4 606	4 281
	%	4,7	5,2	4,2
1984	15 bis unter 16	1 712	880	832
1983	16 bis unter 17	1 741	886	855
1982	17 bis unter 18	1 753	884	869
1981	18 bis unter 19	1 798	926	872
1980	19 bis unter 20	1 809	919	890
	15 bis unter 20	8 813	4 475	4 338
	%	4,6	5,0	4,3
1979	20 bis unter 21	1 783	909	874
1978	21 bis unter 22	1 776	871	905
1977	22 bis unter 23	1 762	856	906
1976	23 bis unter 24	1 935	935	1 000
1975	24 bis unter 25	1 873	897	976
	20 bis unter 25	9 129	4 468	4 661
	%	4,8	5,0	4,6
1974	25 bis unter 26	1 982	941	1 041
1973	26 bis unter 27	1 994	947	1 047
1972	27 bis unter 28	2 117	1 038	1 079
1971	28 bis unter 29	2 509	1 302	1 207
1970	29 bis unter 30	2 586	1 280	1 306
	25 bis unter 30	11 188	5 468	5 720
	%	5,9	6,2	5,6
1969	30 bis unter 31	2 871	1 422	1 449
1968	31 bis unter 32	3 040	1 512	1 528
1967	32 bis unter 33	3 139	1 543	1 596
1966	33 bis unter 34	3 127	1 525	1 602
1965	34 bis unter 35	3 337	1 684	1 653
	30 bis unter 35	15 514	7 686	7 828
	%	8,2	8,7	7,8
1964	35 bis unter 36	3 386	1 687	1 699
1963	36 bis unter 37	3 280	1 619	1 661
1962	37 bis unter 38	3 124	1 592	1 532
1961	38 bis unter 39	2 997	1 434	1 563
1960	39 bis unter 40	2 919	1 488	1 431
	35 bis unter 40	15 706	7 818	7 888
	%	8,3	8,8	7,8
1959	40 bis unter 41	2 864	1 418	1 446
1958	41 bis unter 42	2 654	1 282	1 372
1957	42 bis unter 43	2 488	1 222	1 266
1956	43 bis unter 44	2 496	1 216	1 280
1955	44 bis unter 45	2 491	1 198	1 293
	40 bis unter 45	12 993	6 336	6 657
	%	6,8	7,1	6,6
1954	45 bis unter 46	2 449	1 173	1 276
1953	46 bis unter 47	2 539	1 258	1 281
1952	47 bis unter 48	2 642	1 217	1 425
1951	48 bis unter 49	2 736	1 276	1 460
1950	49 bis unter 50	3 029	1 394	1 635
	45 bis unter 50	13 395	6 318	7 077
	%	7,1	7,1	7,0
1949	50 bis unter 51	2 921	1 428	1 493
1948	51 bis unter 52	2 679	1 302	1 377
1947	52 bis unter 53	2 548	1 275	1 273
1946	53 bis unter 54	2 052	1 029	1 023
1945	54 bis unter 55	2 371	1 165	1 206
	50 bis unter 55	12 571	6 199	6 372
	%	6,6	7,0	6,3
1944	55 bis unter 56	3 153	1 579	1 574
1943	56 bis unter 57	3 407	1 656	1 751
1942	57 bis unter 58	3 286	1 679	1 607
1941	58 bis unter 59	3 692	1 889	1 803
1940	59 bis unter 60	3 628	1 825	1 803
	55 bis unter 60	17 168	8 628	8 538
	%	9,0	9,7	8,5
1939 - 1935	60 bis unter 65	14 707	7 104	7 603
1934 - 1930	65 bis unter 70	8 970	4 055	4 915
1929 - 1920	70 bis unter 80	14 654	4 899	9 755
1919 u. fr.	80 und mehr	9 720	2 212	7 508
	60 und mehr	48 051	18 270	29 781
	%	25,3	20,6	29,5
Insgesamt		189 779	88 826	100 953
	%	100	100	100

Geburts- jahr	Alter in Jahren	Ins- gesamt	Männ- lich	Weib- lich
		1	2	3
Neuköfln				
1999	unter 1	3 279	1 627	1 652
1998	1 bis unter 2	3 247	1 677	1 570
1997	2 bis unter 3	3 161	1 651	1 510
1996	3 bis unter 4	3 118	1 600	1 518
1995	4 bis unter 5	3 166	1 625	1 541
	unter 5	15 971	8 180	7 791
	%	5,2	5,5	5,0
1994	5 bis unter 6	2 988	1 545	1 443
1993	6 bis unter 7	3 139	1 602	1 537
1992	7 bis unter 8	3 172	1 639	1 533
1991	8 bis unter 9	3 148	1 655	1 494
1990	9 bis unter 10	3 272	1 621	1 651
	5 bis unter 10	15 720	8 062	7 658
	%	5,1	5,4	4,9
1989	10 bis unter 11	3 275	1 640	1 635
1988	11 bis unter 12	3 256	1 684	1 562
1987	12 bis unter 13	3 053	1 573	1 480
1986	13 bis unter 14	3 046	1 549	1 497
1985	14 bis unter 15	2 999	1 535	1 464
	10 bis unter 15	15 629	7 991	7 638
	%	5,1	5,3	4,9
1984	15 bis unter 16	3 077	1 625	1 452
1983	16 bis unter 17	2 922	1 534	1 388
1982	17 bis unter 18	3 150	1 644	1 506
1981	18 bis unter 19	3 270	1 639	1 631
1980	19 bis unter 20	3 413	1 679	1 734
	15 bis unter 20	15 832	8 121	7 711
	%	5,2	5,4	4,9
1979	20 bis unter 21	3 314	1 639	1 675
1978	21 bis unter 22	3 383	1 654	1 729
1977	22 bis unter 23	3 543	1 677	1 866
1976	23 bis unter 24	3 780	1 868	1 892
1975	24 bis unter 25	3 822	1 918	1 904
	20 bis unter 25	17 822	8 756	9 066
	%	5,8	5,8	5,8
1974	25 bis unter 26	4 000	2 002	1 998
1973	26 bis unter 27	4 029	1 997	2 032
1972	27 bis unter 28	4 233	2 120	2 113
1971	28 bis unter 29	4 739	2 338	2 401
1970	29 bis unter 30	4 817	2 514	2 303
	25 bis unter 30	21 818	10 971	10 847
	%	7,1	7,3	6,9
1969	30 bis unter 31	5 115	2 659	2 456
1968	31 bis unter 32	5 561	2 863	2 698
1967	32 bis unter 33	5 732	2 989	2 743
1966	33 bis unter 34	6 032	3 120	2 912
1965	34 bis unter 35	6 245	3 247	2 998
	30 bis unter 35	28 685	14 878	13 807
	%	9,3	9,9	8,8
1964	35 bis unter 36	6 222	3 285	2 937
1963	36 bis unter 37	6 200	3 251	2 949
1962	37 bis unter 38	5 711	3 023	2 688
1961	38 bis unter 39	5 346	2 795	2 551
1960	39 bis unter 40	5 206	2 759	2 447
	35 bis unter 40	28 685	15 123	13 562
	%	9,3	10,1	8,6
1959	40 bis unter 41	4 910	2 475	2 435
1958	41 bis unter 42	4 410	2 321	2 089
1957	42 bis unter 43	4 221	2 233	1 988
1956	43 bis unter 44	4 316	2 251	2 065
1955	44 bis unter 45	4 156	2 144	2 012
	40 bis unter 45	22 013	11 424	10 589
	%	7,2	7,6	6,7
1954	45 bis unter 46	4 001	2 046	1 955
1953	46 bis unter 47	3 978	2 032	1 944
1952	47 bis unter 48	3 978	1 917	2 061
1951	48 bis unter 49	4 148	2 018	2 128
1950	49 bis unter 50	4 554	2 253	2 301
	45 bis unter 50	20 655	10 266	10 389
	%	6,7	6,8	6,6
1949	50 bis unter 51	4 401	2 140	2 261
1948	51 bis unter 52	4 020	2 023	1 997
1947	52 bis unter 53	3 736	1 895	1 841
1946	53 bis unter 54	3 143	1 666	1 477
1945	54 bis unter 55	3 419	1 755	1 664
	50 bis unter 55	18 719	9 479	9 240
	%	6,1	6,3	5,9
1944	55 bis unter 56	4 475	2 329	2 146
1943	56 bis unter 57	4 589	2 375	2 214
1942	57 bis unter 58	4 464	2 289	2 175
1941	58 bis unter 59	5 071	2 689	2 382
1940	59 bis unter 60	4 875	2 542	2 333
	55 bis unter 60	23 474	12 224	11 250
	%	7,8	8,2	7,2
1939 - 1935	60 bis unter 65	19 812	9 947	9 865
1934 - 1930	65 bis unter 70	12 493	5 702	6 791
1929 - 1920	70 bis unter 80	18 221	6 189	12 032
1919 u. fr.	80 und mehr	11 564	2 639	8 925
	80 und mehr	62 090	24 477	37 613
	%	20,2	16,3	23,9
Insgesamt		307 113	149 952	157 161
	%	100	100	100

Noch: 2. Fortgeschriebene Bevölkerung in den Bezirken von Berlin am 31. Dezember 1999 nach Geburts-, Altersjahren und Geschlecht

Geburts- jahr	Alter in Jahren	Ins- gesamt	Männ- lich	Weib- lich
		1	2	3
Treptow				
1999	unter 1	839	408	431
1998	1 bis unter 2	819	417	402
1997	2 bis unter 3	810	419	391
1996	3 bis unter 4	869	452	417
1995	4 bis unter 5	735	399	346
	unter 5	4 072	2 085	1 987
	%	3,6	3,8	3,4
1994	5 bis unter 6	711	367	344
1993	6 bis unter 7	737	385	352
1992	7 bis unter 8	735	348	389
1991	8 bis unter 9	913	494	419
1990	9 bis unter 10	1 383	725	658
	5 bis unter 10	4 479	2 317	2 162
	%	4,0	4,2	3,7
1989	10 bis unter 11	1 374	714	660
1988	11 bis unter 12	1 386	720	666
1987	12 bis unter 13	1 351	667	684
1986	13 bis unter 14	1 309	676	633
1985	14 bis unter 15	1 258	631	625
	10 bis unter 15	6 676	3 408	3 268
	%	5,9	6,2	5,6
1984	15 bis unter 16	1 177	594	583
1983	16 bis unter 17	1 211	617	594
1982	17 bis unter 18	1 175	600	575
1981	18 bis unter 19	1 227	644	583
1980	19 bis unter 20	1 248	644	604
	15 bis unter 20	6 038	3 099	2 939
	%	5,3	5,6	5,1
1979	20 bis unter 21	1 237	619	618
1978	21 bis unter 22	1 172	610	562
1977	22 bis unter 23	1 233	650	583
1976	23 bis unter 24	1 156	617	539
1975	24 bis unter 25	1 213	642	571
	20 bis unter 25	6 011	3 138	2 873
	%	5,3	5,7	5,0
1974	25 bis unter 26	1 136	562	574
1973	26 bis unter 27	1 159	594	565
1972	27 bis unter 28	1 321	678	643
1971	28 bis unter 29	1 620	816	804
1970	29 bis unter 30	1 865	871	994
	25 bis unter 30	6 901	3 521	3 380
	%	6,1	6,4	5,8
1969	30 bis unter 31	1 957	975	982
1968	31 bis unter 32	1 980	1 028	952
1967	32 bis unter 33	2 101	1 108	993
1966	33 bis unter 34	2 238	1 166	1 072
1965	34 bis unter 35	2 416	1 257	1 159
	30 bis unter 35	10 692	5 534	5 158
	%	9,5	10,0	8,9
1964	35 bis unter 36	2 380	1 300	1 080
1963	36 bis unter 37	2 311	1 223	1 088
1962	37 bis unter 38	2 112	1 159	953
1961	38 bis unter 39	2 055	1 167	888
1960	39 bis unter 40	1 872	1 020	852
	35 bis unter 40	10 730	5 869	4 861
	%	9,5	10,6	8,4
1959	40 bis unter 41	1 753	949	804
1958	41 bis unter 42	1 538	838	700
1957	42 bis unter 43	1 462	777	685
1956	43 bis unter 44	1 474	807	667
1955	44 bis unter 45	1 414	739	675
	40 bis unter 45	7 641	4 110	3 531
	%	6,8	7,5	6,1
1954	45 bis unter 46	1 324	672	652
1953	46 bis unter 47	1 326	677	649
1952	47 bis unter 48	1 303	661	642
1951	48 bis unter 49	1 280	667	613
1950	49 bis unter 50	1 332	684	648
	45 bis unter 50	6 585	3 361	3 204
	%	5,8	6,1	5,5
1949	50 bis unter 51	1 228	642	586
1948	51 bis unter 52	1 109	559	550
1947	52 bis unter 53	1 052	534	518
1946	53 bis unter 54	760	379	381
1945	54 bis unter 55	1 009	475	534
	50 bis unter 55	5 158	2 589	2 569
	%	4,6	4,7	4,4
1944	55 bis unter 56	1 416	634	782
1943	56 bis unter 57	1 581	748	833
1942	57 bis unter 58	1 611	738	873
1941	58 bis unter 59	2 148	971	1 177
1940	59 bis unter 60	2 168	996	1 172
	55 bis unter 60	8 924	4 087	4 837
	%	7,9	7,4	8,3
1939 - 1935	60 bis unter 65	10 215	4 642	5 573
1934 - 1930	65 bis unter 70	8 926	3 302	5 624
1929 - 1920	70 bis unter 80	8 333	3 155	5 178
1919 u. fr.	80 und mehr	3 779	921	2 858
	60 und mehr	29 253	12 020	17 233
	%	25,9	21,8	29,7
Insgesamt		113 140	55 138	58 002
	%	100	100	100

Geburts- jahr	Alter in Jahren	Ins- gesamt	Männ- lich	Weib- lich
		1	2	3
Köpenick				
1999	unter 1	814	448	366
1998	1 bis unter 2	791	421	370
1997	2 bis unter 3	733	377	356
1996	3 bis unter 4	745	368	377
1995	4 bis unter 5	692	338	354
	unter 5	3 775	1 952	1 823
	%	3,2	3,5	3,1
1994	5 bis unter 6	639	345	294
1993	6 bis unter 7	636	309	327
1992	7 bis unter 8	691	369	322
1991	8 bis unter 9	777	391	386
1990	9 bis unter 10	1 204	584	620
	5 bis unter 10	3 947	1 998	1 949
	%	3,4	3,5	3,3
1989	10 bis unter 11	1 247	636	611
1988	11 bis unter 12	1 256	673	583
1987	12 bis unter 13	1 372	717	655
1986	13 bis unter 14	1 335	679	656
1985	14 bis unter 15	1 277	638	639
	10 bis unter 15	6 487	3 343	3 144
	%	5,6	5,9	5,3
1984	15 bis unter 16	1 336	676	660
1983	16 bis unter 17	1 346	709	637
1982	17 bis unter 18	1 357	752	605
1981	18 bis unter 19	1 277	675	602
1980	19 bis unter 20	1 350	691	659
	15 bis unter 20	6 686	3 503	3 183
	%	5,7	6,2	5,3
1979	20 bis unter 21	1 371	709	662
1978	21 bis unter 22	1 227	654	573
1977	22 bis unter 23	1 319	712	607
1976	23 bis unter 24	1 222	665	557
1975	24 bis unter 25	1 149	627	522
	20 bis unter 25	6 288	3 367	2 921
	%	5,4	6,0	4,9
1974	25 bis unter 26	1 106	568	538
1973	26 bis unter 27	1 082	571	511
1972	27 bis unter 28	1 291	655	636
1971	28 bis unter 29	1 444	794	650
1970	29 bis unter 30	1 509	824	685
	25 bis unter 30	6 432	3 412	3 020
	%	5,5	6,0	5,1
1969	30 bis unter 31	1 643	862	781
1968	31 bis unter 32	1 699	871	828
1967	32 bis unter 33	1 810	970	840
1966	33 bis unter 34	2 015	1 038	977
1965	34 bis unter 35	2 073	1 093	980
	30 bis unter 35	9 240	4 834	4 406
	%	7,9	8,6	7,4
1964	35 bis unter 36	2 149	1 171	978
1963	36 bis unter 37	2 188	1 141	1 047
1962	37 bis unter 38	2 136	1 140	996
1961	38 bis unter 39	1 957	1 084	873
1960	39 bis unter 40	1 810	1 002	808
	35 bis unter 40	10 240	5 538	4 702
	%	8,8	9,8	7,9
1959	40 bis unter 41	1 777	946	831
1958	41 bis unter 42	1 648	862	786
1957	42 bis unter 43	1 499	785	714
1956	43 bis unter 44	1 510	780	730
1955	44 bis unter 45	1 533	777	756
	40 bis unter 45	7 967	4 150	3 817
	%	6,9	7,3	6,4
1954	45 bis unter 46	1 496	755	741
1953	46 bis unter 47	1 585	791	794
1952	47 bis unter 48	1 499	742	757
1951	48 bis unter 49	1 588	775	813
1950	49 bis unter 50	1 537	807	730
	45 bis unter 50	7 705	3 870	3 835
	%	6,6	6,8	6,4
1949	50 bis unter 51	1 313	652	661
1948	51 bis unter 52	1 253	648	605
1947	52 bis unter 53	1 221	606	615
1946	53 bis unter 54	879	419	460
1945	54 bis unter 55	1 116	507	609
	50 bis unter 55	5 782	2 832	2 950
	%	5,0	5,0	4,9
1944	55 bis unter 56	1 675	821	854
1943	56 bis unter 57	1 813	845	968
1942	57 bis unter 58	1 898	834	1 064
1941	58 bis unter 59	2 239	1 039	1 200
1940	59 bis unter 60	2 323	1 065	1 258
	55 bis unter 60	9 948	4 804	5 144
	%	8,6	8,1	8,9
1939 - 1935	60 bis unter 65	11 014	5 108	5 906
1934 - 1930	65 bis unter 70	7 414	3 574	3 840
1929 - 1920	70 bis unter 80	8 851	3 365	5 486
1919 u. fr.	80 und mehr	4 508	1 081	3 427
	60 und mehr	31 787	13 128	18 659
	%	27,3	23,2	31,2
Insgesamt		116 264	56 531	59 733
	%	100	100	100

Noch: 2. Fortgeschriebene Bevölkerung in den Bezirken von Berlin am 31. Dezember 1999 nach Geburts-, Altersjahren und Geschlecht

Geburts- jahr	Alter in Jahren	Ins- gesamt	Männ- lich	Weib- lich
		1	2	3
Lichtenberg				
1999	unter 1	1 127	580	567
1998	1 bis unter 2	956	501	455
1997	2 bis unter 3	1 037	532	505
1996	3 bis unter 4	909	470	439
1995	4 bis unter 5	884	424	480
	unter 5	4 913	2 487	2 426
	%	3,2	3,2	3,1
1994	5 bis unter 6	832	421	411
1993	6 bis unter 7	854	448	408
1992	7 bis unter 8	893	429	464
1991	8 bis unter 9	986	502	484
1990	9 bis unter 10	1 489	772	717
	5 bis unter 10	5 084	2 570	2 494
	%	3,2	3,3	3,2
1989	10 bis unter 11	1 561	798	765
1988	11 bis unter 12	1 629	845	784
1987	12 bis unter 13	1 646	821	825
1986	13 bis unter 14	1 554	775	779
1985	14 bis unter 15	1 653	817	836
	10 bis unter 15	8 043	4 054	3 989
	%	5,2	5,2	5,1
1984	15 bis unter 16	1 531	776	755
1983	16 bis unter 17	1 676	886	790
1982	17 bis unter 18	1 682	824	858
1981	18 bis unter 19	1 789	877	912
1980	19 bis unter 20	2 039	1 016	1 023
	15 bis unter 20	8 697	4 379	4 318
	%	5,6	5,6	5,6
1979	20 bis unter 21	2 147	1 083	1 064
1978	21 bis unter 22	2 361	1 149	1 212
1977	22 bis unter 23	2 387	1 253	1 134
1976	23 bis unter 24	2 236	1 202	1 034
1975	24 bis unter 25	2 182	1 217	965
	20 bis unter 25	11 313	5 904	5 409
	%	7,3	7,5	7,0
1974	25 bis unter 26	2 103	1 120	983
1973	26 bis unter 27	2 135	1 191	944
1972	27 bis unter 28	2 146	1 259	887
1971	28 bis unter 29	2 555	1 408	1 147
1970	29 bis unter 30	2 588	1 487	1 091
	25 bis unter 30	11 527	6 475	5 052
	%	7,4	8,3	6,5
1969	30 bis unter 31	2 619	1 516	1 103
1968	31 bis unter 32	2 589	1 446	1 143
1967	32 bis unter 33	2 660	1 505	1 155
1966	33 bis unter 34	2 654	1 535	1 119
1965	34 bis unter 35	2 755	1 605	1 150
	30 bis unter 35	13 277	7 607	5 670
	%	8,5	9,7	7,3
1964	35 bis unter 36	2 854	1 641	1 213
1963	36 bis unter 37	2 786	1 630	1 136
1962	37 bis unter 38	2 531	1 486	1 065
1961	38 bis unter 39	2 581	1 501	1 080
1960	39 bis unter 40	2 395	1 373	1 022
	35 bis unter 40	13 107	7 611	5 496
	%	8,4	9,7	7,1
1959	40 bis unter 41	2 307	1 355	952
1958	41 bis unter 42	2 101	1 183	918
1957	42 bis unter 43	2 030	1 158	872
1956	43 bis unter 44	2 086	1 163	923
1955	44 bis unter 45	2 046	1 137	909
	40 bis unter 45	10 570	5 996	4 574
	%	6,8	7,6	5,9
1954	45 bis unter 46	2 121	1 183	938
1953	46 bis unter 47	2 134	1 152	982
1952	47 bis unter 48	2 047	1 047	1 000
1951	48 bis unter 49	2 156	1 095	1 061
1950	49 bis unter 50	2 259	1 110	1 149
	45 bis unter 50	10 717	5 587	5 130
	%	6,9	7,1	6,6
1949	50 bis unter 51	2 067	1 013	1 054
1948	51 bis unter 52	1 971	942	1 029
1947	52 bis unter 53	1 989	986	1 003
1946	53 bis unter 54	1 445	694	751
1945	54 bis unter 55	1 795	845	950
	50 bis unter 55	9 267	4 480	4 787
	%	5,9	5,7	6,2
1944	55 bis unter 56	2 585	1 197	1 388
1943	56 bis unter 57	2 869	1 376	1 493
1942	57 bis unter 58	2 506	1 185	1 321
1941	58 bis unter 59	3 220	1 551	1 669
1940	59 bis unter 60	3 049	1 519	1 530
	55 bis unter 60	14 229	6 828	7 401
	%	9,1	8,7	9,6
1939 - 1935	60 bis unter 65	12 714	5 981	6 733
1934 - 1930	65 bis unter 70	8 279	3 916	4 363
1929 - 1920	70 bis unter 80	9 799	3 802	6 197
1919 u. fr.	80 und mehr	4 377	950	3 427
	60 und mehr	35 169	14 449	20 720
	%	22,6	18,4	26,7
Insgesamt		155 893	78 427	77 466
	%	100	100	100

Geburts- jahr	Alter in Jahren	Ins- gesamt	Männ- lich	Weib- lich
		1	2	3
Weissensee				
1999	unter 1	597	314	283
1998	1 bis unter 2	566	264	302
1997	2 bis unter 3	597	302	295
1996	3 bis unter 4	552	263	289
1995	4 bis unter 5	559	301	258
	unter 5	2 871	1 444	1 427
	%	3,9	4,0	3,7
1994	5 bis unter 6	502	250	252
1993	6 bis unter 7	495	266	229
1992	7 bis unter 8	505	252	253
1991	8 bis unter 9	523	275	248
1990	9 bis unter 10	925	474	451
	5 bis unter 10	2 950	1 517	1 433
	%	4,0	4,2	3,8
1989	10 bis unter 11	898	441	457
1988	11 bis unter 12	985	473	492
1987	12 bis unter 13	954	491	463
1986	13 bis unter 14	920	482	438
1985	14 bis unter 15	873	448	425
	10 bis unter 15	4 610	2 315	2 295
	%	6,2	6,4	6,0
1984	15 bis unter 16	861	442	419
1983	16 bis unter 17	876	449	427
1982	17 bis unter 18	904	443	461
1981	18 bis unter 19	882	448	434
1980	19 bis unter 20	914	443	471
	15 bis unter 20	4 437	2 225	2 212
	%	6,0	6,2	5,8
1979	20 bis unter 21	883	438	445
1978	21 bis unter 22	841	421	420
1977	22 bis unter 23	910	445	465
1976	23 bis unter 24	858	419	439
1975	24 bis unter 25	828	435	393
	20 bis unter 25	4 320	2 158	2 162
	%	5,8	6,0	5,7
1974	25 bis unter 26	861	465	396
1973	26 bis unter 27	829	397	432
1972	27 bis unter 28	989	482	487
1971	28 bis unter 29	1 156	594	562
1970	29 bis unter 30	1 317	700	617
	25 bis unter 30	5 132	2 638	2 494
	%	6,9	7,3	6,5
1969	30 bis unter 31	1 321	680	641
1968	31 bis unter 32	1 341	708	633
1967	32 bis unter 33	1 387	727	660
1966	33 bis unter 34	1 503	777	726
1965	34 bis unter 35	1 584	859	725
	30 bis unter 35	7 136	3 751	3 385
	%	9,6	10,4	8,9
1964	35 bis unter 36	1 557	826	731
1963	36 bis unter 37	1 542	844	798
1962	37 bis unter 38	1 492	761	731
1961	38 bis unter 39	1 433	759	674
1960	39 bis unter 40	1 221	663	558
	35 bis unter 40	7 345	3 853	3 492
	%	9,9	10,7	9,2
1959	40 bis unter 41	1 187	642	545
1958	41 bis unter 42	1 184	631	553
1957	42 bis unter 43	1 034	575	459
1956	43 bis unter 44	971	493	478
1955	44 bis unter 45	1 035	571	464
	40 bis unter 45	5 411	2 912	2 499
	%	7,3	8,1	6,6
1954	45 bis unter 46	1 006	541	465
1953	46 bis unter 47	917	484	433
1952	47 bis unter 48	940	482	458
1951	48 bis unter 49	925	480	445
1950	49 bis unter 50	956	448	508
	45 bis unter 50	4 744	2 415	2 329
	%	6,4	6,7	6,1
1949	50 bis unter 51	837	399	438
1948	51 bis unter 52	745	364	381
1947	52 bis unter 53	730	338	392
1946	53 bis unter 54	489	236	253
1945	54 bis unter 55	634	299	335
	50 bis unter 55	3 435	1 636	1 799
	%	4,6	4,5	4,7
1944	55 bis unter 56	936	433	503
1943	56 bis unter 57	1 027	498	529
1942	57 bis unter 58	1 071	526	545
1941	58 bis unter 59	1 255	568	687
1940	59 bis unter 60	1 226	572	654
	55 bis unter 60	5 515	2 597	2 918
	%	7,4	7,2	7,7
1939 - 1935	60 bis unter 65	5 535	2 597	2 938
1934 - 1930	65 bis unter 70	3 652	1 714	1 938
1929 - 1920	70 bis unter 80	4 573	1 816	2 757
1919 u. fr.	80 und mehr	2 418	592	1 826
	60 und mehr	16 178	6 519	9 659
	%	21,8	18,1	25,3
Insgesamt		74 084	35 980	38 104
	%	100	100	100

Noch: 2. Fortgeschriebene Bevölkerung in den Bezirken von Berlin am 31. Dezember 1999 nach Geburts-, Altersjahren und Geschlecht

Geburts-jahr	Alter in Jahren	Ins-gesamt	Männ-lich	Weib-lich	Geburts-jahr	Alter in Jahren	Ins-gesamt	Männ-lich	Weib-lich
		1	2	3			1	2	3
Pankow					Reinickendorf				
1999	unter 1	1 170	586	584	1999	unter 1	2 097	1 058	1 039
1998	1 bis unter 2	1 104	591	513	1998	1 bis unter 2	2 024	1 013	1 011
1997	2 bis unter 3	1 103	608	495	1997	2 bis unter 3	2 213	1 125	1 088
1996	3 bis unter 4	966	471	495	1996	3 bis unter 4	2 186	1 138	1 048
1995	4 bis unter 5	914	474	440	1995	4 bis unter 5	2 137	1 075	1 062
	unter 5	5 257	2 730	2 527		unter 5	10 657	5 409	5 248
	%	4,3	4,6	4,0		%	4,3	4,6	4,0
1994	5 bis unter 6	833	418	415	1994	5 bis unter 6	2 289	1 199	1 090
1993	6 bis unter 7	785	409	376	1993	6 bis unter 7	2 229	1 105	1 124
1992	7 bis unter 8	822	453	369	1992	7 bis unter 8	2 463	1 300	1 163
1991	8 bis unter 9	884	436	448	1991	8 bis unter 9	2 431	1 247	1 184
1990	9 bis unter 10	1 384	729	655	1990	9 bis unter 10	2 566	1 310	1 256
	5 bis unter 10	4 708	2 445	2 263		5 bis unter 10	11 978	6 161	5 817
	%	3,8	4,1	3,5		%	4,8	5,3	4,5
1989	10 bis unter 11	1 349	660	689	1989	10 bis unter 11	2 502	1 312	1 190
1988	11 bis unter 12	1 394	751	643	1988	11 bis unter 12	2 751	1 402	1 349
1987	12 bis unter 13	1 530	789	741	1987	12 bis unter 13	2 592	1 320	1 272
1986	13 bis unter 14	1 387	713	674	1986	13 bis unter 14	2 590	1 349	1 241
1985	14 bis unter 15	1 324	677	647	1985	14 bis unter 15	2 425	1 246	1 179
	10 bis unter 15	6 984	3 590	3 394		10 bis unter 15	12 860	6 629	6 231
	%	5,7	6,1	5,3		%	5,2	5,7	4,8
1984	15 bis unter 16	1 399	711	688	1984	15 bis unter 16	2 507	1 301	1 206
1983	16 bis unter 17	1 361	718	643	1983	16 bis unter 17	2 439	1 201	1 238
1982	17 bis unter 18	1 404	725	679	1982	17 bis unter 18	2 514	1 279	1 235
1981	18 bis unter 19	1 427	704	723	1981	18 bis unter 19	2 518	1 269	1 249
1980	19 bis unter 20	1 493	769	724	1980	19 bis unter 20	2 518	1 277	1 241
	15 bis unter 20	7 084	3 627	3 457		15 bis unter 20	12 496	6 327	6 169
	%	5,8	6,1	5,4		%	5,1	5,4	4,7
1979	20 bis unter 21	1 419	728	691	1979	20 bis unter 21	2 358	1 213	1 145
1978	21 bis unter 22	1 466	736	730	1978	21 bis unter 22	2 363	1 167	1 196
1977	22 bis unter 23	1 545	753	792	1977	22 bis unter 23	2 264	1 145	1 119
1976	23 bis unter 24	1 413	673	740	1976	23 bis unter 24	2 441	1 207	1 234
1975	24 bis unter 25	1 402	667	735	1975	24 bis unter 25	2 408	1 212	1 194
	20 bis unter 25	7 245	3 557	3 688		20 bis unter 25	11 832	5 944	5 888
	%	5,9	6,0	5,8		%	4,8	5,1	4,5
1974	25 bis unter 26	1 474	719	755	1974	25 bis unter 26	2 405	1 199	1 206
1973	26 bis unter 27	1 553	731	822	1973	26 bis unter 27	2 408	1 186	1 222
1972	27 bis unter 28	1 685	818	867	1972	27 bis unter 28	2 695	1 323	1 372
1971	28 bis unter 29	2 065	1 025	1 040	1971	28 bis unter 29	3 010	1 517	1 493
1970	29 bis unter 30	2 161	1 058	1 103	1970	29 bis unter 30	3 004	1 505	1 499
	25 bis unter 30	8 938	4 351	4 587		25 bis unter 30	13 522	6 730	6 792
	%	7,3	7,4	7,2		%	5,5	5,7	5,2
1969	30 bis unter 31	2 296	1 161	1 135	1969	30 bis unter 31	3 407	1 692	1 715
1968	31 bis unter 32	2 483	1 225	1 258	1968	31 bis unter 32	3 689	1 879	1 810
1967	32 bis unter 33	2 424	1 253	1 171	1967	32 bis unter 33	3 774	1 851	1 923
1966	33 bis unter 34	2 466	1 283	1 183	1966	33 bis unter 34	4 087	2 073	2 014
1965	34 bis unter 35	2 617	1 368	1 249	1965	34 bis unter 35	4 071	2 083	1 988
	30 bis unter 35	12 286	6 290	5 996		30 bis unter 35	19 028	9 578	9 450
	%	10,0	10,6	9,4		%	7,7	8,2	7,3
1964	35 bis unter 36	2 523	1 308	1 215	1964	35 bis unter 36	4 331	2 239	2 092
1963	36 bis unter 37	2 531	1 292	1 239	1963	36 bis unter 37	4 184	2 139	2 045
1962	37 bis unter 38	2 414	1 279	1 135	1962	37 bis unter 38	3 976	1 912	2 064
1961	38 bis unter 39	2 269	1 224	1 045	1961	38 bis unter 39	3 914	1 964	1 950
1960	39 bis unter 40	2 019	1 091	928	1960	39 bis unter 40	3 662	1 849	1 813
	35 bis unter 40	11 756	6 194	5 562		35 bis unter 40	20 067	10 103	9 964
	%	9,6	10,5	8,7		%	8,1	8,6	7,7
1959	40 bis unter 41	2 001	1 061	940	1959	40 bis unter 41	3 635	1 814	1 821
1958	41 bis unter 42	1 717	872	845	1958	41 bis unter 42	3 328	1 615	1 713
1957	42 bis unter 43	1 772	925	847	1957	42 bis unter 43	3 346	1 653	1 693
1956	43 bis unter 44	1 609	837	772	1956	43 bis unter 44	3 239	1 587	1 652
1955	44 bis unter 45	1 681	884	797	1955	44 bis unter 45	3 280	1 672	1 608
	40 bis unter 45	8 780	4 579	4 201		40 bis unter 45	16 828	8 341	8 487
	%	7,1	7,7	6,6		%	6,8	7,1	6,5
1954	45 bis unter 46	1 648	826	820	1954	45 bis unter 46	3 367	1 623	1 744
1953	46 bis unter 47	1 697	869	828	1953	46 bis unter 47	3 146	1 576	1 570
1952	47 bis unter 48	1 571	770	801	1952	47 bis unter 48	3 364	1 618	1 746
1951	48 bis unter 49	1 573	791	782	1951	48 bis unter 49	3 560	1 697	1 863
1950	49 bis unter 50	1 519	754	765	1950	49 bis unter 50	3 920	1 838	2 082
	45 bis unter 50	8 006	4 010	3 996		45 bis unter 50	17 357	8 352	9 005
	%	6,5	6,8	6,3		%	7,0	7,1	6,9
1949	50 bis unter 51	1 421	702	719	1949	50 bis unter 51	3 886	1 871	2 015
1948	51 bis unter 52	1 330	680	650	1948	51 bis unter 52	3 657	1 712	1 945
1947	52 bis unter 53	1 217	585	632	1947	52 bis unter 53	3 409	1 685	1 724
1946	53 bis unter 54	876	452	424	1946	53 bis unter 54	2 702	1 390	1 312
1945	54 bis unter 55	1 109	519	590	1945	54 bis unter 55	3 304	1 607	1 697
	50 bis unter 55	5 953	2 938	3 015		50 bis unter 55	16 958	8 265	8 693
	%	4,8	5,0	4,7		%	6,9	7,0	6,7
1944	55 bis unter 56	1 503	699	804	1944	55 bis unter 56	4 422	2 223	2 199
1943	56 bis unter 57	1 750	833	917	1943	56 bis unter 57	4 435	2 337	2 098
1942	57 bis unter 58	1 640	813	827	1942	57 bis unter 58	4 215	2 226	1 989
1941	58 bis unter 59	2 045	900	1 145	1941	58 bis unter 59	4 780	2 404	2 376
1940	59 bis unter 60	2 089	966	1 123	1940	59 bis unter 60	4 637	2 370	2 267
	55 bis unter 60	9 027	4 211	4 816		55 bis unter 60	22 489	11 560	10 929
	%	7,3	7,1	7,5		%	8,1	8,9	8,4
1939 - 1935	60 bis unter 65	9 003	4 137	4 866	1939 - 1935	60 bis unter 65	19 107	9 269	9 838
1934 - 1930	65 bis unter 70	6 176	2 817	3 359	1934 - 1930	65 bis unter 70	12 144	5 531	6 613
1929 - 1920	70 bis unter 80	7 754	2 828	4 926	1929 - 1920	70 bis unter 80	18 333	6 430	11 903
1919 u. fr.	80 und mehr	4 069	888	3 181	1919 u. fr.	80 und mehr	11 528	2 613	8 915
	60 und mehr	27 002	10 670	16 332		60 und mehr	61 112	23 843	37 269
	%	21,9	18,0	25,6		%	24,7	20,3	28,7
Insgesamt		123 026	59 192	63 834	Insgesamt		247 184	117 242	129 942
	%	100	100	100		%	100	100	100



Noch: 2. Fortgeschriebene Bevölkerung in den Bezirken von Berlin am 31. Dezember 1999 nach Geburts-, Altersjahren und Geschlecht

Geburts- jahr	Alter in Jahren	Ins- gesamt	Männ- lich	Weib- lich
		1	2	3
Marzahn				
1989	unter 1	900	473	427
1988	1 bis unter 2	849	426	423
1987	2 bis unter 3	841	428	413
1986	3 bis unter 4	805	391	414
1985	4 bis unter 5	809	429	380
	unter 5	4 204	2 147	2 057
	%	3,0	3,1	2,9
1984	5 bis unter 6	758	390	368
1983	6 bis unter 7	806	407	399
1982	7 bis unter 8	831	432	399
1981	8 bis unter 9	972	491	481
1980	9 bis unter 10	1 532	799	733
	5 bis unter 10	4 899	2 519	2 380
	%	3,5	3,6	3,4
1989	10 bis unter 11	1 740	914	826
1988	11 bis unter 12	1 797	900	897
1987	12 bis unter 13	2 139	1 113	1 026
1986	13 bis unter 14	2 327	1 209	1 118
1985	14 bis unter 15	2 432	1 237	1 195
	10 bis unter 15	10 435	5 373	5 062
	%	7,4	7,7	7,2
1984	15 bis unter 16	2 430	1 253	1 177
1983	16 bis unter 17	2 827	1 493	1 334
1982	17 bis unter 18	2 896	1 503	1 393
1981	18 bis unter 19	2 849	1 455	1 394
1980	19 bis unter 20	3 059	1 614	1 445
	15 bis unter 20	14 061	7 318	6 743
	%	10,0	10,5	9,5
1979	20 bis unter 21	2 902	1 549	1 353
1978	21 bis unter 22	2 727	1 483	1 244
1977	22 bis unter 23	2 338	1 259	1 079
1976	23 bis unter 24	1 920	1 086	834
1975	24 bis unter 25	1 656	932	724
	20 bis unter 25	11 543	6 319	5 224
	%	8,2	8,1	7,4
1974	25 bis unter 26	1 441	791	650
1973	26 bis unter 27	1 342	765	577
1972	27 bis unter 28	1 386	794	592
1971	28 bis unter 29	1 528	835	693
1970	29 bis unter 30	1 396	731	665
	25 bis unter 30	7 093	3 916	3 177
	%	5,1	5,6	4,5
1969	30 bis unter 31	1 531	792	739
1968	31 bis unter 32	1 594	802	792
1967	32 bis unter 33	1 557	782	775
1966	33 bis unter 34	1 691	824	867
1965	34 bis unter 35	1 900	908	992
	30 bis unter 35	8 273	4 088	4 185
	%	5,9	5,9	5,9
1964	35 bis unter 36	2 134	1 077	1 057
1963	36 bis unter 37	2 300	1 127	1 173
1962	37 bis unter 38	2 373	1 104	1 269
1961	38 bis unter 39	2 468	1 190	1 278
1960	39 bis unter 40	2 695	1 322	1 373
	35 bis unter 40	11 870	5 820	6 150
	%	8,5	8,4	8,7
1959	40 bis unter 41	2 713	1 315	1 398
1958	41 bis unter 42	2 607	1 246	1 361
1957	42 bis unter 43	2 775	1 230	1 545
1956	43 bis unter 44	2 976	1 433	1 543
1955	44 bis unter 45	3 049	1 439	1 610
	40 bis unter 45	14 120	6 683	7 437
	%	10,1	9,6	10,5
1954	45 bis unter 46	3 187	1 580	1 607
1953	46 bis unter 47	3 211	1 568	1 643
1952	47 bis unter 48	3 042	1 475	1 567
1951	48 bis unter 49	2 987	1 487	1 500
1950	49 bis unter 50	2 845	1 481	1 364
	45 bis unter 50	15 272	7 549	7 723
	%	10,9	10,9	10,9
1949	50 bis unter 51	2 384	1 236	1 148
1948	51 bis unter 52	2 059	1 082	967
1947	52 bis unter 53	1 867	992	875
1946	53 bis unter 54	1 284	697	587
1945	54 bis unter 55	1 421	737	684
	50 bis unter 55	9 015	4 754	4 261
	%	6,4	6,8	6,0
1944	55 bis unter 56	1 835	961	874
1943	56 bis unter 57	1 858	1 022	836
1942	57 bis unter 58	1 739	885	854
1941	58 bis unter 59	1 947	1 030	917
1940	59 bis unter 60	1 785	952	833
	55 bis unter 60	9 164	4 850	4 314
	%	6,5	7,0	6,1
1939 - 1935	60 bis unter 65	7 123	3 442	3 681
1934 - 1930	65 bis unter 70	4 666	2 219	2 447
1929 - 1920	70 bis unter 80	5 640	1 940	3 700
1919 u. fr.	80 und mehr	2 688	557	2 131
	60 und mehr	20 117	8 158	11 959
	%	14,4	11,7	16,9
Insgesamt		140 166	69 474	70 692
	%	100	100	100

Geburts- jahr	Alter in Jahren	Ins- gesamt	Männ- lich	Weib- lich
		1	2	3
Hohenschönhausen				
1999	unter 1	709	336	373
1998	1 bis unter 2	753	401	352
1997	2 bis unter 3	756	401	355
1996	3 bis unter 4	703	364	339
1995	4 bis unter 5	681	331	350
	unter 5	3 602	1 833	1 769
	%	3,3	3,3	3,2
1994	5 bis unter 6	679	355	324
1993	6 bis unter 7	665	323	342
1992	7 bis unter 8	760	385	375
1991	8 bis unter 9	848	441	407
1990	9 bis unter 10	1 457	757	700
	5 bis unter 10	4 409	2 261	2 148
	%	4,0	4,1	3,8
1989	10 bis unter 11	1 688	870	818
1988	11 bis unter 12	2 008	1 007	1 001
1987	12 bis unter 13	2 126	1 059	1 069
1986	13 bis unter 14	2 202	1 110	1 092
1985	14 bis unter 15	2 216	1 134	1 082
	10 bis unter 15	10 252	5 180	5 072
	%	9,3	8,5	9,1
1984	15 bis unter 16	2 122	1 127	995
1983	16 bis unter 17	2 085	1 057	1 028
1982	17 bis unter 18	2 052	1 078	974
1981	18 bis unter 19	1 979	1 045	934
1980	19 bis unter 20	1 863	1 001	862
	15 bis unter 20	10 101	5 308	4 793
	%	9,1	9,7	8,6
1979	20 bis unter 21	1 701	886	815
1978	21 bis unter 22	1 606	820	786
1977	22 bis unter 23	1 558	813	745
1976	23 bis unter 24	1 352	731	621
1975	24 bis unter 25	1 276	714	562
	20 bis unter 25	7 493	3 964	3 529
	%	6,8	7,2	6,3
1974	25 bis unter 26	1 143	627	516
1973	26 bis unter 27	1 098	602	496
1972	27 bis unter 28	1 106	610	496
1971	28 bis unter 29	1 306	670	636
1970	29 bis unter 30	1 357	644	713
	25 bis unter 30	6 010	3 153	2 857
	%	5,4	5,8	5,1
1969	30 bis unter 31	1 462	773	689
1968	31 bis unter 32	1 552	775	777
1967	32 bis unter 33	1 613	771	842
1966	33 bis unter 34	1 814	878	936
1965	34 bis unter 35	2 027	985	1 042
	30 bis unter 35	8 468	4 182	4 286
	%	7,7	7,6	7,7
1964	35 bis unter 36	2 236	1 089	1 147
1963	36 bis unter 37	2 486	1 160	1 328
1962	37 bis unter 38	2 598	1 240	1 358
1961	38 bis unter 39	2 572	1 224	1 348
1960	39 bis unter 40	2 544	1 240	1 304
	35 bis unter 40	12 438	5 953	6 485
	%	11,2	10,9	11,6
1959	40 bis unter 41	2 367	1 224	1 143
1958	41 bis unter 42	2 299	1 173	1 126
1957	42 bis unter 43	2 133	1 082	1 051
1956	43 bis unter 44	2 063	1 043	1 020
1955	44 bis unter 45	2 095	1 121	974
	40 bis unter 45	10 957	5 643	5 314
	%	9,9	10,3	9,5
1954	45 bis unter 46	2 030	1 025	1 005
1953	46 bis unter 47	1 925	998	927
1952	47 bis unter 48	1 846	937	909
1951	48 bis unter 49	1 789	917	872
1950	49 bis unter 50	1 723	881	842
	45 bis unter 50	9 313	4 758	4 555
	%	8,4	8,7	8,2
1949	50 bis unter 51	1 495	749	746
1948	51 bis unter 52	1 341	681	660
1947	52 bis unter 53	1 157	601	556
1946	53 bis unter 54	897	473	424
1945	54 bis unter 55	832	488	444
	50 bis unter 55	5 822	2 992	2 830
	%	5,3	5,5	5,1
1944	55 bis unter 56	1 270	683	587
1943	56 bis unter 57	1 334	686	648
1942	57 bis unter 58	1 204	630	574
1941	58 bis unter 59	1 422	747	675
1940	59 bis unter 60	1 288	669	619
	55 bis unter 60	6 518	3 395	3 123
	%	5,9	6,2	5,6
1939 - 1935	60 bis unter 65	5 028	2 452	2 576
1934 - 1930	65 bis unter 70	3 675	1 687	2 008
1929 - 1920	70 bis unter 80	4 325	1 512	2 813
1919 u. fr.	80 und mehr	2 198	499	1 699
	60 und mehr	15 226	6 130	9 096
	%	13,8	11,2	16,3
Insgesamt		110 608	54 752	55 857
	%	100	100	100

Noch: 2. Fortgeschriebene Bevölkerung in den Bezirken von Berlin am 31. Dezember 1999  
nach Geburts-, Altersjahren und Geschlecht

Geburts- jahr	Alter in Jahren	Ins- gesamt	Männ- lich	Weib- lich
		1	2	3
Hellersdorf				
1999	unter 1	930	489	441
1998	1 bis unter 2	900	450	450
1997	2 bis unter 3	929	463	466
1996	3 bis unter 4	911	446	465
1995	4 bis unter 5	878	459	419
	unter 5	4 548	2 307	2 241
	%	3,6	3,7	3,4
1994	5 bis unter 6	956	513	443
1993	6 bis unter 7	1 057	541	516
1992	7 bis unter 8	1 215	637	578
1991	8 bis unter 9	1 310	643	667
1990	9 bis unter 10	2 446	1 236	1 210
	5 bis unter 10	6 984	3 570	3 414
	%	5,5	5,7	5,2
1989	10 bis unter 11	2 808	1 422	1 386
1988	11 bis unter 12	3 097	1 592	1 505
1987	12 bis unter 13	2 909	1 466	1 443
1986	13 bis unter 14	2 582	1 337	1 245
1985	14 bis unter 15	2 644	1 358	1 286
	10 bis unter 15	14 040	7 175	6 865
	%	11,0	11,5	10,5
1984	15 bis unter 16	2 387	1 220	1 167
1983	16 bis unter 17	2 404	1 266	1 138
1982	17 bis unter 18	2 387	1 191	1 176
1981	18 bis unter 19	2 055	1 057	998
1980	19 bis unter 20	1 999	979	1 020
	15 bis unter 20	11 212	5 713	5 499
	%	8,8	9,1	8,4
1979	20 bis unter 21	1 698	855	843
1978	21 bis unter 22	1 632	879	753
1977	22 bis unter 23	1 478	773	705
1976	23 bis unter 24	1 243	593	650
1975	24 bis unter 25	1 104	559	545
	20 bis unter 25	7 155	3 659	3 496
	%	5,6	5,8	5,4
1974	25 bis unter 26	983	489	494
1973	26 bis unter 27	1 045	551	494
1972	27 bis unter 28	1 130	532	598
1971	28 bis unter 29	1 433	671	762
1970	29 bis unter 30	1 512	695	817
	25 bis unter 30	6 103	2 938	3 165
	%	4,8	4,7	4,9
1969	30 bis unter 31	1 788	844	944
1968	31 bis unter 32	2 126	1 026	1 100
1967	32 bis unter 33	2 356	1 020	1 336
1966	33 bis unter 34	2 579	1 198	1 381
1965	34 bis unter 35	3 003	1 410	1 593
	30 bis unter 35	11 852	5 498	6 354
	%	9,3	8,8	9,8
1964	35 bis unter 36	3 250	1 485	1 765
1963	36 bis unter 37	3 473	1 637	1 836
1962	37 bis unter 38	3 460	1 717	1 743
1961	38 bis unter 39	3 191	1 574	1 617
1960	39 bis unter 40	3 120	1 627	1 493
	35 bis unter 40	16 494	8 040	8 454
	%	12,9	12,8	13,0
1959	40 bis unter 41	2 890	1 485	1 395
1958	41 bis unter 42	2 517	1 372	1 145
1957	42 bis unter 43	2 430	1 242	1 188
1956	43 bis unter 44	2 194	1 114	1 080
1955	44 bis unter 45	2 143	1 103	1 040
	40 bis unter 45	12 174	6 326	5 848
	%	9,5	10,1	9,0
1954	45 bis unter 46	2 025	1 089	936
1953	46 bis unter 47	1 915	1 011	904
1952	47 bis unter 48	1 694	892	802
1951	48 bis unter 49	1 642	837	805
1950	49 bis unter 50	1 555	786	769
	45 bis unter 50	8 831	4 615	4 216
	%	6,9	7,4	6,5
1949	50 bis unter 51	1 401	734	667
1948	51 bis unter 52	1 125	568	557
1947	52 bis unter 53	1 087	537	550
1946	53 bis unter 54	752	406	346
1945	54 bis unter 55	879	439	440
	50 bis unter 55	5 244	2 684	2 560
	%	4,1	4,3	3,9
1944	55 bis unter 56	1 251	635	616
1943	56 bis unter 57	1 287	656	641
1942	57 bis unter 58	1 228	598	630
1941	58 bis unter 59	1 426	721	705
1940	59 bis unter 60	1 306	689	617
	55 bis unter 60	6 508	3 299	3 209
	%	5,1	5,3	4,9
1939 - 1935	60 bis unter 65	5 832	2 765	3 067
1934 - 1930	65 bis unter 70	3 947	1 812	2 135
1929 - 1920	70 bis unter 80	4 758	1 733	3 026
1919 u. fr.	80 und mehr	2 133	526	1 607
	80 und mehr	16 671	6 836	9 835
	%	13,0	10,9	15,1
Insgesamt		127 816	62 680	65 156
	%	100	100	100

## 2.a Fortgeschriebene deutsche Bevölkerung in den Bezirken von Berlin am 31. Dezember 1999 nach Geburts-, Altersjahren und Geschlecht

Geburts- jahr	Alter in Jahren	Ins- gesamt	Männ- lich	Weib- lich	Geburts- jahr	Alter in Jahren	Ins- gesamt	Männ- lich	Weib- lich
		1	2	3			1	2	3
Mitte					Tiergarten				
1999	unter 1	425	217	208	1999	unter 1	615	323	292
1998	1 bis unter 2	409	211	198	1998	1 bis unter 2	576	286	290
1997	2 bis unter 3	396	192	204	1997	2 bis unter 3	523	276	247
1996	3 bis unter 4	388	208	180	1996	3 bis unter 4	500	277	223
1995	4 bis unter 5	390	207	183	1995	4 bis unter 5	449	238	211
	unter 5	2 008	1 035	973		unter 5	2 663	1 400	1 263
	%	3,2	3,3	3,0		%	4,1	4,4	3,9
1994	5 bis unter 6	322	182	140	1994	5 bis unter 6	459	247	212
1993	6 bis unter 7	315	179	136	1993	6 bis unter 7	419	215	204
1992	7 bis unter 8	350	183	167	1992	7 bis unter 8	445	233	212
1991	8 bis unter 9	374	195	179	1991	8 bis unter 9	415	210	205
1990	9 bis unter 10	561	295	266	1990	9 bis unter 10	480	216	264
	5 bis unter 10	1 922	1 034	888		5 bis unter 10	2 218	1 121	1 097
	%	3,0	3,3	2,8		%	3,5	3,5	3,4
1989	10 bis unter 11	551	279	272	1989	10 bis unter 11	458	233	225
1988	11 bis unter 12	598	317	279	1988	11 bis unter 12	468	243	225
1987	12 bis unter 13	634	353	281	1987	12 bis unter 13	551	290	261
1986	13 bis unter 14	627	324	303	1986	13 bis unter 14	474	245	229
1985	14 bis unter 15	628	311	317	1985	14 bis unter 15	492	252	240
	10 bis unter 15	3 036	1 584	1 452		10 bis unter 15	2 443	1 263	1 180
	%	4,8	5,1	4,5		%	3,8	4,0	3,6
1984	15 bis unter 16	652	320	332	1984	15 bis unter 16	506	243	263
1983	16 bis unter 17	707	382	325	1983	16 bis unter 17	481	236	245
1982	17 bis unter 18	676	332	344	1982	17 bis unter 18	550	291	259
1981	18 bis unter 19	691	367	324	1981	18 bis unter 19	523	248	275
1980	19 bis unter 20	737	392	345	1980	19 bis unter 20	588	290	298
	15 bis unter 20	3 463	1 793	1 670		15 bis unter 20	2 648	1 308	1 340
	%	5,5	5,7	5,2		%	4,1	4,1	4,1
1979	20 bis unter 21	730	365	365	1979	20 bis unter 21	654	287	367
1978	21 bis unter 22	718	351	365	1978	21 bis unter 22	763	369	394
1977	22 bis unter 23	801	402	399	1977	22 bis unter 23	737	332	405
1976	23 bis unter 24	882	426	456	1976	23 bis unter 24	910	452	458
1975	24 bis unter 25	921	466	455	1975	24 bis unter 25	855	445	410
	20 bis unter 25	4 050	2 010	2 040		20 bis unter 25	3 919	1 895	2 034
	%	6,4	6,4	6,4		%	6,1	6,0	6,2
1974	25 bis unter 26	913	476	437	1974	25 bis unter 26	934	483	451
1973	26 bis unter 27	950	479	471	1973	26 bis unter 27	878	428	450
1972	27 bis unter 28	1 013	572	441	1972	27 bis unter 28	908	489	419
1971	28 bis unter 29	1 249	634	615	1971	28 bis unter 29	1 078	552	526
1970	29 bis unter 30	1 416	740	676	1970	29 bis unter 30	1 078	602	476
	25 bis unter 30	5 541	2 901	2 640		25 bis unter 30	4 874	2 534	2 340
	%	8,7	9,3	8,2		%	7,6	8,0	7,2
1969	30 bis unter 31	1 420	773	647	1969	30 bis unter 31	1 129	586	543
1968	31 bis unter 32	1 547	849	698	1968	31 bis unter 32	1 227	657	570
1967	32 bis unter 33	1 500	850	650	1967	32 bis unter 33	1 407	759	648
1966	33 bis unter 34	1 449	771	678	1966	33 bis unter 34	1 441	736	705
1965	34 bis unter 35	1 498	850	648	1965	34 bis unter 35	1 538	834	704
	30 bis unter 35	7 414	4 093	3 321		30 bis unter 35	6 742	3 572	3 170
	%	11,7	13,1	10,4		%	10,5	11,3	9,7
1964	35 bis unter 36	1 319	730	589	1964	35 bis unter 36	1 618	876	742
1963	36 bis unter 37	1 389	738	651	1963	36 bis unter 37	1 596	876	720
1962	37 bis unter 38	1 260	676	584	1962	37 bis unter 38	1 477	794	683
1961	38 bis unter 39	1 206	649	557	1961	38 bis unter 39	1 366	729	637
1960	39 bis unter 40	1 085	584	481	1960	39 bis unter 40	1 274	689	585
	35 bis unter 40	6 239	3 377	2 862		35 bis unter 40	7 331	3 964	3 367
	%	9,8	10,8	8,9		%	11,4	12,5	10,3
1959	40 bis unter 41	1 031	569	462	1959	40 bis unter 41	1 221	655	566
1958	41 bis unter 42	946	515	431	1958	41 bis unter 42	1 153	586	567
1957	42 bis unter 43	904	472	432	1957	42 bis unter 43	1 012	506	506
1956	43 bis unter 44	861	440	421	1956	43 bis unter 44	967	505	462
1955	44 bis unter 45	873	460	413	1955	44 bis unter 45	995	498	497
	40 bis unter 45	4 615	2 456	2 159		40 bis unter 45	5 348	2 750	2 598
	%	7,3	7,8	6,7		%	8,3	8,7	8,0
1954	45 bis unter 46	900	466	434	1954	45 bis unter 46	948	513	435
1953	46 bis unter 47	872	444	428	1953	46 bis unter 47	1 000	512	488
1952	47 bis unter 48	775	397	378	1952	47 bis unter 48	959	490	469
1951	48 bis unter 49	770	394	376	1951	48 bis unter 49	1 009	567	442
1950	49 bis unter 50	768	379	389	1950	49 bis unter 50	984	521	463
	45 bis unter 50	4 085	2 080	2 005		45 bis unter 50	4 900	2 603	2 297
	%	6,4	6,6	6,3		%	7,6	8,2	7,0
1949	50 bis unter 51	691	357	334	1949	50 bis unter 51	951	471	480
1948	51 bis unter 52	553	275	278	1948	51 bis unter 52	865	466	399
1947	52 bis unter 53	628	302	326	1947	52 bis unter 53	818	431	387
1946	53 bis unter 54	478	223	255	1946	53 bis unter 54	857	377	280
1945	54 bis unter 55	567	280	287	1945	54 bis unter 55	868	363	305
	50 bis unter 55	2 917	1 437	1 480		50 bis unter 55	3 959	2 108	1 851
	%	4,6	4,6	4,6		%	6,2	6,7	5,7
1944	55 bis unter 56	825	384	441	1944	55 bis unter 56	863	489	374
1943	56 bis unter 57	918	415	501	1943	56 bis unter 57	841	451	390
1942	57 bis unter 58	876	406	470	1942	57 bis unter 58	788	444	344
1941	58 bis unter 59	1 036	502	534	1941	58 bis unter 59	965	583	382
1940	59 bis unter 60	1 065	481	584	1940	59 bis unter 60	916	456	460
	55 bis unter 60	4 718	2 188	2 530		55 bis unter 60	4 373	2 423	1 950
	%	7,4	7,0	7,9		%	6,8	7,7	6,0
1939 - 1935	60 bis unter 65	4 531	2 039	2 492	1939 - 1935	60 bis unter 65	3 824	1 821	1 803
1934 - 1930	65 bis unter 70	3 350	1 567	1 783	1934 - 1930	65 bis unter 70	2 424	1 062	1 362
1929 - 1920	70 bis unter 80	3 884	1 408	2 456	1929 - 1920	70 bis unter 80	4 153	1 314	2 839
1919 u. fr.	80 und mehr	1 604	309	1 295	1919 u. fr.	80 und mehr	2 614	521	2 093
	60 und mehr	13 349	5 323	8 026		60 und mehr	12 815	4 718	8 097
	%	21,1	17,0	25,0		%	20,0	14,9	24,8
Insgesamt		63 357	31 311	32 046	Insgesamt		64 233	31 649	32 584
	%	100	100	100		%	100	100	100

Noch: 2.a Fortgeschriebene deutsche Bevölkerung in den Bezirken von Berlin am 31. Dezember 1999 nach Geburts-, Altersjahren und Geschlecht

Geburts- jahr	Alter in Jahren	Ins- gesamt	Männ- lich	Weib- lich
		1	2	3
Wedding				
1999	unter 1	1 137	563	574
1998	1 bis unter 2	1 036	552	484
1997	2 bis unter 3	1 122	592	530
1996	3 bis unter 4	956	473	483
1995	4 bis unter 5	868	460	408
	unter 5	5 119	2 640	2 479
	%	4,6	4,9	4,3
1994	5 bis unter 6	819	446	373
1993	6 bis unter 7	852	444	408
1992	7 bis unter 8	853	465	388
1991	8 bis unter 9	949	446	503
1990	9 bis unter 10	1 003	510	493
	5 bis unter 10	4 476	2 311	2 165
	%	4,0	4,3	3,8
1989	10 bis unter 11	1 001	524	477
1988	11 bis unter 12	1 029	539	490
1987	12 bis unter 13	1 037	505	532
1986	13 bis unter 14	920	489	431
1985	14 bis unter 15	917	455	462
	10 bis unter 15	4 904	2 512	2 392
	%	4,4	4,7	4,2
1984	15 bis unter 16	944	500	444
1983	16 bis unter 17	919	459	460
1982	17 bis unter 18	1 036	517	519
1981	18 bis unter 19	1 027	500	527
1980	19 bis unter 20	1 132	584	548
	15 bis unter 20	5 058	2 560	2 498
	%	4,6	4,7	4,4
1979	20 bis unter 21	1 197	566	631
1978	21 bis unter 22	1 302	598	704
1977	22 bis unter 23	1 245	558	687
1976	23 bis unter 24	1 406	644	762
1975	24 bis unter 25	1 340	631	709
	20 bis unter 25	6 490	2 997	3 493
	%	5,8	5,6	6,1
1974	25 bis unter 26	1 313	593	720
1973	26 bis unter 27	1 355	629	726
1972	27 bis unter 28	1 463	746	717
1971	28 bis unter 29	1 688	868	820
1970	29 bis unter 30	1 707	911	796
	25 bis unter 30	7 526	3 747	3 779
	%	6,8	6,9	6,6
1969	30 bis unter 31	1 806	943	863
1968	31 bis unter 32	1 898	1 018	880
1967	32 bis unter 33	2 037	1 131	906
1966	33 bis unter 34	2 327	1 211	1 116
1965	34 bis unter 35	2 321	1 255	1 066
	30 bis unter 35	10 389	5 558	4 831
	%	9,4	10,3	8,5
1964	35 bis unter 36	2 386	1 247	1 139
1963	36 bis unter 37	2 405	1 279	1 126
1962	37 bis unter 38	2 330	1 274	1 056
1961	38 bis unter 39	2 264	1 222	1 042
1960	39 bis unter 40	2 084	1 092	992
	35 bis unter 40	11 489	6 114	5 355
	%	10,3	11,3	9,4
1959	40 bis unter 41	2 103	1 122	981
1958	41 bis unter 42	1 761	948	813
1957	42 bis unter 43	1 736	941	795
1956	43 bis unter 44	1 616	884	732
1955	44 bis unter 45	1 568	879	689
	40 bis unter 45	8 784	4 774	4 010
	%	7,9	8,8	7,0
1954	45 bis unter 46	1 481	827	654
1953	46 bis unter 47	1 457	748	709
1952	47 bis unter 48	1 404	747	657
1951	48 bis unter 49	1 518	848	670
1950	49 bis unter 50	1 651	888	763
	45 bis unter 50	7 511	4 058	3 453
	%	6,8	7,5	6,1
1949	50 bis unter 51	1 390	738	652
1948	51 bis unter 52	1 247	699	548
1947	52 bis unter 53	1 085	606	479
1946	53 bis unter 54	919	521	398
1945	54 bis unter 55	1 059	568	491
	50 bis unter 55	5 700	3 132	2 568
	%	5,1	5,8	4,5
1944	55 bis unter 56	1 404	789	615
1943	56 bis unter 57	1 502	825	677
1942	57 bis unter 58	1 379	778	601
1941	58 bis unter 59	1 652	890	762
1940	59 bis unter 60	1 595	809	786
	55 bis unter 60	7 532	4 091	3 441
	%	6,8	7,6	6,0
1939 - 1935	60 bis unter 65	8 975	3 433	3 542
1934 - 1930	65 bis unter 70	5 024	2 218	2 806
1929 - 1920	70 bis unter 80	8 138	2 606	5 532
1919 u. fr.	80 und mehr	5 914	1 222	4 692
	60 und mehr	28 051	9 479	18 572
	%	23,5	17,6	29,1
	Insgesamt	111 009	53 973	57 036
	%	100	100	100

Geburts- jahr	Alter in Jahren	Ins- gesamt	Männ- lich	Weib- lich
		1	2	3
Prenzlauer Berg				
1999	unter 1	1 111	552	559
1998	1 bis unter 2	940	461	479
1997	2 bis unter 3	800	412	388
1996	3 bis unter 4	766	387	379
1995	4 bis unter 5	648	326	322
	unter 5	4 265	2 138	2 127
	%	3,5	3,5	3,5
1994	5 bis unter 6	617	313	304
1993	6 bis unter 7	539	263	276
1992	7 bis unter 8	650	340	310
1991	8 bis unter 9	601	338	263
1990	9 bis unter 10	1 030	520	510
	5 bis unter 10	3 437	1 774	1 663
	%	2,8	2,9	2,7
1989	10 bis unter 11	1 089	545	544
1988	11 bis unter 12	1 010	487	523
1987	12 bis unter 13	1 112	596	516
1986	13 bis unter 14	1 087	583	504
1985	14 bis unter 15	1 047	549	498
	10 bis unter 15	5 345	2 760	2 585
	%	4,3	4,5	4,2
1984	15 bis unter 16	961	481	480
1983	16 bis unter 17	1 050	527	523
1982	17 bis unter 18	1 042	537	505
1981	18 bis unter 19	1 119	561	558
1980	19 bis unter 20	1 298	626	672
	15 bis unter 20	5 470	2 732	2 738
	%	4,4	4,4	4,5
1979	20 bis unter 21	1 423	703	720
1978	21 bis unter 22	1 733	858	875
1977	22 bis unter 23	2 055	957	1 098
1976	23 bis unter 24	2 380	1 124	1 256
1975	24 bis unter 25	2 432	1 135	1 297
	20 bis unter 25	10 023	4 777	5 246
	%	8,1	7,7	8,5
1974	25 bis unter 26	2 527	1 274	1 253
1973	26 bis unter 27	2 823	1 399	1 424
1972	27 bis unter 28	3 090	1 556	1 534
1971	28 bis unter 29	3 734	1 942	1 792
1970	29 bis unter 30	3 899	2 050	1 849
	25 bis unter 30	16 073	8 221	7 852
	%	13,0	13,3	12,8
1969	30 bis unter 31	3 822	2 078	1 744
1968	31 bis unter 32	3 900	2 147	1 753
1967	32 bis unter 33	3 755	2 147	1 608
1966	33 bis unter 34	3 564	2 044	1 520
1965	34 bis unter 35	3 354	1 953	1 401
	30 bis unter 35	18 395	10 369	8 026
	%	14,9	16,7	13,1
1964	35 bis unter 36	3 061	1 771	1 290
1963	36 bis unter 37	2 981	1 678	1 203
1962	37 bis unter 38	2 614	1 558	1 056
1961	38 bis unter 39	2 289	1 325	964
1960	39 bis unter 40	1 942	1 125	817
	35 bis unter 40	12 787	7 457	5 330
	%	10,4	12,0	8,7
1959	40 bis unter 41	1 781	1 043	738
1958	41 bis unter 42	1 516	857	659
1957	42 bis unter 43	1 542	898	644
1956	43 bis unter 44	1 436	761	675
1955	44 bis unter 45	1 501	838	663
	40 bis unter 45	7 776	4 397	3 379
	%	6,3	7,1	5,5
1954	45 bis unter 46	1 364	752	612
1953	46 bis unter 47	1 497	790	707
1952	47 bis unter 48	1 303	705	598
1951	48 bis unter 49	1 268	682	586
1950	49 bis unter 50	1 339	674	665
	45 bis unter 50	6 771	3 603	3 168
	%	5,5	5,8	5,2
1949	50 bis unter 51	1 209	627	582
1948	51 bis unter 52	1 087	578	509
1947	52 bis unter 53	980	522	458
1946	53 bis unter 54	789	387	402
1945	54 bis unter 55	866	437	429
	50 bis unter 55	4 931	2 551	2 380
	%	4,0	4,1	3,9
1944	55 bis unter 56	1 295	644	651
1943	56 bis unter 57	1 343	636	707
1942	57 bis unter 58	1 299	639	660
1941	58 bis unter 59	1 622	774	848
1940	59 bis unter 60	1 561	703	858
	55 bis unter 60	7 120	3 396	3 724
	%	5,8	5,5	6,1
1939 - 1935	60 bis unter 65	6 463	3 042	3 421
1934 - 1930	65 bis unter 70	4 326	1 899	2 427
1929 - 1920	70 bis unter 80	6 186	1 990	4 196
1919 u. fr.	80 und mehr	4 014	813	3 201
	60 und mehr	20 989	7 744	13 245
	%	17,0	12,5	21,5
	Insgesamt	123 382	61 919	61 463
	%	100	100	100

Noch: 2.a Fortgeschriebene deutsche Bevölkerung in den Bezirken von Berlin am 31. Dezember 1999 nach Geburts-, Altersjahren und Geschlecht

Geburts- jahr:	Alter in Jahren	Ins- gesamt	Männ- lich	Weib- lich
		1	2	3
Friedrichshain				
1999	unter 1	792	406	386
1998	1 bis unter 2	679	337	342
1997	2 bis unter 3	561	298	263
1996	3 bis unter 4	513	261	252
1995	4 bis unter 5	497	237	260
	unter 5	3 042	1 539	1 503
	%	3,3	3,3	3,3
1994	5 bis unter 6	394	206	188
1993	6 bis unter 7	441	232	209
1992	7 bis unter 8	424	216	208
1991	8 bis unter 9	512	259	253
1990	9 bis unter 10	720	361	359
	5 bis unter 10	2 491	1 274	1 217
	%	2,7	2,8	2,7
1989	10 bis unter 11	841	422	419
1988	11 bis unter 12	836	424	412
1987	12 bis unter 13	883	463	420
1986	13 bis unter 14	885	459	426
1985	14 bis unter 15	902	454	448
	10 bis unter 15	4 347	2 222	2 125
	%	4,7	4,8	4,6
1984	15 bis unter 16	869	465	404
1983	16 bis unter 17	867	456	411
1982	17 bis unter 18	914	479	435
1981	18 bis unter 19	886	425	461
1980	19 bis unter 20	1 050	520	530
	15 bis unter 20	4 586	2 345	2 241
	%	5,0	5,1	4,9
1979	20 bis unter 21	1 263	579	684
1978	21 bis unter 22	1 494	689	805
1977	22 bis unter 23	1 818	851	967
1976	23 bis unter 24	1 911	942	969
1975	24 bis unter 25	1 916	966	950
	20 bis unter 25	8 402	4 027	4 375
	%	9,2	8,7	9,6
1974	25 bis unter 26	1 897	954	943
1973	26 bis unter 27	1 962	1 057	905
1972	27 bis unter 28	2 165	1 112	1 053
1971	28 bis unter 29	2 343	1 280	1 063
1970	29 bis unter 30	2 375	1 303	1 072
	25 bis unter 30	10 742	5 706	5 036
	%	11,7	12,4	11,0
1969	30 bis unter 31	2 393	1 275	1 118
1968	31 bis unter 32	2 347	1 402	945
1967	32 bis unter 33	2 355	1 377	978
1966	33 bis unter 34	2 253	1 301	952
1965	34 bis unter 35	2 261	1 284	977
	30 bis unter 35	11 609	6 039	5 570
	%	12,7	14,4	10,9
1964	35 bis unter 36	1 943	1 099	844
1963	36 bis unter 37	2 025	1 187	838
1962	37 bis unter 38	1 841	1 049	792
1961	38 bis unter 39	1 687	968	719
1960	39 bis unter 40	1 479	851	628
	35 bis unter 40	8 975	5 154	3 821
	%	9,8	11,2	8,4
1959	40 bis unter 41	1 457	824	633
1958	41 bis unter 42	1 273	741	532
1957	42 bis unter 43	1 151	643	508
1956	43 bis unter 44	1 209	639	570
1955	44 bis unter 45	1 111	637	474
	40 bis unter 45	6 201	3 484	2 717
	%	6,8	7,6	5,9
1954	45 bis unter 46	1 102	595	507
1953	46 bis unter 47	1 109	595	514
1952	47 bis unter 48	966	531	435
1951	48 bis unter 49	945	512	433
1950	49 bis unter 50	939	513	426
	45 bis unter 50	5 061	2 746	2 315
	%	5,5	6,0	5,1
1949	50 bis unter 51	799	393	406
1948	51 bis unter 52	708	384	324
1947	52 bis unter 53	662	328	334
1946	53 bis unter 54	577	293	284
1945	54 bis unter 55	646	317	329
	50 bis unter 55	3 392	1 715	1 677
	%	3,7	3,7	3,7
1944	55 bis unter 56	1 031	481	550
1943	56 bis unter 57	1 081	512	569
1942	57 bis unter 58	1 087	531	556
1941	58 bis unter 59	1 270	635	635
1940	59 bis unter 60	1 199	578	621
	55 bis unter 60	5 668	2 737	2 931
	%	6,2	5,9	6,4
1939 - 1935	60 bis unter 65	4 919	2 284	2 635
1934 - 1930	65 bis unter 70	3 783	1 585	2 198
1929 - 1920	70 bis unter 80	5 608	1 930	3 678
1919 u. fr.	80 und mehr	2 930	643	2 287
	60 und mehr	17 240	6 442	10 798
	%	18,8	14,0	23,6
Insgesamt		91 756	48 030	45 726
	%	100	100	100

Geburts- jahr	Alter in Jahren	Ins- gesamt	Männ- lich	Weib- lich
		1	2	3
Kreuzberg				
1999	unter 1	1 275	665	610
1998	1 bis unter 2	1 135	586	549
1997	2 bis unter 3	1 152	591	561
1996	3 bis unter 4	1 058	533	525
1995	4 bis unter 5	948	457	491
	unter 5	5 568	2 832	2 736
	%	5,5	5,7	5,4
1994	5 bis unter 6	929	484	445
1993	6 bis unter 7	929	473	456
1992	7 bis unter 8	915	477	438
1991	8 bis unter 9	1 026	514	512
1990	9 bis unter 10	992	511	481
	5 bis unter 10	4 791	2 459	2 332
	%	4,8	4,9	4,6
1989	10 bis unter 11	1 009	525	484
1988	11 bis unter 12	1 014	548	466
1987	12 bis unter 13	963	495	468
1986	13 bis unter 14	938	465	473
1985	14 bis unter 15	883	449	434
	10 bis unter 15	4 807	2 482	2 325
	%	4,8	5,0	4,6
1984	15 bis unter 16	879	432	447
1983	16 bis unter 17	907	497	410
1982	17 bis unter 18	836	441	397
1981	18 bis unter 19	900	442	458
1980	19 bis unter 20	920	447	473
	15 bis unter 20	4 444	2 259	2 185
	%	4,4	4,5	4,3
1979	20 bis unter 21	938	439	499
1978	21 bis unter 22	1 062	494	568
1977	22 bis unter 23	1 179	549	630
1976	23 bis unter 24	1 241	550	691
1975	24 bis unter 25	1 281	585	696
	20 bis unter 25	5 681	2 617	3 064
	%	5,7	5,3	6,0
1974	25 bis unter 26	1 355	652	703
1973	26 bis unter 27	1 404	662	742
1972	27 bis unter 28	1 432	683	749
1971	28 bis unter 29	1 605	785	820
1970	29 bis unter 30	1 730	877	853
	25 bis unter 30	7 526	3 659	3 867
	%	7,5	7,4	7,6
1969	30 bis unter 31	1 865	887	978
1968	31 bis unter 32	2 168	1 102	1 066
1967	32 bis unter 33	2 266	1 093	1 173
1966	33 bis unter 34	2 530	1 216	1 314
1965	34 bis unter 35	2 708	1 412	1 296
	30 bis unter 35	11 537	5 710	5 827
	%	11,5	11,5	11,5
1964	35 bis unter 36	3 014	1 467	1 547
1963	36 bis unter 37	2 829	1 428	1 403
1962	37 bis unter 38	2 776	1 436	1 340
1961	38 bis unter 39	2 617	1 322	1 295
1960	39 bis unter 40	2 549	1 355	1 194
	35 bis unter 40	13 785	7 006	6 779
	%	13,7	14,1	13,4
1959	40 bis unter 41	2 244	1 232	1 012
1958	41 bis unter 42	2 138	1 152	986
1957	42 bis unter 43	2 103	1 168	935
1956	43 bis unter 44	1 934	1 040	894
1955	44 bis unter 45	1 705	882	823
	40 bis unter 45	10 124	5 474	4 650
	%	10,1	11,0	9,2
1954	45 bis unter 46	1 744	956	788
1953	46 bis unter 47	1 572	833	739
1952	47 bis unter 48	1 545	841	704
1951	48 bis unter 49	1 481	803	678
1950	49 bis unter 50	1 477	801	676
	45 bis unter 50	7 819	4 234	3 585
	%	7,8	8,5	7,1
1949	50 bis unter 51	1 266	717	549
1948	51 bis unter 52	1 144	655	489
1947	52 bis unter 53	1 015	585	430
1946	53 bis unter 54	801	450	351
1945	54 bis unter 55	759	430	329
	50 bis unter 55	4 985	2 837	2 148
	%	5,0	5,7	4,2
1944	55 bis unter 56	943	519	424
1943	56 bis unter 57	992	590	402
1942	57 bis unter 58	1 004	536	468
1941	58 bis unter 59	1 080	623	457
1940	59 bis unter 60	1 032	571	461
	55 bis unter 60	5 051	2 839	2 212
	%	5,0	5,7	4,4
1939 - 1935	60 bis unter 65	4 151	2 110	2 041
1934 - 1930	65 bis unter 70	2 857	1 309	1 548
1929 - 1920	70 bis unter 80	4 382	1 371	3 011
1919 u. fr.	80 und mehr	2 926	563	2 363
	60 und mehr	14 316	5 353	8 963
	%	14,3	10,8	17,7
Insgesamt		100 434	49 781	50 653
	%	100	100	100

Noch: 2.a Fortgeschriebene deutsche Bevölkerung in den Bezirken von Berlin am 31. Dezember 1999 nach Geburts-, Altersjahren und Geschlecht

Geburts- jahr	Alter in Jahren	Ins- gesamt	Männ- lich	Weib- lich
		1	2	3
Charlottenburg				
1999	unter 1	1 134	585	549
1998	1 bis unter 2	1 148	573	575
1997	2 bis unter 3	1 172	587	585
1996	3 bis unter 4	1 100	550	550
1995	4 bis unter 5	1 007	507	500
	unter 5	5 561	2 802	2 759
	%	3,8	4,1	3,5
1994	5 bis unter 6	945	482	463
1993	6 bis unter 7	1 011	506	505
1992	7 bis unter 8	971	504	467
1991	8 bis unter 9	949	466	483
1990	9 bis unter 10	1 055	543	512
	5 bis unter 10	4 931	2 501	2 430
	%	3,4	3,7	3,1
1989	10 bis unter 11	1 071	549	522
1988	11 bis unter 12	1 061	582	479
1987	12 bis unter 13	941	494	447
1986	13 bis unter 14	997	494	503
1985	14 bis unter 15	1 005	485	520
	10 bis unter 15	5 075	2 604	2 471
	%	3,5	3,9	3,2
1984	15 bis unter 16	937	503	434
1983	16 bis unter 17	1 029	527	502
1982	17 bis unter 18	1 060	524	536
1981	18 bis unter 19	1 122	548	574
1980	19 bis unter 20	1 152	537	615
	15 bis unter 20	5 300	2 639	2 661
	%	3,6	3,9	3,4
1979	20 bis unter 21	1 157	596	561
1978	21 bis unter 22	1 251	596	655
1977	22 bis unter 23	1 258	613	645
1976	23 bis unter 24	1 414	692	722
1975	24 bis unter 25	1 462	685	777
	20 bis unter 25	6 542	3 182	3 360
	%	4,5	4,7	4,3
1974	25 bis unter 26	1 483	690	793
1973	26 bis unter 27	1 484	684	780
1972	27 bis unter 28	1 706	802	904
1971	28 bis unter 29	1 848	941	907
1970	29 bis unter 30	1 995	966	1 029
	25 bis unter 30	8 496	4 083	4 413
	%	5,8	6,0	5,6
1969	30 bis unter 31	2 313	1 131	1 182
1968	31 bis unter 32	2 403	1 240	1 163
1967	32 bis unter 33	2 579	1 259	1 320
1966	33 bis unter 34	2 675	1 276	1 399
1965	34 bis unter 35	2 873	1 417	1 456
	30 bis unter 35	12 843	6 323	6 520
	%	8,8	9,4	8,3
1964	35 bis unter 36	2 936	1 437	1 499
1963	36 bis unter 37	2 854	1 413	1 441
1962	37 bis unter 38	2 841	1 402	1 439
1961	38 bis unter 39	2 578	1 278	1 300
1960	39 bis unter 40	2 502	1 229	1 273
	35 bis unter 40	13 711	6 759	6 952
	%	9,4	10,0	8,9
1959	40 bis unter 41	2 497	1 249	1 248
1958	41 bis unter 42	2 211	1 059	1 152
1957	42 bis unter 43	2 213	1 090	1 123
1956	43 bis unter 44	2 185	1 095	1 090
1955	44 bis unter 45	2 179	1 091	1 088
	40 bis unter 45	11 285	5 584	5 701
	%	7,7	8,3	7,3
1954	45 bis unter 46	2 183	1 067	1 116
1953	46 bis unter 47	2 081	1 045	1 036
1952	47 bis unter 48	2 335	1 144	1 191
1951	48 bis unter 49	2 405	1 115	1 290
1950	49 bis unter 50	2 604	1 249	1 355
	45 bis unter 50	11 608	5 620	5 988
	%	8,0	8,3	7,6
1949	50 bis unter 51	2 426	1 210	1 216
1948	51 bis unter 52	2 355	1 172	1 183
1947	52 bis unter 53	2 254	1 135	1 119
1946	53 bis unter 54	1 811	930	881
1945	54 bis unter 55	2 009	993	1 016
	50 bis unter 55	10 855	5 440	5 415
	%	7,4	8,0	6,9
1944	55 bis unter 56	2 601	1 336	1 265
1943	56 bis unter 57	2 545	1 287	1 258
1942	57 bis unter 58	2 478	1 217	1 261
1941	58 bis unter 59	2 831	1 471	1 360
1940	59 bis unter 60	2 853	1 327	1 326
	55 bis unter 60	13 106	6 638	6 468
	%	9,0	9,8	8,3
1939 - 1935	60 bis unter 65	10 554	5 129	5 425
1934 - 1930	65 bis unter 70	8 585	2 912	3 673
1929 - 1920	70 bis unter 80	11 414	3 682	7 732
1919 u. fr.	80 und mehr	8 122	1 725	6 397
	80 und mehr	36 675	13 448	23 227
	%	25,1	19,9	29,6
	insgesamt	145 988	67 623	78 365
	%	100	100	100

Geburts- jahr	Alter in Jahren	Ins- gesamt	Männ- lich	Weib- lich
		1	2	3
Spandau				
1999	unter 1	1 615	809	806
1998	1 bis unter 2	1 644	835	809
1997	2 bis unter 3	1 640	838	802
1996	3 bis unter 4	1 702	911	791
1995	4 bis unter 5	1 686	886	800
	unter 5	8 287	4 279	4 008
	%	4,2	4,7	3,9
1994	5 bis unter 6	1 652	850	802
1993	6 bis unter 7	1 658	859	797
1992	7 bis unter 8	1 744	905	839
1991	8 bis unter 9	1 837	961	876
1990	9 bis unter 10	2 017	1 051	966
	5 bis unter 10	8 906	4 626	4 280
	%	4,6	5,0	4,2
1989	10 bis unter 11	2 001	1 021	980
1988	11 bis unter 12	1 912	992	920
1987	12 bis unter 13	1 990	989	1 001
1986	13 bis unter 14	1 965	979	986
1985	14 bis unter 15	1 906	989	917
	10 bis unter 15	9 774	4 870	4 804
	%	5,0	5,4	4,7
1984	15 bis unter 16	1 963	1 023	940
1983	16 bis unter 17	1 951	1 016	935
1982	17 bis unter 18	1 895	1 006	889
1981	18 bis unter 19	2 001	1 030	971
1980	19 bis unter 20	2 071	1 057	1 014
	15 bis unter 20	9 881	5 132	4 749
	%	5,1	5,6	4,6
1979	20 bis unter 21	1 876	915	961
1978	21 bis unter 22	1 902	970	932
1977	22 bis unter 23	1 836	881	955
1976	23 bis unter 24	1 846	871	975
1975	24 bis unter 25	1 798	858	940
	20 bis unter 25	9 258	4 495	4 763
	%	4,7	4,9	4,6
1974	25 bis unter 26	1 736	790	946
1973	26 bis unter 27	1 808	889	919
1972	27 bis unter 28	2 020	992	1 028
1971	28 bis unter 29	2 298	1 157	1 139
1970	29 bis unter 30	2 400	1 141	1 259
	25 bis unter 30	10 260	4 969	5 291
	%	5,3	5,4	5,1
1969	30 bis unter 31	2 851	1 355	1 296
1968	31 bis unter 32	2 884	1 481	1 403
1967	32 bis unter 33	2 987	1 487	1 500
1966	33 bis unter 34	3 174	1 589	1 605
1965	34 bis unter 35	3 120	1 554	1 566
	30 bis unter 35	14 816	7 426	7 390
	%	7,6	8,1	7,2
1964	35 bis unter 36	3 409	1 632	1 777
1963	36 bis unter 37	3 450	1 761	1 689
1962	37 bis unter 38	3 212	1 660	1 552
1961	38 bis unter 39	3 030	1 524	1 506
1960	39 bis unter 40	2 923	1 453	1 470
	35 bis unter 40	16 024	8 030	7 994
	%	8,2	8,7	7,8
1959	40 bis unter 41	3 069	1 481	1 588
1958	41 bis unter 42	2 732	1 361	1 371
1957	42 bis unter 43	2 623	1 286	1 237
1956	43 bis unter 44	2 571	1 279	1 292
1955	44 bis unter 45	2 516	1 219	1 297
	40 bis unter 45	13 411	6 826	6 785
	%	6,9	7,2	6,6
1954	45 bis unter 46	2 612	1 287	1 325
1953	46 bis unter 47	2 487	1 197	1 290
1952	47 bis unter 48	2 659	1 276	1 383
1951	48 bis unter 49	2 747	1 296	1 451
1950	49 bis unter 50	2 896	1 399	1 497
	45 bis unter 50	13 401	6 455	6 946
	%	6,9	7,0	6,7
1949	50 bis unter 51	2 814	1 438	1 376
1948	51 bis unter 52	2 648	1 301	1 347
1947	52 bis unter 53	2 471	1 237	1 234
1946	53 bis unter 54	1 947	1 011	936
1945	54 bis unter 55	2 378	1 200	1 178
	50 bis unter 55	12 258	6 187	6 071
	%	6,3	6,7	5,9
1944	55 bis unter 56	3 211	1 608	1 603
1943	56 bis unter 57	3 504	1 703	1 801
1942	57 bis unter 58	3 274	1 668	1 606
1941	58 bis unter 59	3 965	1 977	1 988
1940	59 bis unter 60	3 769	1 795	1 974
	55 bis unter 60	17 723	8 751	8 972
	%	9,1	9,5	8,7
1939 - 1935	60 bis unter 65	15 526	7 557	7 969
1934 - 1930	65 bis unter 70	10 202	4 659	5 543
1929 - 1920	70 bis unter 80	15 660	5 520	10 140
1919 u. fr.	80 und mehr	9 607	2 194	7 413
	60 und mehr	50 995	19 930	31 065
	%	26,2	21,7	30,1
	Insgesamt	194 994	91 878	103 116
	%	100	100	100

Noch: 2.a Fortgeschriebene deutsche Bevölkerung in den Bezirken von Berlin am 31. Dezember 1999 nach Geburts-, Altersjahren und Geschlecht

Geburts- jahr	Alter in Jahren	Ins- gesamt	Männ- lich	Weib- lich
		1	2	3
Wilmerdorf				
1999	unter 1	924	498	426
1998	1 bis unter 2	926	430	496
1997	2 bis unter 3	845	459	386
1996	3 bis unter 4	820	433	387
1995	4 bis unter 5	798	418	380
	unter 5	4 313	2 238	2 075
	%	3,5	4,1	3,1
1994	5 bis unter 6	776	387	389
1993	6 bis unter 7	790	393	397
1992	7 bis unter 8	808	377	431
1991	8 bis unter 9	798	415	383
1990	9 bis unter 10	788	433	355
	5 bis unter 10	3 960	2 005	1 955
	%	3,2	3,6	2,9
1989	10 bis unter 11	830	437	393
1988	11 bis unter 12	839	433	406
1987	12 bis unter 13	844	439	405
1986	13 bis unter 14	819	448	371
1985	14 bis unter 15	799	393	406
	10 bis unter 15	4 131	2 150	1 981
	%	3,4	3,9	2,9
1984	15 bis unter 16	839	434	405
1983	16 bis unter 17	863	431	432
1982	17 bis unter 18	891	472	419
1981	18 bis unter 19	885	433	452
1980	19 bis unter 20	847	464	383
	15 bis unter 20	4 425	2 234	2 191
	%	3,6	4,1	3,3
1979	20 bis unter 21	946	457	489
1978	21 bis unter 22	967	479	488
1977	22 bis unter 23	1 005	474	531
1976	23 bis unter 24	1 019	425	594
1975	24 bis unter 25	1 105	504	601
	20 bis unter 25	5 042	2 339	2 703
	%	4,1	4,2	4,0
1974	25 bis unter 26	1 143	537	606
1973	26 bis unter 27	1 107	515	592
1972	27 bis unter 28	1 274	583	691
1971	28 bis unter 29	1 491	708	783
1970	29 bis unter 30	1 613	760	853
	25 bis unter 30	6 628	3 103	3 525
	%	5,4	5,6	5,2
1969	30 bis unter 31	1 767	875	892
1968	31 bis unter 32	1 951	927	1 024
1967	32 bis unter 33	2 037	1 015	1 022
1966	33 bis unter 34	2 238	1 088	1 150
1965	34 bis unter 35	2 231	1 041	1 190
	30 bis unter 35	10 224	4 946	5 278
	%	8,3	9,0	7,8
1964	35 bis unter 36	2 320	1 128	1 192
1963	36 bis unter 37	2 329	1 150	1 179
1962	37 bis unter 38	2 148	1 083	1 065
1961	38 bis unter 39	2 165	1 089	1 076
1960	39 bis unter 40	1 993	955	1 038
	35 bis unter 40	10 955	5 405	5 550
	%	8,9	9,8	8,2
1959	40 bis unter 41	1 842	883	959
1958	41 bis unter 42	1 741	831	910
1957	42 bis unter 43	1 726	823	903
1956	43 bis unter 44	1 647	787	860
1955	44 bis unter 45	1 717	806	911
	40 bis unter 45	8 673	4 110	4 563
	%	7,1	7,5	6,8
1954	45 bis unter 46	1 788	811	977
1953	46 bis unter 47	1 838	844	994
1952	47 bis unter 48	1 905	897	1 008
1951	48 bis unter 49	1 959	896	1 063
1950	49 bis unter 50	2 226	1 022	1 204
	45 bis unter 50	9 716	4 470	5 246
	%	7,9	8,1	7,8
1949	50 bis unter 51	2 090	994	1 096
1948	51 bis unter 52	2 078	1 000	1 078
1947	52 bis unter 53	1 881	873	1 008
1946	53 bis unter 54	1 516	722	794
1945	54 bis unter 55	1 780	861	919
	50 bis unter 55	9 345	4 450	4 895
	%	7,6	8,1	7,3
1944	55 bis unter 56	2 375	1 185	1 210
1943	56 bis unter 57	2 440	1 202	1 238
1942	57 bis unter 58	2 251	1 083	1 168
1941	58 bis unter 59	2 595	1 242	1 353
1940	59 bis unter 60	2 347	1 113	1 234
	55 bis unter 60	12 008	5 805	6 203
	%	9,8	10,5	9,2
1939 - 1935	60 bis unter 65	9 107	4 333	4 774
1934 - 1930	65 bis unter 70	5 652	2 529	3 123
1929 - 1920	70 bis unter 80	10 471	3 385	7 086
1919 u. fr.	80 und mehr	7 850	1 613	6 237
	60 und mehr	33 080	11 860	21 220
	%	27,0	21,5	31,5
Insgesamt		122 500	55 115	67 385
	%	100	100	100

Geburts- jahr	Alter in Jahren	ins- gesamt	Männ- lich	Weib- lich
		1	2	3
Zehlendorf				
1999	unter 1	647	322	325
1998	1 bis unter 2	735	378	357
1997	2 bis unter 3	787	396	391
1996	3 bis unter 4	794	423	371
1995	4 bis unter 5	750	395	355
	unter 5	3 713	1 914	1 799
	%	4,2	4,7	3,7
1994	5 bis unter 6	773	406	367
1993	6 bis unter 7	751	383	368
1992	7 bis unter 8	845	411	434
1991	8 bis unter 9	796	405	391
1990	9 bis unter 10	848	451	397
	5 bis unter 10	4 013	2 056	1 957
	%	4,5	5,0	4,1
1989	10 bis unter 11	895	471	424
1988	11 bis unter 12	910	470	440
1987	12 bis unter 13	863	431	432
1986	13 bis unter 14	864	453	411
1985	14 bis unter 15	874	438	436
	10 bis unter 15	4 406	2 263	2 143
	%	4,9	5,5	4,4
1984	15 bis unter 16	874	477	397
1983	16 bis unter 17	868	456	412
1982	17 bis unter 18	922	488	434
1981	18 bis unter 19	955	505	450
1980	19 bis unter 20	857	448	409
	15 bis unter 20	4 476	2 374	2 102
	%	5,0	5,8	4,4
1979	20 bis unter 21	877	496	381
1978	21 bis unter 22	789	409	380
1977	22 bis unter 23	758	399	359
1976	23 bis unter 24	724	382	342
1975	24 bis unter 25	686	337	349
	20 bis unter 25	3 834	2 023	1 811
	%	4,3	4,9	3,8
1974	25 bis unter 26	709	383	326
1973	26 bis unter 27	683	341	342
1972	27 bis unter 28	748	375	373
1971	28 bis unter 29	852	441	411
1970	29 bis unter 30	890	395	495
	25 bis unter 30	3 882	1 935	1 947
	%	4,3	4,7	4,0
1969	30 bis unter 31	1 003	485	518
1968	31 bis unter 32	1 017	506	511
1967	32 bis unter 33	1 159	543	616
1966	33 bis unter 34	1 307	574	733
1965	34 bis unter 35	1 372	677	695
	30 bis unter 35	5 858	2 765	3 093
	%	6,6	6,7	6,4
1964	35 bis unter 36	1 349	636	713
1963	36 bis unter 37	1 346	609	737
1962	37 bis unter 38	1 264	596	668
1961	38 bis unter 39	1 213	583	630
1960	39 bis unter 40	1 118	537	581
	35 bis unter 40	6 280	2 961	3 320
	%	7,0	7,2	6,9
1959	40 bis unter 41	1 164	529	635
1958	41 bis unter 42	1 115	486	629
1957	42 bis unter 43	1 080	469	611
1956	43 bis unter 44	1 039	497	542
1955	44 bis unter 45	1 100	484	616
	40 bis unter 45	5 478	2 465	3 013
	%	6,1	6,0	6,2
1954	45 bis unter 46	1 114	527	587
1953	46 bis unter 47	1 134	533	601
1952	47 bis unter 48	1 215	547	668
1951	48 bis unter 49	1 337	611	726
1950	49 bis unter 50	1 445	640	805
	45 bis unter 50	6 245	2 858	3 387
	%	7,0	6,9	7,0
1949	50 bis unter 51	1 407	682	725
1948	51 bis unter 52	1 431	669	762
1947	52 bis unter 53	1 327	624	703
1946	53 bis unter 54	1 076	504	572
1945	54 bis unter 55	1 279	604	675
	50 bis unter 55	6 520	3 083	3 437
	%	7,3	7,5	7,1
1944	55 bis unter 56	1 686	833	853
1943	56 bis unter 57	1 950	929	1 021
1942	57 bis unter 58	1 758	855	903
1941	58 bis unter 59	1 973	976	997
1940	59 bis unter 60	1 921	897	1 024
	55 bis unter 60	9 288	4 490	4 798
	%	10,4	10,9	9,9
1939 - 1935	60 bis unter 65	7 654	3 670	3 984
1934 - 1930	65 bis unter 70	4 434	2 123	2 311
1929 - 1920	70 bis unter 80	7 844	2 969	4 875
1919 u. fr.	80 und mehr	5 441	1 192	4 249
	60 und mehr	25 373	9 954	15 419
	%	28,4	24,2	32,0
Insgesamt		89 376	41 141	48 235
	%	100	100	100

Noch: 2.a Fortgeschriebens deutsche Bevölkerung in den Bezirken von Berlin am 31. Dezember 1999 nach Geburts-, Altersjahren und Geschlecht

Geburts- jahr	Alter in Jahren	Ins- gesamt	Männ- lich	Weib- lich	Geburts- jahr	Alter in Jahren	Ins- gesamt	Männ- lich	Weib- lich
		1	2	3			1	2	3
Schöneberg					Steglitz				
1999	unter 1	1 119	555	564	1999	unter 1	1 394	729	665
1998	1 bis unter 2	1 059	547	512	1998	1 bis unter 2	1 471	754	717
1997	2 bis unter 3	922	456	466	1997	2 bis unter 3	1 435	763	672
1996	3 bis unter 4	949	474	475	1996	3 bis unter 4	1 370	668	702
1995	4 bis unter 5	842	436	406	1995	4 bis unter 5	1 303	647	656
	unter 5	4 891	2 468	2 423		unter 5	6 973	3 561	3 412
	%	4,2	4,5	3,9		%	4,0	4,6	3,6
1994	5 bis unter 6	890	460	430	1994	5 bis unter 6	1 322	682	640
1993	6 bis unter 7	827	420	407	1993	6 bis unter 7	1 397	718	679
1992	7 bis unter 8	841	447	394	1992	7 bis unter 8	1 363	712	651
1991	8 bis unter 9	869	454	415	1991	8 bis unter 9	1 437	721	716
1990	9 bis unter 10	884	460	424	1990	9 bis unter 10	1 564	807	757
	5 bis unter 10	4 311	2 241	2 070		5 bis unter 10	7 083	3 620	3 463
	%	3,7	4,0	3,4		%	4,1	4,6	3,6
1989	10 bis unter 11	877	394	483	1989	10 bis unter 11	1 502	807	695
1988	11 bis unter 12	918	441	477	1988	11 bis unter 12	1 481	704	757
1987	12 bis unter 13	902	480	422	1987	12 bis unter 13	1 463	734	729
1986	13 bis unter 14	864	421	443	1986	13 bis unter 14	1 428	705	723
1985	14 bis unter 15	876	435	441	1985	14 bis unter 15	1 389	692	697
	10 bis unter 15	4 437	2 171	2 266		10 bis unter 15	7 243	3 642	3 601
	%	3,8	3,9	3,7		%	4,2	4,7	3,8
1984	15 bis unter 16	861	444	417	1984	15 bis unter 16	1 465	741	724
1983	16 bis unter 17	858	449	409	1983	16 bis unter 17	1 480	735	745
1982	17 bis unter 18	990	487	503	1982	17 bis unter 18	1 567	799	768
1981	18 bis unter 19	929	465	464	1981	18 bis unter 19	1 548	801	747
1980	19 bis unter 20	1 027	499	528	1980	19 bis unter 20	1 617	802	815
	15 bis unter 20	4 665	2 344	2 321		15 bis unter 20	7 677	3 878	3 799
	%	4,0	4,2	3,8		%	4,4	5,0	4,0
1979	20 bis unter 21	990	458	532	1979	20 bis unter 21	1 453	720	733
1978	21 bis unter 22	1 011	453	558	1978	21 bis unter 22	1 462	705	757
1977	22 bis unter 23	1 156	552	604	1977	22 bis unter 23	1 482	695	787
1976	23 bis unter 24	1 207	522	685	1976	23 bis unter 24	1 621	746	875
1975	24 bis unter 25	1 255	580	695	1975	24 bis unter 25	1 641	763	878
	20 bis unter 25	5 619	2 545	3 074		20 bis unter 25	7 659	3 629	4 030
	%	4,8	4,6	5,0		%	4,4	4,6	4,2
1974	25 bis unter 26	1 281	581	680	1974	25 bis unter 26	1 656	795	861
1973	26 bis unter 27	1 301	613	688	1973	26 bis unter 27	1 642	786	856
1972	27 bis unter 28	1 408	671	737	1972	27 bis unter 28	1 783	842	941
1971	28 bis unter 29	1 678	843	835	1971	28 bis unter 29	2 159	1 003	1 156
1970	29 bis unter 30	1 840	933	907	1970	29 bis unter 30	2 215	1 028	1 187
	25 bis unter 30	7 488	3 641	3 847		25 bis unter 30	9 455	4 454	5 001
	%	6,4	6,6	6,2		%	5,5	5,7	5,3
1969	30 bis unter 31	2 014	1 024	990	1969	30 bis unter 31	2 390	1 152	1 238
1968	31 bis unter 32	2 312	1 148	1 164	1968	31 bis unter 32	2 777	1 295	1 482
1967	32 bis unter 33	2 349	1 182	1 167	1967	32 bis unter 33	2 954	1 401	1 553
1966	33 bis unter 34	2 638	1 344	1 294	1966	33 bis unter 34	3 130	1 505	1 625
1965	34 bis unter 35	2 729	1 340	1 389	1965	34 bis unter 35	3 230	1 577	1 653
	30 bis unter 35	12 042	6 038	6 004		30 bis unter 35	14 481	6 930	7 551
	%	10,3	10,9	9,7		%	8,4	8,9	7,9
1964	35 bis unter 36	2 886	1 408	1 458	1964	35 bis unter 36	3 244	1 490	1 754
1963	36 bis unter 37	2 738	1 389	1 349	1963	36 bis unter 37	3 258	1 599	1 659
1962	37 bis unter 38	2 704	1 301	1 403	1962	37 bis unter 38	3 082	1 482	1 600
1961	38 bis unter 39	2 852	1 379	1 273	1961	38 bis unter 39	2 725	1 316	1 409
1960	39 bis unter 40	2 501	1 301	1 200	1960	39 bis unter 40	2 701	1 304	1 397
	35 bis unter 40	13 461	6 778	6 683		35 bis unter 40	15 010	7 191	7 819
	%	11,5	12,2	10,8		%	8,7	9,2	8,2
1959	40 bis unter 41	2 345	1 217	1 128	1959	40 bis unter 41	2 607	1 239	1 368
1958	41 bis unter 42	2 184	1 111	1 073	1958	41 bis unter 42	2 356	1 086	1 270
1957	42 bis unter 43	2 182	1 068	1 094	1957	42 bis unter 43	2 279	1 144	1 135
1956	43 bis unter 44	2 028	1 003	1 025	1956	43 bis unter 44	2 280	1 045	1 235
1955	44 bis unter 45	1 949	958	991	1955	44 bis unter 45	2 226	1 027	1 199
	40 bis unter 45	10 668	5 357	5 311		40 bis unter 45	11 748	5 541	6 207
	%	9,1	9,7	8,6		%	8,8	7,1	8,5
1954	45 bis unter 46	1 983	953	1 030	1954	45 bis unter 46	2 289	1 050	1 219
1953	46 bis unter 47	2 046	1 013	1 033	1953	46 bis unter 47	2 424	1 124	1 300
1952	47 bis unter 48	1 930	968	962	1952	47 bis unter 48	2 421	1 088	1 333
1951	48 bis unter 49	1 977	947	1 030	1951	48 bis unter 49	2 585	1 198	1 389
1950	49 bis unter 50	2 121	1 072	1 049	1950	49 bis unter 50	2 779	1 256	1 523
	45 bis unter 50	10 057	4 953	5 104		45 bis unter 50	12 478	5 714	6 764
	%	8,6	8,9	8,3		%	7,2	7,3	7,1
1949	50 bis unter 51	2 003	1 010	993	1949	50 bis unter 51	2 875	1 353	1 522
1948	51 bis unter 52	1 812	921	891	1948	51 bis unter 52	2 630	1 230	1 400
1947	52 bis unter 53	1 826	835	791	1947	52 bis unter 53	2 419	1 113	1 306
1946	53 bis unter 54	1 340	709	631	1946	53 bis unter 54	1 921	966	955
1945	54 bis unter 55	1 419	757	662	1945	54 bis unter 55	2 154	1 082	1 072
	50 bis unter 55	8 200	4 232	3 968		50 bis unter 55	11 999	5 744	6 255
	%	7,0	7,6	6,4		%	6,9	7,3	6,6
1944	55 bis unter 56	1 735	891	844	1944	55 bis unter 56	3 024	1 448	1 576
1943	56 bis unter 57	1 828	967	861	1943	56 bis unter 57	3 232	1 584	1 648
1942	57 bis unter 58	1 578	848	730	1942	57 bis unter 58	2 983	1 452	1 531
1941	58 bis unter 59	1 777	924	853	1941	58 bis unter 59	3 463	1 599	1 864
1940	59 bis unter 60	1 636	841	795	1940	59 bis unter 60	3 249	1 590	1 659
	55 bis unter 60	8 554	4 471	4 083		55 bis unter 60	15 951	7 673	8 278
	%	7,3	8,1	6,6		%	9,2	9,8	8,7
1939 - 1935	60 bis unter 65	6 458	3 171	3 287	1939 - 1935	60 bis unter 65	13 258	6 235	7 023
1934 - 1930	65 bis unter 70	3 884	1 707	2 177	1934 - 1930	65 bis unter 70	7 960	3 596	4 364
1929 - 1920	70 bis unter 80	7 036	2 173	4 863	1929 - 1920	70 bis unter 80	14 432	4 789	9 643
1919 u. fr.	80 und mehr	5 321	1 113	4 208	1919 u. fr.	80 und mehr	9 909	2 008	7 901
	60 und mehr	22 699	8 164	14 535		60 und mehr	45 558	16 608	28 951
	%	19,4	14,7	23,6		%	26,3	21,2	30,4
insgesamt		117 092	55 403	61 689	insgesamt		173 316	78 185	95 131
	%	100	100	100		%	100	100	100



Noch: 2.a Fortgeschriebene deutsche Bevölkerung in den Bezirken von Berlin am 31. Dezember 1999 nach Geburts-, Altersjahren und Geschlecht

Geburts- jahr	Alter in Jahren	Ins- gesamt	Männ- lich	Weib- lich
		1	2	3
Tempelhof				
1999	unter 1	1 347	704	643
1998	1 bis unter 2	1 315	705	610
1997	2 bis unter 3	1 490	774	716
1996	3 bis unter 4	1 416	730	686
1995	4 bis unter 5	1 316	688	628
	unter 5	6 884	3 601	3 283
	%	4,0	4,5	3,6
1994	5 bis unter 6	1 347	701	646
1993	6 bis unter 7	1 404	721	683
1992	7 bis unter 8	1 457	764	693
1991	8 bis unter 9	1 437	768	669
1990	9 bis unter 10	1 525	817	708
	5 bis unter 10	7 170	3 771	3 399
	%	4,2	4,7	3,7
1989	10 bis unter 11	1 542	812	730
1988	11 bis unter 12	1 600	830	770
1987	12 bis unter 13	1 523	764	759
1986	13 bis unter 14	1 597	813	784
1985	14 bis unter 15	1 554	813	741
	10 bis unter 15	7 816	4 032	3 784
	%	4,6	5,1	4,1
1984	15 bis unter 16	1 540	777	763
1983	16 bis unter 17	1 585	795	790
1982	17 bis unter 18	1 539	760	779
1981	18 bis unter 19	1 563	780	783
1980	19 bis unter 20	1 597	809	788
	15 bis unter 20	7 804	3 921	3 883
	%	4,6	4,9	4,2
1979	20 bis unter 21	1 546	791	755
1978	21 bis unter 22	1 527	744	783
1977	22 bis unter 23	1 498	722	776
1976	23 bis unter 24	1 647	803	844
1975	24 bis unter 25	1 554	744	810
	20 bis unter 25	7 772	3 804	3 968
	%	4,5	4,8	4,3
1974	25 bis unter 26	1 614	764	850
1973	26 bis unter 27	1 603	764	839
1972	27 bis unter 28	1 675	838	837
1971	28 bis unter 29	2 053	1 061	992
1970	29 bis unter 30	2 115	1 029	1 086
	25 bis unter 30	9 060	4 456	4 604
	%	5,3	5,6	5,0
1969	30 bis unter 31	2 407	1 179	1 228
1968	31 bis unter 32	2 551	1 262	1 289
1967	32 bis unter 33	2 711	1 317	1 394
1966	33 bis unter 34	2 723	1 311	1 412
1965	34 bis unter 35	2 865	1 450	1 415
	30 bis unter 35	13 257	6 519	6 738
	%	7,7	8,2	7,3
1964	35 bis unter 36	2 945	1 467	1 478
1963	36 bis unter 37	2 877	1 398	1 479
1962	37 bis unter 38	2 745	1 390	1 355
1961	38 bis unter 39	2 685	1 278	1 407
1960	39 bis unter 40	2 568	1 294	1 274
	35 bis unter 40	13 820	6 827	6 993
	%	8,1	8,6	7,6
1959	40 bis unter 41	2 540	1 252	1 288
1958	41 bis unter 42	2 359	1 122	1 237
1957	42 bis unter 43	2 196	1 063	1 133
1956	43 bis unter 44	2 204	1 069	1 135
1955	44 bis unter 45	2 243	1 074	1 169
	40 bis unter 45	11 542	5 580	5 962
	%	6,7	7,0	6,5
1954	45 bis unter 46	2 178	1 036	1 142
1953	46 bis unter 47	2 313	1 163	1 150
1952	47 bis unter 48	2 377	1 088	1 291
1951	48 bis unter 49	2 471	1 161	1 310
1950	49 bis unter 50	2 766	1 288	1 478
	45 bis unter 50	12 105	5 734	6 371
	%	7,1	7,2	6,9
1949	50 bis unter 51	2 648	1 285	1 363
1948	51 bis unter 52	2 407	1 171	1 236
1947	52 bis unter 53	2 307	1 142	1 165
1946	53 bis unter 54	1 820	903	917
1945	54 bis unter 55	2 183	1 064	1 119
	50 bis unter 55	11 365	5 565	5 800
	%	6,8	7,0	6,3
1944	55 bis unter 56	2 967	1 478	1 489
1943	56 bis unter 57	3 235	1 560	1 675
1942	57 bis unter 58	3 147	1 590	1 557
1941	58 bis unter 59	3 531	1 794	1 737
1940	59 bis unter 60	3 444	1 719	1 725
	55 bis unter 60	16 324	8 141	8 183
	%	9,5	10,2	8,9
1939 - 1935	60 bis unter 65	14 072	6 784	7 288
1934 - 1930	65 bis unter 70	8 572	3 854	4 718
1929 - 1920	70 bis unter 80	14 360	4 770	9 590
1919 u. fr.	80 und mehr	9 574	2 154	7 420
	60 und mehr	46 578	17 562	29 016
	%	27,2	22,1	31,5
Insgesamt		171 497	79 513	91 984
	%	100	100	100

Geburts- jahr	Alter in Jahren	Ins- gesamt	Männ- lich	Weib- lich
		1	2	3
Neukölln				
1999	unter 1	2 260	1 123	1 137
1998	1 bis unter 2	2 218	1 133	1 085
1997	2 bis unter 3	2 202	1 124	1 078
1996	3 bis unter 4	2 056	1 061	995
1995	4 bis unter 5	2 136	1 094	1 042
	unter 5	10 872	5 535	5 337
	%	4,5	4,8	4,2
1994	5 bis unter 6	1 966	997	969
1993	6 bis unter 7	2 139	1 079	1 060
1992	7 bis unter 8	2 202	1 167	1 035
1991	8 bis unter 9	2 126	1 130	996
1990	9 bis unter 10	2 267	1 122	1 145
	5 bis unter 10	10 700	5 495	5 205
	%	4,4	4,7	4,1
1989	10 bis unter 11	2 322	1 178	1 144
1988	11 bis unter 12	2 328	1 199	1 129
1987	12 bis unter 13	2 189	1 135	1 054
1986	13 bis unter 14	2 218	1 114	1 104
1985	14 bis unter 15	2 219	1 120	1 099
	10 bis unter 15	11 276	5 746	5 530
	%	4,6	4,9	4,3
1984	15 bis unter 16	2 250	1 208	1 042
1983	16 bis unter 17	2 200	1 165	1 035
1982	17 bis unter 18	2 278	1 175	1 103
1981	18 bis unter 19	2 314	1 137	1 177
1980	19 bis unter 20	2 419	1 156	1 263
	15 bis unter 20	11 461	5 841	5 620
	%	4,7	5,0	4,4
1979	20 bis unter 21	2 352	1 109	1 243
1978	21 bis unter 22	2 392	1 157	1 235
1977	22 bis unter 23	2 468	1 153	1 315
1976	23 bis unter 24	2 525	1 225	1 300
1975	24 bis unter 25	2 489	1 207	1 282
	20 bis unter 25	12 226	5 851	6 375
	%	5,0	5,0	5,0
1974	25 bis unter 26	2 578	1 251	1 327
1973	26 bis unter 27	2 591	1 243	1 348
1972	27 bis unter 28	2 708	1 309	1 399
1971	28 bis unter 29	3 130	1 465	1 665
1970	29 bis unter 30	3 218	1 688	1 530
	25 bis unter 30	14 225	6 956	7 269
	%	5,8	6,0	5,7
1969	30 bis unter 31	3 567	1 809	1 758
1968	31 bis unter 32	4 046	2 007	2 039
1967	32 bis unter 33	4 369	2 235	2 134
1966	33 bis unter 34	4 503	2 276	2 227
1965	34 bis unter 35	4 704	2 340	2 364
	30 bis unter 35	21 189	10 667	10 522
	%	8,7	9,2	8,3
1964	35 bis unter 36	4 789	2 438	2 351
1963	36 bis unter 37	4 801	2 458	2 343
1962	37 bis unter 38	4 514	2 352	2 162
1961	38 bis unter 39	4 336	2 224	2 112
1960	39 bis unter 40	4 194	2 177	2 017
	35 bis unter 40	22 634	11 849	10 985
	%	9,3	10,0	8,6
1959	40 bis unter 41	4 048	2 021	2 027
1958	41 bis unter 42	3 522	1 830	1 692
1957	42 bis unter 43	3 438	1 786	1 652
1956	43 bis unter 44	3 442	1 764	1 678
1955	44 bis unter 45	3 378	1 741	1 637
	40 bis unter 45	17 828	9 142	8 686
	%	7,3	7,9	6,8
1954	45 bis unter 46	3 305	1 692	1 613
1953	46 bis unter 47	3 312	1 712	1 600
1952	47 bis unter 48	3 302	1 637	1 665
1951	48 bis unter 49	3 510	1 747	1 763
1950	49 bis unter 50	3 795	1 923	1 872
	45 bis unter 50	17 224	8 711	8 513
	%	7,1	7,5	6,7
1949	50 bis unter 51	3 635	1 812	1 823
1948	51 bis unter 52	3 260	1 651	1 609
1947	52 bis unter 53	2 995	1 529	1 466
1946	53 bis unter 54	2 424	1 256	1 168
1945	54 bis unter 55	2 826	1 453	1 373
	50 bis unter 55	15 140	7 701	7 439
	%	6,2	6,6	5,8
1944	55 bis unter 56	3 896	2 044	1 852
1943	56 bis unter 57	3 995	2 036	1 959
1942	57 bis unter 58	3 902	1 987	1 915
1941	58 bis unter 59	4 546	2 385	2 161
1940	59 bis unter 60	4 289	2 184	2 085
	55 bis unter 60	20 608	10 636	9 972
	%	8,5	9,2	7,8
1939 - 1935	60 bis unter 65	17 660	8 707	8 953
1934 - 1930	65 bis unter 70	11 387	5 091	6 296
1929 - 1920	70 bis unter 80	17 555	5 896	11 659
1919 u. fr.	80 und mehr	11 388	2 575	8 813
	60 und mehr	57 990	22 269	35 721
	%	23,8	19,2	28,1
Insgesamt		243 373	116 199	127 174
	%	100	100	100

Noch: 2.a Fortgeschriebene deutsche Bevölkerung in den Bezirken von Berlin am 31. Dezember 1999 nach Geburts-, Altersjahren und Geschlecht

Geburts- jahr	Alter in Jahren	Ins- gesamt	Männ- lich	Weib- lich	Geburts- jahr	Alter in Jahren	Ins- gesamt	Männ- lich	Weib- lich
		1	2	3			1	2	3
Treptow					Köpenick				
1999	unter 1	783	382	401	1999	unter 1	766	423	343
1998	1 bis unter 2	779	398	383	1998	1 bis unter 2	742	395	347
1997	2 bis unter 3	752	385	367	1997	2 bis unter 3	675	350	325
1996	3 bis unter 4	823	428	395	1996	3 bis unter 4	678	338	340
1995	4 bis unter 5	686	367	319	1995	4 bis unter 5	634	311	323
	unter 5	3 823	1 958	1 865		unter 5	3 495	1 817	1 678
	%	3,5	3,7	3,3		%	3,1	3,4	2,9
1994	5 bis unter 6	662	343	319	1994	5 bis unter 6	586	305	281
1993	6 bis unter 7	685	362	323	1993	6 bis unter 7	589	282	287
1992	7 bis unter 8	685	317	368	1992	7 bis unter 8	621	325	296
1991	8 bis unter 9	861	471	390	1991	8 bis unter 9	712	348	364
1990	9 bis unter 10	1 340	704	636	1990	9 bis unter 10	1 141	556	585
	5 bis unter 10	4 233	2 197	2 036		5 bis unter 10	3 609	1 816	1 793
	%	3,9	4,2	3,6		%	3,2	3,4	3,1
1989	10 bis unter 11	1 336	704	632	1989	10 bis unter 11	1 205	610	595
1988	11 bis unter 12	1 337	694	643	1988	11 bis unter 12	1 198	648	550
1987	12 bis unter 13	1 313	649	664	1987	12 bis unter 13	1 323	689	634
1986	13 bis unter 14	1 267	654	613	1986	13 bis unter 14	1 283	655	628
1985	14 bis unter 15	1 204	604	600	1985	14 bis unter 15	1 241	620	621
	10 bis unter 15	6 457	3 305	3 152		10 bis unter 15	6 250	3 222	3 028
	%	5,9	6,3	5,6		%	5,6	6,0	5,2
1984	15 bis unter 16	1 135	567	568	1984	15 bis unter 16	1 265	634	631
1983	16 bis unter 17	1 168	584	584	1983	16 bis unter 17	1 310	685	625
1982	17 bis unter 18	1 130	577	553	1982	17 bis unter 18	1 295	712	583
1981	18 bis unter 19	1 187	615	572	1981	18 bis unter 19	1 218	638	580
1980	19 bis unter 20	1 199	611	588	1980	19 bis unter 20	1 275	648	627
	15 bis unter 20	5 819	2 954	2 865		15 bis unter 20	6 363	3 317	3 046
	%	5,3	5,6	5,1		%	5,7	6,2	5,2
1979	20 bis unter 21	1 178	583	595	1979	20 bis unter 21	1 313	669	644
1978	21 bis unter 22	1 112	569	543	1978	21 bis unter 22	1 130	583	547
1977	22 bis unter 23	1 162	602	560	1977	22 bis unter 23	1 226	658	568
1976	23 bis unter 24	1 070	570	500	1976	23 bis unter 24	1 129	602	527
1975	24 bis unter 25	1 087	573	514	1975	24 bis unter 25	1 027	546	481
	20 bis unter 25	5 609	2 897	2 712		20 bis unter 25	5 825	3 058	2 767
	%	5,2	5,5	4,8		%	5,2	5,7	4,8
1974	25 bis unter 26	1 031	499	532	1974	25 bis unter 26	969	487	482
1973	26 bis unter 27	1 028	522	506	1973	26 bis unter 27	982	486	476
1972	27 bis unter 28	1 191	594	597	1972	27 bis unter 28	1 154	577	577
1971	28 bis unter 29	1 490	728	762	1971	28 bis unter 29	1 331	720	611
1970	29 bis unter 30	1 531	786	745	1970	29 bis unter 30	1 383	744	639
	25 bis unter 30	6 271	3 129	3 142		25 bis unter 30	5 799	3 014	2 785
	%	5,8	6,0	5,6		%	5,2	5,6	4,8
1969	30 bis unter 31	1 799	878	921	1969	30 bis unter 31	1 516	788	728
1968	31 bis unter 32	1 839	957	882	1968	31 bis unter 32	1 568	791	777
1967	32 bis unter 33	1 980	1 023	957	1967	32 bis unter 33	1 671	888	783
1966	33 bis unter 34	2 099	1 079	1 020	1966	33 bis unter 34	1 885	958	927
1965	34 bis unter 35	2 315	1 198	1 117	1965	34 bis unter 35	1 953	1 015	938
	30 bis unter 35	10 032	5 135	4 897		30 bis unter 35	8 593	4 440	4 153
	%	9,2	9,8	8,7		%	7,7	8,3	7,2
1964	35 bis unter 36	2 252	1 211	1 041	1964	35 bis unter 36	2 057	1 117	940
1963	36 bis unter 37	2 189	1 143	1 046	1963	36 bis unter 37	2 089	1 079	1 010
1962	37 bis unter 38	2 007	1 085	922	1962	37 bis unter 38	2 047	1 080	967
1961	38 bis unter 39	1 945	1 089	856	1961	38 bis unter 39	1 870	1 023	847
1960	39 bis unter 40	1 783	966	817	1960	39 bis unter 40	1 723	942	781
	35 bis unter 40	10 176	5 494	4 682		35 bis unter 40	9 786	5 241	4 545
	%	9,3	10,5	8,3		%	8,8	9,7	7,8
1959	40 bis unter 41	1 666	885	771	1959	40 bis unter 41	1 681	881	800
1958	41 bis unter 42	1 462	791	671	1958	41 bis unter 42	1 554	800	754
1957	42 bis unter 43	1 385	720	665	1957	42 bis unter 43	1 426	730	696
1956	43 bis unter 44	1 399	751	648	1956	43 bis unter 44	1 456	738	718
1955	44 bis unter 45	1 344	687	657	1955	44 bis unter 45	1 457	720	737
	40 bis unter 45	7 246	3 834	3 412		40 bis unter 45	7 574	3 669	3 705
	%	6,7	7,3	6,1		%	6,8	7,2	6,4
1954	45 bis unter 46	1 272	636	636	1954	45 bis unter 46	1 432	710	722
1953	46 bis unter 47	1 268	633	635	1953	46 bis unter 47	1 523	755	768
1952	47 bis unter 48	1 256	632	624	1952	47 bis unter 48	1 442	698	744
1951	48 bis unter 49	1 230	628	602	1951	48 bis unter 49	1 543	737	806
1950	49 bis unter 50	1 287	649	638	1950	49 bis unter 50	1 487	769	718
	45 bis unter 50	6 313	3 178	3 135		45 bis unter 50	7 427	3 689	3 758
	%	5,8	6,1	5,6		%	6,6	6,8	6,5
1949	50 bis unter 51	1 190	614	576	1949	50 bis unter 51	1 289	637	652
1948	51 bis unter 52	1 066	529	537	1948	51 bis unter 52	1 209	613	596
1947	52 bis unter 53	1 011	507	504	1947	52 bis unter 53	1 189	580	609
1946	53 bis unter 54	733	381	372	1946	53 bis unter 54	853	398	455
1945	54 bis unter 55	988	458	530	1945	54 bis unter 55	1 084	480	604
	50 bis unter 55	4 988	2 469	2 519		50 bis unter 55	5 624	2 708	2 916
	%	4,6	4,7	4,5		%	5,0	5,0	5,0
1944	55 bis unter 56	1 396	619	777	1944	55 bis unter 56	1 651	804	847
1943	56 bis unter 57	1 563	734	829	1943	56 bis unter 57	1 795	835	960
1942	57 bis unter 58	1 594	728	866	1942	57 bis unter 58	1 881	822	1 059
1941	58 bis unter 59	2 130	956	1 174	1941	58 bis unter 59	2 225	1 033	1 192
1940	59 bis unter 60	2 152	984	1 168	1940	59 bis unter 60	2 301	1 051	1 250
	55 bis unter 60	8 835	4 021	4 814		55 bis unter 60	9 853	4 545	5 308
	%	8,1	7,7	8,5		%	8,8	8,5	9,1
1939 - 1935	60 bis unter 65	10 144	4 601	5 543	1939 - 1935	60 bis unter 65	10 985	5 080	5 885
1934 - 1930	65 bis unter 70	6 884	3 275	3 609	1934 - 1930	65 bis unter 70	7 371	3 551	3 820
1929 - 1920	70 bis unter 80	8 281	3 131	5 150	1929 - 1920	70 bis unter 80	8 804	3 339	5 465
1919 u. fr.	80 und mehr	3 754	909	2 845	1919 u. fr.	80 und mehr	4 488	1 073	3 415
	60 und mehr	29 083	11 916	17 147		60 und mehr	31 628	13 043	18 585
	%	26,7	22,7	30,4		%	28,3	24,3	32,0
Insgesamt		108 865	52 487	56 378	Insgesamt		111 826	53 759	58 067
	%	100	100	100		%	100	100	100

Noch: 2.a Fortgeschriebene deutsche Bevölkerung in den Bezirken von Berlin am 31. Dezember 1999 nach Geburts-, Altersjahren und Geschlecht

Geburts- jahr	Alter in Jahren	Ins- gesamt	Männ- lich	Weib- lich
		1	2	3
Lichtenberg				
1999	unter 1	984	490	494
1998	1 bis unter 2	833	436	397
1997	2 bis unter 3	855	432	423
1996	3 bis unter 4	786	407	379
1995	4 bis unter 5	729	345	384
	unter 5	4 187	2 110	2 077
	%	3,0	3,1	2,9
1994	5 bis unter 6	670	338	332
1993	6 bis unter 7	693	347	346
1992	7 bis unter 8	731	355	376
1991	8 bis unter 9	836	413	423
1990	9 bis unter 10	1 331	688	643
	5 bis unter 10	4 261	2 141	2 120
	%	3,0	3,2	2,9
1989	10 bis unter 11	1 398	710	688
1988	11 bis unter 12	1 499	767	732
1987	12 bis unter 13	1 497	745	752
1986	13 bis unter 14	1 420	704	716
1985	14 bis unter 15	1 508	747	761
	10 bis unter 15	7 322	3 673	3 649
	%	5,2	5,4	5,0
1984	15 bis unter 16	1 409	713	696
1983	16 bis unter 17	1 549	816	733
1982	17 bis unter 18	1 536	787	749
1981	18 bis unter 19	1 661	807	854
1980	19 bis unter 20	1 863	919	944
	15 bis unter 20	8 018	4 022	3 996
	%	5,7	5,9	5,5
1979	20 bis unter 21	1 949	978	971
1978	21 bis unter 22	2 102	1 019	1 083
1977	22 bis unter 23	2 108	1 100	1 008
1976	23 bis unter 24	1 876	984	892
1975	24 bis unter 25	1 814	991	823
	20 bis unter 25	9 849	5 072	4 777
	%	7,0	7,5	6,6
1974	25 bis unter 26	1 733	899	834
1973	26 bis unter 27	1 738	923	815
1972	27 bis unter 28	1 755	980	775
1971	28 bis unter 29	2 098	1 113	985
1970	29 bis unter 30	2 149	1 202	947
	25 bis unter 30	9 473	5 117	4 356
	%	6,8	7,6	6,0
1969	30 bis unter 31	2 132	1 190	942
1968	31 bis unter 32	2 125	1 152	973
1967	32 bis unter 33	2 211	1 204	1 007
1966	33 bis unter 34	2 203	1 209	994
1965	34 bis unter 35	2 325	1 307	1 018
	30 bis unter 35	10 996	6 062	4 934
	%	7,8	9,0	6,8
1964	35 bis unter 36	2 392	1 315	1 077
1963	36 bis unter 37	2 306	1 272	1 034
1962	37 bis unter 38	2 136	1 178	958
1961	38 bis unter 39	2 161	1 179	982
1960	39 bis unter 40	1 995	1 057	938
	35 bis unter 40	10 990	6 001	4 989
	%	7,8	8,9	6,9
1959	40 bis unter 41	1 923	1 036	887
1958	41 bis unter 42	1 739	907	832
1957	42 bis unter 43	1 690	869	821
1956	43 bis unter 44	1 737	885	852
1955	44 bis unter 45	1 728	875	853
	40 bis unter 45	8 817	4 572	4 245
	%	6,3	6,8	5,9
1954	45 bis unter 46	1 774	890	884
1953	46 bis unter 47	1 856	912	944
1952	47 bis unter 48	1 784	831	953
1951	48 bis unter 49	1 903	887	1 016
1950	49 bis unter 50	2 020	917	1 103
	45 bis unter 50	9 337	4 437	4 900
	%	6,7	6,6	6,8
1949	50 bis unter 51	1 872	852	1 020
1948	51 bis unter 52	1 815	819	996
1947	52 bis unter 53	1 810	841	969
1946	53 bis unter 54	1 305	582	723
1945	54 bis unter 55	1 674	748	926
	50 bis unter 55	8 476	3 842	4 634
	%	6,0	5,7	6,4
1944	55 bis unter 56	2 459	1 092	1 367
1943	56 bis unter 57	2 759	1 287	1 472
1942	57 bis unter 58	2 437	1 131	1 306
1941	58 bis unter 59	3 157	1 509	1 648
1940	59 bis unter 60	2 974	1 463	1 511
	55 bis unter 60	13 788	6 482	7 304
	%	8,8	9,6	10,1
1939 - 1935	60 bis unter 65	12 473	5 820	6 653
1934 - 1930	65 bis unter 70	8 135	3 826	4 309
1929 - 1920	70 bis unter 80	9 685	3 539	6 126
1919 u. fr.	80 und mehr	4 330	928	3 402
	60 und mehr	34 603	14 113	20 490
	%	24,7	20,9	28,3
Insgesamt		140 115	67 644	72 471
	%	100	100	100

Geburts- jahr	Alter in Jahren	Ins- gesamt	Männ- lich	Weib- lich
		1	2	3
Weißensee				
1999	unter 1	572	300	272
1998	1 bis unter 2	554	257	297
1997	2 bis unter 3	575	290	285
1996	3 bis unter 4	531	249	282
1995	4 bis unter 5	535	290	245
	unter 5	2 767	1 386	1 381
	%	3,8	4,0	3,7
1994	5 bis unter 6	487	240	247
1993	6 bis unter 7	475	257	218
1992	7 bis unter 8	488	245	241
1991	8 bis unter 9	508	266	242
1990	9 bis unter 10	917	467	450
	5 bis unter 10	2 873	1 475	1 398
	%	4,0	4,3	3,7
1989	10 bis unter 11	888	431	457
1988	11 bis unter 12	948	481	465
1987	12 bis unter 13	949	489	460
1986	13 bis unter 14	903	449	454
1985	14 bis unter 15	857	446	411
	10 bis unter 15	4 543	2 276	2 267
	%	6,3	6,6	6,1
1984	15 bis unter 16	839	431	408
1983	16 bis unter 17	856	440	416
1982	17 bis unter 18	880	426	454
1981	18 bis unter 19	871	439	432
1980	19 bis unter 20	889	430	459
	15 bis unter 20	4 335	2 166	2 169
	%	6,0	6,3	5,8
1979	20 bis unter 21	854	426	428
1978	21 bis unter 22	822	414	408
1977	22 bis unter 23	867	424	443
1976	23 bis unter 24	813	400	413
1975	24 bis unter 25	750	395	355
	20 bis unter 25	4 106	2 059	2 047
	%	5,7	5,9	5,5
1974	25 bis unter 26	789	429	360
1973	26 bis unter 27	760	360	400
1972	27 bis unter 28	894	441	453
1971	28 bis unter 29	1 095	560	535
1970	29 bis unter 30	1 241	648	593
	25 bis unter 30	4 779	2 438	2 341
	%	6,6	7,0	6,3
1969	30 bis unter 31	1 237	622	615
1968	31 bis unter 32	1 270	648	622
1967	32 bis unter 33	1 315	682	633
1966	33 bis unter 34	1 426	727	699
1965	34 bis unter 35	1 518	812	706
	30 bis unter 35	6 766	3 491	3 275
	%	9,4	10,1	8,8
1964	35 bis unter 36	1 495	780	715
1963	36 bis unter 37	1 588	807	781
1962	37 bis unter 38	1 431	714	717
1961	38 bis unter 39	1 385	723	662
1960	39 bis unter 40	1 181	629	552
	35 bis unter 40	7 080	3 653	3 427
	%	8,8	10,5	8,2
1959	40 bis unter 41	1 149	609	540
1958	41 bis unter 42	1 142	598	546
1957	42 bis unter 43	984	540	444
1956	43 bis unter 44	934	471	463
1955	44 bis unter 45	999	545	454
	40 bis unter 45	5 208	2 761	2 447
	%	7,2	8,0	6,5
1954	45 bis unter 46	978	519	459
1953	46 bis unter 47	885	438	447
1952	47 bis unter 48	910	455	455
1951	48 bis unter 49	889	453	436
1950	49 bis unter 50	931	430	501
	45 bis unter 50	4 593	2 295	2 298
	%	6,4	6,6	6,2
1949	50 bis unter 51	826	389	437
1948	51 bis unter 52	732	353	379
1947	52 bis unter 53	704	322	382
1946	53 bis unter 54	483	232	251
1945	54 bis unter 55	629	295	334
	50 bis unter 55	3 374	1 591	1 783
	%	4,7	4,6	4,8
1944	55 bis unter 56	923	423	500
1943	56 bis unter 57	1 015	488	527
1942	57 bis unter 58	1 065	521	544
1941	58 bis unter 59	1 252	565	687
1940	59 bis unter 60	1 221	567	654
	55 bis unter 60	5 476	2 564	2 912
	%	7,6	7,4	7,8
1939 - 1935	60 bis unter 65	5 511	2 582	2 929
1934 - 1930	65 bis unter 70	3 831	1 701	1 930
1929 - 1920	70 bis unter 80	4 552	1 806	2 946
1919 u. fr.	80 und mehr	2 402	587	1 815
	60 und mehr	16 096	6 476	9 620
	%	22,4	18,7	25,7
Insgesamt		71 998	34 631	37 365
	%	100	100	100

Noch: 2.a Fortgeschriebene deutsche Bevölkerung in den Bezirken von Berlin am 31. Dezember 1999 nach Geburts-, Altersjahren und Geschlecht

Geburts- jahr	Alter in Jahren	Ins- gesamt	Männ- lich	Weib- lich
		1	2	3
Pankow				
1999	unter 1	1 100	551	549
1998	1 bis unter 2	1 049	562	487
1997	2 bis unter 3	1 061	587	474
1996	3 bis unter 4	899	452	447
1995	4 bis unter 5	865	447	418
	unter 5	4 974	2 599	2 375
	%	4,2	4,6	3,9
1994	5 bis unter 6	746	373	373
1993	6 bis unter 7	731	385	346
1992	7 bis unter 8	772	416	356
1991	8 bis unter 9	835	406	429
1990	9 bis unter 10	1 317	699	618
	5 bis unter 10	4 401	2 279	2 122
	%	3,7	4,1	3,4
1989	10 bis unter 11	1 298	637	661
1988	11 bis unter 12	1 330	709	621
1987	12 bis unter 13	1 461	758	703
1986	13 bis unter 14	1 318	683	635
1985	14 bis unter 15	1 269	647	622
	10 bis unter 15	6 676	3 434	3 242
	%	5,7	6,1	5,3
1984	15 bis unter 16	1 321	670	651
1983	16 bis unter 17	1 297	679	618
1982	17 bis unter 18	1 351	694	657
1981	18 bis unter 19	1 382	665	697
1980	19 bis unter 20	1 415	716	699
	15 bis unter 20	6 746	3 424	3 322
	%	5,7	6,1	5,4
1979	20 bis unter 21	1 335	667	668
1978	21 bis unter 22	1 370	684	686
1977	22 bis unter 23	1 447	700	747
1976	23 bis unter 24	1 299	606	693
1975	24 bis unter 25	1 278	601	677
	20 bis unter 25	6 729	3 258	3 471
	%	5,7	5,8	5,6
1974	25 bis unter 26	1 325	631	694
1973	26 bis unter 27	1 392	651	741
1972	27 bis unter 28	1 535	733	802
1971	28 bis unter 29	1 900	925	975
1970	29 bis unter 30	1 999	969	1 030
	25 bis unter 30	8 151	3 909	4 242
	%	6,9	7,0	6,9
1969	30 bis unter 31	2 114	1 049	1 065
1968	31 bis unter 32	2 309	1 121	1 188
1967	32 bis unter 33	2 287	1 177	1 110
1966	33 bis unter 34	2 330	1 208	1 122
1965	34 bis unter 35	2 484	1 285	1 199
	30 bis unter 35	11 524	5 840	5 684
	%	9,8	10,4	9,2
1964	35 bis unter 36	2 374	1 212	1 162
1963	36 bis unter 37	2 389	1 215	1 174
1962	37 bis unter 38	2 276	1 199	1 077
1961	38 bis unter 39	2 150	1 142	1 008
1960	39 bis unter 40	1 913	1 023	890
	35 bis unter 40	11 102	5 791	5 311
	%	9,4	10,3	8,6
1959	40 bis unter 41	1 884	989	895
1958	41 bis unter 42	1 642	824	818
1957	42 bis unter 43	1 690	865	825
1956	43 bis unter 44	1 542	790	752
1955	44 bis unter 45	1 589	817	772
	40 bis unter 45	8 347	4 285	4 062
	%	7,1	7,6	6,6
1954	45 bis unter 46	1 552	788	764
1953	46 bis unter 47	1 630	826	804
1952	47 bis unter 48	1 494	720	774
1951	48 bis unter 49	1 514	753	761
1950	49 bis unter 50	1 470	723	747
	45 bis unter 50	7 660	3 790	3 870
	%	6,5	6,7	6,3
1949	50 bis unter 51	1 385	683	702
1948	51 bis unter 52	1 277	653	624
1947	52 bis unter 53	1 185	568	617
1946	53 bis unter 54	833	422	411
1945	54 bis unter 55	1 076	499	577
	50 bis unter 55	5 756	2 825	2 931
	%	4,9	5,0	4,8
1944	55 bis unter 56	1 483	686	797
1943	56 bis unter 57	1 729	823	906
1942	57 bis unter 58	1 621	803	818
1941	58 bis unter 59	2 022	888	1 134
1940	59 bis unter 60	2 072	955	1 117
	55 bis unter 60	8 927	4 155	4 772
	%	7,6	7,4	7,7
1939 - 1935	60 bis unter 65	8 919	4 088	4 831
1934 - 1930	65 bis unter 70	6 136	2 791	3 345
1929 - 1920	70 bis unter 80	7 705	2 811	4 894
1919 u. fr.	80 und mehr	4 045	878	3 167
	80 und mehr	26 805	10 568	16 237
	%	22,8	18,8	26,3
	Insgesamt	117 798	56 157	61 641
	%	100	100	100

Geburts- jahr	Alter in Jahren	Ins- gesamt	Männ- lich	Weib- lich
		1	2	3
Reinickendorf				
1999	unter 1	1 814	920	894
1998	1 bis unter 2	1 781	892	889
1997	2 bis unter 3	1 939	995	944
1996	3 bis unter 4	1 894	990	904
1995	4 bis unter 5	1 859	819	940
	unter 5	9 287	4 716	4 571
	%	4,1	4,4	3,8
1994	5 bis unter 6	1 925	1 004	921
1993	6 bis unter 7	1 897	954	943
1992	7 bis unter 8	2 108	1 115	993
1991	8 bis unter 9	2 095	1 068	1 037
1990	9 bis unter 10	2 251	1 148	1 105
	5 bis unter 10	10 276	5 277	4 999
	%	4,5	5,0	4,2
1989	10 bis unter 11	2 198	1 148	1 050
1988	11 bis unter 12	2 449	1 261	1 188
1987	12 bis unter 13	2 317	1 172	1 145
1986	13 bis unter 14	2 349	1 217	1 132
1985	14 bis unter 15	2 200	1 133	1 067
	10 bis unter 15	11 513	5 931	5 582
	%	5,1	5,6	4,7
1984	15 bis unter 16	2 308	1 193	1 115
1983	16 bis unter 17	2 212	1 092	1 120
1982	17 bis unter 18	2 256	1 146	1 110
1981	18 bis unter 19	2 232	1 109	1 123
1980	19 bis unter 20	2 211	1 121	1 090
	15 bis unter 20	11 219	5 661	5 558
	%	5,0	5,3	4,6
1979	20 bis unter 21	2 061	1 052	1 009
1978	21 bis unter 22	2 087	1 025	1 062
1977	22 bis unter 23	1 978	1 001	977
1976	23 bis unter 24	2 126	1 058	1 068
1975	24 bis unter 25	1 993	1 005	988
	20 bis unter 25	10 245	5 141	5 104
	%	4,5	4,8	4,3
1974	25 bis unter 26	1 939	976	963
1973	26 bis unter 27	1 917	919	998
1972	27 bis unter 28	2 215	1 096	1 119
1971	28 bis unter 29	2 488	1 246	1 222
1970	29 bis unter 30	2 489	1 225	1 244
	25 bis unter 30	11 008	5 482	5 546
	%	4,9	5,1	4,6
1969	30 bis unter 31	2 897	1 433	1 464
1968	31 bis unter 32	3 184	1 606	1 578
1967	32 bis unter 33	3 296	1 605	1 691
1966	33 bis unter 34	3 534	1 775	1 759
1965	34 bis unter 35	3 601	1 807	1 794
	30 bis unter 35	16 512	8 226	8 286
	%	7,3	7,7	6,9
1964	35 bis unter 36	3 837	1 989	1 868
1963	36 bis unter 37	3 783	1 913	1 850
1962	37 bis unter 38	3 550	1 673	1 877
1961	38 bis unter 39	3 538	1 757	1 781
1960	39 bis unter 40	3 312	1 652	1 660
	35 bis unter 40	18 000	8 964	9 036
	%	8,0	8,4	7,5
1959	40 bis unter 41	3 283	1 611	1 672
1958	41 bis unter 42	2 980	1 421	1 559
1957	42 bis unter 43	3 023	1 487	1 536
1956	43 bis unter 44	2 909	1 406	1 503
1955	44 bis unter 45	2 948	1 494	1 454
	40 bis unter 45	15 143	7 399	7 744
	%	6,7	7,0	6,5
1954	45 bis unter 46	3 062	1 459	1 603
1953	46 bis unter 47	2 887	1 461	1 426
1952	47 bis unter 48	3 075	1 483	1 592
1951	48 bis unter 49	3 319	1 580	1 739
1950	49 bis unter 50	3 585	1 683	1 902
	45 bis unter 50	15 928	7 666	8 262
	%	7,0	7,2	6,9
1949	50 bis unter 51	3 607	1 754	1 853
1948	51 bis unter 52	3 331	1 572	1 759
1947	52 bis unter 53	3 180	1 572	1 588
1946	53 bis unter 54	2 444	1 250	1 194
1945	54 bis unter 55	3 081	1 494	1 587
	50 bis unter 55	15 623	7 642	7 981
	%	6,9	7,2	6,7
1944	55 bis unter 56	4 189	2 106	2 083
1943	56 bis unter 57	4 242	2 235	2 007
1942	57 bis unter 58	4 037	2 123	1 914
1941	58 bis unter 59	4 603	2 295	2 308
1940	59 bis unter 60	4 431	2 248	2 183
	55 bis unter 60	21 502	11 007	10 495
	%	9,5	10,4	8,8
1939 - 1935	60 bis unter 65	18 508	8 917	9 591
1934 - 1930	65 bis unter 70	11 807	5 341	6 466
1929 - 1920	70 bis unter 80	18 018	6 282	11 736
1919 u. fr.	80 und mehr	11 371	2 558	8 813
	60 und mehr	59 702	23 098	36 604
	%	26,4	21,8	30,6
	Insgesamt	225 958	106 190	119 768
	%	100	100	100

Noch: 2.a Fortgeschriebene deutsche Bevölkerung in den Bezirken von Berlin am 31. Dezember 1999 nach Geburts-, Altersjahren und Geschlecht

Geburts- jahr	Alter in Jahren	Ins- gesamt	Männ- lich	Weib- lich
		1	2	3
Marzahn				
1999	unter 1	849	450	399
1998	1 bis unter 2	788	396	392
1997	2 bis unter 3	763	386	377
1996	3 bis unter 4	730	361	369
1995	4 bis unter 5	709	371	338
	unter 5	3 839	1 964	1 875
	%	2,9	3,0	2,8
1994	5 bis unter 6	680	348	332
1993	6 bis unter 7	720	358	362
1992	7 bis unter 8	733	377	356
1991	8 bis unter 9	875	439	436
1990	9 bis unter 10	1 440	753	687
	5 bis unter 10	4 448	2 275	2 173
	%	3,3	3,4	3,2
1989	10 bis unter 11	1 676	886	790
1988	11 bis unter 12	1 711	852	859
1987	12 bis unter 13	2 068	1 076	992
1986	13 bis unter 14	2 252	1 170	1 082
1985	14 bis unter 15	2 365	1 197	1 168
	10 bis unter 15	10 072	5 181	4 891
	%	7,5	7,8	7,2
1984	15 bis unter 16	2 373	1 228	1 145
1983	16 bis unter 17	2 778	1 469	1 309
1982	17 bis unter 18	2 808	1 442	1 366
1981	18 bis unter 19	2 781	1 404	1 357
1980	19 bis unter 20	2 984	1 572	1 412
	15 bis unter 20	13 704	7 115	6 589
	%	10,2	10,7	9,7
1979	20 bis unter 21	2 820	1 507	1 313
1978	21 bis unter 22	2 621	1 428	1 193
1977	22 bis unter 23	2 228	1 209	1 019
1976	23 bis unter 24	1 812	1 038	774
1975	24 bis unter 25	1 533	864	669
	20 bis unter 25	11 014	6 046	4 968
	%	8,2	9,1	7,3
1974	25 bis unter 26	1 314	724	590
1973	26 bis unter 27	1 238	702	536
1972	27 bis unter 28	1 263	727	536
1971	28 bis unter 29	1 398	766	632
1970	29 bis unter 30	1 272	683	609
	25 bis unter 30	6 485	3 582	2 903
	%	4,8	5,4	4,3
1969	30 bis unter 31	1 337	695	642
1968	31 bis unter 32	1 395	723	672
1967	32 bis unter 33	1 397	689	708
1966	33 bis unter 34	1 531	738	793
1965	34 bis unter 35	1 726	811	915
	30 bis unter 35	7 386	3 656	3 730
	%	5,5	5,5	5,5
1964	35 bis unter 36	1 986	1 000	986
1963	36 bis unter 37	2 164	1 052	1 112
1962	37 bis unter 38	2 222	1 017	1 205
1961	38 bis unter 39	2 353	1 115	1 238
1960	39 bis unter 40	2 541	1 215	1 326
	35 bis unter 40	11 266	5 399	5 867
	%	8,4	8,1	8,6
1959	40 bis unter 41	2 800	1 243	1 357
1958	41 bis unter 42	2 509	1 187	1 322
1957	42 bis unter 43	2 678	1 171	1 507
1956	43 bis unter 44	2 879	1 383	1 496
1955	44 bis unter 45	2 988	1 393	1 575
	40 bis unter 45	13 634	6 377	7 257
	%	10,1	9,6	10,7
1954	45 bis unter 46	3 097	1 506	1 591
1953	46 bis unter 47	3 130	1 513	1 617
1952	47 bis unter 48	2 959	1 428	1 531
1951	48 bis unter 49	2 949	1 464	1 485
1950	49 bis unter 50	2 798	1 435	1 363
	45 bis unter 50	14 933	7 346	7 587
	%	11,1	11,1	11,1
1949	50 bis unter 51	2 314	1 191	1 123
1948	51 bis unter 52	2 031	1 077	954
1947	52 bis unter 53	1 828	970	858
1946	53 bis unter 54	1 255	680	575
1945	54 bis unter 55	1 398	725	673
	50 bis unter 55	8 826	4 643	4 183
	%	6,6	7,0	6,1
1944	55 bis unter 56	1 822	955	867
1943	56 bis unter 57	1 638	1 007	831
1942	57 bis unter 58	1 729	882	847
1941	58 bis unter 59	1 935	1 022	913
1940	59 bis unter 60	1 772	949	823
	55 bis unter 60	9 096	4 815	4 281
	%	6,8	7,2	6,3
1939 - 1935	60 bis unter 65	7 032	3 385	3 647
1934 - 1930	65 bis unter 70	4 802	2 197	2 605
1929 - 1920	70 bis unter 80	5 554	1 903	3 651
1919 u. fr.	80 und mehr	2 655	552	2 103
	60 und mehr	19 843	8 037	11 806
	%	14,7	12,1	17,3
	Insgesamt	134 548	66 436	68 110
	%	100	100	100

Geburts- jahr	Alter in Jahren	Ins- gesamt	Männ- lich	Weib- lich
		1	2	3
Hohenschönhausen				
1999	unter 1	624	295	329
1998	1 bis unter 2	676	363	313
1997	2 bis unter 3	680	358	322
1996	3 bis unter 4	608	315	293
1995	4 bis unter 5	594	288	306
	unter 5	3 182	1 619	1 563
	%	3,0	3,1	2,9
1994	5 bis unter 6	590	310	280
1993	6 bis unter 7	566	273	293
1992	7 bis unter 8	647	316	331
1991	8 bis unter 9	751	395	356
1990	9 bis unter 10	1 395	725	670
	5 bis unter 10	3 949	2 019	1 930
	%	3,8	3,9	3,6
1989	10 bis unter 11	1 632	837	795
1988	11 bis unter 12	1 942	976	966
1987	12 bis unter 13	2 056	1 025	1 031
1986	13 bis unter 14	2 141	1 074	1 067
1985	14 bis unter 15	2 135	1 090	1 045
	10 bis unter 15	9 906	5 002	4 904
	%	9,4	9,7	9,2
1984	15 bis unter 16	2 057	1 065	992
1983	16 bis unter 17	2 008	1 015	993
1982	17 bis unter 18	1 977	1 036	941
1981	18 bis unter 19	1 869	967	902
1980	19 bis unter 20	1 787	938	829
	15 bis unter 20	9 678	5 051	4 627
	%	9,2	9,8	8,7
1979	20 bis unter 21	1 605	824	781
1978	21 bis unter 22	1 508	760	748
1977	22 bis unter 23	1 464	762	702
1976	23 bis unter 24	1 213	653	560
1975	24 bis unter 25	1 150	634	516
	20 bis unter 25	6 940	3 633	3 307
	%	6,6	7,1	6,2
1974	25 bis unter 26	1 018	554	464
1973	26 bis unter 27	976	536	440
1972	27 bis unter 28	976	533	443
1971	28 bis unter 29	1 178	591	587
1970	29 bis unter 30	1 192	540	652
	25 bis unter 30	5 340	2 754	2 586
	%	5,1	5,4	4,8
1969	30 bis unter 31	1 278	674	604
1968	31 bis unter 32	1 374	663	711
1967	32 bis unter 33	1 472	692	780
1966	33 bis unter 34	1 642	784	858
1965	34 bis unter 35	1 867	899	968
	30 bis unter 35	7 633	3 712	3 921
	%	7,3	7,2	7,3
1964	35 bis unter 36	2 101	989	1 112
1963	36 bis unter 37	2 342	1 068	1 274
1962	37 bis unter 38	2 446	1 153	1 293
1961	38 bis unter 39	2 449	1 156	1 293
1960	39 bis unter 40	2 412	1 163	1 249
	35 bis unter 40	11 750	5 529	6 221
	%	11,2	10,7	11,6
1959	40 bis unter 41	2 252	1 146	1 106
1958	41 bis unter 42	2 187	1 096	1 091
1957	42 bis unter 43	2 054	1 029	1 025
1956	43 bis unter 44	1 986	979	987
1955	44 bis unter 45	1 999	1 055	944
	40 bis unter 45	10 458	5 305	5 153
	%	10,0	10,3	9,6
1954	45 bis unter 46	1 935	962	973
1953	46 bis unter 47	1 869	965	904
1952	47 bis unter 48	1 783	906	877
1951	48 bis unter 49	1 734	879	855
1950	49 bis unter 50	1 673	843	830
	45 bis unter 50	8 994	4 555	4 439
	%	8,6	8,9	8,3
1949	50 bis unter 51	1 458	732	726
1948	51 bis unter 52	1 290	653	637
1947	52 bis unter 53	1 132	588	544
1946	53 bis unter 54	869	454	415
1945	54 bis unter 55	915	478	437
	50 bis unter 55	5 684	2 905	2 759
	%	5,4	5,6	5,2
1944	55 bis unter 56	1 246	672	574
1943	56 bis unter 57	1 309	653	656
1942	57 bis unter 58	1 191	623	568
1941	58 bis unter 59	1 405	740	665
1940	59 bis unter 60	1 265	656	609
	55 bis unter 60	6 416	3 344	3 072
	%	6,1	6,5	5,7
1939 - 1935	60 bis unter 65	4 959	2 414	2 545
1934 - 1930	65 bis unter 70	3 618	1 641	1 977
1929 - 1920	70 bis unter 80	4 281	1 491	2 790
1919 u. fr.	80 und mehr	2 170	489	1 681
	60 und mehr	15 028	6 035	8 993
	%	14,3	11,7	16,8
Insgesamt		104 938	51 463	53 475
	%	100	100	100

Noch: 2.a Fortgeschriebene deutsche Bevölkerung in den Bezirken von Berlin am 31. Dezember 1999  
nach Geburts-, Altersjahren und Geschlecht

Geburts- jahr	Alter in Jahren	Ins- gesamt	Männ- lich	Weib- lich
		1	2	3
Hellersdorf				
1999	unter 1	894	469	425
1998	1 bis unter 2	864	434	430
1997	2 bis unter 3	884	442	442
1996	3 bis unter 4	866	431	435
1995	4 bis unter 5	836	439	397
	unter 5	4 344	2 215	2 129
	%	3,5	3,6	3,3
1994	5 bis unter 6	909	487	422
1993	6 bis unter 7	1 023	525	498
1992	7 bis unter 8	1 168	607	561
1991	8 bis unter 9	1 282	627	655
1990	9 bis unter 10	2 417	1 222	1 195
	5 bis unter 10	6 799	3 468	3 331
	%	5,4	5,7	5,2
1989	10 bis unter 11	2 770	1 409	1 361
1988	11 bis unter 12	3 089	1 579	1 490
1987	12 bis unter 13	2 882	1 455	1 427
1986	13 bis unter 14	2 554	1 324	1 230
1985	14 bis unter 15	2 609	1 342	1 267
	10 bis unter 15	13 884	7 109	6 775
	%	11,1	11,7	10,6
1984	15 bis unter 16	2 359	1 208	1 151
1983	16 bis unter 17	2 374	1 248	1 128
1982	17 bis unter 18	2 337	1 174	1 163
1981	18 bis unter 19	2 027	1 037	990
1980	19 bis unter 20	1 960	961	999
	15 bis unter 20	11 057	5 626	5 431
	%	8,9	9,2	8,5
1979	20 bis unter 21	1 854	831	823
1978	21 bis unter 22	1 575	848	727
1977	22 bis unter 23	1 422	748	674
1976	23 bis unter 24	1 190	571	619
1975	24 bis unter 25	1 038	522	516
	20 bis unter 25	6 879	3 520	3 359
	%	5,5	5,8	5,3
1974	25 bis unter 26	917	454	463
1973	26 bis unter 27	979	512	467
1972	27 bis unter 28	1 058	494	564
1971	28 bis unter 29	1 356	627	729
1970	29 bis unter 30	1 420	644	776
	25 bis unter 30	5 730	2 731	2 999
	%	4,6	4,5	4,7
1969	30 bis unter 31	1 667	763	904
1968	31 bis unter 32	2 029	967	1 062
1967	32 bis unter 33	2 255	962	1 293
1966	33 bis unter 34	2 491	1 146	1 345
1965	34 bis unter 35	2 921	1 360	1 561
	30 bis unter 35	11 363	5 198	6 165
	%	8,1	8,5	8,7
1964	35 bis unter 36	3 160	1 434	1 726
1963	36 bis unter 37	3 383	1 572	1 811
1962	37 bis unter 38	3 360	1 649	1 711
1961	38 bis unter 39	3 110	1 519	1 591
1960	39 bis unter 40	3 032	1 571	1 461
	35 bis unter 40	16 045	7 745	8 300
	%	12,9	12,7	13,0
1959	40 bis unter 41	2 807	1 439	1 368
1958	41 bis unter 42	2 449	1 317	1 132
1957	42 bis unter 43	2 368	1 199	1 169
1956	43 bis unter 44	2 143	1 085	1 058
1955	44 bis unter 45	2 086	1 061	1 025
	40 bis unter 45	11 853	6 101	5 752
	%	9,5	10,0	9,0
1954	45 bis unter 46	1 979	1 066	913
1953	46 bis unter 47	1 878	984	894
1952	47 bis unter 48	1 667	875	792
1951	48 bis unter 49	1 629	831	798
1950	49 bis unter 50	1 518	764	754
	45 bis unter 50	8 671	4 620	4 151
	%	7,0	7,4	6,5
1949	50 bis unter 51	1 378	725	653
1948	51 bis unter 52	1 110	564	546
1947	52 bis unter 53	1 072	528	544
1946	53 bis unter 54	731	389	342
1945	54 bis unter 55	862	428	434
	50 bis unter 55	5 153	2 634	2 519
	%	4,1	4,3	3,9
1944	55 bis unter 56	1 242	630	612
1943	56 bis unter 57	1 276	646	630
1942	57 bis unter 58	1 214	590	624
1941	58 bis unter 59	1 423	720	703
1940	59 bis unter 60	1 293	682	611
	55 bis unter 60	6 448	3 268	3 180
	%	5,2	5,4	5,0
1939 - 1935	60 bis unter 65	5 778	2 737	3 041
1934 - 1930	65 bis unter 70	3 913	1 792	2 121
1929 - 1920	70 bis unter 80	4 721	1 718	3 003
1919 u. fr.	80 und mehr	2 118	519	1 599
	60 und mehr	16 530	6 766	9 764
	%	13,2	11,1	15,3
	Insgesamt	124 756	60 901	63 855
	%	100	100	100

**2.b Fortgeschriebene ausländische Bevölkerung in den Bezirken von Berlin am 31. Dezember 1999 nach Geburts-, Altersjahren und Geschlecht**

Geburts- jahr	Alter in Jahren	Ins- gesamt	Männ- lich	Weib- lich
		1	2	3
Mitte				
1999	unter 1	94	51	43
1998	1 bis unter 2	82	56	26
1997	2 bis unter 3	86	42	44
1996	3 bis unter 4	82	42	40
1995	4 bis unter 5	68	37	31
	unter 5	412	228	184
	%	4,2	3,9	4,6
1994	5 bis unter 6	93	42	51
1993	6 bis unter 7	85	44	41
1992	7 bis unter 8	78	45	33
1991	8 bis unter 9	89	51	38
1990	9 bis unter 10	88	44	44
	5 bis unter 10	433	226	207
	%	4,4	3,9	5,1
1989	10 bis unter 11	84	47	37
1988	11 bis unter 12	86	44	42
1987	12 bis unter 13	97	51	46
1986	13 bis unter 14	89	50	39
1985	14 bis unter 15	75	39	36
	10 bis unter 15	431	231	200
	%	4,4	3,9	5,0
1984	15 bis unter 16	94	49	45
1983	16 bis unter 17	121	76	45
1982	17 bis unter 18	152	100	52
1981	18 bis unter 19	123	66	57
1980	19 bis unter 20	127	68	59
	15 bis unter 20	617	359	258
	%	6,2	6,1	6,4
1979	20 bis unter 21	123	50	73
1978	21 bis unter 22	134	70	64
1977	22 bis unter 23	169	92	77
1976	23 bis unter 24	212	105	107
1975	24 bis unter 25	251	126	125
	20 bis unter 25	889	443	446
	%	9,0	7,5	11,1
1974	25 bis unter 26	258	136	122
1973	26 bis unter 27	304	147	157
1972	27 bis unter 28	324	181	143
1971	28 bis unter 29	323	178	145
1970	29 bis unter 30	318	176	142
	25 bis unter 30	1 527	818	709
	%	15,4	13,9	17,6
1969	30 bis unter 31	348	199	149
1968	31 bis unter 32	317	191	126
1967	32 bis unter 33	271	168	103
1966	33 bis unter 34	270	177	93
1965	34 bis unter 35	275	188	87
	30 bis unter 35	1 481	923	558
	%	15,0	15,7	13,8
1964	35 bis unter 36	318	220	98
1963	36 bis unter 37	233	162	71
1962	37 bis unter 38	223	154	69
1961	38 bis unter 39	218	142	76
1960	39 bis unter 40	181	124	57
	35 bis unter 40	1 173	802	371
	%	11,8	13,7	9,2
1959	40 bis unter 41	187	112	75
1958	41 bis unter 42	185	127	58
1957	42 bis unter 43	173	109	64
1956	43 bis unter 44	154	97	57
1955	44 bis unter 45	137	91	46
	40 bis unter 45	836	536	300
	%	8,4	9,1	7,4
1954	45 bis unter 46	168	103	65
1953	46 bis unter 47	140	91	49
1952	47 bis unter 48	148	107	41
1951	48 bis unter 49	147	92	55
1950	49 bis unter 50	138	92	46
	45 bis unter 50	741	485	256
	%	7,5	8,3	6,3
1949	50 bis unter 51	117	81	36
1948	51 bis unter 52	124	83	41
1947	52 bis unter 53	116	70	46
1946	53 bis unter 54	98	55	43
1945	54 bis unter 55	87	56	31
	50 bis unter 55	542	345	197
	%	5,5	5,9	4,9
1944	55 bis unter 56	81	58	23
1943	56 bis unter 57	57	39	18
1942	57 bis unter 58	51	39	12
1941	58 bis unter 59	44	30	14
1940	59 bis unter 60	43	26	17
	55 bis unter 60	276	192	84
	%	2,8	3,3	2,1
1939 - 1935	60 bis unter 65	195	104	91
1934 - 1930	65 bis unter 70	150	88	64
1929 - 1920	70 bis unter 80	149	77	72
1919 u. fr.	80 und mehr	49	14	35
	60 und mehr	543	281	262
	%	5,5	4,8	6,5
Insgesamt		9 901	5 869	4 032
	%	100	100	100

Geburts- jahr	Alter in Jahren	Ins- gesamt	Männ- lich	Weib- lich
		1	2	3
Tiergarten				
1999	unter 1	357	162	195
1998	1 bis unter 2	322	167	155
1997	2 bis unter 3	285	145	140
1996	3 bis unter 4	307	170	137
1995	4 bis unter 5	282	128	154
	unter 5	1 553	772	781
	%	6,3	5,9	6,8
1994	5 bis unter 6	301	157	144
1993	6 bis unter 7	277	142	135
1992	7 bis unter 8	298	150	148
1991	8 bis unter 9	302	156	146
1990	9 bis unter 10	275	144	131
	5 bis unter 10	1 453	749	704
	%	5,9	5,7	6,2
1989	10 bis unter 11	288	127	161
1988	11 bis unter 12	306	155	151
1987	12 bis unter 13	252	126	126
1986	13 bis unter 14	274	134	140
1985	14 bis unter 15	253	154	99
	10 bis unter 15	1 373	696	677
	%	5,6	5,3	5,9
1984	15 bis unter 16	258	149	109
1983	16 bis unter 17	250	132	118
1982	17 bis unter 18	312	177	135
1981	18 bis unter 19	315	186	129
1980	19 bis unter 20	350	190	160
	15 bis unter 20	1 485	834	651
	%	6,1	6,4	5,7
1979	20 bis unter 21	386	204	182
1978	21 bis unter 22	439	218	221
1977	22 bis unter 23	519	260	259
1976	23 bis unter 24	580	300	280
1975	24 bis unter 25	639	342	297
	20 bis unter 25	2 563	1 324	1 239
	%	10,5	10,1	10,8
1974	25 bis unter 26	675	367	308
1973	26 bis unter 27	636	348	288
1972	27 bis unter 28	650	366	284
1971	28 bis unter 29	658	366	292
1970	29 bis unter 30	581	316	265
	25 bis unter 30	3 200	1 763	1 437
	%	13,1	13,5	12,6
1969	30 bis unter 31	644	336	308
1968	31 bis unter 32	618	304	314
1967	32 bis unter 33	528	290	238
1966	33 bis unter 34	581	311	270
1965	34 bis unter 35	579	338	241
	30 bis unter 35	2 950	1 579	1 371
	%	12,0	12,1	12,0
1964	35 bis unter 36	563	347	216
1963	36 bis unter 37	482	282	200
1962	37 bis unter 38	499	300	199
1961	38 bis unter 39	467	281	186
1960	39 bis unter 40	462	281	181
	35 bis unter 40	2 473	1 481	992
	%	10,1	11,4	8,8
1959	40 bis unter 41	365	213	152
1958	41 bis unter 42	370	209	161
1957	42 bis unter 43	347	208	139
1956	43 bis unter 44	309	164	145
1955	44 bis unter 45	349	179	170
	40 bis unter 45	1 740	973	767
	%	7,1	7,4	6,7
1954	45 bis unter 46	290	139	151
1953	46 bis unter 47	270	124	146
1952	47 bis unter 48	294	139	155
1951	48 bis unter 49	279	122	157
1950	49 bis unter 50	295	140	155
	45 bis unter 50	1 428	664	764
	%	5,8	5,1	6,7
1949	50 bis unter 51	297	144	153
1948	51 bis unter 52	284	118	166
1947	52 bis unter 53	303	154	149
1946	53 bis unter 54	242	123	119
1945	54 bis unter 55	279	141	138
	50 bis unter 55	1 405	680	725
	%	5,7	5,2	6,3
1944	55 bis unter 56	222	133	89
1943	56 bis unter 57	178	88	90
1942	57 bis unter 58	234	127	107
1941	58 bis unter 59	224	125	99
1940	59 bis unter 60	217	132	85
	55 bis unter 60	1 075	605	470
	%	4,4	4,6	4,1
1939 - 1935	60 bis unter 65	829	456	373
1934 - 1930	65 bis unter 70	481	269	212
1929 - 1920	70 bis unter 80	362	167	195
1919 u. fr.	80 und mehr	136	54	82
	60 und mehr	1 808	946	862
	%	7,4	7,2	7,5
Insgesamt		24 508	13 076	11 430
	%	100	100	100

Noch: 2.b Fortgeschriebene ausländische Bevölkerung in den Bezirken von Berlin am 31. Dezember 1999 nach Geburts-, Altersjahren und Geschlecht

Geburts- jahr	Alter in Jahren	Ins- gesamt	Männ- lich	Weib- lich
		1	2	3
Wedding				
1999	unter 1	779	419	360
1998	1 bis unter 2	841	458	383
1997	2 bis unter 3	748	380	368
1996	3 bis unter 4	798	420	378
1995	4 bis unter 5	735	383	342
	unter 5	3 901	2 070	1 831
	%	8,1	8,0	8,2
1994	5 bis unter 6	809	426	383
1993	6 bis unter 7	736	379	357
1992	7 bis unter 8	810	434	376
1991	8 bis unter 9	762	382	380
1990	9 bis unter 10	711	388	323
	5 bis unter 10	3 828	2 009	1 819
	%	8,0	7,8	8,2
1989	10 bis unter 11	739	390	349
1988	11 bis unter 12	743	414	329
1987	12 bis unter 13	683	350	333
1986	13 bis unter 14	575	298	277
1985	14 bis unter 15	555	305	250
	10 bis unter 15	3 295	1 757	1 538
	%	6,9	6,8	6,9
1984	15 bis unter 16	537	256	281
1983	16 bis unter 17	591	308	283
1982	17 bis unter 18	617	321	296
1981	18 bis unter 19	727	386	341
1980	19 bis unter 20	744	389	355
	15 bis unter 20	3 216	1 680	1 536
	%	6,7	6,4	7,0
1979	20 bis unter 21	719	382	337
1978	21 bis unter 22	746	389	357
1977	22 bis unter 23	839	441	398
1976	23 bis unter 24	910	488	422
1975	24 bis unter 25	1 051	585	466
	20 bis unter 25	4 285	2 295	1 970
	%	8,9	8,9	8,9
1974	25 bis unter 26	1 113	583	530
1973	26 bis unter 27	1 147	586	561
1972	27 bis unter 28	1 236	661	575
1971	28 bis unter 29	1 226	666	560
1970	29 bis unter 30	1 159	607	552
	25 bis unter 30	5 881	3 083	2 798
	%	12,2	11,9	12,6
1969	30 bis unter 31	1 189	660	529
1968	31 bis unter 32	1 146	626	520
1967	32 bis unter 33	984	548	438
1966	33 bis unter 34	1 160	712	448
1965	34 bis unter 35	1 155	677	478
	30 bis unter 35	5 634	3 221	2 413
	%	11,7	12,5	10,9
1964	35 bis unter 36	1 085	601	484
1963	36 bis unter 37	955	574	381
1962	37 bis unter 38	826	466	360
1961	38 bis unter 39	789	473	316
1960	39 bis unter 40	720	433	287
	35 bis unter 40	4 355	2 547	1 808
	%	9,1	9,9	8,1
1959	40 bis unter 41	633	352	281
1958	41 bis unter 42	637	374	263
1957	42 bis unter 43	540	298	242
1956	43 bis unter 44	598	351	247
1955	44 bis unter 45	514	288	226
	40 bis unter 45	2 922	1 663	1 259
	%	6,1	6,4	5,7
1954	45 bis unter 46	527	277	250
1953	46 bis unter 47	443	199	244
1952	47 bis unter 48	455	207	248
1951	48 bis unter 49	470	199	271
1950	49 bis unter 50	584	239	345
	45 bis unter 50	2 479	1 121	1 358
	%	5,2	4,3	6,1
1949	50 bis unter 51	565	265	300
1948	51 bis unter 52	570	257	313
1947	52 bis unter 53	522	250	272
1946	53 bis unter 54	552	279	273
1945	54 bis unter 55	484	232	252
	50 bis unter 55	2 693	1 283	1 410
	%	5,6	5,0	6,3
1944	55 bis unter 56	440	231	209
1943	56 bis unter 57	446	254	192
1942	57 bis unter 58	499	286	213
1941	58 bis unter 59	452	248	204
1940	59 bis unter 60	520	292	228
	55 bis unter 60	2 357	1 311	1 046
	%	4,9	5,1	4,7
1939 - 1935	60 bis unter 65	1 725	1 067	658
1934 - 1930	65 bis unter 70	851	462	389
1929 - 1920	70 bis unter 80	513	229	284
1919 u. fr.	80 und mehr	156	66	90
	60 und mehr	3 245	1 824	1 421
	%	6,8	7,1	6,4
Insgesamt		48 071	25 844	22 227
	%	100	100	100

Geburts- jahr	Alter in Jahren	Ins- gesamt	Männ- lich	Weib- lich
		1	2	3
Prenzlauer Berg				
1999	unter 1	110	63	47
1998	1 bis unter 2	81	30	51
1997	2 bis unter 3	76	38	38
1996	3 bis unter 4	72	29	43
1995	4 bis unter 5	90	34	56
	unter 5	429	194	235
	%	3,8	3,0	4,9
1994	5 bis unter 6	89	43	46
1993	6 bis unter 7	76	43	33
1992	7 bis unter 8	88	43	45
1991	8 bis unter 9	65	34	31
1990	9 bis unter 10	77	41	36
	5 bis unter 10	395	204	191
	%	3,5	3,1	4,0
1989	10 bis unter 11	70	36	34
1988	11 bis unter 12	67	41	26
1987	12 bis unter 13	55	32	23
1986	13 bis unter 14	72	41	31
1985	14 bis unter 15	57	32	25
	10 bis unter 15	321	182	139
	%	2,8	2,8	2,9
1984	15 bis unter 16	68	32	36
1983	16 bis unter 17	66	29	37
1982	17 bis unter 18	73	33	40
1981	18 bis unter 19	95	62	33
1980	19 bis unter 20	110	52	58
	15 bis unter 20	412	208	204
	%	3,6	3,2	4,3
1979	20 bis unter 21	158	78	80
1978	21 bis unter 22	169	86	83
1977	22 bis unter 23	273	132	141
1976	23 bis unter 24	324	158	166
1975	24 bis unter 25	382	205	177
	20 bis unter 25	1 306	659	647
	%	11,5	10,1	13,6
1974	25 bis unter 26	443	210	233
1973	26 bis unter 27	467	229	238
1972	27 bis unter 28	456	245	211
1971	28 bis unter 29	603	334	269
1970	29 bis unter 30	523	284	239
	25 bis unter 30	2 492	1 302	1 190
	%	22,0	19,9	25,0
1969	30 bis unter 31	552	308	244
1968	31 bis unter 32	485	271	214
1967	32 bis unter 33	457	265	192
1966	33 bis unter 34	453	289	164
1965	34 bis unter 35	374	234	140
	30 bis unter 35	2 321	1 367	954
	%	20,5	20,9	20,1
1964	35 bis unter 36	318	220	98
1963	36 bis unter 37	317	218	99
1962	37 bis unter 38	280	190	90
1961	38 bis unter 39	262	183	79
1960	39 bis unter 40	216	140	76
	35 bis unter 40	1 393	951	442
	%	12,3	14,5	9,3
1959	40 bis unter 41	210	141	69
1958	41 bis unter 42	190	129	61
1957	42 bis unter 43	159	103	56
1956	43 bis unter 44	161	115	46
1955	44 bis unter 45	153	115	38
	40 bis unter 45	873	603	270
	%	7,7	8,2	5,7
1954	45 bis unter 46	134	97	37
1953	46 bis unter 47	120	89	31
1952	47 bis unter 48	112	90	22
1951	48 bis unter 49	89	63	26
1950	49 bis unter 50	97	68	29
	45 bis unter 50	552	407	145
	%	4,9	6,2	3,0
1949	50 bis unter 51	81	59	22
1948	51 bis unter 52	63	39	24
1947	52 bis unter 53	73	46	27
1946	53 bis unter 54	72	47	25
1945	54 bis unter 55	52	38	14
	50 bis unter 55	341	229	112
	%	3,0	3,5	2,4
1944	55 bis unter 56	41	32	9
1943	56 bis unter 57	32	19	13
1942	57 bis unter 58	26	17	9
1941	58 bis unter 59	31	18	13
1940	59 bis unter 60	25	14	11
	55 bis unter 60	155	100	55
	%	1,4	1,5	1,2
1939 - 1935	60 bis unter 65	115	68	47
1934 - 1930	65 bis unter 70	89	37	52
1929 - 1920	70 bis unter 80	70	29	41
1919 u. fr.	80 und mehr	44	13	31
	60 und mehr	318	147	171
	%	2,8	2,2	3,6
Insgesamt		11 308	6 553	4 755
	%	100	100	100



Noch: 2.b Fortgeschriebene ausländische Bevölkerung in den Bezirken von Berlin am 31. Dezember 1999 nach Geburts-, Altersjahren und Geschlecht

Geburts- jahr	Alter in Jahren	Ins- gesamt	Männ- lich	Weib- lich
		1	2	3
Friedrichshain				
1999	unter 1	89	46	43
1998	1 bis unter 2	74	41	33
1997	2 bis unter 3	74	41	33
1996	3 bis unter 4	81	50	31
1995	4 bis unter 5	97	48	49
	unter 5	415	226	189
	%	4,8	4,4	5,5
1994	5 bis unter 6	71	31	40
1993	6 bis unter 7	77	40	37
1992	7 bis unter 8	76	33	43
1991	8 bis unter 9	69	31	38
1990	9 bis unter 10	81	33	48
	5 bis unter 10	374	168	206
	%	4,4	3,3	6,0
1989	10 bis unter 11	48	25	23
1988	11 bis unter 12	73	38	35
1987	12 bis unter 13	64	29	35
1986	13 bis unter 14	61	39	22
1985	14 bis unter 15	74	39	35
	10 bis unter 15	320	170	150
	%	3,7	3,3	4,3
1984	15 bis unter 16	91	53	38
1983	16 bis unter 17	96	58	38
1982	17 bis unter 18	73	42	31
1981	18 bis unter 19	78	51	27
1980	19 bis unter 20	86	49	37
	15 bis unter 20	424	253	171
	%	4,9	4,9	5,0
1979	20 bis unter 21	123	70	53
1978	21 bis unter 22	136	76	60
1977	22 bis unter 23	170	90	80
1976	23 bis unter 24	216	103	113
1975	24 bis unter 25	252	136	116
	20 bis unter 25	897	475	422
	%	10,4	9,3	12,2
1974	25 bis unter 26	298	172	124
1973	26 bis unter 27	307	188	139
1972	27 bis unter 28	346	205	141
1971	28 bis unter 29	333	187	146
1970	29 bis unter 30	382	224	158
	25 bis unter 30	1 664	956	708
	%	19,4	18,6	20,5
1969	30 bis unter 31	391	229	162
1968	31 bis unter 32	355	213	142
1967	32 bis unter 33	341	199	142
1966	33 bis unter 34	292	172	120
1965	34 bis unter 35	273	169	104
	30 bis unter 35	1 652	982	670
	%	19,2	19,1	19,4
1964	35 bis unter 36	261	187	74
1963	36 bis unter 37	246	181	65
1962	37 bis unter 38	218	154	64
1961	38 bis unter 39	180	119	61
1960	39 bis unter 40	183	120	63
	35 bis unter 40	1 088	761	327
	%	12,7	14,8	9,5
1959	40 bis unter 41	138	91	47
1958	41 bis unter 42	137	80	57
1957	42 bis unter 43	134	89	45
1956	43 bis unter 44	170	127	43
1955	44 bis unter 45	105	76	29
	40 bis unter 45	684	463	221
	%	8,0	9,0	6,4
1954	45 bis unter 46	98	75	23
1953	46 bis unter 47	82	58	24
1952	47 bis unter 48	91	57	34
1951	48 bis unter 49	60	39	21
1950	49 bis unter 50	66	44	22
	45 bis unter 50	397	273	124
	%	4,6	5,3	3,6
1949	50 bis unter 51	59	37	22
1948	51 bis unter 52	60	44	16
1947	52 bis unter 53	55	39	16
1946	53 bis unter 54	52	36	16
1945	54 bis unter 55	45	37	8
	50 bis unter 55	271	193	78
	%	3,2	3,8	2,3
1944	55 bis unter 56	32	24	8
1943	56 bis unter 57	31	20	11
1942	57 bis unter 58	35	25	10
1941	58 bis unter 59	23	16	7
1940	59 bis unter 60	31	13	18
	55 bis unter 60	152	98	54
	%	1,8	1,9	1,6
1939 - 1935	60 bis unter 65	106	57	49
1934 - 1930	65 bis unter 70	48	19	29
1929 - 1920	70 bis unter 80	73	32	41
1919 u. fr.	80 und mehr	24	9	15
	60 und mehr	251	117	134
	%	2,9	2,3	3,9
Insgesamt		8 589	5 135	3 454
	%	100	100	100

Geburts- jahr	Alter in Jahren	Ins- gesamt	Männ- lich	Weib- lich
		1	2	3
Kreuzberg				
1999	unter 1	706	346	360
1998	1 bis unter 2	712	370	342
1997	2 bis unter 3	755	399	356
1996	3 bis unter 4	753	382	371
1995	4 bis unter 5	687	367	320
	unter 5	3 613	1 864	1 749
	%	7,6	7,3	7,8
1994	5 bis unter 6	785	405	380
1993	6 bis unter 7	749	408	341
1992	7 bis unter 8	750	390	360
1991	8 bis unter 9	688	365	323
1990	9 bis unter 10	732	373	359
	5 bis unter 10	3 704	1 941	1 763
	%	7,7	7,6	7,9
1989	10 bis unter 11	739	389	350
1988	11 bis unter 12	720	360	360
1987	12 bis unter 13	673	344	329
1986	13 bis unter 14	597	311	286
1985	14 bis unter 15	594	282	312
	10 bis unter 15	3 323	1 686	1 637
	%	7,0	6,6	7,3
1984	15 bis unter 16	546	282	264
1983	16 bis unter 17	531	266	265
1982	17 bis unter 18	614	302	312
1981	18 bis unter 19	639	337	302
1980	19 bis unter 20	702	389	333
	15 bis unter 20	3 032	1 556	1 476
	%	6,3	6,1	6,6
1979	20 bis unter 21	683	364	319
1978	21 bis unter 22	715	395	320
1977	22 bis unter 23	786	427	359
1976	23 bis unter 24	895	455	440
1975	24 bis unter 25	1 011	518	493
	20 bis unter 25	4 090	2 159	1 931
	%	8,6	8,5	8,6
1974	25 bis unter 26	1 091	618	473
1973	26 bis unter 27	1 142	596	546
1972	27 bis unter 28	1 129	610	519
1971	28 bis unter 29	1 224	638	586
1970	29 bis unter 30	1 218	667	551
	25 bis unter 30	5 804	3 129	2 675
	%	12,1	12,3	12,0
1969	30 bis unter 31	1 191	649	542
1968	31 bis unter 32	1 111	583	528
1967	32 bis unter 33	1 049	563	486
1966	33 bis unter 34	1 149	662	487
1965	34 bis unter 35	1 193	670	523
	30 bis unter 35	5 693	3 127	2 566
	%	11,9	12,3	11,5
1964	35 bis unter 36	1 134	694	440
1963	36 bis unter 37	979	558	421
1962	37 bis unter 38	916	541	375
1961	38 bis unter 39	778	450	328
1960	39 bis unter 40	815	472	343
	35 bis unter 40	4 622	2 715	1 907
	%	9,7	10,7	8,5
1959	40 bis unter 41	639	362	277
1958	41 bis unter 42	598	347	251
1957	42 bis unter 43	552	325	227
1956	43 bis unter 44	583	330	253
1955	44 bis unter 45	565	309	256
	40 bis unter 45	2 937	1 673	1 264
	%	6,1	6,6	5,6
1954	45 bis unter 46	433	227	206
1953	46 bis unter 47	445	207	238
1952	47 bis unter 48	467	210	257
1951	48 bis unter 49	426	201	225
1950	49 bis unter 50	522	212	310
	45 bis unter 50	2 293	1 057	1 236
	%	4,8	4,2	5,5
1949	50 bis unter 51	515	212	303
1948	51 bis unter 52	523	258	265
1947	52 bis unter 53	546	224	322
1946	53 bis unter 54	485	247	238
1945	54 bis unter 55	548	266	282
	50 bis unter 55	2 617	1 207	1 410
	%	5,5	4,7	6,3
1944	55 bis unter 56	505	253	252
1943	56 bis unter 57	439	218	221
1942	57 bis unter 58	527	291	236
1941	58 bis unter 59	438	250	188
1940	59 bis unter 60	527	299	228
	55 bis unter 60	2 436	1 311	1 125
	%	5,1	5,2	5,0
1939 - 1935	60 bis unter 65	1 881	1 100	781
1934 - 1930	65 bis unter 70	1 008	585	423
1929 - 1920	70 bis unter 80	600	271	329
1919 u. fr.	80 und mehr	159	58	101
	60 und mehr	3 648	2 014	1 634
	%	7,6	7,9	7,3
Insgesamt		47 812	25 439	22 373
	%	100	100	100

Noch: 2.b Fortgeschriebene ausländische Bevölkerung in den Bezirken von Berlin am 31. Dezember 1999 nach Geburts-, Altersjahren und Geschlecht

Geburts- jahr	Alter in Jahren	Ins- gesamt	Männ- lich	Weib- lich
		1	2	3
Charlottenburg				
1999	unter 1	274	157	117
1998	1 bis unter 2	287	155	132
1997	2 bis unter 3	321	164	157
1996	3 bis unter 4	301	173	128
1995	4 bis unter 5	278	146	132
	unter 5	1 461	795	666
	%	4,7	4,8	4,6
1994	5 bis unter 6	310	167	143
1993	6 bis unter 7	272	133	139
1992	7 bis unter 8	272	130	142
1991	8 bis unter 9	290	139	151
1990	9 bis unter 10	315	175	140
	5 bis unter 10	1 459	744	715
	%	4,7	4,5	5,0
1989	10 bis unter 11	271	154	117
1988	11 bis unter 12	301	159	142
1987	12 bis unter 13	247	121	126
1986	13 bis unter 14	248	131	117
1985	14 bis unter 15	265	148	117
	10 bis unter 15	1 332	713	619
	%	4,3	4,3	4,3
1984	15 bis unter 16	243	120	123
1983	16 bis unter 17	233	111	122
1982	17 bis unter 18	239	126	113
1981	18 bis unter 19	319	196	123
1980	19 bis unter 20	352	163	189
	15 bis unter 20	1 386	716	670
	%	4,5	4,3	4,6
1979	20 bis unter 21	369	184	185
1978	21 bis unter 22	483	228	255
1977	22 bis unter 23	526	260	266
1976	23 bis unter 24	582	275	307
1975	24 bis unter 25	686	346	340
	20 bis unter 25	2 646	1 293	1 353
	%	8,6	7,9	9,4
1974	25 bis unter 26	769	375	394
1973	26 bis unter 27	800	379	421
1972	27 bis unter 28	807	431	376
1971	28 bis unter 29	898	468	430
1970	29 bis unter 30	834	444	390
	25 bis unter 30	4 108	2 097	2 011
	%	13,3	12,7	13,9
1969	30 bis unter 31	809	444	365
1968	31 bis unter 32	807	426	381
1967	32 bis unter 33	757	396	361
1966	33 bis unter 34	764	411	353
1965	34 bis unter 35	785	458	327
	30 bis unter 35	3 902	2 135	1 767
	%	12,6	13,0	12,2
1964	35 bis unter 36	752	433	319
1963	36 bis unter 37	700	393	307
1962	37 bis unter 38	677	364	293
1961	38 bis unter 39	588	360	228
1960	39 bis unter 40	570	333	237
	35 bis unter 40	3 267	1 903	1 364
	%	10,6	11,6	9,5
1959	40 bis unter 41	594	330	264
1958	41 bis unter 42	532	325	207
1957	42 bis unter 43	465	279	186
1956	43 bis unter 44	487	261	226
1955	44 bis unter 45	486	273	213
	40 bis unter 45	2 564	1 468	1 096
	%	8,3	8,9	7,6
1954	45 bis unter 46	446	216	230
1953	46 bis unter 47	430	214	216
1952	47 bis unter 48	494	229	265
1951	48 bis unter 49	373	197	176
1950	49 bis unter 50	477	229	248
	45 bis unter 50	2 220	1 085	1 135
	%	7,2	6,6	7,9
1949	50 bis unter 51	463	247	216
1948	51 bis unter 52	430	234	196
1947	52 bis unter 53	417	198	219
1946	53 bis unter 54	467	272	195
1945	54 bis unter 55	358	194	164
	50 bis unter 55	2 135	1 145	990
	%	6,9	7,0	6,9
1944	55 bis unter 56	321	179	142
1943	56 bis unter 57	286	169	117
1942	57 bis unter 58	311	167	144
1941	58 bis unter 59	284	160	124
1940	59 bis unter 60	315	165	150
	55 bis unter 60	1 517	860	657
	%	4,9	5,2	4,6
1939 - 1935	60 bis unter 65	1 196	683	513
1934 - 1930	65 bis unter 70	668	371	297
1929 - 1920	70 bis unter 80	726	326	400
1919 u. fr.	80 und mehr	308	128	180
	60 und mehr	2 898	1 508	1 390
	%	9,4	9,2	9,6
	Insgesamt	30 895	16 462	14 433
	%	100	100	100

Geburts- jahr	Alter in Jahren	Ins- gesamt	Männ- lich	Weib- lich
		1	2	3
S p a n d a u				
1999	unter 1	248	133	115
1998	1 bis unter 2	279	145	134
1997	2 bis unter 3	304	158	146
1996	3 bis unter 4	310	158	152
1995	4 bis unter 5	302	154	148
	unter 5	1 443	748	695
	%	5,2	4,8	5,5
1994	5 bis unter 6	348	179	169
1993	6 bis unter 7	311	161	150
1992	7 bis unter 8	344	164	180
1991	8 bis unter 9	356	189	167
1990	9 bis unter 10	383	190	193
	5 bis unter 10	1 742	883	859
	%	6,2	5,7	6,9
1989	10 bis unter 11	350	192	158
1988	11 bis unter 12	395	195	200
1987	12 bis unter 13	328	168	160
1986	13 bis unter 14	386	210	176
1985	14 bis unter 15	325	175	150
	10 bis unter 15	1 784	940	844
	%	6,4	6,1	6,7
1984	15 bis unter 16	376	182	194
1983	16 bis unter 17	334	168	166
1982	17 bis unter 18	339	172	167
1981	18 bis unter 19	380	200	180
1980	19 bis unter 20	400	207	193
	15 bis unter 20	1 829	929	900
	%	6,5	6,0	7,2
1979	20 bis unter 21	345	171	174
1978	21 bis unter 22	371	185	186
1977	22 bis unter 23	435	217	218
1976	23 bis unter 24	429	224	205
1975	24 bis unter 25	474	270	204
	20 bis unter 25	2 054	1 067	987
	%	7,3	6,9	7,9
1974	25 bis unter 26	511	254	257
1973	26 bis unter 27	575	307	268
1972	27 bis unter 28	537	278	259
1971	28 bis unter 29	613	326	287
1970	29 bis unter 30	684	397	287
	25 bis unter 30	2 820	1 562	1 258
	%	10,4	10,1	10,8
1969	30 bis unter 31	668	412	256
1968	31 bis unter 32	671	371	300
1967	32 bis unter 33	638	357	281
1966	33 bis unter 34	681	386	295
1965	34 bis unter 35	703	411	292
	30 bis unter 35	3 341	1 937	1 404
	%	11,9	12,5	11,2
1964	35 bis unter 36	726	422	304
1963	36 bis unter 37	678	418	260
1962	37 bis unter 38	623	377	246
1961	38 bis unter 39	554	314	240
1960	39 bis unter 40	583	323	260
	35 bis unter 40	3 164	1 854	1 310
	%	11,3	12,0	10,4
1959	40 bis unter 41	567	362	205
1958	41 bis unter 42	497	323	174
1957	42 bis unter 43	512	321	191
1956	43 bis unter 44	501	287	214
1955	44 bis unter 45	536	319	217
	40 bis unter 45	2 613	1 612	1 001
	%	9,3	10,4	8,0
1954	45 bis unter 46	448	269	179
1953	46 bis unter 47	428	239	189
1952	47 bis unter 48	450	258	192
1951	48 bis unter 49	398	198	200
1950	49 bis unter 50	411	211	200
	45 bis unter 50	2 135	1 175	960
	%	7,6	7,6	7,7
1949	50 bis unter 51	467	247	220
1948	51 bis unter 52	383	201	182
1947	52 bis unter 53	357	182	175
1946	53 bis unter 54	306	168	138
1945	54 bis unter 55	272	139	133
	50 bis unter 55	1 785	937	848
	%	6,4	6,1	6,8
1944	55 bis unter 56	276	169	107
1943	56 bis unter 57	234	142	92
1942	57 bis unter 58	269	169	100
1941	58 bis unter 59	234	134	100
1940	59 bis unter 60	242	149	93
	55 bis unter 60	1 255	763	492
	%	4,5	4,9	3,9
1939 - 1935	60 bis unter 65	893	519	374
1934 - 1930	65 bis unter 70	524	292	232
1929 - 1920	70 bis unter 80	406	184	222
1919 u. fr.	80 und mehr	100	50	50
	60 und mehr	1 923	1 045	878
	%	6,9	6,8	7,0
Insgesamt		27 988	15 452	12 536
	%	100	100	100

Noch: 2.b Fortgeschriebene ausländische Bevölkerung in den Bezirken von Berlin am 31. Dezember 1999 nach Geburts-, Altersjahren und Geschlecht

Geburts- jahr	Alter in Jahren	Ins- gesamt	Männ- lich	Weib- lich
		1	2	3
Wilmerdorf				
1999	unter 1	140	72	68
1998	1 bis unter 2	176	84	92
1997	2 bis unter 3	153	71	82
1996	3 bis unter 4	143	73	70
1995	4 bis unter 5	159	83	76
	unter 5	771	383	388
	%	4,2	4,2	4,3
1994	5 bis unter 6	149	80	69
1993	6 bis unter 7	165	79	86
1992	7 bis unter 8	169	91	78
1991	8 bis unter 9	176	72	104
1990	9 bis unter 10	180	89	71
	5 bis unter 10	819	411	408
	%	4,5	4,5	4,5
1989	10 bis unter 11	179	86	93
1988	11 bis unter 12	160	82	78
1987	12 bis unter 13	148	68	80
1986	13 bis unter 14	132	63	69
1985	14 bis unter 15	128	71	57
	10 bis unter 15	747	370	377
	%	4,1	4,0	4,2
1984	15 bis unter 16	123	56	67
1983	16 bis unter 17	137	62	75
1982	17 bis unter 18	149	84	65
1981	18 bis unter 19	170	98	72
1980	19 bis unter 20	178	89	89
	15 bis unter 20	757	389	368
	%	4,2	4,2	4,1
1979	20 bis unter 21	213	95	118
1978	21 bis unter 22	213	102	111
1977	22 bis unter 23	237	94	143
1976	23 bis unter 24	263	113	150
1975	24 bis unter 25	339	146	193
	20 bis unter 25	1 265	550	715
	%	7,0	6,0	8,0
1974	25 bis unter 26	363	161	202
1973	26 bis unter 27	439	210	229
1972	27 bis unter 28	442	194	248
1971	28 bis unter 29	458	249	209
1970	29 bis unter 30	469	233	236
	25 bis unter 30	2 171	1 047	1 124
	%	11,9	11,4	12,5
1969	30 bis unter 31	454	244	210
1968	31 bis unter 32	441	192	249
1967	32 bis unter 33	481	249	232
1966	33 bis unter 34	491	247	244
1965	34 bis unter 35	474	239	235
	30 bis unter 35	2 341	1 171	1 170
	%	12,9	12,7	13,0
1964	35 bis unter 36	414	218	196
1963	36 bis unter 37	444	238	206
1962	37 bis unter 38	436	224	212
1961	38 bis unter 39	397	221	176
1960	39 bis unter 40	388	216	172
	35 bis unter 40	2 079	1 117	962
	%	11,4	12,2	10,7
1959	40 bis unter 41	325	183	142
1958	41 bis unter 42	365	184	181
1957	42 bis unter 43	327	181	146
1956	43 bis unter 44	351	187	164
1955	44 bis unter 45	313	139	174
	40 bis unter 45	1 681	874	807
	%	9,2	9,5	9,0
1954	45 bis unter 46	315	147	168
1953	46 bis unter 47	333	161	172
1952	47 bis unter 48	327	154	173
1951	48 bis unter 49	301	143	158
1950	49 bis unter 50	319	171	148
	45 bis unter 50	1 595	776	819
	%	8,8	8,4	9,1
1949	50 bis unter 51	320	169	151
1948	51 bis unter 52	283	142	141
1947	52 bis unter 53	276	153	123
1946	53 bis unter 54	303	168	135
1945	54 bis unter 55	198	117	81
	50 bis unter 55	1 380	749	631
	%	7,6	8,2	7,0
1944	55 bis unter 56	195	107	88
1943	56 bis unter 57	189	95	94
1942	57 bis unter 58	153	84	69
1941	58 bis unter 59	171	94	77
1940	59 bis unter 60	160	101	59
	55 bis unter 60	868	481	387
	%	4,8	5,2	4,3
1939 - 1935	60 bis unter 65	650	357	293
1934 - 1930	65 bis unter 70	358	184	164
1929 - 1920	70 bis unter 80	506	233	273
1919 u. fr.	80 und mehr	190	83	107
	60 und mehr	1 704	867	837
	%	9,4	9,4	9,3
Insgesamt		18 178	9 185	8 993
	%	100	100	100

Geburts- jahr	Alter in Jahren	Ins- gesamt	Männ- lich	Weib- lich
		1	2	3
Zehlendorf				
1999	unter 1	52	21	31
1998	1 bis unter 2	75	41	34
1997	2 bis unter 3	47	18	29
1996	3 bis unter 4	68	38	30
1995	4 bis unter 5	90	45	45
	unter 5	332	163	169
	%	4,3	4,3	4,2
1994	5 bis unter 6	108	56	52
1993	6 bis unter 7	110	50	60
1992	7 bis unter 8	87	47	40
1991	8 bis unter 9	106	54	52
1990	9 bis unter 10	114	55	59
	5 bis unter 10	525	262	263
	%	6,7	6,9	6,6
1989	10 bis unter 11	98	47	51
1988	11 bis unter 12	106	44	62
1987	12 bis unter 13	85	43	42
1986	13 bis unter 14	80	41	39
1985	14 bis unter 15	66	36	30
	10 bis unter 15	435	211	224
	%	5,6	5,6	5,6
1984	15 bis unter 16	84	50	34
1983	16 bis unter 17	80	43	37
1982	17 bis unter 18	70	39	31
1981	18 bis unter 19	79	41	38
1980	19 bis unter 20	105	38	67
	15 bis unter 20	418	211	207
	%	5,4	5,6	5,2
1979	20 bis unter 21	127	44	83
1978	21 bis unter 22	173	80	93
1977	22 bis unter 23	194	79	115
1976	23 bis unter 24	178	78	100
1975	24 bis unter 25	176	81	95
	20 bis unter 25	848	362	486
	%	10,9	9,6	12,1
1974	25 bis unter 26	165	83	82
1973	26 bis unter 27	141	50	91
1972	27 bis unter 28	160	78	82
1971	28 bis unter 29	159	82	77
1970	29 bis unter 30	201	107	94
	25 bis unter 30	826	400	426
	%	10,6	10,6	10,6
1969	30 bis unter 31	164	78	86
1968	31 bis unter 32	204	103	101
1967	32 bis unter 33	160	69	91
1966	33 bis unter 34	143	85	58
1965	34 bis unter 35	144	63	81
	30 bis unter 35	815	398	417
	%	10,5	10,5	10,4
1964	35 bis unter 36	164	78	86
1963	36 bis unter 37	155	83	72
1962	37 bis unter 38	142	70	72
1961	38 bis unter 39	144	78	66
1960	39 bis unter 40	136	59	77
	35 bis unter 40	741	366	375
	%	9,5	9,7	9,4
1959	40 bis unter 41	140	65	75
1958	41 bis unter 42	125	58	67
1957	42 bis unter 43	122	58	64
1956	43 bis unter 44	130	59	71
1955	44 bis unter 45	139	69	70
	40 bis unter 45	658	309	347
	%	8,4	8,2	8,7
1954	45 bis unter 46	94	50	44
1953	46 bis unter 47	105	54	51
1952	47 bis unter 48	104	46	58
1951	48 bis unter 49	117	56	61
1950	49 bis unter 50	112	54	58
	45 bis unter 50	532	280	272
	%	6,8	6,9	6,8
1949	50 bis unter 51	143	62	81
1948	51 bis unter 52	98	52	46
1947	52 bis unter 53	129	66	63
1946	53 bis unter 54	119	58	61
1945	54 bis unter 55	73	28	45
	50 bis unter 55	562	266	296
	%	7,2	7,0	7,4
1944	55 bis unter 56	100	45	55
1943	56 bis unter 57	89	44	45
1942	57 bis unter 58	85	48	37
1941	58 bis unter 59	71	52	19
1940	59 bis unter 60	79	44	35
	55 bis unter 60	424	233	191
	%	5,5	6,2	4,8
1939 - 1935	60 bis unter 65	262	136	126
1934 - 1930	65 bis unter 70	156	95	61
1929 - 1920	70 bis unter 80	162	67	95
1919 u. fr.	80 und mehr	85	35	50
	60 und mehr	665	333	332
	%	8,5	8,8	8,3
Insgesamt		7 779	3 774	4 005
	%	100	100	100

Noch: 2.b Fortgeschriebene ausländische Bevölkerung in den Bezirken von Berlin am 31. Dezember 1999 nach Geburts-, Altersjahren und Geschlecht

Geburts- jahr	Alter in Jahren	Ins- gesamt	Männ- lich	Weib- lich
		1	2	3
Schöneberg				
1999	unter 1	353	183	170
1998	1 bis unter 2	386	199	187
1997	2 bis unter 3	400	208	192
1996	3 bis unter 4	384	199	185
1995	4 bis unter 5	384	193	191
	unter 5	1 907	982	925
	%	6,1	5,9	6,3
1994	5 bis unter 6	413	222	191
1993	6 bis unter 7	422	219	203
1992	7 bis unter 8	371	201	170
1991	8 bis unter 9	401	221	180
1990	9 bis unter 10	389	200	189
	5 bis unter 10	1 996	1 083	913
	%	6,4	6,4	6,4
1989	10 bis unter 11	365	179	186
1988	11 bis unter 12	364	193	171
1987	12 bis unter 13	337	178	159
1986	13 bis unter 14	288	156	132
1985	14 bis unter 15	301	156	145
	10 bis unter 15	1 655	862	793
	%	5,3	5,2	5,4
1984	15 bis unter 16	329	183	146
1983	16 bis unter 17	294	146	148
1982	17 bis unter 18	371	230	141
1981	18 bis unter 19	385	201	184
1980	19 bis unter 20	438	223	213
	15 bis unter 20	1 815	983	832
	%	5,8	5,9	5,7
1979	20 bis unter 21	438	224	214
1978	21 bis unter 22	445	239	206
1977	22 bis unter 23	460	232	228
1976	23 bis unter 24	557	300	257
1975	24 bis unter 25	654	323	331
	20 bis unter 25	2 554	1 318	1 236
	%	8,2	7,9	8,5
1974	25 bis unter 26	675	341	334
1973	26 bis unter 27	700	345	355
1972	27 bis unter 28	701	365	336
1971	28 bis unter 29	758	404	354
1970	29 bis unter 30	872	450	422
	25 bis unter 30	3 706	1 905	1 801
	%	11,9	11,4	12,3
1969	30 bis unter 31	841	461	380
1968	31 bis unter 32	804	443	361
1967	32 bis unter 33	756	387	369
1966	33 bis unter 34	796	466	330
1965	34 bis unter 35	777	489	308
	30 bis unter 35	3 974	2 226	1 748
	%	12,7	13,4	12,0
1964	35 bis unter 36	729	433	296
1963	36 bis unter 37	683	410	273
1962	37 bis unter 38	623	353	270
1961	38 bis unter 39	541	295	246
1960	39 bis unter 40	546	300	246
	35 bis unter 40	3 122	1 791	1 331
	%	10,0	10,8	9,1
1959	40 bis unter 41	487	268	199
1958	41 bis unter 42	488	262	226
1957	42 bis unter 43	452	259	193
1956	43 bis unter 44	527	294	233
1955	44 bis unter 45	509	258	251
	40 bis unter 45	2 443	1 341	1 102
	%	7,8	8,1	7,5
1954	45 bis unter 46	438	226	212
1953	46 bis unter 47	392	188	204
1952	47 bis unter 48	394	191	203
1951	48 bis unter 49	370	183	207
1950	49 bis unter 50	451	237	214
	45 bis unter 50	2 045	1 005	1 040
	%	6,5	6,0	7,1
1949	50 bis unter 51	441	214	227
1948	51 bis unter 52	402	188	214
1947	52 bis unter 53	413	205	208
1946	53 bis unter 54	410	216	194
1945	54 bis unter 55	352	194	158
	50 bis unter 55	2 018	1 017	1 001
	%	8,5	6,1	6,8
1944	55 bis unter 56	312	158	154
1943	56 bis unter 57	299	163	136
1942	57 bis unter 58	331	185	146
1941	58 bis unter 59	261	151	110
1940	59 bis unter 60	303	167	136
	55 bis unter 60	1 506	824	682
	%	4,8	5,0	4,7
1939 - 1935	60 bis unter 65	1 124	664	460
1934 - 1930	65 bis unter 70	700	388	312
1929 - 1920	70 bis unter 80	479	201	278
1919 u. fr.	80 und mehr	213	71	142
	60 und mehr	2 516	1 324	1 192
	%	8,0	8,0	8,2
	Insgesamt	31 257	16 641	14 616
	%	100	100	100

Geburts- jahr	Alter in Jahren	Ins- gesamt	Männ- lich	Weib- lich
		1	2	3
Steglitz				
1999	unter 1	194	102	92
1998	1 bis unter 2	204	96	108
1997	2 bis unter 3	180	110	70
1996	3 bis unter 4	191	92	99
1995	4 bis unter 5	177	89	88
	unter 5	946	489	457
	%	5,3	5,4	5,1
1994	5 bis unter 6	192	101	91
1993	6 bis unter 7	174	85	89
1992	7 bis unter 8	183	103	80
1991	8 bis unter 9	209	114	95
1990	9 bis unter 10	202	102	100
	5 bis unter 10	960	505	455
	%	5,4	5,6	5,1
1989	10 bis unter 11	217	108	109
1988	11 bis unter 12	197	106	91
1987	12 bis unter 13	200	103	97
1986	13 bis unter 14	172	93	79
1985	14 bis unter 15	192	96	96
	10 bis unter 15	978	508	472
	%	5,5	5,8	5,3
1984	15 bis unter 16	187	95	92
1983	16 bis unter 17	186	112	74
1982	17 bis unter 18	205	123	82
1981	18 bis unter 19	233	127	106
1980	19 bis unter 20	241	119	122
	15 bis unter 20	1 052	576	476
	%	5,9	6,4	5,4
1979	20 bis unter 21	252	126	126
1978	21 bis unter 22	283	137	146
1977	22 bis unter 23	309	133	176
1976	23 bis unter 24	319	164	155
1975	24 bis unter 25	371	171	200
	20 bis unter 25	1 534	731	803
	%	8,6	8,1	9,0
1974	25 bis unter 26	358	174	184
1973	26 bis unter 27	424	210	214
1972	27 bis unter 28	401	178	223
1971	28 bis unter 29	457	233	224
1970	29 bis unter 30	485	234	251
	25 bis unter 30	2 125	1 029	1 096
	%	11,9	11,5	12,3
1969	30 bis unter 31	429	212	217
1968	31 bis unter 32	490	232	258
1967	32 bis unter 33	386	199	187
1966	33 bis unter 34	415	217	198
1965	34 bis unter 35	452	224	228
	30 bis unter 35	2 172	1 084	1 088
	%	12,2	12,1	12,2
1964	35 bis unter 36	398	201	197
1963	36 bis unter 37	404	214	190
1962	37 bis unter 38	379	197	182
1961	38 bis unter 39	344	170	174
1960	39 bis unter 40	369	196	173
	35 bis unter 40	1 894	978	916
	%	10,6	10,9	10,3
1959	40 bis unter 41	369	179	190
1958	41 bis unter 42	303	150	153
1957	42 bis unter 43	278	152	126
1956	43 bis unter 44	284	145	139
1955	44 bis unter 45	306	163	143
	40 bis unter 45	1 540	789	751
	%	8,6	8,8	8,5
1954	45 bis unter 46	225	105	120
1953	46 bis unter 47	239	136	103
1952	47 bis unter 48	259	119	140
1951	48 bis unter 49	269	123	146
1950	49 bis unter 50	269	120	149
	45 bis unter 50	1 261	603	658
	%	7,1	6,7	7,4
1949	50 bis unter 51	262	122	140
1948	51 bis unter 52	241	128	113
1947	52 bis unter 53	232	96	136
1946	53 bis unter 54	186	96	90
1945	54 bis unter 55	207	102	105
	50 bis unter 55	1 128	544	584
	%	6,3	6,1	6,6
1944	55 bis unter 56	187	96	91
1943	56 bis unter 57	189	102	87
1942	57 bis unter 58	155	75	80
1941	58 bis unter 59	169	103	66
1940	59 bis unter 60	144	83	61
	55 bis unter 60	844	459	385
	%	4,7	5,1	4,3
1939 - 1935	60 bis unter 65	549	292	257
1934 - 1930	65 bis unter 70	361	182	179
1929 - 1920	70 bis unter 80	341	152	189
1919 u. fr.	80 und mehr	187	66	121
	60 und mehr	1 438	692	746
	%	8,0	7,7	8,4
Insgesamt		17 872	8 985	8 887
	%	100	100	100

Noch: 2.b Fortgeschriebene ausländische Bevölkerung in den Bezirken von Berlin am 31. Dezember 1999 nach Geburts-, Altersjahren und Geschlecht

Geburts- jahr	Alter in Jahren	Ins- gesamt	Männ- lich	Weib- lich
		1	2	3
Tempelhof				
1999	unter 1	211	88	123
1998	1 bis unter 2	227	113	114
1997	2 bis unter 3	243	124	119
1996	3 bis unter 4	231	122	109
1995	4 bis unter 5	220	100	120
	unter 5	1 132	547	585
	%	6,2	5,9	6,5
1994	5 bis unter 6	235	135	100
1993	6 bis unter 7	229	114	115
1992	7 bis unter 8	231	121	110
1991	8 bis unter 9	245	138	107
1990	9 bis unter 10	240	107	133
	5 bis unter 10	1 180	615	565
	%	6,5	6,6	6,3
1989	10 bis unter 11	225	117	108
1988	11 bis unter 12	223	116	107
1987	12 bis unter 13	224	118	106
1986	13 bis unter 14	207	118	89
1985	14 bis unter 15	192	105	87
	10 bis unter 15	1 071	574	497
	%	5,9	6,2	5,5
1984	15 bis unter 16	172	83	89
1983	16 bis unter 17	176	91	85
1982	17 bis unter 18	214	124	90
1981	18 bis unter 19	235	146	89
1980	19 bis unter 20	212	110	102
	15 bis unter 20	1 009	554	455
	%	5,5	5,9	5,1
1979	20 bis unter 21	237	118	119
1978	21 bis unter 22	249	127	122
1977	22 bis unter 23	264	134	130
1976	23 bis unter 24	288	132	156
1975	24 bis unter 25	319	153	166
	20 bis unter 25	1 357	664	693
	%	7,4	7,1	7,7
1974	25 bis unter 26	368	177	191
1973	26 bis unter 27	391	183	208
1972	27 bis unter 28	442	200	242
1971	28 bis unter 29	456	241	215
1970	29 bis unter 30	471	231	240
	25 bis unter 30	2 128	1 032	1 096
	%	11,6	11,1	12,2
1969	30 bis unter 31	464	243	221
1968	31 bis unter 32	489	250	239
1967	32 bis unter 33	428	226	202
1966	33 bis unter 34	404	214	190
1965	34 bis unter 35	472	234	238
	30 bis unter 35	2 257	1 167	1 090
	%	12,3	12,5	12,2
1964	35 bis unter 36	441	220	221
1963	36 bis unter 37	403	221	182
1962	37 bis unter 38	379	202	177
1961	38 bis unter 39	312	156	156
1960	39 bis unter 40	351	192	159
	35 bis unter 40	1 886	991	895
	%	10,3	10,6	10,0
1959	40 bis unter 41	324	166	158
1958	41 bis unter 42	295	160	135
1957	42 bis unter 43	292	159	133
1956	43 bis unter 44	292	147	145
1955	44 bis unter 45	248	124	124
	40 bis unter 45	1 451	756	695
	%	7,9	8,1	7,7
1954	45 bis unter 46	271	137	134
1953	46 bis unter 47	226	95	131
1952	47 bis unter 48	265	131	134
1951	48 bis unter 49	265	115	150
1950	49 bis unter 50	263	106	157
	45 bis unter 50	1 290	584	706
	%	7,1	6,3	7,9
1949	50 bis unter 51	273	143	130
1948	51 bis unter 52	272	131	141
1947	52 bis unter 53	241	133	108
1946	53 bis unter 54	232	126	106
1945	54 bis unter 55	188	101	87
	50 bis unter 55	1 206	634	572
	%	6,6	6,8	6,4
1944	55 bis unter 56	186	101	85
1943	56 bis unter 57	172	96	76
1942	57 bis unter 58	139	89	50
1941	58 bis unter 59	161	95	66
1940	59 bis unter 60	184	108	78
	55 bis unter 60	842	487	355
	%	4,6	5,2	4,0
1939 - 1935	60 bis unter 65	635	320	315
1934 - 1930	65 bis unter 70	398	201	197
1929 - 1920	70 bis unter 80	294	129	165
1919 u. fr.	80 und mehr	146	58	88
	60 und mehr	1 473	708	765
	%	8,1	7,6	8,5
Insgesamt		18 282	9 313	8 969
	%	100	100	100

Geburts- jahr	Alter in Jahren	Ins- gesamt	Männ- lich	Weib- lich
		1	2	3
Neukölln				
1999	unter 1	1 019	504	515
1998	1 bis unter 2	1 029	544	485
1997	2 bis unter 3	959	527	432
1996	3 bis unter 4	1 062	539	523
1995	4 bis unter 5	1 030	531	499
	unter 5	5 099	2 645	2 454
	%	8,0	7,8	8,2
1994	5 bis unter 6	1 022	548	474
1993	6 bis unter 7	1 000	523	477
1992	7 bis unter 8	970	472	498
1991	8 bis unter 9	1 023	525	498
1990	9 bis unter 10	1 005	499	506
	5 bis unter 10	5 020	2 567	2 453
	%	7,9	7,6	8,2
1989	10 bis unter 11	953	462	491
1988	11 bis unter 12	928	495	433
1987	12 bis unter 13	864	438	426
1986	13 bis unter 14	828	435	393
1985	14 bis unter 15	780	415	365
	10 bis unter 15	4 353	2 245	2 108
	%	6,8	6,7	7,0
1984	15 bis unter 16	827	417	410
1983	16 bis unter 17	722	369	353
1982	17 bis unter 18	872	469	403
1981	18 bis unter 19	956	502	454
1980	19 bis unter 20	994	523	471
	15 bis unter 20	4 371	2 280	2 091
	%	6,9	6,8	7,0
1979	20 bis unter 21	962	530	432
1978	21 bis unter 22	991	497	494
1977	22 bis unter 23	1 075	524	551
1976	23 bis unter 24	1 235	643	592
1975	24 bis unter 25	1 333	711	622
	20 bis unter 25	5 596	2 905	2 691
	%	8,8	8,6	9,0
1974	25 bis unter 26	1 422	751	671
1973	26 bis unter 27	1 438	754	684
1972	27 bis unter 28	1 525	811	714
1971	28 bis unter 29	1 609	873	736
1970	29 bis unter 30	1 599	826	773
	25 bis unter 30	7 593	4 015	3 578
	%	11,9	11,9	11,9
1969	30 bis unter 31	1 548	850	698
1968	31 bis unter 32	1 515	856	659
1967	32 bis unter 33	1 363	754	609
1966	33 bis unter 34	1 529	844	685
1965	34 bis unter 35	1 541	907	634
	30 bis unter 35	7 496	4 211	3 285
	%	11,8	12,5	11,0
1964	35 bis unter 36	1 433	857	576
1963	36 bis unter 37	1 399	793	606
1962	37 bis unter 38	1 197	671	526
1961	38 bis unter 39	1 010	571	439
1960	39 bis unter 40	1 012	582	430
	35 bis unter 40	6 051	3 474	2 577
	%	8,5	10,3	8,6
1959	40 bis unter 41	862	454	408
1958	41 bis unter 42	888	491	397
1957	42 bis unter 43	783	447	336
1956	43 bis unter 44	874	487	387
1955	44 bis unter 45	778	403	375
	40 bis unter 45	4 185	2 282	1 903
	%	6,6	6,8	6,3
1954	45 bis unter 46	696	354	342
1953	46 bis unter 47	684	320	344
1952	47 bis unter 48	676	280	396
1951	48 bis unter 49	636	271	365
1950	49 bis unter 50	759	330	429
	45 bis unter 50	3 431	1 555	1 876
	%	5,4	4,6	6,3
1949	50 bis unter 51	766	328	438
1948	51 bis unter 52	760	372	388
1947	52 bis unter 53	741	366	375
1946	53 bis unter 54	719	410	309
1945	54 bis unter 55	593	302	291
	50 bis unter 55	3 579	1 778	1 801
	%	5,6	5,3	6,0
1944	55 bis unter 56	579	285	294
1943	56 bis unter 57	594	339	255
1942	57 bis unter 58	562	302	260
1941	58 bis unter 59	525	304	221
1940	59 bis unter 60	606	358	248
	55 bis unter 60	2 866	1 588	1 278
	%	4,5	4,7	4,3
1939 - 1935	60 bis unter 65	2 152	1 240	912
1934 - 1930	65 bis unter 70	1 106	611	495
1929 - 1920	70 bis unter 80	666	293	373
1919 u. fr.	80 und mehr	176	64	112
	60 und mehr	4 100	2 208	1 892
	%	6,4	6,5	6,3
Insgesamt		63 740	33 753	29 987
	%	100	100	100

Noch: 2.b Fortgeschriebene ausländische Bevölkerung in den Bezirken von Berlin am 31. Dezember 1999 nach Geburts-, Altersjahren und Geschlecht

Geburts- jahr	Alter in Jahren	Ins- gesamt	Männ- lich	Weib- lich
		1	2	3
Treptow				
1999	unter 1	58	26	30
1998	1 bis unter 2	40	21	19
1997	2 bis unter 3	58	34	24
1996	3 bis unter 4	46	24	22
1995	4 bis unter 5	49	22	27
	unter 5	249	127	122
	%	5,8	4,8	7,5
1994	5 bis unter 6	49	24	25
1993	6 bis unter 7	52	23	29
1992	7 bis unter 8	50	29	21
1991	8 bis unter 9	52	23	29
1990	9 bis unter 10	43	21	22
	5 bis unter 10	246	120	126
	%	5,8	4,5	7,8
1989	10 bis unter 11	38	10	28
1988	11 bis unter 12	49	26	23
1987	12 bis unter 13	38	18	20
1986	13 bis unter 14	42	22	20
1985	14 bis unter 15	52	27	25
	10 bis unter 15	219	103	116
	%	5,1	3,9	7,1
1984	15 bis unter 16	42	27	15
1983	16 bis unter 17	43	33	10
1982	17 bis unter 18	45	23	22
1981	18 bis unter 19	40	29	11
1980	19 bis unter 20	49	33	16
	15 bis unter 20	219	145	74
	%	5,1	5,5	4,6
1979	20 bis unter 21	59	36	23
1978	21 bis unter 22	60	41	19
1977	22 bis unter 23	71	48	23
1976	23 bis unter 24	86	47	39
1975	24 bis unter 25	126	69	57
	20 bis unter 25	402	241	161
	%	9,4	9,1	9,9
1974	25 bis unter 26	105	63	42
1973	26 bis unter 27	131	72	59
1972	27 bis unter 28	130	84	46
1971	28 bis unter 29	130	88	42
1970	29 bis unter 30	134	85	49
	25 bis unter 30	630	392	238
	%	14,7	14,8	14,7
1969	30 bis unter 31	158	97	61
1968	31 bis unter 32	141	71	70
1967	32 bis unter 33	121	85	36
1966	33 bis unter 34	139	87	52
1965	34 bis unter 35	101	59	42
	30 bis unter 35	660	399	261
	%	15,4	15,1	16,1
1964	35 bis unter 36	128	89	39
1963	36 bis unter 37	122	80	42
1962	37 bis unter 38	105	74	31
1961	38 bis unter 39	110	78	32
1960	39 bis unter 40	89	54	35
	35 bis unter 40	554	375	179
	%	13,0	14,1	11,0
1959	40 bis unter 41	97	64	33
1958	41 bis unter 42	76	47	29
1957	42 bis unter 43	77	57	20
1956	43 bis unter 44	75	58	19
1955	44 bis unter 45	70	52	18
	40 bis unter 45	395	276	119
	%	9,2	10,4	7,3
1954	45 bis unter 46	52	36	16
1953	46 bis unter 47	58	44	14
1952	47 bis unter 48	47	29	18
1951	48 bis unter 49	50	39	11
1950	49 bis unter 50	45	35	10
	45 bis unter 50	252	183	69
	%	5,9	6,9	4,2
1949	50 bis unter 51	38	28	10
1948	51 bis unter 52	43	30	13
1947	52 bis unter 53	41	27	14
1946	53 bis unter 54	27	18	9
1945	54 bis unter 55	21	17	4
	50 bis unter 55	170	120	50
	%	4,0	4,5	3,1
1944	55 bis unter 56	20	15	5
1943	56 bis unter 57	18	14	4
1942	57 bis unter 58	17	10	7
1941	58 bis unter 59	18	15	3
1940	59 bis unter 60	16	12	4
	55 bis unter 60	89	66	23
	%	2,1	2,5	1,4
1939 - 1935	60 bis unter 65	71	41	30
1934 - 1930	65 bis unter 70	42	27	15
1929 - 1920	70 bis unter 80	52	24	28
1919 u. fr.	80 und mehr	25	12	13
	60 und mehr	190	104	86
	%	4,4	3,9	5,3
	Insgesamt	4 275	2 651	1 624
	%	100	100	100

Geburts- jahr	Alter In Jahren	Ins- gesamt	Männ- lich	Weib- lich
		1	2	3
Köpenick				
1999	unter 1	48	25	23
1998	1 bis unter 2	49	26	23
1997	2 bis unter 3	58	27	31
1996	3 bis unter 4	67	30	37
1995	4 bis unter 5	58	27	31
	unter 5	280	135	145
	%	6,3	4,9	8,7
1994	5 bis unter 6	73	40	33
1993	6 bis unter 7	67	27	40
1992	7 bis unter 8	70	44	26
1991	8 bis unter 9	65	43	22
1990	9 bis unter 10	63	28	35
	5 bis unter 10	338	182	156
	%	7,6	6,6	9,4
1989	10 bis unter 11	42	26	16
1988	11 bis unter 12	58	25	33
1987	12 bis unter 13	49	28	21
1986	13 bis unter 14	52	24	28
1985	14 bis unter 15	36	18	18
	10 bis unter 15	237	121	116
	%	5,3	4,4	7,0
1984	15 bis unter 16	71	42	29
1983	16 bis unter 17	36	24	12
1982	17 bis unter 18	62	40	22
1981	18 bis unter 19	59	37	22
1980	19 bis unter 20	75	43	32
	15 bis unter 20	303	186	117
	%	6,8	6,7	7,0
1979	20 bis unter 21	58	40	18
1978	21 bis unter 22	97	71	26
1977	22 bis unter 23	93	54	39
1976	23 bis unter 24	93	63	30
1975	24 bis unter 25	122	81	41
	20 bis unter 25	463	309	154
	%	10,4	11,1	9,2
1974	25 bis unter 26	137	81	56
1973	26 bis unter 27	120	85	35
1972	27 bis unter 28	137	78	59
1971	28 bis unter 29	113	74	39
1970	29 bis unter 30	126	80	46
	25 bis unter 30	633	398	235
	%	14,3	14,4	14,1
1969	30 bis unter 31	127	74	53
1968	31 bis unter 32	131	80	51
1967	32 bis unter 33	139	82	57
1966	33 bis unter 34	130	80	50
1965	34 bis unter 35	120	78	42
	30 bis unter 35	647	394	253
	%	14,6	14,2	15,2
1964	35 bis unter 36	92	54	38
1963	36 bis unter 37	99	62	37
1962	37 bis unter 38	89	60	29
1961	38 bis unter 39	87	61	26
1960	39 bis unter 40	87	60	27
	35 bis unter 40	454	297	157
	%	10,2	10,7	9,4
1959	40 bis unter 41	96	65	31
1958	41 bis unter 42	94	62	32
1957	42 bis unter 43	73	55	18
1956	43 bis unter 44	54	42	12
1955	44 bis unter 45	76	57	19
	40 bis unter 45	393	281	112
	%	8,9	10,1	6,7
1954	45 bis unter 46	64	45	19
1953	46 bis unter 47	62	36	26
1952	47 bis unter 48	57	44	13
1951	48 bis unter 49	45	38	7
1950	49 bis unter 50	50	38	12
	45 bis unter 50	278	201	77
	%	6,3	7,3	4,6
1949	50 bis unter 51	24	15	9
1948	51 bis unter 52	44	35	9
1947	52 bis unter 53	32	26	6
1946	53 bis unter 54	26	21	5
1945	54 bis unter 55	32	27	5
	50 bis unter 55	158	124	34
	%	3,6	4,5	2,0
1944	55 bis unter 56	24	17	7
1943	56 bis unter 57	18	10	8
1942	57 bis unter 58	17	12	5
1941	58 bis unter 59	14	6	8
1940	59 bis unter 60	22	14	8
	55 bis unter 60	95	59	36
	%	2,1	2,1	2,2
1939 - 1935	60 bis unter 65	49	28	21
1934 - 1930	65 bis unter 70	43	23	20
1929 - 1920	70 bis unter 80	47	26	21
1919 u. fr.	80 und mehr	20	8	12
	60 und mehr	159	85	74
	%	3,6	3,1	4,4
Insgesamt		4 438	2 772	1 666
	%	100	100	100

Noch: 2.5 Fortgeschriebene ausländische Bevölkerung in den Bezirken von Berlin am 31. Dezember 1999 nach Geburts-, Altersjahren und Geschlecht

Geburts- jahr	Alter in Jahren	Ins- gesamt	Männ- lich	Weib- lich
		1	2	3
Lichtenberg				
1999	unter 1	143	70	73
1998	1 bis unter 2	123	65	58
1997	2 bis unter 3	182	100	82
1996	3 bis unter 4	123	63	60
1995	4 bis unter 5	155	79	76
	unter 5	726	377	349
	%	4,6	3,5	7,0
1994	5 bis unter 6	162	83	79
1993	6 bis unter 7	161	99	62
1992	7 bis unter 8	162	74	88
1991	8 bis unter 9	160	89	71
1990	9 bis unter 10	158	84	74
	5 bis unter 10	803	429	374
	%	5,1	4,0	7,5
1989	10 bis unter 11	163	86	77
1988	11 bis unter 12	130	78	52
1987	12 bis unter 13	149	76	73
1986	13 bis unter 14	134	71	63
1985	14 bis unter 15	145	70	75
	10 bis unter 15	721	381	340
	%	4,6	3,5	6,8
1984	15 bis unter 16	122	63	59
1983	16 bis unter 17	127	70	57
1982	17 bis unter 18	126	57	69
1981	18 bis unter 19	128	70	58
1980	19 bis unter 20	176	97	79
	15 bis unter 20	679	357	322
	%	4,3	3,3	6,4
1979	20 bis unter 21	198	105	93
1978	21 bis unter 22	259	130	129
1977	22 bis unter 23	279	153	126
1976	23 bis unter 24	360	218	142
1975	24 bis unter 25	368	226	142
	20 bis unter 25	1 464	832	632
	%	9,3	7,7	12,7
1974	25 bis unter 26	370	221	149
1973	26 bis unter 27	397	268	129
1972	27 bis unter 28	391	279	112
1971	28 bis unter 29	457	295	162
1970	29 bis unter 30	439	295	144
	25 bis unter 30	2 054	1 358	696
	%	13,0	12,6	13,9
1969	30 bis unter 31	487	326	161
1968	31 bis unter 32	464	294	170
1967	32 bis unter 33	449	301	148
1966	33 bis unter 34	451	326	125
1965	34 bis unter 35	430	298	132
	30 bis unter 35	2 281	1 545	736
	%	14,5	14,3	14,7
1964	35 bis unter 36	462	326	136
1963	36 bis unter 37	460	358	102
1962	37 bis unter 38	395	288	107
1961	38 bis unter 39	400	322	78
1960	39 bis unter 40	400	316	84
	35 bis unter 40	2 117	1 610	507
	%	13,4	14,9	10,2
1959	40 bis unter 41	384	319	65
1958	41 bis unter 42	362	276	86
1957	42 bis unter 43	340	289	51
1956	43 bis unter 44	349	278	71
1955	44 bis unter 45	318	262	56
	40 bis unter 45	1 753	1 424	329
	%	11,1	13,2	6,6
1954	45 bis unter 46	347	293	54
1953	46 bis unter 47	278	240	38
1952	47 bis unter 48	263	216	47
1951	48 bis unter 49	253	208	45
1950	49 bis unter 50	239	193	46
	45 bis unter 50	1 380	1 150	230
	%	8,7	10,7	4,6
1949	50 bis unter 51	195	161	34
1948	51 bis unter 52	156	123	33
1947	52 bis unter 53	179	145	34
1946	53 bis unter 54	140	112	28
1945	54 bis unter 55	121	97	24
	50 bis unter 55	791	638	153
	%	5,0	5,9	3,1
1944	55 bis unter 56	126	105	21
1943	56 bis unter 57	110	89	21
1942	57 bis unter 58	89	54	15
1941	58 bis unter 59	63	42	21
1940	59 bis unter 60	75	56	19
	55 bis unter 60	443	346	97
	%	2,8	3,2	1,9
1939 - 1935	60 bis unter 65	241	161	80
1934 - 1930	65 bis unter 70	144	90	54
1929 - 1920	70 bis unter 80	134	83	71
1919 u. fr.	80 und mehr	47	22	25
	60 und mehr	566	336	230
	%	3,6	3,1	4,6
Insgesamt		15 778	10 783	4 995
	%	100	100	100

Geburts- jahr	Alter in Jahren	Ins- gesamt	Männ- lich	Weib- lich
		1	2	3
We i ß e n s e e				
1999	unter 1	25	14	11
1998	1 bis unter 2	12	7	5
1997	2 bis unter 3	22	12	10
1996	3 bis unter 4	21	14	7
1995	4 bis unter 5	24	11	13
	unter 5	104	58	46
	%	5,0	4,3	6,2
1994	5 bis unter 6	15	10	5
1993	6 bis unter 7	20	9	11
1992	7 bis unter 8	19	7	12
1991	8 bis unter 9	15	9	6
1990	9 bis unter 10	8	7	1
	5 bis unter 10	77	42	35
	%	3,7	3,1	4,7
1989	10 bis unter 11	10	10	-
1988	11 bis unter 12	19	12	7
1987	12 bis unter 13	5	2	3
1986	13 bis unter 14	17	13	4
1985	14 bis unter 15	16	2	14
	10 bis unter 15	67	39	28
	%	3,2	2,9	3,8
1984	15 bis unter 16	22	11	11
1983	16 bis unter 17	20	9	11
1982	17 bis unter 18	24	17	7
1981	18 bis unter 19	11	9	2
1980	19 bis unter 20	25	13	12
	15 bis unter 20	102	59	43
	%	4,9	4,4	5,8
1979	20 bis unter 21	29	12	17
1978	21 bis unter 22	19	7	12
1977	22 bis unter 23	43	21	22
1976	23 bis unter 24	45	19	26
1975	24 bis unter 25	78	40	38
	20 bis unter 25	214	99	115
	%	10,2	7,3	15,6
1974	25 bis unter 26	72	36	36
1973	26 bis unter 27	69	37	32
1972	27 bis unter 28	75	41	34
1971	28 bis unter 29	61	34	27
1970	29 bis unter 30	76	52	24
	25 bis unter 30	353	200	153
	%	16,9	14,8	20,7
1969	30 bis unter 31	84	58	26
1968	31 bis unter 32	71	60	11
1967	32 bis unter 33	72	45	27
1966	33 bis unter 34	77	50	27
1965	34 bis unter 35	66	47	19
	30 bis unter 35	370	260	110
	%	17,7	19,3	14,9
1964	35 bis unter 36	82	46	36
1963	36 bis unter 37	54	37	17
1962	37 bis unter 38	61	47	14
1961	38 bis unter 39	48	36	12
1960	39 bis unter 40	40	34	6
	35 bis unter 40	265	200	65
	%	12,7	14,8	8,8
1959	40 bis unter 41	38	33	5
1958	41 bis unter 42	42	35	7
1957	42 bis unter 43	50	35	15
1956	43 bis unter 44	37	22	15
1955	44 bis unter 45	36	26	10
	40 bis unter 45	203	151	52
	%	9,7	11,2	7,0
1954	45 bis unter 46	28	22	6
1953	46 bis unter 47	32	26	6
1952	47 bis unter 48	30	27	3
1951	48 bis unter 49	36	27	9
1950	49 bis unter 50	25	18	7
	45 bis unter 50	151	120	31
	%	7,2	8,9	4,2
1949	50 bis unter 51	11	10	1
1948	51 bis unter 52	13	11	2
1947	52 bis unter 53	26	16	10
1946	53 bis unter 54	6	4	2
1945	54 bis unter 55	5	4	1
	50 bis unter 55	61	45	16
	%	2,9	3,3	2,2
1944	55 bis unter 56	13	10	3
1943	56 bis unter 57	12	10	2
1942	57 bis unter 58	6	5	1
1941	58 bis unter 59	3	3	-
1940	59 bis unter 60	5	5	-
	55 bis unter 60	39	33	6
	%	1,9	2,4	0,8
1939 - 1935	60 bis unter 65	24	15	9
1934 - 1930	65 bis unter 70	21	13	8
1929 - 1920	70 bis unter 80	21	10	11
1919 u. fr.	80 und mehr	16	5	11
	60 und mehr	82	43	39
	%	3,9	3,2	5,3
Insgesamt		2 088	1 349	739
	%	100	100	100

Noch: 2.b Fortgeschriebene ausländische Bevölkerung in den Bezirken von Berlin am 31. Dezember 1999 nach Geburts-, Altersjahren und Geschlecht

Geburts- jahr	Alter in Jahren	Ins- gesamt	Männ- lich	Weib- lich
		1	2	3
Pankow				
1999	unter 1	70	35	35
1998	1 bis unter 2	55	29	26
1997	2 bis unter 3	42	21	21
1996	3 bis unter 4	67	19	48
1995	4 bis unter 5	49	27	22
	unter 5	283	131	152
	%	5,4	4,3	6,9
1994	5 bis unter 6	87	45	42
1993	6 bis unter 7	54	24	30
1992	7 bis unter 8	50	37	13
1991	8 bis unter 9	49	30	19
1990	9 bis unter 10	67	30	37
	5 bis unter 10	307	166	141
	%	5,9	5,5	6,4
1989	10 bis unter 11	51	23	28
1988	11 bis unter 12	64	42	22
1987	12 bis unter 13	69	31	38
1986	13 bis unter 14	69	30	39
1985	14 bis unter 15	55	30	25
	10 bis unter 15	308	156	152
	%	5,9	5,1	6,9
1984	15 bis unter 16	78	41	37
1983	16 bis unter 17	64	39	25
1982	17 bis unter 18	53	31	22
1981	18 bis unter 19	65	39	26
1980	19 bis unter 20	78	53	25
	15 bis unter 20	338	203	135
	%	6,5	6,7	6,2
1979	20 bis unter 21	84	61	23
1978	21 bis unter 22	96	52	44
1977	22 bis unter 23	98	53	45
1976	23 bis unter 24	114	67	47
1975	24 bis unter 25	124	66	58
	20 bis unter 25	516	299	217
	%	9,9	9,9	9,9
1974	25 bis unter 26	149	88	61
1973	26 bis unter 27	161	80	81
1972	27 bis unter 28	150	85	65
1971	28 bis unter 29	165	100	65
1970	29 bis unter 30	162	89	73
	25 bis unter 30	787	442	345
	%	15,1	14,6	15,7
1969	30 bis unter 31	182	112	70
1968	31 bis unter 32	174	104	70
1967	32 bis unter 33	137	76	61
1966	33 bis unter 34	136	75	61
1965	34 bis unter 35	133	83	50
	30 bis unter 35	762	450	312
	%	14,6	14,8	14,2
1964	35 bis unter 36	149	96	53
1963	36 bis unter 37	142	77	65
1962	37 bis unter 38	138	80	58
1961	38 bis unter 39	119	82	37
1960	39 bis unter 40	106	68	38
	35 bis unter 40	654	403	251
	%	12,5	13,3	11,4
1959	40 bis unter 41	117	72	45
1958	41 bis unter 42	75	48	27
1957	42 bis unter 43	82	60	22
1956	43 bis unter 44	67	47	20
1955	44 bis unter 45	92	67	25
	40 bis unter 45	433	294	139
	%	8,3	9,7	6,3
1954	45 bis unter 46	94	58	36
1953	46 bis unter 47	67	43	24
1952	47 bis unter 48	77	50	27
1951	48 bis unter 49	59	38	21
1950	49 bis unter 50	49	31	18
	45 bis unter 50	346	220	126
	%	6,6	7,2	5,7
1949	50 bis unter 51	36	19	17
1948	51 bis unter 52	53	27	26
1947	52 bis unter 53	32	17	15
1946	53 bis unter 54	43	30	13
1945	54 bis unter 55	33	20	13
	50 bis unter 55	197	113	84
	%	3,8	3,7	3,8
1944	55 bis unter 56	20	13	7
1943	56 bis unter 57	21	10	11
1942	57 bis unter 58	19	10	9
1941	58 bis unter 59	23	12	11
1940	59 bis unter 60	17	11	6
	55 bis unter 60	100	56	44
	%	1,9	1,8	2,0
1939 - 1935	60 bis unter 65	84	49	35
1934 - 1930	65 bis unter 70	40	26	14
1929 - 1920	70 bis unter 80	49	17	32
1919 u. fr.	80 und mehr	24	10	14
	60 und mehr	197	102	95
	%	3,8	3,4	4,3
Insgesamt		5 228	3 035	2 193
	%	100	100	100

Geburts- jahr	Alter in Jahren	Ins- gesamt	Männ- lich	Weib- lich
		1	2	3
Reinickendorf				
1999	unter 1	283	138	145
1998	1 bis unter 2	243	121	122
1997	2 bis unter 3	274	130	144
1996	3 bis unter 4	292	148	144
1995	4 bis unter 5	278	156	122
	unter 5	1 370	693	677
	%	6,5	6,3	6,7
1994	5 bis unter 6	364	195	169
1993	6 bis unter 7	332	151	181
1992	7 bis unter 8	355	185	170
1991	8 bis unter 9	336	189	147
1990	9 bis unter 10	315	164	151
	5 bis unter 10	1 702	884	818
	%	8,0	8,0	8,0
1989	10 bis unter 11	304	164	140
1988	11 bis unter 12	302	141	161
1987	12 bis unter 13	275	148	127
1986	13 bis unter 14	241	132	109
1985	14 bis unter 15	225	113	112
	10 bis unter 15	1 347	698	649
	%	6,3	6,3	6,4
1984	15 bis unter 16	199	108	91
1983	16 bis unter 17	227	109	118
1982	17 bis unter 18	258	133	125
1981	18 bis unter 19	286	160	126
1980	19 bis unter 20	307	156	151
	15 bis unter 20	1 277	666	611
	%	6,0	6,0	6,0
1979	20 bis unter 21	297	161	136
1978	21 bis unter 22	276	142	134
1977	22 bis unter 23	286	144	142
1976	23 bis unter 24	315	149	166
1975	24 bis unter 25	413	207	206
	20 bis unter 25	1 587	803	784
	%	7,5	7,3	7,7
1974	25 bis unter 26	466	223	243
1973	26 bis unter 27	491	267	224
1972	27 bis unter 28	480	227	253
1971	28 bis unter 29	542	271	271
1970	29 bis unter 30	535	280	255
	25 bis unter 30	2 514	1 268	1 246
	%	11,8	11,5	12,2
1969	30 bis unter 31	510	259	251
1968	31 bis unter 32	505	273	232
1967	32 bis unter 33	478	246	232
1966	33 bis unter 34	553	298	255
1965	34 bis unter 35	470	276	194
	30 bis unter 35	2 516	1 352	1 164
	%	11,9	12,2	11,4
1964	35 bis unter 36	494	270	224
1963	36 bis unter 37	421	226	195
1962	37 bis unter 38	428	239	187
1961	38 bis unter 39	376	207	169
1960	39 bis unter 40	350	197	153
	35 bis unter 40	2 067	1 139	928
	%	9,7	10,3	9,1
1959	40 bis unter 41	352	203	149
1958	41 bis unter 42	348	194	154
1957	42 bis unter 43	323	186	137
1956	43 bis unter 44	330	181	149
1955	44 bis unter 45	332	178	154
	40 bis unter 45	1 685	942	743
	%	7,9	8,5	7,3
1954	45 bis unter 46	305	164	141
1953	46 bis unter 47	259	115	144
1952	47 bis unter 48	289	135	154
1951	48 bis unter 49	241	117	124
1950	49 bis unter 50	335	155	180
	45 bis unter 50	1 429	686	743
	%	6,7	6,2	7,3
1949	50 bis unter 51	279	117	162
1948	51 bis unter 52	326	140	186
1947	52 bis unter 53	249	113	136
1946	53 bis unter 54	258	140	118
1945	54 bis unter 55	223	113	110
	50 bis unter 55	1 335	623	712
	%	6,3	5,6	7,0
1944	55 bis unter 56	233	117	116
1943	56 bis unter 57	193	102	91
1942	57 bis unter 58	178	103	75
1941	58 bis unter 59	177	109	68
1940	59 bis unter 60	206	122	84
	55 bis unter 60	987	553	434
	%	4,8	5,0	4,3
1939 - 1935	60 bis unter 65	601	352	249
1934 - 1930	65 bis unter 70	337	190	147
1929 - 1920	70 bis unter 80	315	148	167
1919 u. fr.	80 und mehr	157	55	102
	60 und mehr	1 410	745	665
	%	6,6	6,7	6,5
	Insgesamt	21 226	11 052	10 174
	%	100	100	100



Noch: 2.5 Fortgeschriebene ausländische Bevölkerung in den Bezirken von Berlin am 31. Dezember 1999 nach Geburts-, Altersjahren und Geschlecht

Geburts- jahr	Alter in Jahren	Ins- gesamt	Männ- lich	Weib- lich
		1	2	3
Marzahn				
1999	unter 1	51	23	28
1998	1 bis unter 2	61	30	31
1997	2 bis unter 3	78	42	36
1996	3 bis unter 4	75	30	45
1995	4 bis unter 5	100	58	42
	unter 5	365	183	182
	%	6,5	6,0	7,0
1994	5 bis unter 6	78	42	36
1993	6 bis unter 7	86	49	37
1992	7 bis unter 8	98	55	43
1991	8 bis unter 9	97	52	45
1990	9 bis unter 10	92	46	46
	5 bis unter 10	451	244	207
	%	8,0	8,0	8,0
1989	10 bis unter 11	64	28	36
1988	11 bis unter 12	86	48	38
1987	12 bis unter 13	71	37	34
1986	13 bis unter 14	75	39	36
1985	14 bis unter 15	67	40	27
	10 bis unter 15	363	192	171
	%	6,5	6,3	6,6
1984	15 bis unter 16	57	25	32
1983	16 bis unter 17	49	24	25
1982	17 bis unter 18	88	61	27
1981	18 bis unter 19	88	51	37
1980	19 bis unter 20	75	42	33
	15 bis unter 20	357	203	154
	%	6,4	6,7	6,0
1979	20 bis unter 21	82	42	40
1978	21 bis unter 22	106	55	51
1977	22 bis unter 23	110	50	60
1976	23 bis unter 24	108	58	50
1975	24 bis unter 25	123	68	55
	20 bis unter 25	529	273	256
	%	9,4	9,0	9,9
1974	25 bis unter 26	127	67	60
1973	26 bis unter 27	104	63	41
1972	27 bis unter 28	123	67	56
1971	28 bis unter 29	130	69	61
1970	29 bis unter 30	124	68	56
	25 bis unter 30	608	334	274
	%	10,8	11,0	10,6
1969	30 bis unter 31	194	97	97
1968	31 bis unter 32	199	79	120
1967	32 bis unter 33	180	73	87
1966	33 bis unter 34	180	86	74
1965	34 bis unter 35	174	97	77
	30 bis unter 35	887	432	455
	%	15,8	14,2	17,6
1964	35 bis unter 36	148	77	71
1963	36 bis unter 37	136	75	61
1962	37 bis unter 38	151	87	64
1961	38 bis unter 39	115	75	40
1960	39 bis unter 40	154	107	47
	35 bis unter 40	704	421	283
	%	12,5	13,9	11,0
1959	40 bis unter 41	113	72	41
1958	41 bis unter 42	98	59	39
1957	42 bis unter 43	97	59	38
1956	43 bis unter 44	97	50	47
1955	44 bis unter 45	81	46	35
	40 bis unter 45	486	286	200
	%	8,6	9,4	7,7
1954	45 bis unter 46	90	54	36
1953	46 bis unter 47	81	53	28
1952	47 bis unter 48	83	47	36
1951	48 bis unter 49	38	23	15
1950	49 bis unter 50	47	26	21
	45 bis unter 50	339	203	136
	%	6,0	6,7	5,3
1949	50 bis unter 51	70	45	25
1948	51 bis unter 52	28	15	13
1947	52 bis unter 53	39	22	17
1946	53 bis unter 54	29	17	12
1945	54 bis unter 55	23	12	11
	50 bis unter 55	189	111	78
	%	3,4	3,7	3,0
1944	55 bis unter 56	13	6	7
1943	56 bis unter 57	20	15	5
1942	57 bis unter 58	10	3	7
1941	58 bis unter 59	12	8	4
1940	59 bis unter 60	13	3	10
	55 bis unter 60	68	35	33
	%	1,2	1,2	1,3
1939 - 1935	60 bis unter 65	91	57	34
1934 - 1930	65 bis unter 70	64	22	42
1929 - 1920	70 bis unter 80	86	37	49
1919 u. fr.	80 und mehr	33	5	28
	60 und mehr	274	121	153
	%	4,9	4,0	5,9
Insgesamt		5 620	3 038	2 582
	%	100	100	100

Geburts- jahr	Alter in Jahren	Ins- gesamt	Männ- lich	Weib- lich
		1	2	3
Hohenschönhausen				
1999	unter 1	85	41	44
1998	1 bis unter 2	77	38	39
1997	2 bis unter 3	76	43	33
1996	3 bis unter 4	95	49	46
1995	4 bis unter 5	87	43	44
	unter 5	420	214	206
	%	7,4	6,5	8,6
1994	5 bis unter 6	89	45	44
1993	6 bis unter 7	99	50	49
1992	7 bis unter 8	113	69	44
1991	8 bis unter 9	97	46	51
1990	9 bis unter 10	82	32	50
	5 bis unter 10	460	242	218
	%	8,1	7,4	9,2
1989	10 bis unter 11	66	33	33
1988	11 bis unter 12	66	31	35
1987	12 bis unter 13	72	34	38
1986	13 bis unter 14	61	36	25
1985	14 bis unter 15	81	44	37
	10 bis unter 15	346	178	168
	%	6,1	5,4	7,1
1984	15 bis unter 16	65	32	33
1983	16 bis unter 17	77	42	35
1982	17 bis unter 18	75	42	33
1981	18 bis unter 19	110	78	32
1980	19 bis unter 20	96	63	33
	15 bis unter 20	423	257	166
	%	7,5	7,8	7,0
1979	20 bis unter 21	96	62	34
1978	21 bis unter 22	98	60	38
1977	22 bis unter 23	94	51	43
1976	23 bis unter 24	139	78	61
1975	24 bis unter 25	126	80	46
	20 bis unter 25	553	331	222
	%	9,8	10,1	9,3
1974	25 bis unter 26	125	73	52
1973	26 bis unter 27	122	66	56
1972	27 bis unter 28	130	77	53
1971	28 bis unter 29	128	79	49
1970	29 bis unter 30	165	104	61
	25 bis unter 30	670	399	271
	%	11,8	12,1	11,4
1969	30 bis unter 31	184	99	85
1968	31 bis unter 32	178	112	66
1967	32 bis unter 33	141	79	62
1966	33 bis unter 34	172	94	78
1965	34 bis unter 35	160	86	74
	30 bis unter 35	835	470	365
	%	14,7	14,3	15,3
1964	35 bis unter 36	135	100	35
1963	36 bis unter 37	146	92	54
1962	37 bis unter 38	152	87	65
1961	38 bis unter 39	123	68	55
1960	39 bis unter 40	132	77	55
	35 bis unter 40	688	424	264
	%	12,1	12,9	11,1
1959	40 bis unter 41	115	78	37
1958	41 bis unter 42	112	77	35
1957	42 bis unter 43	79	53	26
1956	43 bis unter 44	97	64	33
1955	44 bis unter 45	96	66	30
	40 bis unter 45	499	338	161
	%	8,8	10,3	6,8
1954	45 bis unter 46	95	63	32
1953	46 bis unter 47	56	33	23
1952	47 bis unter 48	63	31	32
1951	48 bis unter 49	55	38	17
1950	49 bis unter 50	50	38	12
	45 bis unter 50	319	203	116
	%	5,6	6,2	4,9
1949	50 bis unter 51	37	17	20
1948	51 bis unter 52	51	28	23
1947	52 bis unter 53	25	13	12
1946	53 bis unter 54	28	19	9
1945	54 bis unter 55	17	10	7
	50 bis unter 55	158	87	71
	%	2,8	2,6	3,0
1944	55 bis unter 56	24	11	13
1943	56 bis unter 57	25	13	12
1942	57 bis unter 58	13	7	6
1941	58 bis unter 59	17	7	10
1940	59 bis unter 60	23	13	10
	55 bis unter 60	102	51	51
	%	1,8	1,6	2,1
1939 - 1935	60 bis unter 65	69	38	31
1934 - 1930	65 bis unter 70	57	26	31
1929 - 1920	70 bis unter 80	44	21	23
1919 u. fr.	80 und mehr	28	10	18
	60 und mehr	198	95	103
	%	3,5	2,9	4,3
Insgesamt		5 671	3 289	2 382
	%	100	100	100

Noch: 2.b Fortgeschriebene ausländische Bevölkerung in den Bezirken von Berlin am 31. Dezember 1999  
nach Geburts-, Altersjahren und Geschlecht

Geburts- jahr	Alter in Jahren	Ins- gesamt	Männ- lich	Weib- lich
		1	2	3
Hellersdorf				
1999	unter 1	36	20	16
1998	1 bis unter 2	36	16	20
1997	2 bis unter 3	45	21	24
1996	3 bis unter 4	45	15	30
1995	4 bis unter 5	42	20	22
	unter 5	204	92	112
	%	6,7	5,2	8,6
1994	5 bis unter 6	47	26	21
1993	6 bis unter 7	34	16	18
1992	7 bis unter 8	47	30	17
1991	8 bis unter 9	28	16	12
1990	9 bis unter 10	29	14	15
	5 bis unter 10	185	102	83
	%	6,0	5,8	6,4
1989	10 bis unter 11	38	13	25
1988	11 bis unter 12	28	13	15
1987	12 bis unter 13	27	11	16
1986	13 bis unter 14	28	13	15
1985	14 bis unter 15	35	16	19
	10 bis unter 15	156	66	90
	%	5,1	3,8	6,9
1984	15 bis unter 16	28	12	16
1983	16 bis unter 17	30	20	10
1982	17 bis unter 18	30	17	13
1981	18 bis unter 19	28	20	8
1980	19 bis unter 20	39	18	21
	15 bis unter 20	155	87	68
	%	5,1	4,9	5,2
1979	20 bis unter 21	44	24	20
1978	21 bis unter 22	57	31	26
1977	22 bis unter 23	58	25	31
1976	23 bis unter 24	53	22	31
1975	24 bis unter 25	68	37	29
	20 bis unter 25	276	139	137
	%	9,0	7,9	10,5
1974	25 bis unter 26	68	35	31
1973	26 bis unter 27	68	39	27
1972	27 bis unter 28	72	38	34
1971	28 bis unter 29	77	44	33
1970	29 bis unter 30	92	51	41
	25 bis unter 30	373	207	166
	%	12,2	11,8	12,8
1969	30 bis unter 31	121	81	40
1968	31 bis unter 32	97	59	38
1967	32 bis unter 33	101	58	43
1966	33 bis unter 34	88	52	36
1965	34 bis unter 35	82	50	32
	30 bis unter 35	489	300	189
	%	16,0	17,1	14,5
1964	35 bis unter 36	90	51	39
1963	36 bis unter 37	90	65	25
1962	37 bis unter 38	100	68	32
1961	38 bis unter 39	81	55	26
1960	39 bis unter 40	88	56	32
	35 bis unter 40	449	295	154
	%	14,7	16,8	11,8
1959	40 bis unter 41	83	56	27
1958	41 bis unter 42	68	55	13
1957	42 bis unter 43	62	43	19
1956	43 bis unter 44	51	29	22
1955	44 bis unter 45	57	42	15
	40 bis unter 45	321	225	96
	%	10,5	12,8	7,4
1954	45 bis unter 46	46	23	23
1953	46 bis unter 47	37	27	10
1952	47 bis unter 48	27	17	10
1951	48 bis unter 49	13	6	7
1950	49 bis unter 50	37	22	15
	45 bis unter 50	160	95	65
	%	5,2	5,4	5,0
1949	50 bis unter 51	23	9	14
1948	51 bis unter 52	15	4	11
1947	52 bis unter 53	15	9	6
1946	53 bis unter 54	21	17	4
1945	54 bis unter 55	17	11	6
	50 bis unter 55	91	50	41
	%	3,0	2,8	3,2
1944	55 bis unter 56	9	5	4
1943	56 bis unter 57	21	10	11
1942	57 bis unter 58	14	8	6
1941	58 bis unter 59	3	1	2
1940	59 bis unter 60	13	7	6
	55 bis unter 60	60	31	29
	%	2,0	1,8	2,2
1939 - 1935	60 bis unter 65	54	28	26
1934 - 1930	65 bis unter 70	34	20	14
1929 - 1920	70 bis unter 80	38	15	23
1919 u. fr.	80 und mehr	15	7	8
	60 und mehr	141	70	71
	%	4,6	4,0	5,5
Insgesamt		3 060	1 759	1 301
	%	100	100	100

