

Berliner Statistik

BERLIN

Statistische Berichte

Herausgeber: Statistisches Landesamt Berlin, Alt-Friedrichsfelde 60, 10315 Berlin(Lichtenberg)
Information und Beratung: Telefon: 9021 3434, Telefax: 9021 3655, Internet:<http://www.statistik-berlin.de>

* A | 3 - j 98

Ausgegeben im August 1999

Bevölkerung in Berlin

1998

Teil 2: Bezirke

Inhalt

Seite

Erläuterungen	2
---------------------	---

Grafiken

1. Deutsche und Ausländer in Berlin nach Bezirken	5
2. Bevölkerungsentwicklung bei Deutschen und Ausländern in Berlin nach Bezirken	5

Tabellen

Bevölkerungsentwicklung und durchschnittliche Bevölkerung in Berlin

1. - nach Bezirken und Geschlecht	6
1.a - deutsche Bevölkerung nach Bezirken und Geschlecht	6
1.b - ausländische Bevölkerung nach Bezirken und Geschlecht	6

Fortgeschriebene Bevölkerung in den Bezirken von Berlin

2. - nach Geburts-, Altersjahren und Geschlecht	7
2.a - deutsche Bevölkerung nach Geburts-, Altersjahren und Geschlecht	19
2.b - ausländische Bevölkerung nach Geburts-, Altersjahren und Geschlecht	31

Erläuterungen

Ziel der Statistik

Die Statistik der Bevölkerungsfortschreibung stellt regelmäßig Informationen über die Veränderung von Bevölkerungsstand und -struktur bereit, die Grundlage gesellschafts- und wirtschaftspolitischer Entscheidungen von Bund, Ländern und Gemeinden sind. Für Öffentlichkeit, Wirtschaft, Wissenschaft und Forschung sind Zahlen zur Bevölkerungsstruktur und -entwicklung gleichermaßen unverzichtbar, z.B. als Grundlage für Prognosen, die Rentenfinanzierung, die Gesundheitspolitik sowie für die Arbeitsmarkt-, Sozial- und Wohnungspolitik. Im Rahmen des Verwaltungsvollzugs sowie des politischen Lebens und der Finanzverfassung sind diese Daten beispielsweise für die Erstellung von Schlüsselzahlen für den Finanzausgleich besonders wichtig.

Die bei der Bevölkerungsfortschreibung berechneten Zahlen des Bevölkerungsstandes am Ende des jeweiligen Berichtsjahres sowie die Durchschnittsbevölkerung werden in zwei Berichten veröffentlicht, und zwar enthält der eine Bevölkerungszahlen für Berlin, Berlin-West und Berlin-Ost, der andere Bezirksergebnisse.

Rechtsgrundlage

Grundlage für die Bevölkerungsfortschreibung ist das Gesetz über die Statistik der Bevölkerungsbewegung und die Fortschreibung des Bevölkerungsstandes vom 4. Juli 1957 (BGBl. I S. 694), in der Fassung der Bekanntmachung vom 14. März 1980 (BGBl. I S. 308), geändert durch § 26 des Melderechtsrahmengesetzes (MRRG) vom 16. August 1980 (BGBl. I S. 1429) sowie durch Artikel 11 der Verordnung zur Änderung statistischer Rechtsvorschriften (StatÄndV) vom 20. November 1996 (BGBl. I S. 1804) in Verbindung mit dem Gesetz über die Statistik für Bundeszwecke in der Fassung vom 22. Januar 1987 (BGBl. I S. 462) sowie der Neufassung des Melderechtsrahmengesetzes (MRRG) vom 24. Juni 1994 (BGBl. I S. 1430).

Methodische Hinweise

Seit der Vereinigung Deutschlands ist Berlin auch im Bereich der Statistik ein einheitliches Gebiet. Dennoch ist es für eine Übergangszeit erforderlich, die hier dargestellten statistischen Angaben getrennt für den Ost- und Westteil Berlins auszuweisen. Damit wird einer Forderung der Europäischen Union entsprochen sowie den Bedürfnissen vieler Nutzer an einer Darstellung der noch unterschiedlichen Entwicklung in den östlichen und westlichen Bezirken der Stadt. Die Zahlenangaben für die Bezirke Tiergarten, Wedding, Kreuzberg, Charlottenburg, Spandau, Wilmersdorf, Zehlendorf, Schöneberg, Steglitz, Tempelhof, Neukölln und Reinickendorf werden daher in der Summe Berlin-West zusammengefaßt. In der Summe Berlin-Ost sind die Zahlenangaben für die Bezirke Mitte, Prenzlauer Berg, Friedrichshain, Treptow, Köpenick, Lichtenberg, Weißensee, Pankow, Marzahn, Hohenschönhausen und Hellersdorf enthalten. Die Bevölkerungszahlen für Berlin und Berlin-West enthalten seit dem 3. Oktober 1990 die bis dahin zur DDR zählenden Einwohner von West-Staaken, die nach dem Einigungsvertrag Berlin, und zwar dem Bezirk Spandau, zugerechnet wurden. Die Ergebnisse der Bevölkerungsfortschreibung für Berlin-West (ohne West-Staaken) werden auf der Basis der Ergebnisse der Volkszählung vom 25. Mai 1987 berechnet. Die Fortschreibung der Bevölkerungsdaten für Berlin-Ost und West-Staaken beruht auf einer Auszählung des Zentralen Einwohnerregisters der DDR zum Stand 3. Oktober 1990.

Der Bevölkerungsstand wird monatlich und jährlich fortgeschrieben, und zwar für die Bevölkerung insgesamt sowie für Deutsche und Ausländer. Die monatliche Fortschreibung wird für Berlin, Berlin-West, Berlin-Ost und die Bezirke nach Geschlecht und Altersgruppen durchgeführt. Die jährliche Fortschreibung wird in Berlin nach Geschlecht, Altersjahren und Familienstand ausgewiesen und für Berlin-West, Berlin-Ost und die Bezirke nach Geschlecht und Altersjahren.

Bei der Bevölkerungsfortschreibung werden folgende Bevölkerungsbewegungen berücksichtigt:

- Natürliche Bevölkerungsbewegung:
Lebendgeborene (als Bevölkerungszugang)
Gestorbene (als Bevölkerungsabgang)
Die Zahl der Lebendgeborenen abzüglich der Zahl der Gestorbenen ergibt den Geburten- bzw. Sterbeüberschuß.
- Wanderungen:
Zugezogene (als Bevölkerungszugang)
Fortgezogene (als Bevölkerungsabgang)
Die Zahl der Zugezogenen abzüglich der Zahl der Fortgezogenen führt zu einem Zuzugs- bzw. Fortzugsüberschuß (Wanderungsgewinn bzw. Wanderungsverlust).

Bei der Bevölkerungsfortschreibung der Deutschen und Ausländer werden darüber hinaus Änderungen der Staatsangehörigkeit berücksichtigt. Diese Änderungen treten ein, wenn ein Einwohner, der am Ort der Hauptwohnung bisher als Ausländer gemeldet war, gemäß behördlicher Feststellung deutscher Staatsangehöriger ist, wenn dem Einwohner die rechtliche Gleichstellung mit einem deutschen Staatsangehörigen zuerkannt wurde (Statusdeutscher), bzw. wenn der Einwohner durch Einbürgerung deutscher Staatsangehöriger wurde. Es ist dabei unerheblich, ob daneben eine ausländische Staatsangehörigkeit fortbesteht. In der Bevölkerungsfortschreibung wird die Zahl dieser Personen bei den Ausländern als Abgang und bei den Deutschen als Zugang verbucht. Demgegenüber werden Änderungen der deutschen Staatsangehörigkeit in eine ausländische wegen der sehr geringen Zahl im Rahmen der Bevölkerungsfortschreibung nicht berücksichtigt. Für Berlin-Ost werden Staatsangehörigkeitsänderungen nach der Übernahme des Datenbestandes durch das Landeseinwohneramt ab April 1991 nachgewiesen.

Durchschnittliche Bevölkerung:

- Durchschnittliche Monatsbevölkerung: arithmetisches Mittel aus Bevölkerung am Monatsanfang und am Monatsende
- Durchschnittliche Jahresbevölkerung: arithmetisches Mittel aus den 12 Monatsdurchschnitten
- Durchschnittliche Jahresbevölkerung nach Altersjahren: In der Gliederung nach dem Geschlecht und Altersjahren steht nur die Bevölkerung am Jahresanfang ($B_1(a)$) und am Jahresende ($B_{13}(a)$) je Altersjahr zur Verfügung, so daß die Bildung des arithmetischen Mittels aus 12 Monatsdurchschnitten hier nicht möglich ist. Das arithmetische Mittel aus Anfangs- und Endbestand eines jeden Altersjahres wird deshalb mit einem Korrekturfaktor (f) multipliziert, der sich als Quotient aus der zweifachen durchschnittlichen Jahresbevölkerung aller Altersjahre (B) und der Addition des Anfangs- (B_1) und Endbestandes (B_{13}) aller Altersjahre ergibt.

Die durchschnittliche Bevölkerung eines Altersjahres berechnet sich demnach nach folgender Formel:

$$\overline{B(a)} = \frac{1}{2} \{B_1(a) + B_{13}(a)\} * f \quad f = \frac{\overline{2 B}}{B_1 + B_{13}}$$

Neben den Zahlen der Bevölkerungsfortschreibung werden im monatlich erscheinenden Statistischen Bericht A I 3/S die melderechtlich registrierten Einwohner aus dem beim Berliner Landeseinwohneramt geführten Einwohnerregister ausgewiesen. Sie sind wegen der Aufgabenstellung des Einwohnerregisters nur eingeschränkt mit den hier vorgelegten Ergebnissen vergleichbar.

Definitionen

Fortgeschriebene Bevölkerung: Die Bevölkerungsfortschreibung wird bundeseinheitlich am Ort der einzigen Wohnung des Einwohners, bei mehreren Wohnungen im Bundesgebiet am melderechtlichen "Ort der Hauptwohnung" durchgeführt. Hauptwohnung ist die vorwiegend benutzte Wohnung des Einwohners. Hauptwohnung eines verheirateten Einwohners, der nicht dauernd getrennt von seiner Familie lebt, ist die vorwiegend genutzte Wohnung der Familie. In Zweifelsfällen ist die vorwiegend genutzte Wohnung dort, wo der Schwerpunkt der Lebensbeziehungen des Einwohners liegt. Die Definition der Hauptwohnung ergibt sich aus § 12 Abs. 2 der Neufassung des Melde-rechtsrahmengesetzes (MRRG) vom 24. Juni 1994 (BGBl. I S. 1430).

Deutsche: Deutsche Staatsangehörige sowie Personen, die gemäß Artikel 116 Abs. 1 Grundgesetz den Personen mit deutscher Staatsangehörigkeit gleichgestellt sind, z.B. Flüchtlinge mit deutscher Staatsangehörigkeit. Personen, die neben der deutschen noch eine weitere Staatsangehörigkeit haben, gelten ebenfalls als Deutsche.

Ausländer: Personen mit ausschließlich ausländischer oder ungeklärter Staatsangehörigkeit sowie Staatenlose.

Veröffentlichungen

- Statistischer Bericht A I 1/A I 2 - m: Bevölkerungsentwicklung und Bevölkerungsstand in Berlin(West) - monatlich (bis September 1990);
- Statistischer Bericht A I 1/A I 2 - m: Bevölkerungsentwicklung und Bevölkerungsstand in Berlin - monatlich (ab Oktober 1990)
- Sonderheft: Bevölkerungsvorgänge in Berlin(West) - jährlich (bis 1990)
- Statistisches Bundesamt: Fachserie 1, Reihe 1 "Gebiet und Bevölkerung" - vierteljährlich und jährlich

Zeichenerklärung

- nichts vorhanden schränkt	/ Zahlenwert nicht sicher genug	() Aussagewert ist einge
0 weniger als die Hälfte von 1 in der letzten besetzten Stelle, jedoch mehr als nichts	. Zahlenwert unbekannt oder ge- heimzuhalten	p vorläufige Zahl
... Angabe fällt später an	x Tabellenfach gesperrt, weil Aussage nicht sinnvoll	r berichtigte Zahl
		s geschätzte Zahl

Durch Auf- bzw. Abrunden von Einzelangaben können sich geringe Abweichungen in den Endsummen ergeben.

Statistische Berichte mit * vor der Nummerung enthalten Angaben, die alle Statistischen Landesämter für ihren Bereich unter gleicher Kennziffer veröffentlichen.

1. Deutsche und Ausländer in Berlin 1998 nach Bezirken

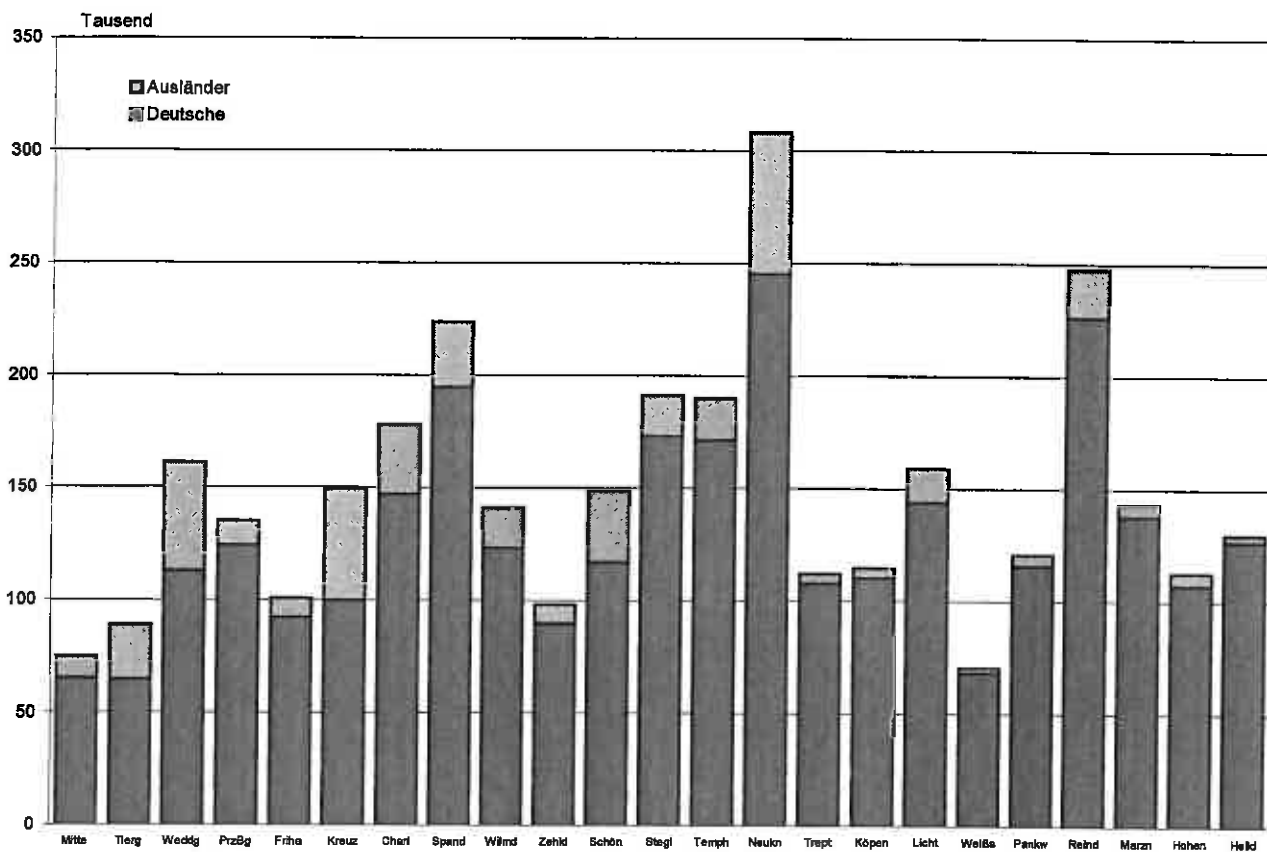

2. Bevölkerungsentwicklung bei Deutschen und Ausländern in Berlin 1998 nach Bezirken

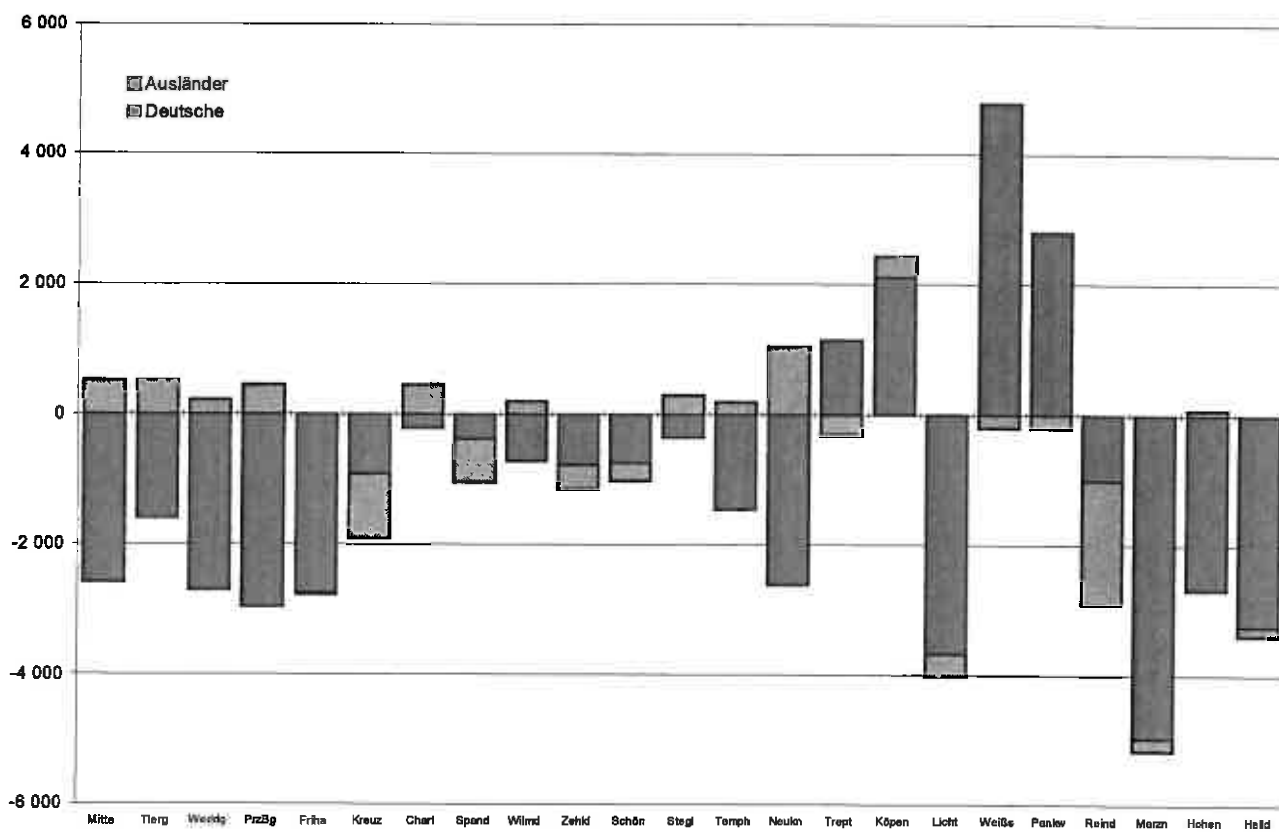

1. Bevölkerungsentwicklung und durchschnittliche Bevölkerung in Berlin 1998 nach Bezirken und Geschlecht

Bezirk	Bevölkerung am Jahresanfang			Bevölkerungszunahme oder -abnahme (-)			Bevölkerung am Jahresende			Durchschnittliche Bevölkerung		
	insgesamt	männlich	weiblich	insgesamt	männlich	weiblich	insgesamt	männlich	weiblich	insgesamt	männlich	weiblich
	1	2	3	4	5	6	7	8	9	10	11	12
Mitte	76 721	38 609	38 112	- 2 069	- 755	- 1 314	74 652	37 854	36 798	76 102	38 558	37 544
Tiergarten	89 880	44 780	45 100	- 1 089	- 299	- 790	88 791	44 481	44 310	89 305	44 681	44 624
Wedding	163 362	81 514	81 848	- 2 493	- 1 039	- 1 454	160 869	80 475	80 394	162 132	81 051	81 081
Prenzlauer Berg	137 541	69 243	68 298	- 2 531	- 902	- 1 629	135 010	68 341	66 669	136 554	68 984	67 570
Friedrichshain	103 743	52 798	50 945	- 2 775	- 1 370	- 1 405	100 968	51 428	49 540	102 434	52 146	50 288
Kreuzberg	151 062	76 274	74 788	- 1 912	- 710	- 1 202	149 150	75 564	73 586	150 143	75 894	74 249
Charlottenburg	177 895	84 049	93 846	221	289	88	177 916	84 338	93 578	178 042	84 314	93 728
Spandau	224 812	108 107	116 705	- 1 037	- 331	- 706	223 775	107 776	115 999	224 510	108 018	116 492
Wilmsdorf	141 681	64 457	77 224	- 528	- 81	- 467	141 153	64 396	76 757	141 572	64 508	77 066
Zehlendorf	99 201	48 010	51 191	- 1 156	- 597	- 558	98 046	45 413	52 633	98 654	45 710	52 944
Schöneberg	149 687	72 554	77 133	- 1 028	- 580	- 448	148 659	71 974	76 685	149 141	72 232	76 909
Steglitz	191 110	86 853	104 257	- 68	42	110	191 042	86 895	104 047	191 028	86 975	104 053
Tempelhof	191 107	89 076	102 031	- 1 272	- 447	- 825	189 835	88 629	101 206	190 543	88 882	101 661
Neukölln	309 637	150 630	159 007	- 1 590	- 391	- 1 199	308 047	150 239	157 808	308 816	150 364	158 452
Treptow	111 368	54 245	57 123	840	358	482	112 208	54 603	57 605	111 790	54 391	57 399
Köpenick	112 238	54 412	57 826	2 436	1 452	984	114 674	55 864	58 810	113 520	55 177	58 343
Lichtenberg	163 153	82 014	81 139	- 4 020	- 2 209	- 1 811	159 133	79 805	79 328	161 924	81 503	80 421
Weißensee	65 883	32 193	33 690	4 584	2 105	2 479	70 467	34 298	36 169	68 077	33 242	34 835
Pankow	118 212	56 709	61 503	2 805	1 443	1 362	120 817	58 152	62 665	119 598	57 481	62 117
Reinickendorf	250 494	119 089	131 395	- 2 897	- 1 706	- 1 191	247 597	117 393	130 204	249 067	118 392	130 675
Marzahn	148 569	73 541	75 028	- 5 162	- 2 493	- 2 669	143 407	71 048	72 359	145 940	72 266	73 674
Hohenschönhausen	115 459	57 091	58 368	- 2 605	- 1 158	- 1 447	112 854	55 933	56 921	114 230	56 569	57 661
Hellersdorf	133 144	65 112	68 032	- 3 392	- 1 593	- 1 799	129 752	63 519	66 233	131 171	64 171	67 000
Berlin	3 425 759	1 659 470	1 766 289	- 26 937	- 10 952	- 15 985	3 398 822	1 648 518	1 750 304	3 414 293	1 655 507	1 758 786
Berlin-West	2 139 728	1 023 503	1 116 225	- 14 848	- 5 830	- 9 018	2 124 880	1 017 673	1 107 207	2 132 953	1 021 019	1 111 934
Berlin-Ost	1 286 031	635 967	650 064	- 12 089	- 5 122	- 6 967	1 273 942	630 845	643 097	1 281 340	634 488	646 852

1.a Bevölkerungsentwicklung und durchschnittliche deutsche Bevölkerung in Berlin 1998 nach Bezirken und Geschlecht

Bezirk	Bevölkerung am Jahresanfang			Bevölkerungszunahme oder -abnahme (-)			Bevölkerung am Jahresende			Durchschnittliche Bevölkerung		
	insgesamt	männlich	weiblich	insgesamt	männlich	weiblich	insgesamt	männlich	weiblich	insgesamt	männlich	weiblich
	1	2	3	4	5	6	7	8	9	10	11	12
Mitte	67 714	33 097	34 617	- 2 588	- 1 059	- 1 529	65 126	32 038	33 088	66 653	32 701	33 952
Tiergarten	86 424	32 352	34 072	- 1 608	- 642	- 966	84 816	31 710	33 106	85 602	32 018	33 584
Wedding	115 827	58 083	57 744	- 2 702	- 1 217	- 1 485	113 125	54 866	58 259	114 474	55 489	58 985
Prenzlauer Berg	127 508	63 173	64 335	- 2 989	- 1 076	- 1 893	124 539	62 097	62 442	126 156	62 691	63 465
Friedrichshain	95 075	47 453	47 622	- 2 753	- 1 357	- 1 396	92 322	46 096	46 226	93 791	46 816	46 975
Kreuzberg	100 922	49 655	51 267	- 924	- 230	- 694	99 998	49 425	50 573	100 410	49 480	50 930
Charlottenburg	147 271	87 800	79 471	- 220	48	268	147 051	87 648	79 203	147 317	87 893	79 424
Spandau	195 089	91 852	103 237	- 387	- 74	- 313	194 702	91 578	103 124	195 107	91 701	103 406
Wilmsdorf	124 168	55 478	68 690	- 721	- 97	- 624	123 447	55 381	68 066	123 992	55 523	68 469
Zehlendorf	90 607	41 819	48 788	- 778	- 319	- 459	89 829	41 300	48 529	90 340	41 515	48 825
Schöneberg	117 925	55 397	62 528	- 744	- 310	- 434	117 181	55 087	62 094	117 556	55 218	62 338
Steglitz	173 864	77 983	95 881	- 361	26	387	173 303	78 009	95 294	173 500	78 011	95 489
Tempelhof	172 941	79 753	93 188	- 1 458	- 500	- 958	171 483	79 253	92 230	172 295	79 535	92 760
Neukölln	248 117	118 171	129 946	- 2 626	- 1 032	- 1 594	245 491	117 139	128 352	246 881	117 872	129 009
Treptow	106 738	51 134	55 604	1 146	717	429	107 884	51 851	56 033	107 371	51 524	55 847
Köpenick	108 367	51 896	56 471	2 113	1 193	920	110 480	53 089	57 391	109 512	52 531	56 981
Lichtenberg	147 602	70 807	76 795	- 3 883	- 1 560	- 2 323	143 919	69 247	74 672	146 212	70 277	75 935
Weißensee	63 565	30 556	33 009	4 784	2 281	2 503	68 349	32 837	35 512	65 891	31 688	34 203
Pankow	113 003	53 540	59 463	2 803	1 680	1 143	115 806	55 200	60 606	114 615	54 500	60 115
Reinickendorf	227 259	108 487	120 772	- 1 012	- 278	- 738	226 247	106 191	120 056	226 572	106 360	120 212
Marzahn	142 950	70 391	72 559	- 4 977	- 2 328	- 2 649	137 973	68 063	69 910	140 510	69 251	71 259
Hohenschönhausen	110 138	54 009	56 129	- 2 885	- 1 200	- 1 685	107 453	52 809	54 644	108 882	53 473	55 409
Hellersdorf	129 895	63 186	66 709	- 3 251	- 1 510	- 1 741	126 644	61 676	64 968	127 885	62 283	65 702
Berlin	2 992 789	1 421 652	1 571 137	- 25 601	- 8 862	- 16 739	2 967 168	1 412 790	1 554 378	2 981 804	1 418 150	1 563 654
Berlin-West	1 780 214	832 410	947 804	- 13 541	- 4 623	- 8 918	1 766 673	827 787	938 886	1 774 226	830 415	943 811
Berlin-Ost	1 212 555	589 242	623 313	- 12 060	- 4 239	- 7 821	1 200 495	585 003	615 492	1 207 578	587 735	619 843

1.b Bevölkerungsentwicklung und durchschnittliche ausländische Bevölkerung in Berlin 1998 nach Bezirken und Geschlecht

Bezirk	Bevölkerung am Jahresanfang			Bevölkerungszunahme oder -abnahme (-)			Bevölkerung am Jahresende			Durchschnittliche Bevölkerung		
	ins- gesamt	männ- lich	weib- lich	ins- gesamt	männ- lich	weib- lich	ins- gesamt	männ- lich	weib- lich	ins- gesamt	männ- lich	weib- lich
	1	2	3	4	5	6	7	8	9	10	11	12
Mitte	9 007	5 512	3 495	519	304	215	9 526	5 818	3 710	9 449	5 857	3 592
Tiergarten	23 456	12 428	11 028	519	343	176	23 975	12 771	11 204	23 703	12 663	11 040
Wedding	47 535	25 431	22 104	209	178	31	47 744	25 609	22 135	47 658	25 562	22 096
Prenzlauer Berg	10 033	6 070	3 963	438	174	264	10 471	6 244	4 227	10 398	6 293	4 105
Friedrichshain	8 888	5 345	3 523	- 22	- 13	- 9	8 846	5 332	3 514	8 843	5 330	3 513
Kreuzberg	50 140	26 619	23 521	- 988	- 480	- 508	49 152	26 139	23 013	49 733	26 414	23 319
Charlottenburg	30 424	16 249	14 175	441	241	200	30 865	16 490	14 375	30 725	16 421	14 304
Spandau	29 723	16 455	13 268	- 650	- 257	- 393	29 073	16 198	12 875	29 403	16 317	13 086
Wilmsdorf	17 513	8 979	8 534	193	36	157	17 706	9 015	8 691	17 580	8 983	8 597
Zehlendorf	8 594	4 391	4 203	- 377	- 278	- 99	8 217	4 113	4 104	8 314	4 195	4 119
Schöneberg	31 762	17 157	14 605	- 284	- 270	- 14	31 478	16 887	14 591	31 585	17 014	14 571
Steglitz	17 446	8 970	8 476	293	16	277	17 739	8 986	8 753	17 528	8 964	8 564
Tempelhof	18 166	9 323	8 843	186	53	133	18 352	9 376	8 976	18 248	9 347	8 901
Neukölln	61 520	32 459	29 061	1 036	641	395	62 556	33 100	29 456	61 935	32 692	29 243
Treptow	4 630	3 111	1 519	- 306	- 359	53	4 324	2 752	1 572	4 419	2 867	1 552
Köpenick	3 871	2 516	1 355	323	259	64	4 194	2 775	1 419	4 008	2 646	1 362
Lichtenberg	15 551	11 207	4 344	- 337	- 649	312	15 214	10 558	4 656	15 712	11 226	4 486
Weißensee	2 318	1 637	681	- 200	- 176	- 24	2 118	1 461	657	2 186	1 554	632
Pankow	5 209	3 169	2 040	- 198	- 217	19	5 011	2 952	2 059	4 983	2 981	2 002
Reinickendorf	23 235	12 632	10 603	- 1 885	- 1 430	- 455	21 350	11 202	10 148	22 315	12 032	10 283
Marzahn	5 619	3 150	2 469	- 185	- 165	- 20	5 434	2 985	2 449	5 430	3 015	2 415
Hohenschönhausen	5 321	3 082	2 239	80	42	38	5 401	3 124	2 277	5 348	3 096	2 252
Hellersdorf	3 249	1 926	1 323	- 141	- 83	- 58	3 108	1 843	1 265	3 186	1 888	1 298
Berlin	432 990	237 818	195 172	- 1 336	- 2 090	754	431 654	235 728	195 926	432 489	237 957	195 532
Berlin-West	359 514	191 093	168 421	- 1 307	- 1 207	- 100	358 207	199 886	168 321	358 727	190 604	168 123
Berlin-Ost	73 476	46 725	26 751	- 29	- 883	854	73 447	45 842	27 605	73 762	46 753	27 009

2. Fortgeschriebene Bevölkerung in den Bezirken von Berlin am 31. Dezember 1998 nach Geburts-, Altersjahren und Geschlecht

Geburts- jahr	Alter in Jahren	Ins- gesamt	Männ- lich	Weib- lich
		1	2	3
Mitte				
1998	unter 1	537	279	258
1997	1 bis unter 2	533	263	270
1996	2 bis unter 3	484	258	226
1995	3 bis unter 4	490	260	230
1994	4 bis unter 5	455	247	208
	unter 5	2 499	1 307	1 192
	%	3,3	3,5	3,2
1993	5 bis unter 6	411	232	179
1992	6 bis unter 7	468	251	215
1991	7 bis unter 8	484	258	226
1990	8 bis unter 9	701	371	330
1989	9 bis unter 10	687	346	341
	5 bis unter 10	2 759	1 458	1 301
	%	3,7	3,9	3,5
1988	10 bis unter 11	745	396	349
1987	11 bis unter 12	796	435	351
1986	12 bis unter 13	784	399	385
1985	13 bis unter 14	742	371	371
1984	14 bis unter 15	773	381	392
	10 bis unter 15	3 810	1 982	1 828
	%	5,1	5,2	5,0
1983	15 bis unter 16	853	465	388
1982	16 bis unter 17	815	409	406
1981	17 bis unter 18	874	464	410
1980	18 bis unter 19	906	477	429
1979	19 bis unter 20	824	423	401
	15 bis unter 20	4 272	2 238	2 034
	%	5,7	5,9	5,5
1978	20 bis unter 21	832	432	400
1977	21 bis unter 22	881	464	417
1976	22 bis unter 23	982	480	502
1975	23 bis unter 24	1 033	531	502
1974	24 bis unter 25	1 071	548	523
	20 bis unter 25	4 799	2 455	2 344
	%	6,4	6,5	6,4
1973	25 bis unter 26	1 140	578	564
1972	26 bis unter 27	1 201	658	543
1971	27 bis unter 28	1 488	781	707
1970	28 bis unter 29	1 687	887	780
1969	29 bis unter 30	1 720	946	774
	25 bis unter 30	7 196	3 828	3 368
	%	9,6	10,1	9,2
1968	30 bis unter 31	1 883	1 031	832
1967	31 bis unter 32	1 787	999	788
1966	32 bis unter 33	1 746	957	789
1965	33 bis unter 34	1 814	1 052	762
1964	34 bis unter 35	1 675	955	720
	30 bis unter 35	8 865	4 994	3 871
	%	11,9	13,2	10,5
1963	35 bis unter 36	1 683	923	760
1962	36 bis unter 37	1 512	857	655
1961	37 bis unter 38	1 488	813	655
1960	38 bis unter 39	1 313	744	569
1959	39 bis unter 40	1 289	732	557
	35 bis unter 40	7 285	4 069	3 196
	%	9,7	10,7	8,7
1958	40 bis unter 41	1 169	669	500
1957	41 bis unter 42	1 114	616	498
1956	42 bis unter 43	1 032	533	499
1955	43 bis unter 44	1 065	580	485
1954	44 bis unter 45	1 102	600	502
	40 bis unter 45	5 482	2 988	2 484
	%	7,3	7,9	6,8
1953	45 bis unter 46	1 053	566	487
1952	46 bis unter 47	953	525	428
1951	47 bis unter 48	961	503	458
1950	48 bis unter 49	963	507	456
1949	49 bis unter 50	848	466	380
	45 bis unter 50	4 776	2 567	2 209
	%	6,4	6,8	6,0
1948	50 bis unter 51	718	388	330
1947	51 bis unter 52	777	388	389
1946	52 bis unter 53	591	287	304
1945	53 bis unter 54	672	344	328
1944	54 bis unter 55	830	458	472
	50 bis unter 55	3 686	1 865	1 823
	%	4,9	4,9	5,0
1943	55 bis unter 56	1 009	485	524
1942	56 bis unter 57	990	484	506
1941	57 bis unter 58	1 153	577	576
1940	58 bis unter 59	1 158	531	627
1939	59 bis unter 60	1 080	481	609
	55 bis unter 60	5 400	2 558	2 842
	%	7,2	6,8	7,7
1938 - 1934	60 bis unter 65	4 822	2 233	2 589
1933 - 1927	65 bis unter 70	3 469	1 620	1 849
1926 - 1917	70 bis unter 80	3 839	1 352	2 487
1916 u. fr.	80 und mehr	1 711	330	1 381
	60 und mehr	13 841	5 535	8 306
	%	18,5	14,6	22,6
insgesamt		74 652	37 854	36 798
	%	100	100	100

Geburts- jahr	Alter in Jahren	Ins- gesamt	Männ- lich	Weib- lich
		1	2	3
Tiergarten				
1998	unter 1	940	480	460
1997	1 bis unter 2	853	442	411
1996	2 bis unter 3	845	470	375
1995	3 bis unter 4	769	379	390
1994	4 bis unter 5	767	408	359
	unter 5	4 174	2 179	1 995
	%	4,7	4,9	4,5
1983	5 bis unter 6	717	368	349
1982	6 bis unter 7	799	401	398
1991	7 bis unter 8	749	384	365
1990	8 bis unter 9	788	378	412
1989	9 bis unter 10	765	369	396
	5 bis unter 10	3 818	1 898	1 920
	%	4,3	4,3	4,3
1986	10 bis unter 11	808	414	394
1987	11 bis unter 12	843	437	406
1988	12 bis unter 13	766	386	380
1985	13 bis unter 14	770	421	349
1984	14 bis unter 15	768	390	378
	10 bis unter 15	3 855	2 048	1 907
	%	4,5	4,6	4,3
1983	15 bis unter 16	730	370	360
1982	16 bis unter 17	840	458	382
1981	17 bis unter 18	809	421	388
1980	18 bis unter 19	850	431	419
1979	19 bis unter 20	866	417	449
	15 bis unter 20	4 095	2 097	1 998
	%	4,6	4,7	4,5
1978	20 bis unter 21	1 005	495	510
1977	21 bis unter 22	1 084	479	605
1976	22 bis unter 23	1 318	638	680
1975	23 bis unter 24	1 395	719	676
1974	24 bis unter 25	1 460	771	689
	20 bis unter 25	6 262	3 102	3 160
	%	7,1	7,0	7,1
1973	25 bis unter 26	1 417	692	725
1972	26 bis unter 27	1 457	751	706
1971	27 bis unter 28	1 683	874	809
1970	28 bis unter 29	1 665	892	773
1969	29 bis unter 30	1 797	940	857
	25 bis unter 30	8 019	4 149	3 870
	%	9,0	9,3	8,7
1968	30 bis unter 31	1 874	993	881
1967	31 bis unter 32	1 988	1 066	922
1966	32 bis unter 33	2 062	1 089	973
1965	33 bis unter 34	2 192	1 196	996
1964	34 bis unter 35	2 251	1 248	1 003
	30 bis unter 35	10 367	5 572	4 795
	%	11,7	12,5	10,8
1963	35 bis unter 36	2 165	1 201	964
1962	36 bis unter 37	2 047	1 127	920
1961	37 bis unter 38	1 846	1 007	839
1960	38 bis unter 39	1 767	990	777
1959	39 bis unter 40	1 801	880	741
	35 bis unter 40	9 426	5 185	4 241
	%	10,6	11,7	9,6
1958	40 bis unter 41	1 557	811	746
1957	41 bis unter 42	1 396	723	675
1956	42 bis unter 43	1 337	717	620
1955	43 bis unter 44	1 373	694	679
1954	44 bis unter 45	1 281	674	607
	40 bis unter 45	6 946	3 619	3 327
	%	7,8	8,1	7,5
1953	45 bis unter 46	1 310	681	649
1952	46 bis unter 47	1 278	642	636
1951	47 bis unter 48	1 307	708	599
1950	48 bis unter 49	1 319	681	638
1949	49 bis unter 50	1 244	616	628
	45 bis unter 50	6 458	3 308	3 150
	%	7,3	7,4	7,1
1948	50 bis unter 51	1 158	595	563
1947	51 bis unter 52	1 120	584	526
1946	52 bis unter 53	913	512	401
1945	53 bis unter 54	950	501	449
1944	54 bis unter 55	1 114	635	479
	50 bis unter 55	5 255	2 837	2 418
	%	5,9	6,4	5,5
1943	55 bis unter 56	1 043	563	480
1942	56 bis unter 57	1 031	576	455
1941	57 bis unter 58	1 218	722	496
1940	58 bis unter 59	1 173	613	560
1939	59 bis unter 60	1 098	594	504
	55 bis unter 60	5 563	3 068	2 495
	%	6,3	6,9	5,6
1938 - 1934	60 bis unter 65	4 273	2 164	2 109
1933 - 1927	65 bis unter 70	2 775	1 220	1 555
1926 - 1917	70 bis unter 80	4 548	1 425	3 123
1916 u. fr.	80 und mehr	2 857	610	2 247
	60 und mehr	14 453	5 419	9 034
	%	16,3	12,2	20,4
insgesamt		86 791	44 481	44 310
	%	100	100	100

Noch 2. Fortgeschriebene Bevölkerung in den Bezirken von Berlin am 31. Dezember 1998 nach Geburts-, Altersjahren und Geschlecht

Geburts- jahr	Alter in Jahren	Ins- gesamt	Männ- lich	Weib- lich	Geburts- jahr	Alter in Jahren	Ins- gesamt	Männ- lich	Weib- lich
		1	2	3			1	2	3
Wedding					Prenzlauer Berg				
1998	unter 1	1 932	1 043	889	1998	unter 1	1 090	536	554
1997	1 bis unter 2	1 938	1 004	934	1997	1 bis unter 2	977	515	462
1996	2 bis unter 3	1 819	928	891	1996	2 bis unter 3	882	439	443
1995	3 bis unter 4	1 677	895	782	1995	3 bis unter 4	798	389	409
1994	4 bis unter 5	1 704	911	793	1994	4 bis unter 5	739	364	355
	unter 5	9 070	4 781	4 289		unter 5	4 486	2 263	2 223
	%	5,6	5,9	5,3		%	3,3	3,3	3,3
1993	5 bis unter 6	1 647	857	790	1993	5 bis unter 6	646	316	330
1992	6 bis unter 7	1 728	935	793	1992	6 bis unter 7	765	399	366
1991	7 bis unter 8	1 745	841	904	1991	7 bis unter 8	688	383	305
1990	8 bis unter 9	1 774	922	852	1990	8 bis unter 9	1 185	590	575
1989	9 bis unter 10	1 786	929	837	1989	9 bis unter 10	1 200	599	601
	5 bis unter 10	8 660	4 484	4 176		5 bis unter 10	4 464	2 287	2 177
	%	5,4	5,6	5,2		%	3,3	3,3	3,3
1988	10 bis unter 11	1 802	952	850	1988	10 bis unter 11	1 187	579	588
1987	11 bis unter 12	1 753	868	885	1987	11 bis unter 12	1 223	644	579
1986	12 bis unter 13	1 550	808	742	1986	12 bis unter 13	1 236	672	564
1985	13 bis unter 14	1 498	774	724	1985	13 bis unter 14	1 166	615	551
1984	14 bis unter 15	1 471	753	718	1984	14 bis unter 15	1 102	555	547
	10 bis unter 15	8 074	4 155	3 919		10 bis unter 15	5 694	3 065	2 829
	%	5,0	5,2	4,9		%	4,4	4,5	4,2
1983	15 bis unter 16	1 506	780	726	1983	15 bis unter 16	1 165	586	579
1982	16 bis unter 17	1 611	820	791	1982	16 bis unter 17	1 170	592	578
1981	17 bis unter 18	1 651	872	779	1981	17 bis unter 18	1 176	606	570
1980	18 bis unter 19	1 703	900	803	1980	18 bis unter 19	1 284	634	650
1979	19 bis unter 20	1 738	845	893	1979	19 bis unter 20	1 365	704	661
	15 bis unter 20	8 209	4 217	3 992		15 bis unter 20	6 180	3 122	3 038
	%	5,1	5,2	5,0		%	4,6	4,6	4,6
1978	20 bis unter 21	1 804	875	929	1978	20 bis unter 21	1 528	733	795
1977	21 bis unter 22	1 969	911	1 058	1977	21 bis unter 22	1 928	889	1 039
1976	22 bis unter 23	2 131	1 035	1 096	1976	22 bis unter 23	2 256	1 078	1 188
1975	23 bis unter 24	2 291	1 147	1 144	1975	23 bis unter 24	2 414	1 129	1 285
1974	24 bis unter 25	2 362	1 142	1 220	1974	24 bis unter 25	2 645	1 288	1 357
	20 bis unter 25	10 557	5 110	5 447		20 bis unter 25	10 781	5 117	5 664
	%	6,6	6,3	6,8		%	8,0	7,5	8,5
1973	25 bis unter 26	2 488	1 195	1 293	1973	25 bis unter 26	2 968	1 413	1 555
1972	26 bis unter 27	2 701	1 362	1 319	1972	26 bis unter 27	3 271	1 658	1 615
1971	27 bis unter 28	2 943	1 502	1 441	1971	27 bis unter 28	4 139	2 174	1 965
1970	28 bis unter 29	2 879	1 487	1 381	1970	28 bis unter 29	4 261	2 222	2 039
1969	29 bis unter 30	3 131	1 662	1 469	1969	29 bis unter 30	4 280	2 358	1 902
	25 bis unter 30	14 141	7 238	6 903		25 bis unter 30	18 899	9 823	9 076
	%	8,8	9,0	8,6		%	14,0	14,4	13,6
1968	30 bis unter 31	3 161	1 688	1 463	1968	30 bis unter 31	4 360	2 406	1 954
1967	31 bis unter 32	3 215	1 769	1 446	1967	31 bis unter 32	4 285	2 453	1 832
1966	32 bis unter 33	3 630	1 993	1 637	1966	32 bis unter 33	4 033	2 335	1 698
1965	33 bis unter 34	3 653	1 997	1 656	1965	33 bis unter 34	3 770	2 204	1 566
1964	34 bis unter 35	3 623	1 933	1 690	1964	34 bis unter 35	3 468	2 033	1 435
	30 bis unter 35	17 282	9 390	7 892		30 bis unter 35	19 916	11 431	8 485
	%	10,7	11,7	9,8		%	14,8	16,7	12,7
1963	35 bis unter 36	3 530	1 935	1 595	1963	35 bis unter 36	3 235	1 908	1 327
1962	36 bis unter 37	3 325	1 815	1 510	1962	36 bis unter 37	2 985	1 802	1 193
1961	37 bis unter 38	3 133	1 738	1 395	1961	37 bis unter 38	2 602	1 537	1 065
1960	38 bis unter 39	2 980	1 604	1 356	1960	38 bis unter 39	2 264	1 332	932
1959	39 bis unter 40	2 826	1 531	1 295	1959	39 bis unter 40	2 066	1 225	841
	35 bis unter 40	15 774	8 623	7 151		35 bis unter 40	13 162	7 804	5 358
	%	9,8	10,7	8,9		%	9,7	11,4	8,0
1958	40 bis unter 41	2 472	1 371	1 101	1958	40 bis unter 41	1 790	1 020	770
1957	41 bis unter 42	2 318	1 270	1 048	1957	41 bis unter 42	1 749	1 016	733
1956	42 bis unter 43	2 264	1 257	1 007	1956	42 bis unter 43	1 683	932	751
1955	43 bis unter 44	2 154	1 215	939	1955	43 bis unter 44	1 781	1 008	753
1954	44 bis unter 45	2 054	1 132	922	1954	44 bis unter 45	1 555	882	673
	40 bis unter 45	11 262	6 245	5 017		40 bis unter 45	8 538	4 658	3 680
	%	7,0	7,8	6,2		%	6,3	7,1	5,5
1953	45 bis unter 46	1 944	983	961	1953	45 bis unter 46	1 686	913	775
1952	46 bis unter 47	1 918	997	919	1952	46 bis unter 47	1 486	816	670
1951	47 bis unter 48	2 019	1 065	954	1951	47 bis unter 48	1 437	796	641
1950	48 bis unter 49	2 255	1 142	1 113	1950	48 bis unter 49	1 479	764	715
1949	49 bis unter 50	1 984	1 014	970	1949	49 bis unter 50	1 373	734	639
	45 bis unter 50	10 118	5 201	4 917		45 bis unter 50	7 463	4 023	3 440
	%	6,3	6,5	6,1		%	5,5	5,9	5,2
1948	50 bis unter 51	1 869	1 004	865	1948	50 bis unter 51	1 229	647	582
1947	51 bis unter 52	1 689	902	787	1947	51 bis unter 52	1 089	594	505
1946	52 bis unter 53	1 478	800	678	1946	52 bis unter 53	896	452	444
1945	53 bis unter 54	1 571	822	749	1945	53 bis unter 54	980	507	473
1944	54 bis unter 55	1 901	1 066	835	1944	54 bis unter 55	1 399	718	681
	50 bis unter 55	8 488	4 594	3 894		50 bis unter 55	5 603	2 918	2 685
	%	5,3	5,7	4,8		%	4,2	4,3	4,0
1943	55 bis unter 56	1 982	1 108	874	1943	55 bis unter 56	1 455	700	755
1942	56 bis unter 57	1 918	1 077	841	1942	56 bis unter 57	1 412	707	705
1941	57 bis unter 58	2 158	1 163	995	1941	57 bis unter 58	1 774	858	918
1940	58 bis unter 59	2 161	1 127	1 034	1940	58 bis unter 59	1 702	777	925
1939	59 bis unter 60	2 027	1 148	879	1939	59 bis unter 60	1 584	774	820
	55 bis unter 60	10 246	5 623	4 623		55 bis unter 60	7 937	3 816	4 121
	%	6,4	7,0	5,8		%	5,9	5,6	6,2
1938 - 1934	60 bis unter 65	8 507	4 289	4 218	1938 - 1934	60 bis unter 65	6 663	3 145	3 518
1933 - 1927	65 bis unter 70	5 627	2 487	3 140	1933 - 1927	65 bis unter 70	4 271	1 789	2 482
1926 - 1917	70 bis unter 80	8 651	2 727	5 924	1926 - 1917	70 bis unter 80	6 436	2 014	4 422
1916 u. fr.	80 und mehr	6 203	1 311	4 892	1916 u. fr.	80 und mehr	4 337	866	3 471
	60 und mehr	28 988	10 814	18 174		60 und mehr	21 707	7 814	13 893
	%	18,0	13,4	22,6		%	16,1	11,4	20,8
Insgesamt		160 869	80 475	80 394	Insgesamt		135 010	68 341	66 669
	%	100	100	100		%	100	100	100

Noch 2. Fortgeschriebene Bevölkerung in den Bezirken von Berlin am 31. Dezember 1998 nach Geburts-, Altersjahren und Geschlecht

Geburts- jahr	Alter in Jahren	Insgesamt	Männ- lich	Weib- lich
		1	2	3
Friedrichshain				
1998	unter 1	793	398	395
1997	1 bis unter 2	692	371	321
1996	2 bis unter 3	630	325	305
1995	3 bis unter 4	637	321	316
1994	4 bis unter 5	498	263	235
	unter 5	3 250	1 678	1 572
	%	3,2	3,3	3,2
1993	5 bis unter 6	565	296	269
1992	6 bis unter 7	523	262	261
1991	7 bis unter 8	619	316	303
1990	8 bis unter 9	863	416	447
1989	9 bis unter 10	942	478	464
	5 bis unter 10	3 512	1 768	1 744
	%	3,5	3,4	3,5
1988	10 bis unter 11	986	492	494
1987	11 bis unter 12	1 011	521	490
1986	12 bis unter 13	1 008	527	481
1985	13 bis unter 14	995	505	490
1984	14 bis unter 15	953	511	442
	10 bis unter 15	4 953	2 556	2 397
	%	4,9	5,0	4,8
1983	15 bis unter 16	997	538	459
1982	16 bis unter 17	1 002	533	469
1981	17 bis unter 18	923	471	452
1980	18 bis unter 19	1 038	538	500
1979	19 bis unter 20	1 049	531	518
	15 bis unter 20	5 009	2 611	2 398
	%	5,0	5,1	4,8
1978	20 bis unter 21	1 233	564	669
1977	21 bis unter 22	1 811	740	871
1976	22 bis unter 23	1 746	851	895
1975	23 bis unter 24	1 847	905	942
1974	24 bis unter 25	1 996	1 007	989
	20 bis unter 25	8 433	4 067	4 366
	%	8,4	7,9	8,8
1973	25 bis unter 26	2 109	1 129	980
1972	26 bis unter 27	2 428	1 259	1 169
1971	27 bis unter 28	2 643	1 413	1 230
1970	28 bis unter 29	2 834	1 549	1 285
1969	29 bis unter 30	2 852	1 541	1 311
	25 bis unter 30	12 986	6 891	5 975
	%	12,7	13,4	12,1
1968	30 bis unter 31	2 780	1 822	1 158
1967	31 bis unter 32	2 767	1 614	1 153
1966	32 bis unter 33	2 632	1 514	1 118
1965	33 bis unter 34	2 628	1 501	1 127
1964	34 bis unter 35	2 330	1 381	949
	30 bis unter 35	13 137	7 612	5 525
	%	13,0	14,8	11,2
1963	35 bis unter 36	2 378	1 426	952
1962	36 bis unter 37	2 171	1 244	927
1961	37 bis unter 38	1 989	1 187	802
1960	38 bis unter 39	1 748	1 037	711
1959	39 bis unter 40	1 678	982	716
	35 bis unter 40	9 964	5 856	4 108
	%	9,9	11,4	8,3
1958	40 bis unter 41	1 501	882	619
1957	41 bis unter 42	1 338	765	573
1956	42 bis unter 43	1 411	782	629
1955	43 bis unter 44	1 287	749	538
1954	44 bis unter 45	1 282	717	565
	40 bis unter 45	6 799	3 895	2 904
	%	6,7	7,6	5,9
1953	45 bis unter 46	1 247	695	552
1952	46 bis unter 47	1 110	623	487
1951	47 bis unter 48	1 052	572	480
1950	48 bis unter 49	1 052	586	466
1949	49 bis unter 50	874	434	440
	45 bis unter 50	5 335	2 910	2 425
	%	5,3	5,7	4,9
1948	50 bis unter 51	805	443	362
1947	51 bis unter 52	734	379	355
1946	52 bis unter 53	642	333	309
1945	53 bis unter 54	724	369	355
1944	54 bis unter 55	1 103	519	584
	50 bis unter 55	4 008	2 043	1 965
	%	4,0	4,0	4,0
1943	55 bis unter 56	1 174	576	598
1942	56 bis unter 57	1 165	573	592
1941	57 bis unter 58	1 367	692	675
1940	58 bis unter 59	1 276	622	654
1939	59 bis unter 60	1 189	580	589
	55 bis unter 60	6 151	3 043	3 108
	%	6,1	5,9	6,3
1938 - 1934	60 bis unter 65	5 111	2 303	2 808
1933 - 1927	65 bis unter 70	3 815	1 651	2 164
1926 - 1917	70 bis unter 80	5 588	1 884	3 714
1916 u. fr.	80 und mehr	3 027	680	2 387
	60 und mehr	17 551	6 488	11 053
	%	17,4	12,6	22,3
	Insgesamt	100 968	51 428	49 540
	%	100	100	100

Geburts- jahr	Alter in Jahren	Ins- gesamt	Männ- lich	Weib- lich
		1	2	3
Kreuzberg				
1998	unter 1	1 943	1 007	936
1997	1 bis unter 2	1 999	1 034	965
1996	2 bis unter 3	1 888	969	929
1995	3 bis unter 4	1 710	873	837
1994	4 bis unter 5	1 774	925	849
	unter 5	9 314	4 798	4 516
	%	6,2	6,3	6,1
1993	5 bis unter 6	1 791	940	851
1992	6 bis unter 7	1 712	902	810
1991	7 bis unter 8	1 778	906	872
1990	8 bis unter 9	1 788	918	870
1989	9 bis unter 10	1 785	931	854
	5 bis unter 10	8 854	4 597	4 257
	%	5,9	6,1	5,8
1988	10 bis unter 11	1 782	937	845
1987	11 bis unter 12	1 691	867	824
1986	12 bis unter 13	1 579	799	780
1985	13 bis unter 14	1 518	754	764
1984	14 bis unter 15	1 458	728	730
	10 bis unter 15	8 028	4 085	3 943
	%	5,4	5,4	5,4
1983	15 bis unter 16	1 445	776	669
1982	16 bis unter 17	1 482	764	718
1981	17 bis unter 18	1 541	793	748
1980	18 bis unter 19	1 585	817	768
1979	19 bis unter 20	1 572	797	775
	15 bis unter 20	7 625	3 947	3 678
	%	5,1	5,2	5,0
1978	20 bis unter 21	1 589	801	788
1977	21 bis unter 22	1 779	901	878
1976	22 bis unter 23	1 955	930	1 025
1975	23 bis unter 24	2 069	984	1 085
1974	24 bis unter 25	2 248	1 178	1 070
	20 bis unter 25	9 840	4 794	4 846
	%	6,5	6,3	6,6
1973	25 bis unter 26	2 421	1 191	1 230
1972	26 bis unter 27	2 423	1 217	1 206
1971	27 bis unter 28	2 712	1 349	1 363
1970	28 bis unter 29	2 805	1 458	1 349
1969	29 bis unter 30	3 011	1 499	1 512
	25 bis unter 30	13 372	6 712	6 660
	%	9,0	8,9	9,1
1968	30 bis unter 31	3 231	1 638	1 593
1967	31 bis unter 32	3 327	1 669	1 658
1966	32 bis unter 33	3 797	1 947	1 850
1965	33 bis unter 34	3 985	2 086	1 899
1964	34 bis unter 35	4 248	2 224	2 024
	30 bis unter 35	18 588	9 564	9 024
	%	12,5	12,7	12,3
1963	35 bis unter 36	3 936	2 081	1 875
1962	36 bis unter 37	3 779	2 017	1 762
1961	37 bis unter 38	3 512	1 841	1 671
1960	38 bis unter 39	3 453	1 868	1 585
1959	39 bis unter 40	3 013	1 654	1 359
	35 bis unter 40	17 693	9 441	8 252
	%	11,9	12,5	11,2
1958	40 bis unter 41	2 833	1 568	1 265
1957	41 bis unter 42	2 732	1 511	1 221
1956	42 bis unter 43	2 622	1 432	1 190
1955	43 bis unter 44	2 333	1 224	1 109
1954	44 bis unter 45	2 244	1 223	1 021
	40 bis unter 45	12 764	6 956	5 806
	%	8,6	9,2	7,9
1953	45 bis unter 46	2 087	1 090	1 007
1952	46 bis unter 47	2 050	1 067	983
1951	47 bis unter 48	1 961	1 036	925
1950	48 bis unter 49	2 066	1 041	1 025
1949	49 bis unter 50	1 889	979	890
	45 bis unter 50	10 043	5 213	4 830
	%	6,7	6,9	6,6
1948	50 bis unter 51	1 697	921	776
1947	51 bis unter 52	1 602	827	775
1946	52 bis unter 53	1 341	722	619
1945	53 bis unter 54	1 348	729	619
1944	54 bis unter 55	1 495	799	696
	50 bis unter 55	7 483	3 968	3 485
	%	5,0	5,3	4,7
1943	55 bis unter 56	1 473	839	635
1942	56 bis unter 57	1 606	876	730
1941	57 bis unter 58	1 585	911	674
1940	58 bis unter 59	1 635	922	713
1939	59 bis unter 60	1 437	796	641
	55 bis unter 60	7 736	4 343	3 393
	%	5,2	5,7	4,6
1938 - 1934	60 bis unter 65	5 946	3 119	2 827
1933 - 1927	65 bis unter 70	3 665	1 763	1 902
1926 - 1917	70 bis unter 80	5 031	1 676	3 455
1916 u. fr.	80 und mehr	3 368	656	2 712
	60 und mehr	18 010	7 114	10 896
	%	12,1	9,4	14,8
	Insgesamt	149 150	75 564	73 586
	%	100	100	100

Noch 2. Fortgeschriebene Bevölkerung in den Bezirken von Berlin am 31. Dezember 1998 nach Geburts-, Altersjahren und Geschlecht

Geburts- jahr	Alter in Jahren	Ins- gesamt	Männ- lich	Weib- lich	Geburts- jahr	Alter in Jahren	Ins- gesamt	Männ- lich	Weib- lich
		1	2	3			1	2	3
Charlottenburg					Spandau				
1998	unter 1	1 516	781	755	1998	unter 1	1 930	970	980
1997	1 bis unter 2	1 590	796	794	1997	1 bis unter 2	1 975	1 027	948
1996	2 bis unter 3	1 470	747	723	1996	2 bis unter 3	2 029	1 072	957
1995	3 bis unter 4	1 321	679	642	1995	3 bis unter 4	2 009	1 047	962
1994	4 bis unter 5	1 286	672	624	1994	4 bis unter 5	2 015	1 042	973
	unter 5	7 193	3 655	3 538		unter 5	9 958	5 158	4 800
	%	4,0	4,3	3,8		%	4,5	4,8	4,1
1993	5 bis unter 6	1 294	630	664	1993	5 bis unter 6	1 964	1 030	934
1992	6 bis unter 7	1 270	648	622	1992	6 bis unter 7	2 105	1 086	1 019
1991	7 bis unter 8	1 278	625	653	1991	7 bis unter 8	2 186	1 144	1 042
1990	8 bis unter 9	1 400	728	674	1990	8 bis unter 9	2 409	1 250	1 159
1989	9 bis unter 10	1 350	704	646	1989	9 bis unter 10	2 328	1 191	1 137
	5 bis unter 10	6 592	3 333	3 259		5 bis unter 10	10 992	5 701	5 291
	%	3,7	4,0	3,5		%	4,9	5,3	4,6
1988	10 bis unter 11	1 375	754	621	1988	10 bis unter 11	2 301	1 185	1 116
1987	11 bis unter 12	1 215	629	586	1987	11 bis unter 12	2 319	1 170	1 149
1986	12 bis unter 13	1 249	627	622	1986	12 bis unter 13	2 341	1 173	1 168
1985	13 bis unter 14	1 285	636	649	1985	13 bis unter 14	2 205	1 157	1 048
1984	14 bis unter 15	1 189	634	555	1984	14 bis unter 15	2 353	1 210	1 143
	10 bis unter 15	6 313	3 280	3 033		10 bis unter 15	11 519	5 895	5 624
	%	3,5	3,9	3,2		%	5,1	5,5	4,8
1983	15 bis unter 16	1 238	627	611	1983	15 bis unter 16	2 291	1 180	1 111
1982	16 bis unter 17	1 285	634	631	1982	16 bis unter 17	2 209	1 170	1 039
1981	17 bis unter 18	1 407	723	684	1981	17 bis unter 18	2 333	1 205	1 128
1980	18 bis unter 19	1 462	714	748	1980	18 bis unter 19	2 434	1 262	1 172
1979	19 bis unter 20	1 380	723	657	1979	19 bis unter 20	2 229	1 121	1 108
	15 bis unter 20	6 752	3 421	3 331		15 bis unter 20	11 496	5 938	5 558
	%	3,8	4,1	3,8		%	5,1	5,5	4,8
1978	20 bis unter 21	1 583	756	807	1978	20 bis unter 21	2 233	1 140	1 093
1977	21 bis unter 22	1 681	834	847	1977	21 bis unter 22	2 201	1 084	1 117
1976	22 bis unter 23	1 876	910	966	1976	22 bis unter 23	2 246	1 084	1 162
1975	23 bis unter 24	2 032	997	1 035	1975	23 bis unter 24	2 259	1 134	1 125
1974	24 bis unter 25	2 147	982	1 165	1974	24 bis unter 25	2 239	1 058	1 181
	20 bis unter 25	9 299	4 479	4 820		20 bis unter 25	11 178	5 500	5 678
	%	5,2	5,3	5,2		%	5,0	5,1	4,9
1973	25 bis unter 26	2 170	996	1 174	1973	25 bis unter 26	2 374	1 179	1 195
1972	26 bis unter 27	2 412	1 161	1 251	1972	26 bis unter 27	2 583	1 301	1 282
1971	27 bis unter 28	2 670	1 369	1 301	1971	27 bis unter 28	2 916	1 510	1 406
1970	28 bis unter 29	2 773	1 346	1 427	1970	28 bis unter 29	3 104	1 534	1 570
1969	29 bis unter 30	3 102	1 556	1 546	1969	29 bis unter 30	3 418	1 803	1 615
	25 bis unter 30	13 127	6 428	6 699		25 bis unter 30	14 395	7 327	7 068
	%	7,4	7,6	7,2		%	6,4	6,8	6,1
1968	30 bis unter 31	3 257	1 685	1 572	1968	30 bis unter 31	3 532	1 841	1 691
1967	31 bis unter 32	3 342	1 664	1 678	1967	31 bis unter 32	3 658	1 860	1 798
1966	32 bis unter 33	3 487	1 727	1 760	1966	32 bis unter 33	3 876	1 957	1 919
1965	33 bis unter 34	3 690	1 923	1 767	1965	33 bis unter 34	3 877	1 991	1 886
1964	34 bis unter 35	3 729	1 880	1 849	1964	34 bis unter 35	4 194	2 118	2 076
	30 bis unter 35	17 505	8 879	8 626		30 bis unter 35	19 137	9 767	9 370
	%	9,8	10,5	9,2		%	8,6	9,1	8,1
1963	35 bis unter 36	3 577	1 836	1 741	1963	35 bis unter 36	4 190	2 230	1 960
1962	36 bis unter 37	3 588	1 831	1 737	1962	36 bis unter 37	3 871	2 054	1 817
1961	37 bis unter 38	3 212	1 679	1 533	1961	37 bis unter 38	3 570	1 822	1 748
1960	38 bis unter 39	3 136	1 601	1 535	1960	38 bis unter 39	3 531	1 791	1 740
1959	39 bis unter 40	3 094	1 576	1 518	1959	39 bis unter 40	3 630	1 860	1 770
	35 bis unter 40	16 587	8 523	8 064		35 bis unter 40	18 792	9 757	9 035
	%	8,3	10,1	8,6		%	8,4	9,1	7,8
1958	40 bis unter 41	2 809	1 417	1 392	1958	40 bis unter 41	3 217	1 675	1 542
1957	41 bis unter 42	2 689	1 369	1 320	1957	41 bis unter 42	3 006	1 608	1 398
1956	42 bis unter 43	2 714	1 370	1 344	1956	42 bis unter 43	3 089	1 588	1 501
1955	43 bis unter 44	2 697	1 367	1 330	1955	43 bis unter 44	3 018	1 527	1 491
1954	44 bis unter 45	2 652	1 294	1 358	1954	44 bis unter 45	3 078	1 572	1 506
	40 bis unter 45	13 581	6 817	6 744		40 bis unter 45	15 408	7 970	7 438
	%	7,6	8,1	7,2		%	6,9	7,4	6,4
1953	45 bis unter 46	2 533	1 271	1 262	1953	45 bis unter 46	2 955	1 468	1 489
1952	46 bis unter 47	2 854	1 406	1 448	1952	46 bis unter 47	3 099	1 528	1 571
1951	47 bis unter 48	2 815	1 338	1 477	1951	47 bis unter 48	3 161	1 498	1 663
1950	48 bis unter 49	3 079	1 486	1 593	1950	48 bis unter 49	3 318	1 616	1 702
1949	49 bis unter 50	2 894	1 439	1 455	1949	49 bis unter 50	3 311	1 706	1 605
	45 bis unter 50	14 175	6 940	7 235		45 bis unter 50	15 844	7 814	8 030
	%	8,0	8,2	7,7		%	7,1	7,3	6,9
1948	50 bis unter 51	2 777	1 405	1 372	1948	50 bis unter 51	3 056	1 519	1 537
1947	51 bis unter 52	2 670	1 333	1 337	1947	51 bis unter 52	2 883	1 448	1 435
1946	52 bis unter 53	2 306	1 228	1 078	1946	52 bis unter 53	2 282	1 181	1 081
1945	53 bis unter 54	2 399	1 200	1 199	1945	53 bis unter 54	2 667	1 358	1 309
1944	54 bis unter 55	2 958	1 553	1 405	1944	54 bis unter 55	3 506	1 790	1 716
	50 bis unter 55	13 110	6 718	6 391		50 bis unter 55	14 374	7 296	7 078
	%	7,4	8,0	6,8		%	6,4	6,8	6,1
1943	55 bis unter 56	2 883	1 480	1 403	1943	55 bis unter 56	3 764	1 866	1 898
1942	56 bis unter 57	2 830	1 410	1 420	1942	56 bis unter 57	3 569	1 856	1 713
1941	57 bis unter 58	3 181	1 672	1 509	1941	57 bis unter 58	4 218	2 136	2 082
1940	58 bis unter 59	3 023	1 544	1 479	1940	58 bis unter 59	4 089	1 976	2 093
1939	59 bis unter 60	2 804	1 418	1 386	1939	59 bis unter 60	3 642	1 837	1 805
	55 bis unter 60	14 721	7 524	7 197		55 bis unter 60	19 262	9 671	9 591
	%	8,3	8,9	7,7		%	8,6	9,0	8,3
1938 - 1934	60 bis unter 65	11 133	5 486	5 637	1938 - 1934	60 bis unter 65	15 804	7 756	8 048
1933 - 1927	65 bis unter 70	6 910	3 078	3 832	1933 - 1927	65 bis unter 70	10 063	4 545	5 518
1926 - 1917	70 bis unter 80	12 260	3 907	8 353	1926 - 1917	70 bis unter 80	15 795	5 436	10 359
1916 u. fr.	80 und mehr	8 678	1 659	6 819	1916 u. fr.	80 und mehr	9 758	2 245	7 513
	60 und mehr	38 981	14 340	24 641		60 und mehr	51 420	19 982	31 438
	%	21,9	17,0	26,3		%	23,0	18,5	27,1
	Insgesamt	177 918	84 338	93 578		Insgesamt	223 775	107 776	115 999
	%	100	100	100		%	100	100	100

Noch 2. Fortgeschriebene Bevölkerung in den Bezirken von Berlin am 31. Dezember 1998 nach Geburts-, Altersjahren und Geschlecht

Geburts- jahr	Alter in Jahren	Ins- gesamt	Männ- lich	Weib- lich	Geburts- jahr	Alter in Jahren	Ins- gesamt	Männ- lich	Weib- lich
		1	2	3			1	2	3
Wilmerdorf					Zehlendorf				
1998	unter 1	1 136	564	572	1998	unter 1	759	389	370
1997	1 bis unter 2	1 037	542	495	1997	1 bis unter 2	819	418	401
1996	2 bis unter 3	982	515	467	1996	2 bis unter 3	843	455	388
1995	3 bis unter 4	987	514	473	1995	3 bis unter 4	808	417	391
1994	4 bis unter 5	946	479	467	1994	4 bis unter 5	860	441	419
	unter 5	5 088	2 614	2 474		unter 5	4 089	2 120	1 969
	%	3,6	4,1	3,2		%	4,2	4,7	3,7
1993	5 bis unter 6	972	482	490	1993	5 bis unter 6	826	414	412
1992	6 bis unter 7	982	474	508	1992	6 bis unter 7	935	455	480
1991	7 bis unter 8	980	499	481	1991	7 bis unter 8	897	448	449
1990	8 bis unter 9	967	529	438	1990	8 bis unter 9	947	497	450
1989	9 bis unter 10	1 007	540	467	1989	9 bis unter 10	974	503	471
	5 bis unter 10	4 908	2 524	2 384		5 bis unter 10	4 579	2 317	2 262
	%	3,5	3,9	3,1		%	4,7	5,1	4,3
1988	10 bis unter 11	1 021	528	493	1988	10 bis unter 11	1 016	514	502
1987	11 bis unter 12	999	512	487	1987	11 bis unter 12	931	459	472
1986	12 bis unter 13	959	528	431	1986	12 bis unter 13	932	491	441
1985	13 bis unter 14	918	459	459	1985	13 bis unter 14	946	471	475
1984	14 bis unter 15	962	491	471	1984	14 bis unter 15	953	514	439
	10 bis unter 15	4 859	2 518	2 341		10 bis unter 15	4 778	2 449	2 329
	%	3,4	3,9	3,0		%	4,9	5,4	4,4
1983	15 bis unter 16	1 019	495	524	1983	15 bis unter 16	970	521	449
1982	16 bis unter 17	1 086	566	500	1982	16 bis unter 17	1 015	543	472
1981	17 bis unter 18	1 066	534	532	1981	17 bis unter 18	1 045	572	473
1980	18 bis unter 19	1 088	545	543	1980	18 bis unter 19	973	508	465
1979	19 bis unter 20	1 041	517	524	1979	19 bis unter 20	967	522	445
	15 bis unter 20	5 280	2 657	2 623		15 bis unter 20	4 970	2 666	2 304
	%	3,7	4,1	3,4		%	5,1	5,9	4,4
1978	20 bis unter 21	1 082	542	540	1978	20 bis unter 21	988	508	480
1977	21 bis unter 22	1 129	528	603	1977	21 bis unter 22	998	486	502
1976	22 bis unter 23	1 195	531	664	1976	22 bis unter 23	926	462	464
1975	23 bis unter 24	1 326	602	724	1975	23 bis unter 24	951	475	476
1974	24 bis unter 25	1 448	670	778	1974	24 bis unter 25	959	492	467
	20 bis unter 25	6 180	2 871	3 309		20 bis unter 25	4 822	2 433	2 389
	%	4,4	4,5	4,3		%	4,9	5,4	4,5
1973	25 bis unter 26	1 497	708	789	1973	25 bis unter 26	894	435	459
1972	26 bis unter 27	1 600	736	864	1972	26 bis unter 27	978	500	478
1971	27 bis unter 28	1 891	919	972	1971	27 bis unter 28	1 113	568	545
1970	28 bis unter 29	2 015	950	1 065	1970	28 bis unter 29	1 159	545	614
1969	29 bis unter 30	2 211	1 085	1 126	1969	29 bis unter 30	1 193	584	609
	25 bis unter 30	9 214	4 398	4 816		25 bis unter 30	5 337	2 612	2 725
	%	6,5	6,8	6,3		%	5,4	5,8	5,2
1968	30 bis unter 31	2 397	1 134	1 263	1968	30 bis unter 31	1 246	625	621
1967	31 bis unter 32	2 535	1 256	1 279	1967	31 bis unter 32	1 338	645	691
1966	32 bis unter 33	2 777	1 352	1 425	1966	32 bis unter 33	1 486	672	794
1965	33 bis unter 34	2 735	1 293	1 442	1965	33 bis unter 34	1 538	758	780
1964	34 bis unter 35	2 809	1 374	1 435	1964	34 bis unter 35	1 499	721	778
	30 bis unter 35	13 253	6 409	6 844		30 bis unter 35	7 085	3 421	3 664
	%	9,4	10,0	8,9		%	7,2	7,5	7,0
1963	35 bis unter 36	2 801	1 412	1 389	1963	35 bis unter 36	1 503	685	818
1962	36 bis unter 37	2 545	1 275	1 270	1962	36 bis unter 37	1 415	684	731
1961	37 bis unter 38	2 557	1 297	1 260	1961	37 bis unter 38	1 381	667	714
1960	38 bis unter 39	2 388	1 173	1 213	1960	38 bis unter 39	1 237	585	652
1959	39 bis unter 40	2 187	1 069	1 118	1959	39 bis unter 40	1 315	624	691
	35 bis unter 40	12 476	6 226	6 250		35 bis unter 40	6 551	3 245	3 306
	%	8,8	8,7	8,1		%	7,0	7,1	6,9
1958	40 bis unter 41	2 080	991	1 089	1958	40 bis unter 41	1 225	531	694
1957	41 bis unter 42	2 068	1 008	1 059	1957	41 bis unter 42	1 188	542	646
1956	42 bis unter 43	2 016	998	1 018	1956	42 bis unter 43	1 146	549	597
1955	43 bis unter 44	2 028	951	1 077	1955	43 bis unter 44	1 213	553	660
1954	44 bis unter 45	2 127	979	1 148	1954	44 bis unter 45	1 213	584	629
	40 bis unter 45	10 317	4 927	5 390		40 bis unter 45	5 985	2 759	3 226
	%	7,3	7,7	7,0		%	6,1	6,1	6,1
1953	45 bis unter 46	2 164	998	1 166	1953	45 bis unter 46	1 247	595	652
1952	46 bis unter 47	2 224	1 044	1 180	1952	46 bis unter 47	1 310	588	721
1951	47 bis unter 48	2 295	1 080	1 215	1951	47 bis unter 48	1 454	675	779
1950	48 bis unter 49	2 551	1 207	1 344	1950	48 bis unter 49	1 554	699	855
1949	49 bis unter 50	2 398	1 153	1 245	1949	49 bis unter 50	1 576	750	826
	45 bis unter 50	11 632	5 482	6 150		45 bis unter 50	7 141	3 308	3 833
	%	8,2	8,5	8,0		%	7,3	7,3	7,3
1948	50 bis unter 51	2 346	1 140	1 206	1948	50 bis unter 51	1 541	729	812
1947	51 bis unter 52	2 180	1 035	1 145	1947	51 bis unter 52	1 480	698	782
1946	52 bis unter 53	1 809	889	920	1946	52 bis unter 53	1 201	557	644
1945	53 bis unter 54	1 983	973	1 010	1945	53 bis unter 54	1 354	633	721
1944	54 bis unter 55	2 627	1 314	1 313	1944	54 bis unter 55	1 793	877	916
	50 bis unter 55	10 945	5 351	5 594		50 bis unter 55	7 349	3 494	3 855
	%	7,8	8,3	7,3		%	7,5	7,7	7,3
1943	55 bis unter 56	2 677	1 328	1 349	1943	55 bis unter 56	2 029	979	1 050
1942	56 bis unter 57	2 433	1 178	1 255	1942	56 bis unter 57	1 863	920	943
1941	57 bis unter 58	2 812	1 355	1 457	1941	57 bis unter 58	2 051	1 034	1 017
1940	58 bis unter 59	2 528	1 223	1 305	1940	58 bis unter 59	2 006	938	1 067
1939	59 bis unter 60	2 310	1 125	1 185	1939	59 bis unter 60	1 819	879	940
	55 bis unter 60	12 760	6 209	6 551		55 bis unter 60	9 788	4 751	5 017
	%	9,0	9,6	8,5		%	10,0	10,5	9,5
1938 - 1934	60 bis unter 65	9 225	4 451	4 774	1938 - 1934	60 bis unter 65	7 433	3 621	3 812
1933 - 1927	65 bis unter 70	5 889	2 547	3 122	1933 - 1927	65 bis unter 70	4 373	2 080	2 293
1926 - 1917	70 bis unter 80	11 080	3 501	7 579	1926 - 1917	70 bis unter 80	7 945	2 898	5 047
1916 u. fr.	80 und mehr	8 267	1 711	6 556	1916 u. fr.	80 und mehr	5 541	1 239	4 302
	60 und mehr	34 241	12 210	22 031		60 und mehr	25 292	9 838	15 454
	%	24,3	19,0	28,7		%	25,8	21,7	29,4
Insgesamt		141 153	64 396	76 757	Insgesamt		98 046	45 413	52 633
	%	100	100	100		%	100	100	100

Noch 2. Fortgeschriebene Bevölkerung in den Bezirken von Berlin am 31. Dezember 1998 nach Geburts-, Altersjahren und Geschlecht

Geburts- jahr	Alter in Jahren	Ins- gesamt	Männ- lich	Weib- lich
		1	2	3
Schöneberg				
1998	unter 1	1 497	775	722
1997	1 bis unter 2	1 364	692	672
1996	2 bis unter 3	1 380	690	690
1995	3 bis unter 4	1 239	647	592
1994	4 bis unter 5	1 346	700	646
	unter 5	6 826	3 504	3 322
	%	4,6	4,9	4,3
1993	5 bis unter 6	1 284	667	617
1992	6 bis unter 7	1 284	684	600
1991	7 bis unter 8	1 269	654	615
1990	8 bis unter 9	1 277	668	609
1989	9 bis unter 10	1 273	595	678
	5 bis unter 10	6 397	3 268	3 129
	%	4,3	4,5	4,1
1988	10 bis unter 11	1 289	626	663
1987	11 bis unter 12	1 250	652	598
1986	12 bis unter 13	1 187	591	596
1985	13 bis unter 14	1 187	601	586
1984	14 bis unter 15	1 200	630	570
	10 bis unter 15	6 113	3 100	3 013
	%	4,1	4,3	3,9
1983	15 bis unter 16	1 172	626	546
1982	16 bis unter 17	1 435	777	658
1981	17 bis unter 18	1 372	727	645
1980	18 bis unter 19	1 458	757	701
1979	19 bis unter 20	1 342	665	677
	15 bis unter 20	6 779	3 552	3 227
	%	4,6	4,9	4,2
1978	20 bis unter 21	1 345	657	688
1977	21 bis unter 22	1 470	715	755
1976	22 bis unter 23	1 603	740	863
1975	23 bis unter 24	1 786	812	974
1974	24 bis unter 25	1 814	879	935
	20 bis unter 25	8 018	3 803	4 215
	%	5,4	5,3	5,5
1973	25 bis unter 26	1 850	884	966
1972	26 bis unter 27	1 996	995	1 001
1971	27 bis unter 28	2 333	1 165	1 168
1970	28 bis unter 29	2 643	1 343	1 300
1969	29 bis unter 30	2 764	1 440	1 324
	25 bis unter 30	11 586	5 827	5 759
	%	7,8	8,1	7,5
1968	30 bis unter 31	3 089	1 541	1 548
1967	31 bis unter 32	3 131	1 566	1 565
1966	32 bis unter 33	3 405	1 755	1 650
1965	33 bis unter 34	3 478	1 775	1 701
1964	34 bis unter 35	3 624	1 853	1 771
	30 bis unter 35	16 725	8 490	8 235
	%	11,3	11,8	10,7
1963	35 bis unter 36	3 488	1 820	1 668
1962	36 bis unter 37	3 358	1 662	1 696
1961	37 bis unter 38	3 218	1 699	1 519
1960	38 bis unter 39	3 066	1 606	1 460
1959	39 bis unter 40	2 858	1 493	1 365
	35 bis unter 40	15 968	8 280	7 708
	%	10,8	11,5	10,1
1958	40 bis unter 41	2 891	1 400	1 291
1957	41 bis unter 42	2 823	1 318	1 305
1956	42 bis unter 43	2 587	1 311	1 276
1955	43 bis unter 44	2 486	1 226	1 260
1954	44 bis unter 45	2 440	1 177	1 263
	40 bis unter 45	12 827	6 432	6 395
	%	8,6	8,9	8,3
1953	45 bis unter 46	2 439	1 204	1 235
1952	46 bis unter 47	2 362	1 188	1 174
1951	47 bis unter 48	2 385	1 118	1 267
1950	48 bis unter 49	2 631	1 338	1 293
1949	49 bis unter 50	2 481	1 255	1 226
	45 bis unter 50	12 298	6 103	6 195
	%	8,3	8,5	8,1
1948	50 bis unter 51	2 288	1 139	1 129
1947	51 bis unter 52	2 049	1 041	1 008
1946	52 bis unter 53	1 762	932	830
1945	53 bis unter 54	1 812	976	836
1944	54 bis unter 55	2 085	1 067	1 018
	50 bis unter 55	9 976	5 155	4 821
	%	6,7	7,2	6,3
1943	55 bis unter 56	2 163	1 147	1 016
1942	56 bis unter 57	1 945	1 046	899
1941	57 bis unter 58	2 114	1 113	1 001
1940	58 bis unter 59	1 992	1 040	952
1939	59 bis unter 60	1 834	944	890
	55 bis unter 60	10 048	5 290	4 758
	%	6,8	7,3	6,2
1938 - 1934	60 bis unter 65	7 281	3 605	3 656
1933 - 1927	65 bis unter 70	4 359	2 008	2 351
1926 - 1917	70 bis unter 80	7 748	2 335	5 413
1916 u. fr.	80 und mehr	5 710	1 222	4 488
	60 und mehr	25 078	9 170	15 908
	%	16,9	12,7	20,7
insgesamt		148 659	71 974	76 685
	%	100	100	100

Geburts- jahr	Alter in Jahren	Ins- gesamt	Männ- lich	Weib- lich
		1	2	3
Steglitz				
1998	unter 1	1 680	850	830
1997	1 bis unter 2	1 607	852	755
1996	2 bis unter 3	1 570	760	810
1995	3 bis unter 4	1 491	743	748
1994	4 bis unter 5	1 507	781	726
	unter 5	7 855	3 986	3 869
	%	4,1	4,6	3,7
1993	5 bis unter 6	1 610	814	796
1992	6 bis unter 7	1 552	818	734
1991	7 bis unter 8	1 662	838	824
1990	8 bis unter 9	1 767	904	863
1989	9 bis unter 10	1 693	893	800
	5 bis unter 10	8 284	4 267	4 017
	%	4,3	4,9	3,9
1988	10 bis unter 11	1 650	805	845
1987	11 bis unter 12	1 628	821	807
1986	12 bis unter 13	1 599	807	792
1985	13 bis unter 14	1 570	784	786
1984	14 bis unter 15	1 650	843	807
	10 bis unter 15	8 097	4 060	4 037
	%	4,2	4,7	3,9
1983	15 bis unter 16	1 654	850	804
1982	16 bis unter 17	1 770	921	849
1981	17 bis unter 18	1 774	938	836
1980	18 bis unter 19	1 786	894	892
1979	19 bis unter 20	1 631	822	809
	15 bis unter 20	8 615	4 425	4 190
	%	4,5	5,1	4,0
1978	20 bis unter 21	1 639	809	830
1977	21 bis unter 22	1 742	809	933
1976	22 bis unter 23	1 860	890	970
1975	23 bis unter 24	1 918	895	1 023
1974	24 bis unter 25	1 972	941	1 031
	20 bis unter 25	9 131	4 344	4 787
	%	4,8	5,0	4,6
1973	25 bis unter 26	2 004	942	1 062
1972	26 bis unter 27	2 173	1 027	1 146
1971	27 bis unter 28	2 554	1 221	1 333
1970	28 bis unter 29	2 666	1 250	1 416
1969	29 bis unter 30	2 768	1 351	1 417
	25 bis unter 30	12 165	5 791	6 374
	%	6,4	6,7	6,1
1968	30 bis unter 31	3 209	1 504	1 705
1967	31 bis unter 32	3 327	1 587	1 740
1966	32 bis unter 33	3 489	1 686	1 803
1965	33 bis unter 34	3 691	1 824	1 867
1964	34 bis unter 35	3 605	1 672	1 933
	30 bis unter 35	17 321	8 273	9 048
	%	9,1	9,5	8,7
1963	35 bis unter 36	3 617	1 804	1 813
1962	36 bis unter 37	3 466	1 675	1 791
1961	37 bis unter 38	3 097	1 501	1 596
1960	38 bis unter 39	3 071	1 499	1 572
1959	39 bis unter 40	2 995	1 408	1 587
	35 bis unter 40	16 246	7 887	8 359
	%	8,5	9,1	8,0
1958	40 bis unter 41	2 687	1 269	1 418
1957	41 bis unter 42	2 585	1 330	1 255
1956	42 bis unter 43	2 595	1 210	1 385
1955	43 bis unter 44	2 548	1 205	1 343
1954	44 bis unter 45	2 497	1 158	1 339
	40 bis unter 45	12 912	6 172	6 740
	%	6,8	7,1	6,5
1953	45 bis unter 46	2 651	1 236	1 415
1952	46 bis unter 47	2 668	1 214	1 454
1951	47 bis unter 48	2 812	1 298	1 514
1950	48 bis unter 49	3 026	1 373	1 653
1949	49 bis unter 50	3 142	1 501	1 641
	45 bis unter 50	14 299	6 622	7 677
	%	7,5	7,6	7,4
1948	50 bis unter 51	2 888	1 388	1 500
1947	51 bis unter 52	2 650	1 213	1 437
1946	52 bis unter 53	2 135	1 084	1 051
1945	53 bis unter 54	2 352	1 179	1 173
1944	54 bis unter 55	3 246	1 582	1 664
	50 bis unter 55	13 271	6 426	6 845
	%	6,9	7,4	6,6
1943	55 bis unter 56	3 444	1 697	1 747
1942	56 bis unter 57	3 144	1 527	1 617
1941	57 bis unter 58	3 666	1 713	1 953
1940	58 bis unter 59	3 419	1 699	1 720
1939	59 bis unter 60	3 168	1 529	1 639
	55 bis unter 60	16 841	8 165	8 676
	%	8,8	9,4	8,3
1938 - 1934	60 bis unter 65	13 053	6 197	6 856
1933 - 1927	65 bis unter 70	7 875	3 484	4 381
1926 - 1917	70 bis unter 80	14 828	4 788	10 040
1916 u. fr.	80 und mehr	10 249	2 098	8 151
	60 und mehr	46 005	18 577	29 428
	%	24,1	19,1	28,3
insgesamt		191 042	86 965	104 047
	%	100	100	100

Noch 2. Fortgeschriebene Bevölkerung in den Bezirken von Berlin am 31. Dezember 1998 nach Geburts-, Altersjahren und Geschlecht

Geburts- jahr	Alter in Jahren	Insgesamt	Männ- lich	Weib- lich
		1	2	3
Tempelhof				
1998	unter 1	1 547	816	731
1997	1 bis unter 2	1 745	889	856
1996	2 bis unter 3	1 886	868	798
1995	3 bis unter 4	1 557	798	759
1994	4 bis unter 5	1 566	826	740
	unter 5	8 081	4 197	3 884
	%	4,3	4,7	3,8
1993	5 bis unter 6	1 640	837	803
1992	6 bis unter 7	1 693	907	786
1991	7 bis unter 8	1 691	912	779
1990	8 bis unter 9	1 746	915	831
1989	9 bis unter 10	1 767	920	847
	5 bis unter 10	8 537	4 491	4 046
	%	4,5	5,1	4,0
1988	10 bis unter 11	1 807	931	876
1987	11 bis unter 12	1 735	877	858
1986	12 bis unter 13	1 799	920	879
1985	13 bis unter 14	1 711	905	806
1984	14 bis unter 15	1 716	860	856
	10 bis unter 15	8 768	4 493	4 275
	%	4,6	5,1	4,2
1983	15 bis unter 16	1 729	879	850
1982	16 bis unter 17	1 710	865	845
1981	17 bis unter 18	1 788	925	861
1980	18 bis unter 19	1 780	932	848
1979	19 bis unter 20	1 737	885	852
	15 bis unter 20	8 742	4 488	4 256
	%	4,6	5,1	4,2
1978	20 bis unter 21	1 725	871	854
1977	21 bis unter 22	1 645	806	839
1976	22 bis unter 23	1 899	923	976
1975	23 bis unter 24	1 828	873	955
1974	24 bis unter 25	1 991	957	1 034
	20 bis unter 25	9 088	4 430	4 658
	%	4,8	5,0	4,6
1973	25 bis unter 26	1 987	953	1 014
1972	26 bis unter 27	2 123	1 027	1 096
1971	27 bis unter 28	2 464	1 253	1 211
1970	28 bis unter 29	2 574	1 246	1 328
1969	29 bis unter 30	2 902	1 427	1 475
	25 bis unter 30	12 030	5 906	6 124
	%	6,3	6,7	6,1
1968	30 bis unter 31	3 113	1 533	1 580
1967	31 bis unter 32	3 169	1 557	1 612
1966	32 bis unter 33	3 191	1 573	1 618
1965	33 bis unter 34	3 328	1 687	1 641
1964	34 bis unter 35	3 408	1 691	1 717
	30 bis unter 35	16 209	8 041	8 168
	%	8,5	9,1	8,1
1963	35 bis unter 36	3 261	1 612	1 649
1962	36 bis unter 37	3 136	1 596	1 540
1961	37 bis unter 38	2 950	1 425	1 525
1960	38 bis unter 39	2 992	1 473	1 419
1959	39 bis unter 40	2 833	1 413	1 420
	35 bis unter 40	15 072	7 519	7 553
	%	7,9	8,5	7,5
1958	40 bis unter 41	2 636	1 285	1 351
1957	41 bis unter 42	2 461	1 197	1 264
1956	42 bis unter 43	2 471	1 208	1 263
1955	43 bis unter 44	2 472	1 176	1 296
1954	44 bis unter 45	2 443	1 189	1 274
	40 bis unter 45	12 483	6 035	6 448
	%	6,6	6,8	6,4
1953	45 bis unter 46	2 519	1 276	1 243
1952	46 bis unter 47	2 536	1 208	1 430
1951	47 bis unter 48	2 757	1 287	1 470
1950	48 bis unter 49	3 035	1 400	1 635
1949	49 bis unter 50	2 934	1 444	1 490
	45 bis unter 50	13 883	6 615	7 268
	%	7,3	7,5	7,2
1948	50 bis unter 51	2 705	1 321	1 384
1947	51 bis unter 52	2 541	1 288	1 273
1946	52 bis unter 53	2 034	1 030	1 004
1945	53 bis unter 54	2 407	1 186	1 221
1944	54 bis unter 55	3 155	1 585	1 570
	50 bis unter 55	12 842	6 390	6 452
	%	6,8	7,2	6,4
1943	55 bis unter 56	3 415	1 661	1 754
1942	56 bis unter 57	3 318	1 692	1 626
1941	57 bis unter 58	3 709	1 901	1 808
1940	58 bis unter 59	3 633	1 828	1 805
1939	59 bis unter 60	3 259	1 595	1 664
	55 bis unter 60	17 334	8 677	8 657
	%	9,1	9,8	8,6
1938 - 1934	60 bis unter 65	13 928	6 695	7 233
1933 - 1927	65 bis unter 70	8 430	3 770	4 660
1926 - 1917	70 bis unter 80	14 452	4 677	9 775
1916 u. fr.	80 und mehr	9 956	2 207	7 749
	60 und mehr	46 786	17 349	29 417
	%	24,6	19,6	29,1
Insgesamt		189 835	88 629	101 206
	%	100	100	100

Geburts- jahr	Alter in Jahren	Ins- gesamt	Männ- lich	Weib- lich
		1	2	3
Neukölln				
1998	unter 1	3 312	1 701	1 611
1997	1 bis unter 2	3 243	1 701	1 542
1996	2 bis unter 3	3 163	1 621	1 542
1995	3 bis unter 4	3 221	1 656	1 565
1994	4 bis unter 5	3 028	1 550	1 478
	unter 5	15 967	8 229	7 738
	%	5,2	5,5	4,9
1993	5 bis unter 6	3 177	1 640	1 537
1992	6 bis unter 7	3 231	1 684	1 567
1991	7 bis unter 8	3 125	1 659	1 466
1990	8 bis unter 9	3 258	1 619	1 639
1989	9 bis unter 10	3 306	1 663	1 643
	5 bis unter 10	16 097	8 245	7 852
	%	5,2	5,5	5,0
1988	10 bis unter 11	3 264	1 709	1 555
1987	11 bis unter 12	3 045	1 563	1 482
1986	12 bis unter 13	3 011	1 534	1 477
1985	13 bis unter 14	2 985	1 524	1 461
1984	14 bis unter 15	3 064	1 619	1 445
	10 bis unter 15	15 369	7 849	7 420
	%	5,0	5,3	4,7
1983	15 bis unter 16	2 899	1 531	1 368
1982	16 bis unter 17	3 097	1 623	1 474
1981	17 bis unter 18	3 141	1 586	1 555
1980	18 bis unter 19	3 168	1 556	1 610
1979	19 bis unter 20	3 084	1 549	1 535
	15 bis unter 20	15 387	7 845	7 542
	%	5,0	5,2	4,8
1978	20 bis unter 21	3 220	1 582	1 628
1977	21 bis unter 22	3 399	1 608	1 731
1976	22 bis unter 23	3 640	1 797	1 843
1975	23 bis unter 24	3 649	1 845	1 804
1974	24 bis unter 25	3 814	1 885	1 929
	20 bis unter 25	17 662	8 727	8 935
	%	5,7	5,8	5,7
1973	25 bis unter 26	3 980	1 957	2 023
1972	26 bis unter 27	4 212	2 092	2 120
1971	27 bis unter 28	4 760	2 367	2 393
1970	28 bis unter 29	4 836	2 502	2 334
1969	29 bis unter 30	5 171	2 668	2 503
	25 bis unter 30	22 959	11 586	11 373
	%	7,5	7,7	7,2
1968	30 bis unter 31	5 725	2 934	2 791
1967	31 bis unter 32	5 863	3 055	2 808
1966	32 bis unter 33	6 187	3 173	3 024
1965	33 bis unter 34	6 404	3 313	3 091
1964	34 bis unter 35	6 393	3 388	3 005
	30 bis unter 35	30 582	15 863	14 719
	%	9,9	10,6	9,3
1963	35 bis unter 36	6 371	3 337	3 034
1962	36 bis unter 37	5 823	3 068	2 755
1961	37 bis unter 38	5 528	2 916	2 610
1960	38 bis unter 39	5 305	2 802	2 503
1959	39 bis unter 40	4 969	2 517	2 452
	35 bis unter 40	27 994	14 640	13 354
	%	9,1	9,7	8,5
1958	40 bis unter 41	4 482	2 355	2 127
1957	41 bis unter 42	4 273	2 272	2 001
1956	42 bis unter 43	4 366	2 303	2 063
1955	43 bis unter 44	4 190	2 199	1 991
1954	44 bis unter 45	4 038	2 093	1 945
	40 bis unter 45	21 349	11 222	10 127
	%	6,9	7,5	6,4
1953	45 bis unter 46	4 026	2 066	1 960
1952	46 bis unter 47	4 044	1 944	2 100
1951	47 bis unter 48	4 186	2 042	2 144
1950	48 bis unter 49	4 576	2 276	2 300
1949	49 bis unter 50	4 428	2 142	2 286
	45 bis unter 50	21 260	10 470	10 790
	%	6,9	7,0	6,8
1948	50 bis unter 51	4 026	2 038	1 988
1947	51 bis unter 52	3 755	1 905	1 850
1946	52 bis unter 53	3 145	1 668	1 477
1945	53 bis unter 54	3 451	1 781	1 670
1944	54 bis unter 55	4 502	2 339	2 163
	50 bis unter 55	18 879	9 731	9 148
	%	6,1	6,5	5,8
1943	55 bis unter 56	4 656	2 411	2 245
1942	56 bis unter 57	4 527	2 337	2 190
1941	57 bis unter 58	5 175	2 744	2 431
1940	58 bis unter 59	4 864	2 602	2 262
1939	59 bis unter 60	4 607	2 357	2 250
	55 bis unter 60	23 929	12 451	11 478
	%	7,8	8,3	7,3
1938 - 1934	60 bis unter 65	18 937	9 472	9 465
1933 - 1927	65 bis unter 70	11 771	5 200	6 571
1926 - 1917	70 bis unter 80	18 049	5 897	12 152
1916 u. fr.	80 und mehr	11 856	2 712	9 144
	60 und mehr	60 613	23 281	37 332
	%	19,7	15,5	23,7
insgesamt		308 047	150 239	157 808
	%	100	100	100

Noch 2. Fortgeschriebene Bevölkerung in den Bezirken von Berlin am 31. Dezember 1998 nach Geburts-, Altersjahren und Geschlecht

Geburts- jahr	Alter in Jahren	Ins- gesamt	Männ- lich	Weib- lich
		1	2	3
Treptow				
1998	unter 1	802	407	395
1997	1 bis unter 2	779	411	368
1996	2 bis unter 3	852	441	411
1995	3 bis unter 4	719	378	341
1994	4 bis unter 5	706	372	334
	unter 5	3 858	2 009	1 849
	%	3,4	3,7	3,2
1993	5 bis unter 6	704	365	339
1992	6 bis unter 7	714	339	375
1991	7 bis unter 8	905	495	410
1990	8 bis unter 9	1 378	715	663
1989	9 bis unter 10	1 349	699	650
	5 bis unter 10	5 050	2 613	2 437
	%	4,5	4,8	4,2
1988	10 bis unter 11	1 370	713	657
1987	11 bis unter 12	1 321	659	662
1986	12 bis unter 13	1 300	673	627
1985	13 bis unter 14	1 242	623	619
1984	14 bis unter 15	1 152	571	581
	10 bis unter 15	6 385	3 239	3 146
	%	5,7	5,9	5,5
1983	15 bis unter 16	1 192	588	594
1982	16 bis unter 17	1 125	575	550
1981	17 bis unter 18	1 192	621	571
1980	18 bis unter 19	1 219	636	583
1979	19 bis unter 20	1 180	588	592
	15 bis unter 20	5 908	3 018	2 890
	%	5,3	5,5	5,0
1978	20 bis unter 21	1 092	578	514
1977	21 bis unter 22	1 216	648	568
1976	22 bis unter 23	1 078	568	510
1975	23 bis unter 24	1 169	627	542
1974	24 bis unter 25	1 129	565	564
	20 bis unter 25	5 684	2 986	2 698
	%	5,1	5,5	4,7
1973	25 bis unter 26	1 123	581	542
1972	26 bis unter 27	1 328	674	654
1971	27 bis unter 28	1 592	824	768
1970	28 bis unter 29	1 646	861	785
1969	29 bis unter 30	1 931	970	961
	25 bis unter 30	7 620	3 910	3 710
	%	6,8	7,2	6,4
1968	30 bis unter 31	1 938	1 006	932
1967	31 bis unter 32	2 052	1 083	969
1966	32 bis unter 33	2 208	1 144	1 064
1965	33 bis unter 34	2 405	1 253	1 152
1964	34 bis unter 35	2 321	1 270	1 051
	30 bis unter 35	10 924	5 756	5 168
	%	9,7	10,5	9,0
1963	35 bis unter 36	2 338	1 254	1 084
1962	36 bis unter 37	2 079	1 118	961
1961	37 bis unter 38	2 026	1 149	877
1960	38 bis unter 39	1 836	1 004	832
1959	39 bis unter 40	1 748	952	794
	35 bis unter 40	10 025	5 477	4 548
	%	8,9	10,0	7,9
1958	40 bis unter 41	1 499	817	682
1957	41 bis unter 42	1 436	771	665
1956	42 bis unter 43	1 463	815	648
1955	43 bis unter 44	1 374	721	653
1954	44 bis unter 45	1 307	688	619
	40 bis unter 45	7 079	3 792	3 287
	%	6,3	6,9	5,7
1953	45 bis unter 46	1 311	688	623
1952	46 bis unter 47	1 276	645	631
1951	47 bis unter 48	1 265	659	606
1950	48 bis unter 49	1 317	669	648
1949	49 bis unter 50	1 216	635	581
	45 bis unter 50	6 385	3 294	3 091
	%	5,7	6,0	5,4
1948	50 bis unter 51	1 098	551	547
1947	51 bis unter 52	1 061	537	524
1946	52 bis unter 53	765	378	387
1945	53 bis unter 54	988	465	523
1944	54 bis unter 55	1 425	640	785
	50 bis unter 55	5 337	2 571	2 766
	%	4,8	4,7	4,8
1943	55 bis unter 56	1 579	744	835
1942	56 bis unter 57	1 607	746	861
1941	57 bis unter 58	2 161	977	1 184
1940	58 bis unter 59	2 170	996	1 174
1939	59 bis unter 60	2 088	955	1 133
	55 bis unter 60	9 605	4 418	5 187
	%	8,6	8,1	9,0
1938 - 1934	60 bis unter 65	10 182	4 671	5 511
1933 - 1927	65 bis unter 70	6 367	3 072	3 295
1926 - 1917	70 bis unter 80	7 918	2 873	5 045
1916 u. fr.	80 und mehr	3 881	904	2 977
	60 und mehr	28 348	11 520	16 828
	%	25,3	21,1	29,2
Insgesamt		112 208	54 603	57 605
	%	100	100	100

Geburts- jahr	Alter in Jahren	Ins- gesamt	Männ- lich	Weib- lich
		1	2	3
Köpenick				
1998	unter 1	752	401	351
1997	1 bis unter 2	697	351	346
1996	2 bis unter 3	708	360	348
1995	3 bis unter 4	655	331	324
1994	4 bis unter 5	618	332	286
	unter 5	3 430	1 775	1 655
	%	3,0	3,2	2,8
1993	5 bis unter 6	614	300	314
1992	6 bis unter 7	639	329	310
1991	7 bis unter 8	748	365	383
1990	8 bis unter 9	1 174	570	604
1989	9 bis unter 10	1 237	628	609
	5 bis unter 10	4 412	2 192	2 220
	%	3,8	3,9	3,8
1988	10 bis unter 11	1 247	669	578
1987	11 bis unter 12	1 340	706	634
1986	12 bis unter 13	1 304	658	646
1985	13 bis unter 14	1 283	637	646
1984	14 bis unter 15	1 309	672	637
	10 bis unter 15	6 483	3 342	3 141
	%	5,7	6,0	5,3
1983	15 bis unter 16	1 340	705	635
1982	16 bis unter 17	1 355	758	597
1981	17 bis unter 18	1 271	675	596
1980	18 bis unter 19	1 287	669	618
1979	19 bis unter 20	1 330	690	640
	15 bis unter 20	6 583	3 497	3 086
	%	5,7	6,3	5,2
1978	20 bis unter 21	1 218	646	572
1977	21 bis unter 22	1 289	680	589
1976	22 bis unter 23	1 252	683	569
1975	23 bis unter 24	1 123	615	508
1974	24 bis unter 25	1 045	550	495
	20 bis unter 25	5 907	3 174	2 733
	%	5,2	5,7	4,6
1973	25 bis unter 26	1 076	588	490
1972	26 bis unter 27	1 250	660	590
1971	27 bis unter 28	1 400	772	628
1970	28 bis unter 29	1 485	825	660
1969	29 bis unter 30	1 583	849	734
	25 bis unter 30	6 794	3 682	3 112
	%	5,9	6,6	5,3
1968	30 bis unter 31	1 639	860	779
1967	31 bis unter 32	1 741	935	806
1966	32 bis unter 33	1 971	1 020	951
1965	33 bis unter 34	2 021	1 064	957
1964	34 bis unter 35	2 123	1 148	975
	30 bis unter 35	9 485	5 027	4 458
	%	8,3	9,0	7,6
1963	35 bis unter 36	2 156	1 136	1 020
1962	36 bis unter 37	2 088	1 118	970
1961	37 bis unter 38	1 940	1 081	859
1960	38 bis unter 39	1 760	970	790
1959	39 bis unter 40	1 789	959	810
	35 bis unter 40	9 713	5 284	4 429
	%	8,5	9,4	7,6
1958	40 bis unter 41	1 634	869	765
1957	41 bis unter 42	1 479	768	711
1956	42 bis unter 43	1 476	760	716
1955	43 bis unter 44	1 489	766	723
1954	44 bis unter 45	1 481	755	726
	40 bis unter 45	7 559	3 918	3 641
	%	6,6	7,0	6,2
1953	45 bis unter 46	1 570	781	789
1952	46 bis unter 47	1 510	745	765
1951	47 bis unter 48	1 549	754	795
1950	48 bis unter 49	1 514	791	723
1949	49 bis unter 50	1 301	660	641
	45 bis unter 50	7 444	3 731	3 713
	%	6,5	6,7	6,3
1948	50 bis unter 51	1 227	631	596
1947	51 bis unter 52	1 210	606	604
1946	52 bis unter 53	871	416	455
1945	53 bis unter 54	1 098	509	589
1944	54 bis unter 55	1 643	804	839
	50 bis unter 55	6 049	2 966	3 083
	%	5,3	5,3	5,2
1943	55 bis unter 56	1 829	855	974
1942	56 bis unter 57	1 904	842	1 062
1941	57 bis unter 58	2 255	1 049	1 206
1940	58 bis unter 59	2 334	1 074	1 260
1939	59 bis unter 60	2 307	1 103	1 204
	55 bis unter 60	10 629	4 923	5 706
	%	9,3	8,8	9,7
1938 - 1934	60 bis unter 65	10 702	4 964	5 738
1933 - 1927	65 bis unter 70	6 790	3 294	3 496
1926 - 1917	70 bis unter 80	8 342	3 079	5 263
1916 u. fr.	80 und mehr	4 342	1 026	3 316
	60 und mehr	30 176	12 363	17 813
	%	26,3	22,1	30,3
Insgesamt		114 874	55 664	59 210
	%	100	100	100

Noch 2. Fortgeschriebene Bevölkerung in den Bezirken von Berlin am 31. Dezember 1998 nach Geburts-, Altersjahren und Geschlecht

Geburts- jahr	Alter in Jahren	Ins- gesamt	Männ- lich	Weib- lich
		1	2	3
Lichtenberg				
1998	unter 1	1 013	522	491
1997	1 bis unter 2	1 057	532	525
1996	2 bis unter 3	938	508	432
1995	3 bis unter 4	881	420	461
1994	4 bis unter 5	856	441	415
	unter 5	4 745	2 421	2 324
	%	3,0	3,0	2,9
1993	5 bis unter 6	859	448	411
1992	6 bis unter 7	925	453	472
1991	7 bis unter 8	1 008	504	504
1990	8 bis unter 9	1 534	790	744
1989	9 bis unter 10	1 608	822	786
	5 bis unter 10	5 834	3 017	2 817
	%	3,7	3,8	3,7
1988	10 bis unter 11	1 686	862	804
1987	11 bis unter 12	1 654	822	832
1986	12 bis unter 13	1 571	781	790
1985	13 bis unter 14	1 684	818	846
1984	14 bis unter 15	1 556	785	771
	10 bis unter 15	8 111	4 068	4 043
	%	5,1	5,1	5,1
1983	15 bis unter 16	1 721	898	823
1982	16 bis unter 17	1 674	838	836
1981	17 bis unter 18	1 763	873	890
1980	18 bis unter 19	1 911	947	964
1979	19 bis unter 20	2 041	1 017	1 024
	15 bis unter 20	9 110	4 573	4 537
	%	5,7	5,7	5,7
1978	20 bis unter 21	2 245	1 080	1 165
1977	21 bis unter 22	2 292	1 218	1 074
1976	22 bis unter 23	2 218	1 170	1 048
1975	23 bis unter 24	2 172	1 175	997
1974	24 bis unter 25	2 138	1 125	1 013
	20 bis unter 25	11 065	5 788	5 297
	%	7,0	7,2	6,7
1973	25 bis unter 26	2 179	1 193	986
1972	26 bis unter 27	2 217	1 287	930
1971	27 bis unter 28	2 588	1 409	1 177
1970	28 bis unter 29	2 649	1 523	1 126
1969	29 bis unter 30	2 699	1 559	1 140
	25 bis unter 30	12 330	6 971	5 359
	%	7,7	8,7	6,8
1968	30 bis unter 31	2 684	1 488	1 196
1967	31 bis unter 32	2 789	1 569	1 200
1966	32 bis unter 33	2 748	1 581	1 167
1965	33 bis unter 34	2 798	1 637	1 161
1964	34 bis unter 35	2 901	1 670	1 231
	30 bis unter 35	13 900	7 945	5 955
	%	8,7	10,0	7,5
1963	35 bis unter 36	2 857	1 686	1 171
1962	36 bis unter 37	2 809	1 510	1 099
1961	37 bis unter 38	2 611	1 523	1 088
1960	38 bis unter 39	2 451	1 393	1 058
1959	39 bis unter 40	2 335	1 352	983
	35 bis unter 40	12 863	7 464	5 399
	%	8,1	8,4	6,8
1958	40 bis unter 41	2 158	1 213	945
1957	41 bis unter 42	2 103	1 205	898
1956	42 bis unter 43	2 113	1 159	954
1955	43 bis unter 44	2 102	1 175	927
1954	44 bis unter 45	2 173	1 200	973
	40 bis unter 45	10 649	5 652	4 997
	%	6,7	7,5	5,9
1953	45 bis unter 46	2 218	1 199	1 019
1952	46 bis unter 47	2 128	1 094	1 034
1951	47 bis unter 48	2 219	1 134	1 085
1950	48 bis unter 49	2 342	1 159	1 183
1949	49 bis unter 50	2 089	1 023	1 076
	45 bis unter 50	11 006	5 609	5 397
	%	6,9	7,0	6,8
1948	50 bis unter 51	2 043	975	1 068
1947	51 bis unter 52	2 061	1 027	1 034
1946	52 bis unter 53	1 512	725	787
1945	53 bis unter 54	1 876	885	991
1944	54 bis unter 55	2 681	1 247	1 434
	50 bis unter 55	10 173	4 859	5 314
	%	6,4	6,1	6,7
1943	55 bis unter 56	2 982	1 418	1 564
1942	56 bis unter 57	2 622	1 250	1 372
1941	57 bis unter 58	3 331	1 603	1 728
1940	58 bis unter 59	3 207	1 604	1 603
1939	59 bis unter 60	2 972	1 437	1 535
	55 bis unter 60	15 114	7 312	7 802
	%	9,5	9,2	9,8
1938 - 1934	60 bis unter 65	12 476	5 889	6 587
1933 - 1927	65 bis unter 70	7 935	3 785	4 150
1926 - 1917	70 bis unter 80	9 282	3 231	6 051
1916 u. fr.	80 und mehr	4 440	941	3 499
	60 und mehr	34 133	13 846	20 287
	%	21,4	17,3	25,6
Insgesamt		159 133	79 805	79 328
	%	100	100	100

Geburts- jahr	Alter in Jahren	Ins- gesamt	Männ- lich	Weib- lich
		1	2	3
Weißensee				
1998	unter 1	542	259	283
1997	1 bis unter 2	554	273	281
1996	2 bis unter 3	486	232	254
1995	3 bis unter 4	523	287	236
1994	4 bis unter 5	458	226	232
	unter 5	2 563	1 277	1 286
	%	3,6	3,7	3,6
1993	5 bis unter 6	465	247	218
1992	6 bis unter 7	479	244	235
1991	7 bis unter 8	521	271	250
1990	8 bis unter 9	685	440	445
1989	9 bis unter 10	842	414	428
	5 bis unter 10	3 192	1 616	1 576
	%	4,5	4,7	4,4
1988	10 bis unter 11	910	454	456
1987	11 bis unter 12	885	455	430
1986	12 bis unter 13	839	428	411
1985	13 bis unter 14	825	430	395
1984	14 bis unter 15	810	424	386
	10 bis unter 15	4 269	2 191	2 078
	%	6,1	6,4	5,7
1983	15 bis unter 16	827	415	412
1982	16 bis unter 17	821	420	401
1981	17 bis unter 18	826	420	406
1980	18 bis unter 19	857	421	436
1979	19 bis unter 20	759	387	372
	15 bis unter 20	4 090	2 063	2 027
	%	5,8	6,0	5,6
1978	20 bis unter 21	761	398	363
1977	21 bis unter 22	790	385	405
1976	22 bis unter 23	761	391	370
1975	23 bis unter 24	789	406	383
1974	24 bis unter 25	773	410	363
	20 bis unter 25	3 874	1 990	1 884
	%	5,5	5,8	5,2
1973	25 bis unter 26	795	380	415
1972	26 bis unter 27	890	452	438
1971	27 bis unter 28	1 066	545	521
1970	28 bis unter 29	1 288	676	592
1969	29 bis unter 30	1 255	657	598
	25 bis unter 30	5 274	2 710	2 564
	%	7,5	7,9	7,1
1968	30 bis unter 31	1 298	693	605
1967	31 bis unter 32	1 327	694	643
1966	32 bis unter 33	1 402	744	658
1965	33 bis unter 34	1 508	820	688
1964	34 bis unter 35	1 475	773	702
	30 bis unter 35	7 010	3 714	3 296
	%	9,9	10,8	9,1
1963	35 bis unter 36	1 542	797	745
1962	36 bis unter 37	1 440	743	697
1961	37 bis unter 38	1 345	729	616
1960	38 bis unter 39	1 133	629	504
1959	39 bis unter 40	1 136	621	515
	35 bis unter 40	6 586	3 519	3 077
	%	9,4	10,3	8,5
1958	40 bis unter 41	1 115	590	525
1957	41 bis unter 42	971	547	424
1956	42 bis unter 43	924	479	445
1955	43 bis unter 44	989	529	460
1954	44 bis unter 45	949	515	434
	40 bis unter 45	4 928	2 680	2 268
	%	7,0	7,8	6,3
1953	45 bis unter 46	848	432	416
1952	46 bis unter 47	878	459	419
1951	47 bis unter 48	894	471	423
1950	48 bis unter 49	911	428	483
1949	49 bis unter 50	784	370	414
	45 bis unter 50	4 315	2 160	2 155
	%	6,1	6,3	6,0
1948	50 bis unter 51	713	344	369
1947	51 bis unter 52	705	333	372
1946	52 bis unter 53	471	235	236
1945	53 bis unter 54	625	299	326
1944	54 bis unter 55	927	428	499
	50 bis unter 55	3 441	1 639	1 802
	%	4,9	4,8	5,0
1943	55 bis unter 56	1 010	486	524
1942	56 bis unter 57	1 057	520	537
1941	57 bis unter 58	1 237	558	679
1940	58 bis unter 59	1 206	561	645
1939	59 bis unter 60	1 229	583	646
	55 bis unter 60	5 739	2 708	3 031
	%	8,1	7,9	8,4
1938 - 1934	60 bis unter 65	5 264	2 480	2 784
1933 - 1927	65 bis unter 70	3 360	1 583	1 777
1926 - 1917	70 bis unter 80	4 212	1 417	2 795
1916 u. fr.	80 und mehr	2 340	571	1 769
	60 und mehr	15 176	6 051	9 125
	%	21,5	17,6	25,2
Insgesamt		70 467	34 298	36 169
	%	100	100	100

Noch 2. Fortgeschriebene Bevölkerung in den Bezirken von Berlin am 31. Dezember 1998 nach Geburts-, Altersjahren und Geschlecht

Geburts- jahr	Alter in Jahren	Ins- gesamt	Männ- lich	Weib- lich
		1	2	3
Pankow				
1998	unter 1	1 070	584	506
1997	1 bis unter 2	1 078	601	477
1996	2 bis unter 3	958	479	479
1995	3 bis unter 4	901	462	439
1994	4 bis unter 5	833	414	419
	unter 5	4 840	2 520	2 320
	%	4,0	4,3	3,7
1993	5 bis unter 6	776	405	371
1992	6 bis unter 7	814	446	368
1991	7 bis unter 8	878	429	449
1990	8 bis unter 9	1 368	728	640
1989	9 bis unter 10	1 354	668	686
	5 bis unter 10	5 190	2 674	2 516
	%	4,3	4,6	4,0
1988	10 bis unter 11	1 389	745	644
1987	11 bis unter 12	1 499	781	718
1986	12 bis unter 13	1 389	687	682
1985	13 bis unter 14	1 272	642	630
1984	14 bis unter 15	1 383	698	667
	10 bis unter 15	6 892	3 551	3 341
	%	5,7	6,1	5,3
1983	15 bis unter 16	1 326	700	626
1982	16 bis unter 17	1 392	719	673
1981	17 bis unter 18	1 426	718	708
1980	18 bis unter 19	1 449	742	707
1979	19 bis unter 20	1 379	716	663
	15 bis unter 20	6 972	3 585	3 377
	%	5,8	6,2	5,4
1978	20 bis unter 21	1 420	743	677
1977	21 bis unter 22	1 510	735	775
1976	22 bis unter 23	1 330	655	675
1975	23 bis unter 24	1 339	648	691
1974	24 bis unter 25	1 395	688	707
	20 bis unter 25	6 994	3 469	3 525
	%	5,8	6,0	5,6
1973	25 bis unter 26	1 413	680	733
1972	26 bis unter 27	1 573	776	797
1971	27 bis unter 28	1 969	972	997
1970	28 bis unter 29	2 031	993	1 038
1969	29 bis unter 30	2 199	1 105	1 094
	25 bis unter 30	9 185	4 526	4 659
	%	7,6	7,8	7,4
1968	30 bis unter 31	2 432	1 194	1 238
1967	31 bis unter 32	2 362	1 210	1 152
1966	32 bis unter 33	2 401	1 253	1 148
1965	33 bis unter 34	2 533	1 341	1 192
1964	34 bis unter 35	2 480	1 303	1 177
	30 bis unter 35	12 208	6 301	5 907
	%	10,1	10,8	9,4
1963	35 bis unter 36	2 507	1 303	1 204
1962	36 bis unter 37	2 331	1 254	1 077
1961	37 bis unter 38	2 224	1 197	1 027
1960	38 bis unter 39	1 964	1 066	898
1959	39 bis unter 40	1 988	1 045	923
	35 bis unter 40	10 994	5 665	5 129
	%	9,1	10,1	8,2
1958	40 bis unter 41	1 688	862	826
1957	41 bis unter 42	1 757	925	832
1956	42 bis unter 43	1 574	803	771
1955	43 bis unter 44	1 653	875	778
1954	44 bis unter 45	1 620	817	803
	40 bis unter 45	8 292	4 282	4 010
	%	6,9	7,4	6,4
1953	45 bis unter 46	1 896	881	835
1952	46 bis unter 47	1 583	784	799
1951	47 bis unter 48	1 556	781	775
1950	48 bis unter 49	1 523	765	758
1949	49 bis unter 50	1 412	690	722
	45 bis unter 50	7 750	3 861	3 889
	%	6,4	6,6	6,2
1948	50 bis unter 51	1 303	665	638
1947	51 bis unter 52	1 228	599	629
1946	52 bis unter 53	869	453	416
1945	53 bis unter 54	1 105	515	590
1944	54 bis unter 55	1 512	703	809
	50 bis unter 55	6 017	2 935	3 082
	%	5,0	5,0	4,9
1943	55 bis unter 56	1 748	823	925
1942	56 bis unter 57	1 633	808	825
1941	57 bis unter 58	2 051	910	1 141
1940	58 bis unter 59	2 111	985	1 126
1939	59 bis unter 60	1 978	921	1 057
	55 bis unter 60	9 521	4 447	5 074
	%	7,9	7,6	8,1
1938 - 1934	60 bis unter 65	8 685	3 966	4 719
1933 - 1927	65 bis unter 70	5 778	2 681	3 097
1926 - 1917	70 bis unter 80	7 415	2 555	4 860
1916 u. fr.	80 und mehr	4 084	924	3 160
	60 und mehr	25 962	10 126	15 836
	%	21,5	17,4	25,3
Insgesamt		120 817	58 152	62 665
	%	100	100	100

Geburts- jahr	Alter in Jahren	Ins- gesamt	Männ- lich	Weib- lich
		1	2	3
Reinickendorf				
1998	unter 1	2 035	1 029	1 006
1997	1 bis unter 2	2 164	1 097	1 067
1996	2 bis unter 3	2 172	1 124	1 048
1995	3 bis unter 4	2 099	1 047	1 052
1994	4 bis unter 5	2 272	1 194	1 078
	unter 5	10 742	5 491	5 251
	%	4,3	4,7	4,0
1993	5 bis unter 6	2 209	1 118	1 091
1992	6 bis unter 7	2 432	1 280	1 152
1991	7 bis unter 8	2 438	1 248	1 190
1990	8 bis unter 9	2 552	1 298	1 254
1989	9 bis unter 10	2 463	1 287	1 176
	5 bis unter 10	12 094	6 231	5 863
	%	4,9	5,3	4,5
1988	10 bis unter 11	2 740	1 404	1 336
1987	11 bis unter 12	2 581	1 308	1 253
1986	12 bis unter 13	2 554	1 325	1 229
1985	13 bis unter 14	2 431	1 255	1 176
1984	14 bis unter 15	2 511	1 302	1 209
	10 bis unter 15	12 797	6 594	6 203
	%	5,2	5,6	4,8
1983	15 bis unter 16	2 437	1 192	1 245
1982	16 bis unter 17	2 524	1 268	1 256
1981	17 bis unter 18	2 532	1 288	1 244
1980	18 bis unter 19	2 490	1 283	1 207
1979	19 bis unter 20	2 357	1 222	1 135
	15 bis unter 20	12 340	6 253	6 087
	%	5,0	5,3	4,7
1978	20 bis unter 21	2 379	1 163	1 216
1977	21 bis unter 22	2 213	1 121	1 092
1976	22 bis unter 23	2 458	1 230	1 228
1975	23 bis unter 24	2 399	1 219	1 180
1974	24 bis unter 25	2 381	1 187	1 194
	20 bis unter 25	11 830	5 920	5 910
	%	4,8	5,0	4,5
1973	25 bis unter 26	2 426	1 191	1 235
1972	26 bis unter 27	2 658	1 319	1 339
1971	27 bis unter 28	3 070	1 542	1 528
1970	28 bis unter 29	3 027	1 510	1 517
1969	29 bis unter 30	3 355	1 674	1 681
	25 bis unter 30	14 536	7 236	7 300
	%	5,9	6,2	5,6
1968	30 bis unter 31	3 684	1 891	1 793
1967	31 bis unter 32	3 787	1 851	1 916
1966	32 bis unter 33	4 050	2 045	2 005
1965	33 bis unter 34	4 095	2 097	1 998
1964	34 bis unter 35	4 300	2 219	2 081
	30 bis unter 35	19 896	10 103	9 793
	%	8,0	8,6	7,5
1963	35 bis unter 36	4 136	2 133	2 003
1962	36 bis unter 37	3 973	1 923	2 050
1961	37 bis unter 38	3 936	1 980	1 956
1960	38 bis unter 39	3 654	1 845	1 809
1959	39 bis unter 40	3 809	1 808	1 801
	35 bis unter 40	19 308	9 689	9 619
	%	7,8	8,3	7,4
1958	40 bis unter 41	3 320	1 623	1 697
1957	41 bis unter 42	3 338	1 658	1 680
1956	42 bis unter 43	3 242	1 612	1 630
1955	43 bis unter 44	3 295	1 677	1 618
1954	44 bis unter 45	3 348	1 608	1 740
	40 bis unter 45	16 543	8 178	8 365
	%	6,7	7,0	6,4
1953	45 bis unter 46	3 191	1 583	1 608
1952	46 bis unter 47	3 377	1 623	1 754
1951	47 bis unter 48	3 560	1 699	1 861
1950	48 bis unter 49	3 924	1 841	2 083
1949	49 bis unter 50	3 907	1 880	2 017
	45 bis unter 50	17 959	8 836	9 323
	%	7,3	7,4	7,2
1948	50 bis unter 51	3 661	1 733	1 928
1947	51 bis unter 52	3 393	1 690	1 703
1946	52 bis unter 53	2 734	1 412	1 322
1945	53 bis unter 54	3 334	1 635	1 699
1944	54 bis unter 55	4 484	2 248	2 236
	50 bis unter 55	17 606	8 718	8 888
	%	7,1	7,4	6,8
1943	55 bis unter 56	4 489	2 377	2 112
1942	56 bis unter 57	4 282	2 273	2 019
1941	57 bis unter 58	4 832	2 455	2 377
1940	58 bis unter 59	4 690	2 413	2 277
1939	59 bis unter 60	4 263	2 095	2 168
	55 bis unter 60	22 566	11 613	10 953
	%	9,1	9,9	8,4
1938 - 1934	60 bis unter 65	18 376	8 908	9 470
1933 - 1927	65 bis unter 70	11 259	5 117	6 142
1926 - 1917	70 bis unter 80	18 176	6 141	12 035
1916 u. fr.	80 und mehr	11 569	2 567	9 002
	60 und mehr	58 380	22 731	35 649
	%	24,0	19,4	28,1
Insgesamt		247 597	117 393	130 204
	%	100	100	100

Noch 2. Fortgeschriebene Bevölkerung in den Bezirken von Berlin am 31. Dezember 1998 nach Geburts-, Altersjahren und Geschlecht

Geburts- jahr	Alter in Jahren	In- gesamt	Männ- lich	Weib- lich
		1	2	3
Marzahn				
1996	unter 1	848	425	423
1997	1 bis unter 2	840	419	421
1996	2 bis unter 3	830	417	413
1995	3 bis unter 4	818	432	388
1994	4 bis unter 5	759	395	364
	unter 5	4 085	2 088	2 007
	%	2,9	2,9	2,8
1993	5 bis unter 6	806	399	407
1992	6 bis unter 7	833	437	396
1991	7 bis unter 8	980	485	475
1990	8 bis unter 9	1 550	816	734
1989	9 bis unter 10	1 787	944	843
	5 bis unter 10	5 936	3 081	2 855
	%	4,1	4,3	3,9
1988	10 bis unter 11	1 806	899	907
1987	11 bis unter 12	2 172	1 123	1 049
1986	12 bis unter 13	2 376	1 235	1 141
1985	13 bis unter 14	2 480	1 246	1 234
1984	14 bis unter 15	2 502	1 262	1 220
	10 bis unter 15	11 336	5 785	5 551
	%	7,9	8,1	7,7
1983	15 bis unter 16	2 896	1 532	1 364
1982	16 bis unter 17	2 970	1 545	1 425
1981	17 bis unter 18	2 932	1 496	1 436
1980	18 bis unter 19	3 122	1 657	1 465
1979	19 bis unter 20	3 052	1 590	1 462
	15 bis unter 20	14 972	7 820	7 152
	%	10,4	11,0	9,9
1978	20 bis unter 21	2 829	1 574	1 355
1977	21 bis unter 22	2 525	1 338	1 187
1976	22 bis unter 23	2 055	1 143	912
1975	23 bis unter 24	1 790	999	791
1974	24 bis unter 25	1 516	836	678
	20 bis unter 25	10 815	5 882	4 923
	%	7,5	8,3	6,8
1973	25 bis unter 26	1 408	791	615
1972	26 bis unter 27	1 434	828	606
1971	27 bis unter 28	1 571	850	721
1970	28 bis unter 29	1 451	767	684
1969	29 bis unter 30	1 554	812	742
	25 bis unter 30	7 416	4 048	3 368
	%	5,2	5,7	4,7
1968	30 bis unter 31	1 628	812	816
1967	31 bis unter 32	1 595	780	815
1966	32 bis unter 33	1 738	847	891
1965	33 bis unter 34	1 979	953	1 026
1964	34 bis unter 35	2 125	1 086	1 039
	30 bis unter 35	9 065	4 478	4 587
	%	6,3	6,3	6,3
1963	35 bis unter 36	2 365	1 159	1 206
1962	36 bis unter 37	2 421	1 126	1 295
1961	37 bis unter 38	2 549	1 224	1 325
1960	38 bis unter 39	2 747	1 336	1 411
1959	39 bis unter 40	2 813	1 361	1 452
	35 bis unter 40	12 895	6 206	6 689
	%	9,0	8,7	9,2
1958	40 bis unter 41	2 715	1 289	1 426
1957	41 bis unter 42	2 861	1 257	1 604
1956	42 bis unter 43	3 089	1 483	1 606
1955	43 bis unter 44	3 152	1 499	1 653
1954	44 bis unter 45	3 342	1 628	1 714
	40 bis unter 45	15 159	7 156	8 003
	%	10,6	10,1	11,1
1953	45 bis unter 46	3 352	1 629	1 723
1952	46 bis unter 47	3 171	1 536	1 635
1951	47 bis unter 48	3 120	1 559	1 561
1950	48 bis unter 49	2 944	1 523	1 421
1949	49 bis unter 50	2 481	1 280	1 201
	45 bis unter 50	15 088	7 527	7 541
	%	10,5	10,6	10,4
1948	50 bis unter 51	2 109	1 120	989
1947	51 bis unter 52	1 926	1 010	916
1946	52 bis unter 53	1 325	715	610
1945	53 bis unter 54	1 453	755	698
1944	54 bis unter 55	1 887	981	906
	50 bis unter 55	8 700	4 581	4 119
	%	6,1	6,4	5,7
1943	55 bis unter 56	1 912	1 087	845
1942	56 bis unter 57	1 785	915	870
1941	57 bis unter 58	1 990	1 065	925
1940	58 bis unter 59	1 823	979	844
1939	59 bis unter 60	1 659	843	816
	55 bis unter 60	9 189	4 869	4 300
	%	6,4	6,9	5,9
1938 - 1934	60 bis unter 65	6 680	3 244	3 436
1933 - 1927	65 bis unter 70	4 395	2 057	2 338
1926 - 1917	70 bis unter 80	5 180	1 709	3 471
1916 u. fr.	80 und mehr	2 526	507	2 019
	60 und mehr	18 781	7 517	11 264
	%	13,1	10,6	15,6
Insgesamt		143 407	71 048	72 359
	%	100	100	100

Geburts- jahr	Alter in Jahren	Insgesamt	Männ- lich	Weib- lich
		1	2	3
Hohenschönhausen				
1998	unter 1	755	401	354
1997	1 bis unter 2	767	403	364
1996	2 bis unter 3	727	376	351
1995	3 bis unter 4	689	333	356
1994	4 bis unter 5	674	351	323
	unter 5	3 612	1 864	1 748
	%	3,2	3,3	3,1
1993	5 bis unter 6	684	328	356
1992	6 bis unter 7	765	385	380
1991	7 bis unter 8	867	442	425
1990	8 bis unter 9	1 495	777	718
1989	9 bis unter 10	1 751	893	858
	5 bis unter 10	5 562	2 825	2 737
	%	4,9	5,1	4,8
1988	10 bis unter 11	2 062	1 027	1 035
1987	11 bis unter 12	2 217	1 097	1 120
1986	12 bis unter 13	2 263	1 125	1 138
1985	13 bis unter 14	2 267	1 165	1 102
1984	14 bis unter 15	2 188	1 164	1 024
	10 bis unter 15	10 997	5 578	5 419
	%	9,7	10,0	9,5
1983	15 bis unter 16	2 132	1 094	1 038
1982	16 bis unter 17	2 107	1 095	1 012
1981	17 bis unter 18	2 025	1 049	976
1980	18 bis unter 19	1 892	1 007	885
1979	19 bis unter 20	1 788	896	872
	15 bis unter 20	9 824	5 141	4 783
	%	8,8	9,2	8,4
1978	20 bis unter 21	1 696	862	834
1977	21 bis unter 22	1 624	828	796
1976	22 bis unter 23	1 437	760	677
1975	23 bis unter 24	1 293	724	569
1974	24 bis unter 25	1 190	651	539
	20 bis unter 25	7 240	3 825	3 415
	%	6,4	6,8	6,0
1973	25 bis unter 26	1 126	636	490
1972	26 bis unter 27	1 121	613	508
1971	27 bis unter 28	1 345	708	637
1970	28 bis unter 29	1 390	652	738
1969	29 bis unter 30	1 555	815	740
	25 bis unter 30	6 537	3 424	3 113
	%	5,8	6,1	5,5
1968	30 bis unter 31	1 622	802	820
1967	31 bis unter 32	1 678	808	868
1966	32 bis unter 33	1 931	935	996
1965	33 bis unter 34	2 081	1 010	1 071
1964	34 bis unter 35	2 320	1 129	1 191
	30 bis unter 35	9 630	4 884	4 746
	%	8,5	8,4	8,7
1963	35 bis unter 36	2 559	1 200	1 359
1962	36 bis unter 37	2 678	1 273	1 405
1961	37 bis unter 38	2 676	1 285	1 391
1960	38 bis unter 39	2 627	1 290	1 337
1959	39 bis unter 40	2 476	1 292	1 184
	35 bis unter 40	13 016	6 340	6 676
	%	11,5	11,3	11,7
1958	40 bis unter 41	2 369	1 216	1 153
1957	41 bis unter 42	2 184	1 106	1 078
1956	42 bis unter 43	2 131	1 076	1 055
1955	43 bis unter 44	2 169	1 172	997
1954	44 bis unter 45	2 095	1 055	1 040
	40 bis unter 45	10 948	5 625	5 323
	%	9,7	10,1	9,4
1953	45 bis unter 46	1 964	1 021	943
1952	46 bis unter 47	1 898	965	933
1951	47 bis unter 48	1 848	940	908
1950	48 bis unter 49	1 765	908	857
1949	49 bis unter 50	1 554	788	766
	45 bis unter 50	9 029	4 622	4 407
	%	8,0	8,3	7,7
1948	50 bis unter 51	1 360	702	658
1947	51 bis unter 52	1 189	623	566
1946	52 bis unter 53	914	481	433
1945	53 bis unter 54	946	494	452
1944	54 bis unter 55	1 290	693	597
	50 bis unter 55	5 699	2 993	2 706
	%	5,0	5,4	4,8
1943	55 bis unter 56	1 357	684	673
1942	56 bis unter 57	1 212	635	577
1941	57 bis unter 58	1 447	772	675
1940	58 bis unter 59	1 303	690	613
1939	59 bis unter 60	1 194	634	560
	55 bis unter 60	6 513	3 415	3 098
	%	5,8	6,1	5,4
1938 - 1934	60 bis unter 65	4 862	2 290	2 572
1933 - 1927	65 bis unter 70	3 361	1 523	1 838
1926 - 1917	70 bis unter 80	3 831	1 323	2 508
1916 u. fr.	80 und mehr	2 093	461	1 632
	60 und mehr	14 147	5 597	8 550
	%	12,5	10,0	15,0
Insgesamt		112 654	55 933	56 821
	%	100	100	100

Noch 2. Fortgeschriebene Bevölkerung in den Bezirken von Berlin
am 31. Dezember 1998 nach Geburts-, Altersjahren und Geschlecht

Geburts- jahr	Alter in Jahren	Ins- gesamt	Männ- lich	Weib- lich
		1	2	3
Hellersdorf				
1998	unter 1	899	445	454
1997	1 bis unter 2	930	485	465
1996	2 bis unter 3	915	455	460
1995	3 bis unter 4	907	467	440
1994	4 bis unter 5	894	523	471
	unter 5	4 645	2 355	2 290
	%	3,6	3,7	3,5
1993	5 bis unter 6	1 078	554	524
1992	6 bis unter 7	1 253	646	607
1991	7 bis unter 8	1 368	678	690
1990	8 bis unter 9	2 550	1 290	1 260
1989	9 bis unter 10	2 941	1 493	1 448
	5 bis unter 10	9 190	4 661	4 529
	%	7,1	7,3	6,8
1988	10 bis unter 11	3 197	1 639	1 558
1987	11 bis unter 12	3 013	1 521	1 492
1986	12 bis unter 13	2 877	1 401	1 276
1985	13 bis unter 14	2 727	1 411	1 316
1984	14 bis unter 15	2 458	1 242	1 216
	10 bis unter 15	14 072	7 214	6 858
	%	10,8	11,4	10,4
1983	15 bis unter 16	2 455	1 292	1 163
1982	16 bis unter 17	2 435	1 214	1 221
1981	17 bis unter 18	2 133	1 092	1 041
1980	18 bis unter 19	2 057	991	1 066
1979	19 bis unter 20	1 714	852	862
	15 bis unter 20	10 794	5 441	5 353
	%	8,3	8,6	8,1
1978	20 bis unter 21	1 611	856	755
1977	21 bis unter 22	1 465	765	700
1976	22 bis unter 23	1 277	603	674
1975	23 bis unter 24	1 126	577	549
1974	24 bis unter 25	998	502	496
	20 bis unter 25	6 477	3 303	3 174
	%	5,0	5,2	4,8
1973	25 bis unter 26	1 078	560	516
1972	26 bis unter 27	1 169	554	615
1971	27 bis unter 28	1 415	652	763
1970	28 bis unter 29	1 572	706	866
1969	29 bis unter 30	1 822	839	983
	25 bis unter 30	7 054	3 311	3 743
	%	5,4	5,2	5,7
1968	30 bis unter 31	2 178	1 026	1 152
1967	31 bis unter 32	2 453	1 073	1 380
1966	32 bis unter 33	2 706	1 253	1 453
1965	33 bis unter 34	3 128	1 454	1 674
1964	34 bis unter 35	3 426	1 554	1 872
	30 bis unter 35	13 891	6 360	7 531
	%	10,7	10,0	11,4
1963	35 bis unter 36	3 571	1 683	1 888
1962	36 bis unter 37	3 595	1 790	1 805
1961	37 bis unter 38	3 310	1 641	1 669
1960	38 bis unter 39	3 197	1 666	1 531
1959	39 bis unter 40	2 936	1 526	1 410
	35 bis unter 40	16 609	8 306	8 303
	%	12,8	13,1	12,5
1958	40 bis unter 41	2 540	1 377	1 163
1957	41 bis unter 42	2 483	1 279	1 204
1956	42 bis unter 43	2 233	1 144	1 089
1955	43 bis unter 44	2 199	1 134	1 065
1954	44 bis unter 45	2 051	1 114	937
	40 bis unter 45	11 506	6 048	5 458
	%	8,9	9,5	8,2
1953	45 bis unter 46	1 916	1 012	904
1952	46 bis unter 47	1 729	914	815
1951	47 bis unter 48	1 643	852	791
1950	48 bis unter 49	1 587	799	788
1949	49 bis unter 50	1 423	746	677
	45 bis unter 50	8 278	4 323	3 955
	%	6,4	6,8	6,0
1948	50 bis unter 51	1 131	577	554
1947	51 bis unter 52	1 077	525	552
1946	52 bis unter 53	743	412	331
1945	53 bis unter 54	873	441	432
1944	54 bis unter 55	1 262	635	627
	50 bis unter 55	5 086	2 590	2 496
	%	3,9	4,1	3,8
1943	55 bis unter 56	1 289	662	627
1942	56 bis unter 57	1 215	584	631
1941	57 bis unter 58	1 407	709	698
1940	58 bis unter 59	1 288	673	615
1939	59 bis unter 60	1 336	645	691
	55 bis unter 60	6 535	3 273	3 262
	%	5,0	5,2	4,9
1938 - 1934	60 bis unter 65	5 483	2 584	2 899
1933 - 1927	65 bis unter 70	3 674	1 675	1 999
1926 - 1917	70 bis unter 80	4 344	1 558	2 786
1916 u. fr.	80 und mehr	2 114	517	1 597
	60 und mehr	15 615	6 334	9 281
	%	12,0	10,0	14,0
Insgesamt		129 752	63 519	66 233
	%	100	100	100

2.a Fortgeschriebene deutsche Bevölkerung in den Bezirken von Berlin am 31. Dezember 1988 nach Geburts-, Altersjahren und Geschlecht

Geburts- jahr	Alter in Jahren	Ins- gesamt	Männ- lich	Weib- lich	Geburts- jahr	Alter in Jahren	Ins- gesamt	Männ- lich	Weib- lich
		1	2	3			1	2	3
Mitte					Tiergarten				
1998	unter 1	451	229	222	1998	unter 1	804	304	300
1997	1 bis unter 2	445	212	233	1997	1 bis unter 2	548	284	264
1996	2 bis unter 3	416	228	188	1996	2 bis unter 3	533	285	238
1995	3 bis unter 4	422	223	199	1995	3 bis unter 4	482	251	231
1994	4 bis unter 5	381	202	159	1994	4 bis unter 5	456	252	204
	unter 5	2 095	1 094	1 001		unter 5	2 623	1 386	1 237
	%	3,2	3,4	3,0		%	4,0	4,4	3,7
1993	5 bis unter 6	338	196	142	1993	5 bis unter 6	435	222	213
1992	6 bis unter 7	385	205	180	1992	6 bis unter 7	493	247	246
1991	7 bis unter 8	403	205	198	1991	7 bis unter 8	436	226	210
1990	8 bis unter 9	618	328	290	1990	8 bis unter 9	483	222	261
1989	9 bis unter 10	596	295	301	1989	9 bis unter 10	469	246	223
	5 bis unter 10	2 340	1 229	1 111		5 bis unter 10	2 316	1 183	1 133
	%	3,6	3,8	3,4		%	3,6	3,7	3,5
1988	10 bis unter 11	662	354	308	1988	10 bis unter 11	489	246	243
1987	11 bis unter 12	692	385	307	1987	11 bis unter 12	574	306	268
1986	12 bis unter 13	680	353	327	1986	12 bis unter 13	474	239	235
1985	13 bis unter 14	664	329	335	1985	13 bis unter 14	500	259	241
1984	14 bis unter 15	694	344	350	1984	14 bis unter 15	516	245	271
	10 bis unter 15	3 382	1 765	1 617		10 bis unter 15	2 553	1 295	1 258
	%	5,2	5,5	4,9		%	3,9	4,1	3,8
1983	15 bis unter 16	749	407	342	1983	15 bis unter 16	481	239	242
1982	16 bis unter 17	693	343	350	1982	16 bis unter 17	537	283	254
1981	17 bis unter 18	737	386	351	1981	17 bis unter 18	508	242	266
1980	18 bis unter 19	792	419	373	1980	18 bis unter 19	534	263	271
1979	19 bis unter 20	724	374	350	1979	19 bis unter 20	539	241	298
	15 bis unter 20	3 695	1 929	1 766		15 bis unter 20	2 599	1 268	1 331
	%	5,7	6,0	5,3		%	4,0	4,0	4,0
1978	20 bis unter 21	712	359	353	1978	20 bis unter 21	632	303	329
1977	21 bis unter 22	743	387	356	1977	21 bis unter 22	662	288	374
1976	22 bis unter 23	818	391	427	1976	22 bis unter 23	792	372	420
1975	23 bis unter 24	804	414	390	1975	23 bis unter 24	787	409	378
1974	24 bis unter 25	829	413	416	1974	24 bis unter 25	863	451	412
	20 bis unter 25	3 906	1 964	1 942		20 bis unter 25	3 736	1 823	1 913
	%	6,0	6,1	5,9		%	5,8	5,7	5,8
1973	25 bis unter 26	874	437	437	1973	25 bis unter 26	817	390	427
1972	26 bis unter 27	918	507	411	1972	26 bis unter 27	853	428	425
1971	27 bis unter 28	1 209	610	599	1971	27 bis unter 28	1 036	519	517
1970	28 bis unter 29	1 363	709	654	1970	28 bis unter 29	1 088	590	498
1969	29 bis unter 30	1 393	759	634	1969	29 bis unter 30	1 136	593	543
	25 bis unter 30	5 757	3 022	2 735		25 bis unter 30	4 928	2 520	2 408
	%	8,8	9,4	8,3		%	7,6	7,9	7,3
1968	30 bis unter 31	1 551	827	724	1968	30 bis unter 31	1 257	673	584
1967	31 bis unter 32	1 498	831	667	1967	31 bis unter 32	1 442	762	680
1966	32 bis unter 33	1 484	773	711	1966	32 bis unter 33	1 461	744	717
1965	33 bis unter 34	1 533	856	677	1965	33 bis unter 34	1 594	848	746
1964	34 bis unter 35	1 385	753	632	1964	34 bis unter 35	1 684	905	779
	30 bis unter 35	7 451	4 040	3 411		30 bis unter 35	7 438	3 932	3 506
	%	11,4	12,6	10,3		%	11,5	12,4	10,6
1963	35 bis unter 36	1 445	753	692	1963	35 bis unter 36	1 666	803	763
1962	36 bis unter 37	1 268	681	587	1962	36 bis unter 37	1 558	839	719
1961	37 bis unter 38	1 248	666	582	1961	37 bis unter 38	1 378	732	646
1960	38 bis unter 39	1 124	608	516	1960	38 bis unter 39	1 313	716	597
1959	39 bis unter 40	1 091	607	484	1959	39 bis unter 40	1 234	648	586
	35 bis unter 40	6 176	3 315	2 861		35 bis unter 40	7 149	3 836	3 311
	%	9,5	10,3	8,6		%	11,0	12,1	10,0
1958	40 bis unter 41	980	536	444	1958	40 bis unter 41	1 185	585	580
1957	41 bis unter 42	928	492	436	1957	41 bis unter 42	1 059	526	533
1956	42 bis unter 43	870	428	442	1956	42 bis unter 43	1 010	533	477
1955	43 bis unter 44	929	486	443	1955	43 bis unter 44	1 013	502	511
1954	44 bis unter 45	933	492	441	1954	44 bis unter 45	980	526	452
	40 bis unter 45	4 640	2 434	2 206		40 bis unter 45	5 227	2 674	2 553
	%	7,1	7,6	6,7		%	8,1	8,4	7,7
1953	45 bis unter 46	915	474	441	1953	45 bis unter 46	1 022	528	494
1952	46 bis unter 47	812	422	390	1952	46 bis unter 47	988	501	487
1951	47 bis unter 48	804	408	396	1951	47 bis unter 48	1 035	580	455
1950	48 bis unter 49	812	400	412	1950	48 bis unter 49	1 015	540	475
1949	49 bis unter 50	718	373	345	1949	49 bis unter 50	959	481	478
	45 bis unter 50	4 061	2 077	1 984		45 bis unter 50	5 019	2 630	2 389
	%	6,2	6,5	6,0		%	7,7	8,3	7,2
1948	50 bis unter 51	585	298	287	1948	50 bis unter 51	868	472	396
1947	51 bis unter 52	655	310	345	1947	51 bis unter 52	815	438	379
1946	52 bis unter 53	485	228	257	1946	52 bis unter 53	659	384	275
1945	53 bis unter 54	577	285	292	1945	53 bis unter 54	677	384	313
1944	54 bis unter 55	850	400	450	1944	54 bis unter 55	882	494	388
	50 bis unter 55	3 152	1 521	1 631		50 bis unter 55	3 901	2 150	1 751
	%	4,8	4,7	4,9		%	6,0	6,8	5,3
1943	55 bis unter 56	953	446	507	1943	55 bis unter 56	856	484	392
1942	56 bis unter 57	935	440	495	1942	56 bis unter 57	802	447	355
1941	57 bis unter 58	1 103	541	562	1941	57 bis unter 58	997	601	396
1940	58 bis unter 59	1 111	501	610	1940	58 bis unter 59	941	472	469
1939	59 bis unter 60	1 031	445	586	1939	59 bis unter 60	893	459	434
	55 bis unter 60	5 133	2 373	2 760		55 bis unter 60	4 489	2 443	2 046
	%	7,9	7,4	8,3		%	6,9	7,7	6,2
1938 - 1934	60 bis unter 65	4 629	2 131	2 498	1938 - 1934	60 bis unter 65	3 501	1 743	1 758
1933 - 1927	65 bis unter 70	3 322	1 538	1 784	1933 - 1927	65 bis unter 70	2 375	1 004	1 371
1926 - 1917	70 bis unter 80	3 707	1 288	2 421	1926 - 1917	70 bis unter 80	4 228	1 280	2 948
1916 u. fr.	80 und mehr	1 670	320	1 350	1916 u. fr.	80 und mehr	2 734	561	2 173
	60 und mehr	13 328	5 275	8 053		60 und mehr	12 838	4 588	8 250
	%	20,5	16,5	24,3		%	19,8	14,5	24,9
Insgesamt		65 126	32 038	33 088	Insgesamt		84 616	31 710	33 106
	%	100	100	100		%	100	100	100

Noch 2.a Fortgeschriebene deutsche Bevölkerung in den Bezirken von Berlin am 31. Dezember 1998 nach Geburts-, Altersjahren und Geschlecht

Geburts- jahr	Alter in Jahren	Insa- gesamt	Männ- lich	Weib- lich
		1	2	3
Wedding				
1998	unter 1	1 095	577	518
1997	1 bis unter 2	1 187	623	564
1996	2 bis unter 3	1 010	508	502
1995	3 bis unter 4	933	480	443
1994	4 bis unter 5	847	460	387
	unter 5	5 072	2 658	2 414
	%	4,5	4,8	4,1
1993	5 bis unter 6	890	459	431
1992	6 bis unter 7	902	491	411
1991	7 bis unter 8	955	444	511
1990	8 bis unter 9	1 027	519	508
1989	9 bis unter 10	1 028	539	489
	5 bis unter 10	4 802	2 452	2 350
	%	4,2	4,5	4,0
1988	10 bis unter 11	1 040	530	510
1987	11 bis unter 12	1 072	524	548
1986	12 bis unter 13	947	499	448
1985	13 bis unter 14	922	459	463
1984	14 bis unter 15	931	500	431
	10 bis unter 15	4 912	2 512	2 400
	%	4,3	4,6	4,1
1983	15 bis unter 16	925	482	443
1982	16 bis unter 17	990	499	491
1981	17 bis unter 18	960	487	473
1980	18 bis unter 19	1 008	546	462
1979	19 bis unter 20	1 005	477	528
	15 bis unter 20	4 888	2 491	2 397
	%	4,3	4,5	4,1
1978	20 bis unter 21	1 085	503	582
1977	21 bis unter 22	1 183	521	662
1976	22 bis unter 23	1 278	594	684
1975	23 bis unter 24	1 278	604	674
1974	24 bis unter 25	1 304	600	704
	20 bis unter 25	6 128	2 822	3 306
	%	5,4	5,1	5,7
1973	25 bis unter 26	1 358	618	740
1972	26 bis unter 27	1 513	749	764
1971	27 bis unter 28	1 737	876	861
1970	28 bis unter 29	1 754	917	837
1969	29 bis unter 30	1 954	1 014	940
	25 bis unter 30	8 316	4 174	4 142
	%	7,4	7,6	7,1
1968	30 bis unter 31	1 996	1 062	934
1967	31 bis unter 32	2 185	1 207	978
1966	32 bis unter 33	2 444	1 263	1 181
1965	33 bis unter 34	2 481	1 293	1 188
1964	34 bis unter 35	2 523	1 308	1 215
	30 bis unter 35	11 609	6 133	5 476
	%	10,3	11,2	9,4
1963	35 bis unter 36	2 551	1 339	1 212
1962	36 bis unter 37	2 452	1 329	1 123
1961	37 bis unter 38	2 362	1 270	1 092
1960	38 bis unter 39	2 197	1 153	1 044
1959	39 bis unter 40	2 158	1 148	1 010
	35 bis unter 40	11 720	6 239	5 481
	%	10,4	11,4	9,4
1958	40 bis unter 41	1 830	1 000	830
1957	41 bis unter 42	1 775	962	813
1956	42 bis unter 43	1 642	902	740
1955	43 bis unter 44	1 811	908	703
1954	44 bis unter 45	1 530	861	669
	40 bis unter 45	8 388	4 633	3 755
	%	7,4	8,4	6,4
1953	45 bis unter 46	1 478	759	717
1952	46 bis unter 47	1 427	782	645
1951	47 bis unter 48	1 533	852	681
1950	48 bis unter 49	1 658	891	765
1949	49 bis unter 50	1 415	750	665
	45 bis unter 50	7 507	4 014	3 493
	%	6,6	7,3	6,0
1948	50 bis unter 51	1 271	723	548
1947	51 bis unter 52	1 127	640	487
1946	52 bis unter 53	911	514	397
1945	53 bis unter 54	1 084	590	494
1944	54 bis unter 55	1 438	822	616
	50 bis unter 55	5 831	3 289	2 542
	%	5,2	6,0	4,4
1943	55 bis unter 56	1 531	849	682
1942	56 bis unter 57	1 410	788	622
1941	57 bis unter 58	1 696	907	789
1940	58 bis unter 59	1 637	832	805
1939	59 bis unter 60	1 572	887	705
	55 bis unter 60	7 846	4 243	3 603
	%	6,9	7,7	6,2
1938 - 1934	60 bis unter 65	6 952	3 331	3 621
1933 - 1927	65 bis unter 70	4 891	2 100	2 791
1926 - 1917	70 bis unter 80	8 199	2 524	5 675
1916 u. fr.	80 und mehr	6 064	1 251	4 813
	60 und mehr	26 106	9 206	16 900
	%	23,1	16,8	29,0
Insgesamt		113 125	54 886	58 239
	%	100	100	100

Geburts- jahr	Alter in Jahren	Insgesamt	Männ- lich	Weib- lich
		1	2	3
Prenzlauer Berg				
1998	unter 1	1 013	508	505
1997	1 bis unter 2	891	472	419
1996	2 bis unter 3	803	406	397
1995	3 bis unter 4	704	348	356
1994	4 bis unter 5	651	342	309
	unter 5	4 062	2 076	1 986
	%	3,3	3,3	3,2
1993	5 bis unter 6	569	274	295
1992	6 bis unter 7	681	357	324
1991	7 bis unter 8	622	349	273
1990	8 bis unter 9	1 087	550	537
1989	9 bis unter 10	1 144	567	577
	5 bis unter 10	4 103	2 097	2 006
	%	3,3	3,4	3,2
1988	10 bis unter 11	1 098	537	561
1987	11 bis unter 12	1 166	610	556
1986	12 bis unter 13	1 159	628	531
1985	13 bis unter 14	1 113	584	529
1984	14 bis unter 15	1 045	531	514
	10 bis unter 15	5 581	2 890	2 691
	%	4,5	4,7	4,3
1983	15 bis unter 16	1 108	559	549
1982	16 bis unter 17	1 100	561	539
1981	17 bis unter 18	1 106	583	523
1980	18 bis unter 19	1 204	597	607
1979	19 bis unter 20	1 266	645	621
	15 bis unter 20	5 784	2 925	2 859
	%	4,6	4,7	4,6
1978	20 bis unter 21	1 404	672	732
1977	21 bis unter 22	1 730	787	943
1976	22 bis unter 23	2 013	948	1 065
1975	23 bis unter 24	2 101	956	1 145
1974	24 bis unter 25	2 265	1 107	1 158
	20 bis unter 25	9 513	4 470	5 043
	%	7,6	7,2	8,1
1973	25 bis unter 26	2 574	1 233	1 341
1972	26 bis unter 27	2 868	1 430	1 438
1971	27 bis unter 28	3 600	1 874	1 726
1970	28 bis unter 29	3 786	1 972	1 814
1969	29 bis unter 30	3 750	2 062	1 688
	25 bis unter 30	16 578	8 571	8 007
	%	13,3	13,8	12,8
1968	30 bis unter 31	3 884	2 143	1 751
1967	31 bis unter 32	3 801	2 158	1 645
1966	32 bis unter 33	3 578	2 041	1 537
1965	33 bis unter 34	3 390	1 960	1 430
1964	34 bis unter 35	3 152	1 805	1 347
	30 bis unter 35	17 815	10 105	7 710
	%	14,3	16,3	12,3
1963	35 bis unter 36	2 936	1 704	1 232
1962	36 bis unter 37	2 715	1 607	1 108
1961	37 bis unter 38	2 347	1 353	994
1960	38 bis unter 39	2 040	1 177	863
1959	39 bis unter 40	1 852	1 080	772
	35 bis unter 40	11 890	6 921	4 969
	%	9,5	11,1	8,0
1958	40 bis unter 41	1 613	902	711
1957	41 bis unter 42	1 601	921	680
1956	42 bis unter 43	1 505	799	706
1955	43 bis unter 44	1 602	886	716
1954	44 bis unter 45	1 421	782	639
	40 bis unter 45	7 742	4 280	3 462
	%	6,2	6,9	5,5
1953	45 bis unter 46	1 555	814	741
1952	46 bis unter 47	1 373	722	651
1951	47 bis unter 48	1 334	715	619
1950	48 bis unter 49	1 390	703	687
1949	49 bis unter 50	1 289	667	622
	45 bis unter 50	6 941	3 621	3 320
	%	5,6	5,8	5,3
1948	50 bis unter 51	1 183	605	578
1947	51 bis unter 52	1 031	550	481
1946	52 bis unter 53	829	405	424
1945	53 bis unter 54	929	474	455
1944	54 bis unter 55	1 364	691	673
	50 bis unter 55	5 316	2 725	2 591
	%	4,3	4,4	4,1
1943	55 bis unter 56	1 422	679	743
1942	56 bis unter 57	1 386	688	698
1941	57 bis unter 58	1 740	836	904
1940	58 bis unter 59	1 674	761	913
1939	59 bis unter 60	1 568	780	808
	55 bis unter 60	7 790	3 724	4 066
	%	6,3	6,0	6,5
1938 - 1934	60 bis unter 65	6 552	3 077	3 475
1933 - 1927	65 bis unter 70	4 210	1 788	2 422
1926 - 1917	70 bis unter 80	6 359	1 982	4 377
1916 u. fr.	80 und mehr	4 303	855	3 448
	60 und mehr	21 424	7 682	13 742
	%	17,2	12,4	22,0
Insgesamt		124 539	62 097	62 442
	%	100	100	100

Noch 2. a Fortgeschriebene deutsche Bevölkerung in den Bezirken von Berlin am 31. Dezember 1998 nach Geburts-, Altersjahren und Geschlecht

Geburts- jahr	Alter in Jahren	Ins- gesamt	Männ- lich	Weib- lich
		1	2	3
Friedrichshain				
1998	unter 1	715	358	357
1997	1 bis unter 2	620	323	297
1996	2 bis unter 3	547	275	272
1995	3 bis unter 4	532	267	265
1994	4 bis unter 5	423	229	194
	unter 5	2 837	1 452	1 385
	%	3,1	3,1	3,0
1993	5 bis unter 6	479	258	221
1992	6 bis unter 7	450	227	223
1991	7 bis unter 8	546	275	271
1990	8 bis unter 9	780	384	396
1989	9 bis unter 10	892	452	440
	5 bis unter 10	3 147	1 596	1 551
	%	3,4	3,5	3,4
1988	10 bis unter 11	913	457	456
1987	11 bis unter 12	948	492	456
1986	12 bis unter 13	947	498	459
1985	13 bis unter 14	934	474	460
1984	14 bis unter 15	887	477	410
	10 bis unter 15	4 628	2 388	2 241
	%	5,0	5,2	4,8
1983	15 bis unter 16	906	478	428
1982	16 bis unter 17	925	482	443
1981	17 bis unter 18	842	414	428
1980	18 bis unter 19	961	486	475
1979	19 bis unter 20	959	478	483
	15 bis unter 20	4 593	2 336	2 257
	%	5,0	5,1	4,9
1978	20 bis unter 21	1 130	515	615
1977	21 bis unter 22	1 479	661	818
1976	22 bis unter 23	1 582	760	802
1975	23 bis unter 24	1 626	780	846
1974	24 bis unter 25	1 697	832	865
	20 bis unter 25	7 494	3 548	3 946
	%	8,1	7,7	8,5
1973	25 bis unter 26	1 814	960	854
1972	26 bis unter 27	2 070	1 044	1 026
1971	27 bis unter 28	2 306	1 221	1 085
1970	28 bis unter 29	2 418	1 305	1 113
1969	29 bis unter 30	2 454	1 300	1 154
	25 bis unter 30	11 062	5 830	5 232
	%	12,0	12,6	11,3
1968	30 bis unter 31	2 404	1 401	1 003
1967	31 bis unter 32	2 411	1 388	1 023
1966	32 bis unter 33	2 336	1 335	1 001
1965	33 bis unter 34	2 331	1 314	1 017
1964	34 bis unter 35	2 036	1 151	885
	30 bis unter 35	11 518	6 589	4 929
	%	12,5	14,3	10,7
1963	35 bis unter 36	2 116	1 234	882
1962	36 bis unter 37	1 944	1 084	860
1961	37 bis unter 38	1 784	1 045	739
1960	38 bis unter 39	1 556	906	650
1959	39 bis unter 40	1 531	862	669
	35 bis unter 40	8 931	5 131	3 800
	%	9,7	11,1	8,2
1958	40 bis unter 41	1 343	776	567
1957	41 bis unter 42	1 206	673	533
1956	42 bis unter 43	1 257	663	594
1955	43 bis unter 44	1 186	664	502
1954	44 bis unter 45	1 158	638	518
	40 bis unter 45	6 128	3 414	2 714
	%	6,6	7,4	5,9
1953	45 bis unter 46	1 155	627	528
1952	46 bis unter 47	1 000	546	454
1951	47 bis unter 48	979	521	458
1950	48 bis unter 49	991	548	443
1949	49 bis unter 50	814	398	416
	45 bis unter 50	4 839	2 638	2 201
	%	5,3	5,7	5,0
1948	50 bis unter 51	742	396	346
1947	51 bis unter 52	673	334	339
1946	52 bis unter 53	590	295	295
1945	53 bis unter 54	677	329	348
1944	54 bis unter 55	1 067	492	575
	50 bis unter 55	3 749	1 846	1 903
	%	4,1	4,0	4,1
1943	55 bis unter 56	1 135	551	584
1942	56 bis unter 57	1 130	550	580
1941	57 bis unter 58	1 338	671	667
1940	58 bis unter 59	1 247	608	639
1939	59 bis unter 60	1 142	567	575
	55 bis unter 60	5 992	2 947	3 045
	%	6,5	6,4	6,6
1938 - 1934	60 bis unter 65	5 000	2 242	2 758
1933 - 1927	65 bis unter 70	3 769	1 635	2 134
1926 - 1917	70 bis unter 80	5 530	1 854	3 676
1916 u. fr.	80 und mehr	3 004	650	2 354
	60 und mehr	17 303	6 381	10 922
	%	19,7	13,8	23,6
Insgesamt		92 322	48 096	44 226
	%	100	100	100

Geburts- jahr	Alter in Jahren	Ins- gesamt	Männ- lich	Weib- lich
		1	2	3
Kreuzberg				
1998	unter 1	1 197	615	582
1997	1 bis unter 2	1 206	610	596
1996	2 bis unter 3	1 089	552	537
1995	3 bis unter 4	874	479	495
1994	4 bis unter 5	950	494	456
	unter 5	5 416	2 750	2 666
	%	5,4	5,6	5,3
1993	5 bis unter 6	951	486	465
1992	6 bis unter 7	894	489	425
1991	7 bis unter 8	1 029	517	512
1990	8 bis unter 9	983	503	480
1989	9 bis unter 10	998	529	469
	5 bis unter 10	4 855	2 504	2 351
	%	4,9	5,1	4,6
1988	10 bis unter 11	991	539	452
1987	11 bis unter 12	964	492	472
1986	12 bis unter 13	939	470	469
1985	13 bis unter 14	887	448	439
1984	14 bis unter 15	874	431	443
	10 bis unter 15	4 655	2 380	2 275
	%	4,7	4,8	4,5
1983	15 bis unter 16	887	492	395
1982	16 bis unter 17	837	439	398
1981	17 bis unter 18	875	441	434
1980	18 bis unter 19	835	428	407
1979	19 bis unter 20	840	410	430
	15 bis unter 20	4 274	2 210	2 064
	%	4,3	4,5	4,1
1978	20 bis unter 21	879	428	451
1977	21 bis unter 22	997	483	514
1976	22 bis unter 23	1 081	498	573
1975	23 bis unter 24	1 104	490	614
1974	24 bis unter 25	1 176	590	586
	20 bis unter 25	5 217	2 479	2 738
	%	5,2	5,0	5,4
1973	25 bis unter 26	1 276	601	675
1972	26 bis unter 27	1 309	623	686
1971	27 bis unter 28	1 479	711	768
1970	28 bis unter 29	1 598	795	803
1969	29 bis unter 30	1 785	841	944
	25 bis unter 30	7 447	3 571	3 876
	%	7,4	7,2	7,7
1968	30 bis unter 31	2 074	1 034	1 040
1967	31 bis unter 32	2 252	1 081	1 171
1966	32 bis unter 33	2 571	1 249	1 322
1965	33 bis unter 34	2 734	1 398	1 336
1964	34 bis unter 35	3 022	1 482	1 540
	30 bis unter 35	12 653	6 244	6 409
	%	12,7	12,6	12,7
1963	35 bis unter 36	2 881	1 451	1 430
1962	36 bis unter 37	2 818	1 452	1 367
1961	37 bis unter 38	2 699	1 369	1 330
1960	38 bis unter 39	2 618	1 382	1 234
1959	39 bis unter 40	2 334	1 263	1 071
	35 bis unter 40	13 349	6 917	6 432
	%	13,3	14,0	12,7
1958	40 bis unter 41	2 213	1 203	1 010
1957	41 bis unter 42	2 145	1 168	977
1956	42 bis unter 43	1 973	1 061	912
1955	43 bis unter 44	1 741	902	839
1954	44 bis unter 45	1 772	971	801
	40 bis unter 45	9 844	5 305	4 539
	%	9,8	10,7	9,0
1953	45 bis unter 46	1 630	869	761
1952	46 bis unter 47	1 574	854	720
1951	47 bis unter 48	1 528	838	690
1950	48 bis unter 49	1 508	818	689
1949	49 bis unter 50	1 323	751	572
	45 bis unter 50	7 563	4 131	3 432
	%	7,6	8,4	6,8
1948	50 bis unter 51	1 155	658	497
1947	51 bis unter 52	1 030	588	442
1946	52 bis unter 53	828	461	367
1945	53 bis unter 54	778	451	327
1944	54 bis unter 55	976	537	439
	50 bis unter 55	4 767	2 695	2 072
	%	4,8	5,5	4,1
1943	55 bis unter 56	1 018	608	410
1942	56 bis unter 57	1 056	571	485
1941	57 bis unter 58	1 117	639	478
1940	58 bis unter 59	1 091	608	483
1939	59 bis unter 60	980	531	449
	55 bis unter 60	5 262	2 957	2 305
	%	5,3	6,0	4,6
1938 - 1934	60 bis unter 65	4 149	2 051	2 098
1933 - 1927	65 bis unter 70	2 814	1 281	1 533
1926 - 1917	70 bis unter 80	4 503	1 346	3 157
1916 u. fr.	80 und mehr	3 230	604	2 626
	60 und mehr	14 696	5 282	9 414
	%	14,7	10,7	18,6
Insgesamt		99 998	49 425	50 573
	%	100	100	100

Noch 2.a Fortgeschriebene deutsche Bevölkerung in den Bezirken von Berlin am 31. Dezember 1998 nach Geburts-, Altersjahren und Geschlecht

Geburts- jahr	Alter in Jahren	Ins- gesamt	Männ- lich	Weib- lich
		1	2	3
Charlottenburg				
1998	unter 1	1 231	610	621
1997	1 bis unter 2	1 243	623	620
1996	2 bis unter 3	1 161	573	588
1995	3 bis unter 4	1 020	512	508
1994	4 bis unter 5	979	500	479
	unter 5	5 634	2 818	2 816
	%	3,8	4,2	3,6
1993	5 bis unter 6	1 008	494	514
1992	6 bis unter 7	988	504	484
1991	7 bis unter 8	955	472	483
1990	8 bis unter 9	1 073	543	530
1989	9 bis unter 10	1 072	550	522
	5 bis unter 10	5 086	2 563	2 523
	%	3,5	3,8	3,2
1988	10 bis unter 11	1 061	587	474
1987	11 bis unter 12	944	497	447
1986	12 bis unter 13	994	495	499
1985	13 bis unter 14	1 004	486	518
1984	14 bis unter 15	946	514	432
	10 bis unter 15	4 949	2 579	2 370
	%	3,4	3,8	3,0
1983	15 bis unter 16	1 015	521	494
1982	16 bis unter 17	1 025	510	515
1981	17 bis unter 18	1 088	519	569
1980	18 bis unter 19	1 088	527	561
1979	19 bis unter 20	1 022	531	491
	15 bis unter 20	5 236	2 606	2 630
	%	3,6	3,8	3,3
1978	20 bis unter 21	1 182	575	607
1977	21 bis unter 22	1 176	576	600
1976	22 bis unter 23	1 324	642	682
1975	23 bis unter 24	1 372	682	710
1974	24 bis unter 25	1 420	629	791
	20 bis unter 25	6 474	3 084	3 390
	%	4,4	4,5	4,3
1973	25 bis unter 26	1 412	650	762
1972	26 bis unter 27	1 641	753	883
1971	27 bis unter 28	1 797	906	891
1970	28 bis unter 29	1 916	898	1 018
1969	29 bis unter 30	2 313	1 139	1 174
	25 bis unter 30	8 079	4 351	4 728
	%	6,2	6,4	6,0
1968	30 bis unter 31	2 419	1 240	1 179
1967	31 bis unter 32	2 589	1 265	1 324
1966	32 bis unter 33	2 701	1 315	1 386
1965	33 bis unter 34	2 913	1 441	1 472
1964	34 bis unter 35	2 950	1 425	1 525
	30 bis unter 35	13 572	6 686	6 886
	%	9,2	9,9	8,7
1963	35 bis unter 36	2 862	1 431	1 431
1962	36 bis unter 37	2 863	1 429	1 434
1961	37 bis unter 38	2 615	1 307	1 308
1960	38 bis unter 39	2 551	1 265	1 286
1959	39 bis unter 40	2 509	1 249	1 260
	35 bis unter 40	13 400	6 661	6 719
	%	9,1	9,8	8,5
1958	40 bis unter 41	2 262	1 084	1 178
1957	41 bis unter 42	2 229	1 095	1 134
1956	42 bis unter 43	2 201	1 093	1 108
1955	43 bis unter 44	2 189	1 088	1 101
1954	44 bis unter 45	2 201	1 069	1 132
	40 bis unter 45	11 082	5 429	5 653
	%	7,5	8,0	7,1
1953	45 bis unter 46	2 094	1 049	1 045
1952	46 bis unter 47	2 346	1 169	1 177
1951	47 bis unter 48	2 430	1 136	1 294
1950	48 bis unter 49	2 597	1 249	1 348
1949	49 bis unter 50	2 430	1 200	1 230
	45 bis unter 50	11 697	5 803	6 094
	%	8,1	8,6	7,7
1948	50 bis unter 51	2 346	1 189	1 177
1947	51 bis unter 52	2 256	1 137	1 119
1946	52 bis unter 53	1 939	952	987
1945	53 bis unter 54	2 022	992	1 030
1944	54 bis unter 55	2 638	1 372	1 266
	50 bis unter 55	11 101	5 622	5 479
	%	7,5	8,3	6,9
1943	55 bis unter 56	2 585	1 304	1 281
1942	56 bis unter 57	2 519	1 243	1 276
1941	57 bis unter 58	2 891	1 509	1 382
1940	58 bis unter 59	2 689	1 349	1 340
1939	59 bis unter 60	2 517	1 245	1 272
	55 bis unter 60	13 201	6 650	6 551
	%	9,0	9,8	8,3
1938 - 1934	60 bis unter 65	10 057	4 873	5 184
1933 - 1927	65 bis unter 70	6 269	2 736	3 533
1928 - 1917	70 bis unter 80	11 602	3 615	7 987
1916 u. fr.	80 und mehr	8 410	1 750	6 660
	60 und mehr	36 338	12 974	23 364
	%	24,7	19,1	29,5
	Insgesamt	147 051	67 848	79 203
	%	100	100	100

Geburts- jahr	Alter in Jahren	Ins- gesamt	Männ- lich	Weib- lich
		1	2	3
Spandau				
1998	unter 1	1 625	817	808
1997	1 bis unter 2	1 658	867	791
1996	2 bis unter 3	1 691	907	784
1995	3 bis unter 4	1 680	883	797
1994	4 bis unter 5	1 635	846	789
	unter 5	8 289	4 320	3 969
	%	4,3	4,7	3,8
1993	5 bis unter 6	1 621	852	769
1992	6 bis unter 7	1 742	911	831
1991	7 bis unter 8	1 810	937	873
1990	8 bis unter 9	1 991	1 037	954
1989	9 bis unter 10	1 959	993	965
	5 bis unter 10	9 122	4 730	4 392
	%	4,7	5,2	4,3
1988	10 bis unter 11	1 872	967	905
1987	11 bis unter 12	1 949	978	971
1986	12 bis unter 13	1 940	961	979
1985	13 bis unter 14	1 864	976	888
1984	14 bis unter 15	1 954	1 018	936
	10 bis unter 15	9 579	4 900	4 679
	%	4,9	5,4	4,5
1983	15 bis unter 16	1 952	1 006	946
1982	16 bis unter 17	1 857	988	869
1981	17 bis unter 18	1 952	1 008	944
1980	18 bis unter 19	2 013	1 038	975
1979	19 bis unter 20	1 849	919	930
	15 bis unter 20	9 623	4 959	4 664
	%	4,9	5,4	4,5
1978	20 bis unter 21	1 848	940	908
1977	21 bis unter 22	1 780	859	921
1976	22 bis unter 23	1 814	849	965
1975	23 bis unter 24	1 780	862	918
1974	24 bis unter 25	1 717	784	933
	20 bis unter 25	8 938	4 294	4 645
	%	4,6	4,7	4,5
1973	25 bis unter 26	1 783	885	918
1972	26 bis unter 27	2 029	1 004	1 025
1971	27 bis unter 28	2 281	1 181	1 120
1970	28 bis unter 29	2 365	1 100	1 265
1969	29 bis unter 30	2 700	1 368	1 332
	25 bis unter 30	11 158	5 498	5 660
	%	5,7	6,0	5,5
1968	30 bis unter 31	2 846	1 456	1 390
1967	31 bis unter 32	2 981	1 481	1 500
1966	32 bis unter 33	3 154	1 539	1 615
1965	33 bis unter 34	3 129	1 554	1 575
1964	34 bis unter 35	3 428	1 663	1 765
	30 bis unter 35	15 538	7 693	7 845
	%	8,0	8,4	7,6
1963	35 bis unter 36	3 459	1 774	1 685
1962	36 bis unter 37	3 189	1 633	1 556
1961	37 bis unter 38	2 987	1 490	1 497
1960	38 bis unter 39	2 914	1 444	1 470
1959	39 bis unter 40	3 032	1 471	1 561
	35 bis unter 40	15 581	7 612	7 969
	%	8,0	8,5	7,5
1958	40 bis unter 41	2 689	1 330	1 359
1957	41 bis unter 42	2 490	1 280	1 210
1956	42 bis unter 43	2 558	1 277	1 281
1955	43 bis unter 44	2 479	1 206	1 273
1954	44 bis unter 45	2 606	1 282	1 324
	40 bis unter 45	12 822	6 375	6 447
	%	6,6	7,0	6,3
1953	45 bis unter 46	2 517	1 223	1 294
1952	46 bis unter 47	2 641	1 280	1 361
1951	47 bis unter 48	2 752	1 297	1 455
1950	48 bis unter 49	2 904	1 401	1 503
1949	49 bis unter 50	2 834	1 452	1 382
	45 bis unter 50	13 648	6 633	7 015
	%	7,0	7,2	6,8
1948	50 bis unter 51	2 671	1 316	1 355
1947	51 bis unter 52	2 500	1 254	1 246
1946	52 bis unter 53	1 938	1 004	934
1945	53 bis unter 54	2 388	1 217	1 172
1944	54 bis unter 55	3 220	1 616	1 604
	50 bis unter 55	12 718	6 407	6 311
	%	6,5	7,0	6,1
1943	55 bis unter 56	3 527	1 723	1 804
1942	56 bis unter 57	3 284	1 678	1 606
1941	57 bis unter 58	3 976	1 995	1 983
1940	58 bis unter 59	3 818	1 826	1 992
1939	59 bis unter 60	3 418	1 691	1 727
	55 bis unter 60	18 025	8 913	9 112
	%	9,3	9,7	8,8
1938 - 1934	60 bis unter 65	14 963	7 276	7 687
1933 - 1927	65 bis unter 70	9 582	4 285	5 297
1928 - 1917	70 bis unter 80	15 454	5 283	10 171
1916 u. fr.	80 und mehr	9 661	2 200	7 461
	60 und mehr	49 680	19 044	30 636
	%	25,5	20,8	29,7
	Insgesamt	194 702	91 578	103 124
	%	100	100	100

Noch 2.a Fortgeschriebene deutsche Bevölkerung in den Bezirken von Berlin am 31. Dezember 1998 nach Geburts-, Altersjahren und Geschlecht

Geburts- jahr	Alter in Jahren	Insgesamt	Männ- lich	Weib- lich	Geburts- jahr	Alter in Jahren	Insgesamt	Männ- lich	Weib- lich
		1	2	3			1	2	3
Wilmerdorf					Zehlendorf				
1998	unter 1	976	485	491	1998	unter 1	693	348	345
1997	1 bis unter 2	887	469	418	1997	1 bis unter 2	782	391	371
1996	2 bis unter 3	837	437	400	1996	2 bis unter 3	774	414	360
1995	3 bis unter 4	822	433	389	1995	3 bis unter 4	718	371	347
1994	4 bis unter 5	787	392	395	1994	4 bis unter 5	733	377	356
	unter 5	4 309	2 216	2 093		unter 5	3 680	1 901	1 779
	%	3,5	4,0	3,1		%	4,1	4,6	3,7
1993	5 bis unter 6	807	399	408	1993	5 bis unter 6	717	367	350
1992	6 bis unter 7	822	390	432	1992	6 bis unter 7	846	409	437
1991	7 bis unter 8	821	430	391	1991	7 bis unter 8	779	393	386
1990	8 bis unter 9	799	436	361	1990	8 bis unter 9	832	442	390
1989	9 bis unter 10	837	455	382	1989	9 bis unter 10	878	457	421
	5 bis unter 10	4 088	2 112	1 974		5 bis unter 10	4 052	2 068	1 984
	%	3,3	3,8	2,9		%	4,5	5,0	4,1
1988	10 bis unter 11	858	443	415	1988	10 bis unter 11	900	464	438
1987	11 bis unter 12	854	449	405	1987	11 bis unter 12	849	419	430
1986	12 bis unter 13	833	459	374	1986	12 bis unter 13	847	443	404
1985	13 bis unter 14	794	394	400	1985	13 bis unter 14	879	439	440
1984	14 bis unter 15	841	439	402	1984	14 bis unter 15	875	473	402
	10 bis unter 15	4 180	2 184	1 996		10 bis unter 15	4 350	2 238	2 112
	%	3,4	3,9	2,9		%	4,8	5,4	4,4
1983	15 bis unter 16	874	433	441	1983	15 bis unter 16	883	470	413
1982	16 bis unter 17	912	480	432	1982	16 bis unter 17	918	477	441
1981	17 bis unter 18	897	435	462	1981	17 bis unter 18	950	508	442
1980	18 bis unter 19	919	455	464	1980	18 bis unter 19	888	462	426
1979	19 bis unter 20	855	434	421	1979	19 bis unter 20	882	494	388
	15 bis unter 20	4 457	2 237	2 220		15 bis unter 20	4 521	2 411	2 110
	%	3,6	4,0	3,3		%	5,0	5,8	4,3
1978	20 bis unter 21	894	442	452	1978	20 bis unter 21	853	445	408
1977	21 bis unter 22	923	447	476	1977	21 bis unter 22	823	432	391
1976	22 bis unter 23	966	428	540	1976	22 bis unter 23	764	393	371
1975	23 bis unter 24	1 040	483	557	1975	23 bis unter 24	753	381	372
1974	24 bis unter 25	1 117	520	597	1974	24 bis unter 25	757	391	366
	20 bis unter 25	4 940	2 318	2 622		20 bis unter 25	3 950	2 042	1 908
	%	4,0	4,2	3,9		%	4,4	4,9	3,9
1973	25 bis unter 26	1 086	502	584	1973	25 bis unter 26	719	357	362
1972	26 bis unter 27	1 193	544	649	1972	26 bis unter 27	781	401	380
1971	27 bis unter 28	1 450	677	773	1971	27 bis unter 28	937	476	461
1970	28 bis unter 29	1 569	735	834	1970	28 bis unter 29	930	422	508
1969	29 bis unter 30	1 785	849	916	1969	29 bis unter 30	1 007	473	534
	25 bis unter 30	7 083	3 307	3 756		25 bis unter 30	4 374	2 129	2 245
	%	5,7	6,0	5,5		%	4,9	5,2	4,6
1968	30 bis unter 31	1 943	928	1 015	1968	30 bis unter 31	1 028	509	519
1967	31 bis unter 32	2 070	1 028	1 044	1967	31 bis unter 32	1 155	560	595
1966	32 bis unter 33	2 300	1 115	1 185	1966	32 bis unter 33	1 280	557	723
1965	33 bis unter 34	2 261	1 057	1 204	1965	33 bis unter 34	1 365	682	683
1964	34 bis unter 35	2 370	1 143	1 227	1964	34 bis unter 35	1 319	635	684
	30 bis unter 35	10 944	5 268	5 675		30 bis unter 35	6 147	2 943	3 204
	%	8,9	9,5	8,3		%	6,8	7,1	6,6
1963	35 bis unter 36	2 348	1 181	1 167	1963	35 bis unter 36	1 334	605	729
1962	36 bis unter 37	2 128	1 054	1 074	1962	36 bis unter 37	1 264	602	662
1961	37 bis unter 38	2 165	1 081	1 084	1961	37 bis unter 38	1 215	577	638
1960	38 bis unter 39	2 000	963	1 037	1960	38 bis unter 39	1 103	532	571
1959	39 bis unter 40	1 867	891	976	1959	39 bis unter 40	1 156	550	606
	35 bis unter 40	10 508	5 150	5 358		35 bis unter 40	6 072	2 868	3 208
	%	8,5	9,3	7,9		%	6,8	6,9	6,6
1958	40 bis unter 41	1 731	816	915	1958	40 bis unter 41	1 098	471	627
1957	41 bis unter 42	1 755	839	916	1957	41 bis unter 42	1 051	473	578
1956	42 bis unter 43	1 689	813	856	1956	42 bis unter 43	1 017	483	534
1955	43 bis unter 44	1 709	806	903	1955	43 bis unter 44	1 073	479	594
1954	44 bis unter 45	1 800	818	982	1954	44 bis unter 45	1 106	529	577
	40 bis unter 45	8 684	4 082	4 572		40 bis unter 45	5 345	2 435	2 910
	%	7,0	7,4	6,7		%	6,0	5,9	6,0
1953	45 bis unter 46	1 826	836	890	1953	45 bis unter 46	1 143	537	606
1952	46 bis unter 47	1 906	887	1 009	1952	46 bis unter 47	1 209	547	662
1951	47 bis unter 48	1 989	938	1 051	1951	47 bis unter 48	1 331	613	718
1950	48 bis unter 49	2 228	1 034	1 192	1950	48 bis unter 49	1 428	635	793
1949	49 bis unter 50	2 085	997	1 088	1949	49 bis unter 50	1 414	676	738
	45 bis unter 50	10 042	4 702	5 340		45 bis unter 50	6 525	3 008	3 517
	%	8,1	8,5	7,8		%	7,3	7,3	7,2
1948	50 bis unter 51	2 071	1 003	1 068	1948	50 bis unter 51	1 437	677	760
1947	51 bis unter 52	1 904	886	1 018	1947	51 bis unter 52	1 323	630	693
1946	52 bis unter 53	1 508	720	788	1946	52 bis unter 53	1 087	508	579
1945	53 bis unter 54	1 786	856	930	1945	53 bis unter 54	1 272	599	673
1944	54 bis unter 55	2 425	1 206	1 220	1944	54 bis unter 55	1 680	826	854
	50 bis unter 55	9 695	4 671	5 024		50 bis unter 55	6 799	3 240	3 559
	%	7,9	8,4	7,4		%	7,6	7,8	7,3
1943	55 bis unter 56	2 485	1 228	1 257	1943	55 bis unter 56	1 934	929	1 005
1942	56 bis unter 57	2 279	1 090	1 189	1942	56 bis unter 57	1 772	865	907
1941	57 bis unter 58	2 631	1 255	1 376	1941	57 bis unter 58	1 983	984	999
1940	58 bis unter 59	2 370	1 126	1 244	1940	58 bis unter 59	1 924	895	1 029
1939	59 bis unter 60	2 153	1 031	1 122	1939	59 bis unter 60	1 751	845	906
	55 bis unter 60	11 918	5 730	6 188		55 bis unter 60	9 364	4 518	4 846
	%	9,7	10,3	9,1		%	10,4	10,9	10,0
1938 - 1934	60 bis unter 65	8 836	4 128	4 508	1938 - 1934	60 bis unter 65	7 193	3 478	3 715
1933 - 1927	65 bis unter 70	5 319	2 357	2 962	1933 - 1927	65 bis unter 70	4 212	1 983	2 229
1926 - 1917	70 bis unter 80	10 806	3 280	7 326	1926 - 1917	70 bis unter 80	7 775	2 828	4 947
1916 u. fr.	80 und mehr	8 080	1 628	6 452	1916 u. fr.	80 und mehr	5 470	1 212	4 258
	60 und mehr	32 641	11 393	21 248		60 und mehr	24 650	9 501	15 149
	%	26,4	20,6	31,2		%	27,4	23,0	31,2
Insgesamt		123 447	55 381	68 066	Insgesamt		89 829	41 300	48 529
%		100	100	100	%		100	100	100

Noch 2.a Fortgeschriebene deutsche Bevölkerung in den Bezirken von Berlin am 31. Dezember 1998 nach Geburts-, Altersjahren und Geschlecht

Geburts- jahr	Alter in Jahren	In- gesamt	Männ- lich	Weib- lich
		1	2	3
Schöneberg				
1998	unter 1	1 110	579	531
1997	1 bis unter 2	968	485	483
1996	2 bis unter 3	1 006	501	505
1995	3 bis unter 4	862	456	406
1994	4 bis unter 5	924	468	456
	unter 5	4 870	2 489	2 381
	%	4,2	4,5	3,8
1993	5 bis unter 6	838	433	405
1992	6 bis unter 7	882	485	417
1991	7 bis unter 8	861	429	432
1990	8 bis unter 9	870	451	419
1989	9 bis unter 10	885	407	478
	5 bis unter 10	4 336	2 185	2 151
	%	3,7	4,0	3,5
1988	10 bis unter 11	898	418	480
1987	11 bis unter 12	897	473	424
1986	12 bis unter 13	877	420	457
1985	13 bis unter 14	873	440	433
1984	14 bis unter 15	860	439	421
	10 bis unter 15	4 405	2 190	2 215
	%	3,8	4,0	3,6
1983	15 bis unter 16	821	436	385
1982	16 bis unter 17	981	483	498
1981	17 bis unter 18	912	453	459
1980	18 bis unter 19	983	481	492
1979	19 bis unter 20	898	428	470
	15 bis unter 20	4 595	2 291	2 304
	%	3,9	4,2	3,7
1978	20 bis unter 21	892	418	474
1977	21 bis unter 22	1 037	499	538
1976	22 bis unter 23	1 073	459	614
1975	23 bis unter 24	1 186	514	672
1974	24 bis unter 25	1 187	557	630
	20 bis unter 25	5 375	2 447	2 928
	%	4,6	4,4	4,7
1973	25 bis unter 26	1 194	556	638
1972	26 bis unter 27	1 323	651	672
1971	27 bis unter 28	1 592	777	815
1970	28 bis unter 29	1 803	915	888
1969	29 bis unter 30	1 941	988	953
	25 bis unter 30	7 853	3 687	3 966
	%	6,7	7,1	6,4
1968	30 bis unter 31	2 289	1 111	1 178
1967	31 bis unter 32	2 360	1 177	1 183
1966	32 bis unter 33	2 583	1 287	1 296
1965	33 bis unter 34	2 696	1 312	1 384
1964	34 bis unter 35	2 874	1 402	1 472
	30 bis unter 35	12 802	6 289	6 513
	%	10,9	11,4	10,5
1963	35 bis unter 36	2 779	1 396	1 383
1962	36 bis unter 37	2 732	1 311	1 421
1961	37 bis unter 38	2 683	1 381	1 282
1960	38 bis unter 39	2 488	1 288	1 200
1959	39 bis unter 40	2 355	1 205	1 150
	35 bis unter 40	13 017	6 581	6 436
	%	11,1	11,9	10,4
1958	40 bis unter 41	2 182	1 128	1 064
1957	41 bis unter 42	2 166	1 061	1 105
1956	42 bis unter 43	2 043	1 000	1 043
1955	43 bis unter 44	1 955	955	1 000
1954	44 bis unter 45	2 004	959	1 045
	40 bis unter 45	10 360	5 103	5 257
	%	8,8	9,3	8,5
1953	45 bis unter 46	2 051	1 022	1 029
1952	46 bis unter 47	1 953	980	973
1951	47 bis unter 48	2 008	952	1 056
1950	48 bis unter 49	2 163	1 089	1 064
1949	49 bis unter 50	2 024	1 028	996
	45 bis unter 50	10 199	5 081	5 118
	%	8,7	9,2	8,2
1948	50 bis unter 51	1 848	937	911
1947	51 bis unter 52	1 634	836	798
1946	52 bis unter 53	1 357	719	638
1945	53 bis unter 54	1 450	775	675
1944	54 bis unter 55	1 763	904	859
	50 bis unter 55	8 052	4 171	3 881
	%	6,9	7,6	6,3
1943	55 bis unter 56	1 882	977	885
1942	56 bis unter 57	1 605	854	751
1941	57 bis unter 58	1 842	953	889
1940	58 bis unter 59	1 675	882	813
1939	59 bis unter 60	1 558	788	770
	55 bis unter 60	8 542	4 434	4 108
	%	7,3	8,0	6,6
1938 - 1934	60 bis unter 65	6 201	2 961	3 240
1933 - 1927	65 bis unter 70	3 731	1 853	2 078
1926 - 1917	70 bis unter 80	7 325	2 174	5 151
1916 u. fr.	80 und mehr	5 518	1 151	4 367
	60 und mehr	22 775	7 939	14 836
	%	19,4	14,4	23,9
Insgesamt		117 181	55 087	62 094
	%	100	100	100

Geburts- jahr	Alter in Jahren	Insgesamt	Männ- lich	Weib- lich
		1	2	3
Steglitz				
1998	unter 1	1 464	745	719
1997	1 bis unter 2	1 414	743	671
1996	2 bis unter 3	1 369	685	704
1995	3 bis unter 4	1 305	643	662
1994	4 bis unter 5	1 312	678	634
	unter 5	6 864	3 474	3 390
	%	4,0	4,5	3,6
1993	5 bis unter 6	1 435	729	706
1992	6 bis unter 7	1 358	708	650
1991	7 bis unter 8	1 456	733	723
1990	8 bis unter 9	1 558	802	756
1989	9 bis unter 10	1 473	786	687
	5 bis unter 10	7 280	3 758	3 522
	%	4,2	4,8	3,7
1988	10 bis unter 11	1 460	701	759
1987	11 bis unter 12	1 430	716	714
1986	12 bis unter 13	1 428	714	714
1985	13 bis unter 14	1 380	685	695
1984	14 bis unter 15	1 455	744	711
	10 bis unter 15	7 153	3 560	3 593
	%	4,1	4,6	3,8
1983	15 bis unter 16	1 464	735	729
1982	16 bis unter 17	1 566	798	768
1981	17 bis unter 18	1 536	811	725
1980	18 bis unter 19	1 581	790	791
1979	19 bis unter 20	1 418	717	701
	15 bis unter 20	7 565	3 851	3 714
	%	4,4	4,9	3,9
1978	20 bis unter 21	1 383	682	701
1977	21 bis unter 22	1 456	686	770
1976	22 bis unter 23	1 534	723	811
1975	23 bis unter 24	1 594	733	861
1974	24 bis unter 25	1 626	781	845
	20 bis unter 25	7 593	3 605	3 988
	%	4,4	4,6	4,2
1973	25 bis unter 26	1 587	740	847
1972	26 bis unter 27	1 761	835	928
1971	27 bis unter 28	2 110	995	1 115
1970	28 bis unter 29	2 188	1 029	1 159
1969	29 bis unter 30	2 336	1 130	1 206
	25 bis unter 30	9 982	4 729	5 253
	%	5,8	6,1	5,5
1968	30 bis unter 31	2 744	1 278	1 466
1967	31 bis unter 32	2 927	1 384	1 543
1966	32 bis unter 33	3 076	1 467	1 609
1965	33 bis unter 34	3 214	1 583	1 631
1964	34 bis unter 35	3 200	1 471	1 729
	30 bis unter 35	15 161	7 183	7 978
	%	8,7	9,2	8,4
1963	35 bis unter 36	3 203	1 590	1 613
1962	36 bis unter 37	3 076	1 466	1 610
1961	37 bis unter 38	2 744	1 323	1 421
1960	38 bis unter 39	2 678	1 287	1 391
1959	39 bis unter 40	2 619	1 228	1 391
	35 bis unter 40	14 320	6 894	7 426
	%	8,3	8,8	7,8
1958	40 bis unter 41	2 371	1 107	1 264
1957	41 bis unter 42	2 293	1 167	1 126
1956	42 bis unter 43	2 299	1 060	1 239
1955	43 bis unter 44	2 243	1 040	1 203
1954	44 bis unter 45	2 259	1 042	1 217
	40 bis unter 45	11 465	5 416	6 049
	%	6,6	6,9	6,3
1953	45 bis unter 46	2 404	1 101	1 303
1952	46 bis unter 47	2 393	1 090	1 303
1951	47 bis unter 48	2 532	1 167	1 365
1950	48 bis unter 49	2 756	1 254	1 502
1949	49 bis unter 50	2 867	1 368	1 499
	45 bis unter 50	12 952	5 880	6 972
	%	7,5	7,7	7,3
1948	50 bis unter 51	2 639	1 250	1 389
1947	51 bis unter 52	2 412	1 102	1 310
1946	52 bis unter 53	1 949	888	963
1945	53 bis unter 54	2 144	1 074	1 070
1944	54 bis unter 55	3 058	1 465	1 593
	50 bis unter 55	12 202	5 877	6 325
	%	7,0	7,5	6,6
1943	55 bis unter 56	3 253	1 592	1 661
1942	56 bis unter 57	2 993	1 455	1 538
1941	57 bis unter 58	3 500	1 612	1 888
1940	58 bis unter 59	3 280	1 614	1 666
1939	59 bis unter 60	3 058	1 461	1 597
	55 bis unter 60	16 084	7 734	8 350
	%	9,3	9,9	8,8
1938 - 1934	60 bis unter 65	12 563	5 943	6 620
1933 - 1927	65 bis unter 70	7 547	3 327	4 220
1926 - 1917	70 bis unter 80	14 502	4 640	9 862
1916 u. fr.	80 und mehr	10 070	2 038	8 032
	60 und mehr	44 682	15 948	28 734
	%	25,8	20,4	30,2
Insgesamt		173 303	78 009	95 294
	%	100	100	100

Noch 2.a Fortgeschriebene deutsche Bevölkerung in den Bezirken von Berlin am 31. Dezember 1998 nach Geburts-, Altersjahren und Geschlecht

Geburts- jahr	Alter in Jahren	Insgesamt	Männ- lich	Weib- lich	Geburts- jahr	Alter in Jahren	Insgesamt	Männ- lich	Weib- lich
		1	2	3			1	2	3
Tempelhof					Neukölln				
1998	unter 1	1 310	695	615	1998	unter 1	2 292	1 175	1 117
1997	1 bis unter 2	1 499	786	733	1997	1 bis unter 2	2 280	1 167	1 113
1996	2 bis unter 3	1 424	738	686	1996	2 bis unter 3	2 108	1 085	1 023
1995	3 bis unter 4	1 327	691	636	1995	3 bis unter 4	2 159	1 113	1 046
1994	4 bis unter 5	1 328	691	637	1994	4 bis unter 5	2 004	1 011	993
	unter 5	6 888	3 581	3 307		unter 5	10 643	5 551	5 292
	%	4,0	4,5	3,6		%	4,4	4,7	4,1
1993	5 bis unter 6	1 395	714	681	1993	5 bis unter 6	2 137	1 082	1 045
1992	6 bis unter 7	1 448	771	677	1992	6 bis unter 7	2 232	1 191	1 041
1991	7 bis unter 8	1 431	771	660	1991	7 bis unter 8	2 124	1 140	984
1990	8 bis unter 9	1 486	803	683	1990	8 bis unter 9	2 262	1 123	1 139
1989	9 bis unter 10	1 530	804	726	1989	9 bis unter 10	2 319	1 179	1 140
	5 bis unter 10	7 300	3 863	3 437		5 bis unter 10	11 074	5 725	5 349
	%	4,3	4,9	3,7		%	4,5	4,9	4,2
1988	10 bis unter 11	1 569	809	760	1988	10 bis unter 11	2 328	1 220	1 108
1987	11 bis unter 12	1 502	755	747	1987	11 bis unter 12	2 169	1 128	1 041
1986	12 bis unter 13	1 580	787	793	1986	12 bis unter 13	2 176	1 086	1 080
1985	13 bis unter 14	1 506	794	712	1985	13 bis unter 14	2 192	1 106	1 086
1984	14 bis unter 15	1 536	771	765	1984	14 bis unter 15	2 236	1 202	1 034
	10 bis unter 15	7 693	3 926	3 767		10 bis unter 15	11 101	5 752	5 349
	%	4,5	5,0	4,1		%	4,5	4,9	4,2
1983	15 bis unter 16	1 538	783	755	1983	15 bis unter 16	2 188	1 182	1 026
1982	16 bis unter 17	1 492	743	749	1982	16 bis unter 17	2 229	1 142	1 087
1981	17 bis unter 18	1 542	769	773	1981	17 bis unter 18	2 231	1 108	1 125
1980	18 bis unter 19	1 554	812	742	1980	18 bis unter 19	2 232	1 069	1 163
1979	19 bis unter 20	1 505	770	735	1979	19 bis unter 20	2 149	1 040	1 109
	15 bis unter 20	7 631	3 877	3 754		15 bis unter 20	11 029	5 519	5 510
	%	4,5	4,9	4,1		%	4,5	4,7	4,3
1978	20 bis unter 21	1 488	750	738	1978	20 bis unter 21	2 280	1 117	1 163
1977	21 bis unter 22	1 388	690	708	1977	21 bis unter 22	2 348	1 110	1 236
1976	22 bis unter 23	1 608	788	820	1976	22 bis unter 23	2 461	1 189	1 272
1975	23 bis unter 24	1 518	724	794	1975	23 bis unter 24	2 412	1 192	1 220
1974	24 bis unter 25	1 617	774	843	1974	24 bis unter 25	2 492	1 205	1 287
	20 bis unter 25	7 629	3 726	3 903		20 bis unter 25	11 981	5 813	6 178
	%	4,4	4,7	4,2		%	4,9	5,0	4,8
1973	25 bis unter 26	1 583	771	812	1973	25 bis unter 26	2 593	1 236	1 357
1972	26 bis unter 27	1 694	836	858	1972	26 bis unter 27	2 731	1 319	1 412
1971	27 bis unter 28	2 014	1 022	992	1971	27 bis unter 28	3 181	1 510	1 671
1970	28 bis unter 29	2 132	1 033	1 099	1970	28 bis unter 29	3 271	1 695	1 576
1969	29 bis unter 30	2 425	1 174	1 251	1969	29 bis unter 30	3 628	1 828	1 800
	25 bis unter 30	9 848	4 836	5 012		25 bis unter 30	15 404	7 588	7 816
	%	5,7	6,1	5,4		%	6,3	6,5	6,1
1968	30 bis unter 31	2 615	1 290	1 325	1968	30 bis unter 31	4 186	2 068	2 120
1967	31 bis unter 32	2 726	1 326	1 400	1967	31 bis unter 32	4 490	2 310	2 180
1966	32 bis unter 33	2 752	1 332	1 420	1966	32 bis unter 33	4 688	2 329	2 339
1965	33 bis unter 34	2 827	1 440	1 387	1965	33 bis unter 34	4 845	2 414	2 431
1964	34 bis unter 35	2 960	1 472	1 488	1964	34 bis unter 35	4 913	2 513	2 400
	30 bis unter 35	13 880	6 860	7 020		30 bis unter 35	23 102	11 832	11 470
	%	8,1	8,7	7,6		%	8,4	8,9	8,9
1963	35 bis unter 36	2 828	1 381	1 447	1963	35 bis unter 36	4 953	2 528	2 425
1962	36 bis unter 37	2 763	1 394	1 369	1962	36 bis unter 37	4 577	2 369	2 208
1961	37 bis unter 38	2 836	1 280	1 376	1961	37 bis unter 38	4 488	2 333	2 153
1960	38 bis unter 39	2 541	1 274	1 267	1960	38 bis unter 39	4 269	2 215	2 054
1959	39 bis unter 40	2 509	1 247	1 262	1959	39 bis unter 40	4 079	2 050	2 029
	35 bis unter 40	13 277	6 556	6 721		35 bis unter 40	22 364	11 495	10 869
	%	7,7	8,3	7,3		%	8,1	8,8	8,5
1958	40 bis unter 41	2 341	1 131	1 210	1958	40 bis unter 41	3 585	1 850	1 735
1957	41 bis unter 42	2 157	1 034	1 123	1957	41 bis unter 42	3 494	1 825	1 669
1956	42 bis unter 43	2 178	1 054	1 124	1956	42 bis unter 43	3 471	1 781	1 690
1955	43 bis unter 44	2 216	1 047	1 169	1955	43 bis unter 44	3 398	1 776	1 622
1954	44 bis unter 45	2 173	1 038	1 135	1954	44 bis unter 45	3 338	1 739	1 599
	40 bis unter 45	11 065	5 304	5 761		40 bis unter 45	17 286	8 871	8 315
	%	6,5	6,7	6,2		%	7,0	7,7	6,5
1953	45 bis unter 46	2 299	1 177	1 122	1953	45 bis unter 46	3 359	1 747	1 612
1952	46 bis unter 47	2 382	1 085	1 297	1952	46 bis unter 47	3 351	1 688	1 665
1951	47 bis unter 48	2 493	1 175	1 318	1951	47 bis unter 48	3 538	1 768	1 768
1950	48 bis unter 49	2 772	1 294	1 478	1950	48 bis unter 49	3 818	1 938	1 882
1949	49 bis unter 50	2 651	1 297	1 354	1949	49 bis unter 50	3 651	1 817	1 834
	45 bis unter 50	12 597	6 028	6 569		45 bis unter 50	17 715	8 834	8 781
	%	7,3	7,6	7,1		%	7,2	7,6	6,8
1948	50 bis unter 51	2 435	1 190	1 245	1948	50 bis unter 51	3 251	1 655	1 596
1947	51 bis unter 52	2 297	1 128	1 169	1947	51 bis unter 52	3 006	1 535	1 471
1946	52 bis unter 53	1 805	901	904	1946	52 bis unter 53	2 424	1 261	1 163
1945	53 bis unter 54	2 209	1 074	1 135	1945	53 bis unter 54	2 854	1 472	1 382
1944	54 bis unter 55	2 971	1 481	1 490	1944	54 bis unter 55	3 920	2 051	1 869
	50 bis unter 55	11 717	5 774	5 943		50 bis unter 55	15 455	7 874	7 481
	%	6,8	7,3	6,4		%	6,3	6,8	5,8
1943	55 bis unter 56	3 235	1 562	1 673	1943	55 bis unter 56	4 057	2 073	1 984
1942	56 bis unter 57	3 173	1 601	1 572	1942	56 bis unter 57	3 964	2 032	1 932
1941	57 bis unter 58	3 552	1 810	1 742	1941	57 bis unter 58	4 650	2 433	2 217
1940	58 bis unter 59	3 452	1 724	1 728	1940	58 bis unter 59	4 355	2 236	2 119
1939	59 bis unter 60	3 125	1 523	1 602	1939	59 bis unter 60	4 095	2 059	2 036
	55 bis unter 60	16 537	8 220	8 317		55 bis unter 60	21 121	10 833	10 288
	%	9,6	10,4	9,0		%	8,6	9,2	8,0
1938 - 1934	80 bis unter 85	13 337	6 394	6 943	1938 - 1934	80 bis unter 85	17 001	8 346	8 655
1933 - 1927	65 bis unter 70	8 084	3 586	4 498	1933 - 1927	65 bis unter 70	10 849	4 714	6 135
1926 - 1917	70 bis unter 80	14 181	4 561	9 620	1926 - 1917	70 bis unter 80	17 463	5 634	11 829
1916 u. fr.	80 und mehr	9 819	2 151	7 668	1916 u. fr.	80 und mehr	11 693	2 658	9 035
	60 und mehr	45 421	16 702	28 719		60 und mehr	57 006	21 352	35 654
	%	26,5	21,1	31,1		%	23,2	18,2	27,8
Insgesamt		171 483	79 253	92 230	Insgesamt		245 491	117 139	128 352
	%	100	100	100		%	100	100	100

Noch 2.a Fortgeschriebene deutsche Bevölkerung in den Bezirken von Berlin am 31. Dezember 1998 nach Geburts-, Altersjahren und Geschlecht

Geburts- jahr	Alter In Jahren	Ins- gesamt	Männ- lich	Weib- lich
		1	2	3
Treptow				
1998	unter 1	752	385	367
1997	1 bis unter 2	724	378	346
1998	2 bis unter 3	808	415	393
1995	3 bis unter 4	880	349	311
1994	4 bis unter 5	647	339	308
	unter 5	3 591	1 888	1 725
	%	3,3	3,6	3,1
1993	5 bis unter 6	651	341	310
1992	6 bis unter 7	682	310	352
1991	7 bis unter 8	851	470	381
1990	8 bis unter 9	1 336	694	642
1989	9 bis unter 10	1 308	686	622
	5 bis unter 10	4 808	2 501	2 307
	%	4,5	4,8	4,1
1988	10 bis unter 11	1 326	691	635
1987	11 bis unter 12	1 283	641	642
1986	12 bis unter 13	1 285	656	609
1985	13 bis unter 14	1 198	601	597
1984	14 bis unter 15	1 111	549	562
	10 bis unter 15	6 183	3 138	3 045
	%	5,7	6,1	5,4
1983	15 bis unter 16	1 150	568	582
1982	16 bis unter 17	1 081	552	529
1981	17 bis unter 18	1 148	586	562
1980	18 bis unter 19	1 187	603	584
1979	19 bis unter 20	1 128	554	574
	15 bis unter 20	5 674	2 883	2 811
	%	5,3	5,5	5,0
1978	20 bis unter 21	1 035	540	495
1977	21 bis unter 22	1 147	600	547
1976	22 bis unter 23	992	522	470
1975	23 bis unter 24	1 054	562	492
1974	24 bis unter 25	1 019	496	523
	20 bis unter 25	5 247	2 720	2 527
	%	4,9	5,2	4,5
1973	25 bis unter 26	996	503	493
1972	26 bis unter 27	1 188	585	603
1971	27 bis unter 28	1 458	727	731
1970	28 bis unter 29	1 497	764	733
1969	29 bis unter 30	1 787	883	904
	25 bis unter 30	6 906	3 442	3 464
	%	6,4	6,6	6,2
1968	30 bis unter 31	1 795	931	864
1967	31 bis unter 32	1 911	987	924
1966	32 bis unter 33	2 064	1 050	1 014
1965	33 bis unter 34	2 295	1 183	1 112
1964	34 bis unter 35	2 205	1 192	1 013
	30 bis unter 35	10 270	5 343	4 927
	%	9,5	10,3	8,8
1963	35 bis unter 36	2 212	1 187	1 045
1962	36 bis unter 37	1 974	1 045	929
1961	37 bis unter 38	1 911	1 063	848
1960	38 bis unter 39	1 741	943	798
1959	39 bis unter 40	1 645	882	763
	35 bis unter 40	9 483	5 100	4 383
	%	8,8	9,8	7,8
1958	40 bis unter 41	1 422	771	651
1957	41 bis unter 42	1 356	715	641
1956	42 bis unter 43	1 382	752	630
1955	43 bis unter 44	1 308	671	637
1954	44 bis unter 45	1 260	633	627
	40 bis unter 45	6 728	3 542	3 186
	%	6,2	6,8	5,7
1953	45 bis unter 46	1 245	636	609
1952	46 bis unter 47	1 226	613	613
1951	47 bis unter 48	1 214	618	596
1950	48 bis unter 49	1 277	639	638
1949	49 bis unter 50	1 187	598	589
	45 bis unter 50	6 129	3 104	3 025
	%	5,7	6,0	5,4
1948	50 bis unter 51	1 050	519	531
1947	51 bis unter 52	1 021	510	511
1946	52 bis unter 53	735	358	377
1945	53 bis unter 54	988	448	520
1944	54 bis unter 55	1 403	623	780
	50 bis unter 55	5 177	2 458	2 719
	%	4,8	4,7	4,9
1943	55 bis unter 56	1 580	729	831
1942	56 bis unter 57	1 592	736	856
1941	57 bis unter 58	2 141	980	1 161
1940	58 bis unter 59	2 151	982	1 169
1939	59 bis unter 60	2 074	947	1 127
	55 bis unter 60	9 518	4 354	5 184
	%	8,8	8,4	9,2
1938 - 1934	60 bis unter 65	10 111	4 630	5 481
1933 - 1927	65 bis unter 70	8 334	3 051	3 283
1926 - 1917	70 bis unter 80	7 868	2 847	5 019
1916 u. fr.	80 und mehr	3 859	892	2 967
	60 und mehr	28 170	11 420	16 750
	%	26,1	22,0	29,9
Insgesamt		107 884	51 851	56 033
	%	100	100	100

Geburts- jahr	Alter in Jahren	Ins- gesamt	Männ- lich	Weib- lich
		1	2	3
Köpenick				
1998	unter 1	715	383	332
1997	1 bis unter 2	648	329	319
1996	2 bis unter 3	656	334	322
1995	3 bis unter 4	605	307	298
1994	4 bis unter 5	552	297	255
	unter 5	3 176	1 650	1 526
	%	2,9	3,1	2,7
1993	5 bis unter 6	554	273	281
1992	6 bis unter 7	583	285	288
1991	7 bis unter 8	687	325	362
1990	8 bis unter 9	1 121	545	576
1989	9 bis unter 10	1 198	604	594
	5 bis unter 10	4 143	2 042	2 101
	%	3,8	3,8	3,7
1988	10 bis unter 11	1 198	645	553
1987	11 bis unter 12	1 295	682	613
1986	12 bis unter 13	1 249	630	619
1985	13 bis unter 14	1 233	624	629
1984	14 bis unter 15	1 254	640	614
	10 bis unter 15	6 249	3 221	3 028
	%	5,7	6,1	5,3
1983	15 bis unter 16	1 301	679	622
1982	16 bis unter 17	1 288	712	576
1981	17 bis unter 18	1 221	643	578
1980	18 bis unter 19	1 229	635	594
1979	19 bis unter 20	1 289	646	623
	15 bis unter 20	6 908	3 315	2 993
	%	5,7	6,2	5,2
1978	20 bis unter 21	1 126	577	549
1977	21 bis unter 22	1 193	632	561
1976	22 bis unter 23	1 172	619	553
1975	23 bis unter 24	1 013	542	471
1974	24 bis unter 25	927	478	449
	20 bis unter 25	5 431	2 848	2 583
	%	4,9	5,4	4,5
1973	25 bis unter 26	982	501	481
1972	26 bis unter 27	1 126	580	546
1971	27 bis unter 28	1 295	697	598
1970	28 bis unter 29	1 362	741	621
1969	29 bis unter 30	1 488	774	694
	25 bis unter 30	6 213	3 293	2 920
	%	5,6	6,2	5,1
1968	30 bis unter 31	1 521	781	740
1967	31 bis unter 32	1 615	859	756
1966	32 bis unter 33	1 845	932	913
1965	33 bis unter 34	1 906	990	916
1964	34 bis unter 35	2 024	1 084	940
	30 bis unter 35	8 911	4 646	4 265
	%	8,1	8,8	7,4
1963	35 bis unter 36	2 054	1 071	983
1962	36 bis unter 37	1 991	1 055	936
1961	37 bis unter 38	1 845	1 016	829
1960	38 bis unter 39	1 678	910	768
1959	39 bis unter 40	1 680	899	781
	35 bis unter 40	9 248	4 851	4 297
	%	8,4	8,3	7,5
1958	40 bis unter 41	1 530	793	737
1957	41 bis unter 42	1 389	703	686
1956	42 bis unter 43	1 411	708	703
1955	43 bis unter 44	1 417	709	708
1954	44 bis unter 45	1 410	703	707
	40 bis unter 45	7 187	3 616	3 551
	%	6,5	6,8	6,2
1953	45 bis unter 46	1 500	735	765
1952	46 bis unter 47	1 453	700	753
1951	47 bis unter 48	1 497	711	786
1950	48 bis unter 49	1 458	748	710
1949	49 bis unter 50	1 272	640	632
	45 bis unter 50	7 180	3 534	3 646
	%	6,5	6,7	6,4
1948	50 bis unter 51	1 183	592	591
1947	51 bis unter 52	1 172	576	596
1946	52 bis unter 53	845	395	450
1945	53 bis unter 54	1 086	480	586
1944	54 bis unter 55	1 817	783	834
	50 bis unter 55	5 883	2 826	3 057
	%	5,3	5,3	5,3
1943	55 bis unter 56	1 806	840	966
1942	56 bis unter 57	1 985	828	1 057
1941	57 bis unter 58	2 239	1 041	1 198
1940	58 bis unter 59	2 315	1 060	1 255
1939	59 bis unter 60	2 298	1 095	1 203
	55 bis unter 60	10 543	4 884	5 679
	%	9,5	9,2	9,9
1938 - 1934	60 bis unter 65	10 651	4 935	5 716
1933 - 1927	65 bis unter 70	6 751	3 273	3 478
1926 - 1917	70 bis unter 80	8 302	3 056	5 246
1916 u. fr.	80 und mehr	4 324	1 019	3 305
	60 und mehr	30 028	12 283	17 745
	%	27,2	23,1	30,9
Insgesamt		110 480	53 089	57 391
	%	100	100	100

Noch 2.a Fortgeschriebene deutsche Bevölkerung in den Bezirken von Berlin am 31. Dezember 1998 nach Geburts-, Altersjahren und Geschlecht

Geburts- jahr	Alter in Jahren	In- gesamt	Männ- lich	Weib- lich	Geburts- jahr	Alter in Jahren	In- gesamt	Männ- lich	Weib- lich
		1	2	3			1	2	3
Lichtenberg					Weißensee				
1998	unter 1	888	467	431	1998	unter 1	529	253	276
1997	1 bis unter 2	883	450	433	1997	1 bis unter 2	534	263	271
1996	2 bis unter 3	807	433	374	1996	2 bis unter 3	473	224	249
1995	3 bis unter 4	735	346	389	1995	3 bis unter 4	502	277	225
1994	4 bis unter 5	705	363	342	1994	4 bis unter 5	441	216	225
	unter 5	4 028	2 059	1 969		unter 5	2 479	1 233	1 246
	%	2,8	3,0	2,6		%	3,6	3,8	3,5
1993	5 bis unter 6	718	355	363	1993	5 bis unter 6	441	235	206
1992	6 bis unter 7	769	379	390	1992	6 bis unter 7	465	240	225
1991	7 bis unter 8	855	423	432	1991	7 bis unter 8	507	264	243
1990	8 bis unter 9	1 381	713	668	1990	8 bis unter 9	678	434	444
1989	9 bis unter 10	1 454	742	712	1989	9 bis unter 10	634	406	428
	5 bis unter 10	5 177	2 612	2 565		5 bis unter 10	3 125	1 579	1 546
	%	3,6	3,8	3,4		%	4,6	4,8	4,4
1988	10 bis unter 11	1 542	791	751	1988	10 bis unter 11	692	443	449
1987	11 bis unter 12	1 516	756	760	1987	11 bis unter 12	679	452	427
1986	12 bis unter 13	1 448	715	733	1986	12 bis unter 13	820	415	405
1985	13 bis unter 14	1 535	759	776	1985	13 bis unter 14	814	429	385
1984	14 bis unter 15	1 443	729	714	1984	14 bis unter 15	787	408	379
	10 bis unter 15	7 484	3 750	3 734		10 bis unter 15	4 192	2 147	2 045
	%	5,2	5,4	5,0		%	6,1	6,5	5,8
1983	15 bis unter 16	1 599	830	769	1983	15 bis unter 16	810	405	405
1982	16 bis unter 17	1 557	785	772	1982	16 bis unter 17	800	407	393
1981	17 bis unter 18	1 638	806	832	1981	17 bis unter 18	812	408	404
1980	18 bis unter 19	1 780	877	903	1980	18 bis unter 19	837	410	427
1979	19 bis unter 20	1 888	935	953	1979	19 bis unter 20	740	378	362
	15 bis unter 20	8 462	4 233	4 229		15 bis unter 20	3 999	2 008	1 991
	%	5,9	6,1	5,7		%	5,9	6,1	5,6
1978	20 bis unter 21	2 030	970	1 060	1978	20 bis unter 21	734	376	358
1977	21 bis unter 22	2 045	1 077	968	1977	21 bis unter 22	752	384	368
1976	22 bis unter 23	1 928	981	937	1976	22 bis unter 23	713	368	347
1975	23 bis unter 24	1 851	972	879	1975	23 bis unter 24	713	369	344
1974	24 bis unter 25	1 803	915	888	1974	24 bis unter 25	710	377	333
	20 bis unter 25	9 657	4 925	4 732		20 bis unter 25	3 622	1 852	1 770
	%	6,7	7,1	6,3		%	5,3	5,6	5,0
1973	25 bis unter 26	1 813	948	865	1973	25 bis unter 26	714	332	382
1972	26 bis unter 27	1 838	1 022	816	1972	26 bis unter 27	809	404	405
1971	27 bis unter 28	2 149	1 125	1 024	1971	27 bis unter 28	1 012	514	498
1970	28 bis unter 29	2 216	1 216	1 000	1970	28 bis unter 29	1 196	624	572
1969	29 bis unter 30	2 210	1 225	985	1969	29 bis unter 30	1 164	586	578
	25 bis unter 30	10 226	5 536	4 690		25 bis unter 30	4 895	2 460	2 435
	%	7,1	8,0	6,3		%	7,2	7,5	6,9
1968	30 bis unter 31	2 222	1 189	1 033	1968	30 bis unter 31	1 218	624	594
1967	31 bis unter 32	2 313	1 253	1 060	1967	31 bis unter 32	1 250	635	615
1966	32 bis unter 33	2 298	1 256	1 042	1966	32 bis unter 33	1 311	678	633
1965	33 bis unter 34	2 379	1 347	1 032	1965	33 bis unter 34	1 437	770	667
1964	34 bis unter 35	2 451	1 346	1 105	1964	34 bis unter 35	1 408	720	688
	30 bis unter 35	11 863	6 391	5 272		30 bis unter 35	6 624	3 427	3 197
	%	8,1	9,2	7,1		%	9,7	10,4	9,0
1963	35 bis unter 36	2 379	1 314	1 065	1963	35 bis unter 36	1 489	758	731
1962	36 bis unter 37	2 197	1 202	995	1962	36 bis unter 37	1 379	692	687
1961	37 bis unter 38	2 216	1 206	1 010	1961	37 bis unter 38	1 290	686	604
1960	38 bis unter 39	2 044	1 073	971	1960	38 bis unter 39	1 080	584	496
1959	39 bis unter 40	1 948	1 028	918	1959	39 bis unter 40	1 096	584	512
	35 bis unter 40	10 782	5 823	4 959		35 bis unter 40	6 334	3 304	3 030
	%	7,5	8,4	6,6		%	9,3	10,1	8,5
1958	40 bis unter 41	1 788	922	866	1958	40 bis unter 41	1 069	551	518
1957	41 bis unter 42	1 753	908	845	1957	41 bis unter 42	918	508	410
1956	42 bis unter 43	1 774	884	890	1956	42 bis unter 43	888	456	432
1955	43 bis unter 44	1 772	901	871	1955	43 bis unter 44	928	498	430
1954	44 bis unter 45	1 821	903	918	1954	44 bis unter 45	921	491	430
	40 bis unter 45	8 908	4 518	4 390		40 bis unter 45	4 724	2 504	2 220
	%	6,2	6,5	5,9		%	6,9	7,6	6,3
1953	45 bis unter 46	1 930	947	983	1953	45 bis unter 46	815	405	410
1952	46 bis unter 47	1 860	872	988	1952	46 bis unter 47	844	429	415
1951	47 bis unter 48	1 969	926	1 043	1951	47 bis unter 48	852	442	410
1950	48 bis unter 49	2 089	953	1 136	1950	48 bis unter 49	887	410	477
1949	49 bis unter 50	1 908	886	1 042	1949	49 bis unter 50	771	358	413
	45 bis unter 50	9 756	4 584	5 192		45 bis unter 50	4 169	2 044	2 125
	%	6,8	6,6	7,0		%	6,1	6,2	6,0
1948	50 bis unter 51	1 878	849	1 029	1948	50 bis unter 51	700	333	367
1947	51 bis unter 52	1 870	875	995	1947	51 bis unter 52	678	317	362
1946	52 bis unter 53	1 370	611	759	1946	52 bis unter 53	462	227	235
1945	53 bis unter 54	1 753	786	965	1945	53 bis unter 54	616	292	324
1944	54 bis unter 55	2 557	1 142	1 415	1944	54 bis unter 55	914	418	496
	50 bis unter 55	8 428	4 265	5 163		50 bis unter 55	3 371	1 587	1 784
	%	6,6	6,2	6,9		%	4,9	4,8	5,0
1943	55 bis unter 56	2 877	1 337	1 540	1943	55 bis unter 56	999	477	522
1942	56 bis unter 57	2 544	1 190	1 354	1942	56 bis unter 57	1 051	515	536
1941	57 bis unter 58	3 275	1 566	1 709	1941	57 bis unter 58	1 233	555	678
1940	58 bis unter 59	3 125	1 544	1 581	1940	58 bis unter 59	1 201	556	645
1939	59 bis unter 60	2 912	1 394	1 518	1939	59 bis unter 60	1 225	579	646
	55 bis unter 60	14 733	7 031	7 702		55 bis unter 60	5 709	2 882	3 027
	%	10,2	10,2	10,3		%	8,4	8,2	8,5
1938 - 1934	60 bis unter 65	12 257	5 738	6 519	1938 - 1934	60 bis unter 65	5 241	2 483	2 778
1933 - 1927	65 bis unter 70	7 805	3 709	4 086	1933 - 1927	65 bis unter 70	3 343	1 570	1 773
1928 - 1917	70 bis unter 80	9 154	3 169	5 985	1928 - 1917	70 bis unter 80	4 192	1 408	2 784
1916 u. fr.	80 und mehr	4 399	924	3 475	1916 u. fr.	80 und mehr	2 330	589	1 741
	60 und mehr	33 615	13 540	20 075		60 und mehr	15 106	6 010	9 096
	%	23,4	18,6	26,9		%	22,1	18,3	25,6
Insgesamt		143 918	69 247	74 672	Insgesamt		68 349	32 837	35 512
	%	100	100	100		%	100	100	100

Noch 2. a Fortgeschriebene deutsche Bevölkerung in den Bezirken von Berlin am 31. Dezember 1998 nach Geburts-, Altersjahren und Geschlecht

Geburts- jahr	Alter in Jahren	Ins- gesamt	Männ- lich	Weib- lich	Geburts- jahr	Alter in Jahren	Ins- gesamt	Männ- lich	Weib- lich
		1	2	3			1	2	3
Pankow					Reinickendorf				
1998	unter 1	1 019	538	481	1998	unter 1	1 775	898	877
1997	1 bis unter 2	1 037	579	458	1997	1 bis unter 2	1 889	964	925
1996	2 bis unter 3	901	461	440	1996	2 bis unter 3	1 860	964	896
1995	3 bis unter 4	848	434	414	1995	3 bis unter 4	1 821	894	927
1994	4 bis unter 5	755	371	384	1994	4 bis unter 5	1 900	994	906
	unter 5	4 580	2 383	2 197		unter 5	8 245	4 714	4 531
	%	3,9	4,3	3,6		%	4,1	4,4	3,8
1993	5 bis unter 6	718	382	336	1993	5 bis unter 6	1 878	963	915
1992	6 bis unter 7	762	407	355	1992	6 bis unter 7	2 067	1 093	974
1991	7 bis unter 8	820	399	421	1991	7 bis unter 8	2 089	1 054	1 035
1990	8 bis unter 9	1 301	702	599	1990	8 bis unter 9	2 239	1 139	1 100
1989	9 bis unter 10	1 296	635	661	1989	9 bis unter 10	2 151	1 117	1 034
	5 bis unter 10	4 897	2 525	2 372		5 bis unter 10	10 424	5 366	5 058
	%	4,2	4,6	3,9		%	4,6	5,1	4,2
1988	10 bis unter 11	1 318	699	619	1988	10 bis unter 11	2 432	1 251	1 181
1987	11 bis unter 12	1 438	753	685	1987	11 bis unter 12	2 280	1 157	1 123
1986	12 bis unter 13	1 307	662	645	1986	12 bis unter 13	2 319	1 201	1 118
1985	13 bis unter 14	1 218	615	603	1985	13 bis unter 14	2 198	1 136	1 060
1984	14 bis unter 15	1 299	660	639	1984	14 bis unter 15	2 302	1 192	1 110
	10 bis unter 15	6 580	3 389	3 191		10 bis unter 15	11 529	5 937	5 592
	%	5,7	6,1	5,3		%	5,1	5,6	4,7
1983	15 bis unter 16	1 265	661	604	1983	15 bis unter 16	2 199	1 078	1 121
1982	16 bis unter 17	1 336	685	651	1982	16 bis unter 17	2 267	1 136	1 131
1981	17 bis unter 18	1 360	678	682	1981	17 bis unter 18	2 235	1 120	1 115
1980	18 bis unter 19	1 382	699	683	1980	18 bis unter 19	2 167	1 108	1 059
1979	19 bis unter 20	1 307	668	639	1979	19 bis unter 20	2 055	1 055	1 000
	15 bis unter 20	6 850	3 391	3 259		15 bis unter 20	10 923	5 497	5 426
	%	5,7	6,1	5,4		%	4,8	5,2	4,5
1978	20 bis unter 21	1 319	688	631	1978	20 bis unter 21	2 108	1 033	1 075
1977	21 bis unter 22	1 440	697	743	1977	21 bis unter 22	1 941	984	957
1976	22 bis unter 23	1 249	605	644	1976	22 bis unter 23	2 152	1 090	1 062
1975	23 bis unter 24	1 210	570	640	1975	23 bis unter 24	1 990	1 000	990
1974	24 bis unter 25	1 249	605	644	1974	24 bis unter 25	1 938	982	956
	20 bis unter 25	6 467	3 185	3 302		20 bis unter 25	10 129	5 089	5 040
	%	5,6	5,7	5,4		%	4,5	4,8	4,2
1973	25 bis unter 26	1 288	598	670	1973	25 bis unter 26	1 844	927	1 017
1972	26 bis unter 27	1 441	696	745	1972	26 bis unter 27	2 199	1 103	1 096
1971	27 bis unter 28	1 803	868	935	1971	27 bis unter 28	2 511	1 267	1 244
1970	28 bis unter 29	1 883	915	968	1970	28 bis unter 29	2 496	1 231	1 265
1969	29 bis unter 30	2 025	1 000	1 025	1969	29 bis unter 30	2 835	1 411	1 424
	25 bis unter 30	8 420	4 077	4 343		25 bis unter 30	11 985	5 939	6 046
	%	7,3	7,4	7,2		%	5,3	5,6	5,0
1968	30 bis unter 31	2 256	1 096	1 160	1968	30 bis unter 31	3 176	1 607	1 569
1967	31 bis unter 32	2 227	1 137	1 090	1967	31 bis unter 32	3 294	1 610	1 684
1966	32 bis unter 33	2 289	1 178	1 091	1966	32 bis unter 33	3 505	1 742	1 763
1965	33 bis unter 34	2 409	1 258	1 153	1965	33 bis unter 34	3 597	1 805	1 792
1964	34 bis unter 35	2 329	1 201	1 128	1964	34 bis unter 35	3 805	1 942	1 863
	30 bis unter 35	11 490	5 888	5 622		30 bis unter 35	17 377	8 706	8 671
	%	9,9	10,6	9,3		%	7,7	8,2	7,2
1963	35 bis unter 36	2 381	1 214	1 147	1963	35 bis unter 36	3 894	1 895	1 799
1962	36 bis unter 37	2 206	1 182	1 024	1962	36 bis unter 37	3 525	1 672	1 853
1961	37 bis unter 38	2 109	1 122	987	1961	37 bis unter 38	3 543	1 768	1 775
1960	38 bis unter 39	1 862	898	864	1960	38 bis unter 39	3 271	1 625	1 646
1959	39 bis unter 40	1 854	971	883	1959	39 bis unter 40	3 249	1 600	1 649
	35 bis unter 40	10 392	5 487	4 905		35 bis unter 40	17 282	8 560	8 722
	%	9,0	9,9	8,1		%	7,6	8,1	7,3
1958	40 bis unter 41	1 609	810	799	1958	40 bis unter 41	2 972	1 430	1 542
1957	41 bis unter 42	1 664	857	807	1957	41 bis unter 42	2 994	1 458	1 536
1956	42 bis unter 43	1 503	755	748	1956	42 bis unter 43	2 906	1 428	1 478
1955	43 bis unter 44	1 554	804	750	1955	43 bis unter 44	2 958	1 499	1 459
1954	44 bis unter 45	1 530	760	770	1954	44 bis unter 45	3 030	1 437	1 593
	40 bis unter 45	7 860	3 896	3 874		40 bis unter 45	14 860	7 252	7 608
	%	6,8	7,2	6,4		%	6,6	6,8	6,3
1953	45 bis unter 46	1 825	818	809	1953	45 bis unter 46	2 916	1 458	1 458
1952	46 bis unter 47	1 478	708	770	1952	46 bis unter 47	3 089	1 487	1 602
1951	47 bis unter 48	1 502	747	755	1951	47 bis unter 48	3 313	1 577	1 738
1950	48 bis unter 49	1 474	730	744	1950	48 bis unter 49	3 582	1 882	1 900
1949	49 bis unter 50	1 377	674	703	1949	49 bis unter 50	3 621	1 766	1 855
	45 bis unter 50	7 456	3 675	3 781		45 bis unter 50	16 521	7 970	8 551
	%	6,4	6,7	6,2		%	7,3	7,5	7,1
1948	50 bis unter 51	1 255	640	615	1948	50 bis unter 51	3 337	1 590	1 747
1947	51 bis unter 52	1 198	582	616	1947	51 bis unter 52	3 127	1 558	1 569
1946	52 bis unter 53	822	421	401	1946	52 bis unter 53	2 462	1 260	1 202
1945	53 bis unter 54	1 070	496	574	1945	53 bis unter 54	3 104	1 515	1 589
1944	54 bis unter 55	1 493	691	802	1944	54 bis unter 55	4 247	2 130	2 117
	50 bis unter 55	5 838	2 830	3 008		50 bis unter 55	16 277	8 053	8 224
	%	5,0	5,1	5,0		%	7,2	7,6	6,9
1943	55 bis unter 56	1 725	814	911	1943	55 bis unter 56	4 287	2 268	2 019
1942	56 bis unter 57	1 610	798	814	1942	56 bis unter 57	4 108	2 180	1 948
1941	57 bis unter 58	2 027	898	1 129	1941	57 bis unter 58	4 852	2 346	2 306
1940	58 bis unter 59	2 092	974	1 118	1940	58 bis unter 59	4 472	2 281	2 191
1939	59 bis unter 60	1 959	909	1 050	1939	59 bis unter 60	4 122	2 010	2 112
	55 bis unter 60	9 413	4 391	5 022		55 bis unter 60	21 641	11 085	10 576
	%	8,1	8,0	8,3		%	9,6	10,4	8,8
1938 - 1934	60 bis unter 65	8 811	3 918	4 895	1938 - 1934	60 bis unter 65	17 802	8 586	9 238
1933 - 1927	65 bis unter 70	5 740	2 662	3 078	1933 - 1927	65 bis unter 70	10 934	4 943	5 991
1926 - 1917	70 bis unter 80	7 388	2 540	4 828	1926 - 1917	70 bis unter 80	17 898	6 019	11 879
1916 u. fr.	80 und mehr	4 084	915	3 149	1916 u. fr.	80 und mehr	11 420	2 515	8 905
	60 und mehr	25 783	10 033	15 750		60 und mehr	58 054	22 043	36 011
	%	22,3	18,2	26,0		%	25,7	20,8	30,0
Insgesamt		115 806	55 200	60 606	Insgesamt		228 247	106 191	122 056
	%	100	100	100		%	100	100	100

Noch 2.a Fortgeschriebene deutsche Bevölkerung in den Bezirken von Berlin am 31. Dezember 1998 nach Geburts-, Altersjahren und Geschlecht

Geburts- jahr	Alter in Jahren	In- gesamt	Männ- lich	Weib- lich	Geburts- jahr	Alter in Jahren	In- gesamt	Männ- lich	Weib- lich
		1	2	3			1	2	3
Marzahn					Hohenschönhausen				
1998	unter 1	791	398	393	1998	unter 1	689	367	322
1997	1 bis unter 2	764	378	386	1997	1 bis unter 2	690	360	330
1996	2 bis unter 3	756	380	376	1996	2 bis unter 3	624	327	297
1995	3 bis unter 4	719	375	344	1995	3 bis unter 4	611	300	311
1994	4 bis unter 5	674	351	323	1994	4 bis unter 5	599	307	282
	unter 5	3 704	1 880	1 824		unter 5	3 203	1 661	1 542
	%	2,7	2,8	2,6		%	3,0	3,1	2,8
1993	5 bis unter 6	716	349	367	1993	5 bis unter 6	587	284	303
1992	6 bis unter 7	734	381	353	1992	6 bis unter 7	662	325	337
1991	7 bis unter 8	867	438	429	1991	7 bis unter 8	766	395	371
1990	8 bis unter 9	1 464	772	692	1990	8 bis unter 9	1 436	747	689
1989	9 bis unter 10	1 720	913	807	1989	9 bis unter 10	1 687	865	822
	5 bis unter 10	5 501	2 853	2 648		5 bis unter 10	5 138	2 616	2 522
	%	4,0	4,2	3,8		%	4,8	5,0	4,6
1988	10 bis unter 11	1 723	854	869	1988	10 bis unter 11	2 002	1 000	1 002
1987	11 bis unter 12	2 087	1 086	1 011	1987	11 bis unter 12	2 150	1 065	1 085
1986	12 bis unter 13	2 298	1 194	1 102	1986	12 bis unter 13	2 203	1 089	1 114
1985	13 bis unter 14	2 415	1 208	1 207	1985	13 bis unter 14	2 182	1 124	1 068
1984	14 bis unter 15	2 451	1 261	1 190	1984	14 bis unter 15	2 125	1 133	992
	10 bis unter 15	10 982	5 603	5 379		10 bis unter 15	10 672	5 411	5 261
	%	8,0	8,2	7,7		%	8,9	10,2	9,6
1983	15 bis unter 16	2 852	1 514	1 338	1983	15 bis unter 16	2 060	1 055	1 005
1982	16 bis unter 17	2 888	1 486	1 402	1982	16 bis unter 17	2 038	1 060	978
1981	17 bis unter 18	2 848	1 446	1 402	1981	17 bis unter 18	1 952	1 010	942
1980	18 bis unter 19	3 088	1 623	1 465	1980	18 bis unter 19	1 826	968	858
1979	19 bis unter 20	2 993	1 561	1 432	1979	19 bis unter 20	1 701	851	850
	15 bis unter 20	14 649	7 630	7 019		15 bis unter 20	9 577	4 944	4 633
	%	10,6	11,2	10,0		%	8,9	9,4	8,5
1978	20 bis unter 21	2 848	1 525	1 323	1978	20 bis unter 21	1 610	801	809
1977	21 bis unter 22	2 448	1 303	1 145	1977	21 bis unter 22	1 539	789	750
1976	22 bis unter 23	1 967	1 100	867	1976	22 bis unter 23	1 313	691	622
1975	23 bis unter 24	1 678	841	737	1975	23 bis unter 24	1 195	688	527
1974	24 bis unter 25	1 406	777	629	1974	24 bis unter 25	1 083	577	486
	20 bis unter 25	10 347	5 646	4 701		20 bis unter 25	6 720	3 526	3 194
	%	7,5	8,3	6,7		%	6,3	6,7	5,8
1973	25 bis unter 26	1 303	729	574	1973	25 bis unter 26	1 029	575	454
1972	26 bis unter 27	1 324	766	558	1972	26 bis unter 27	1 003	548	455
1971	27 bis unter 28	1 453	783	670	1971	27 bis unter 28	1 224	628	596
1970	28 bis unter 29	1 329	703	626	1970	28 bis unter 29	1 240	560	680
1969	29 bis unter 30	1 385	716	669	1969	29 bis unter 30	1 364	712	652
	25 bis unter 30	6 774	3 697	3 077		25 bis unter 30	5 860	3 023	2 837
	%	4,9	5,4	4,4		%	5,5	5,7	5,2
1968	30 bis unter 31	1 430	734	696	1968	30 bis unter 31	1 439	692	747
1967	31 bis unter 32	1 429	700	729	1967	31 bis unter 32	1 541	737	804
1966	32 bis unter 33	1 569	755	814	1966	32 bis unter 33	1 740	823	917
1965	33 bis unter 34	1 800	850	950	1965	33 bis unter 34	1 923	927	996
1964	34 bis unter 35	1 997	1 018	979	1964	34 bis unter 35	2 176	1 020	1 156
	30 bis unter 35	6 225	4 057	4 168		30 bis unter 35	8 819	4 198	4 620
	%	6,0	6,0	6,0		%	8,2	8,0	8,5
1963	35 bis unter 36	2 224	1 081	1 143	1963	35 bis unter 36	2 413	1 105	1 308
1962	36 bis unter 37	2 274	1 035	1 239	1962	36 bis unter 37	2 526	1 182	1 344
1961	37 bis unter 38	2 423	1 140	1 283	1961	37 bis unter 38	2 558	1 215	1 343
1960	38 bis unter 39	2 591	1 230	1 361	1960	38 bis unter 39	2 493	1 206	1 287
1959	39 bis unter 40	2 689	1 281	1 408	1959	39 bis unter 40	2 346	1 203	1 143
	35 bis unter 40	12 201	5 767	6 434		35 bis unter 40	12 336	5 911	6 425
	%	8,8	8,5	9,2		%	11,5	11,2	11,8
1958	40 bis unter 41	2 610	1 224	1 386	1958	40 bis unter 41	2 248	1 132	1 116
1957	41 bis unter 42	2 756	1 192	1 564	1957	41 bis unter 42	2 106	1 059	1 048
1956	42 bis unter 43	2 983	1 426	1 557	1956	42 bis unter 43	2 031	1 011	1 020
1955	43 bis unter 44	3 072	1 452	1 620	1955	43 bis unter 44	2 061	1 094	967
1954	44 bis unter 45	3 243	1 587	1 656	1954	44 bis unter 45	2 001	990	1 011
	40 bis unter 45	14 554	6 861	7 693		40 bis unter 45	10 447	5 285	5 162
	%	10,6	10,1	11,2		%	9,7	10,0	9,4
1953	45 bis unter 46	3 270	1 575	1 695	1953	45 bis unter 46	1 899	982	917
1952	46 bis unter 47	3 087	1 490	1 597	1952	46 bis unter 47	1 835	934	901
1951	47 bis unter 48	3 076	1 532	1 544	1951	47 bis unter 48	1 793	902	891
1950	48 bis unter 49	2 892	1 493	1 399	1950	48 bis unter 49	1 712	867	845
1949	49 bis unter 50	2 411	1 233	1 178	1949	49 bis unter 50	1 615	768	747
	45 bis unter 50	14 736	7 323	7 413		45 bis unter 50	8 754	4 453	4 301
	%	10,7	10,8	10,6		%	8,1	8,4	7,9
1948	50 bis unter 51	2 083	1 105	978	1948	50 bis unter 51	1 306	669	637
1947	51 bis unter 52	1 886	988	898	1947	51 bis unter 52	1 155	602	553
1946	52 bis unter 53	1 281	698	583	1946	52 bis unter 53	891	468	423
1945	53 bis unter 54	1 431	743	688	1945	53 bis unter 54	927	483	444
1944	54 bis unter 55	1 674	974	900	1944	54 bis unter 55	1 265	682	583
	50 bis unter 55	6 565	4 506	4 059		50 bis unter 55	5 544	2 904	2 640
	%	6,2	6,6	5,8		%	5,2	5,5	4,8
1943	55 bis unter 56	1 891	1 051	840	1943	55 bis unter 56	1 336	671	665
1942	56 bis unter 57	1 776	912	864	1942	56 bis unter 57	1 199	630	569
1941	57 bis unter 58	1 976	1 055	921	1941	57 bis unter 58	1 430	768	664
1940	58 bis unter 59	1 809	875	934	1940	58 bis unter 59	1 277	674	603
1939	59 bis unter 60	1 637	827	810	1939	59 bis unter 60	1 175	623	552
	55 bis unter 60	9 089	4 820	4 269		55 bis unter 60	6 417	3 364	3 053
	%	6,6	7,1	6,1		%	6,0	6,4	5,6
1938 - 1934	60 bis unter 65	6 604	3 203	3 401	1938 - 1934	60 bis unter 65	4 789	2 252	2 537
1933 - 1927	65 bis unter 70	4 336	2 037	2 299	1933 - 1927	65 bis unter 70	3 310	1 501	1 809
1926 - 1917	70 bis unter 80	5 101	1 678	3 423	1926 - 1917	70 bis unter 80	3 795	1 306	2 489
1916 u. fr.	80 und mehr	2 495	502	1 993	1916 u. fr.	80 und mehr	2 072	453	1 619
	60 und mehr	18 538	7 420	11 118		60 und mehr	13 966	5 512	8 454
	%	13,4	10,9	15,9		%	13,0	10,4	15,5
Insgesamt		137 973	68 063	69 910	Insgesamt		107 453	52 809	54 644
	%	100	100	100		%	100	100	100

Noch: 2.a Fortgeschriebene deutsche Bevölkerung in den Bezirken von Berlin
am 31. Dezember 1998 nach Geburta-, Altersjahren und Geschlecht

Geburts- jahr	Alter in Jahren	Ins- gesamt	Männ- lich	Weib- lich
		1	2	3
Heilersdorf				
1998	unter 1	858	425	434
1997	1 bis unter 2	889	443	446
1996	2 bis unter 3	874	440	434
1995	3 bis unter 4	862	448	414
1994	4 bis unter 5	945	499	446
	unter 5	4 428	2 255	2 174
	%	3,5	3,7	3,3
1993	5 bis unter 6	1 041	536	505
1992	6 bis unter 7	1 203	615	588
1991	7 bis unter 8	1 342	665	677
1990	8 bis unter 9	2 519	1 274	1 245
1989	9 bis unter 10	2 903	1 478	1 425
	5 bis unter 10	9 008	4 568	4 440
	%	7,1	7,4	6,8
1988	10 bis unter 11	3 168	1 628	1 542
1987	11 bis unter 12	2 987	1 509	1 478
1986	12 bis unter 13	2 850	1 386	1 264
1985	13 bis unter 14	2 893	1 398	1 295
1984	14 bis unter 15	2 426	1 227	1 199
	10 bis unter 15	13 924	7 146	6 778
	%	11,0	11,6	10,4
1983	15 bis unter 16	2 432	1 274	1 158
1982	16 bis unter 17	2 408	1 203	1 205
1981	17 bis unter 18	2 108	1 075	1 033
1980	18 bis unter 19	2 027	977	1 050
1979	19 bis unter 20	1 684	840	844
	15 bis unter 20	10 659	5 369	5 290
	%	8,4	8,7	8,1
1978	20 bis unter 21	1 566	831	735
1977	21 bis unter 22	1 414	740	674
1976	22 bis unter 23	1 229	582	647
1975	23 bis unter 24	1 057	541	516
1974	24 bis unter 25	927	466	461
	20 bis unter 25	6 193	3 160	3 033
	%	4,9	5,1	4,7
1973	25 bis unter 26	1 011	518	493
1972	26 bis unter 27	1 101	515	586
1971	27 bis unter 28	1 398	609	727
1970	28 bis unter 29	1 475	656	819
1969	29 bis unter 30	1 707	763	944
	25 bis unter 30	6 630	3 081	3 549
	%	5,2	5,0	5,5
1968	30 bis unter 31	2 078	963	1 115
1967	31 bis unter 32	2 338	1 003	1 335
1966	32 bis unter 33	2 809	1 194	1 415
1965	33 bis unter 34	3 034	1 393	1 641
1964	34 bis unter 35	3 326	1 496	1 830
	30 bis unter 35	13 385	6 049	7 336
	%	10,6	9,8	11,3
1963	35 bis unter 36	3 484	1 617	1 867
1962	36 bis unter 37	3 491	1 717	1 774
1961	37 bis unter 38	3 221	1 577	1 644
1960	38 bis unter 39	3 102	1 605	1 497
1959	39 bis unter 40	2 862	1 474	1 388
	35 bis unter 40	16 160	7 990	8 170
	%	12,8	13,0	12,6
1958	40 bis unter 41	2 467	1 320	1 147
1957	41 bis unter 42	2 423	1 234	1 189
1956	42 bis unter 43	2 182	1 113	1 069
1955	43 bis unter 44	2 135	1 086	1 049
1954	44 bis unter 45	1 995	1 081	914
	40 bis unter 45	11 202	5 834	5 368
	%	8,8	9,5	8,3
1953	45 bis unter 46	1 871	980	891
1952	46 bis unter 47	1 697	889	808
1951	47 bis unter 48	1 624	840	784
1950	48 bis unter 49	1 534	778	756
1949	49 bis unter 50	1 394	730	664
	45 bis unter 50	8 120	4 217	3 903
	%	6,4	6,8	6,0
1948	50 bis unter 51	1 110	567	543
1947	51 bis unter 52	1 057	513	544
1946	52 bis unter 53	717	382	325
1945	53 bis unter 54	855	429	426
1944	54 bis unter 55	1 248	626	622
	50 bis unter 55	4 987	2 527	2 460
	%	3,9	4,1	3,8
1943	55 bis unter 56	1 266	650	616
1942	56 bis unter 57	1 200	573	627
1941	57 bis unter 58	1 403	709	694
1940	58 bis unter 59	1 275	666	609
1939	59 bis unter 60	1 320	635	685
	55 bis unter 60	6 464	3 233	3 231
	%	5,1	5,2	5,0
1938 - 1934	60 bis unter 65	5 433	2 558	2 875
1933 - 1927	65 bis unter 70	3 840	1 656	1 984
1926 - 1917	70 bis unter 80	4 311	1 543	2 768
1918 u. fr.	80 und mehr	2 099	510	1 589
	60 und mehr	15 483	6 267	9 216
	%	12,2	10,2	14,2
	Insgesamt	126 844	61 676	64 968
	%	100	100	100

2.b Fortgeschriebene ausländische Bevölkerung in den Bezirken von Berlin am 31. Dezember 1998 nach Geburts-, Altersjahren und Geschlecht

Geburts- jahr	Alter in Jahren	Insgesamt	Männ- lich	Weib- lich	Geburts- jahr	Alter in Jahren	Insgesamt	Männ- lich	Weib- lich
		1	2	3			1	2	3
Mitte					Tiergarten				
1998	unter 1	86	50	36	1998	unter 1	336	176	160
1997	1 bis unter 2	88	51	37	1997	1 bis unter 2	305	158	147
1996	2 bis unter 3	88	30	38	1996	2 bis unter 3	312	175	137
1995	3 bis unter 4	68	37	31	1995	3 bis unter 4	287	128	159
1994	4 bis unter 5	94	45	49	1994	4 bis unter 5	311	156	155
	unter 5	404	213	191		unter 5	1 551	793	758
	%	4,2	3,7	5,1		%	6,5	6,2	6,8
1993	5 bis unter 6	73	36	37	1993	5 bis unter 6	282	146	136
1992	6 bis unter 7	81	46	35	1992	6 bis unter 7	306	154	152
1991	7 bis unter 8	91	53	38	1991	7 bis unter 8	313	158	155
1990	8 bis unter 9	83	43	40	1990	8 bis unter 9	305	154	151
1989	9 bis unter 10	91	51	40	1989	9 bis unter 10	298	123	173
	5 bis unter 10	419	229	190		5 bis unter 10	1 502	735	767
	%	4,4	3,9	5,1		%	6,3	5,8	6,8
1988	10 bis unter 11	83	42	41	1988	10 bis unter 11	319	168	151
1987	11 bis unter 12	94	50	44	1987	11 bis unter 12	269	131	138
1986	12 bis unter 13	84	46	38	1986	12 bis unter 13	292	147	145
1985	13 bis unter 14	78	42	36	1985	13 bis unter 14	270	162	108
1984	14 bis unter 15	79	37	42	1984	14 bis unter 15	252	145	107
	10 bis unter 15	418	217	201		10 bis unter 15	1 402	753	649
	%	4,4	3,7	5,4		%	5,8	5,9	5,8
1983	15 bis unter 16	104	58	46	1983	15 bis unter 16	249	131	118
1982	16 bis unter 17	122	66	56	1982	16 bis unter 17	303	175	128
1981	17 bis unter 18	137	78	59	1981	17 bis unter 18	301	179	122
1980	18 bis unter 19	114	58	56	1980	18 bis unter 19	316	168	148
1979	19 bis unter 20	100	49	51	1979	19 bis unter 20	327	176	151
	15 bis unter 20	577	309	268		15 bis unter 20	1 486	829	657
	%	6,1	5,3	7,2		%	6,2	6,5	6,0
1978	20 bis unter 21	120	73	47	1978	20 bis unter 21	373	192	181
1977	21 bis unter 22	138	77	61	1977	21 bis unter 22	422	191	231
1976	22 bis unter 23	164	89	75	1976	22 bis unter 23	526	266	260
1975	23 bis unter 24	229	117	112	1975	23 bis unter 24	608	310	298
1974	24 bis unter 25	242	135	107	1974	24 bis unter 25	597	320	277
	20 bis unter 25	893	491	402		20 bis unter 25	2 526	1 279	1 247
	%	9,4	8,4	10,8		%	10,5	10,0	11,1
1973	25 bis unter 26	286	139	127	1973	25 bis unter 26	600	302	298
1972	26 bis unter 27	283	151	132	1972	26 bis unter 27	604	323	281
1971	27 bis unter 28	259	151	108	1971	27 bis unter 28	647	355	292
1970	28 bis unter 29	304	178	126	1970	28 bis unter 29	579	302	277
1969	29 bis unter 30	327	187	140	1969	29 bis unter 30	661	347	314
	25 bis unter 30	1 439	806	633		25 bis unter 30	3 091	1 629	1 462
	%	15,1	13,9	17,1		%	12,9	12,8	13,0
1968	30 bis unter 31	312	204	108	1968	30 bis unter 31	617	320	297
1967	31 bis unter 32	299	168	101	1967	31 bis unter 32	546	304	242
1966	32 bis unter 33	262	184	78	1966	32 bis unter 33	601	325	276
1965	33 bis unter 34	281	196	85	1965	33 bis unter 34	598	348	250
1964	34 bis unter 35	290	202	88	1964	34 bis unter 35	567	343	224
	30 bis unter 35	1 414	954	460		30 bis unter 35	2 929	1 640	1 289
	%	14,8	16,4	12,4		%	12,2	12,8	11,5
1963	35 bis unter 36	238	170	68	1963	35 bis unter 36	499	298	201
1962	36 bis unter 37	244	176	68	1962	36 bis unter 37	489	288	201
1961	37 bis unter 38	220	147	73	1961	37 bis unter 38	468	275	193
1960	38 bis unter 39	189	136	53	1960	38 bis unter 39	454	274	180
1959	39 bis unter 40	198	125	73	1959	39 bis unter 40	367	212	155
	35 bis unter 40	1 089	754	335		35 bis unter 40	2 277	1 347	930
	%	11,4	13,0	9,0		%	9,5	10,5	8,3
1958	40 bis unter 41	189	133	56	1958	40 bis unter 41	362	226	166
1957	41 bis unter 42	186	124	62	1957	41 bis unter 42	339	197	142
1956	42 bis unter 43	162	105	57	1956	42 bis unter 43	327	184	143
1955	43 bis unter 44	136	94	42	1955	43 bis unter 44	360	192	168
1954	44 bis unter 45	169	108	61	1954	44 bis unter 45	301	146	155
	40 bis unter 45	842	564	278		40 bis unter 45	1 719	945	774
	%	8,8	9,7	7,5		%	7,2	7,4	6,9
1953	45 bis unter 46	138	82	46	1953	45 bis unter 46	288	133	155
1952	46 bis unter 47	141	103	38	1952	46 bis unter 47	290	141	149
1951	47 bis unter 48	157	95	62	1951	47 bis unter 48	272	128	144
1950	48 bis unter 49	151	107	44	1950	48 bis unter 49	304	141	163
1949	49 bis unter 50	128	83	35	1949	49 bis unter 50	285	135	150
	45 bis unter 50	715	490	225		45 bis unter 50	1 439	678	761
	%	7,5	8,4	6,1		%	6,0	5,3	6,8
1946	50 bis unter 51	133	90	43	1946	50 bis unter 51	290	123	167
1947	51 bis unter 52	122	78	44	1947	51 bis unter 52	305	158	147
1946	52 bis unter 53	106	59	47	1946	52 bis unter 53	254	128	126
1945	53 bis unter 54	95	59	36	1945	53 bis unter 54	273	137	136
1944	54 bis unter 55	80	58	22	1944	54 bis unter 55	232	141	91
	50 bis unter 55	538	344	192		50 bis unter 55	1 354	687	667
	%	5,6	5,9	5,2		%	5,6	5,4	6,0
1943	55 bis unter 56	56	39	17	1943	55 bis unter 56	187	99	88
1942	56 bis unter 57	55	44	11	1942	56 bis unter 57	229	129	100
1941	57 bis unter 58	50	36	14	1941	57 bis unter 58	221	121	100
1940	58 bis unter 59	47	30	17	1940	58 bis unter 59	232	141	91
1939	59 bis unter 60	59	36	23	1939	59 bis unter 60	205	135	70
	55 bis unter 60	267	185	82		55 bis unter 60	1 074	625	449
	%	2,8	3,2	2,2		%	4,5	4,9	4,0
1938 - 1934	60 bis unter 65	193	102	91	1938 - 1934	60 bis unter 65	772	421	351
1933 - 1927	65 bis unter 70	147	82	65	1933 - 1927	65 bis unter 70	400	216	184
1926 - 1917	70 bis unter 80	132	66	66	1926 - 1917	70 bis unter 80	320	145	175
1916 u. fr.	80 und mehr	41	10	31	1916 u. fr.	80 und mehr	123	49	74
	60 und mehr	513	260	253		60 und mehr	1 615	831	784
	%	5,4	4,5	6,8		%	6,7	6,5	7,0
Insgesamt		9 526	5 816	3 710	Insgesamt		23 975	12 771	11 204
	%	100	100	100		%	100	100	100

Noch 2.b Fortgeschriebene ausländische Bevölkerung in den Bezirken von Berlin am 31. Dezember 1998 nach Geburts-, Altersjahren und Geschlecht

Geburts- jahr	Alter in Jahren	Insa- gesamt	Männ- lich	Weib- lich
		1	2	3
Wedding				
1998	unter 1	837	486	371
1997	1 bis unter 2	751	381	370
1996	2 bis unter 3	809	420	388
1995	3 bis unter 4	744	405	339
1994	4 bis unter 5	857	451	406
	unter 5	3 898	2 123	1 875
	%	8,4	8,3	8,5
1993	5 bis unter 6	757	398	359
1992	6 bis unter 7	826	444	382
1991	7 bis unter 8	790	397	393
1990	8 bis unter 9	747	403	344
1989	9 bis unter 10	738	390	348
	5 bis unter 10	3 858	2 032	1 826
	%	8,1	7,9	8,2
1988	10 bis unter 11	762	422	340
1987	11 bis unter 12	681	344	337
1986	12 bis unter 13	603	309	294
1985	13 bis unter 14	578	315	261
1984	14 bis unter 15	540	253	287
	10 bis unter 15	3 182	1 643	1 519
	%	6,6	6,4	6,9
1983	15 bis unter 16	581	298	283
1982	16 bis unter 17	621	321	300
1981	17 bis unter 18	681	385	306
1980	18 bis unter 19	695	354	341
1979	19 bis unter 20	733	368	365
	15 bis unter 20	3 321	1 726	1 595
	%	7,0	6,7	7,2
1978	20 bis unter 21	719	372	347
1977	21 bis unter 22	786	390	396
1976	22 bis unter 23	853	441	412
1975	23 bis unter 24	1 013	543	470
1974	24 bis unter 25	1 058	542	516
	20 bis unter 25	4 428	2 288	2 141
	%	9,3	8,9	9,7
1973	25 bis unter 26	1 130	577	553
1972	26 bis unter 27	1 188	633	555
1971	27 bis unter 28	1 206	626	580
1970	28 bis unter 29	1 124	580	544
1969	29 bis unter 30	1 177	648	529
	25 bis unter 30	5 825	3 064	2 761
	%	12,2	12,0	12,5
1968	30 bis unter 31	1 165	636	529
1967	31 bis unter 32	1 030	562	468
1966	32 bis unter 33	1 186	730	456
1965	33 bis unter 34	1 192	704	488
1964	34 bis unter 35	1 100	625	475
	30 bis unter 35	5 673	3 257	2 416
	%	11,9	12,7	10,9
1963	35 bis unter 36	979	596	383
1962	36 bis unter 37	873	486	387
1961	37 bis unter 38	771	488	303
1960	38 bis unter 39	763	451	312
1959	39 bis unter 40	668	383	285
	35 bis unter 40	4 054	2 384	1 670
	%	8,5	8,3	7,5
1958	40 bis unter 41	642	371	271
1957	41 bis unter 42	543	308	235
1956	42 bis unter 43	622	355	267
1955	43 bis unter 44	543	307	236
1954	44 bis unter 45	524	271	253
	40 bis unter 45	2 874	1 512	1 362
	%	6,0	6,3	5,7
1953	45 bis unter 46	488	224	244
1952	46 bis unter 47	488	235	254
1951	47 bis unter 48	488	213	273
1950	48 bis unter 49	599	251	348
1949	49 bis unter 50	569	264	305
	45 bis unter 50	2 611	1 187	1 424
	%	5,5	4,6	6,4
1948	50 bis unter 51	598	281	317
1947	51 bis unter 52	542	262	280
1946	52 bis unter 53	587	286	291
1945	53 bis unter 54	487	232	255
1944	54 bis unter 55	463	244	219
	50 bis unter 55	2 657	1 305	1 352
	%	5,6	5,1	6,1
1943	55 bis unter 56	451	259	192
1942	56 bis unter 57	508	289	219
1941	57 bis unter 58	462	256	206
1940	58 bis unter 59	524	285	229
1939	59 bis unter 60	455	281	174
	55 bis unter 60	2 400	1 380	1 020
	%	5,0	5,4	4,6
1938 - 1934	60 bis unter 65	1 555	958	597
1933 - 1927	65 bis unter 70	736	387	349
1928 - 1917	70 bis unter 80	452	203	249
1916 u. fr.	80 und mehr	139	60	79
	60 und mehr	2 882	1 608	1 274
	%	6,0	6,3	5,8
	Insgesamt	47 744	25 609	22 135
	%	100	100	100

Geburts- jahr	Alter in Jahren	Ins- gesamt	Männ- lich	Weib- lich
		1	2	3
Prenzlauer Berg				
1998	unter 1	77	28	49
1997	1 bis unter 2	88	43	43
1996	2 bis unter 3	79	33	46
1995	3 bis unter 4	94	41	53
1994	4 bis unter 5	88	42	46
	unter 5	424	187	237
	%	4,0	3,0	5,6
1993	5 bis unter 6	77	42	35
1992	6 bis unter 7	84	42	42
1991	7 bis unter 8	66	34	32
1990	8 bis unter 9	78	40	38
1989	9 bis unter 10	56	32	24
	5 bis unter 10	361	190	171
	%	3,4	3,0	4,0
1988	10 bis unter 11	69	42	27
1987	11 bis unter 12	57	34	23
1986	12 bis unter 13	77	44	33
1985	13 bis unter 14	53	31	22
1984	14 bis unter 15	57	24	33
	10 bis unter 15	313	175	138
	%	3,0	2,8	3,3
1983	15 bis unter 16	57	27	30
1982	16 bis unter 17	70	31	39
1981	17 bis unter 18	70	43	27
1980	18 bis unter 19	80	37	43
1979	19 bis unter 20	99	59	40
	15 bis unter 20	376	197	179
	%	3,6	3,2	4,2
1978	20 bis unter 21	124	61	63
1977	21 bis unter 22	198	102	96
1976	22 bis unter 23	253	130	123
1975	23 bis unter 24	313	173	140
1974	24 bis unter 25	360	181	179
	20 bis unter 25	1 268	647	621
	%	12,1	10,4	14,7
1973	25 bis unter 26	394	180	214
1972	26 bis unter 27	403	226	177
1971	27 bis unter 28	539	300	239
1970	28 bis unter 29	475	250	225
1969	29 bis unter 30	510	296	214
	25 bis unter 30	2 321	1 252	1 069
	%	22,2	20,1	25,3
1968	30 bis unter 31	466	263	203
1967	31 bis unter 32	484	297	187
1966	32 bis unter 33	455	294	161
1965	33 bis unter 34	380	244	136
1964	34 bis unter 35	316	228	88
	30 bis unter 35	2 101	1 326	775
	%	20,1	21,2	18,3
1963	35 bis unter 36	299	204	95
1962	36 bis unter 37	280	195	85
1961	37 bis unter 38	255	184	71
1960	38 bis unter 39	224	155	69
1959	39 bis unter 40	214	145	69
	35 bis unter 40	1 272	883	389
	%	12,1	14,1	9,2
1958	40 bis unter 41	177	118	59
1957	41 bis unter 42	148	95	53
1956	42 bis unter 43	178	133	45
1955	43 bis unter 44	159	122	37
1954	44 bis unter 45	134	100	34
	40 bis unter 45	796	568	228
	%	7,6	9,1	5,4
1953	45 bis unter 46	133	99	34
1952	46 bis unter 47	113	94	19
1951	47 bis unter 48	103	81	22
1950	48 bis unter 49	89	61	28
1949	49 bis unter 50	84	67	17
	45 bis unter 50	522	402	120
	%	5,0	6,4	2,8
1948	50 bis unter 51	66	42	24
1947	51 bis unter 52	68	44	24
1946	52 bis unter 53	67	47	20
1945	53 bis unter 54	51	33	18
1944	54 bis unter 55	35	27	8
	50 bis unter 55	287	193	94
	%	2,7	3,1	2,2
1943	55 bis unter 56	33	21	12
1942	56 bis unter 57	28	19	7
1941	57 bis unter 58	34	22	12
1940	58 bis unter 59	28	16	12
1939	59 bis unter 60	26	14	12
	55 bis unter 60	147	92	55
	%	1,4	1,5	1,3
1938 - 1934	60 bis unter 65	111	68	43
1933 - 1927	65 bis unter 70	61	21	40
1928 - 1917	70 bis unter 80	77	32	45
1916 u. fr.	80 und mehr	34	11	23
	60 und mehr	283	132	151
	%	2,7	2,1	3,6
Insgesamt		10 471	6 244	4 227
	%	100	100	100

Noch 2.b Fortgeschriebene ausländische Bevölkerung in den Bezirken von Berlin am 31. Dezember 1998 nach Geburts-, Altersjahren und Geschlecht

Geburtsjahre 1938 bis 1934, 1933 - 1927, 1926 - 1917, 1916 u. fr.					Geburtsjahre 1998 bis 1994, 1993 - 1989, 1988 - 1984, 1983 - 1979, 1978 - 1974, 1973 - 1969, 1968 - 1964, 1963 - 1959, 1958 - 1954, 1953 - 1949, 1948 - 1944, 1943 - 1939, 1938 - 1934, 1933 - 1927, 1926 - 1917, 1916 u. fr.				
Geburts- jahr	Alter in Jahren	Insgesamt	Männ- lich	Weib- lich	Geburts- jahr	Alter in Jahren	Insgesamt	Männ- lich	Weib- lich
		1	2	3			1	2	3
Friedrichshain					Kreuzberg				
1938	unter 1	78	40	38	1998	unter 1	746	392	354
1937	1 bis unter 2	72	48	24	1997	1 bis unter 2	793	424	369
1936	2 bis unter 3	83	50	33	1996	2 bis unter 3	799	407	392
1935	3 bis unter 4	105	54	51	1995	3 bis unter 4	736	394	342
1934	4 bis unter 5	75	34	41	1994	4 bis unter 5	824	431	393
	unter 5	413	226	187		unter 5	3 898	2 048	1 850
	%	4,8	4,2	5,6		%	7,9	7,8	8,0
1933	5 bis unter 6	86	38	48	1993	5 bis unter 6	840	454	386
1932	6 bis unter 7	73	35	38	1992	6 bis unter 7	818	433	385
1931	7 bis unter 8	73	41	32	1991	7 bis unter 8	749	389	360
1930	8 bis unter 9	83	32	51	1990	8 bis unter 9	805	415	390
1929	9 bis unter 10	50	26	24	1989	9 bis unter 10	787	402	385
	5 bis unter 10	365	172	193		5 bis unter 10	3 999	2 093	1 906
	%	4,2	3,2	5,8		%	8,1	8,0	8,3
1928	10 bis unter 11	73	35	38	1988	10 bis unter 11	791	398	393
1927	11 bis unter 12	63	29	34	1987	11 bis unter 12	727	375	352
1926	12 bis unter 13	81	39	22	1986	12 bis unter 13	840	329	311
1925	13 bis unter 14	81	31	30	1985	13 bis unter 14	831	306	325
1924	14 bis unter 15	68	34	32	1984	14 bis unter 15	584	287	297
	10 bis unter 15	324	168	156		10 bis unter 15	3 373	1 705	1 668
	%	3,7	3,2	4,7		%	6,9	6,5	7,2
1923	15 bis unter 16	91	60	31	1983	15 bis unter 16	558	284	274
1922	16 bis unter 17	77	51	26	1982	16 bis unter 17	645	325	320
1921	17 bis unter 18	81	57	24	1981	17 bis unter 18	686	352	314
1920	18 bis unter 19	77	52	25	1980	18 bis unter 19	750	389	361
1919	19 bis unter 20	90	55	35	1979	19 bis unter 20	732	387	345
	15 bis unter 20	416	275	141		15 bis unter 20	3 351	1 737	1 614
	%	4,8	5,2	4,3		%	6,8	6,6	7,0
1973	20 bis unter 21	103	49	54	1978	20 bis unter 21	710	373	337
1977	21 bis unter 22	132	79	53	1977	21 bis unter 22	782	418	364
1976	22 bis unter 23	184	91	93	1976	22 bis unter 23	884	442	452
1975	23 bis unter 24	221	125	96	1975	23 bis unter 24	965	494	471
1974	24 bis unter 25	299	175	124	1974	24 bis unter 25	1 072	588	484
	20 bis unter 25	939	519	420		20 bis unter 25	4 423	2 315	2 108
	%	10,9	9,7	12,7		%	8,0	8,9	9,2
1973	25 bis unter 26	295	169	126	1973	25 bis unter 26	1 145	590	555
1972	26 bis unter 27	358	215	143	1972	26 bis unter 27	1 114	594	520
1971	27 bis unter 28	337	192	145	1971	27 bis unter 28	1 233	638	595
1970	28 bis unter 29	416	244	172	1970	28 bis unter 29	1 207	661	546
1969	29 bis unter 30	398	241	157	1969	29 bis unter 30	1 226	658	568
	25 bis unter 30	1 804	1 081	743		25 bis unter 30	5 925	3 141	2 784
	%	20,9	18,9	22,4		%	12,1	12,0	12,1
1968	30 bis unter 31	376	221	155	1968	30 bis unter 31	1 157	604	553
1967	31 bis unter 32	358	226	130	1967	31 bis unter 32	1 075	588	487
1966	32 bis unter 33	296	179	117	1966	32 bis unter 33	1 226	698	528
1965	33 bis unter 34	297	187	110	1965	33 bis unter 34	1 251	688	563
1964	34 bis unter 35	294	210	84	1964	34 bis unter 35	1 226	742	484
	30 bis unter 35	1 619	1 023	596		30 bis unter 35	5 935	3 320	2 615
	%	18,7	19,2	18,0		%	12,1	12,7	11,4
1963	35 bis unter 36	282	192	70	1963	35 bis unter 36	1 055	610	445
1962	36 bis unter 37	227	160	67	1962	36 bis unter 37	960	565	395
1961	37 bis unter 38	205	142	63	1961	37 bis unter 38	813	472	341
1960	38 bis unter 39	192	131	61	1960	38 bis unter 39	837	486	351
1959	39 bis unter 40	147	100	47	1959	39 bis unter 40	679	391	288
	35 bis unter 40	1 033	725	308		35 bis unter 40	4 344	2 524	1 820
	%	11,9	13,6	9,3		%	8,8	9,7	7,9
1958	40 bis unter 41	158	106	52	1958	40 bis unter 41	820	385	255
1957	41 bis unter 42	132	92	40	1957	41 bis unter 42	587	343	244
1956	42 bis unter 43	154	119	35	1956	42 bis unter 43	649	371	278
1955	43 bis unter 44	121	85	36	1955	43 bis unter 44	592	322	270
1954	44 bis unter 45	108	79	27	1954	44 bis unter 45	472	252	220
	40 bis unter 45	671	481	190		40 bis unter 45	2 820	1 653	1 267
	%	7,8	9,0	5,7		%	5,9	6,3	5,5
1953	45 bis unter 46	92	88	24	1953	45 bis unter 46	467	221	246
1952	46 bis unter 47	110	77	33	1952	46 bis unter 47	476	213	263
1951	47 bis unter 48	73	51	22	1951	47 bis unter 48	433	198	235
1950	48 bis unter 49	81	40	21	1950	48 bis unter 49	558	222	336
1949	49 bis unter 50	80	36	24	1949	49 bis unter 50	546	228	318
	45 bis unter 50	396	272	124		45 bis unter 50	2 480	1 082	1 398
	%	4,6	5,1	3,7		%	5,0	4,1	6,1
1948	50 bis unter 51	83	47	16	1948	50 bis unter 51	542	263	279
1947	51 bis unter 52	81	45	16	1947	51 bis unter 52	572	239	333
1946	52 bis unter 53	52	38	14	1946	52 bis unter 53	513	261	252
1945	53 bis unter 54	47	40	7	1945	53 bis unter 54	570	278	292
1944	54 bis unter 55	36	27	9	1944	54 bis unter 55	519	262	257
	50 bis unter 55	259	197	62		50 bis unter 55	2 716	1 303	1 413
	%	3,0	3,7	1,9		%	5,5	5,0	6,1
1943	55 bis unter 56	39	25	14	1943	55 bis unter 56	455	230	225
1942	56 bis unter 57	35	23	12	1942	56 bis unter 57	550	305	245
1941	57 bis unter 58	29	21	8	1941	57 bis unter 58	468	272	196
1940	58 bis unter 59	29	14	15	1940	58 bis unter 59	544	314	230
1939	59 bis unter 60	27	13	14	1939	59 bis unter 60	457	265	192
	55 bis unter 60	159	96	63		55 bis unter 60	2 474	1 386	1 088
	%	1,8	1,8	1,9		%	5,0	5,3	4,7
1938 - 1934	60 bis unter 65	111	61	50	1938 - 1934	60 bis unter 65	1 797	1 068	729
1933 - 1927	65 bis unter 70	46	16	30	1933 - 1927	65 bis unter 70	851	482	369
1926 - 1917	70 bis unter 80	68	30	38	1926 - 1917	70 bis unter 80	528	230	298
1916 u. fr.	80 und mehr	23	10	13	1916 u. fr.	80 und mehr	138	52	86
	60 und mehr	248	117	131		60 und mehr	3 314	1 832	1 482
	%	2,9	2,2	4,0		%	6,7	7,0	6,4
Insgesamt		8 646	5 332	3 314	Insgesamt		49 152	26 139	23 013
	%	100	100	100		%	100	100	100

Noch 2.b Fortgeschriebene ausländische Bevölkerung in den Bezirken von Berlin am 31. Dezember 1998 nach Geburts-, Altersjahren und Geschlecht

Geburts- jahr	Alter In Jahren	Insgesamt	Männ- lich	Weib- lich
		1	2	3
Charlottenburg				
1998	unter 1	285	151	134
1997	1 bis unter 2	347	173	174
1996	2 bis unter 3	309	174	135
1995	3 bis unter 4	301	167	134
1994	4 bis unter 5	317	172	145
	unter 5	1 559	837	722
	%	5,1	5,1	5,0
1993	5 bis unter 6	286	136	150
1992	6 bis unter 7	302	144	158
1991	7 bis unter 8	313	153	160
1990	8 bis unter 9	327	183	144
1989	9 bis unter 10	278	154	124
	5 bis unter 10	1 506	770	736
	%	4,9	4,7	5,1
1988	10 bis unter 11	314	167	147
1987	11 bis unter 12	271	132	139
1986	12 bis unter 13	255	132	123
1985	13 bis unter 14	281	150	131
1984	14 bis unter 15	243	120	123
	10 bis unter 15	1 364	701	663
	%	4,4	4,3	4,6
1983	15 bis unter 16	223	106	117
1982	16 bis unter 17	240	124	116
1981	17 bis unter 18	319	204	115
1980	18 bis unter 19	374	187	187
1979	19 bis unter 20	358	192	166
	15 bis unter 20	1 614	813	701
	%	4,9	4,9	4,9
1978	20 bis unter 21	381	181	200
1977	21 bis unter 22	505	258	247
1976	22 bis unter 23	552	268	284
1975	23 bis unter 24	660	335	325
1974	24 bis unter 25	727	353	374
	20 bis unter 25	2 625	1 385	1 430
	%	8,2	8,5	8,0
1973	25 bis unter 26	758	348	410
1972	26 bis unter 27	771	403	368
1971	27 bis unter 28	873	463	410
1970	28 bis unter 29	857	448	409
1969	29 bis unter 30	789	417	372
	25 bis unter 30	4 048	2 077	1 971
	%	13,1	12,6	13,7
1968	30 bis unter 31	838	445	393
1967	31 bis unter 32	753	399	354
1966	32 bis unter 33	786	412	374
1965	33 bis unter 34	777	482	295
1964	34 bis unter 35	779	455	324
	30 bis unter 35	3 633	2 193	1 740
	%	12,7	13,3	12,1
1963	35 bis unter 36	715	405	310
1962	36 bis unter 37	705	402	303
1961	37 bis unter 38	597	372	225
1960	38 bis unter 39	585	336	249
1959	39 bis unter 40	585	327	258
	35 bis unter 40	3 187	1 842	1 345
	%	10,3	11,2	9,4
1958	40 bis unter 41	547	333	214
1957	41 bis unter 42	460	274	186
1956	42 bis unter 43	513	277	236
1955	43 bis unter 44	508	279	229
1954	44 bis unter 45	451	225	226
	40 bis unter 45	2 479	1 388	1 091
	%	8,0	8,4	7,6
1953	45 bis unter 46	439	222	217
1952	46 bis unter 47	508	237	271
1951	47 bis unter 48	385	202	183
1950	48 bis unter 49	482	237	245
1949	49 bis unter 50	464	239	225
	45 bis unter 50	2 278	1 137	1 141
	%	7,4	6,9	7,9
1948	50 bis unter 51	431	236	195
1947	51 bis unter 52	414	196	218
1946	52 bis unter 53	467	276	191
1945	53 bis unter 54	377	208	169
1944	54 bis unter 55	320	181	139
	50 bis unter 55	2 009	1 097	912
	%	6,5	6,7	6,3
1943	55 bis unter 56	298	176	122
1942	56 bis unter 57	311	167	144
1941	57 bis unter 58	290	163	127
1940	58 bis unter 59	334	195	139
1939	59 bis unter 60	287	173	114
	55 bis unter 60	1 520	874	646
	%	4,9	5,3	4,5
1938 - 1934	60 bis unter 65	1 076	623	453
1933 - 1927	65 bis unter 70	641	342	299
1928 - 1917	70 bis unter 80	658	292	366
1916 u. fr.	80 und mehr	288	109	179
	60 und mehr	2 643	1 366	1 277
	%	8,6	8,3	8,9
Insgesamt		30 865	16 490	14 375
	%	100	100	100

Geburts- jahr	Alter In Jahren	Insgesamt	Männ- lich	Weib- lich
		1	2	3
Spandau				
1998	unter 1	305	153	152
1997	1 bis unter 2	317	160	157
1996	2 bis unter 3	338	165	173
1995	3 bis unter 4	329	164	165
1994	4 bis unter 5	380	196	184
	unter 5	1 669	838	831
	%	5,7	5,2	6,5
1993	5 bis unter 6	343	178	165
1992	6 bis unter 7	363	175	188
1991	7 bis unter 8	376	207	169
1990	8 bis unter 9	418	213	205
1989	9 bis unter 10	370	198	172
	5 bis unter 10	1 870	971	899
	%	6,4	6,0	7,0
1988	10 bis unter 11	429	218	211
1987	11 bis unter 12	370	192	178
1986	12 bis unter 13	401	212	189
1985	13 bis unter 14	341	181	160
1984	14 bis unter 15	399	182	207
	10 bis unter 15	1 940	995	945
	%	6,7	6,1	7,3
1983	15 bis unter 16	339	174	165
1982	16 bis unter 17	352	182	170
1981	17 bis unter 18	381	197	184
1980	18 bis unter 19	421	224	197
1979	19 bis unter 20	380	202	178
	15 bis unter 20	1 873	979	894
	%	6,4	6,0	6,9
1978	20 bis unter 21	385	200	185
1977	21 bis unter 22	421	225	196
1976	22 bis unter 23	432	235	197
1975	23 bis unter 24	479	272	207
1974	24 bis unter 25	522	274	248
	20 bis unter 25	2 239	1 206	1 033
	%	7,7	7,4	8,0
1973	25 bis unter 26	591	314	277
1972	26 bis unter 27	554	297	257
1971	27 bis unter 28	635	349	286
1970	28 bis unter 29	739	434	305
1969	29 bis unter 30	718	435	283
	25 bis unter 30	3 237	1 829	1 408
	%	11,1	11,3	10,9
1968	30 bis unter 31	686	385	301
1967	31 bis unter 32	677	379	298
1966	32 bis unter 33	722	418	304
1965	33 bis unter 34	748	437	311
1964	34 bis unter 35	768	455	311
	30 bis unter 35	3 599	2 074	1 525
	%	12,4	12,8	11,8
1963	35 bis unter 36	731	456	275
1962	36 bis unter 37	682	421	261
1961	37 bis unter 38	583	332	251
1960	38 bis unter 39	617	347	270
1959	39 bis unter 40	598	389	209
	35 bis unter 40	3 211	1 945	1 266
	%	11,0	12,0	9,8
1958	40 bis unter 41	528	345	183
1957	41 bis unter 42	516	328	188
1956	42 bis unter 43	531	311	220
1955	43 bis unter 44	539	321	218
1954	44 bis unter 45	472	290	182
	40 bis unter 45	2 586	1 595	991
	%	8,9	9,8	7,7
1953	45 bis unter 46	438	243	195
1952	46 bis unter 47	458	268	190
1951	47 bis unter 48	409	201	208
1950	48 bis unter 49	414	215	199
1949	49 bis unter 50	477	254	223
	45 bis unter 50	2 196	1 181	1 015
	%	7,6	7,3	7,9
1948	50 bis unter 51	385	203	182
1947	51 bis unter 52	383	194	189
1946	52 bis unter 53	324	177	147
1945	53 bis unter 54	278	141	137
1944	54 bis unter 55	286	174	112
	50 bis unter 55	1 656	889	767
	%	5,7	5,5	6,0
1943	55 bis unter 56	237	143	94
1942	56 bis unter 57	285	178	107
1941	57 bis unter 58	240	141	99
1940	58 bis unter 59	251	150	101
1939	59 bis unter 60	224	146	78
	55 bis unter 60	1 237	758	479
	%	4,3	4,7	3,7
1938 - 1934	60 bis unter 65	841	480	361
1933 - 1927	65 bis unter 70	481	260	221
1928 - 1917	70 bis unter 80	341	153	188
1916 u. fr.	80 und mehr	97	45	52
	60 und mehr	1 760	938	822
	%	6,1	5,8	6,4
Insgesamt		29 073	16 198	12 875
	%	100	100	100

Noch 2.b Fortgeschriebene ausländische Bevölkerung in den Bezirken von Berlin am 31. Dezember 1998 nach Geburts-, Altersjahren und Geschlecht

Geburts- jahr					Alter in Jahren					Ins- gesamt					Männ- lich					Weib- lich																			
										1					2					3																			
Wilmerdorf																				Zehlendorf																			
1938	unter 1	180	79	81	1998	unter 1	66	41	25	1938	unter 1	180	79	81	1998	unter 1	66	41	25																				
1937	1 bis unter 2	150	73	77	1997	1 bis unter 2	57	27	30	1937	1 bis unter 2	150	73	77	1997	1 bis unter 2	57	27	30																				
1936	2 bis unter 3	145	78	67	1996	2 bis unter 3	69	41	28	1936	2 bis unter 3	145	78	67	1996	2 bis unter 3	69	41	28																				
1935	3 bis unter 4	185	81	84	1995	3 bis unter 4	90	48	44	1935	3 bis unter 4	185	81	84	1995	3 bis unter 4	90	48	44																				
1934	4 bis unter 5	159	87	72	1994	4 bis unter 5	127	64	63	1934	4 bis unter 5	159	87	72	1994	4 bis unter 5	127	64	63																				
	unter 5	778	398	381		unter 5	409	219	190		unter 5	778	398	381		unter 5	409	219	190																				
	%	4,4	4,4	4,4		%	5,0	5,3	4,6		%	4,4	4,4	4,4		%	5,0	5,3	4,6																				
1933	5 bis unter 6	185	83	82	1993	5 bis unter 6	109	47	62	1933	5 bis unter 6	185	83	82	1993	5 bis unter 6	109	47	62																				
1932	6 bis unter 7	180	84	76	1992	6 bis unter 7	89	46	43	1932	6 bis unter 7	180	84	76	1992	6 bis unter 7	89	46	43																				
1931	7 bis unter 8	159	69	90	1991	7 bis unter 8	118	55	63	1931	7 bis unter 8	159	69	90	1991	7 bis unter 8	118	55	63																				
1930	8 bis unter 9	188	91	77	1990	8 bis unter 9	115	55	60	1930	8 bis unter 9	188	91	77	1990	8 bis unter 9	115	55	60																				
1929	9 bis unter 10	170	85	85	1989	9 bis unter 10	96	46	50	1929	9 bis unter 10	170	85	85	1989	9 bis unter 10	96	46	50																				
	5 bis unter 10	822	412	410		5 bis unter 10	527	249	278		5 bis unter 10	822	412	410		5 bis unter 10	527	249	278																				
	%	4,6	4,6	4,7		%	6,4	6,1	6,8		%	4,6	4,6	4,7		%	6,4	6,1	6,8																				
1988	10 bis unter 11	163	85	78	1988	10 bis unter 11	116	50	66	1988	10 bis unter 11	163	85	78	1988	10 bis unter 11	116	50	66																				
1987	11 bis unter 12	145	83	82	1987	11 bis unter 12	82	40	42	1987	11 bis unter 12	145	83	82	1987	11 bis unter 12	82	40	42																				
1986	12 bis unter 13	126	69	57	1986	12 bis unter 13	85	48	37	1986	12 bis unter 13	126	69	57	1986	12 bis unter 13	85	48	37																				
1985	13 bis unter 14	124	65	59	1985	13 bis unter 14	87	32	35	1985	13 bis unter 14	124	65	59	1985	13 bis unter 14	87	32	35																				
1984	14 bis unter 15	121	52	69	1984	14 bis unter 15	78	41	37	1984	14 bis unter 15	121	52	69	1984	14 bis unter 15	78	41	37																				
	10 bis unter 15	679	334	345		10 bis unter 15	428	211	217		10 bis unter 15	679	334	345		10 bis unter 15	428	211	217																				
	%	3,8	3,7	4,0		%	5,2	5,1	5,3		%	3,8	3,7	4,0		%	5,2	5,1	5,3																				
1983	15 bis unter 16	145	62	83	1983	15 bis unter 16	87	51	38	1983	15 bis unter 16	145	62	83	1983	15 bis unter 16	87	51	38																				
1982	16 bis unter 17	154	86	68	1982	16 bis unter 17	97	66	31	1982	16 bis unter 17	154	86	68	1982	16 bis unter 17	97	66	31																				
1981	17 bis unter 18	169	99	70	1981	17 bis unter 18	95	64	31	1981	17 bis unter 18	169	99	70	1981	17 bis unter 18	95	64	31																				
1980	18 bis unter 19	169	90	79	1980	18 bis unter 19	85	48	39	1980	18 bis unter 19	169	90	79	1980	18 bis unter 19	85	48	39																				
1979	19 bis unter 20	188	83	103	1979	19 bis unter 20	85	28	57	1979	19 bis unter 20	188	83	103	1979	19 bis unter 20	85	28	57																				
	15 bis unter 20	823	420	403		15 bis unter 20	449	255	194		15 bis unter 20	823	420	403		15 bis unter 20	449	255	194																				
	%	4,6	4,7	4,6		%	5,5	6,2	4,7		%	4,6	4,7	4,6		%	5,5	6,2	4,7																				
1973	20 bis unter 21	188	100	88	1978	20 bis unter 21	135	63	72	1973	20 bis unter 21	188	100	88	1978	20 bis unter 21	135	63	72																				
1977	21 bis unter 22	208	79	127	1977	21 bis unter 22	175	84	111	1977	21 bis unter 22	208	79	127	1977	21 bis unter 22	175	84	111																				
1976	22 bis unter 23	229	105	124	1976	22 bis unter 23	162	69	93	1976	22 bis unter 23	229	105	124	1976	22 bis unter 23	162	69	93																				
1975	23 bis unter 24	286	119	167	1975	23 bis unter 24	188	94	104	1975	23 bis unter 24	286	119	167	1975	23 bis unter 24	188	94	104																				
1974	24 bis unter 25	331	150	181	1974	24 bis unter 25	202	101	101	1974	24 bis unter 25	331	150	181	1974	24 bis unter 25	202	101	101																				
	20 bis unter 25	1 240	553	687		20 bis unter 25	872	391	481		20 bis unter 25	1 240	553	687		20 bis unter 25	872	391	481																				
	%	7,0	6,1	7,9		%	10,6	9,5	11,7		%	7,0	6,1	7,9		%	10,6	9,5	11,7																				
1973	25 bis unter 26	411	206	205	1973	25 bis unter 26	175	78	97	1973	25 bis unter 26	411	206	205	1973	25 bis unter 26	175	78	97																				
1972	26 bis unter 27	407	192	215	1972	26 bis unter 27	197	99	98	1972	26 bis unter 27	407	192	215	1972	26 bis unter 27	197	99	98																				
1971	27 bis unter 28	441	242	199	1971	27 bis unter 28	176	92	84	1971	27 bis unter 28	441	242	199	1971	27 bis unter 28	176	92	84																				
1970	28 bis unter 29	446	215	231	1970	28 bis unter 29	229	123	106	1970	28 bis unter 29	446	215	231	1970	28 bis unter 29	229	123	106																				
1969	29 bis unter 30	446	236	210	1969	29 bis unter 30	186	91	95	1969	29 bis unter 30	446	236	210	1969	29 bis unter 30	186	91	95																				
	25 bis unter 30	2 151	1 081	1 080		25 bis unter 30	963	483	480		25 bis unter 30	2 151	1 081	1 080		25 bis unter 30	963	483	480																				
	%	12,1	12,1	12,2		%	11,7	11,7	11,7		%	12,1	12,1	12,2		%	11,7	11,7	11,7																				
1968	30 bis unter 31	454	206	248	1968	30 bis unter 31	218	116	102	1968	30 bis unter 31	454	206	248	1968	30 bis unter 31	218	116	102																				
1967	31 bis unter 32	465	230	235	1967	31 bis unter 32	181	85	96	1967	31 bis unter 32	465	230	235	1967	31 bis unter 32	181	85	96																				
1966	32 bis unter 33	477	237	240	1966	32 bis unter 33	186	115	71	1966	32 bis unter 33	477	237	240	1966	32 bis unter 33	186	115	71																				
1965	33 bis unter 34	474	236	238	1965	33 bis unter 34	173	76	97	1965	33 bis unter 34	474	236	238	1965	33 bis unter 34	173	76	97																				
1964	34 bis unter 35	439	231	208	1964	34 bis unter 35	180	88	94	1964	34 bis unter 35	439	231	208	1964	34 bis unter 35	180	88	94																				
	30 bis unter 35	2 309	1 140	1 169		30 bis unter 35	938	478	460		30 bis unter 35	2 309	1 140	1 169		30 bis unter 35	938	478	460																				
	%	13,0	12,6	13,5		%	11,4	11,6	11,2		%	13,0	12,6	13,5		%	11,4	11,6	11,2																				
1963	35 bis unter 36	453	251	202	1963	35 bis unter 36	189	80	89	1963	35 bis unter 36	453	251	202	1963	35 bis unter 36	189	80	89																				
1962	36 bis unter 37	417	221	196	1962	36 bis unter 37	151	82	69	1962	36 bis unter 37	417	221	196	1962	36 bis unter 37	151	82	69																				
1961	37 bis unter 38	392	216	176	1961	37 bis unter 38	166	90	76	1961	37 bis unter 38	392	216	176	1961	37 bis unter 38	166	90	76																				
1960	38 bis unter 39	386	210	176	1960	38 bis unter 39	134	53	81	1960	38 bis unter 39	386	210	176	1960	38 bis unter 39	134	53	81																				
1959	39 bis unter 40	320	178	142	1959	39 bis unter 40	159	74	85	1959	39 bis unter 40	320	178	142	1959	39 bis unter 40	159	74	85																				
	35 bis unter 40	1 988	1 076	892		35 bis unter 40	779	379	400		35 bis unter 40	1 988	1 076	892		35 bis unter 40	779	379	400																				
	%	11,1	11,9	10,3		%	9,5	9,2	9,7		%	11,1	11,9	10,3		%	9,5	9,2	9,7																				
1958	40 bis unter 41	349	175	174	1958	40 bis unter 41	127	60	67	1958	40 bis unter 41	349	175	174	1958	40 bis unter 41	127	60	67																				
1957	41 bis unter 42	311	169	142	1957	41 bis unter 42	137	69	68	1957	41 bis unter 42	311	169	142	1957	41 bis unter 42	137	69	68																				
1956	42 bis unter 43	347	185	162	1956	42 bis unter 43	129	66	63	1956	42 bis unter 43	347	185	162	1956	42 bis unter 43	129	66	63																				
1955	43 bis unter 44	319	145	174	1955	43 bis unter 44	140	74	66	1955	43 bis unter 44	319	145	174	1955	43 bis unter 44	140	74	66																				
1954	44 bis unter 45	327	161	166	1954	44 bis unter 45	107	55	52	1954	44 bis unter 45	327	161	166	1954	44 bis unter 45	107	55	52																				
	40 bis unter 45	1 653	835	818		40 bis unter 45	640	324	316		40 bis unter 45	1 653	835	818		40 bis unter 45	640	324	316																				
	%	9,3	9,3	9,4		%	7,8	7,9	7,7		%	9,3	9,3	9,4		%	7,8	7,9	7,7																				
1953	45 bis unter 46	338	182	176	1953	45 bis unter 46	104	58	46	1953	45 bis unter 46	338	182	176	1953	45 bis unter 46	104	58	46																				
1952	46 bis unter 47	318	147	171	1952	46 bis unter 47	101	42	59	1952	46 bis unter 47	318	147	171	1952	46 bis unter 47	101	42	59																				
1951	47 bis unter 48	308	142	164	1951	47 bis unter 48	123	62	61	1951	47 bis unter 48	308	142	164	1951	47 bis unter 48	123	62	61																				
1950	48 bis unter 49	325	173	152	1950	48 bis unter 49	126	64	62	1950	48 bis unter 49	325	173	152	1950	48 bis unter 49	126	64	62																				
1949	49 bis unter 50	303	158	147	1949	49 bis unter 50	162	74	88	1949	49 bis unter 50	303	158	147	1949	49 bis unter 50	162	74	88																				
	45 bis unter 50	1 580	780	810		45 bis unter 50	618	300	316		45 bis unter 50	1 580	780	810		45 bis unter 50	618	300	316																				
	%	9,0	8,7	9,3		%	7,5	7,3	7,7		%	9,0	8,7	9,3		%	7,5	7,3	7,7																				
1948	50 bis unter 51	275	137	138	1948	50 bis unter 51	104	52	52	1948	50 bis unter 51	275	137	138	1948	50 bis unter 51	104	52	52																				
1947	51 bis unter 52	278	149	127	1947	51 bis unter 52	137	68	69	1947	51 bis unter 52	278	149	127	1947	51 bis unter 52	137	68																					

Noch 2.b Fortgeschriebene ausländische Bevölkerung in den Bezirken von Berlin am 31. Dezember 1996 nach Geburts-, Altersjahren und Geschlecht

Geburts- jahr	Alter in Jahren	Insa- gesamt	Männ- lich	Weib- lich
		1	2	3
Schöneberg				
1998	unter 1	387	196	191
1997	1 bis unter 2	396	207	189
1996	2 bis unter 3	374	189	185
1995	3 bis unter 4	377	191	186
1994	4 bis unter 5	422	232	190
	unter 5	1 956	1 015	941
	%	6,2	6,0	6,4
1993	5 bis unter 6	456	234	222
1992	6 bis unter 7	402	219	183
1991	7 bis unter 8	408	225	183
1990	8 bis unter 9	407	217	190
1989	9 bis unter 10	388	188	200
	5 bis unter 10	2 051	1 083	978
	%	6,5	6,4	6,7
1988	10 bis unter 11	391	208	183
1987	11 bis unter 12	353	179	174
1986	12 bis unter 13	310	171	139
1985	13 bis unter 14	314	161	153
1984	14 bis unter 15	340	191	149
	10 bis unter 15	1 708	910	798
	%	5,4	5,4	5,5
1983	15 bis unter 16	351	190	161
1982	16 bis unter 17	454	294	160
1981	17 bis unter 18	460	274	186
1980	18 bis unter 19	475	266	209
1979	19 bis unter 20	444	237	207
	15 bis unter 20	2 184	1 261	923
	%	6,9	7,5	6,3
1978	20 bis unter 21	453	239	214
1977	21 bis unter 22	433	216	217
1976	22 bis unter 23	530	281	249
1975	23 bis unter 24	600	298	302
1974	24 bis unter 25	627	322	305
	20 bis unter 25	2 643	1 356	1 287
	%	8,4	8,0	8,8
1973	25 bis unter 26	656	328	328
1972	26 bis unter 27	673	344	329
1971	27 bis unter 28	741	388	353
1970	28 bis unter 29	840	428	412
1969	29 bis unter 30	823	452	371
	25 bis unter 30	3 733	1 940	1 793
	%	11,9	11,5	12,3
1968	30 bis unter 31	800	430	370
1967	31 bis unter 32	771	389	382
1966	32 bis unter 33	822	468	354
1965	33 bis unter 34	780	463	317
1964	34 bis unter 35	750	451	299
	30 bis unter 35	3 823	2 201	1 722
	%	12,5	13,0	11,8
1963	35 bis unter 36	709	424	285
1962	36 bis unter 37	628	351	275
1961	37 bis unter 38	555	318	237
1960	38 bis unter 39	578	318	260
1959	39 bis unter 40	503	288	215
	35 bis unter 40	2 971	1 699	1 272
	%	9,4	10,1	8,7
1958	40 bis unter 41	499	272	227
1957	41 bis unter 42	457	257	200
1956	42 bis unter 43	544	311	233
1955	43 bis unter 44	531	271	260
1954	44 bis unter 45	436	218	218
	40 bis unter 45	2 487	1 329	1 158
	%	7,8	7,9	7,8
1953	45 bis unter 46	388	182	206
1952	46 bis unter 47	409	208	201
1951	47 bis unter 48	377	186	191
1950	48 bis unter 49	468	239	229
1949	49 bis unter 50	457	227	230
	45 bis unter 50	2 089	1 022	1 077
	%	6,7	6,1	7,4
1948	50 bis unter 51	420	202	218
1947	51 bis unter 52	415	205	210
1946	52 bis unter 53	405	213	192
1945	53 bis unter 54	362	201	161
1944	54 bis unter 55	322	163	159
	50 bis unter 55	1 924	984	940
	%	6,1	5,8	6,4
1943	55 bis unter 56	301	170	131
1942	56 bis unter 57	340	192	148
1941	57 bis unter 58	272	160	112
1940	58 bis unter 59	317	178	139
1939	59 bis unter 60	276	156	120
	55 bis unter 60	1 506	856	650
	%	4,8	5,1	4,5
1938 - 1934	60 bis unter 65	1 080	644	416
1933 - 1927	65 bis unter 70	628	355	273
1926 - 1917	70 bis unter 80	423	161	262
1916 u. fr.	80 und mehr	192	71	121
	60 und mehr	2 303	1 231	1 072
	%	7,3	7,3	7,3
	Insgesamt	31 478	16 887	14 591
	%	100	100	100

Geburts- jahr	Alter in Jahren	Ins- gesamt	Männ- lich	Weib- lich
		1	2	3
Steglitz				
1998	unter 1	216	105	111
1997	1 bis unter 2	193	109	84
1996	2 bis unter 3	201	95	106
1995	3 bis unter 4	186	100	86
1994	4 bis unter 5	195	103	92
	unter 5	991	512	479
	%	5,6	5,7	5,5
1993	5 bis unter 6	175	85	90
1992	6 bis unter 7	194	110	84
1991	7 bis unter 8	208	105	101
1990	8 bis unter 9	209	102	107
1989	9 bis unter 10	220	107	113
	5 bis unter 10	1 004	509	495
	%	5,7	5,7	5,7
1988	10 bis unter 11	190	104	86
1987	11 bis unter 12	198	105	93
1986	12 bis unter 13	171	93	78
1985	13 bis unter 14	190	99	91
1984	14 bis unter 15	195	99	96
	10 bis unter 15	944	500	444
	%	5,3	5,6	5,1
1983	15 bis unter 16	190	115	75
1982	16 bis unter 17	204	123	81
1981	17 bis unter 18	238	127	111
1980	18 bis unter 19	205	104	101
1979	19 bis unter 20	213	105	108
	15 bis unter 20	1 050	574	476
	%	5,9	6,4	5,4
1978	20 bis unter 21	256	127	129
1977	21 bis unter 22	286	123	163
1976	22 bis unter 23	326	167	159
1975	23 bis unter 24	324	182	142
1974	24 bis unter 25	348	180	168
	20 bis unter 25	1 538	739	799
	%	8,7	8,2	9,1
1973	25 bis unter 26	417	202	215
1972	26 bis unter 27	412	192	220
1971	27 bis unter 28	444	226	218
1970	28 bis unter 29	478	221	257
1969	29 bis unter 30	432	221	211
	25 bis unter 30	2 183	1 082	1 121
	%	12,3	11,8	12,8
1968	30 bis unter 31	465	226	239
1967	31 bis unter 32	400	203	197
1966	32 bis unter 33	413	219	194
1965	33 bis unter 34	477	241	236
1964	34 bis unter 35	405	201	204
	30 bis unter 35	2 160	1 090	1 070
	%	12,2	12,1	12,2
1963	35 bis unter 36	414	214	200
1962	36 bis unter 37	390	209	181
1961	37 bis unter 38	353	178	175
1960	38 bis unter 39	393	212	181
1959	39 bis unter 40	376	180	196
	35 bis unter 40	1 926	993	933
	%	10,9	11,1	10,7
1958	40 bis unter 41	316	162	154
1957	41 bis unter 42	292	163	129
1956	42 bis unter 43	296	150	146
1955	43 bis unter 44	305	165	140
1954	44 bis unter 45	238	116	122
	40 bis unter 45	1 447	756	691
	%	8,2	8,4	7,9
1953	45 bis unter 46	247	135	112
1952	46 bis unter 47	275	124	151
1951	47 bis unter 48	280	131	149
1950	48 bis unter 49	270	119	151
1949	49 bis unter 50	275	133	142
	45 bis unter 50	1 347	642	705
	%	7,6	7,1	8,1
1948	50 bis unter 51	249	138	111
1947	51 bis unter 52	238	111	127
1946	52 bis unter 53	186	98	88
1945	53 bis unter 54	208	105	103
1944	54 bis unter 55	188	97	91
	50 bis unter 55	1 069	549	520
	%	6,0	6,1	5,9
1943	55 bis unter 56	191	105	86
1942	56 bis unter 57	151	72	79
1941	57 bis unter 58	166	101	65
1940	58 bis unter 59	139	85	54
1939	59 bis unter 60	110	68	42
	55 bis unter 60	757	431	326
	%	4,3	4,8	3,7
1938 - 1934	60 bis unter 65	490	254	236
1933 - 1927	65 bis unter 70	328	167	161
1926 - 1917	70 bis unter 80	326	148	178
1916 u. fr.	80 und mehr	179	80	119
	60 und mehr	1 323	629	694
	%	7,5	7,0	7,9
	Insgesamt	17 738	8 986	8 753
	%	100	100	100

Noch 2.b Fortgeschriebene ausländische Bevölkerung in den Bezirken von Berlin am 31. Dezember 1998 nach Geburts-, Altersjahren und Geschlecht

Geburts- jahr	Alter in Jahren	In- gesamt	Männ- lich	Weib- lich	Geburts- jahr	Alter in Jahren	In- gesamt	Männ- lich	Weib- lich
		1	2	3			1	2	3
Tempelhof					Neukölln				
1998	unter 1	237	121	116	1998	unter 1	1 020	526	494
1997	1 bis unter 2	246	123	123	1997	1 bis unter 2	963	534	429
1996	2 bis unter 3	242	130	112	1996	2 bis unter 3	1 055	536	519
1995	3 bis unter 4	230	107	123	1995	3 bis unter 4	1 082	543	539
1994	4 bis unter 5	238	135	103	1994	4 bis unter 5	1 024	539	485
	unter 5	1 193	616	577		unter 5	5 124	2 678	2 446
	%	6,5	6,6	6,4		%	8,2	8,1	8,3
1993	5 bis unter 6	245	123	122	1993	5 bis unter 6	1 040	548	492
1992	6 bis unter 7	245	136	109	1992	6 bis unter 7	999	473	526
1991	7 bis unter 8	260	141	119	1991	7 bis unter 8	1 001	519	482
1990	8 bis unter 9	250	112	138	1990	8 bis unter 9	996	496	500
1989	9 bis unter 10	237	116	121	1989	9 bis unter 10	987	484	503
	5 bis unter 10	1 237	628	609		5 bis unter 10	5 023	2 520	2 503
	%	6,7	6,7	6,8		%	8,0	7,6	8,5
1988	10 bis unter 11	238	122	116	1988	10 bis unter 11	936	489	447
1987	11 bis unter 12	233	122	111	1987	11 bis unter 12	876	435	441
1986	12 bis unter 13	219	123	96	1986	12 bis unter 13	835	438	397
1985	13 bis unter 14	205	111	94	1985	13 bis unter 14	793	418	375
1984	14 bis unter 15	180	88	91	1984	14 bis unter 15	826	417	411
	10 bis unter 15	1 075	567	508		10 bis unter 15	4 268	2 197	2 071
	%	5,9	6,0	5,7		%	6,8	6,6	7,0
1983	15 bis unter 16	191	96	95	1983	15 bis unter 16	711	369	342
1982	16 bis unter 17	218	122	96	1982	16 bis unter 17	868	481	387
1981	17 bis unter 18	244	156	88	1981	17 bis unter 18	910	480	430
1980	18 bis unter 19	226	120	106	1980	18 bis unter 19	934	487	447
1979	19 bis unter 20	232	115	117	1979	19 bis unter 20	935	509	426
	15 bis unter 20	1 111	609	502		15 bis unter 20	4 358	2 328	2 032
	%	6,1	6,5	5,6		%	7,0	7,0	6,9
1978	20 bis unter 21	237	121	116	1978	20 bis unter 21	940	475	465
1977	21 bis unter 22	247	116	131	1977	21 bis unter 22	993	498	495
1976	22 bis unter 23	291	135	156	1976	22 bis unter 23	1 179	608	571
1975	23 bis unter 24	310	149	161	1975	23 bis unter 24	1 237	653	584
1974	24 bis unter 25	374	183	191	1974	24 bis unter 25	1 322	680	642
	20 bis unter 25	1 459	704	755		20 bis unter 25	5 671	2 914	2 757
	%	8,0	7,5	8,4		%	8,1	8,8	9,4
1973	25 bis unter 26	364	182	202	1973	25 bis unter 26	1 387	721	666
1972	26 bis unter 27	429	191	238	1972	26 bis unter 27	1 481	773	708
1971	27 bis unter 28	450	231	219	1971	27 bis unter 28	1 579	857	722
1970	28 bis unter 29	442	213	229	1970	28 bis unter 29	1 565	807	758
1969	29 bis unter 30	477	253	224	1969	29 bis unter 30	1 543	840	703
	25 bis unter 30	2 182	1 070	1 112		25 bis unter 30	7 555	3 998	3 557
	%	11,9	11,4	12,4		%	12,1	12,1	12,1
1968	30 bis unter 31	498	243	255	1968	30 bis unter 31	1 539	868	671
1967	31 bis unter 32	443	231	212	1967	31 bis unter 32	1 373	745	628
1966	32 bis unter 33	439	241	198	1966	32 bis unter 33	1 529	844	685
1965	33 bis unter 34	501	247	254	1965	33 bis unter 34	1 559	899	660
1964	34 bis unter 35	448	219	229	1964	34 bis unter 35	1 480	875	605
	30 bis unter 35	2 329	1 181	1 148		30 bis unter 35	7 480	4 231	3 249
	%	12,7	12,6	12,8		%	12,0	12,8	11,0
1963	35 bis unter 36	433	231	202	1963	35 bis unter 36	1 418	809	609
1962	36 bis unter 37	373	202	171	1962	36 bis unter 37	1 246	699	547
1961	37 bis unter 38	314	165	149	1961	37 bis unter 38	1 040	583	457
1960	38 bis unter 39	351	199	152	1960	38 bis unter 39	1 036	587	449
1959	39 bis unter 40	324	186	138	1959	39 bis unter 40	890	467	423
	35 bis unter 40	1 795	983	812		35 bis unter 40	5 630	3 145	2 485
	%	9,8	10,3	9,3		%	9,0	9,5	8,4
1958	40 bis unter 41	295	154	141	1958	40 bis unter 41	897	505	392
1957	41 bis unter 42	304	183	121	1957	41 bis unter 42	779	447	332
1956	42 bis unter 43	293	154	139	1956	42 bis unter 43	895	522	373
1955	43 bis unter 44	258	129	127	1955	43 bis unter 44	792	423	369
1954	44 bis unter 45	270	131	139	1954	44 bis unter 45	700	354	346
	40 bis unter 45	1 418	731	687		40 bis unter 45	4 063	2 251	1 812
	%	7,7	7,8	7,7		%	6,5	6,8	6,2
1953	45 bis unter 46	220	99	121	1953	45 bis unter 46	667	319	348
1952	46 bis unter 47	256	123	133	1952	46 bis unter 47	693	278	415
1951	47 bis unter 48	264	112	152	1951	47 bis unter 48	850	274	376
1950	48 bis unter 49	283	106	157	1950	48 bis unter 49	758	340	418
1949	49 bis unter 50	283	147	136	1949	49 bis unter 50	777	325	452
	45 bis unter 50	1 286	587	699		45 bis unter 50	3 545	1 536	2 009
	%	7,0	6,3	7,8		%	5,7	4,6	6,8
1948	50 bis unter 51	270	131	139	1948	50 bis unter 51	775	383	392
1947	51 bis unter 52	244	140	104	1947	51 bis unter 52	749	370	379
1946	52 bis unter 53	229	129	100	1946	52 bis unter 53	721	407	314
1945	53 bis unter 54	198	112	86	1945	53 bis unter 54	597	309	288
1944	54 bis unter 55	184	104	80	1944	54 bis unter 55	582	288	294
	50 bis unter 55	1 125	616	509		50 bis unter 55	3 424	1 757	1 667
	%	6,1	6,6	5,7		%	5,5	5,3	5,7
1943	55 bis unter 56	180	99	81	1943	55 bis unter 56	599	338	261
1942	56 bis unter 57	145	91	54	1942	56 bis unter 57	563	305	258
1941	57 bis unter 58	157	91	66	1941	57 bis unter 58	525	311	214
1940	58 bis unter 59	181	104	77	1940	58 bis unter 59	609	366	243
1939	59 bis unter 60	134	72	62	1939	59 bis unter 60	512	298	214
	55 bis unter 60	797	457	340		55 bis unter 60	2 808	1 618	1 190
	%	4,3	4,9	3,8		%	4,5	4,9	4,0
1938 - 1934	60 bis unter 65	591	301	290	1938 - 1934	60 bis unter 65	1 936	1 126	810
1933 - 1927	65 bis unter 70	346	174	172	1933 - 1927	65 bis unter 70	922	486	436
1926 - 1917	70 bis unter 80	271	116	155	1926 - 1917	70 bis unter 80	586	283	303
1916 u. fr.	80 und mehr	137	56	81	1916 u. fr.	80 und mehr	163	54	109
	60 und mehr	1 345	647	698		60 und mehr	3 607	1 929	1 678
	%	7,3	6,9	7,8		%	5,8	5,8	5,7
Insgesamt		18 352	9 376	8 976	Insgesamt		62 556	33 100	29 456
	%	100	100	100		%	100	100	100

Noch 2.b Fortgeschriebene ausländische Bevölkerung in den Bezirken von Berlin am 31. Dezember 1998 nach Geburts-, Altersjahren und Geschlecht

Geburts- jahr	Alter in Jahren	Ins- gesamt	Männ- lich	Weib- lich
		1	2	3
Treptow				
1998	unter 1	50	22	28
1997	1 bis unter 2	55	33	22
1996	2 bis unter 3	44	26	18
1995	3 bis unter 4	59	29	30
1994	4 bis unter 5	59	33	26
	unter 5	267	143	124
	%	6,2	5,2	7,9
1993	5 bis unter 6	53	24	29
1992	6 bis unter 7	52	29	23
1991	7 bis unter 8	54	25	29
1990	8 bis unter 9	42	21	21
1989	9 bis unter 10	41	13	28
	5 bis unter 10	242	112	130
	%	5,6	4,1	8,3
1988	10 bis unter 11	44	22	22
1987	11 bis unter 12	38	18	20
1986	12 bis unter 13	35	17	18
1985	13 bis unter 14	44	22	22
1984	14 bis unter 15	41	22	19
	10 bis unter 15	202	101	101
	%	4,7	3,7	6,4
1983	15 bis unter 16	42	30	12
1982	16 bis unter 17	44	23	21
1981	17 bis unter 18	44	35	9
1980	18 bis unter 19	52	33	19
1979	19 bis unter 20	52	34	18
	15 bis unter 20	234	155	79
	%	5,4	5,6	5,0
1978	20 bis unter 21	57	38	19
1977	21 bis unter 22	69	48	21
1976	22 bis unter 23	86	46	40
1975	23 bis unter 24	115	65	50
1974	24 bis unter 25	110	68	41
	20 bis unter 25	437	268	171
	%	10,1	9,7	10,9
1973	25 bis unter 26	127	78	49
1972	26 bis unter 27	140	89	51
1971	27 bis unter 28	134	97	37
1970	28 bis unter 29	149	97	52
1969	29 bis unter 30	164	107	57
	25 bis unter 30	714	468	246
	%	16,5	17,0	15,6
1968	30 bis unter 31	143	75	68
1967	31 bis unter 32	141	96	45
1966	32 bis unter 33	144	94	50
1965	33 bis unter 34	110	70	40
1964	34 bis unter 35	116	78	38
	30 bis unter 35	654	413	241
	%	15,1	15,0	15,3
1963	35 bis unter 36	126	87	39
1962	36 bis unter 37	105	73	32
1961	37 bis unter 38	115	86	29
1960	38 bis unter 39	95	81	34
1959	39 bis unter 40	101	70	31
	35 bis unter 40	542	377	165
	%	12,5	13,7	10,5
1958	40 bis unter 41	77	46	31
1957	41 bis unter 42	80	58	24
1956	42 bis unter 43	81	63	18
1955	43 bis unter 44	66	50	16
1954	44 bis unter 45	47	35	12
	40 bis unter 45	351	250	101
	%	8,1	9,1	6,4
1953	45 bis unter 46	66	50	16
1952	46 bis unter 47	50	32	18
1951	47 bis unter 48	51	41	10
1950	48 bis unter 49	40	30	10
1949	49 bis unter 50	49	37	12
	45 bis unter 50	256	190	66
	%	5,9	6,9	4,2
1948	50 bis unter 51	48	32	16
1947	51 bis unter 52	40	27	13
1946	52 bis unter 53	30	20	10
1945	53 bis unter 54	20	17	3
1944	54 bis unter 55	22	17	5
	50 bis unter 55	160	113	47
	%	3,7	4,1	3,0
1943	55 bis unter 56	19	15	4
1942	56 bis unter 57	15	10	5
1941	57 bis unter 58	20	17	3
1940	58 bis unter 59	19	14	5
1939	59 bis unter 60	14	8	6
	55 bis unter 60	87	64	23
	%	2,0	2,3	1,5
1938 - 1934	60 bis unter 65	71	41	30
1933 - 1927	65 bis unter 70	33	21	12
1926 - 1917	70 bis unter 80	52	26	26
1916 u. fr.	80 und mehr	22	12	10
	60 und mehr	178	100	78
	%	4,1	3,6	5,0
	Insgesamt	4 324	2 752	1 572
	%	100	100	100

Geburts- jahr	Alter in Jahren	Ins- gesamt	Männ- lich	Weib- lich
		1	2	3
Köpenick				
1998	unter 1	37	18	19
1997	1 bis unter 2	49	22	27
1996	2 bis unter 3	52	26	26
1995	3 bis unter 4	50	24	26
1994	4 bis unter 5	66	35	31
	unter 5	254	125	129
	%	6,1	4,5	9,1
1993	5 bis unter 6	60	27	33
1992	6 bis unter 7	56	34	22
1991	7 bis unter 8	61	40	21
1990	8 bis unter 9	53	25	28
1989	9 bis unter 10	39	24	15
	5 bis unter 10	289	150	139
	%	6,4	5,4	8,4
1988	10 bis unter 11	49	24	25
1987	11 bis unter 12	45	24	21
1986	12 bis unter 13	55	28	27
1985	13 bis unter 14	30	13	17
1984	14 bis unter 15	55	32	23
	10 bis unter 15	234	121	113
	%	5,6	4,4	8,0
1983	15 bis unter 16	39	26	13
1982	16 bis unter 17	67	46	21
1981	17 bis unter 18	50	32	18
1980	18 bis unter 19	58	34	24
1979	19 bis unter 20	61	44	17
	15 bis unter 20	275	182	93
	%	6,6	6,6	6,6
1978	20 bis unter 21	92	69	23
1977	21 bis unter 22	76	48	28
1976	22 bis unter 23	80	64	16
1975	23 bis unter 24	110	73	37
1974	24 bis unter 25	118	72	46
	20 bis unter 25	476	326	150
	%	11,3	11,7	10,6
1973	25 bis unter 26	114	85	29
1972	26 bis unter 27	124	80	44
1971	27 bis unter 28	105	75	30
1970	28 bis unter 29	123	84	39
1969	29 bis unter 30	115	75	40
	25 bis unter 30	581	399	182
	%	13,9	14,4	12,8
1968	30 bis unter 31	118	79	39
1967	31 bis unter 32	126	76	50
1966	32 bis unter 33	126	86	38
1965	33 bis unter 34	115	74	41
1964	34 bis unter 35	99	64	35
	30 bis unter 35	584	381	203
	%	13,9	13,7	14,3
1963	35 bis unter 36	102	65	37
1962	36 bis unter 37	97	63	34
1961	37 bis unter 38	95	65	30
1960	38 bis unter 39	82	60	22
1959	39 bis unter 40	89	60	29
	35 bis unter 40	465	313	152
	%	11,1	11,3	10,7
1958	40 bis unter 41	104	76	28
1957	41 bis unter 42	80	65	15
1956	42 bis unter 43	65	52	13
1955	43 bis unter 44	72	57	15
1954	44 bis unter 45	71	52	19
	40 bis unter 45	382	302	80
	%	9,3	10,9	6,3
1953	45 bis unter 46	70	46	24
1952	46 bis unter 47	57	45	12
1951	47 bis unter 48	52	43	9
1950	48 bis unter 49	56	43	13
1949	49 bis unter 50	29	20	9
	45 bis unter 50	264	197	67
	%	6,3	7,1	4,7
1948	50 bis unter 51	44	39	5
1947	51 bis unter 52	38	30	8
1946	52 bis unter 53	26	21	5
1945	53 bis unter 54	32	29	3
1944	54 bis unter 55	28	21	5
	50 bis unter 55	166	140	26
	%	4,0	5,0	1,8
1943	55 bis unter 56	23	15	8
1942	56 bis unter 57	19	14	5
1941	57 bis unter 58	16	8	8
1940	58 bis unter 59	19	14	5
1939	59 bis unter 60	9	8	1
	55 bis unter 60	86	59	27
	%	2,1	2,1	1,9
1938 - 1934	60 bis unter 65	51	29	22
1933 - 1927	65 bis unter 70	39	21	18
1926 - 1917	70 bis unter 80	40	23	17
1916 u. fr.	80 und mehr	18	7	11
	60 und mehr	148	80	68
	%	3,5	2,9	4,8
	Insgesamt	4 194	2 775	1 419
	%	100	100	100

Noch 2.b Fortgeschriebene ausländische Bevölkerung in den Bezirken von Berlin am 31. Dezember 1998 nach Geburts-, Altersjahren und Geschlecht

Geburts- jahr	Alter in Jahren	Ins- gesamt	Männ- lich	Weib- lich	Geburts- jahr	Alter in Jahren	Ins- gesamt	Männ- lich	Weib- lich
		1	2	3			1	2	3
Lichtenberg					Weißensee				
1999	unter 1	115	55	60	1998	unter 1	13	8	7
1997	1 bis unter 2	174	82	92	1997	1 bis unter 2	20	10	10
1996	2 bis unter 3	131	73	58	1996	2 bis unter 3	13	8	5
1995	3 bis unter 4	146	74	72	1995	3 bis unter 4	21	10	11
1994	4 bis unter 5	151	78	73	1994	4 bis unter 5	17	10	7
	unter 5	717	362	355		unter 5	84	44	40
	%	4,7	3,4	7,6		%	4,0	3,0	6,1
1993	5 bis unter 6	141	93	48	1993	5 bis unter 6	24	12	12
1992	6 bis unter 7	156	74	82	1992	6 bis unter 7	14	4	10
1991	7 bis unter 8	153	81	72	1991	7 bis unter 8	14	7	7
1990	8 bis unter 9	153	77	76	1990	8 bis unter 9	7	6	1
1989	9 bis unter 10	154	80	74	1989	9 bis unter 10	8	8	-
	5 bis unter 10	757	405	352		5 bis unter 10	67	37	30
	%	5,0	3,8	7,6		%	3,2	2,5	4,6
1989	10 bis unter 11	124	71	53	1988	10 bis unter 11	18	11	7
1987	11 bis unter 12	138	66	72	1987	11 bis unter 12	6	3	3
1986	12 bis unter 13	123	66	57	1986	12 bis unter 13	19	13	6
1985	13 bis unter 14	129	59	70	1985	13 bis unter 14	11	1	10
1984	14 bis unter 15	113	56	57	1984	14 bis unter 15	23	16	7
	10 bis unter 15	627	318	309		10 bis unter 15	77	44	33
	%	4,1	3,0	6,6		%	3,6	3,0	5,0
1983	15 bis unter 16	122	68	54	1983	15 bis unter 16	17	10	7
1982	16 bis unter 17	117	53	64	1982	16 bis unter 17	21	13	8
1981	17 bis unter 18	125	67	58	1981	17 bis unter 18	14	12	2
1980	18 bis unter 19	131	70	61	1980	18 bis unter 19	20	11	9
1979	19 bis unter 20	153	82	71	1979	19 bis unter 20	19	9	10
	15 bis unter 20	646	340	306		15 bis unter 20	91	55	36
	%	4,3	3,2	6,6		%	4,3	3,8	5,5
1978	20 bis unter 21	215	110	105	1978	20 bis unter 21	27	22	5
1977	21 bis unter 22	247	141	106	1977	21 bis unter 22	38	21	17
1976	22 bis unter 23	290	179	111	1976	22 bis unter 23	48	25	23
1975	23 bis unter 24	321	203	118	1975	23 bis unter 24	76	37	39
1974	24 bis unter 25	335	210	125	1974	24 bis unter 25	63	33	30
	20 bis unter 25	1 408	843	565		20 bis unter 25	252	138	114
	%	9,3	8,0	12,1		%	11,9	9,4	17,4
1973	25 bis unter 26	366	245	121	1973	25 bis unter 26	81	48	33
1972	26 bis unter 27	379	265	114	1972	26 bis unter 27	81	48	33
1971	27 bis unter 28	437	284	153	1971	27 bis unter 28	54	31	23
1970	28 bis unter 29	433	307	126	1970	28 bis unter 29	72	52	20
1969	29 bis unter 30	489	334	155	1969	29 bis unter 30	91	71	20
	25 bis unter 30	2 104	1 435	669		25 bis unter 30	379	250	129
	%	13,8	13,6	14,4		%	17,9	17,1	19,6
1968	30 bis unter 31	462	299	163	1968	30 bis unter 31	80	69	11
1967	31 bis unter 32	458	316	140	1967	31 bis unter 32	77	49	28
1966	32 bis unter 33	450	325	125	1966	32 bis unter 33	91	66	25
1965	33 bis unter 34	419	290	129	1965	33 bis unter 34	71	50	21
1964	34 bis unter 35	450	324	126	1964	34 bis unter 35	67	53	14
	30 bis unter 35	2 237	1 554	683		30 bis unter 35	386	287	99
	%	14,7	14,7	14,7		%	18,2	19,6	15,1
1963	35 bis unter 36	478	372	106	1963	35 bis unter 36	53	39	14
1962	36 bis unter 37	412	308	104	1962	36 bis unter 37	61	51	10
1961	37 bis unter 38	395	317	78	1961	37 bis unter 38	55	43	12
1960	38 bis unter 39	407	320	87	1960	38 bis unter 39	53	45	8
1959	39 bis unter 40	389	324	65	1959	39 bis unter 40	40	37	3
	35 bis unter 40	2 081	1 641	440		35 bis unter 40	262	215	47
	%	13,7	15,5	9,5		%	12,4	14,7	7,2
1958	40 bis unter 41	370	291	79	1958	40 bis unter 41	46	39	7
1957	41 bis unter 42	350	297	53	1957	41 bis unter 42	53	39	14
1956	42 bis unter 43	339	275	64	1956	42 bis unter 43	36	23	13
1955	43 bis unter 44	330	274	56	1955	43 bis unter 44	41	31	10
1954	44 bis unter 45	352	297	55	1954	44 bis unter 45	28	24	4
	40 bis unter 45	1 741	1 434	307		40 bis unter 45	204	156	48
	%	11,4	13,6	6,6		%	9,6	10,7	7,3
1953	45 bis unter 46	288	252	36	1953	45 bis unter 46	33	27	6
1952	46 bis unter 47	268	222	46	1952	46 bis unter 47	34	30	4
1951	47 bis unter 48	250	208	42	1951	47 bis unter 48	42	29	13
1950	48 bis unter 49	253	206	47	1950	48 bis unter 49	24	18	6
1949	49 bis unter 50	191	157	34	1949	49 bis unter 50	13	12	1
	45 bis unter 50	1 250	1 045	205		45 bis unter 50	146	116	30
	%	8,2	9,9	4,4		%	6,9	7,9	4,6
1948	50 bis unter 51	165	126	39	1948	50 bis unter 51	13	11	2
1947	51 bis unter 52	191	152	39	1947	51 bis unter 52	26	16	10
1946	52 bis unter 53	142	114	28	1946	52 bis unter 53	9	8	1
1945	53 bis unter 54	123	97	26	1945	53 bis unter 54	9	7	2
1944	54 bis unter 55	124	105	19	1944	54 bis unter 55	13	10	3
	50 bis unter 55	745	594	151		50 bis unter 55	70	52	18
	%	4,9	5,6	3,2		%	3,3	3,6	2,7
1943	55 bis unter 56	105	81	24	1943	55 bis unter 56	11	9	2
1942	56 bis unter 57	78	60	18	1942	56 bis unter 57	6	5	1
1941	57 bis unter 58	56	37	19	1941	57 bis unter 58	4	3	1
1940	58 bis unter 59	82	60	22	1940	58 bis unter 59	5	5	-
1939	59 bis unter 60	60	43	17	1939	59 bis unter 60	4	4	-
	55 bis unter 60	381	281	100		55 bis unter 60	30	26	4
	%	2,5	2,7	2,1		%	1,4	1,8	0,6
1938 - 1934	60 bis unter 65	219	151	68	1938 - 1934	60 bis unter 65	23	17	6
1933 - 1927	65 bis unter 70	130	76	54	1933 - 1927	65 bis unter 70	17	13	4
1926 - 1917	70 bis unter 80	128	62	66	1926 - 1917	70 bis unter 80	20	9	11
1916 u. fr.	80 und mehr	41	17	24	1916 u. fr.	80 und mehr	10	2	8
	60 und mehr	518	306	212		60 und mehr	70	41	29
	%	3,4	2,9	4,6		%	3,3	2,8	4,4
Insgesamt		15 214	10 558	4 656	Insgesamt		2 118	1 461	657
	%	100	100	100		%	100	100	100

Noch 2.b Fortgeschriebene ausländische Bevölkerung in den Bezirken von Berlin am 31. Dezember 1998 nach Geburts-, Altersjahren und Geschlecht

Geburts- jahr	Alter In Jahren	Ins- gesamt	Männ- lich	Weib- lich
		1	2	3
Pankow				
1998	unter 1	51	26	25
1997	1 bis unter 2	41	22	19
1996	2 bis unter 3	57	18	39
1995	3 bis unter 4	53	28	25
1994	4 bis unter 5	78	43	35
	unter 5	280	137	143
	%	5,6	4,6	6,9
1993	5 bis unter 6	58	23	35
1992	6 bis unter 7	52	38	13
1991	7 bis unter 8	58	30	28
1990	8 bis unter 9	67	26	41
1989	9 bis unter 10	58	31	27
	5 bis unter 10	293	149	144
	%	5,8	5,0	7,0
1988	10 bis unter 11	71	46	25
1987	11 bis unter 12	61	28	33
1986	12 bis unter 13	62	25	37
1985	13 bis unter 14	54	27	27
1984	14 bis unter 15	64	36	28
	10 bis unter 15	312	162	150
	%	6,2	5,5	7,3
1983	15 bis unter 16	61	39	22
1982	16 bis unter 17	58	34	22
1981	17 bis unter 18	66	40	26
1980	18 bis unter 19	67	43	24
1979	19 bis unter 20	72	48	24
	15 bis unter 20	322	204	118
	%	6,4	6,9	5,7
1978	20 bis unter 21	101	55	46
1977	21 bis unter 22	70	38	32
1976	22 bis unter 23	81	50	31
1975	23 bis unter 24	129	78	51
1974	24 bis unter 25	146	83	63
	20 bis unter 25	527	304	223
	%	10,5	10,3	10,8
1973	25 bis unter 26	145	82	63
1972	26 bis unter 27	132	80	52
1971	27 bis unter 28	166	104	62
1970	28 bis unter 29	148	78	70
1969	29 bis unter 30	174	105	69
	25 bis unter 30	765	448	316
	%	15,3	15,2	15,3
1968	30 bis unter 31	176	98	78
1967	31 bis unter 32	135	73	62
1966	32 bis unter 33	132	75	57
1965	33 bis unter 34	124	85	39
1964	34 bis unter 35	151	102	49
	30 bis unter 35	718	433	285
	%	14,3	14,7	13,8
1963	35 bis unter 36	148	89	57
1962	36 bis unter 37	125	72	53
1961	37 bis unter 38	115	75	40
1960	38 bis unter 39	102	68	34
1959	39 bis unter 40	114	74	40
	35 bis unter 40	602	378	224
	%	12,0	12,8	10,9
1958	40 bis unter 41	79	52	27
1957	41 bis unter 42	93	68	25
1956	42 bis unter 43	71	48	23
1955	43 bis unter 44	99	71	28
1954	44 bis unter 45	90	57	33
	40 bis unter 45	432	288	138
	%	8,6	10,0	6,6
1953	45 bis unter 46	71	45	26
1952	46 bis unter 47	85	58	29
1951	47 bis unter 48	54	34	20
1950	48 bis unter 49	49	35	14
1949	49 bis unter 50	35	16	19
	45 bis unter 50	284	166	108
	%	5,9	6,3	5,2
1948	50 bis unter 51	48	25	23
1947	51 bis unter 52	30	17	13
1946	52 bis unter 53	47	32	15
1945	53 bis unter 54	35	19	16
1944	54 bis unter 55	19	12	7
	50 bis unter 55	179	105	74
	%	3,6	3,6	3,6
1943	55 bis unter 56	23	9	14
1942	56 bis unter 57	23	12	11
1941	57 bis unter 58	24	12	12
1940	58 bis unter 59	19	11	8
1939	59 bis unter 60	19	12	7
	55 bis unter 60	108	56	52
	%	2,2	1,9	2,5
1938 - 1934	60 bis unter 65	74	50	24
1933 - 1927	65 bis unter 70	38	19	19
1926 - 1917	70 bis unter 80	47	15	32
1916 u. fr.	80 und mehr	20	9	11
	60 und mehr	179	93	86
	%	3,6	3,2	4,2
	Insgesamt	5 011	2 952	2 059
	%	100	100	100

Geburts- jahr	Alter in Jahren	Ins- gesamt	Männ- lich	Weib- lich
		1	2	3
Reinickendorf				
1998	unter 1	280	131	129
1997	1 bis unter 2	275	133	142
1996	2 bis unter 3	312	160	152
1995	3 bis unter 4	278	153	125
1994	4 bis unter 5	372	200	172
	unter 5	1 497	777	720
	%	7,0	6,9	7,1
1993	5 bis unter 6	331	155	176
1992	6 bis unter 7	365	187	178
1991	7 bis unter 8	349	194	155
1990	8 bis unter 9	313	159	154
1989	9 bis unter 10	312	170	142
	5 bis unter 10	1 670	865	805
	%	7,8	7,7	7,9
1988	10 bis unter 11	308	153	155
1987	11 bis unter 12	281	151	130
1986	12 bis unter 13	235	124	111
1985	13 bis unter 14	235	119	116
1984	14 bis unter 15	209	110	99
	10 bis unter 15	1 268	657	611
	%	5,9	5,9	6,0
1983	15 bis unter 16	238	114	124
1982	16 bis unter 17	257	132	125
1981	17 bis unter 18	297	168	129
1980	18 bis unter 19	323	175	148
1979	19 bis unter 20	302	167	135
	15 bis unter 20	1 417	758	661
	%	6,6	6,7	6,5
1978	20 bis unter 21	271	130	141
1977	21 bis unter 22	272	137	135
1976	22 bis unter 23	306	140	166
1975	23 bis unter 24	408	219	189
1974	24 bis unter 25	443	205	238
	20 bis unter 25	1 701	831	870
	%	8,0	7,4	8,6
1973	25 bis unter 26	482	264	218
1972	26 bis unter 27	459	216	243
1971	27 bis unter 28	559	275	284
1970	28 bis unter 29	531	279	252
1969	29 bis unter 30	520	263	257
	25 bis unter 30	2 551	1 287	1 254
	%	11,9	11,6	12,4
1968	30 bis unter 31	508	284	224
1967	31 bis unter 32	473	241	232
1966	32 bis unter 33	545	303	242
1965	33 bis unter 34	498	282	206
1964	34 bis unter 35	495	277	218
	30 bis unter 35	2 519	1 397	1 122
	%	11,8	12,5	11,1
1963	35 bis unter 36	442	238	204
1962	36 bis unter 37	448	251	197
1961	37 bis unter 38	383	212	181
1960	38 bis unter 39	383	220	163
1959	39 bis unter 40	360	208	152
	35 bis unter 40	2 026	1 129	897
	%	9,5	10,1	8,8
1958	40 bis unter 41	348	183	155
1957	41 bis unter 42	344	200	144
1956	42 bis unter 43	336	184	152
1955	43 bis unter 44	337	178	159
1954	44 bis unter 45	318	171	147
	40 bis unter 45	1 683	826	757
	%	7,9	8,3	7,5
1953	45 bis unter 46	275	125	150
1952	46 bis unter 47	288	136	152
1951	47 bis unter 48	247	122	125
1950	48 bis unter 49	342	159	183
1949	49 bis unter 50	286	124	162
	45 bis unter 50	1 438	666	772
	%	6,7	5,9	7,6
1948	50 bis unter 51	324	143	181
1947	51 bis unter 52	266	132	134
1946	52 bis unter 53	272	152	120
1945	53 bis unter 54	230	120	110
1944	54 bis unter 55	237	118	119
	50 bis unter 55	1 329	665	664
	%	6,2	5,9	6,5
1943	55 bis unter 56	202	109	93
1942	56 bis unter 57	184	113	71
1941	57 bis unter 58	180	109	71
1940	58 bis unter 59	218	132	86
1939	59 bis unter 60	141	85	56
	55 bis unter 60	925	548	377
	%	4,3	4,9	3,7
1938 - 1934	60 bis unter 65	574	340	234
1933 - 1927	65 bis unter 70	325	174	151
1926 - 1917	70 bis unter 80	278	122	156
1916 u. fr.	80 und mehr	149	52	97
	60 und mehr	1 326	688	638
	%	6,2	6,1	6,3
	Insgesamt	21 350	11 202	10 148
	%	100	100	100

Noch 2.b Fortgeschriebene ausländische Bevölkerung in den Bezirken von Berlin am 31. Dezember 1998 nach Geburts-, Altersjahren und Geschlecht

Geburts- jahr	Alter in Jahren	Insgesamt	Männ- lich	Weib- lich
		1	2	3
Marzahn				
1968	unter 1	57	27	30
1967	1 bis unter 2	76	43	33
1966	2 bis unter 3	74	37	37
1965	3 bis unter 4	99	57	42
1964	4 bis unter 5	85	44	41
	unter 5	391	208	183
	%	7,2	7,0	7,5
1963	5 bis unter 6	90	50	40
1962	6 bis unter 7	99	56	43
1961	7 bis unter 8	93	47	46
1960	8 bis unter 9	86	44	42
1959	9 bis unter 10	67	31	36
	5 bis unter 10	435	228	207
	%	8,0	7,6	8,5
1983	10 bis unter 11	83	45	38
1987	11 bis unter 12	75	37	38
1986	12 bis unter 13	80	41	39
1985	13 bis unter 14	65	38	27
1984	14 bis unter 15	51	21	30
	10 bis unter 15	354	182	172
	%	6,5	6,1	7,0
1983	15 bis unter 16	44	18	26
1982	16 bis unter 17	82	58	23
1981	17 bis unter 18	84	50	34
1980	18 bis unter 19	54	34	20
1979	19 bis unter 20	59	29	30
	15 bis unter 20	323	190	133
	%	5,9	6,4	5,4
1978	20 bis unter 21	81	49	32
1977	21 bis unter 22	77	35	42
1976	22 bis unter 23	88	43	45
1975	23 bis unter 24	112	58	54
1974	24 bis unter 25	110	61	49
	20 bis unter 25	488	246	222
	%	8,6	8,2	9,1
1973	25 bis unter 26	103	62	41
1972	26 bis unter 27	110	62	48
1971	27 bis unter 28	118	67	51
1970	28 bis unter 29	122	64	58
1969	29 bis unter 30	189	98	93
	25 bis unter 30	642	351	291
	%	11,8	11,8	11,9
1968	30 bis unter 31	198	78	120
1967	31 bis unter 32	186	80	86
1966	32 bis unter 33	169	92	77
1965	33 bis unter 34	179	103	76
1964	34 bis unter 35	128	68	60
	30 bis unter 35	640	421	419
	%	15,5	14,1	17,1
1963	35 bis unter 36	141	78	63
1962	36 bis unter 37	147	91	56
1961	37 bis unter 38	126	84	42
1960	38 bis unter 39	156	106	50
1959	39 bis unter 40	124	80	44
	35 bis unter 40	694	439	255
	%	12,8	14,7	10,4
1958	40 bis unter 41	105	65	40
1957	41 bis unter 42	105	85	40
1956	42 bis unter 43	106	57	49
1955	43 bis unter 44	80	47	33
1954	44 bis unter 45	89	61	38
	40 bis unter 45	495	295	200
	%	9,1	9,9	8,2
1953	45 bis unter 46	82	54	28
1952	46 bis unter 47	84	46	38
1951	47 bis unter 48	44	27	17
1950	48 bis unter 49	52	30	22
1949	49 bis unter 50	70	47	23
	45 bis unter 50	332	204	128
	%	6,1	6,8	5,2
1948	50 bis unter 51	26	15	11
1947	51 bis unter 52	40	22	18
1946	52 bis unter 53	34	19	15
1945	53 bis unter 54	22	12	10
1944	54 bis unter 55	13	7	6
	50 bis unter 55	135	75	60
	%	2,5	2,5	2,4
1943	55 bis unter 56	21	18	5
1942	56 bis unter 57	9	3	6
1941	57 bis unter 58	14	10	4
1940	58 bis unter 59	14	4	10
1939	59 bis unter 60	22	16	6
	55 bis unter 60	80	49	31
	%	1,5	1,6	1,3
1938 - 1934	60 bis unter 65	76	41	35
1933 - 1927	65 bis unter 70	59	20	39
1926 - 1917	70 bis unter 80	79	31	48
1916 u. fr.	80 und mehr	31	5	26
	60 und mehr	245	97	148
	%	4,5	3,2	6,0
Insgesamt		5 434	2 985	2 449
	%	100	100	100

Geburts- jahr	Alter in Jahren	Insgesamt	Männ- lich	Weib- lich
		1	2	3
Hohenschönhausen				
1998	unter 1	66	34	32
1997	1 bis unter 2	77	43	34
1996	2 bis unter 3	103	49	54
1995	3 bis unter 4	78	33	45
1994	4 bis unter 5	85	44	41
	unter 5	409	203	206
	%	7,6	6,5	9,0
1993	5 bis unter 6	97	44	53
1992	6 bis unter 7	103	60	43
1991	7 bis unter 8	101	47	54
1990	8 bis unter 9	59	30	29
1989	9 bis unter 10	64	28	36
	5 bis unter 10	424	209	215
	%	7,9	6,7	9,4
1988	10 bis unter 11	60	27	33
1987	11 bis unter 12	67	32	35
1986	12 bis unter 13	80	36	44
1985	13 bis unter 14	75	41	34
1984	14 bis unter 15	63	31	32
	10 bis unter 15	325	167	158
	%	6,0	5,3	6,9
1983	15 bis unter 16	72	39	33
1982	16 bis unter 17	89	35	34
1981	17 bis unter 18	73	39	34
1980	18 bis unter 19	66	39	27
1979	19 bis unter 20	67	45	22
	15 bis unter 20	347	197	150
	%	6,4	6,3	6,6
1978	20 bis unter 21	88	61	25
1977	21 bis unter 22	85	39	46
1976	22 bis unter 23	124	69	55
1975	23 bis unter 24	98	56	42
1974	24 bis unter 25	127	74	53
	20 bis unter 25	520	299	221
	%	9,6	9,6	9,7
1973	25 bis unter 26	97	61	36
1972	26 bis unter 27	118	85	53
1971	27 bis unter 28	121	80	41
1970	28 bis unter 29	150	92	58
1969	29 bis unter 30	191	103	88
	25 bis unter 30	677	401	276
	%	12,5	12,8	12,1
1968	30 bis unter 31	183	110	73
1967	31 bis unter 32	135	71	64
1966	32 bis unter 33	191	112	79
1965	33 bis unter 34	158	83	75
1964	34 bis unter 35	144	109	35
	30 bis unter 35	811	485	326
	%	15,0	15,5	14,3
1963	35 bis unter 36	146	95	51
1962	36 bis unter 37	152	91	61
1961	37 bis unter 38	118	70	48
1960	38 bis unter 39	134	84	50
1959	39 bis unter 40	130	89	41
	35 bis unter 40	680	428	251
	%	12,6	13,7	11,0
1958	40 bis unter 41	121	84	37
1957	41 bis unter 42	76	48	30
1956	42 bis unter 43	100	65	35
1955	43 bis unter 44	108	78	30
1954	44 bis unter 45	94	65	29
	40 bis unter 45	501	340	161
	%	9,3	10,9	7,1
1953	45 bis unter 46	65	39	26
1952	46 bis unter 47	63	31	32
1951	47 bis unter 48	55	38	17
1950	48 bis unter 49	53	41	12
1949	49 bis unter 50	39	20	19
	45 bis unter 50	275	169	106
	%	5,1	5,4	4,7
1948	50 bis unter 51	54	33	21
1947	51 bis unter 52	34	21	13
1946	52 bis unter 53	23	13	10
1945	53 bis unter 54	18	11	8
1944	54 bis unter 55	25	11	14
	50 bis unter 55	155	89	66
	%	2,9	2,8	2,9
1943	55 bis unter 56	21	13	8
1942	56 bis unter 57	13	5	8
1941	57 bis unter 58	17	6	11
1940	58 bis unter 59	26	16	10
1939	59 bis unter 60	19	11	8
	55 bis unter 60	96	51	45
	%	1,8	1,6	2,0
1938 - 1934	60 bis unter 65	73	38	35
1933 - 1927	65 bis unter 70	51	22	29
1926 - 1917	70 bis unter 80	36	17	19
1916 u. fr.	80 und mehr	21	8	13
	60 und mehr	181	85	96
	%	3,4	2,7	4,2
Insgesamt		5 401	3 124	2 277
	%	100	100	100

Noch: 2.b Fortgeschriebene ausländische Bevölkerung in den Bezirken von Berlin
am 31. Dezember 1998 nach Geburts-, Altersjahren und Geschlecht

Geburts- jahr	Alter in Jahren	ins- gesamt	Männ- lich	Weib- lich
		1	2	3
Hellersdorf				
1998	unter 1	40	20	20
1987	1 bis unter 2	41	22	19
1996	2 bis unter 3	41	15	26
1995	3 bis unter 4	45	19	26
1994	4 bis unter 5	49	24	25
	unter 5	216	100	116
	%	6,9	5,4	9,2
1993	5 bis unter 6	37	18	19
1992	6 bis unter 7	50	31	19
1991	7 bis unter 8	26	13	13
1990	8 bis unter 9	31	16	15
1989	9 bis unter 10	38	15	23
	5 bis unter 10	182	93	89
	%	5,9	5,0	7,0
1988	10 bis unter 11	29	13	16
1987	11 bis unter 12	26	12	14
1986	12 bis unter 13	27	15	12
1985	13 bis unter 14	34	13	21
1984	14 bis unter 15	32	15	17
	10 bis unter 15	148	68	80
	%	4,8	3,7	6,3
1983	15 bis unter 16	23	18	5
1982	16 bis unter 17	27	11	16
1981	17 bis unter 18	25	17	8
1980	18 bis unter 19	30	14	16
1979	19 bis unter 20	30	12	18
	15 bis unter 20	135	72	63
	%	4,3	3,9	5,0
1978	20 bis unter 21	45	25	20
1977	21 bis unter 22	51	25	26
1976	22 bis unter 23	48	21	27
1975	23 bis unter 24	69	36	33
1974	24 bis unter 25	71	36	35
	20 bis unter 25	284	143	141
	%	9,1	7,8	11,1
1973	25 bis unter 26	65	42	23
1972	26 bis unter 27	68	39	29
1971	27 bis unter 28	79	43	36
1970	28 bis unter 29	97	50	47
1969	29 bis unter 30	115	76	39
	25 bis unter 30	424	250	174
	%	13,6	13,6	13,8
1968	30 bis unter 31	100	63	37
1967	31 bis unter 32	115	70	45
1966	32 bis unter 33	97	59	38
1965	33 bis unter 34	94	61	33
1964	34 bis unter 35	100	58	42
	30 bis unter 35	508	311	195
	%	16,3	16,9	15,4
1963	35 bis unter 36	87	66	21
1962	36 bis unter 37	104	73	31
1961	37 bis unter 38	89	64	25
1960	38 bis unter 39	95	61	34
1959	39 bis unter 40	74	52	22
	35 bis unter 40	449	316	133
	%	14,4	17,1	10,5
1958	40 bis unter 41	73	57	16
1957	41 bis unter 42	60	45	15
1956	42 bis unter 43	51	31	20
1955	43 bis unter 44	64	48	16
1954	44 bis unter 45	58	33	25
	40 bis unter 45	304	214	90
	%	9,8	11,6	7,1
1953	45 bis unter 46	45	32	13
1952	46 bis unter 47	32	25	7
1951	47 bis unter 48	19	12	7
1950	48 bis unter 49	33	21	12
1949	49 bis unter 50	29	16	13
	45 bis unter 50	158	106	52
	%	5,1	5,8	4,1
1948	50 bis unter 51	21	10	11
1947	51 bis unter 52	20	12	8
1946	52 bis unter 53	26	20	6
1945	53 bis unter 54	18	12	6
1944	54 bis unter 55	14	9	5
	50 bis unter 55	89	63	26
	%	3,2	3,4	2,8
1943	55 bis unter 56	23	12	11
1942	56 bis unter 57	15	11	4
1941	57 bis unter 58	4	-	4
1940	58 bis unter 59	13	7	6
1939	59 bis unter 60	16	10	6
	55 bis unter 60	71	40	31
	%	2,3	2,2	2,5
1938 - 1934	60 bis unter 65	50	26	24
1933 - 1927	65 bis unter 70	34	19	15
1926 - 1917	70 bis unter 80	33	15	18
1916 u. fr.	80 und mehr	15	7	8
	60 und mehr	132	67	65
	%	4,2	3,6	5,1
Insgesamt		3 108	1 843	1 265
	%	100	100	100

