

Bevölkerung in Berlin

1995

Teil 2: Bezirke

Erläuterungen	3
----------------------------	---

Grafiken

1. Deutsche und Ausländer in Berlin nach Bezirken	6
2. Bevölkerungsentwicklung bei Deutschen und Ausländern in Berlin nach Bezirken	6

Tabellen

Bevölkerungsentwicklung und durchschnittliche Bevölkerung in Berlin

1. - nach Bezirken und Geschlecht	7
1.a - deutsche Bevölkerung nach Bezirken und Geschlecht	7
1.b - ausländische Bevölkerung nach Bezirken und Geschlecht	7

Fortgeschriebene Bevölkerung in den Bezirken von Berlin

2. - nach Geburts-, Altersjahren und Geschlecht	8
2.a - deutsche Bevölkerung nach Geburts-, Altersjahren und Geschlecht	20
2.b - ausländische Bevölkerung nach Geburts-, Altersjahren und Geschlecht	32

Erläuterungen

Ziel der Statistik

Die Statistik der Bevölkerungsfortschreibung stellt regelmäßig Informationen über die Veränderung von Bevölkerungsstand und -struktur bereit, die Grundlage gesellschafts- und wirtschaftspolitischer Entscheidungen von Bund, Ländern und Gemeinden sind. Für Öffentlichkeit, Wirtschaft, Wissenschaft und Forschung sind Zahlen zur Bevölkerungsstruktur und -entwicklung gleichermaßen unverzichtbar, z.B. als Grundlage für Prognosen, die Rentenfinanzierung, die Gesundheitspolitik sowie für die Arbeitsmarkt-, Sozial- und Wohnungspolitik. Im Rahmen des Verwaltungsvollzugs sowie des politischen Lebens und der Finanzverfassung sind diese Daten beispielsweise für die Erstellung von Schlüsselzahlen für den Finanzausgleich besonders wichtig.

Die bei der Bevölkerungsfortschreibung berechneten Zahlen des Bevölkerungsstandes am Ende des jeweiligen Berichtsjahres sowie die Durchschnittsbevölkerung werden in zwei Berichten veröffentlicht, und zwar enthält der eine Bevölkerungszahlen für Berlin, Berlin-West und Berlin-Ost, der andere Bezirksergebnisse.

Rechtsgrundlage

Grundlage für die Bevölkerungsfortschreibung ist das Gesetz über die Statistik der Bevölkerungsbewegung und die Fortschreibung des Bevölkerungsstandes in der Fassung vom 14. März 1980 (BGBl. I S. 308) in Verbindung mit dem Gesetz über die Statistik für Bundeszwecke in der Fassung vom 22. Januar 1987 (BGBl. I S. 462).

Methodische Hinweise

Seit der Vereinigung Deutschlands ist Berlin auch im Bereich der Statistik ein einheitliches Gebiet. Dennoch ist es für eine Übergangszeit erforderlich, die hier dargestellten statistischen Angaben getrennt für den Ost- und Westteil Berlins auszuweisen. Damit wird einer Forderung der Europäischen Union entsprochen sowie den Bedürfnissen vieler Nutzer an einer Darstellung der noch unterschiedlichen Entwicklung in den östlichen und westlichen Bezirken der Stadt. Die Bezirke Tiergarten, Wedding, Kreuzberg, Charlottenburg, Spandau, Wilmersdorf, Zehlendorf, Schöneberg, Steglitz, Tempelhof, Neukölln und Reinickendorf gehörten zu Berlin-West. Berlin-Ost umfaßte die Bezirke Mitte, Prenzlauer Berg, Friedrichshain, Treptow, Köpenick, Lichtenberg, Weißensee, Pankow, Marzahn, Hohenschönhausen und Hellersdorf. Die Bevölkerungszahlen für Berlin und Berlin-West enthalten seit dem 3. Oktober 1990 die bis dahin zur DDR zählenden Einwohner von West-Staaken, die nach dem Einigungsvertrag Berlin, und zwar dem Bezirk Spandau, zugerechnet wurden. Die Ergebnisse der Bevölkerungsfortschreibung für Berlin-West (ohne West-Staaken) werden auf der Basis der Ergebnisse der Volkszählung vom 25. Mai 1987 berechnet. Die Fortschreibung der Bevölkerungsdaten für Berlin-Ost und West-Staaken beruht auf einer Auszählung des Zentralen Einwohnerregisters der DDR zum Stand 3. Oktober 1990.

Der Bevölkerungsstand wird monatlich und jährlich fortgeschrieben, und zwar für die Bevölkerung insgesamt sowie für Deutsche und Ausländer. Die monatliche Fortschreibung wird für Berlin, Berlin-West, Berlin-Ost und die Bezirke nach Geschlecht und Altersgruppen durchgeführt. Die jährliche Fortschreibung wird in Berlin nach Geschlecht, Altersjahren und Familienstand ausgewiesen, jedoch für Berlin-West, Berlin-Ost und die Bezirke lediglich nach Geschlecht und Altersjahren.

Bei der Bevölkerungsfortschreibung werden folgende Bevölkerungsbewegungen berücksichtigt:

- Natürliche Bevölkerungsbewegung:
 - Lebendgeborene (als Bevölkerungszugang)
 - Gestorbene (als Bevölkerungsabgang)
 - Die Zahl der Lebendgeborenen abzüglich der Zahl der Gestorbenen ergibt den Geburten- bzw. Sterbeüberschuß.
- Wanderungen:
 - Zugezogene (als Bevölkerungszugang)
 - Fortgezogene (als Bevölkerungsabgang)
 - Die Zahl der Zugezogenen abzüglich der Zahl der Fortgezogenen führt zu einem Zuzugs- bzw. Fortzugsüberschuß (Wanderungsgewinn bzw. Wanderungsverlust).

Bei der Bevölkerungsfortschreibung der Deutschen und Ausländer werden darüber hinaus Änderungen der Staatsangehörigkeit berücksichtigt. Diese Änderungen treten ein, wenn ein Einwohner, der am Ort der Hauptwohnung bisher als Ausländer gemeldet war, gemäß behördlicher Feststellung deutscher Staatsangehöriger ist, wenn dem Einwohner die rechtliche Gleichstellung mit einem deutschen Staatsangehörigen zuerkannt wurde (Statusdeutscher), bzw. wenn der Einwohner durch Einbürgerung deutscher Staatsangehöriger wurde. Es ist dabei unerheblich, ob daneben eine ausländische Staatsangehörigkeit fortbesteht. In der Bevölkerungsfortschreibung wird die Zahl dieser Personen bei den Ausländern als Abgang und bei den Deutschen als Zugang verbucht. Demgegenüber werden Änderungen der deutschen Staatsangehörigkeit in eine ausländische wegen der sehr geringen Zahl im Rahmen der Bevölkerungsfortschreibung nicht berücksichtigt. Für Berlin-Ost werden Staatsangehörigkeitsänderungen nach der Übernahme des Datenbestandes durch das Landeseinwohneramt ab April 1991 nachgewiesen.

Durchschnittliche Bevölkerung:

- Durchschnittliche Monatsbevölkerung: arithmetisches Mittel aus Bevölkerung am Monatsanfang und am Monatsende
- Durchschnittliche Jahrsbevölkerung: arithmetisches Mittel aus den 12 Monatsdurchschnitten
- Durchschnittliche Jahresbevölkerung nach Altersjahren: In der Gliederung nach dem Geschlecht und Altersjahren steht nur die Bevölkerung am Jahresanfang ($B_1(a)$) und am Jahresende ($B_{13}(a)$) je Altersjahr zur Verfügung, so daß die Bildung des arithmetischen Mittels aus 12 Monatsdurchschnitten hier nicht möglich ist. Das arithmetische Mittel aus Anfangs- und Endbestand eines jeden Altersjahres wird deshalb mit einem Korrekturfaktor (f) multipliziert, der sich als Quotient aus der zweifachen durchschnittlichen Jahresbevölkerung aller Altersjahre (B) und der Addition des Anfangs- (B_1) und Endbestandes (B_{13}) aller Altersjahre ergibt. Die durchschnittliche Bevölkerung eines Altersjahres berechnet sich demnach nach folgender Formel:

$$\bar{B}(a) = \frac{1}{2} \{B_1(a) + B_{13}(a)\} * f \quad f = \frac{2\bar{B}}{B_1 + B_{13}}$$

Neben den Zahlen der Bevölkerungsfortschreibung werden im monatlich erscheinenden Statistischen Bericht A I 3/S die melderechtlich registrierten Einwohner aus dem beim Berliner Landeseinwohneramt geführten Einwohnerregister ausgewiesen. Sie sind wegen der Aufgabenstellung des Einwohnerregisters nur eingeschränkt mit den hier vorgelegten Ergebnissen vergleichbar.

Definitionen

Fortgeschriebene Bevölkerung: Die Bevölkerungsfortschreibung wird bundeseinheitlich am Ort der einzigen Wohnung des Einwohners, bei mehreren Wohnungen im Bundesgebiet am melderechtlichen "Ort der Hauptwohnung" durchgeführt. Hauptwohnung ist die vorwiegend benutzte Wohnung des Einwohners. Hauptwohnung eines verheirateten Einwohners, der nicht dauernd getrennt von seiner Familie lebt, ist die vorwiegend genutzte Wohnung der Familie. In Zweifelsfällen ist die vorwiegend genutzte Wohnung dort, wo der Schwerpunkt der Lebensbeziehungen des Einwohners liegt. Die Definition der Hauptwohnung ergibt sich aus § 17 Abs. 2 des Gesetzes über das Meldewesen in Berlin (Meldegesetz) vom 26. Februar 1985 (GVBl. S. 507).

Deutsche: Deutsche Staatsangehörige sowie Personen, die gemäß Artikel 116 Abs. 1 Grundgesetz den Personen mit deutscher Staatsangehörigkeit gleichgestellt sind, z.B. Flüchtlinge mit deutscher Staatsangehörigkeit. Personen, die neben der deutschen noch eine weitere Staatsangehörigkeit haben, gelten ebenfalls als Deutsche.

Ausländer: Personen mit ausschließlich ausländischer oder ungeklärter Staatsangehörigkeit sowie Staatenlose, jedoch ohne Angehörige ausländischer Streitkräfte.

Veröffentlichungen

- Statistischer Bericht A I 1/A I 2 - m: Bevölkerungsentwicklung und Bevölkerungsstand in Berlin(West) - monatlich (bis September 1990);
- Statistischer Bericht A I 1/A I 2 - m: Bevölkerungsentwicklung und Bevölkerungsstand in Berlin - monatlich (ab Oktober 1990)
- Sonderheft: Bevölkerungsvorgänge in Berlin(West) - jährlich (bis 1990)
- Sonderheft: Bevölkerungsvorgänge in Berlin - jährlich (ab 1990)
- Statistisches Bundesamt: Fachserie 1, Reihe 1 " Gebiet und Bevölkerung " - vierteljährlich und jährlich

Zeichenerklärung

- | | | |
|--------------------------------|--|----------------------------------|
| - nichts vorhanden | / Zahlenwert nicht sicher genug | () Aussagewert ist eingeschränkt |
| 0 weniger als die Hälfte von 1 | • Zahlenwert unbekannt oder geheimzuhalten | p vorläufige Zahl |
| in der letzten besetzten | x Tabellenfach gesperrt, weil | r berichtigte Zahl |
| Stelle, jedoch mehr als nichts | Aussage nicht sinnvoll | s geschätzte Zahl |
| ... Angabe fällt später an | | |

Durch Auf- bzw. Abrunden von Einzelangaben können sich geringe Abweichungen in den Endsummen ergeben.

Statistische Berichte mit * vor der Nummerung enthalten Angaben, die alle Statistischen Landesämter für ihren Bereich unter gleicher Kennziffer veröffentlichen.

1. Deutsche und Ausländer in Berlin 1995 nach Bezirken

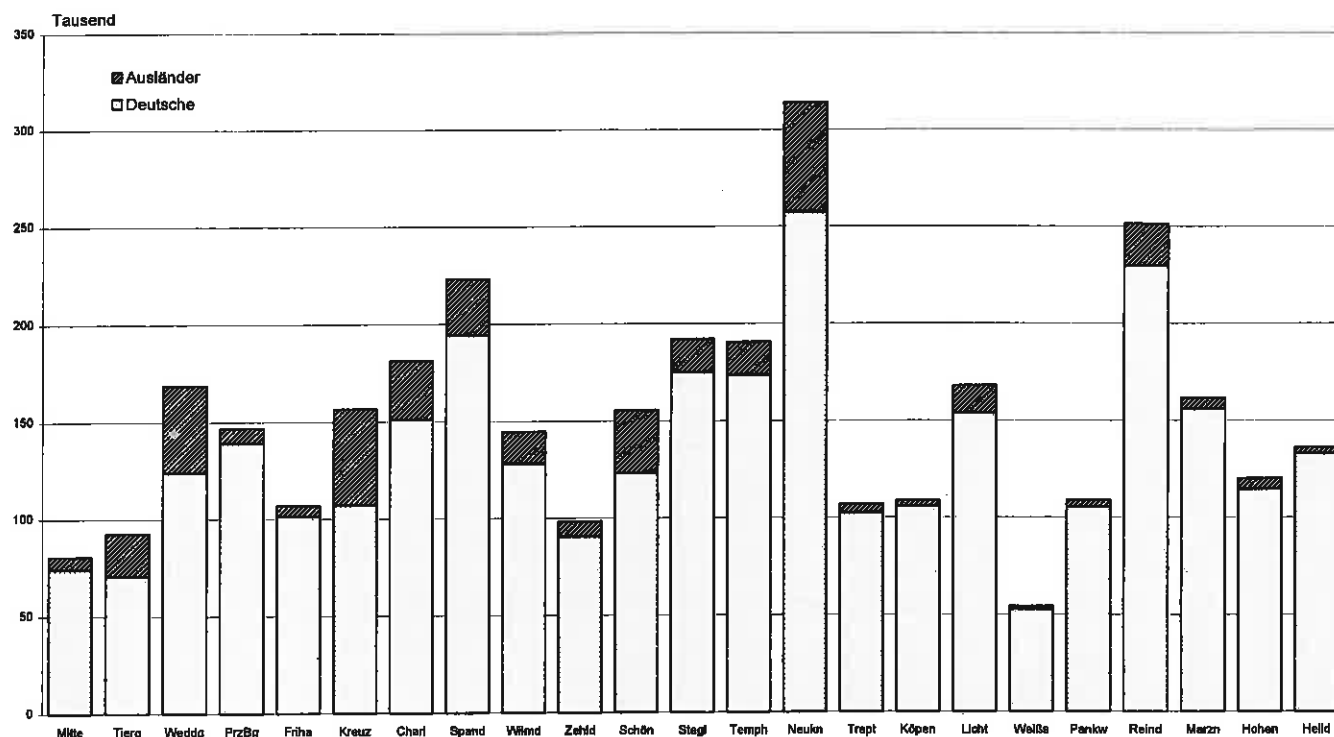

2. Bevölkerungsentwicklung bei Deutschen und Ausländern in Berlin 1995 nach Bezirken

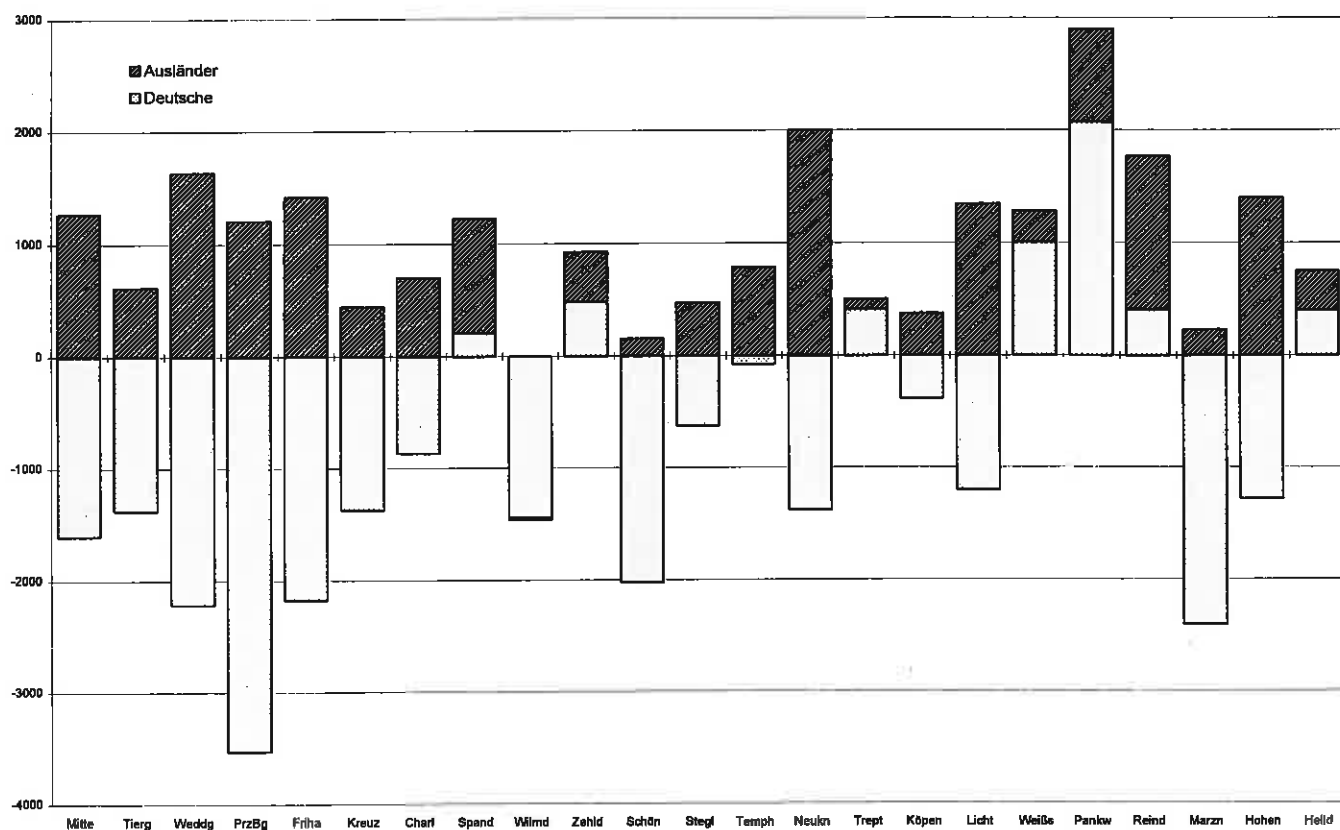

1. Bevölkerungsentwicklung und durchschnittliche Bevölkerung in Berlin 1995 nach Bezirken und Geschlecht

Bezirk	Bevölkerung am Jahresanfang			Bevölkerungszunahme oder -abnahme (-)			Bevölkerung am Jahresende			Durchschnittliche Bevölkerung		
	ins- gesamt	männ- lich	weib- lich	ins- gesamt	männ- lich	weib- lich	ins- gesamt	männ- lich	weib- lich	ins- gesamt	männ- lich	weib- lich
Mitte	80 918	39 561	41 357	- 337	351	- 688	80 581	39 912	40 669	80 890	39 773	41 117
Tiergarten	92 861	45 827	47 034	- 766	- 293	- 473	92 095	45 534	46 561	92 312	45 590	46 722
Wedding	168 890	83 577	85 313	- 581	- 38	- 543	168 309	83 539	84 770	168 659	83 553	85 106
Prenzlauer Berg	146 905	72 324	74 581	- 2 319	- 585	- 1 734	144 586	71 739	72 847	145 990	72 268	73 722
Friedrichshain	107 119	53 082	54 037	- 756	309	- 1 065	106 363	53 391	52 972	106 966	53 311	53 655
Kreuzberg	156 745	78 944	77 801	- 934	- 386	- 548	155 811	78 558	77 253	156 307	78 753	77 554
Charlottenburg	181 472	85 431	96 041	- 166	140	- 306	181 306	85 571	95 735	181 542	85 537	96 005
Spandau	223 198	106 516	116 682	1 225	975	250	224 423	107 491	116 932	223 698	106 966	116 732
Wilmsdorf	144 952	65 551	79 401	- 1 466	- 518	- 948	143 486	65 033	78 453	144 130	65 199	78 931
Zehlendorf	98 521	45 412	53 109	925	549	376	99 446	45 961	53 485	99 131	45 754	53 377
Schöneberg	155 782	74 988	80 794	- 1 870	- 794	- 1 076	153 912	74 194	79 718	154 653	74 463	80 190
Steglitz	192 230	87 272	104 958	- 152	- 5	- 147	192 078	87 267	104 811	192 038	87 204	104 834
Tempelhof	190 749	88 540	102 209	709	389	320	191 458	88 929	102 529	191 072	88 743	102 329
Neukölln	314 297	152 076	162 221	619	451	168	314 916	152 527	162 389	314 522	152 348	162 174
Treptow	107 089	51 635	55 454	501	513	- 12	107 590	52 148	55 442	107 107	51 802	55 305
Köpenick	108 855	51 957	56 898	- 11	199	- 210	108 844	52 156	56 688	108 700	51 966	56 734
Lichtenberg	168 135	83 367	84 768	145	690	- 545	168 280	84 057	84 223	168 355	83 848	84 507
Weißensee	54 292	26 185	28 107	1 287	817	470	55 579	27 002	28 577	54 899	26 612	28 287
Pankow	109 068	51 413	57 655	2 899	1 652	1 247	111 967	53 065	58 902	110 420	52 232	58 188
Reinickendorf	251 301	118 522	132 779	1 770	1 270	500	253 071	119 792	133 279	251 635	118 921	132 714
Marzahn	181 878	79 820	82 058	- 2 179	- 954	- 1 225	159 699	78 866	80 833	160 803	79 381	81 422
Hohenschönhausen	120 284	59 732	60 552	115	357	- 242	120 399	60 089	60 310	120 378	59 963	60 415
Hellersdorf	136 468	66 916	69 552	751	541	210	137 219	67 457	69 762	136 797	67 210	69 587
Berlin	3 472 009	1 668 648	1 803 361	- 591	5 630	- 6 221	3 471 418	1 674 278	1 797 140	3 471 003	1 671 397	1 799 606
Berlin-West	2 170 998	1 032 656	1 138 342	- 687	1 740	- 2 427	2 170 311	1 034 396	1 135 915	2 169 698	1 033 031	1 136 667
Berlin-Ost	1 301 011	635 992	665 019	96	3 890	- 3 794	1 301 107	639 882	661 225	1 301 305	638 366	662 939

1.a Bevölkerungsentwicklung und durchschnittliche deutsche Bevölkerung in Berlin 1995 nach Bezirken und Geschlecht

Bezirk	Bevölkerung am Jahresanfang			Bevölkerungszunahme oder -abnahme (-)			Bevölkerung am Jahresende			Durchschnittliche Bevölkerung		
	ins- gesamt	männ- lich	weib- lich	ins- gesamt	männ- lich	weib- lich	ins- gesamt	männ- lich	weib- lich	ins- gesamt	männ- lich	weib- lich
Mitte	74 297	35 623	38 674	- 1 608	- 470	- 1 138	72 689	35 153	37 536	73 682	35 481	38 201
Tiergarten	71 005	34 185	36 820	- 1 381	- 542	- 839	69 624	33 643	35 981	70 345	33 945	36 400
Wedding	124 153	59 926	64 227	- 2 217	- 1 004	- 1 213	121 936	58 922	63 014	123 146	59 442	63 704
Prenzlauer Berg	139 449	67 770	71 679	- 3 529	- 1 346	- 2 183	135 920	66 424	69 496	137 878	67 234	70 644
Friedrichshain	101 309	49 586	51 723	- 2 175	- 623	- 1 552	99 134	48 963	50 171	100 499	49 386	51 113
Kreuzberg	107 045	52 903	54 142	- 1 378	- 776	- 602	105 667	52 127	53 540	106 434	52 546	53 888
Charlottenburg	151 255	69 307	81 948	- 869	- 302	- 567	150 386	69 005	81 381	151 009	69 230	81 779
Spandau	194 480	90 953	103 527	208	105	103	194 688	91 058	103 630	194 454	90 959	103 495
Wilmsdorf	128 414	56 937	71 477	- 1 446	- 516	- 930	126 968	56 421	70 547	127 717	56 637	71 080
Zehlendorf	90 568	41 404	49 164	483	328	155	91 051	41 732	49 319	90 970	41 637	49 333
Schöneberg	123 454	57 804	65 650	- 2 026	- 985	- 1 041	121 428	56 819	64 609	122 416	57 303	65 113
Steglitz	175 085	78 435	96 650	- 628	- 239	- 387	174 459	78 196	96 263	174 734	78 273	96 461
Tempelhof	173 643	79 619	94 024	- 78	60	- 138	173 565	79 679	93 886	173 615	79 654	93 961
Neukölln	257 417	122 188	135 229	- 1 383	- 535	- 848	256 034	121 653	134 381	256 851	122 065	134 786
Treptow	102 602	48 553	54 049	410	388	24	103 012	48 939	54 073	102 593	48 848	53 945
Köpenick	105 794	50 072	55 722	- 385	- 18	- 367	105 409	50 054	55 355	105 476	49 999	55 477
Lichtenberg	153 830	72 919	80 911	- 1 204	- 288	- 916	152 626	72 631	79 995	153 407	72 888	80 519
Weißensee	52 601	25 035	27 568	1 008	634	374	53 609	25 669	27 940	52 987	25 300	27 687
Pankow	105 476	49 312	56 164	2 071	1 134	937	107 547	50 446	57 101	106 395	49 846	56 549
Reinickendorf	229 705	107 286	122 419	407	195	212	230 112	107 481	122 631	229 617	107 268	122 349
Marzahn	156 060	76 432	79 628	- 2 409	- 1 023	- 1 386	153 651	75 409	78 242	155 020	76 015	79 005
Hohenschönhausen	114 650	55 864	58 786	- 1 287	- 514	- 773	113 363	55 350	58 013	114 155	55 693	58 462
Hellersdorf	133 012	64 491	68 521	399	262	137	133 411	64 753	68 658	133 148	64 600	68 548
Berlin	3 065 304	1 446 604	1 618 700	- 19 015	- 6 077	- 12 938	3 046 289	1 440 527	1 605 762	3 056 549	1 444 048	1 612 501
Berlin-West	1 826 224	850 947	975 277	- 10 306	- 4 211	- 6 095	1 815 918	846 736	969 182	1 821 308	848 958	972 350
Berlin-Ost	1 239 080	595 657	643 423	- 8 709	- 1 866	- 6 843	1 230 371	593 791	636 580	1 235 241	595 090	640 151

1.b Bevölkerungsentwicklung und durchschnittliche ausländische Bevölkerung in Berlin 1995 nach Bezirken und Geschlecht

Bezirk	Bevölkerung am Jahresanfang			Bevölkerungszunahme oder -abnahme (-)			Bevölkerung am Jahresende			Durchschnittliche Bevölkerung		
	ins- gesamt	männ- lich	weib- lich	ins- gesamt	männ- lich	weib- lich	ins- gesamt	männ- lich	weib- lich	ins- gesamt	männ- lich	weib- lich
Mitte	6 621	3 938	2 683	1 271	821	450	7 892	4 759	3 133	7 208	4 292	2 916
Tiergarten	21 856	11 642	10 214	615	249	366	22 471	11 891	10 580	21 967	11 845	10 322
Wedding	44 737	23 651	21 086	1 636	966	670	46 373	24 617	21 756	45 513	24 111	21 402
Prenzlauer Berg	7 456	4 554	2 902	1 210	761	449	8 666	5 315	3 351	8 110	5 033	3 077
Friedrichshain	5 810	3 496	2 314	1 419	932	487	7 229	4 428	2 801	6 488	3 926	2 542
Kreuzberg	49 700	26 041	23 659	444	390	54	50 144	26 431	23 713	49 873	26 207	23 666
Charlottenburg	30 217	16 124	14 093	703	442	261	30 920	16 566	14 354	30 534	16 307	14 227
Spandau	28 718	15 583	13 155	1 017	870	147	29 735	16 433	13 302	29 244	16 007	13 237
Wilmsdorf	16 538	8 614	7 924	20	2	- 18	16 518	8 612	7 906	16 412	8 562	7 850
Zehlendorf	7 953	4 008	3 945	442	221	221	8 395	4 229	4 166	8 160	4 116	4 044
Schöneberg	32 328	17 184	15 144	156	191	- 35	32 484	17 375	15 109	32 237	17 160	15 077
Steglitz	17 145	8 837	8 308	474	234	240	17 619	9 071	8 548	17 304	8 931	8 373
Tempelhof	17 108	8 921	8 185	787	329	458	17 893	9 250	8 643	17 457	9 089	8 368
Neukölln	56 880	29 888	26 992	2 002	986	1 016	58 882	30 874	28 008	57 671	30 283	27 388
Treptow	4 487	3 082	1 405	91	127	- 36	4 578	3 209	1 369	4 514	3 154	1 360
Köpenick	3 061	1 885	1 176	374	217	157	3 435	2 102	1 333	3 223	1 967	1 256
Lichtenberg	14 305	10 448	3 857	1 349	978	371	15 654	11 426	4 228	14 948	10 960	3 988
Weißensee	1 691	1 150	541	279	183	96	1 970	1 333	637	1 912	1 312	600
Pankow	3 592	2 101	1 491	828	518	310	4 420	2 619	1 801	4 025	2 386	1 639
Reinickendorf	21 596	11 236	10 360	1 363	1 075	288	22 959	12 311	10 648	22 017	11 653	10 364
Marzahn	5 818	3 388	2 430	230	69	161	6 048	3 457	2 591	5 783	3 366	2 417
Hohenschönhausen	5 634	3 868	1 766	1 402	871	531	7 036	4 739	2 297	6 223	4 270	1 953
Hellersdorf	3 456	2 425	1 031	352	279	73	3 808	2 704	1 104	3 649	2 610	1 039
Berlin	408 705	222 044	184 661	18 424	11 707	6 717	425 129	233 751	191 378	414 453	227 348	187 105
Berlin-West	344 774	181 709	163 065	9 619	5 951	3 668	354 393	187 660	166 733	348 390	184 073	164 317
Berlin-Ost	61 931	40 335	21 596	8 805	5 756	3 049	70 736	46 091	24 645	66 063	43 275	22 788

2. Fortgeschriebene Bevölkerung in den Bezirken von Berlin am 31. Dezember 1995 nach Geburts-, Altersjahren und Geschlecht

Geburts-jahr	Alter in Jahren	Ins-gesamt	Männ-lich	Weib-lich	Geburts-jahr	Alter in Jahren	Ins-gesamt	Männ-lich	Weib-lich
Mitte					Tiergarten				
1995	unter 1	582	316	266	1995	unter 1	919	472	447
1994	1 bis unter 2	522	282	240	1994	1 bis unter 2	901	449	452
1993	2 bis unter 3	495	272	223	1993	2 bis unter 3	798	415	383
1992	3 bis unter 4	559	288	271	1992	3 bis unter 4	906	460	446
1991	4 bis unter 5	603	303	300	1991	4 bis unter 5	872	454	418
	unter 5	2 761	1 481	1 300		unter 5	4 396	2 250	2 146
	%	3,4	3,7	3,2		%	4,8	4,9	4,6
1990	5 bis unter 6	903	476	427	1990	5 bis unter 6	942	460	482
1989	6 bis unter 7	880	452	428	1989	6 bis unter 7	850	419	431
1988	7 bis unter 8	938	492	446	1988	7 bis unter 8	881	469	412
1987	8 bis unter 9	990	534	456	1987	8 bis unter 9	893	461	432
1986	9 bis unter 10	960	516	444	1986	9 bis unter 10	845	420	425
	5 bis unter 10	4 671	2 470	2 201		5 bis unter 10	4 411	2 229	2 182
	%	5,8	6,2	5,4		%	4,8	4,9	4,7
1985	10 bis unter 11	917	446	471	1985	10 bis unter 11	800	427	373
1984	11 bis unter 12	941	464	477	1984	11 bis unter 12	797	393	404
1983	12 bis unter 13	1 016	532	484	1983	12 bis unter 13	756	383	373
1982	13 bis unter 14	925	468	457	1982	13 bis unter 14	859	448	411
1981	14 bis unter 15	967	482	485	1981	14 bis unter 15	797	408	389
	10 bis unter 15	4 766	2 392	2 374		10 bis unter 15	4 009	2 059	1 950
	%	5,9	6,0	5,8		%	4,4	4,5	4,2
1980	15 bis unter 16	981	501	480	1980	15 bis unter 16	829	431	398
1979	16 bis unter 17	903	457	446	1979	16 bis unter 17	831	428	403
1978	17 bis unter 18	812	400	412	1978	17 bis unter 18	782	399	383
1977	18 bis unter 19	852	428	424	1977	18 bis unter 19	770	348	422
1976	19 bis unter 20	793	415	378	1976	19 bis unter 20	921	454	467
	15 bis unter 20	4 341	2 201	2 140		15 bis unter 20	4 133	2 060	2 073
	%	5,4	5,5	5,3		%	4,5	4,5	4,5
1975	20 bis unter 21	781	403	358	1975	20 bis unter 21	987	481	506
1974	21 bis unter 22	777	383	394	1974	21 bis unter 22	1 046	519	527
1973	22 bis unter 23	847	405	442	1973	22 bis unter 23	1 128	539	589
1972	23 bis unter 24	920	478	442	1972	23 bis unter 24	1 237	622	615
1971	24 bis unter 25	1 228	622	604	1971	24 bis unter 25	1 521	735	786
	20 bis unter 25	4 531	2 281	2 240		20 bis unter 25	5 919	2 896	3 023
	%	5,6	5,7	5,5		%	6,4	6,4	6,5
1970	25 bis unter 26	1 479	710	769	1970	25 bis unter 26	1 629	858	771
1969	26 bis unter 27	1 587	835	752	1969	26 bis unter 27	1 872	953	919
1968	27 bis unter 28	1 760	915	845	1968	27 bis unter 28	2 006	994	1 012
1967	28 bis unter 29	1 734	913	821	1967	28 bis unter 29	2 137	1 125	1 012
1966	29 bis unter 30	1 835	970	865	1966	29 bis unter 30	2 371	1 222	1 149
	25 bis unter 30	8 385	4 343	4 052		25 bis unter 30	10 015	5 152	4 863
	%	10,4	10,9	10,0		%	10,9	11,3	10,4
1965	30 bis unter 31	1 896	1 064	832	1965	30 bis unter 31	2 460	1 292	1 168
1964	31 bis unter 32	1 830	989	841	1964	31 bis unter 32	2 438	1 329	1 109
1963	32 bis unter 33	1 888	998	890	1963	32 bis unter 33	2 434	1 355	1 079
1962	33 bis unter 34	1 701	945	756	1962	33 bis unter 34	2 305	1 259	1 046
1961	34 bis unter 35	1 719	932	787	1961	34 bis unter 35	2 075	1 097	978
	30 bis unter 35	9 034	4 928	4 106		30 bis unter 35	11 712	6 332	5 380
	%	11,2	12,3	10,1		%	12,7	13,9	11,6
1960	35 bis unter 36	1 572	849	723	1960	35 bis unter 36	1 959	1 106	853
1959	36 bis unter 37	1 487	828	659	1959	36 bis unter 37	1 809	987	822
1958	37 bis unter 38	1 371	736	635	1958	37 bis unter 38	1 686	873	813
1957	38 bis unter 39	1 260	680	580	1957	38 bis unter 39	1 512	781	731
1956	39 bis unter 40	1 214	618	596	1956	39 bis unter 40	1 489	805	684
	35 bis unter 40	6 904	3 711	3 193		35 bis unter 40	8 455	4 552	3 903
	%	8,6	9,3	7,9		%	9,2	10,0	8,4
1955	40 bis unter 41	1 233	656	577	1955	40 bis unter 41	1 489	766	723
1954	41 bis unter 42	1 229	637	592	1954	41 bis unter 42	1 360	708	652
1953	42 bis unter 43	1 201	641	560	1953	42 bis unter 43	1 409	721	688
1952	43 bis unter 44	1 058	584	474	1952	43 bis unter 44	1 397	712	685
1951	44 bis unter 45	1 079	564	515	1951	44 bis unter 45	1 408	754	654
	40 bis unter 45	5 800	3 082	2 718		40 bis unter 45	7 063	3 661	3 402
	%	7,2	7,7	6,7		%	7,7	8,0	7,3
1950	45 bis unter 46	1 065	551	514	1950	45 bis unter 46	1 424	724	700
1949	46 bis unter 47	918	488	430	1949	46 bis unter 47	1 351	696	655
1948	47 bis unter 48	790	407	383	1948	47 bis unter 48	1 229	649	580
1947	48 bis unter 49	850	435	415	1947	48 bis unter 49	1 189	622	567
1946	49 bis unter 50	664	323	341	1946	49 bis unter 50	955	520	435
	45 bis unter 50	4 287	2 204	2 083		45 bis unter 50	6 148	3 211	2 937
	%	5,3	5,5	5,1		%	6,7	7,1	6,3
1945	50 bis unter 51	716	355	361	1945	50 bis unter 51	1 030	555	475
1944	51 bis unter 52	1 053	512	541	1944	51 bis unter 52	1 217	690	527
1943	52 bis unter 53	1 168	559	609	1943	52 bis unter 53	1 130	619	511
1942	53 bis unter 54	1 117	518	599	1942	53 bis unter 54	1 129	622	507
1941	54 bis unter 55	1 370	685	685	1941	54 bis unter 55	1 298	764	534
	50 bis unter 55	5 424	2 629	2 795		50 bis unter 55	5 804	3 250	2 554
	%	6,7	6,6	6,9		%	6,3	7,1	5,5
1940	55 bis unter 56	1 372	652	720	1940	55 bis unter 56	1 272	688	584
1939	56 bis unter 57	1 287	573	714	1939	56 bis unter 57	1 157	618	539
1938	57 bis unter 58	1 168	534	634	1938	57 bis unter 58	1 015	541	474
1937	58 bis unter 59	1 121	500	621	1937	58 bis unter 59	970	522	448
1936	59 bis unter 60	1 224	590	634	1936	59 bis unter 60	933	474	459
	55 bis unter 60	6 172	2 849	3 323		55 bis unter 60	5 347	2 843	2 504
	%	7,7	7,1	8,2		%	5,8	6,2	5,4
1935 - 1929	60 bis unter 65	4 885	2 232	2 453	1935 - 1929	60 bis unter 65	3 678	1 789	1 889
1928 - 1924	65 bis unter 70	3 531	1 628	1 903	1928 - 1924	65 bis unter 70	2 947	1 221	1 726
1923 - 1914	70 bis unter 80	3 367	1 084	2 283	1923 - 1914	70 bis unter 80	4 295	1 248	3 047
1913 u. fr.	80 und mehr	1 912	407	1 505	1913 u. fr.	80 und mehr	3 763	781	2 982
	60 und mehr	13 495	5 351	8 144		60 und mehr	14 583	5 039	9 544
	%	16,7	13,4	20,0		%	15,9	11,1	20,7
	Insgesamt	80 581	39 912	40 669		Insgesamt	92 095	45 534	46 561
	%	100	100	100		%	100	100	100

Noch 2. Fortgeschriebene Bevölkerung in den Bezirken von Berlin am 31. Dezember 1995 nach Geburts-, Altersjahren und Geschlecht

Geburts-jahr	Alter in Jahren	ins-gesamt	Männ-lich	Weib-lich	Geburts-jahr	Alter in Jahren	ins-gesamt	Männ-lich	Weib-lich
Wedding					Prenzlauer Berg				
1995	unter 1	1 939	1 015	924	1995	unter 1	1 059	541	518
1994	1 bis unter 2	1 912	1 036	876	1994	1 bis unter 2	947	498	449
1993	2 bis unter 3	1 832	950	882	1993	2 bis unter 3	871	434	437
1992	3 bis unter 4	1 974	1 036	938	1992	3 bis unter 4	967	469	498
1991	4 bis unter 5	2 014	1 007	1 007	1991	4 bis unter 5	893	482	416
	unter 5	9 671	5 044	4 627		unter 5	4 742	2 424	2 318
	%	5,7	6,0	5,5		%	3,3	3,4	3,2
1990	5 bis unter 6	1 956	1 027	929	1990	5 bis unter 6	1 513	765	748
1989	6 bis unter 7	1 968	1 019	949	1989	6 bis unter 7	1 521	758	763
1988	7 bis unter 8	1 994	1 055	939	1988	7 bis unter 8	1 453	699	754
1987	8 bis unter 9	1 902	955	947	1987	8 bis unter 9	1 567	819	748
1986	9 bis unter 10	1 657	854	803	1986	9 bis unter 10	1 528	818	710
	5 bis unter 10	9 477	4 910	4 567		5 bis unter 10	7 582	3 859	3 723
	%	5,6	5,9	5,4		%	5,2	5,4	5,1
1985	10 bis unter 11	1 636	851	785	1985	10 bis unter 11	1 438	756	682
1984	11 bis unter 12	1 588	814	774	1984	11 bis unter 12	1 405	708	697
1983	12 bis unter 13	1 601	825	776	1983	12 bis unter 13	1 432	728	704
1982	13 bis unter 14	1 637	828	809	1982	13 bis unter 14	1 409	721	688
1981	14 bis unter 15	1 669	893	776	1981	14 bis unter 15	1 378	701	677
	10 bis unter 15	8 131	4 211	3 920		10 bis unter 15	7 062	3 614	3 448
	%	4,8	5,0	4,6		%	4,9	5,0	4,7
1980	15 bis unter 16	1 590	842	748	1980	15 bis unter 16	1 432	733	699
1979	16 bis unter 17	1 584	798	786	1979	16 bis unter 17	1 338	700	638
1978	17 bis unter 18	1 501	758	743	1978	17 bis unter 18	1 249	671	578
1977	18 bis unter 19	1 525	751	774	1977	18 bis unter 19	1 328	655	673
1976	19 bis unter 20	1 711	881	830	1976	19 bis unter 20	1 324	643	681
	15 bis unter 20	7 911	4 030	3 881		15 bis unter 20	6 671	3 402	3 269
	%	4,7	4,8	4,6		%	4,6	4,7	4,5
1975	20 bis unter 21	1 833	915	918	1975	20 bis unter 21	1 416	658	758
1974	21 bis unter 22	1 982	981	1 021	1974	21 bis unter 22	1 635	768	867
1973	22 bis unter 23	2 185	996	1 189	1973	22 bis unter 23	2 128	980	1 148
1972	23 bis unter 24	2 470	1 171	1 299	1972	23 bis unter 24	2 662	1 286	1 376
1971	24 bis unter 25	2 822	1 381	1 441	1971	24 bis unter 25	3 583	1 786	1 797
	20 bis unter 25	11 292	5 424	5 868		20 bis unter 25	11 422	5 478	5 944
	%	6,7	6,5	6,9		%	7,9	7,6	8,2
1970	25 bis unter 26	2 988	1 453	1 515	1970	25 bis unter 26	3 889	1 941	1 948
1969	26 bis unter 27	3 277	1 631	1 646	1969	26 bis unter 27	4 062	2 202	1 860
1968	27 bis unter 28	3 527	1 786	1 741	1968	27 bis unter 28	4 244	2 275	1 969
1967	28 bis unter 29	3 646	1 887	1 759	1967	28 bis unter 29	4 310	2 390	1 920
1966	29 bis unter 30	4 191	2 251	1 940	1966	29 bis unter 30	4 190	2 335	1 855
	25 bis unter 30	17 609	9 008	8 601		25 bis unter 30	20 695	11 143	9 552
	%	10,5	10,8	10,1		%	14,3	15,5	13,1
1965	30 bis unter 31	4 256	2 291	1 965	1965	30 bis unter 31	4 054	2 298	1 756
1964	31 bis unter 32	4 260	2 236	2 024	1964	31 bis unter 32	3 798	2 132	1 666
1963	32 bis unter 33	4 116	2 213	1 903	1963	32 bis unter 33	3 577	2 073	1 504
1962	33 bis unter 34	3 923	2 174	1 749	1962	33 bis unter 34	3 344	1 944	1 400
1961	34 bis unter 35	3 547	1 920	1 627	1961	34 bis unter 35	2 977	1 749	1 228
	30 bis unter 35	20 102	10 834	9 268		30 bis unter 35	17 750	10 196	7 554
	%	11,9	13,0	10,9		%	12,3	14,2	10,4
1960	35 bis unter 36	3 215	1 756	1 459	1960	35 bis unter 36	2 664	1 528	1 136
1959	36 bis unter 37	3 153	1 740	1 413	1959	36 bis unter 37	2 417	1 393	1 024
1958	37 bis unter 38	2 705	1 468	1 237	1958	37 bis unter 38	2 082	1 162	920
1957	38 bis unter 39	2 607	1 453	1 154	1957	38 bis unter 39	2 041	1 173	868
1956	39 bis unter 40	2 562	1 454	1 108	1956	39 bis unter 40	2 020	1 087	933
	35 bis unter 40	14 242	7 871	6 371		35 bis unter 40	11 224	6 343	4 881
	%	8,5	9,4	7,5		%	7,8	8,8	6,7
1955	40 bis unter 41	2 373	1 329	1 044	1955	40 bis unter 41	2 070	1 182	888
1954	41 bis unter 42	2 232	1 243	989	1954	41 bis unter 42	1 846	1 044	802
1953	42 bis unter 43	2 112	1 071	1 041	1953	42 bis unter 43	1 955	1 051	904
1952	43 bis unter 44	2 100	1 096	1 004	1952	43 bis unter 44	1 737	941	796
1951	44 bis unter 45	2 140	1 133	1 007	1951	44 bis unter 45	1 681	896	785
	40 bis unter 45	10 957	5 872	5 085		40 bis unter 45	9 289	5 114	4 175
	%	6,5	7,0	6,0		%	6,4	7,1	5,7
1950	45 bis unter 46	2 395	1 244	1 151	1950	45 bis unter 46	1 712	873	839
1949	46 bis unter 47	2 151	1 120	1 031	1949	46 bis unter 47	1 611	826	785
1948	47 bis unter 48	1 952	1 049	903	1948	47 bis unter 48	1 421	735	686
1947	48 bis unter 49	1 792	980	802	1947	48 bis unter 49	1 314	694	620
1946	49 bis unter 50	1 592	881	711	1946	49 bis unter 50	1 048	531	517
	45 bis unter 50	9 882	5 284	4 598		45 bis unter 50	7 106	3 659	3 447
	%	5,9	6,3	5,4		%	4,9	5,1	4,7
1945	50 bis unter 51	1 675	891	784	1945	50 bis unter 51	1 201	616	585
1944	51 bis unter 52	2 074	1 146	928	1944	51 bis unter 52	1 653	829	824
1943	52 bis unter 53	2 120	1 198	922	1943	52 bis unter 53	1 771	841	930
1942	53 bis unter 54	2 060	1 185	875	1942	53 bis unter 54	1 713	857	856
1941	54 bis unter 55	2 301	1 256	1 045	1941	54 bis unter 55	2 139	1 012	1 127
	50 bis unter 55	10 230	5 676	4 554		50 bis unter 55	8 477	4 155	4 322
	%	6,1	6,8	5,4		%	5,9	5,8	5,9
1940	55 bis unter 56	2 326	1 231	1 095	1940	55 bis unter 56	2 010	916	1 094
1939	56 bis unter 57	2 163	1 224	939	1939	56 bis unter 57	1 942	961	981
1938	57 bis unter 58	2 065	1 088	977	1938	57 bis unter 58	1 726	827	899
1937	58 bis unter 59	1 967	1 015	952	1937	58 bis unter 59	1 633	731	902
1936	59 bis unter 60	1 794	922	872	1936	59 bis unter 60	1 657	795	862
	55 bis unter 60	10 315	5 480	4 835		55 bis unter 60	8 968	4 230	4 738
	%	6,1	6,6	5,7		%	6,2	5,9	6,5
1935 - 1929	60 bis unter 65	7 271	3 544	3 727	1935 - 1929	60 bis unter 65	6 409	2 947	3 462
1928 - 1924	65 bis unter 70	5 665	2 353	3 312	1928 - 1924	65 bis unter 70	5 015	2 077	2 938
1923 - 1914	70 bis unter 80	8 065	2 386	5 679	1923 - 1914	70 bis unter 80	6 664	1 932	4 732
1913 u. fr.	80 und mehr	7 489	1 612	5 877	1913 u. fr.	80 und mehr	5 510	1 166	4 344
	60 und mehr	28 490	9 895	18 595		60 und mehr	23 598	8 122	15 476
	%	16,9	11,8	21,9		%	16,3	11,3	21,2
	Insgesamt	168 309	83 539	84 770		Insgesamt	144 586	71 739	72 847
	%	100	100	100		%	100	100	100

Noch 2. Fortgeschriebene Bevölkerung in den Bezirken von Berlin am 31. Dezember 1995 nach Geburts-, Altersjahren und Geschlecht

Geburts-jahr	Alter in Jahren	Ins-gesamt	Männ-lich	Weib-lich	Geburts-jahr	Alter in Jahren	Ins-gesamt	Männ-lich	Weib-lich
Friedrichshain					Kreuzberg				
1995	unter 1	805	418	387	1995	unter 1	2 039	1 026	1 013
1994	1 bis unter 2	654	323	331	1994	1 bis unter 2	2 053	1 066	987
1993	2 bis unter 3	657	345	312	1993	2 bis unter 3	2 016	1 050	966
1992	3 bis unter 4	634	335	299	1992	3 bis unter 4	1 960	1 042	918
1991	4 bis unter 5	724	374	350	1991	4 bis unter 5	2 048	1 059	989
	unter 5	3 474	1 795	1 679		unter 5	10 116	5 243	4 873
	%	3,3	3,4	3,2		%	6,5	6,7	6,3
1990	5 bis unter 6	1 049	514	535	1990	5 bis unter 6	2 003	1 026	977
1989	6 bis unter 7	1 149	578	571	1989	6 bis unter 7	2 025	1 033	992
1988	7 bis unter 8	1 209	625	584	1988	7 bis unter 8	1 976	1 040	936
1987	8 bis unter 9	1 170	604	566	1987	8 bis unter 9	1 868	944	924
1986	9 bis unter 10	1 214	632	582	1986	9 bis unter 10	1 778	893	885
	5 bis unter 10	5 791	2 953	2 838		5 bis unter 10	9 650	4 936	4 714
	%	5,4	5,5	5,4		%	6,2	6,3	6,1
1985	10 bis unter 11	1 174	602	572	1985	10 bis unter 11	1 668	845	823
1984	11 bis unter 12	1 099	584	515	1984	11 bis unter 12	1 657	852	805
1983	12 bis unter 13	1 119	593	526	1983	12 bis unter 13	1 568	860	708
1982	13 bis unter 14	1 111	593	518	1982	13 bis unter 14	1 613	832	781
1981	14 bis unter 15	974	496	478	1981	14 bis unter 15	1 595	811	784
	10 bis unter 15	5 477	2 868	2 609		10 bis unter 15	8 101	4 200	3 901
	%	5,1	5,4	4,9		%	5,2	5,3	5,0
1980	15 bis unter 16	1 024	527	497	1980	15 bis unter 16	1 653	867	786
1979	16 bis unter 17	899	467	432	1979	16 bis unter 17	1 567	798	769
1978	17 bis unter 18	865	435	430	1978	17 bis unter 18	1 489	748	741
1977	18 bis unter 19	881	437	444	1977	18 bis unter 19	1 593	842	751
1976	19 bis unter 20	930	468	462	1976	19 bis unter 20	1 682	810	872
	15 bis unter 20	4 599	2 334	2 265		15 bis unter 20	7 984	4 085	3 919
	%	4,3	4,4	4,3		%	5,1	5,2	5,1
1975	20 bis unter 21	1 018	490	528	1975	20 bis unter 21	1 731	832	899
1974	21 bis unter 22	1 281	605	656	1974	21 bis unter 22	1 900	979	921
1973	22 bis unter 23	1 514	749	765	1973	22 bis unter 23	2 078	993	1 085
1972	23 bis unter 24	1 848	878	970	1972	23 bis unter 24	2 187	1 103	1 084
1971	24 bis unter 25	2 413	1 204	1 209	1971	24 bis unter 25	2 384	1 159	1 225
	20 bis unter 25	8 154	4 026	4 128		20 bis unter 25	10 280	5 066	5 214
	%	7,7	7,5	7,8		%	6,6	6,4	6,7
1970	25 bis unter 26	2 692	1 407	1 285	1970	25 bis unter 26	2 538	1 299	1 239
1969	26 bis unter 27	2 845	1 485	1 360	1969	26 bis unter 27	2 931	1 454	1 477
1968	27 bis unter 28	2 970	1 634	1 336	1968	27 bis unter 28	3 209	1 617	1 592
1967	28 bis unter 29	3 016	1 676	1 340	1967	28 bis unter 29	3 465	1 685	1 780
1966	29 bis unter 30	2 941	1 653	1 288	1966	29 bis unter 30	3 932	1 954	1 978
	25 bis unter 30	14 464	7 855	6 609		25 bis unter 30	16 075	8 009	8 066
	%	13,6	14,7	12,5		%	10,3	10,2	10,4
1965	30 bis unter 31	2 957	1 649	1 308	1965	30 bis unter 31	4 243	2 178	2 065
1964	31 bis unter 32	2 734	1 561	1 173	1964	31 bis unter 32	4 622	2 409	2 213
1963	32 bis unter 33	2 709	1 545	1 164	1963	32 bis unter 33	4 380	2 287	2 093
1962	33 bis unter 34	2 480	1 414	1 078	1962	33 bis unter 34	4 387	2 296	2 091
1961	34 bis unter 35	2 300	1 325	975	1961	34 bis unter 35	3 983	2 056	1 927
	30 bis unter 35	13 190	7 494	5 696		30 bis unter 35	21 615	11 226	10 389
	%	12,4	14,0	10,8		%	13,9	14,3	13,4
1960	35 bis unter 36	2 030	1 194	836	1960	35 bis unter 36	3 949	2 166	1 783
1959	36 bis unter 37	1 937	1 125	812	1959	36 bis unter 37	3 438	1 867	1 571
1958	37 bis unter 38	1 710	1 015	695	1958	37 bis unter 38	3 268	1 819	1 449
1957	38 bis unter 39	1 541	901	640	1957	38 bis unter 39	3 039	1 690	1 349
1956	39 bis unter 40	1 603	889	714	1956	39 bis unter 40	2 934	1 608	1 326
	35 bis unter 40	8 821	5 124	3 697		35 bis unter 40	16 628	9 150	7 478
	%	8,3	9,6	7,0		%	10,7	11,6	9,7
1955	40 bis unter 41	1 429	825	604	1955	40 bis unter 41	2 615	1 380	1 235
1954	41 bis unter 42	1 420	823	597	1954	41 bis unter 42	2 580	1 406	1 174
1953	42 bis unter 43	1 345	758	587	1953	42 bis unter 43	2 306	1 217	1 089
1952	43 bis unter 44	1 226	679	547	1952	43 bis unter 44	2 310	1 229	1 081
1951	44 bis unter 45	1 168	637	532	1951	44 bis unter 45	2 195	1 147	1 048
	40 bis unter 45	6 589	3 722	2 867		40 bis unter 45	12 006	6 379	5 627
	%	6,2	7,0	5,4		%	7,7	8,1	7,3
1950	45 bis unter 46	1 184	662	522	1950	45 bis unter 46	2 279	1 157	1 122
1949	46 bis unter 47	1 029	529	500	1949	46 bis unter 47	2 075	1 095	980
1948	47 bis unter 48	918	510	408	1948	47 bis unter 48	1 873	988	885
1947	48 bis unter 49	837	436	401	1947	48 bis unter 49	1 799	946	853
1946	49 bis unter 50	712	383	329	1946	49 bis unter 50	1 469	790	679
	45 bis unter 50	4 680	2 520	2 160		45 bis unter 50	9 495	4 978	4 519
	%	4,4	4,7	4,1		%	6,1	6,3	5,8
1945	50 bis unter 51	809	415	394	1945	50 bis unter 51	1 482	817	665
1944	51 bis unter 52	1 231	565	666	1944	51 bis unter 52	1 680	911	769
1943	52 bis unter 53	1 368	675	693	1943	52 bis unter 53	1 627	940	687
1942	53 bis unter 54	1 343	672	671	1942	53 bis unter 54	1 782	982	810
1941	54 bis unter 55	1 550	774	776	1941	54 bis unter 55	1 741	1 023	718
	50 bis unter 55	6 301	3 101	3 200		50 bis unter 55	8 322	4 673	3 649
	%	5,9	5,8	6,0		%	5,3	5,9	4,7
1940	55 bis unter 56	1 460	709	751	1940	55 bis unter 56	1 841	1 058	783
1939	56 bis unter 57	1 352	669	683	1939	56 bis unter 57	1 620	916	704
1938	57 bis unter 58	1 264	603	661	1938	57 bis unter 58	1 482	806	676
1937	58 bis unter 59	1 205	578	627	1937	58 bis unter 59	1 411	764	647
1936	59 bis unter 60	1 129	522	607	1936	59 bis unter 60	1 354	720	634
	55 bis unter 60	6 410	3 081	3 329		55 bis unter 60	7 708	4 264	3 444
	%	6,0	5,8	6,3		%	4,9	5,4	4,5
1935 - 1929	60 bis unter 65	4 964	2 172	2 792	1935 - 1929	60 bis unter 65	5 073	2 578	2 495
1928 - 1924	65 bis unter 70	4 282	1 849	2 433	1928 - 1924	65 bis unter 70	3 670	1 621	2 049
1923 - 1914	70 bis unter 80	5 232	1 591	3 641	1923 - 1914	70 bis unter 80	4 756	1 340	3 416
1913 u. fr.	80 und mehr	3 935	906	3 029	1913 u. fr.	80 und mehr	4 332	832	3 500
	60 und mehr	18 413	6 518	11 895		60 und mehr	17 831	6 371	11 460
	%	17,3	12,2	22,5		%	11,4	8,1	14,8
	Insgesamt	106 363	53 391	52 972		Insgesamt	155 811	78 558	77 253
	%	100	100	100		%	100	100	100

Noch 2. Fortgeschriebene Bevölkerung in den Bezirken von Berlin am 31. Dezember 1995 nach Geburts-, Alterjahren und Geschlecht

Geburts-jahr	Alter in Jahren	Ins-gesamt	Männ-lich	Weib-lich	Geburts-jahr	Alter in Jahren	Ins-gesamt	Männ-lich	Weib-lich
Charlottenburg					Spandau				
1995	unter 1	1 543	790	753	1995	unter 1	1 989	1 030	959
1994	1 bis unter 2	1 508	800	708	1994	1 bis unter 2	1 999	1 036	963
1993	2 bis unter 3	1 465	730	735	1993	2 bis unter 3	1 937	1 023	914
1992	3 bis unter 4	1 454	742	712	1992	3 bis unter 4	2 121	1 119	1 002
1991	4 bis unter 5	1 451	714	737	1991	4 bis unter 5	2 136	1 094	1 042
	unter 5	7 421	3 776	3 645		unter 5	10 182	5 302	4 880
	%	4,1	4,4	3,8		%	4,5	4,9	4,2
1990	5 bis unter 6	1 524	775	749	1990	5 bis unter 6	2 354	1 226	1 128
1989	6 bis unter 7	1 453	743	710	1989	6 bis unter 7	2 282	1 170	1 112
1988	7 bis unter 8	1 458	788	670	1988	7 bis unter 8	2 274	1 188	1 086
1987	8 bis unter 9	1 320	683	637	1987	8 bis unter 9	2 250	1 141	1 109
1986	9 bis unter 10	1 302	670	632	1986	9 bis unter 10	2 273	1 135	1 138
	5 bis unter 10	7 057	3 659	3 398		5 bis unter 10	11 433	5 860	5 573
	%	3,9	4,3	3,5		%	5,1	5,5	4,8
1985	10 bis unter 11	1 338	655	683	1985	10 bis unter 11	2 162	1 138	1 024
1984	11 bis unter 12	1 273	665	608	1984	11 bis unter 12	2 256	1 163	1 093
1983	12 bis unter 13	1 321	692	629	1983	12 bis unter 13	2 215	1 109	1 106
1982	13 bis unter 14	1 328	677	651	1982	13 bis unter 14	2 168	1 136	1 032
1981	14 bis unter 15	1 356	697	659	1981	14 bis unter 15	2 285	1 163	1 122
	10 bis unter 15	6 616	3 386	3 230		10 bis unter 15	11 086	5 709	5 377
	%	3,6	4,0	3,4		%	4,9	5,3	4,6
1980	15 bis unter 16	1 455	716	739	1980	15 bis unter 16	2 321	1 205	1 116
1979	16 bis unter 17	1 315	700	615	1979	16 bis unter 17	2 095	1 077	1 018
1978	17 bis unter 18	1 318	663	655	1978	17 bis unter 18	2 037	1 063	974
1977	18 bis unter 19	1 329	658	671	1977	18 bis unter 19	2 056	1 008	1 048
1976	19 bis unter 20	1 439	733	706	1976	19 bis unter 20	2 080	1 041	1 039
	15 bis unter 20	6 856	3 470	3 386		15 bis unter 20	10 589	5 394	5 195
	%	3,8	4,1	3,5		%	4,7	5,0	4,4
1975	20 bis unter 21	1 537	747	790	1975	20 bis unter 21	2 084	1 048	1 036
1974	21 bis unter 22	1 699	795	904	1974	21 bis unter 22	2 192	1 033	1 159
1973	22 bis unter 23	1 830	866	964	1973	22 bis unter 23	2 256	1 119	1 137
1972	23 bis unter 24	2 102	1 027	1 075	1972	23 bis unter 24	2 527	1 245	1 282
1971	24 bis unter 25	2 280	1 174	1 106	1971	24 bis unter 25	2 867	1 464	1 403
	20 bis unter 25	9 448	4 609	4 839		20 bis unter 25	11 826	5 909	6 017
	%	5,2	5,4	5,1		%	5,3	5,5	5,1
1970	25 bis unter 26	2 522	1 215	1 307	1970	25 bis unter 26	3 071	1 537	1 534
1969	26 bis unter 27	2 836	1 488	1 348	1969	26 bis unter 27	3 408	1 802	1 606
1968	27 bis unter 28	3 165	1 602	1 563	1968	27 bis unter 28	3 652	1 894	1 758
1967	28 bis unter 29	3 385	1 684	1 701	1967	28 bis unter 29	3 785	1 938	1 847
1966	29 bis unter 30	3 623	1 807	1 816	1966	29 bis unter 30	3 898	1 983	1 915
	25 bis unter 30	15 531	7 786	7 735		25 bis unter 30	17 814	9 154	8 660
	%	8,6	9,1	8,1		%	7,9	8,5	7,4
1965	30 bis unter 31	3 856	1 977	1 879	1965	30 bis unter 31	3 955	2 059	1 896
1964	31 bis unter 32	3 808	1 879	1 929	1964	31 bis unter 32	4 197	2 115	2 082
1963	32 bis unter 33	3 769	1 956	1 813	1963	32 bis unter 33	4 257	2 252	2 005
1962	33 bis unter 34	3 680	1 894	1 786	1962	33 bis unter 34	3 895	2 067	1 828
1961	34 bis unter 35	3 400	1 779	1 621	1961	34 bis unter 35	3 586	1 855	1 731
	30 bis unter 35	18 513	9 485	9 028		30 bis unter 35	19 890	10 348	9 542
	%	10,2	11,1	9,4		%	8,9	9,6	8,2
1960	35 bis unter 36	3 268	1 660	1 608	1960	35 bis unter 36	3 554	1 812	1 742
1959	36 bis unter 37	3 271	1 644	1 627	1959	36 bis unter 37	3 491	1 807	1 684
1958	37 bis unter 38	2 966	1 521	1 445	1958	37 bis unter 38	3 209	1 685	1 524
1957	38 bis unter 39	2 869	1 505	1 364	1957	38 bis unter 39	3 045	1 655	1 390
1956	39 bis unter 40	2 815	1 407	1 408	1956	39 bis unter 40	3 041	1 568	1 473
	35 bis unter 40	15 189	7 737	7 452		35 bis unter 40	16 340	8 527	7 813
	%	8,4	9,0	7,8		%	7,3	7,9	6,7
1955	40 bis unter 41	2 876	1 470	1 406	1955	40 bis unter 41	3 008	1 537	1 471
1954	41 bis unter 42	2 797	1 403	1 394	1954	41 bis unter 42	3 052	1 582	1 470
1953	42 bis unter 43	2 651	1 341	1 310	1953	42 bis unter 43	2 928	1 443	1 485
1952	43 bis unter 44	2 925	1 419	1 506	1952	43 bis unter 44	3 115	1 554	1 561
1951	44 bis unter 45	2 942	1 428	1 514	1951	44 bis unter 45	3 163	1 528	1 635
	40 bis unter 45	14 191	7 061	7 130		40 bis unter 45	15 266	7 644	7 622
	%	7,8	8,3	7,4		%	6,8	7,1	6,5
1950	45 bis unter 46	3 178	1 553	1 625	1950	45 bis unter 46	3 377	1 646	1 731
1949	46 bis unter 47	2 977	1 473	1 504	1949	46 bis unter 47	3 388	1 738	1 650
1948	47 bis unter 48	2 852	1 454	1 398	1948	47 bis unter 48	3 089	1 544	1 545
1947	48 bis unter 49	2 737	1 360	1 377	1947	48 bis unter 49	2 923	1 482	1 441
1946	49 bis unter 50	2 358	1 264	1 094	1946	49 bis unter 50	2 329	1 224	1 105
	45 bis unter 50	14 102	7 104	6 998		45 bis unter 50	15 106	7 634	7 472
	%	7,8	8,3	7,3		%	6,7	7,1	6,4
1945	50 bis unter 51	2 499	1 257	1 242	1945	50 bis unter 51	2 723	1 398	1 327
1944	51 bis unter 52	3 056	1 622	1 434	1944	51 bis unter 52	3 526	1 808	1 718
1943	52 bis unter 53	3 031	1 583	1 448	1943	52 bis unter 53	3 838	1 924	1 914
1942	53 bis unter 54	2 932	1 490	1 442	1942	53 bis unter 54	3 674	1 935	1 739
1941	54 bis unter 55	3 320	1 759	1 561	1941	54 bis unter 55	4 356	2 217	2 139
	50 bis unter 55	14 838	7 711	7 127		50 bis unter 55	18 117	9 280	8 837
	%	8,2	9,0	7,4		%	8,1	8,6	7,6
1940	55 bis unter 56	3 143	1 613	1 530	1940	55 bis unter 56	4 180	2 066	2 114
1939	56 bis unter 57	2 967	1 523	1 444	1939	56 bis unter 57	3 787	1 930	1 857
1938	57 bis unter 58	2 684	1 394	1 290	1938	57 bis unter 58	3 623	1 842	1 781
1937	58 bis unter 59	2 481	1 192	1 289	1937	58 bis unter 59	3 302	1 631	1 671
1936	59 bis unter 60	2 360	1 207	1 153	1936	59 bis unter 60	3 288	1 645	1 643
	55 bis unter 60	13 635	6 929	6 706		55 bis unter 60	18 190	9 114	9 076
	%	7,5	8,1	7,0		%	8,1	8,5	7,8
1935 - 1929	60 bis unter 65	8 697	4 176	4 521	1935 - 1929	60 bis unter 65	12 412	5 955	6 457
1928 - 1924	65 bis unter 70	7 276	3 045	4 231	1928 - 1924	65 bis unter 70	10 199	4 510	5 689
1923 - 1914	70 bis unter 80	11 631	3 386	8 245	1923 - 1914	70 bis unter 80	14 385	4 498	9 887
1913 u. fr.	80 und mehr	10 305	2 241	8 064	1913 u. fr.	80 und mehr	11 488	2 653	8 835
	60 und mehr	37 909	12 848	25 061		60 und mehr	48 484	17 616	30 868
	%	20,9	15,0	26,2		%	21,6	16,4	26,4
	Insgesamt	181 306	85 571	95 735		Insgesamt	224 423	107 491	116 932
	%	100	100	100		%	100	100	100

Noch 2. Fortgeschriebene Bevölkerung in den Bezirken von Berlin am 31. Dezember 1995 nach Geburts-, Altersjahren und Geschlecht

Geburts-jahr	Alter in Jahren	Ins-gesamt	Männ-lich	Weib-lich	Geburts-jahr	Alter in Jahren	Ins-gesamt	Männ-lich	Weib-lich
Wilmerdsdorf					Zehlendorf				
1995	unter 1	1 092	563	529	1995	unter 1	748	383	363
1994	1 bis unter 2	1 034	500	534	1994	1 bis unter 2	823	417	406
1993	2 bis unter 3	1 036	530	506	1993	2 bis unter 3	793	414	379
1992	3 bis unter 4	1 061	529	532	1992	3 bis unter 4	952	436	516
1991	4 bis unter 5	1 050	547	503	1991	4 bis unter 5	883	433	430
	unter 5	5 273	2 669	2 604		unter 5	4 177	2 083	2 094
	%	3,7	4,1	3,3		%	4,2	4,5	3,9
1990	5 bis unter 6	1 017	532	485	1990	5 bis unter 6	922	479	443
1989	6 bis unter 7	1 058	572	486	1989	6 bis unter 7	956	515	441
1988	7 bis unter 8	1 051	534	517	1988	7 bis unter 8	1 016	504	512
1987	8 bis unter 9	1 045	526	519	1987	8 bis unter 9	912	458	454
1986	9 bis unter 10	976	532	444	1986	9 bis unter 10	925	483	442
	5 bis unter 10	5 147	2 696	2 451		5 bis unter 10	4 731	2 439	2 292
	%	3,6	4,1	3,1		%	4,8	5,3	4,3
1985	10 bis unter 11	946	478	468	1985	10 bis unter 11	913	446	467
1984	11 bis unter 12	995	519	476	1984	11 bis unter 12	948	519	429
1983	12 bis unter 13	993	479	514	1983	12 bis unter 13	943	507	438
1982	13 bis unter 14	1 061	558	503	1982	13 bis unter 14	963	494	469
1981	14 bis unter 15	1 081	539	542	1981	14 bis unter 15	991	519	472
	10 bis unter 15	5 076	2 573	2 503		10 bis unter 15	4 758	2 485	2 273
	%	3,5	4,0	3,2		%	4,8	5,4	4,2
1980	15 bis unter 16	1 073	561	512	1980	15 bis unter 16	977	512	465
1979	16 bis unter 17	1 009	513	496	1979	16 bis unter 17	958	523	435
1978	17 bis unter 18	1 010	531	479	1978	17 bis unter 18	933	485	448
1977	18 bis unter 19	956	489	467	1977	18 bis unter 19	942	491	451
1976	19 bis unter 20	1 023	487	536	1976	19 bis unter 20	946	479	467
	15 bis unter 20	5 071	2 581	2 490		15 bis unter 20	4 756	2 490	2 266
	%	3,5	4,0	3,2		%	4,8	5,4	4,2
1975	20 bis unter 21	1 109	536	573	1975	20 bis unter 21	1 026	502	524
1974	21 bis unter 22	1 206	569	637	1974	21 bis unter 22	1 081	525	556
1973	22 bis unter 23	1 234	609	625	1973	22 bis unter 23	1 009	483	526
1972	23 bis unter 24	1 415	664	751	1972	23 bis unter 24	1 077	549	528
1971	24 bis unter 25	1 703	802	901	1971	24 bis unter 25	1 234	625	609
	20 bis unter 25	6 667	3 180	3 487		20 bis unter 25	5 427	2 684	2 743
	%	4,6	4,9	4,4		%	5,5	5,8	5,1
1970	25 bis unter 26	1 858	887	991	1970	25 bis unter 26	1 209	621	588
1969	26 bis unter 27	2 057	980	1 077	1969	26 bis unter 27	1 272	637	635
1968	27 bis unter 28	2 361	1 112	1 249	1968	27 bis unter 28	1 306	690	616
1967	28 bis unter 29	2 483	1 221	1 262	1967	28 bis unter 29	1 374	692	682
1966	29 bis unter 30	2 699	1 305	1 394	1966	29 bis unter 30	1 430	687	733
	25 bis unter 30	11 458	5 485	5 973		25 bis unter 30	6 591	3 337	3 254
	%	8,0	8,4	7,6		%	6,6	7,3	6,1
1965	30 bis unter 31	2 675	1 275	1 400	1965	30 bis unter 31	1 458	730	728
1964	31 bis unter 32	2 867	1 421	1 446	1964	31 bis unter 32	1 499	738	761
1963	32 bis unter 33	2 732	1 374	1 358	1963	32 bis unter 33	1 444	705	739
1962	33 bis unter 34	2 631	1 301	1 330	1962	33 bis unter 34	1 409	701	708
1961	34 bis unter 35	2 554	1 312	1 242	1961	34 bis unter 35	1 349	676	673
	30 bis unter 35	13 459	6 683	6 776		30 bis unter 35	7 159	3 550	3 609
	%	9,4	10,3	8,6		%	7,2	7,7	6,7
1960	35 bis unter 36	2 408	1 191	1 217	1960	35 bis unter 36	1 240	583	657
1959	36 bis unter 37	2 340	1 149	1 191	1959	36 bis unter 37	1 242	574	668
1958	37 bis unter 38	2 119	1 014	1 105	1958	37 bis unter 38	1 192	521	671
1957	38 bis unter 39	2 128	1 018	1 110	1957	38 bis unter 39	1 183	555	628
1956	39 bis unter 40	2 052	1 007	1 045	1956	39 bis unter 40	1 139	547	592
	35 bis unter 40	11 047	5 379	5 668		35 bis unter 40	5 996	2 780	3 216
	%	7,7	8,3	7,2		%	6,0	6,0	6,0
1955	40 bis unter 41	2 012	928	1 084	1955	40 bis unter 41	1 200	560	640
1954	41 bis unter 42	2 108	996	1 112	1954	41 bis unter 42	1 172	554	618
1953	42 bis unter 43	2 187	1 030	1 157	1953	42 bis unter 43	1 234	594	640
1952	43 bis unter 44	2 319	1 102	1 217	1952	43 bis unter 44	1 297	601	696
1951	44 bis unter 45	2 329	1 112	1 217	1951	44 bis unter 45	1 432	653	779
	40 bis unter 45	10 955	5 168	5 787		40 bis unter 45	6 335	2 962	3 373
	%	7,6	7,9	7,4		%	6,4	6,4	6,3
1950	45 bis unter 46	2 555	1 234	1 321	1950	45 bis unter 46	1 550	708	842
1949	46 bis unter 47	2 405	1 181	1 224	1949	46 bis unter 47	1 573	767	806
1948	47 bis unter 48	2 416	1 177	1 239	1948	47 bis unter 48	1 538	725	813
1947	48 bis unter 49	2 201	1 060	1 141	1947	48 bis unter 49	1 465	699	766
1946	49 bis unter 50	1 849	906	943	1946	49 bis unter 50	1 213	573	640
	45 bis unter 50	11 426	5 538	5 888		45 bis unter 50	7 339	3 472	3 867
	%	8,0	8,5	7,5		%	7,4	7,6	7,2
1945	50 bis unter 51	2 032	1 023	1 009	1945	50 bis unter 51	1 388	662	726
1944	51 bis unter 52	2 729	1 368	1 361	1944	51 bis unter 52	1 852	897	955
1943	52 bis unter 53	2 740	1 369	1 371	1943	52 bis unter 53	2 070	1 014	1 056
1942	53 bis unter 54	2 520	1 233	1 287	1942	53 bis unter 54	1 878	934	944
1941	54 bis unter 55	2 917	1 436	1 481	1941	54 bis unter 55	2 139	1 095	1 044
	50 bis unter 55	12 938	6 429	6 509		50 bis unter 55	9 327	4 602	4 725
	%	9,0	9,9	8,3		%	9,4	10,0	8,8
1940	55 bis unter 56	2 660	1 313	1 347	1940	55 bis unter 56	2 039	959	1 080
1939	56 bis unter 57	2 433	1 197	1 236	1939	56 bis unter 57	1 855	910	945
1938	57 bis unter 58	2 205	1 084	1 121	1938	57 bis unter 58	1 765	875	890
1937	58 bis unter 59	2 090	1 070	1 020	1937	58 bis unter 59	1 626	764	862
1936	59 bis unter 60	1 906	914	992	1936	59 bis unter 60	1 562	779	783
	55 bis unter 60	11 294	5 578	5 716		55 bis unter 60	8 847	4 287	4 560
	%	7,9	8,6	7,3		%	8,9	9,3	8,5
1935 - 1929	60 bis unter 65	7 115	3 412	3 703	1935 - 1929	60 bis unter 65	5 476	2 744	2 732
1928 - 1924	65 bis unter 70	6 258	2 613	3 645	1928 - 1924	65 bis unter 70	4 782	2 203	2 579
1923 - 1914	70 bis unter 80	10 613	3 010	7 603	1923 - 1914	70 bis unter 80	7 260	2 365	4 895
1913 u. fr.	80 und mehr	9 689	2 039	7 650	1913 u. fr.	80 und mehr	6 485	1 478	5 007
	60 und mehr	33 675	11 074	22 601		60 und mehr	24 003	8 790	15 213
	%	23,5	17,0	28,8		%	24,1	19,1	28,4
	Insgesamt	143 486	65 033	78 453		Insgesamt	99 446	45 961	53 485
	%	100	100	100		%	100	100	100

Noch 2. Fortgeschriebene Bevölkerung in den Bezirken von Berlin am 31. Dezember 1995 nach Geburts-, Altersjahren und Geschlecht

Geburts-jahr	Alter in Jahren	Ins-gesamt	Männ-lich	Weib-lich	Geburts-jahr	Alter in Jahren	Ins-gesamt	Männ-lich	Weib-lich
Schöneberg					Steglitz				
1995	unter 1	1 501	782	719	1995	unter 1	1 558	799	759
1994	1 bis unter 2	1 572	846	726	1994	1 bis unter 2	1 634	845	789
1993	2 bis unter 3	1 448	755	693	1993	2 bis unter 3	1 685	841	844
1992	3 bis unter 4	1 515	795	720	1992	3 bis unter 4	1 633	871	762
1991	4 bis unter 5	1 466	746	720	1991	4 bis unter 5	1 678	856	822
	unter 5	7 502	3 824	3 578		unter 5	8 188	4 212	3 976
	%	4,9	5,3	4,5		%	4,3	4,8	3,8
1990	5 bis unter 6	1 485	771	714	1990	5 bis unter 6	1 822	934	888
1989	6 bis unter 7	1 406	655	751	1989	6 bis unter 7	1 715	901	814
1988	7 bis unter 8	1 436	719	717	1988	7 bis unter 8	1 670	827	843
1987	8 bis unter 9	1 361	700	661	1987	8 bis unter 9	1 670	851	819
1986	9 bis unter 10	1 318	664	654	1986	9 bis unter 10	1 604	825	779
	5 bis unter 10	7 006	3 509	3 497		5 bis unter 10	8 481	4 338	4 143
	%	4,6	4,7	4,4		%	4,4	5,0	4,0
1985	10 bis unter 11	1 267	633	634	1985	10 bis unter 11	1 546	767	779
1984	11 bis unter 12	1 257	648	609	1984	11 bis unter 12	1 656	852	804
1983	12 bis unter 13	1 212	626	586	1983	12 bis unter 13	1 621	816	805
1982	13 bis unter 14	1 407	720	687	1982	13 bis unter 14	1 704	896	808
1981	14 bis unter 15	1 372	704	668	1981	14 bis unter 15	1 706	889	817
	10 bis unter 15	6 515	3 331	3 184		10 bis unter 15	8 233	4 220	4 013
	%	4,2	4,5	4,0		%	4,3	4,8	3,8
1980	15 bis unter 16	1 448	775	673	1980	15 bis unter 16	1 796	899	897
1979	16 bis unter 17	1 381	727	654	1979	16 bis unter 17	1 572	816	756
1978	17 bis unter 18	1 294	649	645	1978	17 bis unter 18	1 576	812	764
1977	18 bis unter 19	1 326	691	635	1977	18 bis unter 19	1 533	753	780
1976	19 bis unter 20	1 347	640	707	1976	19 bis unter 20	1 652	797	855
	15 bis unter 20	6 776	3 482	3 294		15 bis unter 20	8 129	4 077	4 052
	%	4,4	4,7	4,1		%	4,2	4,7	3,9
1975	20 bis unter 21	1 454	731	723	1975	20 bis unter 21	1 690	847	843
1974	21 bis unter 22	1 553	765	788	1974	21 bis unter 22	1 696	860	836
1973	22 bis unter 23	1 562	758	804	1973	22 bis unter 23	1 744	836	908
1972	23 bis unter 24	1 697	847	850	1972	23 bis unter 24	1 949	966	983
1971	24 bis unter 25	2 045	1 003	1 042	1971	24 bis unter 25	2 331	1 127	1 204
	20 bis unter 25	8 311	4 104	4 207		20 bis unter 25	9 410	4 636	4 774
	%	5,4	5,5	5,3		%	4,9	5,3	4,6
1970	25 bis unter 26	2 365	1 165	1 200	1970	25 bis unter 26	2 381	1 120	1 261
1969	26 bis unter 27	2 534	1 323	1 211	1969	26 bis unter 27	2 646	1 261	1 385
1968	27 bis unter 28	2 862	1 380	1 482	1968	27 bis unter 28	3 222	1 488	1 734
1967	28 bis unter 29	3 120	1 544	1 576	1967	28 bis unter 29	3 294	1 580	1 714
1966	29 bis unter 30	3 535	1 761	1 774	1966	29 bis unter 30	3 462	1 638	1 824
	25 bis unter 30	14 416	7 173	7 243		25 bis unter 30	15 005	7 087	7 918
	%	9,4	9,7	9,1		%	7,8	8,1	7,6
1965	30 bis unter 31	3 619	1 803	1 816	1965	30 bis unter 31	3 624	1 791	1 833
1964	31 bis unter 32	3 836	1 930	1 906	1964	31 bis unter 32	3 598	1 706	1 892
1963	32 bis unter 33	3 769	1 937	1 832	1963	32 bis unter 33	3 648	1 797	1 851
1962	33 bis unter 34	3 558	1 773	1 785	1962	33 bis unter 34	3 492	1 690	1 802
1961	34 bis unter 35	3 397	1 789	1 608	1961	34 bis unter 35	3 154	1 551	1 603
	30 bis unter 35	18 179	9 232	8 947		30 bis unter 35	17 516	8 535	8 981
	%	11,8	12,4	11,2		%	9,1	9,8	8,6
1960	35 bis unter 36	3 346	1 759	1 587	1960	35 bis unter 36	3 099	1 527	1 572
1959	36 bis unter 37	3 069	1 590	1 479	1959	36 bis unter 37	2 946	1 441	1 505
1958	37 bis unter 38	2 939	1 550	1 389	1958	37 bis unter 38	2 762	1 334	1 428
1957	38 bis unter 39	2 867	1 463	1 404	1957	38 bis unter 39	2 643	1 353	1 290
1956	39 bis unter 40	2 760	1 430	1 330	1956	39 bis unter 40	2 595	1 221	1 374
	35 bis unter 40	14 981	7 792	7 189		35 bis unter 40	14 045	6 876	7 169
	%	9,7	10,5	9,0		%	7,3	7,9	6,8
1955	40 bis unter 41	2 649	1 352	1 297	1955	40 bis unter 41	2 594	1 264	1 330
1954	41 bis unter 42	2 642	1 324	1 318	1954	41 bis unter 42	2 495	1 177	1 318
1953	42 bis unter 43	2 572	1 294	1 278	1953	42 bis unter 43	2 712	1 288	1 424
1952	43 bis unter 44	2 549	1 294	1 255	1952	43 bis unter 44	2 686	1 234	1 452
1951	44 bis unter 45	2 572	1 247	1 325	1951	44 bis unter 45	2 858	1 332	1 526
	40 bis unter 45	12 984	6 511	6 473		40 bis unter 45	13 345	6 295	7 050
	%	8,4	8,8	8,1		%	8,9	7,2	6,7
1950	45 bis unter 46	2 802	1 414	1 388	1950	45 bis unter 46	3 068	1 417	1 651
1949	46 bis unter 47	2 630	1 376	1 254	1949	46 bis unter 47	3 141	1 484	1 657
1948	47 bis unter 48	2 461	1 245	1 216	1948	47 bis unter 48	2 961	1 433	1 528
1947	48 bis unter 49	2 157	1 119	1 038	1947	48 bis unter 49	2 717	1 286	1 431
1946	49 bis unter 50	1 853	1 013	840	1946	49 bis unter 50	2 152	1 098	1 054
	45 bis unter 50	11 903	6 167	5 736		45 bis unter 50	14 039	6 718	7 321
	%	7,7	8,3	7,2		%	7,3	7,7	7,0
1945	50 bis unter 51	1 932	1 027	905	1945	50 bis unter 51	2 383	1 190	1 193
1944	51 bis unter 52	2 241	1 167	1 074	1944	51 bis unter 52	3 301	1 615	1 686
1943	52 bis unter 53	2 310	1 236	1 074	1943	52 bis unter 53	3 551	1 783	1 768
1942	53 bis unter 54	2 101	1 152	949	1942	53 bis unter 54	3 237	1 607	1 630
1941	54 bis unter 55	2 318	1 232	1 086	1941	54 bis unter 55	3 745	1 774	1 971
	50 bis unter 55	10 902	5 814	5 088		50 bis unter 55	16 217	7 969	8 248
	%	7,1	7,8	6,4		%	8,4	9,1	7,9
1940	55 bis unter 56	2 147	1 130	1 017	1940	55 bis unter 56	3 541	1 764	1 777
1939	56 bis unter 57	1 979	1 022	957	1939	56 bis unter 57	3 265	1 605	1 660
1938	57 bis unter 58	1 805	935	870	1938	57 bis unter 58	2 938	1 467	1 471
1937	58 bis unter 59	1 712	895	817	1937	58 bis unter 59	2 904	1 413	1 491
1936	59 bis unter 60	1 554	824	730	1936	59 bis unter 60	2 727	1 272	1 455
	55 bis unter 60	9 197	4 806	4 391		55 bis unter 60	15 375	7 521	7 854
	%	6,0	6,5	5,5		%	8,0	8,6	7,5
1935 - 1929	60 bis unter 65	5 791	2 794	2 997	1935 - 1929	60 bis unter 65	9 744	4 620	5 124
1928 - 1924	65 bis unter 70	4 743	1 976	2 767	1928 - 1924	65 bis unter 70	8 753	3 537	5 216
1923 - 1914	70 bis unter 80	7 696	2 125	5 571	1923 - 1914	70 bis unter 80	13 579	4 106	9 473
1913 u. fr.	80 und mehr	7 010	1 454	5 556	1913 u. fr.	80 und mehr	12 019	2 520	9 499
	60 und mehr	25 240	8 349	16 891		60 und mehr	44 095	14 783	29 312
	%	16,4	11,3	21,2		%	23,0	16,9	28,0
	Insgesamt	153 912	74 194	79 718		Insgesamt	192 078	87 267	104 811
	%	100	100	100		%	100	100	100

Noch 2. Fortgeschriebene Bevölkerung in den Bezirken von Berlin am 31. Dezember 1995 nach Geburts-, Altersjahren und Geschlecht

Geburts-jahr	Alter in Jahren	Ins-gesamt	Männ-lich	Weib-lich	Geburts-jahr	Alter in Jahren	Ins-gesamt	Männ-lich	Weib-lich
Tempelhof					Neukölln				
1995	unter 1	1 567	827	740	1995	unter 1	3 405	1 753	1 652
1994	1 bis unter 2	1 584	829	755	1994	1 bis unter 2	3 236	1 646	1 590
1993	2 bis unter 3	1 752	903	849	1993	2 bis unter 3	3 409	1 726	1 683
1992	3 bis unter 4	1 754	932	822	1992	3 bis unter 4	3 393	1 786	1 607
1991	4 bis unter 5	1 715	901	814	1991	4 bis unter 5	3 372	1 759	1 613
	unter 5	8 372	4 392	3 980		unter 5	16 815	8 870	8 145
	%	4,4	4,9	3,9		%	5,3	5,7	5,0
1990	5 bis unter 6	1 785	950	835	1990	5 bis unter 6	3 432	1 703	1 729
1989	6 bis unter 7	1 776	932	844	1989	6 bis unter 7	3 489	1 783	1 706
1988	7 bis unter 8	1 778	912	866	1988	7 bis unter 8	3 421	1 768	1 653
1987	8 bis unter 9	1 739	882	857	1987	8 bis unter 9	3 179	1 630	1 549
1986	9 bis unter 10	1 745	902	843	1986	9 bis unter 10	3 068	1 560	1 508
	5 bis unter 10	8 823	4 578	4 245		5 bis unter 10	16 589	8 444	8 145
	%	4,6	5,1	4,1		%	5,3	5,5	5,0
1985	10 bis unter 11	1 700	891	809	1985	10 bis unter 11	3 060	1 565	1 495
1984	11 bis unter 12	1 673	832	841	1984	11 bis unter 12	3 136	1 656	1 480
1983	12 bis unter 13	1 729	855	874	1983	12 bis unter 13	2 939	1 564	1 375
1982	13 bis unter 14	1 725	854	871	1982	13 bis unter 14	3 066	1 614	1 452
1981	14 bis unter 15	1 704	856	848	1981	14 bis unter 15	3 084	1 585	1 499
	10 bis unter 15	8 531	4 288	4 243		10 bis unter 15	15 285	7 984	7 301
	%	4,5	4,8	4,1		%	4,9	5,2	4,5
1980	15 bis unter 16	1 751	930	821	1980	15 bis unter 16	3 030	1 524	1 506
1979	16 bis unter 17	1 624	873	751	1979	16 bis unter 17	2 884	1 487	1 397
1978	17 bis unter 18	1 597	848	749	1978	17 bis unter 18	2 790	1 419	1 371
1977	18 bis unter 19	1 546	786	760	1977	18 bis unter 19	2 878	1 450	1 428
1976	19 bis unter 20	1 743	901	842	1976	19 bis unter 20	3 127	1 553	1 574
	15 bis unter 20	8 261	4 338	3 923		15 bis unter 20	14 709	7 433	7 276
	%	4,3	4,9	3,8		%	4,7	4,9	4,5
1975	20 bis unter 21	1 725	842	883	1975	20 bis unter 21	3 138	1 607	1 531
1974	21 bis unter 22	1 843	870	973	1974	21 bis unter 22	3 452	1 701	1 751
1973	22 bis unter 23	1 833	884	949	1973	22 bis unter 23	3 573	1 737	1 836
1972	23 bis unter 24	1 996	948	1 048	1972	23 bis unter 24	3 970	1 896	2 074
1971	24 bis unter 25	2 300	1 185	1 115	1971	24 bis unter 25	4 671	2 278	2 395
	20 bis unter 25	9 897	4 729	4 968		20 bis unter 25	18 804	9 217	9 587
	%	5,1	5,3	4,8		%	6,0	6,0	5,9
1970	25 bis unter 26	2 543	1 240	1 303	1970	25 bis unter 26	4 790	2 405	2 385
1969	26 bis unter 27	2 810	1 385	1 425	1969	26 bis unter 27	5 316	2 636	2 680
1968	27 bis unter 28	3 089	1 505	1 584	1968	27 bis unter 28	5 967	3 020	2 947
1967	28 bis unter 29	3 253	1 604	1 649	1967	28 bis unter 29	6 282	3 226	3 056
1966	29 bis unter 30	3 324	1 631	1 693	1966	29 bis unter 30	6 681	3 328	3 353
	25 bis unter 30	15 019	7 365	7 654		25 bis unter 30	29 016	14 613	14 403
	%	7,8	8,3	7,5		%	9,2	9,6	8,9
1965	30 bis unter 31	3 398	1 736	1 660	1965	30 bis unter 31	7 022	3 651	3 371
1964	31 bis unter 32	3 453	1 720	1 733	1964	31 bis unter 32	7 009	3 711	3 298
1963	32 bis unter 33	3 351	1 683	1 668	1963	32 bis unter 33	6 744	3 541	3 203
1962	33 bis unter 34	3 111	1 606	1 505	1962	33 bis unter 34	6 184	3 218	2 966
1961	34 bis unter 35	2 963	1 439	1 524	1961	34 bis unter 35	5 898	3 150	2 748
	30 bis unter 35	16 274	8 184	8 090		30 bis unter 35	32 857	17 271	15 586
	%	8,5	9,2	7,9		%	10,4	11,3	9,6
1960	35 bis unter 36	2 904	1 488	1 416	1960	35 bis unter 36	5 645	2 966	2 679
1959	36 bis unter 37	2 835	1 438	1 397	1959	36 bis unter 37	5 329	2 733	2 596
1958	37 bis unter 38	2 610	1 275	1 335	1958	37 bis unter 38	4 710	2 486	2 224
1957	38 bis unter 39	2 453	1 204	1 249	1957	38 bis unter 39	4 477	2 392	2 085
1956	39 bis unter 40	2 475	1 210	1 265	1956	39 bis unter 40	4 590	2 417	2 173
	35 bis unter 40	13 277	6 615	6 662		35 bis unter 40	24 751	12 994	11 757
	%	6,9	7,4	6,5		%	7,9	8,5	7,2
1955	40 bis unter 41	2 444	1 186	1 258	1955	40 bis unter 41	4 338	2 245	2 093
1954	41 bis unter 42	2 454	1 183	1 271	1954	41 bis unter 42	4 163	2 164	1 999
1953	42 bis unter 43	2 559	1 271	1 288	1953	42 bis unter 43	4 163	2 152	2 011
1952	43 bis unter 44	2 641	1 239	1 402	1952	43 bis unter 44	4 235	2 069	2 166
1951	44 bis unter 45	2 764	1 306	1 458	1951	44 bis unter 45	4 372	2 179	2 193
	40 bis unter 45	12 862	6 185	6 677		40 bis unter 45	21 271	10 809	10 462
	%	6,7	7,0	6,5		%	6,8	7,1	6,4
1950	45 bis unter 46	3 053	1 447	1 606	1950	45 bis unter 46	4 764	2 363	2 401
1949	46 bis unter 47	2 988	1 473	1 495	1949	46 bis unter 47	4 572	2 259	2 313
1948	47 bis unter 48	2 728	1 331	1 397	1948	47 bis unter 48	4 150	2 158	1 992
1947	48 bis unter 49	2 580	1 309	1 271	1947	48 bis unter 49	3 887	1 981	1 906
1946	49 bis unter 50	2 105	1 088	1 017	1946	49 bis unter 50	3 224	1 718	1 506
	45 bis unter 50	13 434	6 648	6 786		45 bis unter 50	20 597	10 479	10 118
	%	7,0	7,5	6,6		%	6,5	6,9	6,2
1945	50 bis unter 51	2 469	1 229	1 240	1945	50 bis unter 51	3 570	1 872	1 698
1944	51 bis unter 52	3 198	1 611	1 587	1944	51 bis unter 52	4 688	2 471	2 217
1943	52 bis unter 53	3 490	1 712	1 778	1943	52 bis unter 53	4 873	2 581	2 292
1942	53 bis unter 54	3 330	1 714	1 616	1942	53 bis unter 54	4 729	2 438	2 291
1941	54 bis unter 55	3 757	1 953	1 804	1941	54 bis unter 55	5 388	2 872	2 514
	50 bis unter 55	16 244	8 219	8 025		50 bis unter 55	23 246	12 234	11 012
	%	8,5	9,2	7,8		%	7,4	8,0	6,8
1940	55 bis unter 56	3 737	1 903	1 834	1940	55 bis unter 56	5 189	2 736	2 453
1939	56 bis unter 57	3 322	1 641	1 681	1939	56 bis unter 57	4 858	2 502	2 356
1938	57 bis unter 58	3 245	1 605	1 640	1938	57 bis unter 58	4 445	2 348	2 097
1937	58 bis unter 59	2 965	1 450	1 515	1937	58 bis unter 59	4 163	2 142	2 021
1936	59 bis unter 60	2 925	1 450	1 475	1936	59 bis unter 60	3 938	1 953	1 985
	55 bis unter 60	16 194	8 049	8 145		55 bis unter 60	22 593	11 681	10 912
	%	8,5	9,1	7,9		%	7,2	7,7	6,7
1935 - 1929	60 bis unter 65	10 566	5 011	5 555	1935 - 1929	60 bis unter 65	15 151	7 291	7 860
1928 - 1924	65 bis unter 70	8 745	3 625	5 120	1928 - 1924	65 bis unter 70	11 840	4 900	6 940
1923 - 1914	70 bis unter 80	13 197	3 984	9 213	1923 - 1914	70 bis unter 80	16 857	5 117	11 740
1913 u. fr.	80 und mehr	11 962	2 719	9 243	1913 u. fr.	80 und mehr	14 535	3 390	11 145
	60 und mehr	44 470	15 339	29 131		60 und mehr	58 383	20 698	37 685
	%	23,2	17,2	28,4		%	18,5	13,6	23,2
	Insgesamt	191 458	88 929	102 529		Insgesamt	314 916	152 527	162 389
	%	100	100	100		%	100	100	100

Noch 2. Fortgeschriebene Bevölkerung in den Bezirken von Berlin am 31. Dezember 1995 nach Geburts-, Altersjahren und Geschlecht

Geburts-jahr	Alter in Jahren	Ins-gesamt	Männ-lich	Weib-lich	Geburts-jahr	Alter in Jahren	Ins-gesamt	Männ-lich	Weib-lich
Treptow					K ö p e n i c k				
1995	unter 1	620	325	295	1995	unter 1	587	289	278
1994	1 bis unter 2	558	316	242	1994	1 bis unter 2	551	288	263
1993	2 bis unter 3	617	327	290	1993	2 bis unter 3	525	256	269
1992	3 bis unter 4	658	320	338	1992	3 bis unter 4	571	294	277
1991	4 bis unter 5	813	440	373	1991	4 bis unter 5	689	349	340
	unter 5	3 266	1 728	1 538		unter 5	2 903	1 476	1 427
	%	3,0	3,3	2,8		%	2,7	2,8	2,5
1990	5 bis unter 6	1 326	679	647	1990	5 bis unter 6	1 071	521	550
1989	6 bis unter 7	1 282	687	595	1989	6 bis unter 7	1 120	571	549
1988	7 bis unter 8	1 306	669	637	1988	7 bis unter 8	1 157	623	534
1987	8 bis unter 9	1 194	618	576	1987	8 bis unter 9	1 245	643	602
1986	9 bis unter 10	1 209	628	581	1986	9 bis unter 10	1 171	564	607
	5 bis unter 10	6 317	3 281	3 036		5 bis unter 10	5 764	2 922	2 842
	%	5,9	6,3	5,5		%	5,3	5,6	5,0
1985	10 bis unter 11	1 120	572	548	1985	10 bis unter 11	1 176	591	585
1984	11 bis unter 12	1 055	539	516	1984	11 bis unter 12	1 200	611	589
1983	12 bis unter 13	1 079	533	546	1983	12 bis unter 13	1 232	647	585
1982	13 bis unter 14	1 045	526	519	1982	13 bis unter 14	1 251	686	565
1981	14 bis unter 15	1 084	555	529	1981	14 bis unter 15	1 213	646	567
	10 bis unter 15	5 383	2 725	2 658		10 bis unter 15	6 072	3 181	2 891
	%	5,0	5,2	4,8		%	5,6	6,1	5,1
1980	15 bis unter 16	1 110	594	516	1980	15 bis unter 16	1 187	621	566
1979	16 bis unter 17	1 054	556	498	1979	16 bis unter 17	1 187	588	589
1978	17 bis unter 18	1 011	539	472	1978	17 bis unter 18	1 101	575	526
1977	18 bis unter 19	1 022	535	487	1977	18 bis unter 19	1 105	593	512
1976	19 bis unter 20	965	538	427	1976	19 bis unter 20	1 122	588	534
	15 bis unter 20	5 162	2 762	2 400		15 bis unter 20	5 702	2 975	2 727
	%	4,8	5,3	4,3		%	5,2	5,7	4,8
1975	20 bis unter 21	1 038	570	468	1975	20 bis unter 21	1 048	559	489
1974	21 bis unter 22	982	497	485	1974	21 bis unter 22	945	490	455
1973	22 bis unter 23	983	492	491	1973	22 bis unter 23	971	539	432
1972	23 bis unter 24	1 165	613	552	1972	23 bis unter 24	1 081	540	541
1971	24 bis unter 25	1 411	719	692	1971	24 bis unter 25	1 208	666	542
	20 bis unter 25	5 579	2 891	2 688		20 bis unter 25	5 253	2 784	2 459
	%	5,2	5,5	4,8		%	4,8	5,4	4,3
1970	25 bis unter 26	1 469	763	706	1970	25 bis unter 26	1 327	726	601
1969	26 bis unter 27	1 716	851	865	1969	26 bis unter 27	1 454	767	687
1968	27 bis unter 28	1 748	902	846	1968	27 bis unter 28	1 515	805	710
1967	28 bis unter 29	1 869	1 014	855	1967	28 bis unter 29	1 516	790	726
1966	29 bis unter 30	2 037	1 062	975	1966	29 bis unter 30	1 706	883	823
	25 bis unter 30	8 839	4 592	4 247		25 bis unter 30	7 518	3 971	3 547
	%	8,2	8,8	7,7		%	6,9	7,6	6,3
1965	30 bis unter 31	2 192	1 155	1 037	1965	30 bis unter 31	1 858	1 002	856
1964	31 bis unter 32	2 137	1 183	954	1964	31 bis unter 32	1 895	1 036	859
1963	32 bis unter 33	2 180	1 179	1 001	1963	32 bis unter 33	1 956	1 025	931
1962	33 bis unter 34	1 966	1 057	909	1962	33 bis unter 34	1 899	988	911
1961	34 bis unter 35	1 832	1 058	774	1961	34 bis unter 35	1 729	943	786
	30 bis unter 35	10 307	5 632	4 675		30 bis unter 35	9 337	4 994	4 343
	%	9,6	10,8	8,4		%	8,6	9,6	7,7
1960	35 bis unter 36	1 696	932	764	1960	35 bis unter 36	1 595	875	720
1959	36 bis unter 37	1 617	904	713	1959	36 bis unter 37	1 613	867	746
1958	37 bis unter 38	1 423	773	650	1958	37 bis unter 38	1 478	773	705
1957	38 bis unter 39	1 325	725	600	1957	38 bis unter 39	1 353	893	660
1956	39 bis unter 40	1 381	773	608	1956	39 bis unter 40	1 344	705	639
	35 bis unter 40	7 442	4 107	3 335		35 bis unter 40	7 383	3 913	3 470
	%	6,9	7,9	6,0		%	6,8	7,5	6,1
1955	40 bis unter 41	1 275	673	602	1955	40 bis unter 41	1 410	720	690
1954	41 bis unter 42	1 251	649	602	1954	41 bis unter 42	1 389	708	681
1953	42 bis unter 43	1 236	646	590	1953	42 bis unter 43	1 461	717	744
1952	43 bis unter 44	1 218	618	600	1952	43 bis unter 44	1 382	681	701
1951	44 bis unter 45	1 244	640	604	1951	44 bis unter 45	1 488	733	735
	40 bis unter 45	6 224	3 226	2 998		40 bis unter 45	7 110	3 559	3 551
	%	5,8	6,2	5,4		%	6,5	6,8	6,3
1950	45 bis unter 46	1 251	637	614	1950	45 bis unter 46	1 429	725	704
1949	46 bis unter 47	1 184	604	580	1949	46 bis unter 47	1 240	625	615
1948	47 bis unter 48	1 076	538	538	1948	47 bis unter 48	1 173	604	569
1947	48 bis unter 49	1 048	532	516	1947	48 bis unter 49	1 141	563	578
1946	49 bis unter 50	747	375	372	1946	49 bis unter 50	846	389	457
	45 bis unter 50	5 286	2 686	2 600		45 bis unter 50	5 829	2 906	2 923
	%	4,9	5,2	4,7		%	5,4	5,6	5,2
1945	50 bis unter 51	994	465	529	1945	50 bis unter 51	1 086	503	583
1944	51 bis unter 52	1 437	662	775	1944	51 bis unter 52	1 597	775	822
1943	52 bis unter 53	1 614	751	863	1943	52 bis unter 53	1 777	818	959
1942	53 bis unter 54	1 632	749	883	1942	53 bis unter 54	1 853	835	1 018
1941	54 bis unter 55	2 174	984	1 190	1941	54 bis unter 55	2 218	1 015	1 203
	50 bis unter 55	7 851	3 611	4 240		50 bis unter 55	8 531	3 948	4 583
	%	7,3	6,9	7,6		%	7,8	7,6	8,1
1940	55 bis unter 56	2 224	1 025	1 199	1940	55 bis unter 56	2 316	1 079	1 237
1939	56 bis unter 57	2 125	967	1 158	1939	56 bis unter 57	2 313	1 097	1 216
1938	57 bis unter 58	2 124	947	1 177	1938	57 bis unter 58	2 285	1 016	1 269
1937	58 bis unter 59	2 110	964	1 146	1937	58 bis unter 59	2 223	1 038	1 185
1936	59 bis unter 60	2 167	998	1 169	1936	59 bis unter 60	2 139	1 029	1 110
	55 bis unter 60	10 750	4 901	5 849		55 bis unter 60	11 276	5 259	6 017
	%	10,0	9,4	10,5		%	10,4	10,1	10,6
1935 - 1929	60 bis unter 65	8 126	3 934	4 192	1935 - 1929	60 bis unter 65	8 322	4 037	4 285
1928 - 1924	65 bis unter 70	6 003	2 744	3 259	1928 - 1924	65 bis unter 70	6 007	2 739	3 268
1923 - 1914	70 bis unter 80	6 468	2 156	4 312	1923 - 1914	70 bis unter 80	6 793	2 269	4 524
1913 u. fr.	80 und mehr	4 587	1 172	3 415	1913 u. fr.	80 und mehr	5 044	1 215	3 829
	60 und mehr	25 184	10 006	15 178		60 und mehr	26 166	10 260	15 906
	%	23,4	19,2	27,4		%	24,0	19,7	28,1
	Insgesamt	107 580	52 148	55 432		Insgesamt	108 844	52 156	56 688
	%	100	100	100		%	100	100	100

Noch 2. Fortgeschriebene Bevölkerung in den Bezirken von Berlin am 31. Dezember 1995 nach Geburts-, Altersjahren und Geschlecht

Geburts-jahr	Alter in Jahren	Ins-gesamt	Männ-lich	Weib-lich	Geburts-jahr	Alter in Jahren	Ins-gesamt	Männ-lich	Weib-lich
Lichtenberg					Weißensee				
1995	unter 1	888	451	437	1995	unter 1	363	196	167
1994	1 bis unter 2	834	419	415	1994	1 bis unter 2	339	172	167
1993	2 bis unter 3	822	428	394	1993	2 bis unter 3	300	152	148
1992	3 bis unter 4	907	449	458	1992	3 bis unter 4	326	170	156
1991	4 bis unter 5	965	504	461	1991	4 bis unter 5	390	207	183
	unter 5	4 416	2 251	2 165		unter 5	1 718	897	821
	%	2,6	2,7	2,6		%	3,1	3,3	2,9
1990	5 bis unter 6	1 561	805	756	1990	5 bis unter 6	626	323	303
1989	6 bis unter 7	1 671	840	831	1989	6 bis unter 7	610	304	306
1988	7 bis unter 8	1 716	875	841	1988	7 bis unter 8	633	320	313
1987	8 bis unter 9	1 735	849	886	1987	8 bis unter 9	614	313	301
1986	9 bis unter 10	1 591	805	786	1986	9 bis unter 10	581	294	287
	5 bis unter 10	8 274	4 174	4 100		5 bis unter 10	3 064	1 554	1 510
	%	4,9	5,0	4,9		%	5,5	5,8	5,3
1985	10 bis unter 11	1 675	833	842	1985	10 bis unter 11	572	286	286
1984	11 bis unter 12	1 613	815	798	1984	11 bis unter 12	579	293	286
1983	12 bis unter 13	1 729	872	857	1983	12 bis unter 13	577	307	270
1982	13 bis unter 14	1 715	839	876	1982	13 bis unter 14	556	295	261
1981	14 bis unter 15	1 809	912	897	1981	14 bis unter 15	606	321	285
	10 bis unter 15	8 541	4 271	4 270		10 bis unter 15	2 890	1 502	1 388
	%	5,1	5,1	5,1		%	5,2	5,6	4,9
1980	15 bis unter 16	1 874	954	920	1980	15 bis unter 16	585	288	297
1979	16 bis unter 17	1 855	944	911	1979	16 bis unter 17	520	270	250
1978	17 bis unter 18	1 892	964	928	1978	17 bis unter 18	523	278	245
1977	18 bis unter 19	1 921	1 014	907	1977	18 bis unter 19	518	273	245
1976	19 bis unter 20	1 948	958	990	1976	19 bis unter 20	504	281	223
	15 bis unter 20	9 490	4 834	4 656		15 bis unter 20	2 850	1 390	1 260
	%	5,6	5,8	5,5		%	4,6	5,1	4,4
1975	20 bis unter 21	1 914	985	929	1975	20 bis unter 21	513	282	221
1974	21 bis unter 22	2 027	1 033	994	1974	21 bis unter 22	518	259	259
1973	22 bis unter 23	2 093	1 111	982	1973	22 bis unter 23	555	279	276
1972	23 bis unter 24	2 290	1 267	1 023	1972	23 bis unter 24	568	313	255
1971	24 bis unter 25	2 691	1 419	1 272	1971	24 bis unter 25	777	393	384
	20 bis unter 25	11 015	5 815	5 200		20 bis unter 25	2 931	1 536	1 395
	%	6,5	6,9	6,2		%	5,3	5,7	4,9
1970	25 bis unter 26	2 784	1 545	1 239	1970	25 bis unter 26	853	454	399
1969	26 bis unter 27	2 861	1 589	1 272	1969	26 bis unter 27	879	463	416
1968	27 bis unter 28	2 872	1 555	1 317	1968	27 bis unter 28	976	501	475
1967	28 bis unter 29	2 950	1 628	1 322	1967	28 bis unter 29	1 026	531	495
1966	29 bis unter 30	2 979	1 706	1 273	1966	29 bis unter 30	1 043	560	483
	25 bis unter 30	14 446	8 023	6 423		25 bis unter 30	4 777	2 509	2 268
	%	8,6	9,5	7,6		%	8,6	9,3	7,9
1965	30 bis unter 31	2 963	1 689	1 274	1965	30 bis unter 31	1 093	617	476
1964	31 bis unter 32	3 034	1 764	1 270	1964	31 bis unter 32	1 104	606	498
1963	32 bis unter 33	3 031	1 785	1 246	1963	32 bis unter 33	1 173	619	554
1962	33 bis unter 34	2 747	1 583	1 164	1962	33 bis unter 34	1 031	532	499
1961	34 bis unter 35	2 708	1 580	1 128	1961	34 bis unter 35	1 019	563	456
	30 bis unter 35	14 483	8 401	6 082		30 bis unter 35	5 420	2 937	2 483
	%	8,6	10,0	7,2		%	9,8	10,9	8,7
1960	35 bis unter 36	2 525	1 444	1 081	1960	35 bis unter 36	852	478	374
1959	36 bis unter 37	2 515	1 466	1 049	1959	36 bis unter 37	784	434	350
1958	37 bis unter 38	2 322	1 342	980	1958	37 bis unter 38	860	479	381
1957	38 bis unter 39	2 291	1 312	979	1957	38 bis unter 39	743	412	331
1956	39 bis unter 40	2 308	1 304	1 004	1956	39 bis unter 40	688	364	324
	35 bis unter 40	11 961	6 868	5 093		35 bis unter 40	3 927	2 167	1 760
	%	7,1	8,2	6,0		%	7,1	8,0	6,2
1955	40 bis unter 41	2 313	1 302	1 011	1955	40 bis unter 41	714	410	304
1954	41 bis unter 42	2 409	1 347	1 062	1954	41 bis unter 42	715	388	327
1953	42 bis unter 43	2 476	1 353	1 123	1953	42 bis unter 43	699	345	324
1952	43 bis unter 44	2 383	1 253	1 130	1952	43 bis unter 44	688	367	321
1951	44 bis unter 45	2 493	1 318	1 175	1951	44 bis unter 45	698	374	324
	40 bis unter 45	12 074	6 573	5 501		40 bis unter 45	3 484	1 884	1 600
	%	7,2	7,8	6,5		%	6,3	7,0	5,6
1950	45 bis unter 46	2 652	1 332	1 320	1950	45 bis unter 46	726	365	361
1949	46 bis unter 47	2 406	1 155	1 251	1949	46 bis unter 47	646	322	324
1948	47 bis unter 48	2 308	1 126	1 182	1948	47 bis unter 48	603	290	313
1947	48 bis unter 49	2 295	1 136	1 159	1947	48 bis unter 49	589	276	323
1946	49 bis unter 50	1 713	839	874	1946	49 bis unter 50	379	181	198
	45 bis unter 50	11 374	5 588	5 786		45 bis unter 50	2 953	1 434	1 519
	%	6,8	6,8	6,9		%	5,3	5,3	5,3
1945	50 bis unter 51	2 106	995	1 111	1945	50 bis unter 51	543	252	291
1944	51 bis unter 52	3 069	1 465	1 604	1944	51 bis unter 52	811	375	436
1943	52 bis unter 53	3 334	1 584	1 750	1943	52 bis unter 53	892	441	451
1942	53 bis unter 54	2 941	1 393	1 548	1942	53 bis unter 54	964	475	489
1941	54 bis unter 55	3 736	1 823	1 913	1941	54 bis unter 55	1 121	518	603
	50 bis unter 55	15 186	7 260	7 926		50 bis unter 55	4 331	2 061	2 270
	%	9,0	8,6	9,4		%	7,8	7,6	7,9
1940	55 bis unter 56	3 556	1 810	1 746	1940	55 bis unter 56	1 112	518	594
1939	56 bis unter 57	3 331	1 631	1 700	1939	56 bis unter 57	1 125	531	594
1938	57 bis unter 58	3 050	1 474	1 576	1938	57 bis unter 58	982	479	503
1937	58 bis unter 59	2 951	1 392	1 559	1937	58 bis unter 59	992	481	511
1936	59 bis unter 60	2 741	1 326	1 415	1936	59 bis unter 60	994	463	531
	55 bis unter 60	15 629	7 633	7 996		55 bis unter 60	5 205	2 472	2 733
	%	9,3	9,1	9,5		%	9,4	9,2	9,6
1935 - 1929	60 bis unter 65	10 737	5 221	5 516	1935 - 1929	60 bis unter 65	3 754	1 829	1 925
1928 - 1924	65 bis unter 70	7 813	3 566	4 247	1928 - 1924	65 bis unter 70	2 774	1 246	1 528
1923 - 1914	70 bis unter 80	7 723	2 441	5 282	1923 - 1914	70 bis unter 80	3 236	992	2 244
1913 u. fr.	80 und mehr	5 118	1 138	3 980	1913 u. fr.	80 und mehr	2 465	592	1 873
	60 und mehr	31 391	12 366	19 025		60 und mehr	12 229	4 859	7 370
	%	18,7	14,7	22,6		%	22,0	17,3	26,5
	Insgesamt	168 280	84 057	84 223		Insgesamt	55 579	27 002	28 577
	%	100	100	100		%	100	100	100

Noch 2. Fortgeschriebene Bevölkerung in den Bezirken von Berlin am 31. Dezember 1995 nach Geburts-, Altersjahren und Geschlecht

Geburts-jahr	Alter in Jahren	Ins-gesamt	Männ-lich	Weib-lich	Geburts-jahr	Alter in Jahren	Ins-gesamt	Männ-lich	Weib-lich
Pankow					Reinickendorf				
1995	unter 1	725	373	352	1995	unter 1	2 095	1 038	1 057
1994	1 bis unter 2	713	358	357	1994	1 bis unter 2	2 295	1 181	1 114
1993	2 bis unter 3	668	346	322	1993	2 bis unter 3	2 279	1 160	1 119
1992	3 bis unter 4	696	364	332	1992	3 bis unter 4	2 461	1 284	1 177
1991	4 bis unter 5	710	354	356	1991	4 bis unter 5	2 470	1 267	1 203
	unter 5	3 512	1 793	1 719		unter 5	11 600	5 930	5 670
	%	3,1	3,4	2,9		%	4,6	5,0	4,3
1990	5 bis unter 6	1 174	598	576	1990	5 bis unter 6	2 558	1 312	1 246
1989	6 bis unter 7	1 182	574	608	1989	6 bis unter 7	2 524	1 313	1 211
1988	7 bis unter 8	1 241	643	598	1988	7 bis unter 8	2 781	1 441	1 340
1987	8 bis unter 9	1 314	667	647	1987	8 bis unter 9	2 545	1 298	1 249
1986	9 bis unter 10	1 187	594	593	1986	9 bis unter 10	2 540	1 301	1 239
	5 bis unter 10	6 098	3 076	3 022		5 bis unter 10	12 948	6 663	6 285
	%	5,4	5,8	5,1		%	5,1	5,6	4,7
1985	10 bis unter 11	1 187	578	609	1985	10 bis unter 11	2 417	1 236	1 181
1984	11 bis unter 12	1 235	624	611	1984	11 bis unter 12	2 506	1 313	1 193
1983	12 bis unter 13	1 216	626	590	1983	12 bis unter 13	2 474	1 214	1 260
1982	13 bis unter 14	1 270	649	621	1982	13 bis unter 14	2 458	1 233	1 225
1981	14 bis unter 15	1 292	656	636	1981	14 bis unter 15	2 505	1 265	1 240
	10 bis unter 15	6 200	3 133	3 067		10 bis unter 15	12 360	6 261	6 099
	%	5,5	5,9	5,2		%	4,9	5,2	4,6
1980	15 bis unter 16	1 368	695	673	1980	15 bis unter 16	2 523	1 280	1 243
1979	16 bis unter 17	1 288	673	615	1979	16 bis unter 17	2 281	1 215	1 066
1978	17 bis unter 18	1 323	684	639	1978	17 bis unter 18	2 327	1 166	1 161
1977	18 bis unter 19	1 362	691	671	1977	18 bis unter 19	2 213	1 146	1 067
1976	19 bis unter 20	1 202	615	587	1976	19 bis unter 20	2 396	1 182	1 214
	15 bis unter 20	6 543	3 358	3 185		15 bis unter 20	11 740	5 989	5 751
	%	5,8	6,3	5,4		%	4,6	5,0	4,3
1975	20 bis unter 21	1 133	536	597	1975	20 bis unter 21	2 395	1 219	1 176
1974	21 bis unter 22	1 137	556	582	1974	21 bis unter 22	2 458	1 267	1 191
1973	22 bis unter 23	1 118	537	581	1973	22 bis unter 23	2 424	1 181	1 243
1972	23 bis unter 24	1 312	654	658	1972	23 bis unter 24	2 679	1 348	1 331
1971	24 bis unter 25	1 586	779	817	1971	24 bis unter 25	3 080	1 554	1 526
	20 bis unter 25	6 296	3 081	3 235		20 bis unter 25	13 036	6 569	6 467
	%	5,6	5,8	5,5		%	5,2	5,5	4,9
1970	25 bis unter 26	1 660	821	839	1970	25 bis unter 26	3 154	1 608	1 546
1969	26 bis unter 27	1 881	944	917	1969	26 bis unter 27	3 463	1 780	1 683
1968	27 bis unter 28	1 968	994	974	1968	27 bis unter 28	3 815	1 953	1 862
1967	28 bis unter 29	1 926	974	952	1967	28 bis unter 29	3 859	1 964	1 895
1966	29 bis unter 30	2 050	1 046	1 004	1966	29 bis unter 30	4 236	2 164	2 072
	25 bis unter 30	9 465	4 779	4 686		25 bis unter 30	18 527	9 469	9 058
	%	8,5	9,0	8,0		%	7,3	7,9	6,8
1965	30 bis unter 31	2 174	1 139	1 035	1965	30 bis unter 31	4 178	2 182	2 016
1964	31 bis unter 32	2 084	1 103	981	1964	31 bis unter 32	4 376	2 299	2 077
1963	32 bis unter 33	2 153	1 092	1 061	1963	32 bis unter 33	4 225	2 200	2 025
1962	33 bis unter 34	2 089	1 131	958	1962	33 bis unter 34	3 998	1 944	2 054
1961	34 bis unter 35	1 982	1 075	907	1961	34 bis unter 35	3 928	2 008	1 920
	30 bis unter 35	10 482	5 540	4 942		30 bis unter 35	20 705	10 613	10 092
	%	9,4	10,4	8,4		%	8,2	8,9	7,8
1960	35 bis unter 36	1 732	926	806	1960	35 bis unter 36	3 739	1 933	1 806
1959	36 bis unter 37	1 735	925	810	1959	36 bis unter 37	3 746	1 935	1 811
1958	37 bis unter 38	1 513	788	725	1958	37 bis unter 38	3 374	1 692	1 682
1957	38 bis unter 39	1 575	806	769	1957	38 bis unter 39	3 328	1 649	1 679
1956	39 bis unter 40	1 435	741	694	1956	39 bis unter 40	3 258	1 637	1 621
	35 bis unter 40	7 980	4 188	3 804		35 bis unter 40	17 445	8 846	8 599
	%	7,1	7,9	6,5		%	6,9	7,4	6,5
1955	40 bis unter 41	1 581	799	782	1955	40 bis unter 41	3 319	1 709	1 610
1954	41 bis unter 42	1 569	777	782	1954	41 bis unter 42	3 342	1 632	1 710
1953	42 bis unter 43	1 646	814	832	1953	42 bis unter 43	3 225	1 608	1 619
1952	43 bis unter 44	1 558	772	784	1952	43 bis unter 44	3 434	1 677	1 757
1951	44 bis unter 45	1 495	745	750	1951	44 bis unter 45	3 632	1 741	1 891
	40 bis unter 45	7 837	3 907	3 930		40 bis unter 45	16 952	8 365	8 587
	%	7,0	7,4	6,7		%	6,7	7,0	6,4
1950	45 bis unter 46	1 513	754	759	1950	45 bis unter 46	3 972	1 887	2 085
1949	46 bis unter 47	1 376	679	697	1949	46 bis unter 47	4 036	1 956	2 080
1948	47 bis unter 48	1 276	652	624	1948	47 bis unter 48	3 775	1 821	1 954
1947	48 bis unter 49	1 154	552	602	1947	48 bis unter 49	3 491	1 715	1 776
1946	49 bis unter 50	869	451	418	1946	49 bis unter 50	2 813	1 453	1 360
	45 bis unter 50	6 188	3 088	3 100		45 bis unter 50	18 087	8 832	9 255
	%	5,5	5,8	5,3		%	7,1	7,4	6,9
1945	50 bis unter 51	1 104	522	582	1945	50 bis unter 51	3 421	1 687	1 734
1944	51 bis unter 52	1 535	726	809	1944	51 bis unter 52	4 615	2 357	2 258
1943	52 bis unter 53	1 792	849	943	1943	52 bis unter 53	4 627	2 453	2 174
1942	53 bis unter 54	1 649	820	829	1942	53 bis unter 54	4 429	2 380	2 049
1941	54 bis unter 55	2 068	928	1 140	1941	54 bis unter 55	5 000	2 557	2 443
	50 bis unter 55	8 148	3 845	4 303		50 bis unter 55	22 082	11 434	10 658
	%	7,3	7,2	7,3		%	8,7	9,5	8,0
1940	55 bis unter 56	2 176	1 025	1 151	1940	55 bis unter 56	4 827	2 519	2 308
1939	56 bis unter 57	1 996	942	1 054	1939	56 bis unter 57	4 438	2 235	2 203
1938	57 bis unter 58	1 924	926	998	1938	57 bis unter 58	4 141	2 106	2 035
1937	58 bis unter 59	1 812	791	1 021	1937	58 bis unter 59	3 969	1 948	2 021
1936	59 bis unter 60	1 828	838	990	1936	59 bis unter 60	3 873	1 961	1 912
	55 bis unter 60	9 736	4 522	5 214		55 bis unter 60	21 248	10 789	10 479
	%	8,7	8,5	8,9		%	8,4	9,0	7,9
1935 - 1929	60 bis unter 65	7 172	3 385	3 787	1935 - 1929	60 bis unter 65	14 246	6 851	7 395
1928 - 1924	65 bis unter 70	5 480	2 333	3 147	1928 - 1924	65 bis unter 70	11 532	5 009	6 523
1923 - 1914	70 bis unter 80	6 284	1 970	4 314	1923 - 1914	70 bis unter 80	16 459	5 033	11 426
1913 u. fr.	80 und mehr	4 536	1 089	3 447	1913 u. fr.	80 und mehr	14 094	3 159	10 935
	60 und mehr	23 472	8 777	14 695		60 und mehr	58 331	20 052	38 279
	%	21,0	16,5	24,9		%	22,3	16,7	27,2
	Insgesamt	111 967	53 065	58 902		Insgesamt	253 071	119 792	133 279
	%	100	100	100		%	100	100	100

Noch 2. Fortgeschriebene Bevölkerung in den Bezirken von Berlin am 31. Dezember 1995 nach Geburts-, Altersjahren und Geschlecht

Geburts-jahr	Alter in Jahren	Ins-gesamt	Männ-lich	Weib-lich
Marzahn				
1995	unter 1	833	460	373
1994	1 bis unter 2	772	416	356
1993	2 bis unter 3	807	407	400
1992	3 bis unter 4	834	445	389
1991	4 bis unter 5	1 004	503	501
	unter 5	4 250	2 231	2 019
	%	2,7	2,8	2,5
1990	5 bis unter 6	1 657	878	779
1989	6 bis unter 7	1 910	989	921
1988	7 bis unter 8	1 901	943	958
1987	8 bis unter 9	2 367	1 215	1 152
1986	9 bis unter 10	2 696	1 399	1 297
	5 bis unter 10	10 531	5 424	5 107
	%	6,6	6,9	6,3
1985	10 bis unter 11	2 833	1 401	1 432
1984	11 bis unter 12	2 818	1 450	1 368
1983	12 bis unter 13	3 284	1 724	1 560
1982	13 bis unter 14	3 402	1 764	1 638
1981	14 bis unter 15	3 372	1 713	1 659
	10 bis unter 15	15 709	8 052	7 657
	%	9,8	10,2	9,5
1980	15 bis unter 16	3 527	1 886	1 741
1979	16 bis unter 17	3 588	1 873	1 715
1978	17 bis unter 18	3 503	1 784	1 719
1977	18 bis unter 19	3 257	1 653	1 604
1976	19 bis unter 20	2 687	1 421	1 266
	15 bis unter 20	16 662	8 617	8 045
	%	10,4	10,9	10,0
1975	20 bis unter 21	2 283	1 173	1 110
1974	21 bis unter 22	1 889	1 014	875
1973	22 bis unter 23	1 700	926	774
1972	23 bis unter 24	1 694	961	733
1971	24 bis unter 25	1 852	1 008	844
	20 bis unter 25	9 418	5 082	4 336
	%	5,9	6,4	5,4
1970	25 bis unter 26	1 706	868	838
1969	26 bis unter 27	1 716	890	826
1968	27 bis unter 28	1 775	888	887
1967	28 bis unter 29	1 781	865	896
1966	29 bis unter 30	1 847	897	950
	25 bis unter 30	8 805	4 408	4 397
	%	5,5	5,6	5,4
1965	30 bis unter 31	2 164	1 029	1 135
1964	31 bis unter 32	2 386	1 179	1 207
1963	32 bis unter 33	2 642	1 292	1 350
1962	33 bis unter 34	2 746	1 267	1 479
1961	34 bis unter 35	2 969	1 407	1 562
	30 bis unter 35	12 907	6 174	6 733
	%	8,1	7,8	8,3
1960	35 bis unter 36	3 094	1 486	1 608
1959	36 bis unter 37	3 172	1 496	1 676
1958	37 bis unter 38	3 145	1 497	1 648
1957	38 bis unter 39	3 303	1 480	1 823
1956	39 bis unter 40	3 496	1 646	1 850
	35 bis unter 40	16 210	7 605	8 605
	%	10,2	9,6	10,6
1955	40 bis unter 41	3 660	1 748	1 912
1954	41 bis unter 42	3 833	1 842	1 991
1953	42 bis unter 43	3 863	1 864	1 999
1952	43 bis unter 44	3 724	1 803	1 921
1951	44 bis unter 45	3 652	1 829	1 823
	40 bis unter 45	18 732	9 086	9 646
	%	11,7	11,5	11,9
1950	45 bis unter 46	3 429	1 764	1 665
1949	46 bis unter 47	2 842	1 474	1 368
1948	47 bis unter 48	2 339	1 248	1 091
1947	48 bis unter 49	2 197	1 173	1 024
1946	49 bis unter 50	1 516	822	694
	45 bis unter 50	12 323	6 481	5 842
	%	7,7	8,2	7,2
1945	50 bis unter 51	1 625	846	779
1944	51 bis unter 52	2 114	1 094	1 020
1943	52 bis unter 53	2 102	1 173	929
1942	53 bis unter 54	1 974	1 038	936
1941	54 bis unter 55	2 215	1 178	1 037
	50 bis unter 55	10 030	5 329	4 701
	%	6,3	6,8	5,8
1940	55 bis unter 56	1 971	1 058	913
1939	56 bis unter 57	1 799	937	862
1938	57 bis unter 58	1 690	873	817
1937	58 bis unter 59	1 525	761	764
1936	59 bis unter 60	1 445	713	732
	55 bis unter 60	8 430	4 342	4 088
	%	5,3	5,5	5,1
1935 - 1929	60 bis unter 65	5 299	2 615	2 684
1928 - 1924	65 bis unter 70	3 851	1 699	2 152
1923 - 1914	70 bis unter 80	3 903	1 163	2 740
1913 u. fr.	80 und mehr	2 639	558	2 081
	60 und mehr	15 692	6 035	9 657
	%	9,8	7,7	11,9
	Insgesamt	159 699	78 866	80 833
	%	100	100	100

Geburts-jahr	Alter in Jahren	Ins-gesamt	Männ-lich	Weib-lich
Hohenschönhausen				
1995	unter 1	748	374	374
1994	1 bis unter 2	711	377	334
1993	2 bis unter 3	720	355	365
1992	3 bis unter 4	796	397	399
1991	4 bis unter 5	914	466	448
	unter 5	3 889	1 969	1 920
	%	3,2	3,3	3,2
1990	5 bis unter 6	1 653	851	802
1989	6 bis unter 7	1 910	965	945
1988	7 bis unter 8	2 334	1 178	1 156
1987	8 bis unter 9	2 456	1 220	1 236
1986	9 bis unter 10	2 543	1 259	1 284
	5 bis unter 10	10 896	5 473	5 423
	%	9,0	9,1	9,0
1985	10 bis unter 11	2 505	1 296	1 209
1984	11 bis unter 12	2 423	1 282	1 141
1983	12 bis unter 13	2 285	1 161	1 124
1982	13 bis unter 14	2 264	1 165	1 099
1981	14 bis unter 15	2 158	1 111	1 047
	10 bis unter 15	11 635	6 015	5 620
	%	9,7	10,0	9,3
1980	15 bis unter 16	2 043	1 062	981
1979	16 bis unter 17	1 897	976	921
1978	17 bis unter 18	1 787	871	916
1977	18 bis unter 19	1 748	866	882
1976	19 bis unter 20	1 516	769	747
	15 bis unter 20	8 991	4 544	4 447
	%	7,5	7,6	7,4
1975	20 bis unter 21	1 409	779	630
1974	21 bis unter 22	1 324	692	632
1973	22 bis unter 23	1 173	657	516
1972	23 bis unter 24	1 215	638	577
1971	24 bis unter 25	1 489	794	695
	20 bis unter 25	6 610	3 560	3 050
	%	5,5	5,9	5,1
1970	25 bis unter 26	1 477	707	770
1969	26 bis unter 27	1 663	852	811
1968	27 bis unter 28	1 746	868	878
1967	28 bis unter 29	1 815	869	946
1966	29 bis unter 30	2 112	1 003	1 109
	25 bis unter 30	8 813	4 299	4 514
	%	7,3	7,2	7,5
1965	30 bis unter 31	2 294	1 119	1 175
1964	31 bis unter 32	2 645	1 255	1 390
1963	32 bis unter 33	2 955	1 404	1 551
1962	33 bis unter 34	2 993	1 441	1 552
1961	34 bis unter 35	2 983	1 470	1 513
	30 bis unter 35	13 870	6 689	7 181
	%	11,5	11,1	11,9
1960	35 bis unter 36	2 957	1 499	1 458
1959	36 bis unter 37	2 820	1 488	1 332
1958	37 bis unter 38	2 617	1 360	1 257
1957	38 bis unter 39	2 430	1 275	1 155
1956	39 bis unter 40	2 457	1 289	1 168
	35 bis unter 40	13 281	6 911	6 370
	%	11,0	11,5	10,6
1955	40 bis unter 41	2 389	1 306	1 083
1954	41 bis unter 42	2 308	1 193	1 115
1953	42 bis unter 43	2 184	1 156	1 028
1952	43 bis unter 44	2 117	1 092	1 025
1951	44 bis unter 45	2 025	1 043	982
	40 bis unter 45	11 023	5 790	5 233
	%	9,2	9,6	8,7
1950	45 bis unter 46	1 962	1 032	930
1949	46 bis unter 47	1 691	875	816
1948	47 bis unter 48	1 493	793	700
1947	48 bis unter 49	1 305	707	598
1946	49 bis unter 50	974	512	462
	45 bis unter 50	7 425	3 919	3 506
	%	6,2	6,5	5,8
1945	50 bis unter 51	1 025	548	477
1944	51 bis unter 52	1 376	751	625
1943	52 bis unter 53	1 419	736	683
1942	53 bis unter 54	1 290	696	594
1941	54 bis unter 55	1 465	790	675
	50 bis unter 55	6 575	3 521	3 054
	%	5,5	5,9	5,1
1940	55 bis unter 56	1 367	745	622
1939	56 bis unter 57	1 264	682	582
1938	57 bis unter 58	1 049	503	546
1937	58 bis unter 59	1 076	569	507
1936	59 bis unter 60	925	442	483
	55 bis unter 60	5 681	2 941	2 740
	%	4,7	4,9	4,5
1935 - 1929	60 bis unter 65	3 945	1 890	2 055
1928 - 1924	65 bis unter 70	2 836	1 200	1 636
1923 - 1914	70 bis unter 80	2 852	910	1 942
1913 u. fr.	80 und mehr	2 077	458	1 619
	60 und mehr	11 710	4 458	7 252
	%	9,7	7,4	12,0
	Insgesamt	120 399	60 089	60 310
	%	100	100	100

Nach 2. Fortgeschriebene Bevölkerung in den Bezirken von Berlin
am 31. Dezember 1995 nach Geburts-, Altersjahren und Geschlecht

Geburts- jahr	Alter in Jahren	Ins- gesamt	Männ- lich	Weib- lich
Hellersdorf				
1995	unter 1	978	494	484
1994	1 bis unter 2	1 113	573	540
1993	2 bis unter 3	1 227	614	613
1992	3 bis unter 4	1 406	718	688
1991	4 bis unter 5	1 605	797	808
	unter 5	6 329	3 196	3 133
	%	4,6	4,7	4,5
1990	5 bis unter 6	2 962	1 526	1 436
1989	6 bis unter 7	3 383	1 745	1 638
1988	7 bis unter 8	3 637	1 886	1 751
1987	8 bis unter 9	3 465	1 757	1 708
1986	9 bis unter 10	2 998	1 566	1 432
	5 bis unter 10	16 445	8 480	7 965
	%	12,0	12,6	11,4
1985	10 bis unter 11	2 976	1 519	1 457
1984	11 bis unter 12	2 681	1 345	1 336
1983	12 bis unter 13	2 562	1 354	1 208
1982	13 bis unter 14	2 570	1 312	1 258
1981	14 bis unter 15	2 217	1 119	1 098
	10 bis unter 15	12 986	6 649	6 337
	%	9,5	9,9	9,1
1980	15 bis unter 16	2 183	1 054	1 129
1979	16 bis unter 17	1 860	878	982
1978	17 bis unter 18	1 699	904	795
1977	18 bis unter 19	1 497	773	724
1976	19 bis unter 20	1 275	636	639
	15 bis unter 20	8 514	4 245	4 269
	%	6,2	6,3	6,1
1975	20 bis unter 21	1 160	596	564
1974	21 bis unter 22	1 015	507	508
1973	22 bis unter 23	1 009	514	495
1972	23 bis unter 24	1 243	559	684
1971	24 bis unter 25	1 543	698	845
	20 bis unter 25	5 970	2 874	3 096
	%	4,4	4,3	4,4
1970	25 bis unter 26	1 799	773	1 026
1969	26 bis unter 27	2 115	933	1 182
1968	27 bis unter 28	2 520	1 148	1 372
1967	28 bis unter 29	2 805	1 192	1 613
1966	29 bis unter 30	3 132	1 434	1 698
	25 bis unter 30	12 371	5 480	6 891
	%	9,0	8,1	9,9
1965	30 bis unter 31	3 644	1 663	1 981
1964	31 bis unter 32	3 913	1 794	2 119
1963	32 bis unter 33	4 026	1 910	2 116
1962	33 bis unter 34	4 000	2 011	1 989
1961	34 bis unter 35	3 733	1 889	1 844
	30 bis unter 35	19 316	9 267	10 049
	%	14,1	13,7	14,4
1960	35 bis unter 36	3 506	1 842	1 664
1959	36 bis unter 37	3 185	1 699	1 486
1958	37 bis unter 38	2 747	1 513	1 234
1957	38 bis unter 39	2 615	1 368	1 247
1956	39 bis unter 40	2 380	1 257	1 123
	35 bis unter 40	14 433	7 679	6 754
	%	10,5	11,4	9,7
1955	40 bis unter 41	2 293	1 193	1 100
1954	41 bis unter 42	2 167	1 196	971
1953	42 bis unter 43	2 023	1 103	920
1952	43 bis unter 44	1 761	935	826
1951	44 bis unter 45	1 677	888	789
	40 bis unter 45	9 921	5 315	4 606
	%	7,2	7,9	6,6
1950	45 bis unter 46	1 562	816	746
1949	46 bis unter 47	1 446	759	677
1948	47 bis unter 48	1 175	626	549
1947	48 bis unter 49	1 106	537	569
1946	49 bis unter 50	769	429	340
	45 bis unter 50	6 058	3 177	2 881
	%	4,4	4,7	4,1
1945	50 bis unter 51	876	458	418
1944	51 bis unter 52	1 278	659	619
1943	52 bis unter 53	1 273	670	603
1942	53 bis unter 54	1 213	592	621
1941	54 bis unter 55	1 372	707	665
	50 bis unter 55	6 012	3 086	2 926
	%	4,4	4,6	4,2
1940	55 bis unter 56	1 263	663	600
1939	56 bis unter 57	1 324	668	656
1938	57 bis unter 58	1 171	562	609
1937	58 bis unter 59	1 043	526	517
1936	59 bis unter 60	1 099	513	586
	55 bis unter 60	5 900	2 932	2 968
	%	4,3	4,3	4,3
1935 - 1929	60 bis unter 65	4 315	2 073	2 242
1928 - 1924	65 bis unter 70	3 136	1 344	1 792
1923 - 1914	70 bis unter 80	3 241	1 089	2 152
1913 u. fr.	80 und mehr	2 272	571	1 701
	80 und mehr	12 964	5 077	7 887
	%	9,4	7,5	11,3
	Insgesamt	137 219	67 457	69 762
	%	100	100	100

2.a Fortgeschriebene deutsche Bevölkerung in den Bezirken von Berlin am 31. Dezember 1995 nach Geburts-, Altersjahren und Geschlecht

Geburts-jahr	Alter in Jahren	Ins-gesamt	Männ-lich	Weib-lich	Geburts-jahr	Alter in Jahren	Ins-gesamt	Männ-lich	Weib-lich
Mitte					Tiergarten				
1995	unter 1	510	270	240	1995	unter 1	649	348	301
1994	1 bis unter 2	432	231	201	1994	1 bis unter 2	575	298	277
1993	2 bis unter 3	413	232	181	1993	2 bis unter 3	528	272	256
1992	3 bis unter 4	469	241	228	1992	3 bis unter 4	591	296	295
1991	4 bis unter 5	516	252	264	1991	4 bis unter 5	511	270	241
	unter 5	2 340	1 226	1 114		unter 5	2 854	1 484	1 370
	%	3,2	3,5	3,0		%	4,1	4,4	3,8
1990	5 bis unter 6	820	430	390	1990	5 bis unter 6	607	291	316
1989	6 bis unter 7	795	402	393	1989	6 bis unter 7	555	285	270
1988	7 bis unter 8	857	446	411	1988	7 bis unter 8	550	295	255
1987	8 bis unter 9	897	486	411	1987	8 bis unter 9	625	327	298
1986	9 bis unter 10	867	461	406	1986	9 bis unter 10	562	284	278
	5 bis unter 10	4 238	2 225	2 011		5 bis unter 10	2 899	1 482	1 417
	%	5,8	6,3	5,4		%	4,2	4,4	3,9
1985	10 bis unter 11	843	414	429	1985	10 bis unter 11	538	277	261
1984	11 bis unter 12	858	424	434	1984	11 bis unter 12	559	263	296
1983	12 bis unter 13	926	478	448	1983	12 bis unter 13	507	264	243
1982	13 bis unter 14	839	425	414	1982	13 bis unter 14	573	294	279
1981	14 bis unter 15	872	442	430	1981	14 bis unter 15	532	271	261
	10 bis unter 15	4 338	2 183	2 155		10 bis unter 15	2 709	1 369	1 340
	%	6,0	6,2	5,7		%	3,9	4,1	3,7
1980	15 bis unter 16	902	467	435	1980	15 bis unter 16	522	264	258
1979	16 bis unter 17	822	416	406	1979	16 bis unter 17	532	272	260
1978	17 bis unter 18	757	365	392	1978	17 bis unter 18	488	250	238
1977	18 bis unter 19	772	388	384	1977	18 bis unter 19	445	194	251
1976	19 bis unter 20	709	368	341	1976	19 bis unter 20	563	273	290
	15 bis unter 20	3 982	2 004	1 958		15 bis unter 20	2 560	1 253	1 297
	%	5,5	5,7	5,2		%	3,7	3,7	3,6
1975	20 bis unter 21	640	345	295	1975	20 bis unter 21	559	283	296
1974	21 bis unter 22	641	311	330	1974	21 bis unter 22	601	295	306
1973	22 bis unter 23	699	345	354	1973	22 bis unter 23	654	316	338
1972	23 bis unter 24	756	387	369	1972	23 bis unter 24	744	361	383
1971	24 bis unter 25	1 040	516	524	1971	24 bis unter 25	977	455	522
	20 bis unter 25	3 776	1 904	1 872		20 bis unter 25	3 535	1 690	1 845
	%	5,2	5,4	5,0		%	5,1	5,0	5,1
1970	25 bis unter 26	1 250	576	674	1970	25 bis unter 26	1 096	588	508
1969	26 bis unter 27	1 345	681	664	1969	26 bis unter 27	1 215	598	617
1968	27 bis unter 28	1 509	750	759	1968	27 bis unter 28	1 415	696	719
1967	28 bis unter 29	1 515	774	741	1967	28 bis unter 29	1 627	855	772
1966	29 bis unter 30	1 603	817	786	1966	29 bis unter 30	1 755	871	884
	25 bis unter 30	7 222	3 598	3 624		25 bis unter 30	7 108	3 608	3 500
	%	9,9	10,2	9,7		%	10,2	10,7	9,7
1965	30 bis unter 31	1 687	913	774	1965	30 bis unter 31	1 824	925	899
1964	31 bis unter 32	1 583	819	764	1964	31 bis unter 32	1 832	971	861
1963	32 bis unter 33	1 669	856	813	1963	32 bis unter 33	1 891	1 027	864
1962	33 bis unter 34	1 473	797	676	1962	33 bis unter 34	1 779	956	823
1961	34 bis unter 35	1 526	802	724	1961	34 bis unter 35	1 594	827	767
	30 bis unter 35	7 938	4 187	3 751		30 bis unter 35	8 920	4 706	4 214
	%	10,9	11,9	10,0		%	12,8	14,0	11,7
1960	35 bis unter 36	1 374	711	663	1960	35 bis unter 36	1 490	814	676
1959	36 bis unter 37	1 298	708	592	1959	36 bis unter 37	1 409	739	670
1958	37 bis unter 38	1 193	616	577	1958	37 bis unter 38	1 289	654	635
1957	38 bis unter 39	1 035	561	524	1957	38 bis unter 39	1 161	582	579
1956	39 bis unter 40	1 024	493	531	1956	39 bis unter 40	1 137	601	536
	35 bis unter 40	5 974	3 087	2 887		35 bis unter 40	6 486	3 390	3 096
	%	8,2	8,8	7,7		%	9,3	10,1	8,6
1955	40 bis unter 41	1 086	553	533	1955	40 bis unter 41	1 111	565	546
1954	41 bis unter 42	1 085	550	535	1954	41 bis unter 42	1 060	562	498
1953	42 bis unter 43	1 059	546	513	1953	42 bis unter 43	1 105	570	526
1952	43 bis unter 44	946	506	440	1952	43 bis unter 44	1 098	569	529
1951	44 bis unter 45	914	458	456	1951	44 bis unter 45	1 117	625	492
	40 bis unter 45	5 090	2 613	2 477		40 bis unter 45	5 491	2 900	2 591
	%	7,0	7,4	6,6		%	7,9	8,6	7,2
1950	45 bis unter 46	937	468	469	1950	45 bis unter 46	1 094	577	517
1949	46 bis unter 47	809	410	399	1949	46 bis unter 47	1 034	539	495
1948	47 bis unter 48	683	333	350	1948	47 bis unter 48	930	523	407
1947	48 bis unter 49	737	365	372	1947	48 bis unter 49	861	455	406
1946	49 bis unter 50	562	284	278	1946	49 bis unter 50	685	393	292
	45 bis unter 50	3 728	1 840	1 888		45 bis unter 50	4 604	2 487	2 117
	%	5,1	5,2	5,0		%	6,6	7,4	5,9
1945	50 bis unter 51	639	311	328	1945	50 bis unter 51	748	404	344
1944	51 bis unter 52	984	465	519	1944	51 bis unter 52	978	551	427
1943	52 bis unter 53	1 118	527	591	1943	52 bis unter 53	927	504	423
1942	53 bis unter 54	1 065	484	581	1942	53 bis unter 54	892	494	398
1941	54 bis unter 55	1 310	648	662	1941	54 bis unter 55	1 060	632	428
	50 bis unter 55	5 116	2 435	2 681		50 bis unter 55	4 605	2 585	2 020
	%	7,0	6,9	7,1		%	6,6	7,7	5,6
1940	55 bis unter 56	1 325	619	706	1940	55 bis unter 56	1 022	529	493
1939	56 bis unter 57	1 226	545	681	1939	56 bis unter 57	942	478	464
1938	57 bis unter 58	1 115	507	608	1938	57 bis unter 58	807	432	375
1937	58 bis unter 59	1 086	483	603	1937	58 bis unter 59	794	419	375
1936	59 bis unter 60	1 173	567	606	1936	59 bis unter 60	757	381	376
	55 bis unter 60	5 925	2 721	3 204		55 bis unter 60	4 322	2 239	2 083
	%	8,2	7,7	8,5		%	6,2	6,7	5,8
1935 - 1929	60 bis unter 65	4 507	2 135	2 372	1935 - 1929	60 bis unter 65	3 117	1 469	1 648
1928 - 1924	65 bis unter 70	3 399	1 557	1 842	1928 - 1924	65 bis unter 70	2 701	1 091	1 610
1923 - 1914	70 bis unter 80	3 272	1 041	2 231	1923 - 1914	70 bis unter 80	4 062	1 143	2 919
1913 u. fr.	80 und mehr	1 866	397	1 469	1913 u. fr.	80 und mehr	3 661	747	2 914
	60 und mehr	13 044	5 130	7 914		60 und mehr	13 541	4 450	9 091
	%	17,9	14,6	21,1		%	19,4	13,2	25,3
	Insgesamt	72 689	35 153	37 536		Insgesamt	69 624	33 643	35 981
	%	100	100	100		%	100	100	100

Noch 2.a Fortgeschriebene deutsche Bevölkerung in den Bezirken von Berlin am 31. Dezember 1995 nach Geburts-, Altersjahren und Geschlecht

Geburts-jahr	Alter in Jahren	Ins-gesamt	Männ-lich	Weib-lich	Geburts-jahr	Alter in Jahren	Ins-gesamt	Männ-lich	Weib-lich
Wedding					Prenzlauer Berg				
1995	unter 1	1 140	598	542	1995	unter 1	964	489	475
1994	1 bis unter 2	1 038	560	478	1994	1 bis unter 2	859	450	409
1993	2 bis unter 3	1 044	539	505	1993	2 bis unter 3	773	389	384
1992	3 bis unter 4	1 076	584	512	1992	3 bis unter 4	872	422	450
1991	4 bis unter 5	1 136	586	570	1991	4 bis unter 5	814	434	380
	unter 5	5 434	2 827	2 607		unter 5	4 282	2 184	2 098
	%	4,5	4,8	4,1		%	3,2	3,3	3,0
1990	5 bis unter 6	1 120	587	533	1990	5 bis unter 6	1 428	726	702
1989	6 bis unter 7	1 152	601	551	1989	6 bis unter 7	1 457	729	728
1988	7 bis unter 8	1 168	605	563	1988	7 bis unter 8	1 372	651	721
1987	8 bis unter 9	1 147	588	581	1987	8 bis unter 9	1 491	777	714
1986	9 bis unter 10	1 023	531	492	1986	9 bis unter 10	1 437	763	674
	5 bis unter 10	5 610	2 890	2 720		5 bis unter 10	7 185	3 646	3 539
	%	4,6	4,9	4,3		%	5,3	5,5	5,1
1985	10 bis unter 11	1 029	527	502	1985	10 bis unter 11	1 373	721	652
1984	11 bis unter 12	1 033	535	498	1984	11 bis unter 12	1 329	676	653
1983	12 bis unter 13	996	520	476	1983	12 bis unter 13	1 367	697	670
1982	13 bis unter 14	1 038	518	520	1982	13 bis unter 14	1 346	695	651
1981	14 bis unter 15	968	522	446	1981	14 bis unter 15	1 301	665	636
	10 bis unter 15	5 064	2 622	2 442		10 bis unter 15	6 716	3 454	3 262
	%	4,2	4,4	3,9		%	4,9	5,2	4,7
1980	15 bis unter 16	951	520	431	1980	15 bis unter 16	1 370	709	661
1979	16 bis unter 17	894	449	445	1979	16 bis unter 17	1 274	663	611
1978	17 bis unter 18	831	410	421	1978	17 bis unter 18	1 193	639	554
1977	18 bis unter 19	870	426	444	1977	18 bis unter 19	1 262	617	645
1976	19 bis unter 20	980	497	483	1976	19 bis unter 20	1 241	593	648
	15 bis unter 20	4 526	2 302	2 224		15 bis unter 20	6 340	3 221	3 119
	%	3,7	3,9	3,5		%	4,7	4,8	4,5
1975	20 bis unter 21	957	489	468	1975	20 bis unter 21	1 308	596	712
1974	21 bis unter 22	1 056	506	550	1974	21 bis unter 22	1 482	691	791
1973	22 bis unter 23	1 186	521	665	1973	22 bis unter 23	1 906	861	1 045
1972	23 bis unter 24	1 391	648	743	1972	23 bis unter 24	2 396	1 151	1 245
1971	24 bis unter 25	1 707	812	895	1971	24 bis unter 25	3 265	1 596	1 669
	20 bis unter 25	6 297	2 976	3 321		20 bis unter 25	10 347	4 895	5 452
	%	5,2	5,1	5,3		%	7,6	7,4	7,8
1970	25 bis unter 26	1 897	935	962	1970	25 bis unter 26	3 536	1 759	1 777
1969	26 bis unter 27	2 170	1 055	1 115	1969	26 bis unter 27	3 639	1 953	1 686
1968	27 bis unter 28	2 402	1 208	1 194	1968	27 bis unter 28	3 810	2 026	1 784
1967	28 bis unter 29	2 633	1 370	1 263	1967	28 bis unter 29	3 905	2 140	1 765
1966	29 bis unter 30	2 935	1 512	1 423	1966	29 bis unter 30	3 811	2 100	1 711
	25 bis unter 30	12 037	6 080	5 957		25 bis unter 30	18 701	9 978	8 723
	%	9,9	10,3	9,5		%	13,8	15,0	12,6
1965	30 bis unter 31	3 009	1 574	1 435	1965	30 bis unter 31	3 701	2 079	1 622
1964	31 bis unter 32	3 099	1 586	1 513	1964	31 bis unter 32	3 505	1 925	1 580
1963	32 bis unter 33	3 074	1 580	1 494	1963	32 bis unter 33	3 272	1 864	1 408
1962	33 bis unter 34	2 974	1 632	1 342	1962	33 bis unter 34	3 063	1 745	1 318
1961	34 bis unter 35	2 725	1 430	1 295	1961	34 bis unter 35	2 695	1 540	1 155
	30 bis unter 35	14 881	7 802	7 079		30 bis unter 35	16 236	9 153	7 083
	%	12,2	13,2	11,2		%	11,9	13,8	10,2
1960	35 bis unter 36	2 410	1 293	1 117	1960	35 bis unter 36	2 429	1 365	1 064
1959	36 bis unter 37	2 377	1 262	1 115	1959	36 bis unter 37	2 204	1 253	951
1958	37 bis unter 38	2 043	1 098	945	1958	37 bis unter 38	1 906	1 041	865
1957	38 bis unter 39	1 995	1 095	900	1957	38 bis unter 39	1 880	1 054	826
1956	39 bis unter 40	1 904	1 063	841	1956	39 bis unter 40	1 845	960	885
	35 bis unter 40	10 729	5 811	4 918		35 bis unter 40	10 264	5 673	4 591
	%	8,8	9,9	7,8		%	7,6	8,5	6,6
1955	40 bis unter 41	1 769	980	789	1955	40 bis unter 41	1 903	1 062	841
1954	41 bis unter 42	1 655	941	714	1954	41 bis unter 42	1 715	946	769
1953	42 bis unter 43	1 584	821	763	1953	42 bis unter 43	1 836	962	874
1952	43 bis unter 44	1 565	844	721	1952	43 bis unter 44	1 621	848	773
1951	44 bis unter 45	1 624	906	718	1951	44 bis unter 45	1 591	829	762
	40 bis unter 45	8 197	4 492	3 705		40 bis unter 45	8 666	4 647	4 019
	%	6,7	7,6	5,9		%	6,4	7,0	5,8
1950	45 bis unter 46	1 744	961	783	1950	45 bis unter 46	1 625	811	814
1949	46 bis unter 47	1 526	830	696	1949	46 bis unter 47	1 523	760	763
1948	47 bis unter 48	1 344	768	576	1948	47 bis unter 48	1 350	682	668
1947	48 bis unter 49	1 219	703	516	1947	48 bis unter 49	1 240	644	596
1946	49 bis unter 50	967	560	407	1946	49 bis unter 50	980	483	497
	45 bis unter 50	6 800	3 822	2 978		45 bis unter 50	6 718	3 380	3 338
	%	5,6	6,5	4,7		%	4,9	5,1	4,8
1945	50 bis unter 51	1 146	634	512	1945	50 bis unter 51	1 153	585	568
1944	51 bis unter 52	1 588	883	685	1944	51 bis unter 52	1 610	797	813
1943	52 bis unter 53	1 640	921	719	1943	52 bis unter 53	1 727	815	912
1942	53 bis unter 54	1 523	864	659	1942	53 bis unter 54	1 690	840	850
1941	54 bis unter 55	1 833	988	845	1941	54 bis unter 55	2 097	984	1 113
	50 bis unter 55	7 710	4 290	3 420		50 bis unter 55	8 277	4 021	4 256
	%	6,3	7,3	5,4		%	6,1	6,1	6,1
1940	55 bis unter 56	1 793	923	870	1940	55 bis unter 56	1 978	897	1 081
1939	56 bis unter 57	1 679	926	753	1939	56 bis unter 57	1 918	949	969
1938	57 bis unter 58	1 640	818	822	1938	57 bis unter 58	1 704	816	888
1937	58 bis unter 59	1 600	800	800	1937	58 bis unter 59	1 611	719	892
1936	59 bis unter 60	1 457	716	741	1936	59 bis unter 60	1 629	778	851
	55 bis unter 60	8 169	4 183	3 986		55 bis unter 60	8 840	4 159	4 681
	%	6,7	7,1	6,3		%	6,5	6,3	6,7
1935 - 1929	60 bis unter 65	6 154	2 882	3 272	1935 - 1929	60 bis unter 65	6 309	2 893	3 416
1928 - 1924	65 bis unter 70	5 181	2 113	3 068	1928 - 1924	65 bis unter 70	4 959	2 053	2 906
1923 - 1914	70 bis unter 80	7 770	2 286	5 504	1923 - 1914	70 bis unter 80	6 609	1 912	4 697
1913 u. fr.	80 und mehr	7 377	1 564	5 813	1913 u. fr.	80 und mehr	5 471	1 155	4 316
	60 und mehr	26 482	8 825	17 657		60 und mehr	23 348	8 013	15 335
	%	21,7	15,0	28,0		%	17,2	12,1	22,1
	Insgesamt	121 936	58 922	63 014		Insgesamt	135 920	66 424	69 496
	%	100	100	100		%	100	100	100

Noch 2.a Fortgeschriebene deutsche Bevölkerung in den Bezirken von Berlin am 31. Dezember 1995 nach Geburts-, Altersjahren und Geschlecht

Geburts-jahr	Alter in Jahren	Ins-gesamt	Männ-lich	Weib-lich	Geburts-jahr	Alter in Jahren	Ins-gesamt	Männ-lich	Weib-lich
Friedrichshain					Kreuzberg				
1995	unter 1	714	369	345	1995	unter 1	1 232	615	617
1994	1 bis unter 2	577	288	289	1994	1 bis unter 2	1 140	590	550
1993	2 bis unter 3	581	307	274	1993	2 bis unter 3	1 109	572	537
1992	3 bis unter 4	551	289	262	1992	3 bis unter 4	1 018	536	482
1991	4 bis unter 5	654	341	313	1991	4 bis unter 5	1 141	595	546
	unter 5	3 077	1 594	1 483		unter 5	5 640	2 908	2 732
	%	3,1	3,3	3,0		%	5,3	5,6	5,1
1990	5 bis unter 6	969	483	486	1990	5 bis unter 6	1 067	548	519
1989	6 bis unter 7	1 085	548	537	1989	6 bis unter 7	1 081	569	512
1988	7 bis unter 8	1 130	592	538	1988	7 bis unter 8	1 067	567	500
1987	8 bis unter 9	1 106	572	534	1987	8 bis unter 9	1 060	530	530
1986	9 bis unter 10	1 155	599	556	1986	9 bis unter 10	1 053	523	530
	5 bis unter 10	5 445	2 794	2 651		5 bis unter 10	5 328	2 737	2 591
	%	5,5	5,7	5,3		%	5,0	5,3	4,8
1985	10 bis unter 11	1 105	568	537	1985	10 bis unter 11	954	502	452
1984	11 bis unter 12	1 036	556	480	1984	11 bis unter 12	983	509	474
1983	12 bis unter 13	1 068	561	507	1983	12 bis unter 13	969	555	414
1982	13 bis unter 14	1 054	563	491	1982	13 bis unter 14	919	476	443
1981	14 bis unter 15	930	476	454	1981	14 bis unter 15	915	448	467
	10 bis unter 15	5 193	2 724	2 469		10 bis unter 15	4 740	2 490	2 250
	%	5,2	5,6	4,9		%	4,5	4,8	4,2
1980	15 bis unter 16	968	497	471	1980	15 bis unter 16	901	464	437
1979	16 bis unter 17	845	435	410	1979	16 bis unter 17	848	412	436
1978	17 bis unter 18	819	411	408	1978	17 bis unter 18	748	366	382
1977	18 bis unter 19	819	402	417	1977	18 bis unter 19	812	435	377
1976	19 bis unter 20	855	429	426	1976	19 bis unter 20	869	422	447
	15 bis unter 20	4 306	2 174	2 132		15 bis unter 20	4 178	2 099	2 079
	%	4,3	4,4	4,2		%	4,0	4,0	3,9
1975	20 bis unter 21	934	442	492	1975	20 bis unter 21	818	385	433
1974	21 bis unter 22	1 105	521	584	1974	21 bis unter 22	940	478	462
1973	22 bis unter 23	1 322	643	679	1973	22 bis unter 23	1 023	500	523
1972	23 bis unter 24	1 714	827	887	1972	23 bis unter 24	1 088	552	536
1971	24 bis unter 25	2 148	1 051	1 097	1971	24 bis unter 25	1 251	588	663
	20 bis unter 25	7 223	3 484	3 739		20 bis unter 25	5 120	2 503	2 617
	%	7,3	7,1	7,5		%	4,8	4,8	4,9
1970	25 bis unter 26	2 383	1 231	1 152	1970	25 bis unter 26	1 400	704	696
1969	26 bis unter 27	2 520	1 291	1 229	1969	26 bis unter 27	1 711	816	895
1968	27 bis unter 28	2 632	1 437	1 195	1968	27 bis unter 28	2 031	1 020	1 011
1967	28 bis unter 29	2 708	1 494	1 214	1967	28 bis unter 29	2 345	1 104	1 241
1966	29 bis unter 30	2 660	1 481	1 179	1966	29 bis unter 30	2 643	1 243	1 400
	25 bis unter 30	12 903	6 934	5 969		25 bis unter 30	10 130	4 887	5 243
	%	13,0	14,2	11,9		%	9,8	9,4	9,8
1965	30 bis unter 31	2 683	1 474	1 209	1965	30 bis unter 31	2 873	1 431	1 442
1964	31 bis unter 32	2 476	1 385	1 091	1964	31 bis unter 32	3 277	1 609	1 668
1963	32 bis unter 33	2 472	1 382	1 090	1963	32 bis unter 33	3 230	1 618	1 612
1962	33 bis unter 34	2 275	1 257	1 018	1962	33 bis unter 34	3 265	1 644	1 621
1961	34 bis unter 35	2 100	1 184	916	1961	34 bis unter 35	3 044	1 540	1 504
	30 bis unter 35	12 006	6 682	5 324		30 bis unter 35	15 689	7 842	7 847
	%	12,1	13,6	10,6		%	14,8	15,0	14,7
1960	35 bis unter 36	1 860	1 075	785	1960	35 bis unter 36	2 997	1 607	1 390
1959	36 bis unter 37	1 768	1 005	763	1959	36 bis unter 37	2 668	1 425	1 243
1958	37 bis unter 38	1 553	913	640	1958	37 bis unter 38	2 549	1 389	1 160
1957	38 bis unter 39	1 386	792	594	1957	38 bis unter 39	2 405	1 320	1 085
1956	39 bis unter 40	1 440	777	663	1956	39 bis unter 40	2 202	1 194	1 008
	35 bis unter 40	8 007	4 562	3 445		35 bis unter 40	12 821	6 935	5 886
	%	8,1	9,3	6,9		%	12,1	13,3	11,0
1955	40 bis unter 41	1 307	746	561	1955	40 bis unter 41	1 964	1 032	932
1954	41 bis unter 42	1 291	732	559	1954	41 bis unter 42	2 031	1 111	920
1953	42 bis unter 43	1 256	691	565	1953	42 bis unter 43	1 810	980	830
1952	43 bis unter 44	1 126	617	509	1952	43 bis unter 44	1 756	959	797
1951	44 bis unter 45	1 095	587	508	1951	44 bis unter 45	1 703	921	782
	40 bis unter 45	6 075	3 373	2 702		40 bis unter 45	9 264	5 003	4 261
	%	6,1	6,9	5,4		%	8,8	9,6	8,0
1950	45 bis unter 46	1 108	608	500	1950	45 bis unter 46	1 675	920	755
1949	46 bis unter 47	949	472	477	1949	46 bis unter 47	1 478	834	644
1948	47 bis unter 48	848	458	392	1948	47 bis unter 48	1 269	700	569
1947	48 bis unter 49	770	384	386	1947	48 bis unter 49	1 161	666	495
1946	49 bis unter 50	650	335	315	1946	49 bis unter 50	902	506	396
	45 bis unter 50	4 325	2 255	2 070		45 bis unter 50	6 485	3 626	2 859
	%	4,4	4,6	4,1		%	6,1	7,0	5,3
1945	50 bis unter 51	755	369	386	1945	50 bis unter 51	862	507	355
1944	51 bis unter 52	1 198	542	656	1944	51 bis unter 52	1 100	623	477
1943	52 bis unter 53	1 323	646	677	1943	52 bis unter 53	1 130	682	448
1942	53 bis unter 54	1 307	649	658	1942	53 bis unter 54	1 188	648	540
1941	54 bis unter 55	1 523	758	765	1941	54 bis unter 55	1 235	721	514
	50 bis unter 55	6 106	2 964	3 142		50 bis unter 55	5 515	3 181	2 334
	%	6,2	6,1	6,3		%	5,2	6,1	4,4
1940	55 bis unter 56	1 427	692	735	1940	55 bis unter 56	1 230	698	532
1939	56 bis unter 57	1 315	646	669	1939	56 bis unter 57	1 103	610	493
1938	57 bis unter 58	1 236	587	649	1938	57 bis unter 58	981	520	461
1937	58 bis unter 59	1 176	564	612	1937	58 bis unter 59	954	483	471
1936	59 bis unter 60	1 112	511	601	1936	59 bis unter 60	958	490	468
	55 bis unter 60	6 266	3 000	3 266		55 bis unter 60	5 226	2 801	2 425
	%	6,3	6,1	6,5		%	4,9	5,4	4,5
1935 - 1929	60 bis unter 65	4 882	2 130	2 752	1935 - 1929	60 bis unter 65	3 771	1 790	1 981
1928 - 1924	65 bis unter 70	4 235	1 825	2 410	1928 - 1924	65 bis unter 70	3 100	1 329	1 771
1923 - 1914	70 bis unter 80	5 171	1 569	3 602	1923 - 1914	70 bis unter 80	4 439	1 208	3 231
1913 u. fr.	80 und mehr	3 914	899	3 015	1913 u. fr.	80 und mehr	4 221	788	3 433
	60 und mehr	18 202	6 423	11 779		60 und mehr	15 531	5 115	10 416
	%	18,4	13,1	23,5		%	14,7	9,8	19,5
	Insgesamt	99 134	48 963	50 171		Insgesamt	105 667	52 127	53 540
	%	100	100	100		%	100	100	100

Noch 2.a Fortgeschriebene deutsche Bevölkerung in den Bezirken von Berlin am 31. Dezember 1995 nach Geburts-, Altersjahren und Geschlecht

Geburts- jahr	Alter in Jahren	Ins- gesamt	Männ- lich	Weib- lich	Geburts- jahr	Alter in Jahren	Ins- gesamt	Männ- lich	Weib- lich
Charlottenburg					Spandau				
1995	unter 1	1 187	599	588	1995	unter 1	1 599	825	774
1994	1 bis unter 2	1 113	589	524	1994	1 bis unter 2	1 573	824	749
1993	2 bis unter 3	1 130	570	560	1993	2 bis unter 3	1 554	802	752
1992	3 bis unter 4	1 096	571	525	1992	3 bis unter 4	1 683	906	777
1991	4 bis unter 5	1 059	517	542	1991	4 bis unter 5	1 675	852	823
	unter 5	5 585	2 846	2 739		unter 5	8 084	4 209	3 875
	%	3,7	4,1	3,4		%	4,2	4,6	3,7
1990	5 bis unter 6	1 150	569	581	1990	5 bis unter 6	1 876	976	900
1989	6 bis unter 7	1 092	554	538	1989	6 bis unter 7	1 853	946	907
1988	7 bis unter 8	1 093	582	511	1988	7 bis unter 8	1 805	946	859
1987	8 bis unter 9	992	522	470	1987	8 bis unter 9	1 822	910	912
1986	9 bis unter 10	1 012	504	508	1986	9 bis unter 10	1 826	909	917
	5 bis unter 10	5 339	2 731	2 608		5 bis unter 10	9 182	4 687	4 495
	%	3,6	4,0	3,2		%	4,7	5,1	4,3
1985	10 bis unter 11	1 024	495	529	1985	10 bis unter 11	1 770	932	838
1984	11 bis unter 12	973	512	461	1984	11 bis unter 12	1 809	950	859
1983	12 bis unter 13	1 046	545	501	1983	12 bis unter 13	1 846	934	912
1982	13 bis unter 14	1 043	533	510	1982	13 bis unter 14	1 792	950	842
1981	14 bis unter 15	1 043	509	534	1981	14 bis unter 15	1 879	962	917
	10 bis unter 15	5 129	2 594	2 535		10 bis unter 15	9 096	4 728	4 368
	%	3,4	3,8	3,1		%	4,7	5,2	4,2
1980	15 bis unter 16	1 056	530	526	1980	15 bis unter 16	1 912	985	927
1979	16 bis unter 17	955	512	443	1979	16 bis unter 17	1 714	882	832
1978	17 bis unter 18	1 014	510	504	1978	17 bis unter 18	1 670	883	787
1977	18 bis unter 19	961	483	478	1977	18 bis unter 19	1 652	812	840
1976	19 bis unter 20	1 034	535	499	1976	19 bis unter 20	1 672	833	839
	15 bis unter 20	5 020	2 570	2 450		15 bis unter 20	8 620	4 395	4 225
	%	3,3	3,7	3,0		%	4,4	4,8	4,1
1975	20 bis unter 21	1 063	505	558	1975	20 bis unter 21	1 661	831	830
1974	21 bis unter 22	1 148	538	610	1974	21 bis unter 22	1 702	799	903
1973	22 bis unter 23	1 217	590	627	1973	22 bis unter 23	1 737	860	877
1972	23 bis unter 24	1 424	674	750	1972	23 bis unter 24	2 014	976	1 038
1971	24 bis unter 25	1 552	789	763	1971	24 bis unter 25	2 236	1 128	1 108
	20 bis unter 25	6 404	3 096	3 308		20 bis unter 25	9 350	4 594	4 756
	%	4,3	4,5	4,1		%	4,8	5,0	4,6
1970	25 bis unter 26	1 748	810	938	1970	25 bis unter 26	2 345	1 125	1 220
1969	26 bis unter 27	2 116	1 109	1 007	1969	26 bis unter 27	2 670	1 363	1 307
1968	27 bis unter 28	2 308	1 142	1 166	1968	27 bis unter 28	2 908	1 486	1 422
1967	28 bis unter 29	2 611	1 269	1 342	1967	28 bis unter 29	3 076	1 545	1 531
1966	29 bis unter 30	2 744	1 339	1 405	1966	29 bis unter 30	3 155	1 547	1 608
	25 bis unter 30	11 527	5 669	5 858		25 bis unter 30	14 154	7 066	7 088
	%	7,7	8,2	7,2		%	7,3	7,8	6,8
1965	30 bis unter 31	3 049	1 508	1 541	1965	30 bis unter 31	3 172	1 591	1 581
1964	31 bis unter 32	2 974	1 387	1 587	1964	31 bis unter 32	3 353	1 610	1 743
1963	32 bis unter 33	2 991	1 517	1 474	1963	32 bis unter 33	3 478	1 775	1 703
1962	33 bis unter 34	2 915	1 453	1 462	1962	33 bis unter 34	3 176	1 628	1 548
1961	34 bis unter 35	2 736	1 373	1 363	1961	34 bis unter 35	2 983	1 501	1 482
	30 bis unter 35	14 665	7 238	7 427		30 bis unter 35	16 162	8 105	8 057
	%	9,8	10,5	9,1		%	8,3	8,9	7,8
1960	35 bis unter 36	2 632	1 298	1 334	1960	35 bis unter 36	2 892	1 440	1 452
1959	36 bis unter 37	2 652	1 311	1 341	1959	36 bis unter 37	2 892	1 421	1 471
1958	37 bis unter 38	2 407	1 184	1 223	1958	37 bis unter 38	2 645	1 315	1 330
1957	38 bis unter 39	2 336	1 178	1 158	1957	38 bis unter 39	2 485	1 293	1 192
1956	39 bis unter 40	2 246	1 100	1 146	1956	39 bis unter 40	2 467	1 239	1 228
	35 bis unter 40	12 273	6 071	6 202		35 bis unter 40	13 381	6 708	6 673
	%	8,2	8,8	7,6		%	6,9	7,4	6,4
1955	40 bis unter 41	2 289	1 132	1 157	1955	40 bis unter 41	2 420	1 194	1 226
1954	41 bis unter 42	2 266	1 127	1 139	1954	41 bis unter 42	2 566	1 280	1 286
1953	42 bis unter 43	2 172	1 092	1 080	1953	42 bis unter 43	2 479	1 201	1 278
1952	43 bis unter 44	2 379	1 168	1 211	1952	43 bis unter 44	2 637	1 282	1 355
1951	44 bis unter 45	2 520	1 201	1 319	1951	44 bis unter 45	2 745	1 322	1 423
	40 bis unter 45	11 626	5 720	5 906		40 bis unter 45	12 847	6 279	6 568
	%	7,7	8,3	7,3		%	6,6	6,9	6,3
1950	45 bis unter 46	2 844	1 300	1 544	1950	45 bis unter 46	2 934	1 417	1 517
1949	46 bis unter 47	2 485	1 222	1 263	1949	46 bis unter 47	2 897	1 479	1 418
1948	47 bis unter 48	2 385	1 198	1 187	1948	47 bis unter 48	2 680	1 324	1 356
1947	48 bis unter 49	2 284	1 146	1 138	1947	48 bis unter 49	2 526	1 281	1 245
1946	49 bis unter 50	1 878	975	903	1946	49 bis unter 50	1 978	1 022	956
	45 bis unter 50	11 658	5 841	5 815		45 bis unter 50	13 015	6 523	6 492
	%	7,8	8,5	7,1		%	6,7	7,2	6,3
1945	50 bis unter 51	2 099	1 037	1 062	1945	50 bis unter 51	2 418	1 238	1 180
1944	51 bis unter 52	2 720	1 423	1 297	1944	51 bis unter 52	3 228	1 639	1 589
1943	52 bis unter 53	2 699	1 383	1 316	1943	52 bis unter 53	3 579	1 763	1 816
1942	53 bis unter 54	2 600	1 300	1 300	1942	53 bis unter 54	3 359	1 744	1 615
1941	54 bis unter 55	2 994	1 573	1 421	1941	54 bis unter 55	4 079	2 060	2 019
	50 bis unter 55	13 112	6 716	6 396		50 bis unter 55	16 663	8 444	8 219
	%	8,7	9,7	7,9		%	8,6	9,3	7,9
1940	55 bis unter 56	2 797	1 407	1 390	1940	55 bis unter 56	3 900	1 896	2 004
1939	56 bis unter 57	2 654	1 331	1 323	1939	56 bis unter 57	3 542	1 772	1 770
1938	57 bis unter 58	2 408	1 222	1 184	1938	57 bis unter 58	3 417	1 731	1 686
1937	58 bis unter 59	2 218	1 053	1 165	1937	58 bis unter 59	3 091	1 506	1 585
1936	59 bis unter 60	2 131	1 089	1 042	1936	59 bis unter 60	3 110	1 530	1 580
	55 bis unter 60	12 206	6 102	6 104		55 bis unter 60	17 060	8 435	8 625
	%	8,1	8,8	7,5		%	8,8	9,3	8,3
1935 - 1929	60 bis unter 65	7 865	3 692	4 173	1935 - 1929	60 bis unter 65	11 712	5 557	6 155
1928 - 1924	65 bis unter 70	6 740	2 778	3 962	1928 - 1924	65 bis unter 70	9 842	4 345	5 497
1923 - 1914	70 bis unter 80	11 157	3 191	7 966	1923 - 1914	70 bis unter 80	14 114	4 366	9 748
1913 u. fr.	80 und mehr	10 082	2 150	7 932	1913 u. fr.	80 und mehr	11 406	2 617	8 789
	60 und mehr	35 844	11 811	24 033		60 und mehr	47 074	16 885	30 189
	%	23,8	17,1	29,5		%	24,2	18,5	29,1
	Insgesamt	150 386	69 005	81 381		Insgesamt	194 688	91 058	103 630
	%	100	100	100		%	100	100	100

Noch 2.a Fortgeschriebene deutsche Bevölkerung in den Bezirken von Berlin am 31. Dezember 1995 nach Geburts-, Altersjahren und Geschlecht

Geburts-jahr	Alter in Jahren	Ins-gesamt	Männ-lich	Weib-lich	Geburts-jahr	Alter in Jahren	Ins-gesamt	Männ-lich	Weib-lich
Wilmerdorf					Zehlendorf				
1995	unter 1	917	477	440	1995	unter 1	600	340	320
1994	1 bis unter 2	867	410	457	1994	1 bis unter 2	684	347	337
1993	2 bis unter 3	872	440	432	1993	2 bis unter 3	682	361	321
1992	3 bis unter 4	895	435	460	1992	3 bis unter 4	825	372	453
1991	4 bis unter 5	876	456	420	1991	4 bis unter 5	749	382	367
	unter 5	4 427	2 218	2 209		unter 5	3 600	1 802	1 798
	%	3,5	3,9	3,1		%	4,0	4,3	3,6
1990	5 bis unter 6	850	439	411	1990	5 bis unter 6	792	418	376
1989	6 bis unter 7	881	482	399	1989	6 bis unter 7	851	469	382
1988	7 bis unter 8	895	449	446	1988	7 bis unter 8	885	449	436
1987	8 bis unter 9	895	460	435	1987	8 bis unter 9	821	415	406
1986	9 bis unter 10	826	448	378	1986	9 bis unter 10	828	429	399
	5 bis unter 10	4 347	2 278	2 069		5 bis unter 10	4 177	2 168	2 009
	%	3,4	4,0	2,9		%	4,6	5,2	4,1
1985	10 bis unter 11	817	404	413	1985	10 bis unter 11	832	411	421
1984	11 bis unter 12	872	466	406	1984	11 bis unter 12	859	474	385
1983	12 bis unter 13	856	418	438	1983	12 bis unter 13	879	478	401
1982	13 bis unter 14	913	487	426	1982	13 bis unter 14	892	452	440
1981	14 bis unter 15	913	439	474	1981	14 bis unter 15	925	487	438
	10 bis unter 15	4 371	2 214	2 157		10 bis unter 15	4 387	2 302	2 085
	%	3,4	3,9	3,1		%	4,8	5,5	4,2
1980	15 bis unter 16	905	469	436	1980	15 bis unter 16	906	476	430
1979	16 bis unter 17	842	433	409	1979	16 bis unter 17	892	491	401
1978	17 bis unter 18	843	436	407	1978	17 bis unter 18	860	448	412
1977	18 bis unter 19	787	409	378	1977	18 bis unter 19	859	457	402
1976	19 bis unter 20	848	406	442	1976	19 bis unter 20	865	451	414
	15 bis unter 20	4 225	2 153	2 072		15 bis unter 20	4 382	2 323	2 059
	%	3,3	3,8	2,9		%	4,8	5,6	4,2
1975	20 bis unter 21	899	435	464	1975	20 bis unter 21	863	428	435
1974	21 bis unter 22	955	455	500	1974	21 bis unter 22	900	444	456
1973	22 bis unter 23	936	467	469	1973	22 bis unter 23	857	421	436
1972	23 bis unter 24	1 109	517	592	1972	23 bis unter 24	864	465	399
1971	24 bis unter 25	1 356	618	738	1971	24 bis unter 25	1 023	522	501
	20 bis unter 25	5 255	2 492	2 763		20 bis unter 25	4 507	2 280	2 227
	%	4,1	4,4	3,9		%	4,9	5,5	4,5
1970	25 bis unter 26	1 477	682	795	1970	25 bis unter 26	976	491	485
1969	26 bis unter 27	1 695	800	895	1969	26 bis unter 27	1 082	550	532
1968	27 bis unter 28	1 955	917	1 038	1968	27 bis unter 28	1 063	573	490
1967	28 bis unter 29	2 047	1 015	1 032	1967	28 bis unter 29	1 188	600	588
1966	29 bis unter 30	2 233	1 067	1 166	1966	29 bis unter 30	1 249	595	654
	25 bis unter 30	9 407	4 481	4 926		25 bis unter 30	5 558	2 809	2 749
	%	7,4	7,9	7,0		%	6,1	6,7	5,6
1965	30 bis unter 31	2 199	1 025	1 174	1965	30 bis unter 31	1 253	616	637
1964	31 bis unter 32	2 444	1 193	1 251	1964	31 bis unter 32	1 272	624	648
1963	32 bis unter 33	2 321	1 145	1 176	1963	32 bis unter 33	1 266	610	656
1962	33 bis unter 34	2 206	1 077	1 129	1962	33 bis unter 34	1 212	538	624
1961	34 bis unter 35	2 168	1 086	1 082	1961	34 bis unter 35	1 170	573	597
	30 bis unter 35	11 338	5 526	5 812		30 bis unter 35	6 173	3 011	3 162
	%	8,9	9,8	8,2		%	6,8	7,2	6,4
1960	35 bis unter 36	2 049	992	1 057	1960	35 bis unter 36	1 076	516	560
1959	36 bis unter 37	2 003	958	1 045	1959	36 bis unter 37	1 061	485	576
1958	37 bis unter 38	1 781	831	950	1958	37 bis unter 38	1 019	435	584
1957	38 bis unter 39	1 805	843	962	1957	38 bis unter 39	1 014	462	552
1956	39 bis unter 40	1 708	822	886	1956	39 bis unter 40	987	459	528
	35 bis unter 40	9 346	4 446	4 900		35 bis unter 40	5 157	2 357	2 800
	%	7,4	7,9	6,9		%	5,7	5,6	5,7
1955	40 bis unter 41	1 712	798	916	1955	40 bis unter 41	1 038	471	567
1954	41 bis unter 42	1 783	836	947	1954	41 bis unter 42	1 054	489	565
1953	42 bis unter 43	1 839	865	974	1953	42 bis unter 43	1 113	527	586
1952	43 bis unter 44	1 995	943	1 052	1952	43 bis unter 44	1 170	537	633
1951	44 bis unter 45	2 016	953	1 063	1951	44 bis unter 45	1 305	589	716
	40 bis unter 45	9 345	4 393	4 952		40 bis unter 45	5 680	2 613	3 067
	%	7,4	7,8	7,0		%	6,2	6,3	6,2
1950	45 bis unter 46	2 230	1 061	1 169	1950	45 bis unter 46	1 416	634	782
1949	46 bis unter 47	2 117	1 018	1 099	1949	46 bis unter 47	1 414	683	731
1948	47 bis unter 48	2 134	1 039	1 095	1948	47 bis unter 48	1 420	667	753
1947	48 bis unter 49	1 923	910	1 013	1947	48 bis unter 49	1 325	628	697
1946	49 bis unter 50	1 530	721	809	1946	49 bis unter 50	1 084	513	571
	45 bis unter 50	9 834	4 749	5 185		45 bis unter 50	6 659	3 125	3 534
	%	7,8	8,4	7,3		%	7,3	7,5	7,2
1945	50 bis unter 51	1 835	911	924	1945	50 bis unter 51	1 300	625	675
1944	51 bis unter 52	2 526	1 251	1 275	1944	51 bis unter 52	1 730	840	890
1943	52 bis unter 53	2 556	1 276	1 280	1943	52 bis unter 53	1 953	948	1 005
1942	53 bis unter 54	2 356	1 131	1 225	1942	53 bis unter 54	1 801	889	912
1941	54 bis unter 55	2 728	1 326	1 402	1941	54 bis unter 55	2 061	1 043	1 018
	50 bis unter 55	12 001	5 895	6 106		50 bis unter 55	8 845	4 345	4 500
	%	9,5	10,4	8,7		%	9,7	10,4	9,1
1940	55 bis unter 56	2 483	1 199	1 284	1940	55 bis unter 56	1 952	909	1 043
1939	56 bis unter 57	2 279	1 103	1 176	1939	56 bis unter 57	1 776	868	908
1938	57 bis unter 58	2 039	991	1 048	1938	57 bis unter 58	1 704	838	866
1937	58 bis unter 59	1 943	980	963	1937	58 bis unter 59	1 554	729	825
1936	59 bis unter 60	1 782	846	936	1936	59 bis unter 60	1 509	751	758
	55 bis unter 60	10 526	5 119	5 407		55 bis unter 60	8 495	4 095	4 400
	%	8,3	9,1	7,7		%	9,3	9,8	8,9
1935 - 1929	60 bis unter 65	6 713	3 173	3 540	1935 - 1929	60 bis unter 65	5 252	2 612	2 640
1928 - 1924	65 bis unter 70	5 961	2 468	3 493	1928 - 1924	65 bis unter 70	4 634	2 122	2 512
1923 - 1914	70 bis unter 80	10 232	2 842	7 390	1923 - 1914	70 bis unter 80	7 131	2 318	4 813
1913 u. fr.	80 und mehr	9 540	1 974	7 566	1913 u. fr.	80 und mehr	6 414	1 450	4 964
	60 und mehr	32 446	10 457	21 989		60 und mehr	23 431	8 502	14 929
	%	25,6	18,5	31,2		%	25,7	20,4	30,3
	Insgesamt	126 968	56 421	70 547		Insgesamt	91 051	41 732	49 319
	%	100	100	100		%	100	100	100

Noch 2.a Fortgeschriebene deutsche Bevölkerung in den Bezirken von Berlin am 31. Dezember 1995 nach Geburts-, Altersjahren und Geschlecht

Geburts-jahr	Alter in Jahren	Ins-gesamt	Männ-lich	Weib-lich	Geburts-jahr	Alter in Jahren	Ins-gesamt	Männ-lich	Weib-lich
Schöneberg					Steglitz				
1995	unter 1	1 067	545	522	1995	unter 1	1 346	691	655
1994	1 bis unter 2	1 109	581	528	1994	1 bis unter 2	1 407	731	676
1993	2 bis unter 3	978	504	472	1993	2 bis unter 3	1 479	740	739
1992	3 bis unter 4	1 023	531	492	1992	3 bis unter 4	1 413	762	651
1991	4 bis unter 5	987	490	497	1991	4 bis unter 5	1 444	729	715
	unter 5	5 162	2 651	2 511		unter 5	7 089	3 653	3 436
	%	4,3	4,7	3,9		%	4,1	4,7	3,6
1990	5 bis unter 6	992	518	474	1990	5 bis unter 6	1 582	825	757
1989	6 bis unter 7	959	444	515	1989	6 bis unter 7	1 482	784	698
1988	7 bis unter 8	979	486	493	1988	7 bis unter 8	1 459	712	747
1987	8 bis unter 9	943	496	447	1987	8 bis unter 9	1 462	735	727
1986	9 bis unter 10	956	475	481	1986	9 bis unter 10	1 417	724	693
	5 bis unter 10	4 829	2 419	2 410		5 bis unter 10	7 402	3 780	3 622
	%	4,0	4,3	3,7		%	4,2	4,8	3,8
1985	10 bis unter 11	923	468	455	1985	10 bis unter 11	1 363	670	693
1984	11 bis unter 12	897	451	446	1984	11 bis unter 12	1 452	743	709
1983	12 bis unter 13	843	438	405	1983	12 bis unter 13	1 432	718	714
1982	13 bis unter 14	992	489	503	1982	13 bis unter 14	1 525	790	735
1981	14 bis unter 15	950	476	474	1981	14 bis unter 15	1 499	780	719
	10 bis unter 15	4 605	2 322	2 283		10 bis unter 15	7 271	3 701	3 570
	%	3,8	4,1	3,5		%	4,2	4,7	3,7
1980	15 bis unter 16	927	488	459	1980	15 bis unter 16	1 570	791	779
1979	16 bis unter 17	869	444	425	1979	16 bis unter 17	1 367	704	663
1978	17 bis unter 18	788	371	417	1978	17 bis unter 18	1 370	701	669
1977	18 bis unter 19	855	452	403	1977	18 bis unter 19	1 327	661	666
1976	19 bis unter 20	840	395	445	1976	19 bis unter 20	1 388	654	734
	15 bis unter 20	4 279	2 130	2 149		15 bis unter 20	7 022	3 511	3 511
	%	3,5	3,7	3,3		%	4,0	4,5	3,6
1975	20 bis unter 21	930	465	465	1975	20 bis unter 21	1 408	700	708
1974	21 bis unter 22	978	479	499	1974	21 bis unter 22	1 398	706	692
1973	22 bis unter 23	967	468	499	1973	22 bis unter 23	1 394	660	734
1972	23 bis unter 24	1 067	521	546	1972	23 bis unter 24	1 573	787	786
1971	24 bis unter 25	1 343	650	693	1971	24 bis unter 25	1 918	917	1 001
	20 bis unter 25	5 285	2 583	2 702		20 bis unter 25	7 691	3 770	3 921
	%	4,4	4,5	4,2		%	4,4	4,8	4,1
1970	25 bis unter 26	1 551	781	770	1970	25 bis unter 26	1 951	915	1 036
1969	26 bis unter 27	1 747	886	861	1969	26 bis unter 27	2 224	1 051	1 173
1968	27 bis unter 28	2 108	995	1 111	1968	27 bis unter 28	2 711	1 240	1 471
1967	28 bis unter 29	2 348	1 148	1 200	1967	28 bis unter 29	2 889	1 358	1 531
1966	29 bis unter 30	2 680	1 294	1 386	1966	29 bis unter 30	2 981	1 402	1 579
	25 bis unter 30	10 432	5 104	5 328		25 bis unter 30	12 756	5 966	6 790
	%	8,6	9,0	8,2		%	7,3	7,6	7,1
1965	30 bis unter 31	2 771	1 313	1 458	1965	30 bis unter 31	3 128	1 522	1 606
1964	31 bis unter 32	2 961	1 438	1 523	1964	31 bis unter 32	3 148	1 475	1 673
1963	32 bis unter 33	2 981	1 461	1 520	1963	32 bis unter 33	3 212	1 580	1 632
1962	33 bis unter 34	2 871	1 389	1 482	1962	33 bis unter 34	3 040	1 453	1 587
1961	34 bis unter 35	2 788	1 432	1 356	1961	34 bis unter 35	2 747	1 323	1 424
	30 bis unter 35	14 372	7 033	7 339		30 bis unter 35	15 275	7 333	7 942
	%	11,8	12,4	11,4		%	8,8	9,4	8,3
1960	35 bis unter 36	2 678	1 388	1 290	1960	35 bis unter 36	2 703	1 306	1 397
1959	36 bis unter 37	2 494	1 273	1 221	1959	36 bis unter 37	2 577	1 258	1 319
1958	37 bis unter 38	2 372	1 222	1 150	1958	37 bis unter 38	2 434	1 170	1 264
1957	38 bis unter 39	2 350	1 175	1 175	1957	38 bis unter 39	2 326	1 168	1 158
1956	39 bis unter 40	2 168	1 095	1 073	1956	39 bis unter 40	2 277	1 061	1 216
	35 bis unter 40	12 062	6 153	5 909		35 bis unter 40	12 317	5 983	6 334
	%	9,9	10,8	9,1		%	7,1	7,6	6,6
1955	40 bis unter 41	2 072	1 046	1 026	1955	40 bis unter 41	2 277	1 080	1 197
1954	41 bis unter 42	2 155	1 069	1 086	1954	41 bis unter 42	2 236	1 054	1 182
1953	42 bis unter 43	2 139	1 065	1 074	1953	42 bis unter 43	2 442	1 145	1 297
1952	43 bis unter 44	2 081	1 054	1 027	1952	43 bis unter 44	2 388	1 093	1 295
1951	44 bis unter 45	2 136	1 058	1 078	1951	44 bis unter 45	2 580	1 197	1 383
	40 bis unter 45	10 583	5 292	5 291		40 bis unter 45	11 923	5 569	6 354
	%	8,7	9,3	8,2		%	6,8	7,1	6,6
1950	45 bis unter 46	2 294	1 162	1 132	1950	45 bis unter 46	2 776	1 274	1 502
1949	46 bis unter 47	2 129	1 123	1 006	1949	46 bis unter 47	2 856	1 356	1 500
1948	47 bis unter 48	1 980	1 008	972	1948	47 bis unter 48	2 690	1 284	1 406
1947	48 bis unter 49	1 700	889	811	1947	48 bis unter 49	2 458	1 158	1 298
1946	49 bis unter 50	1 386	758	628	1946	49 bis unter 50	1 961	998	963
	45 bis unter 50	9 489	4 940	4 549		45 bis unter 50	12 739	6 070	6 669
	%	7,8	8,7	7,0		%	7,3	7,8	6,9
1945	50 bis unter 51	1 517	796	721	1945	50 bis unter 51	2 180	1 091	1 089
1944	51 bis unter 52	1 861	975	886	1944	51 bis unter 52	3 103	1 511	1 592
1943	52 bis unter 53	1 968	1 041	927	1943	52 bis unter 53	3 342	1 667	1 675
1942	53 bis unter 54	1 740	941	799	1942	53 bis unter 54	3 064	1 519	1 545
1941	54 bis unter 55	1 993	1 033	960	1941	54 bis unter 55	3 562	1 672	1 890
	50 bis unter 55	9 079	4 786	4 293		50 bis unter 55	15 251	7 460	7 791
	%	7,5	8,4	6,6		%	8,7	9,5	8,1
1940	55 bis unter 56	1 806	938	868	1940	55 bis unter 56	3 387	1 674	1 713
1939	56 bis unter 57	1 673	854	819	1939	56 bis unter 57	3 153	1 535	1 618
1938	57 bis unter 58	1 516	758	758	1938	57 bis unter 58	2 814	1 388	1 426
1937	58 bis unter 59	1 450	738	712	1937	58 bis unter 59	2 757	1 330	1 427
1936	59 bis unter 60	1 319	677	642	1936	59 bis unter 60	2 631	1 229	1 402
	55 bis unter 60	7 764	3 965	3 799		55 bis unter 60	14 742	7 156	7 586
	%	6,4	7,0	5,9		%	8,5	9,2	7,9
1935 - 1929	60 bis unter 65	4 923	2 282	2 641	1935 - 1929	60 bis unter 65	9 321	4 399	4 922
1928 - 1924	65 bis unter 70	4 313	1 752	2 561	1928 - 1924	65 bis unter 70	8 471	3 405	5 066
1923 - 1914	70 bis unter 80	7 386	2 013	5 373	1923 - 1914	70 bis unter 80	13 325	3 986	9 339
1913 u. fr.	80 und mehr	6 865	1 394	5 471	1913 u. fr.	80 und mehr	11 864	2 474	9 390
	80 und mehr	23 487	7 441	16 046		80 und mehr	42 981	14 264	28 717
	%	19,3	13,1	24,8		%	24,6	18,2	29,8
	Insgesamt	121 428	58 819	64 609		Insgesamt	174 459	78 196	96 263
	%	100	100	100		%	100	100	100

Noch 2.a Fortgeschriebene deutsche Bevölkerung in den Bezirken von Berlin am 31. Dezember 1995 nach Geburts-, Altersjahren und Geschlecht

Geburts-jahr	Alter in Jahren	Ins-gesamt	Männ-lich	Weib-lich	Geburts-jahr	Alter in Jahren	Ins-gesamt	Männ-lich	Weib-lich
Tempelhof					Neukölln				
1995	unter 1	1 332	718	614	1995	unter 1	2 330	1 198	1 132
1994	1 bis unter 2	1 328	692	636	1994	1 bis unter 2	2 193	1 109	1 084
1993	2 bis unter 3	1 468	760	708	1993	2 bis unter 3	2 318	1 169	1 149
1992	3 bis unter 4	1 486	788	698	1992	3 bis unter 4	2 350	1 274	1 076
1991	4 bis unter 5	1 431	756	675	1991	4 bis unter 5	2 313	1 227	1 086
	unter 5	7 045	3 714	3 331		unter 5	11 504	5 977	5 527
	%	4,1	4,7	3,5		%	4,5	4,9	4,1
1990	5 bis unter 6	1 482	802	690	1990	5 bis unter 6	2 321	1 151	1 170
1989	6 bis unter 7	1 504	799	705	1989	6 bis unter 7	2 407	1 235	1 172
1988	7 bis unter 8	1 513	782	731	1988	7 bis unter 8	2 417	1 250	1 167
1987	8 bis unter 9	1 497	766	731	1987	8 bis unter 9	2 248	1 170	1 078
1986	9 bis unter 10	1 505	779	726	1986	9 bis unter 10	2 194	1 107	1 087
	5 bis unter 10	7 511	3 928	3 583		5 bis unter 10	11 587	5 913	5 674
	%	4,3	4,9	3,8		%	4,5	4,9	4,2
1985	10 bis unter 11	1 479	772	707	1985	10 bis unter 11	2 246	1 131	1 115
1984	11 bis unter 12	1 468	737	731	1984	11 bis unter 12	2 269	1 217	1 052
1983	12 bis unter 13	1 506	740	766	1983	12 bis unter 13	2 210	1 187	1 023
1982	13 bis unter 14	1 503	737	766	1982	13 bis unter 14	2 228	1 158	1 070
1981	14 bis unter 15	1 483	738	745	1981	14 bis unter 15	2 231	1 129	1 102
	10 bis unter 15	7 439	3 724	3 715		10 bis unter 15	11 184	5 822	5 362
	%	4,3	4,7	4,0		%	4,4	4,8	4,0
1980	15 bis unter 16	1 539	812	727	1980	15 bis unter 16	2 141	1 054	1 087
1979	16 bis unter 17	1 415	768	647	1979	16 bis unter 17	2 002	993	1 009
1978	17 bis unter 18	1 387	728	659	1978	17 bis unter 18	1 969	1 001	968
1977	18 bis unter 19	1 332	676	656	1977	18 bis unter 19	1 955	976	979
1976	19 bis unter 20	1 509	782	727	1976	19 bis unter 20	2 166	1 075	1 091
	15 bis unter 20	7 182	3 766	3 416		15 bis unter 20	10 233	5 099	5 134
	%	4,1	4,7	3,6		%	4,0	4,2	3,8
1975	20 bis unter 21	1 447	706	741	1975	20 bis unter 21	2 160	1 100	1 060
1974	21 bis unter 22	1 534	733	801	1974	21 bis unter 22	2 366	1 157	1 209
1973	22 bis unter 23	1 523	743	780	1973	22 bis unter 23	2 432	1 171	1 261
1972	23 bis unter 24	1 635	789	846	1972	23 bis unter 24	2 703	1 278	1 425
1971	24 bis unter 25	1 905	985	920	1971	24 bis unter 25	3 272	1 549	1 723
	20 bis unter 25	8 044	3 956	4 088		20 bis unter 25	12 933	6 255	6 678
	%	4,6	5,0	4,4		%	5,1	5,1	5,0
1970	25 bis unter 26	2 122	1 033	1 089	1970	25 bis unter 26	3 371	1 705	1 666
1969	26 bis unter 27	2 382	1 186	1 216	1969	26 bis unter 27	3 904	1 914	1 990
1968	27 bis unter 28	2 628	1 288	1 340	1968	27 bis unter 28	4 476	2 218	2 258
1967	28 bis unter 29	2 813	1 379	1 434	1967	28 bis unter 29	4 948	2 508	2 440
1966	29 bis unter 30	2 871	1 388	1 483	1966	29 bis unter 30	5 138	2 515	2 623
	25 bis unter 30	12 816	6 254	6 562		25 bis unter 30	21 837	10 860	10 977
	%	7,4	7,8	7,0		%	8,5	8,9	8,2
1965	30 bis unter 31	2 893	1 471	1 422	1965	30 bis unter 31	5 403	2 752	2 651
1964	31 bis unter 32	2 974	1 468	1 506	1964	31 bis unter 32	5 505	2 859	2 646
1963	32 bis unter 33	2 904	1 428	1 476	1963	32 bis unter 33	5 297	2 725	2 572
1962	33 bis unter 34	2 703	1 378	1 325	1962	33 bis unter 34	4 949	2 518	2 431
1961	34 bis unter 35	2 615	1 258	1 357	1961	34 bis unter 35	4 821	2 533	2 288
	30 bis unter 35	14 089	7 003	7 086		30 bis unter 35	25 975	13 387	12 588
	%	8,1	8,8	7,5		%	10,1	11,0	9,4
1960	35 bis unter 36	2 514	1 257	1 257	1960	35 bis unter 36	4 535	2 373	2 162
1959	36 bis unter 37	2 503	1 267	1 236	1959	36 bis unter 37	4 381	2 244	2 137
1958	37 bis unter 38	2 286	1 106	1 180	1958	37 bis unter 38	3 797	1 979	1 818
1957	38 bis unter 39	2 135	1 022	1 113	1957	38 bis unter 39	3 667	1 928	1 739
1956	39 bis unter 40	2 147	1 047	1 100	1956	39 bis unter 40	3 659	1 886	1 773
	35 bis unter 40	11 585	5 699	5 886		35 bis unter 40	20 039	10 410	9 629
	%	6,7	7,2	6,3		%	7,8	8,6	7,2
1955	40 bis unter 41	2 174	1 042	1 132	1955	40 bis unter 41	3 511	1 800	1 711
1954	41 bis unter 42	2 165	1 025	1 140	1954	41 bis unter 42	3 432	1 796	1 636
1953	42 bis unter 43	2 316	1 155	1 161	1953	42 bis unter 43	3 460	1 821	1 639
1952	43 bis unter 44	2 357	1 092	1 265	1952	43 bis unter 44	3 484	1 753	1 731
1951	44 bis unter 45	2 486	1 185	1 301	1951	44 bis unter 45	3 680	1 879	1 801
	40 bis unter 45	11 498	5 499	5 999		40 bis unter 45	17 567	9 049	8 518
	%	6,6	6,9	6,4		%	6,9	7,4	6,3
1950	45 bis unter 46	2 766	1 313	1 453	1950	45 bis unter 46	3 972	2 012	1 960
1949	46 bis unter 47	2 662	1 315	1 347	1949	46 bis unter 47	3 790	1 928	1 862
1948	47 bis unter 48	2 444	1 191	1 253	1948	47 bis unter 48	3 368	1 763	1 605
1947	48 bis unter 49	2 333	1 157	1 176	1947	48 bis unter 49	3 119	1 599	1 520
1946	49 bis unter 50	1 860	942	918	1946	49 bis unter 50	2 490	1 299	1 191
	45 bis unter 50	12 065	5 918	6 147		45 bis unter 50	16 739	8 601	8 138
	%	7,0	7,4	6,5		%	6,5	7,1	6,1
1945	50 bis unter 51	2 263	1 110	1 153	1945	50 bis unter 51	2 954	1 536	1 418
1944	51 bis unter 52	3 008	1 504	1 504	1944	51 bis unter 52	4 091	2 159	1 932
1943	52 bis unter 53	3 313	1 613	1 700	1943	52 bis unter 53	4 272	2 234	2 038
1942	53 bis unter 54	3 190	1 620	1 570	1942	53 bis unter 54	4 148	2 117	2 031
1941	54 bis unter 55	3 599	1 857	1 742	1941	54 bis unter 55	4 863	2 559	2 304
	50 bis unter 55	15 373	7 704	7 669		50 bis unter 55	20 328	10 605	9 723
	%	8,9	9,7	8,2		%	7,9	8,7	7,2
1940	55 bis unter 56	3 542	1 795	1 747	1940	55 bis unter 56	4 570	2 358	2 212
1939	56 bis unter 57	3 189	1 557	1 612	1939	56 bis unter 57	4 348	2 204	2 144
1938	57 bis unter 58	3 097	1 529	1 568	1938	57 bis unter 58	3 907	2 028	1 879
1937	58 bis unter 59	2 823	1 371	1 452	1937	58 bis unter 59	3 746	1 890	1 856
1936	59 bis unter 60	2 815	1 395	1 420	1936	59 bis unter 60	3 581	1 747	1 834
	55 bis unter 60	15 446	7 647	7 799		55 bis unter 60	20 152	10 227	9 925
	%	8,9	9,6	8,3		%	7,9	8,4	7,4
1935 - 1929	60 bis unter 65	10 109	4 757	5 352	1935 - 1929	60 bis unter 65	13 813	6 528	7 285
1928 - 1924	65 bis unter 70	8 526	3 524	5 002	1928 - 1924	65 bis unter 70	11 274	4 625	6 649
1923 - 1914	70 bis unter 80	12 985	3 904	9 081	1923 - 1914	70 bis unter 80	16 474	4 958	11 516
1913 u. fr.	80 und mehr	11 852	2 662	9 170	1913 u. fr.	80 und mehr	14 395	3 337	11 058
	60 und mehr	43 472	14 887	28 605		60 und mehr	55 956	19 448	36 508
	%	25,0	18,7	30,5		%	21,9	16,0	27,2
	Insgesamt	173 585	79 679	93 886		Insgesamt	256 034	121 653	134 381
	%	100	100	100		%	100	100	100

Noch 2.a Fortgeschriebene deutsche Bevölkerung in den Bezirken von Berlin am 31. Dezember 1995 nach Geburts-, Altersjahren und Geschlecht

Geburts-jahr	Alter in Jahren	Ins-gesamt	Männ-lich	Weib-lich	Geburts-jahr	Alter in Jahren	Ins-gesamt	Männ-lich	Weib-lich
Treptow					Köpenick				
1995	unter 1	570	302	268	1995	unter 1	523	265	258
1994	1 bis unter 2	512	290	222	1994	1 bis unter 2	475	244	231
1993	2 bis unter 3	558	296	262	1993	2 bis unter 3	473	232	241
1992	3 bis unter 4	608	295	313	1992	3 bis unter 4	514	265	249
1991	4 bis unter 5	750	408	342	1991	4 bis unter 5	638	321	317
	unter 5	2 988	1 591	1 407		unter 5	2 623	1 327	1 296
	%	2,9	3,3	2,6		%	2,5	2,7	2,3
1990	5 bis unter 6	1 264	651	613	1990	5 bis unter 6	1 016	497	519
1989	6 bis unter 7	1 235	663	572	1989	6 bis unter 7	1 076	548	528
1988	7 bis unter 8	1 255	645	610	1988	7 bis unter 8	1 103	583	510
1987	8 bis unter 9	1 145	593	552	1987	8 bis unter 9	1 202	617	585
1986	9 bis unter 10	1 163	600	563	1986	9 bis unter 10	1 124	543	581
	5 bis unter 10	6 062	3 152	2 910		5 bis unter 10	5 521	2 798	2 723
	%	5,9	6,4	5,4		%	5,2	5,6	4,9
1985	10 bis unter 11	1 076	544	532	1985	10 bis unter 11	1 138	573	565
1984	11 bis unter 12	1 014	520	494	1984	11 bis unter 12	1 152	581	571
1983	12 bis unter 13	1 035	507	528	1983	12 bis unter 13	1 192	625	567
1982	13 bis unter 14	996	503	493	1982	13 bis unter 14	1 198	653	545
1981	14 bis unter 15	1 039	522	517	1981	14 bis unter 15	1 168	623	545
	10 bis unter 15	5 160	2 598	2 564		10 bis unter 15	5 848	3 055	2 793
	%	5,0	5,3	4,7		%	5,5	6,1	5,0
1980	15 bis unter 16	1 040	542	498	1980	15 bis unter 16	1 150	604	546
1979	16 bis unter 17	997	517	480	1979	16 bis unter 17	1 160	591	569
1978	17 bis unter 18	956	499	457	1978	17 bis unter 18	1 040	540	500
1977	18 bis unter 19	970	505	465	1977	18 bis unter 19	1 056	571	485
1976	19 bis unter 20	896	488	408	1976	19 bis unter 20	1 055	544	511
	15 bis unter 20	4 859	2 551	2 308		15 bis unter 20	5 461	2 850	2 611
	%	4,7	5,2	4,3		%	5,2	5,7	4,7
1975	20 bis unter 21	951	514	437	1975	20 bis unter 21	960	501	459
1974	21 bis unter 22	902	442	460	1974	21 bis unter 22	887	458	428
1973	22 bis unter 23	881	425	456	1973	22 bis unter 23	816	502	414
1972	23 bis unter 24	1 049	527	522	1972	23 bis unter 24	984	496	488
1971	24 bis unter 25	1 294	633	661	1971	24 bis unter 25	1 126	621	505
	20 bis unter 25	5 077	2 541	2 536		20 bis unter 25	4 883	2 579	2 304
	%	4,9	5,2	4,7		%	4,6	5,2	4,2
1970	25 bis unter 26	1 342	674	668	1970	25 bis unter 26	1 239	674	565
1969	26 bis unter 27	1 568	752	816	1969	26 bis unter 27	1 367	717	650
1968	27 bis unter 28	1 605	814	791	1968	27 bis unter 28	1 415	741	674
1967	28 bis unter 29	1 729	906	823	1967	28 bis unter 29	1 435	753	682
1966	29 bis unter 30	1 878	953	925	1966	29 bis unter 30	1 607	814	793
	25 bis unter 30	8 122	4 099	4 023		25 bis unter 30	7 063	3 699	3 364
	%	7,9	8,4	7,4		%	6,7	7,4	6,1
1965	30 bis unter 31	2 064	1 059	1 005	1965	30 bis unter 31	1 779	953	826
1964	31 bis unter 32	2 017	1 088	929	1964	31 bis unter 32	1 809	980	829
1963	32 bis unter 33	2 033	1 067	966	1963	32 bis unter 33	1 884	979	905
1962	33 bis unter 34	1 829	961	868	1962	33 bis unter 34	1 815	934	881
1961	34 bis unter 35	1 688	942	746	1961	34 bis unter 35	1 647	890	757
	30 bis unter 35	9 631	5 117	4 514		30 bis unter 35	8 934	4 736	4 198
	%	9,3	10,5	8,3		%	8,5	9,5	7,6
1960	35 bis unter 36	1 568	836	732	1960	35 bis unter 36	1 506	817	689
1959	36 bis unter 37	1 482	800	682	1959	36 bis unter 37	1 520	803	717
1958	37 bis unter 38	1 298	685	613	1958	37 bis unter 38	1 370	700	670
1957	38 bis unter 39	1 211	637	574	1957	38 bis unter 39	1 285	648	637
1956	39 bis unter 40	1 274	684	590	1956	39 bis unter 40	1 276	652	624
	35 bis unter 40	6 633	3 642	3 191		35 bis unter 40	6 957	3 620	3 337
	%	6,6	7,4	5,9		%	6,6	7,2	6,0
1955	40 bis unter 41	1 176	598	578	1955	40 bis unter 41	1 336	687	669
1954	41 bis unter 42	1 171	585	586	1954	41 bis unter 42	1 319	656	663
1953	42 bis unter 43	1 158	583	575	1953	42 bis unter 43	1 396	675	721
1952	43 bis unter 44	1 145	554	591	1952	43 bis unter 44	1 337	645	692
1951	44 bis unter 45	1 171	576	595	1951	44 bis unter 45	1 418	692	726
	40 bis unter 45	5 821	2 896	2 925		40 bis unter 45	6 806	3 335	3 471
	%	5,7	5,9	5,4		%	6,5	6,7	6,3
1950	45 bis unter 46	1 197	596	601	1950	45 bis unter 46	1 374	687	687
1949	46 bis unter 47	1 105	556	549	1949	46 bis unter 47	1 209	602	607
1948	47 bis unter 48	1 022	494	528	1948	47 bis unter 48	1 136	575	561
1947	48 bis unter 49	1 000	491	509	1947	48 bis unter 49	1 107	539	568
1946	49 bis unter 50	702	343	359	1946	49 bis unter 50	816	364	452
	45 bis unter 50	5 026	2 480	2 546		45 bis unter 50	5 642	2 767	2 875
	%	4,9	5,1	4,7		%	5,4	5,5	5,2
1945	50 bis unter 51	959	436	523	1945	50 bis unter 51	1 050	475	575
1944	51 bis unter 52	1 412	640	772	1944	51 bis unter 52	1 574	757	817
1943	52 bis unter 53	1 586	731	855	1943	52 bis unter 53	1 758	807	951
1942	53 bis unter 54	1 618	737	881	1942	53 bis unter 54	1 841	828	1 013
1941	54 bis unter 55	2 153	968	1 185	1941	54 bis unter 55	2 201	1 005	1 196
	50 bis unter 55	7 728	3 512	4 216		50 bis unter 55	8 424	3 872	4 552
	%	7,5	7,2	7,8		%	8,0	7,7	8,2
1940	55 bis unter 56	2 201	1 007	1 194	1940	55 bis unter 56	2 298	1 066	1 232
1939	56 bis unter 57	2 109	957	1 152	1939	56 bis unter 57	2 306	1 083	1 213
1938	57 bis unter 58	2 102	934	1 168	1938	57 bis unter 58	2 269	1 010	1 259
1937	58 bis unter 59	2 093	957	1 136	1937	58 bis unter 59	2 199	1 022	1 177
1936	59 bis unter 60	2 148	983	1 165	1936	59 bis unter 60	2 131	1 028	1 103
	55 bis unter 60	10 653	4 838	5 815		55 bis unter 60	11 203	5 219	5 984
	%	10,3	9,9	10,8		%	10,6	10,4	10,8
1935 - 1929	60 bis unter 65	8 074	3 899	4 175	1935 - 1929	60 bis unter 65	8 274	4 009	4 265
1928 - 1924	65 bis unter 70	5 971	2 726	3 245	1928 - 1924	65 bis unter 70	5 976	2 724	3 252
1923 - 1914	70 bis unter 80	6 431	2 139	4 292	1923 - 1914	70 bis unter 80	6 767	2 257	4 510
1913 u. fr.	80 und mehr	4 566	1 160	3 406	1913 u. fr.	80 und mehr	5 027	1 207	3 820
	60 und mehr	25 042	9 924	15 118		60 und mehr	26 044	10 197	15 847
	%	24,3	20,3	28,0		%	24,7	20,4	28,6
	Insgesamt	103 012	48 939	54 073		Insgesamt	105 409	50 054	55 355
	%	100	100	100		%	100	100	100

Noch 2.a Fortgeschriebene deutsche Bevölkerung in den Bezirken von Berlin am 31. Dezember 1995 nach Geburts-, Altersjahren und Geschlecht

Geburts- jahr	Alter in Jahren	Ins- gesamt	Männ- lich	Weib- lich	Geburts- jahr	Alter in Jahren	Ins- gesamt	Männ- lich	Weib- lich
Lichtenberg					Weißensee				
1995	unter 1	761	389	372	1995	unter 1	343	186	157
1994	1 bis unter 2	726	368	358	1994	1 bis unter 2	314	155	159
1993	2 bis unter 3	715	355	360	1993	2 bis unter 3	280	139	141
1992	3 bis unter 4	773	384	389	1992	3 bis unter 4	308	159	149
1991	4 bis unter 5	820	426	394	1991	4 bis unter 5	368	196	172
	unter 5	3 795	1 922	1 873		unter 5	1 613	835	778
	%	2,5	2,6	2,3		%	3,0	3,3	2,8
1990	5 bis unter 6	1 440	745	695	1990	5 bis unter 6	614	311	303
1989	6 bis unter 7	1 524	776	748	1989	6 bis unter 7	591	287	304
1988	7 bis unter 8	1 609	812	797	1988	7 bis unter 8	610	306	304
1987	8 bis unter 9	1 616	794	822	1987	8 bis unter 9	585	300	285
1986	9 bis unter 10	1 484	741	743	1986	9 bis unter 10	559	282	277
	5 bis unter 10	7 673	3 868	3 805		5 bis unter 10	2 969	1 486	1 483
	%	5,0	5,3	4,8		%	5,5	5,8	5,3
1985	10 bis unter 11	1 567	782	785	1985	10 bis unter 11	556	281	275
1984	11 bis unter 12	1 516	768	748	1984	11 bis unter 12	560	281	279
1983	12 bis unter 13	1 614	813	801	1983	12 bis unter 13	559	293	266
1982	13 bis unter 14	1 617	800	817	1982	13 bis unter 14	540	289	251
1981	14 bis unter 15	1 699	853	846	1981	14 bis unter 15	585	310	275
	10 bis unter 15	8 013	4 016	3 997		10 bis unter 15	2 800	1 454	1 346
	%	5,3	5,5	5,0		%	5,2	5,7	4,8
1980	15 bis unter 16	1 753	890	863	1980	15 bis unter 16	583	281	282
1979	16 bis unter 17	1 743	889	854	1979	16 bis unter 17	497	256	241
1978	17 bis unter 18	1 782	911	871	1978	17 bis unter 18	509	272	237
1977	18 bis unter 19	1 834	963	871	1977	18 bis unter 19	506	265	241
1976	19 bis unter 20	1 829	891	938	1976	19 bis unter 20	474	262	212
	15 bis unter 20	8 941	4 544	4 397		15 bis unter 20	2 549	1 336	1 213
	%	5,9	6,3	5,5		%	4,8	5,2	4,3
1975	20 bis unter 21	1 748	887	861	1975	20 bis unter 21	480	273	207
1974	21 bis unter 22	1 802	882	920	1974	21 bis unter 22	483	239	244
1973	22 bis unter 23	1 831	933	898	1973	22 bis unter 23	510	256	254
1972	23 bis unter 24	1 949	1 040	909	1972	23 bis unter 24	513	282	231
1971	24 bis unter 25	2 270	1 164	1 106	1971	24 bis unter 25	720	381	339
	20 bis unter 25	9 600	4 906	4 694		20 bis unter 25	2 706	1 411	1 295
	%	6,3	6,8	5,9		%	5,0	5,5	4,8
1970	25 bis unter 26	2 337	1 235	1 102	1970	25 bis unter 26	800	419	381
1969	26 bis unter 27	2 371	1 255	1 116	1969	26 bis unter 27	817	419	398
1968	27 bis unter 28	2 403	1 250	1 153	1968	27 bis unter 28	905	445	460
1967	28 bis unter 29	2 424	1 261	1 163	1967	28 bis unter 29	965	495	470
1966	29 bis unter 30	2 470	1 318	1 152	1966	29 bis unter 30	979	512	467
	25 bis unter 30	12 005	6 319	5 686		25 bis unter 30	4 466	2 290	2 176
	%	7,9	8,7	7,1		%	8,3	8,9	7,8
1985	30 bis unter 31	2 472	1 330	1 142	1985	30 bis unter 31	1 036	578	458
1984	31 bis unter 32	2 540	1 393	1 147	1984	31 bis unter 32	1 038	557	481
1983	32 bis unter 33	2 510	1 369	1 141	1983	32 bis unter 33	1 110	576	534
1982	33 bis unter 34	2 303	1 234	1 069	1982	33 bis unter 34	977	493	484
1981	34 bis unter 35	2 255	1 223	1 032	1981	34 bis unter 35	953	513	440
	30 bis unter 35	12 080	6 549	5 531		30 bis unter 35	5 114	2 717	2 397
	%	7,9	9,0	6,9		%	9,5	10,6	8,6
1960	35 bis unter 36	2 049	1 045	1 004	1960	35 bis unter 36	802	440	362
1959	36 bis unter 37	2 036	1 066	970	1959	36 bis unter 37	739	400	339
1958	37 bis unter 38	1 880	975	905	1958	37 bis unter 38	796	423	373
1957	38 bis unter 39	1 853	937	916	1957	38 bis unter 39	688	372	316
1956	39 bis unter 40	1 851	917	934	1956	39 bis unter 40	638	327	311
	35 bis unter 40	9 669	4 940	4 729		35 bis unter 40	3 663	1 962	1 701
	%	6,3	6,8	5,9		%	6,8	7,8	6,1
1955	40 bis unter 41	1 853	937	916	1955	40 bis unter 41	670	380	290
1954	41 bis unter 42	1 956	960	996	1954	41 bis unter 42	680	360	320
1953	42 bis unter 43	2 093	1 017	1 076	1953	42 bis unter 43	633	311	322
1952	43 bis unter 44	2 021	936	1 085	1952	43 bis unter 44	654	337	317
1951	44 bis unter 45	2 135	1 006	1 129	1951	44 bis unter 45	657	343	314
	40 bis unter 45	10 088	4 856	5 232		40 bis unter 45	3 294	1 731	1 563
	%	6,6	6,7	6,5		%	6,1	6,7	5,6
1950	45 bis unter 46	2 309	1 041	1 268	1950	45 bis unter 46	702	345	357
1949	46 bis unter 47	2 132	923	1 209	1949	46 bis unter 47	630	312	318
1948	47 bis unter 48	2 086	927	1 159	1948	47 bis unter 48	580	273	307
1947	48 bis unter 49	2 069	946	1 123	1947	48 bis unter 49	580	264	316
1946	49 bis unter 50	1 527	685	842	1946	49 bis unter 50	364	172	192
	45 bis unter 50	10 103	4 522	5 581		45 bis unter 50	2 856	1 366	1 490
	%	6,6	6,2	7,0		%	5,3	5,3	5,3
1945	50 bis unter 51	1 937	862	1 075	1945	50 bis unter 51	528	239	289
1944	51 bis unter 52	2 900	1 320	1 580	1944	51 bis unter 52	797	364	433
1943	52 bis unter 53	3 204	1 483	1 721	1943	52 bis unter 53	878	430	448
1942	53 bis unter 54	2 834	1 309	1 525	1942	53 bis unter 54	954	467	487
1941	54 bis unter 55	3 652	1 764	1 888	1941	54 bis unter 55	1 114	516	598
	50 bis unter 55	14 527	6 738	7 789		50 bis unter 55	4 271	2 016	2 255
	%	9,5	9,3	9,7		%	8,0	7,9	8,1
1940	55 bis unter 56	3 463	1 742	1 721	1940	55 bis unter 56	1 105	515	590
1939	56 bis unter 57	3 249	1 570	1 679	1939	56 bis unter 57	1 118	526	592
1938	57 bis unter 58	2 973	1 420	1 553	1938	57 bis unter 58	974	473	501
1937	58 bis unter 59	2 869	1 335	1 534	1937	58 bis unter 59	984	476	508
1936	59 bis unter 60	2 679	1 280	1 399	1936	59 bis unter 60	985	457	528
	55 bis unter 60	15 233	7 347	7 886		55 bis unter 60	5 166	2 447	2 719
	%	10,0	10,1	9,9		%	9,6	9,5	9,7
1935 - 1929	60 bis unter 65	10 542	5 095	5 447	1935 - 1929	60 bis unter 65	3 718	1 806	1 912
1928 - 1924	65 bis unter 70	7 674	3 494	4 180	1928 - 1924	65 bis unter 70	2 755	1 238	1 517
1923 - 1914	70 bis unter 80	7 698	2 391	5 217	1923 - 1914	70 bis unter 80	3 211	983	2 228
1913 u. fr.	80 und mehr	5 075	1 124	3 951	1913 u. fr.	80 und mehr	2 458	591	1 867
	60 und mehr	30 899	12 104	18 795		60 und mehr	12 142	4 618	7 524
	%	20,2	16,7	23,5		%	22,6	18,0	26,9
	Insgesamt	152 626	72 631	79 995		Insgesamt	53 609	25 669	27 940
	%	100	100	100		%	100	100	100

Noch 2.a Fortgeschriebene deutsche Bevölkerung in den Bezirken von Berlin am 31. Dezember 1995 nach Geburts-, Altersjahren und Geschlecht

Geburts-jahr	Alter in Jahren	Ins-gesamt	Männ-lich	Weib-lich	Geburts-jahr	Alter in Jahren	Ins-gesamt	Männ-lich	Weib-lich
Pankow					Reinickendorf				
1995	unter 1	679	348	331	1995	unter 1	1 756	847	909
1994	1 bis unter 2	647	328	319	1994	1 bis unter 2	1 886	970	916
1993	2 bis unter 3	617	322	295	1993	2 bis unter 3	1 898	973	925
1992	3 bis unter 4	644	329	315	1992	3 bis unter 4	2 031	1 060	971
1991	4 bis unter 5	655	328	327	1991	4 bis unter 5	2 067	1 044	1 023
	unter 5	3 242	1 655	1 587		unter 5	9 638	4 894	4 744
	%	3,0	3,3	2,8		%	4,2	4,6	3,9
1990	5 bis unter 6	1 121	579	542	1990	5 bis unter 6	2 190	1 111	1 079
1989	6 bis unter 7	1 122	547	575	1989	6 bis unter 7	2 139	1 102	1 037
1988	7 bis unter 8	1 180	610	570	1988	7 bis unter 8	2 389	1 246	1 143
1987	8 bis unter 9	1 242	629	613	1987	8 bis unter 9	2 226	1 128	1 098
1986	9 bis unter 10	1 124	566	558	1986	9 bis unter 10	2 244	1 148	1 096
	5 bis unter 10	5 789	2 931	2 858		5 bis unter 10	11 188	5 735	5 453
	%	5,4	5,8	5,0		%	4,9	5,3	4,4
1985	10 bis unter 11	1 125	551	574	1985	10 bis unter 11	2 155	1 107	1 048
1984	11 bis unter 12	1 170	590	580	1984	11 bis unter 12	2 223	1 159	1 064
1983	12 bis unter 13	1 161	592	569	1983	12 bis unter 13	2 195	1 077	1 118
1982	13 bis unter 14	1 226	626	600	1982	13 bis unter 14	2 206	1 108	1 098
1981	14 bis unter 15	1 233	624	609	1981	14 bis unter 15	2 195	1 108	1 087
	10 bis unter 15	5 915	2 983	2 932		10 bis unter 15	10 974	5 559	5 415
	%	5,5	5,9	5,1		%	4,8	5,2	4,4
1980	15 bis unter 16	1 312	663	649	1980	15 bis unter 16	2 206	1 123	1 083
1979	16 bis unter 17	1 238	649	589	1979	16 bis unter 17	2 011	1 060	951
1978	17 bis unter 18	1 256	647	609	1978	17 bis unter 18	2 062	1 022	1 040
1977	18 bis unter 19	1 320	669	651	1977	18 bis unter 19	1 924	995	929
1976	19 bis unter 20	1 144	584	560	1976	19 bis unter 20	2 102	1 040	1 062
	15 bis unter 20	6 270	3 212	3 058		15 bis unter 20	10 305	5 240	5 065
	%	5,8	6,4	5,4		%	4,5	4,9	4,1
1975	20 bis unter 21	1 068	510	558	1975	20 bis unter 21	2 014	1 016	998
1974	21 bis unter 22	1 047	507	540	1974	21 bis unter 22	2 054	1 075	979
1973	22 bis unter 23	1 048	497	551	1973	22 bis unter 23	1 952	944	1 008
1972	23 bis unter 24	1 221	601	620	1972	23 bis unter 24	2 216	1 122	1 094
1971	24 bis unter 25	1 481	710	771	1971	24 bis unter 25	2 522	1 295	1 227
	20 bis unter 25	5 883	2 825	3 058		20 bis unter 25	10 758	5 452	5 306
	%	5,5	5,6	5,3		%	4,7	5,1	4,3
1970	25 bis unter 26	1 537	752	785	1970	25 bis unter 26	2 608	1 298	1 310
1969	26 bis unter 27	1 719	859	860	1969	26 bis unter 27	2 876	1 472	1 404
1968	27 bis unter 28	1 813	905	908	1968	27 bis unter 28	3 270	1 661	1 609
1967	28 bis unter 29	1 813	914	899	1967	28 bis unter 29	3 337	1 687	1 650
1966	29 bis unter 30	1 932	972	960	1966	29 bis unter 30	3 633	1 831	1 802
	25 bis unter 30	8 814	4 402	4 412		25 bis unter 30	15 724	7 949	7 775
	%	8,2	8,7	7,7		%	6,8	7,4	6,3
1965	30 bis unter 31	2 047	1 051	996	1965	30 bis unter 31	3 600	1 809	1 791
1964	31 bis unter 32	1 977	1 039	938	1964	31 bis unter 32	3 791	1 989	1 822
1963	32 bis unter 33	2 016	1 013	1 003	1963	32 bis unter 33	3 673	1 890	1 783
1962	33 bis unter 34	1 958	1 040	918	1962	33 bis unter 34	3 467	1 652	1 815
1961	34 bis unter 35	1 876	997	879	1961	34 bis unter 35	3 473	1 742	1 731
	30 bis unter 35	9 874	5 140	4 734		30 bis unter 35	18 004	9 062	8 942
	%	9,2	10,2	8,3		%	7,8	8,4	7,3
1960	35 bis unter 36	1 634	863	771	1960	35 bis unter 36	3 263	1 643	1 620
1959	36 bis unter 37	1 633	854	779	1959	36 bis unter 37	3 291	1 664	1 627
1958	37 bis unter 38	1 428	734	694	1958	37 bis unter 38	2 942	1 437	1 505
1957	38 bis unter 39	1 483	737	746	1957	38 bis unter 39	2 907	1 415	1 492
1956	39 bis unter 40	1 352	681	671	1956	39 bis unter 40	2 862	1 397	1 465
	35 bis unter 40	7 530	3 869	3 661		35 bis unter 40	15 265	7 556	7 709
	%	7,0	7,7	6,4		%	6,6	7,0	6,3
1955	40 bis unter 41	1 481	731	750	1955	40 bis unter 41	2 902	1 489	1 413
1954	41 bis unter 42	1 458	705	753	1954	41 bis unter 42	2 968	1 422	1 546
1953	42 bis unter 43	1 567	761	806	1953	42 bis unter 43	2 896	1 458	1 438
1952	43 bis unter 44	1 456	707	749	1952	43 bis unter 44	3 097	1 499	1 598
1951	44 bis unter 45	1 441	707	734	1951	44 bis unter 45	3 332	1 586	1 746
	40 bis unter 45	7 403	3 611	3 792		40 bis unter 45	15 195	7 454	7 741
	%	6,9	7,2	6,6		%	6,6	6,9	6,3
1950	45 bis unter 46	1 468	726	742	1950	45 bis unter 46	3 599	1 702	1 897
1949	46 bis unter 47	1 324	650	674	1949	46 bis unter 47	3 694	1 797	1 897
1948	47 bis unter 48	1 211	613	598	1948	47 bis unter 48	3 406	1 652	1 754
1947	48 bis unter 49	1 111	525	586	1947	48 bis unter 49	3 211	1 579	1 632
1946	49 bis unter 50	823	416	407	1946	49 bis unter 50	2 513	1 288	1 225
	45 bis unter 50	5 937	2 930	3 007		45 bis unter 50	16 423	8 018	8 405
	%	5,5	5,8	5,3		%	7,1	7,5	6,9
1945	50 bis unter 51	1 065	495	570	1945	50 bis unter 51	3 159	1 549	1 610
1944	51 bis unter 52	1 499	701	798	1944	51 bis unter 52	4 364	2 216	2 148
1943	52 bis unter 53	1 770	841	929	1943	52 bis unter 53	4 405	2 332	2 073
1942	53 bis unter 54	1 614	795	819	1942	53 bis unter 54	4 218	2 248	1 970
1941	54 bis unter 55	2 044	916	1 128	1941	54 bis unter 55	4 795	2 429	2 366
	50 bis unter 55	7 992	3 748	4 244		50 bis unter 55	20 941	10 774	10 167
	%	7,4	7,4	7,4		%	9,1	10,0	8,3
1940	55 bis unter 56	2 148	1 006	1 142	1940	55 bis unter 56	4 603	2 386	2 217
1939	56 bis unter 57	1 974	931	1 043	1939	56 bis unter 57	4 282	2 132	2 150
1938	57 bis unter 58	1 892	902	990	1938	57 bis unter 58	3 978	2 006	1 972
1937	58 bis unter 59	1 793	780	1 013	1937	58 bis unter 59	3 833	1 864	1 969
1936	59 bis unter 60	1 808	824	984	1936	59 bis unter 60	3 753	1 885	1 868
	55 bis unter 60	9 615	4 443	5 172		55 bis unter 60	20 449	10 273	10 176
	%	8,9	8,8	9,1		%	8,9	9,6	8,3
1935 - 1929	60 bis unter 65	7 105	3 344	3 761	1935 - 1929	60 bis unter 65	13 780	6 585	7 195
1928 - 1924	65 bis unter 70	5 438	2 316	3 122	1928 - 1924	65 bis unter 70	11 270	4 876	6 394
1923 - 1914	70 bis unter 80	6 236	1 949	4 287	1923 - 1914	70 bis unter 80	16 228	4 934	11 294
1913 u. fr.	80 und mehr	4 524	1 088	3 436	1913 u. fr.	80 und mehr	13 970	3 120	10 850
	60 und mehr	23 303	8 697	14 606		60 und mehr	55 248	19 515	35 733
	%	21,7	17,2	25,6		%	24,0	18,2	29,1
	Insgesamt	107 547	50 446	57 101		Insgesamt	230 112	107 481	122 631
	%	100	100	100		%	100	100	100

Noch 2.a Fortgeschriebene deutsche Bevölkerung in den Bezirken von Berlin am 31. Dezember 1995 nach Geburts-, Altersjahren und Geschlecht

Geburts-jahr	Alter in Jahren	Ins-gesamt	Männ-lich	Weib-lich	Geburts-jahr	Alter in Jahren	Ins-gesamt	Männ-lich	Weib-lich
Marzahn					Hohenschönhausen				
1995	unter 1	728	399	329	1995	unter 1	657	330	327
1994	1 bis unter 2	696	379	317	1994	1 bis unter 2	615	324	291
1993	2 bis unter 3	699	353	346	1993	2 bis unter 3	616	302	314
1992	3 bis unter 4	724	377	347	1992	3 bis unter 4	676	331	345
1991	4 bis unter 5	882	438	444	1991	4 bis unter 5	811	415	396
	unter 5	3 729	1 946	1 783		unter 5	3 375	1 702	1 673
	%	2,4	2,6	2,3		%	3,0	3,1	2,9
1990	5 bis unter 6	1 561	824	737	1990	5 bis unter 6	1 579	814	765
1989	6 bis unter 7	1 809	937	872	1989	6 bis unter 7	1 847	933	914
1988	7 bis unter 8	1 807	893	914	1988	7 bis unter 8	2 262	1 142	1 120
1987	8 bis unter 9	2 274	1 167	1 107	1987	8 bis unter 9	2 387	1 185	1 202
1986	9 bis unter 10	2 602	1 355	1 247	1986	9 bis unter 10	2 462	1 204	1 258
	5 bis unter 10	10 053	5 176	4 877		5 bis unter 10	10 537	5 278	5 259
	%	6,5	6,9	6,2		%	9,3	9,5	9,1
1985	10 bis unter 11	2 736	1 351	1 385	1985	10 bis unter 11	2 432	1 255	1 177
1984	11 bis unter 12	2 739	1 410	1 329	1984	11 bis unter 12	2 360	1 243	1 117
1983	12 bis unter 13	3 206	1 685	1 521	1983	12 bis unter 13	2 215	1 124	1 091
1982	13 bis unter 14	3 304	1 707	1 597	1982	13 bis unter 14	2 190	1 131	1 059
1981	14 bis unter 15	3 263	1 653	1 610	1981	14 bis unter 15	2 085	1 076	1 009
	10 bis unter 15	15 248	7 806	7 442		10 bis unter 15	11 282	5 829	5 453
	%	9,9	10,4	9,5		%	10,0	10,5	9,4
1980	15 bis unter 16	3 541	1 844	1 697	1980	15 bis unter 16	1 991	1 034	957
1979	16 bis unter 17	3 524	1 834	1 690	1979	16 bis unter 17	1 845	951	894
1978	17 bis unter 18	3 452	1 759	1 693	1978	17 bis unter 18	1 729	834	895
1977	18 bis unter 19	3 194	1 617	1 577	1977	18 bis unter 19	1 685	833	852
1976	19 bis unter 20	2 807	1 376	1 231	1976	19 bis unter 20	1 435	722	713
	15 bis unter 20	16 318	8 430	7 888		15 bis unter 20	8 685	4 374	4 311
	%	10,6	11,2	10,1		%	7,7	7,9	7,4
1975	20 bis unter 21	2 201	1 121	1 080	1975	20 bis unter 21	1 309	721	588
1974	21 bis unter 22	1 788	972	816	1974	21 bis unter 22	1 196	620	576
1973	22 bis unter 23	1 602	865	737	1973	22 bis unter 23	1 051	568	483
1972	23 bis unter 24	1 589	896	693	1972	23 bis unter 24	1 070	543	527
1971	24 bis unter 25	1 726	938	788	1971	24 bis unter 25	1 338	691	647
	20 bis unter 25	8 906	4 792	4 114		20 bis unter 25	5 964	3 143	2 821
	%	5,8	6,4	5,3		%	5,3	5,7	4,9
1970	25 bis unter 26	1 580	800	780	1970	25 bis unter 26	1 293	584	709
1969	26 bis unter 27	1 518	785	733	1969	26 bis unter 27	1 408	698	710
1968	27 bis unter 28	1 554	790	764	1968	27 bis unter 28	1 518	715	803
1967	28 bis unter 29	1 578	774	804	1967	28 bis unter 29	1 629	748	883
1966	29 bis unter 30	1 664	800	864	1966	29 bis unter 30	1 886	855	1 033
	25 bis unter 30	7 894	3 949	3 945		25 bis unter 30	7 736	3 598	4 138
	%	5,1	5,2	5,0		%	6,8	6,5	7,1
1965	30 bis unter 31	1 980	922	1 058	1965	30 bis unter 31	2 100	984	1 116
1964	31 bis unter 32	2 228	1 081	1 147	1964	31 bis unter 32	2 428	1 088	1 340
1963	32 bis unter 33	2 476	1 182	1 294	1963	32 bis unter 33	2 718	1 223	1 495
1962	33 bis unter 34	2 571	1 160	1 411	1962	33 bis unter 34	2 772	1 289	1 483
1961	34 bis unter 35	2 812	1 308	1 504	1961	34 bis unter 35	2 771	1 314	1 457
	30 bis unter 35	12 067	5 663	6 404		30 bis unter 35	12 789	5 898	6 891
	%	7,9	7,5	8,2		%	11,3	10,7	11,9
1960	35 bis unter 36	2 932	1 376	1 556	1960	35 bis unter 36	2 733	1 328	1 405
1959	36 bis unter 37	2 997	1 380	1 617	1959	36 bis unter 37	2 600	1 317	1 283
1958	37 bis unter 38	3 004	1 403	1 601	1958	37 bis unter 38	2 423	1 214	1 209
1957	38 bis unter 39	3 176	1 393	1 783	1957	38 bis unter 39	2 264	1 137	1 127
1956	39 bis unter 40	3 367	1 570	1 797	1956	39 bis unter 40	2 283	1 155	1 128
	35 bis unter 40	15 476	7 122	8 354		35 bis unter 40	12 303	6 151	6 152
	%	10,1	9,4	10,7		%	10,9	11,1	10,6
1955	40 bis unter 41	3 552	1 680	1 872	1955	40 bis unter 41	2 208	1 156	1 052
1954	41 bis unter 42	3 724	1 769	1 955	1954	41 bis unter 42	2 133	1 054	1 079
1953	42 bis unter 43	3 750	1 791	1 959	1953	42 bis unter 43	2 061	1 060	1 001
1952	43 bis unter 44	3 620	1 739	1 881	1952	43 bis unter 44	1 973	984	989
1951	44 bis unter 45	3 576	1 775	1 801	1951	44 bis unter 45	1 903	942	961
	40 bis unter 45	18 222	8 754	9 468		40 bis unter 45	10 278	5 196	5 082
	%	11,9	11,6	12,1		%	9,1	9,4	8,8
1950	45 bis unter 46	3 358	1 717	1 641	1950	45 bis unter 46	1 834	927	907
1949	46 bis unter 47	2 762	1 423	1 339	1949	46 bis unter 47	1 617	820	797
1948	47 bis unter 48	2 315	1 234	1 081	1948	47 bis unter 48	1 401	719	682
1947	48 bis unter 49	2 145	1 143	1 002	1947	48 bis unter 49	1 230	652	578
1946	49 bis unter 50	1 469	793	676	1946	49 bis unter 50	913	464	449
	45 bis unter 50	12 049	6 310	5 739		45 bis unter 50	6 995	3 582	3 413
	%	7,8	8,4	7,3		%	6,2	6,5	5,9
1945	50 bis unter 51	1 596	826	770	1945	50 bis unter 51	986	525	461
1944	51 bis unter 52	2 094	1 083	1 011	1944	51 bis unter 52	1 328	722	606
1943	52 bis unter 53	2 080	1 155	925	1943	52 bis unter 53	1 376	702	674
1942	53 bis unter 54	1 952	1 025	927	1942	53 bis unter 54	1 243	684	579
1941	54 bis unter 55	2 196	1 167	1 029	1941	54 bis unter 55	1 434	771	663
	50 bis unter 55	9 918	5 256	4 662		50 bis unter 55	6 367	3 384	2 983
	%	6,5	7,0	6,0		%	5,6	6,1	5,1
1940	55 bis unter 56	1 949	1 049	900	1940	55 bis unter 56	1 328	720	608
1939	56 bis unter 57	1 768	916	852	1939	56 bis unter 57	1 224	654	570
1938	57 bis unter 58	1 662	850	812	1938	57 bis unter 58	1 022	487	535
1937	58 bis unter 59	1 504	745	759	1937	58 bis unter 59	1 050	554	496
1936	59 bis unter 60	1 427	701	726	1936	59 bis unter 60	901	426	475
	55 bis unter 60	8 310	4 261	4 049		55 bis unter 60	5 525	2 841	2 684
	%	5,4	5,7	5,2		%	4,9	5,1	4,6
1935 - 1929	60 bis unter 65	5 209	2 575	2 634	1935 - 1929	60 bis unter 65	3 871	1 853	2 018
1928 - 1924	65 bis unter 70	3 802	1 677	2 125	1928 - 1924	65 bis unter 70	2 789	1 175	1 614
1923 - 1914	70 bis unter 80	3 835	1 138	2 697	1923 - 1914	70 bis unter 80	2 811	893	1 918
1913 u. fr.	80 und mehr	2 615	554	2 061	1913 u. fr.	80 und mehr	2 056	453	1 603
	60 und mehr	15 461	5 944	9 517		60 und mehr	11 527	4 374	7 153
	%	10,1	7,9	12,2		%	10,2	7,9	12,3
	Insgesamt	153 651	75 409	78 242		Insgesamt	113 363	55 350	58 013
	%	100	100	100		%	100	100	100

Noch 2.a Fortgeschriebene deutsche Bevölkerung in den Bezirken von Berlin
am 31. Dezember 1995 nach Geburts-, Altersjahren und Geschlecht

Geburts- jahr	Alter in Jahren	Ins- gesamt	Männ- lich	Weib- lich
Hellersdorf				
1995	unter 1	939	476	463
1994	1 bis unter 2	1 065	551	514
1993	2 bis unter 3	1 196	596	600
1992	3 bis unter 4	1 358	692	666
1991	4 bis unter 5	1 577	779	798
	unter 5	6 135	3 094	3 041
	%	4,6	4,8	4,4
1990	5 bis unter 6	2 931	1 513	1 418
1989	6 bis unter 7	3 345	1 730	1 615
1988	7 bis unter 8	3 603	1 864	1 739
1987	8 bis unter 9	3 428	1 744	1 684
1986	9 bis unter 10	2 974	1 554	1 420
	5 bis unter 10	16 281	8 405	7 876
	%	12,2	13,0	11,5
1985	10 bis unter 11	2 943	1 509	1 434
1984	11 bis unter 12	2 630	1 332	1 298
1983	12 bis unter 13	2 540	1 340	1 200
1982	13 bis unter 14	2 543	1 294	1 249
1981	14 bis unter 15	2 193	1 101	1 092
	10 bis unter 15	12 849	6 576	6 273
	%	9,6	10,2	9,1
1980	15 bis unter 16	2 154	1 041	1 113
1979	16 bis unter 17	1 837	867	970
1978	17 bis unter 18	1 676	890	786
1977	18 bis unter 19	1 467	760	707
1976	19 bis unter 20	1 244	622	622
	15 bis unter 20	8 378	4 180	4 198
	%	6,3	6,5	6,1
1975	20 bis unter 21	1 123	573	550
1974	21 bis unter 22	973	483	490
1973	22 bis unter 23	960	479	481
1972	23 bis unter 24	1 176	512	664
1971	24 bis unter 25	1 444	638	806
	20 bis unter 25	5 676	2 685	2 991
	%	4,3	4,1	4,4
1970	25 bis unter 26	1 693	706	987
1969	26 bis unter 27	1 976	833	1 143
1968	27 bis unter 28	2 377	1 045	1 332
1967	28 bis unter 29	2 675	1 101	1 574
1966	29 bis unter 30	3 008	1 345	1 663
	25 bis unter 30	11 729	5 030	6 699
	%	8,8	7,8	9,8
1965	30 bis unter 31	3 530	1 582	1 948
1964	31 bis unter 32	3 776	1 691	2 085
1963	32 bis unter 33	3 893	1 799	2 094
1962	33 bis unter 34	3 844	1 895	1 949
1961	34 bis unter 35	3 598	1 782	1 816
	30 bis unter 35	18 641	8 749	9 892
	%	14,0	13,5	14,4
1960	35 bis unter 36	3 367	1 735	1 632
1959	36 bis unter 37	3 057	1 595	1 462
1958	37 bis unter 38	2 622	1 409	1 213
1957	38 bis unter 39	2 524	1 290	1 234
1956	39 bis unter 40	2 283	1 170	1 113
	35 bis unter 40	13 853	7 199	6 654
	%	10,4	11,1	9,7
1955	40 bis unter 41	2 182	1 101	1 081
1954	41 bis unter 42	2 068	1 121	947
1953	42 bis unter 43	1 928	1 023	905
1952	43 bis unter 44	1 697	876	821
1951	44 bis unter 45	1 625	839	786
	40 bis unter 45	9 500	4 960	4 540
	%	7,1	7,7	6,6
1950	45 bis unter 46	1 504	766	738
1949	46 bis unter 47	1 389	725	664
1948	47 bis unter 48	1 123	589	534
1947	48 bis unter 49	1 060	501	559
1946	49 bis unter 50	722	390	332
	45 bis unter 50	5 798	2 971	2 827
	%	4,3	4,6	4,1
1945	50 bis unter 51	848	435	413
1944	51 bis unter 52	1 255	640	615
1943	52 bis unter 53	1 249	654	595
1942	53 bis unter 54	1 190	573	617
1941	54 bis unter 55	1 360	701	659
	50 bis unter 55	5 902	3 003	2 899
	%	4,4	4,6	4,2
1940	55 bis unter 56	1 243	649	594
1939	56 bis unter 57	1 305	655	650
1938	57 bis unter 58	1 161	558	603
1937	58 bis unter 59	1 029	521	508
1936	59 bis unter 60	1 090	506	584
	55 bis unter 60	5 628	2 889	2 739
	%	4,4	4,5	4,3
1935 - 1929	60 bis unter 65	4 261	2 045	2 216
1928 - 1924	65 bis unter 70	3 099	1 319	1 780
1923 - 1914	70 bis unter 80	3 220	1 081	2 139
1913 u. fr.	80 und mehr	2 261	567	1 694
	60 und mehr	12 841	5 012	7 829
	%	9,6	7,7	11,4
	Insgesamt	133 411	64 753	68 658
	%	100	100	100

2.b Fortgeschriebene ausländische Bevölkerung in den Bezirken von Berlin am 31. Dezember 1995 nach Geburts-, Altersjahren und Geschlecht

Geburts-jahr	Alter in Jahren	Ins-gesamt	Männ-lich	Weib-lich	Geburts-jahr	Alter in Jahren	Ins-gesamt	Männ-lich	Weib-lich
Mitte					Tiergarten				
1995	unter 1	72	46	26	1995	unter 1	270	124	146
1994	1 bis unter 2	90	51	39	1994	1 bis unter 2	326	151	175
1993	2 bis unter 3	82	40	42	1993	2 bis unter 3	270	143	127
1992	3 bis unter 4	90	47	43	1992	3 bis unter 4	315	164	151
1991	4 bis unter 5	87	51	36	1991	4 bis unter 5	361	184	177
	unter 5	421	235	186		unter 5	1 542	766	776
	%	5,3	4,9	5,9		%	6,9	6,4	7,3
1990	5 bis unter 6	83	46	37	1990	5 bis unter 6	335	169	166
1989	6 bis unter 7	85	50	35	1989	6 bis unter 7	295	134	161
1988	7 bis unter 8	81	46	35	1988	7 bis unter 8	331	174	157
1987	8 bis unter 9	93	48	45	1987	8 bis unter 9	268	134	134
1986	9 bis unter 10	93	55	38	1986	9 bis unter 10	283	136	147
	5 bis unter 10	435	245	190		5 bis unter 10	1 512	747	765
	%	5,5	5,1	6,1		%	6,7	6,3	7,2
1985	10 bis unter 11	74	32	42	1985	10 bis unter 11	262	150	112
1984	11 bis unter 12	83	40	43	1984	11 bis unter 12	238	130	108
1983	12 bis unter 13	90	54	36	1983	12 bis unter 13	249	119	130
1982	13 bis unter 14	86	43	43	1982	13 bis unter 14	286	154	132
1981	14 bis unter 15	95	40	55	1981	14 bis unter 15	265	137	128
	10 bis unter 15	428	209	219		10 bis unter 15	1 300	690	610
	%	5,4	4,4	7,0		%	5,8	5,8	5,8
1980	15 bis unter 16	79	34	45	1980	15 bis unter 16	307	167	140
1979	16 bis unter 17	81	41	40	1979	16 bis unter 17	299	156	143
1978	17 bis unter 18	55	35	20	1978	17 bis unter 18	294	149	145
1977	18 bis unter 19	80	40	40	1977	18 bis unter 19	325	154	171
1976	19 bis unter 20	84	47	37	1976	19 bis unter 20	358	181	177
	15 bis unter 20	379	197	182		15 bis unter 20	1 583	807	776
	%	4,8	4,1	5,8		%	7,0	6,8	7,3
1975	20 bis unter 21	121	58	63	1975	20 bis unter 21	428	218	210
1974	21 bis unter 22	136	72	64	1974	21 bis unter 22	445	224	221
1973	22 bis unter 23	148	60	88	1973	22 bis unter 23	474	223	251
1972	23 bis unter 24	164	91	73	1972	23 bis unter 24	493	261	232
1971	24 bis unter 25	186	106	80	1971	24 bis unter 25	544	280	264
	20 bis unter 25	755	387	368		20 bis unter 25	2 384	1 206	1 178
	%	9,6	8,1	11,7		%	10,6	10,1	11,1
1970	25 bis unter 26	229	134	95	1970	25 bis unter 26	533	270	263
1969	26 bis unter 27	242	154	88	1969	26 bis unter 27	657	355	302
1968	27 bis unter 28	251	185	66	1968	27 bis unter 28	591	298	293
1967	28 bis unter 29	219	139	80	1967	28 bis unter 29	510	270	240
1966	29 bis unter 30	232	153	79	1966	29 bis unter 30	616	351	265
	25 bis unter 30	1 173	745	428		25 bis unter 30	2 907	1 544	1 363
	%	14,9	15,7	13,7		%	12,9	13,0	12,9
1965	30 bis unter 31	209	151	58	1965	30 bis unter 31	636	367	269
1964	31 bis unter 32	247	170	77	1964	31 bis unter 32	606	358	248
1963	32 bis unter 33	219	142	77	1963	32 bis unter 33	543	328	215
1962	33 bis unter 34	228	148	80	1962	33 bis unter 34	526	303	223
1961	34 bis unter 35	193	130	63	1961	34 bis unter 35	481	270	211
	30 bis unter 35	1 096	741	355		30 bis unter 35	2 792	1 626	1 166
	%	13,9	15,6	11,3		%	12,4	13,7	11,0
1960	35 bis unter 36	198	138	60	1960	35 bis unter 36	469	292	177
1959	36 bis unter 37	189	122	67	1959	36 bis unter 37	400	248	152
1958	37 bis unter 38	178	120	58	1958	37 bis unter 38	397	219	178
1957	38 bis unter 39	175	119	56	1957	38 bis unter 39	351	199	152
1956	39 bis unter 40	190	125	65	1956	39 bis unter 40	352	204	148
	35 bis unter 40	930	624	306		35 bis unter 40	1 969	1 162	807
	%	11,8	13,1	9,8		%	8,8	9,8	7,6
1955	40 bis unter 41	147	103	44	1955	40 bis unter 41	378	201	177
1954	41 bis unter 42	144	87	57	1954	41 bis unter 42	300	146	154
1953	42 bis unter 43	142	95	47	1953	42 bis unter 43	304	142	162
1952	43 bis unter 44	112	78	34	1952	43 bis unter 44	299	143	156
1951	44 bis unter 45	165	106	59	1951	44 bis unter 45	281	129	162
	40 bis unter 45	710	469	241		40 bis unter 45	1 572	761	811
	%	9,0	9,9	7,7		%	7,0	6,4	7,7
1950	45 bis unter 46	128	83	45	1950	45 bis unter 46	330	147	183
1949	46 bis unter 47	109	78	31	1949	46 bis unter 47	317	157	160
1948	47 bis unter 48	107	74	33	1948	47 bis unter 48	299	126	173
1947	48 bis unter 49	113	70	43	1947	48 bis unter 49	328	167	161
1946	49 bis unter 50	102	59	43	1946	49 bis unter 50	270	127	143
	45 bis unter 50	559	364	195		45 bis unter 50	1 544	724	820
	%	7,1	7,6	6,2		%	6,9	6,1	7,8
1945	50 bis unter 51	77	44	33	1945	50 bis unter 51	282	151	131
1944	51 bis unter 52	69	47	22	1944	51 bis unter 52	239	139	100
1943	52 bis unter 53	50	32	18	1943	52 bis unter 53	203	115	88
1942	53 bis unter 54	52	34	18	1942	53 bis unter 54	237	128	109
1941	54 bis unter 55	60	37	23	1941	54 bis unter 55	238	132	106
	50 bis unter 55	308	194	114		50 bis unter 55	1 199	665	534
	%	3,9	4,1	3,6		%	5,3	5,6	5,0
1940	55 bis unter 56	47	33	14	1940	55 bis unter 56	250	159	91
1939	56 bis unter 57	61	28	33	1939	56 bis unter 57	215	140	75
1938	57 bis unter 58	53	27	26	1938	57 bis unter 58	208	109	99
1937	58 bis unter 59	35	17	18	1937	58 bis unter 59	176	103	73
1936	59 bis unter 60	51	23	28	1936	59 bis unter 60	176	93	83
	55 bis unter 60	247	128	119		55 bis unter 60	1 025	604	421
	%	3,1	2,7	3,8		%	4,6	5,1	4,0
1935 - 1929	60 bis unter 65	178	97	81	1935 - 1929	60 bis unter 65	561	320	241
1928 - 1924	65 bis unter 70	132	71	61	1928 - 1924	65 bis unter 70	246	130	116
1923 - 1914	70 bis unter 80	95	43	52	1923 - 1914	70 bis unter 80	233	105	128
1913 u. fr.	80 und mehr	46	10	36	1913 u. fr.	80 und mehr	102	34	68
	60 und mehr	451	221	230		60 und mehr	1 142	589	553
	%	5,7	4,6	7,3		%	5,1	5,0	5,2
	Insgesamt	7 892	4 759	3 133		Insgesamt	22 471	11 891	10 580
	%	100	100	100		%	100	100	100

Noch 2.b Fortgeschriebene ausländische Bevölkerung in den Bezirken von Berlin am 31. Dezember 1995 nach Geburts-, Altersjahren und Geschlecht

Geburts-jahr	Alter in Jahren	Ins-gesamt	Männ-lich	Weib-lich	Geburts-jahr	Alter in Jahren	Ins-gesamt	Männ-lich	Weib-lich
Wedding					Prenzlauer Berg				
1995	unter 1	799	417	382	1995	unter 1	95	52	43
1994	1 bis unter 2	874	476	398	1994	1 bis unter 2	88	48	40
1993	2 bis unter 3	788	411	377	1993	2 bis unter 3	98	45	53
1992	3 bis unter 4	898	472	426	1992	3 bis unter 4	95	47	48
1991	4 bis unter 5	878	441	437	1991	4 bis unter 5	84	48	36
	unter 5	4 237	2 217	2 020		unter 5	460	240	220
	%	9,1	9,0	9,3		%	5,3	4,5	6,6
1990	5 bis unter 6	836	440	396	1990	5 bis unter 6	85	39	46
1989	6 bis unter 7	816	418	398	1989	6 bis unter 7	64	29	35
1988	7 bis unter 8	826	450	376	1988	7 bis unter 8	81	48	33
1987	8 bis unter 9	755	389	366	1987	8 bis unter 9	76	42	34
1986	9 bis unter 10	634	323	311	1986	9 bis unter 10	91	55	36
	5 bis unter 10	3 867	2 020	1 847		5 bis unter 10	397	213	184
	%	8,3	8,2	8,5		%	4,6	4,0	5,5
1985	10 bis unter 11	607	324	283	1985	10 bis unter 11	65	35	30
1984	11 bis unter 12	555	279	276	1984	11 bis unter 12	76	32	44
1983	12 bis unter 13	605	305	300	1983	12 bis unter 13	65	31	34
1982	13 bis unter 14	599	310	289	1982	13 bis unter 14	63	28	37
1981	14 bis unter 15	701	371	330	1981	14 bis unter 15	77	36	41
	10 bis unter 15	3 067	1 589	1 478		10 bis unter 15	346	160	186
	%	6,6	6,5	6,8		%	4,0	3,0	5,6
1980	15 bis unter 16	639	322	317	1980	15 bis unter 16	62	24	38
1979	16 bis unter 17	690	349	341	1979	16 bis unter 17	64	37	27
1978	17 bis unter 18	670	348	322	1978	17 bis unter 18	56	32	24
1977	18 bis unter 19	655	325	330	1977	18 bis unter 19	66	38	28
1976	19 bis unter 20	731	384	347	1976	19 bis unter 20	83	50	33
	15 bis unter 20	3 385	1 728	1 657		15 bis unter 20	331	181	150
	%	7,3	7,0	7,6		%	3,8	3,4	3,8
1975	20 bis unter 21	876	426	450	1975	20 bis unter 21	108	62	46
1974	21 bis unter 22	926	455	471	1974	21 bis unter 22	153	77	76
1973	22 bis unter 23	999	475	524	1973	22 bis unter 23	220	119	101
1972	23 bis unter 24	1 079	523	556	1972	23 bis unter 24	266	135	131
1971	24 bis unter 25	1 115	569	546	1971	24 bis unter 25	328	180	138
	20 bis unter 25	4 995	2 448	2 547		20 bis unter 25	1 075	583	492
	%	10,8	9,9	11,7		%	12,4	11,0	14,7
1970	25 bis unter 26	1 071	518	553	1970	25 bis unter 26	353	182	171
1969	26 bis unter 27	1 107	576	531	1969	26 bis unter 27	423	249	174
1968	27 bis unter 28	1 125	578	547	1968	27 bis unter 28	434	249	185
1967	28 bis unter 29	1 013	517	496	1967	28 bis unter 29	405	250	155
1966	29 bis unter 30	1 256	739	517	1966	29 bis unter 30	379	235	144
	25 bis unter 30	5 572	2 928	2 644		25 bis unter 30	1 994	1 165	829
	%	12,0	11,9	12,2		%	23,0	21,9	24,7
1965	30 bis unter 31	1 247	717	530	1965	30 bis unter 31	353	219	134
1964	31 bis unter 32	1 181	650	511	1964	31 bis unter 32	293	207	86
1963	32 bis unter 33	1 042	633	409	1963	32 bis unter 33	305	209	96
1962	33 bis unter 34	949	542	407	1962	33 bis unter 34	281	199	82
1961	34 bis unter 35	822	490	332	1961	34 bis unter 35	282	209	73
	30 bis unter 35	5 221	3 032	2 189		30 bis unter 35	1 514	1 043	471
	%	11,3	12,3	10,1		%	17,5	19,6	14,1
1960	35 bis unter 36	805	463	342	1960	35 bis unter 36	235	163	72
1959	36 bis unter 37	776	478	298	1959	36 bis unter 37	213	140	73
1958	37 bis unter 38	662	370	292	1958	37 bis unter 38	176	121	55
1957	38 bis unter 39	612	358	254	1957	38 bis unter 39	161	119	42
1956	39 bis unter 40	658	391	267	1956	39 bis unter 40	175	127	48
	35 bis unter 40	3 513	2 060	1 453		35 bis unter 40	960	670	290
	%	7,6	8,4	6,7		%	11,1	12,6	8,7
1955	40 bis unter 41	604	349	255	1955	40 bis unter 41	167	120	47
1954	41 bis unter 42	577	302	275	1954	41 bis unter 42	131	98	33
1953	42 bis unter 43	528	250	278	1953	42 bis unter 43	119	89	30
1952	43 bis unter 44	535	252	283	1952	43 bis unter 44	116	93	23
1951	44 bis unter 45	518	227	289	1951	44 bis unter 45	90	67	23
	40 bis unter 45	2 760	1 380	1 380		40 bis unter 45	623	467	156
	%	6,0	5,6	6,3		%	7,2	8,8	4,7
1950	45 bis unter 46	651	283	368	1950	45 bis unter 46	87	62	25
1949	46 bis unter 47	625	290	335	1949	46 bis unter 47	88	66	22
1948	47 bis unter 48	808	281	327	1948	47 bis unter 48	71	53	18
1947	48 bis unter 49	573	287	286	1947	48 bis unter 49	74	50	24
1946	49 bis unter 50	625	321	304	1946	49 bis unter 50	68	48	20
	45 bis unter 50	3 082	1 462	1 620		45 bis unter 50	388	279	109
	%	6,6	5,9	7,4		%	4,5	5,2	3,3
1945	50 bis unter 51	529	257	272	1945	50 bis unter 51	48	31	17
1944	51 bis unter 52	506	263	243	1944	51 bis unter 52	43	32	11
1943	52 bis unter 53	480	277	203	1943	52 bis unter 53	44	26	18
1942	53 bis unter 54	537	321	216	1942	53 bis unter 54	23	17	6
1941	54 bis unter 55	468	268	200	1941	54 bis unter 55	42	28	14
	50 bis unter 55	2 520	1 386	1 134		50 bis unter 55	200	134	66
	%	5,4	5,6	5,2		%	2,3	2,5	2,0
1940	55 bis unter 56	533	308	225	1940	55 bis unter 56	32	19	13
1939	56 bis unter 57	484	298	186	1939	56 bis unter 57	24	12	12
1938	57 bis unter 58	425	270	155	1938	57 bis unter 58	22	11	11
1937	58 bis unter 59	367	215	152	1937	58 bis unter 59	22	12	10
1936	59 bis unter 60	337	206	131	1936	59 bis unter 60	28	17	11
	55 bis unter 60	2 146	1 297	849		55 bis unter 60	128	71	57
	%	4,6	5,3	3,9		%	1,5	1,3	1,7
1935 - 1929	60 bis unter 65	1 117	662	455	1935 - 1929	60 bis unter 65	100	54	46
1928 - 1924	65 bis unter 70	484	240	244	1928 - 1924	65 bis unter 70	56	24	32
1923 - 1914	70 bis unter 80	295	120	175	1923 - 1914	70 bis unter 80	55	20	35
1913 u. fr.	80 und mehr	112	48	64	1913 u. fr.	80 und mehr	39	11	28
	60 und mehr	2 008	1 070	938		60 und mehr	250	109	141
	%	4,3	4,3	4,3		%	2,9	2,1	4,2
	Insgesamt	46 373	24 617	21 756		Insgesamt	8 666	5 315	3 351
	%	100	100	100		%	100	100	100

Noch 2.b Fortgeschriebene ausländische Bevölkerung in den Bezirken von Berlin am 31. Dezember 1995 nach Geburts-, Altersjahren und Geschlecht

Geburts-jahr	Alter in Jahren	Ins-gesamt	Männ-lich	Weib-lich	Geburts-jahr	Alter in Jahren	Ins-gesamt	Männ-lich	Weib-lich
Friedrichshain					Kreuzberg				
1995	unter 1	91	49	42	1995	unter 1	807	411	396
1994	1 bis unter 2	77	35	42	1994	1 bis unter 2	913	476	437
1993	2 bis unter 3	76	38	38	1993	2 bis unter 3	907	478	429
1992	3 bis unter 4	83	46	37	1992	3 bis unter 4	942	506	436
1991	4 bis unter 5	70	33	37	1991	4 bis unter 5	907	464	443
	unter 5	397	201	196		unter 5	4 476	2 335	2 141
	%	5,5	4,5	7,0		%	8,9	8,8	9,0
1990	5 bis unter 6	80	31	49	1990	5 bis unter 6	936	478	458
1989	6 bis unter 7	64	30	34	1989	6 bis unter 7	944	464	480
1988	7 bis unter 8	79	33	46	1988	7 bis unter 8	909	473	436
1987	8 bis unter 9	64	32	32	1987	8 bis unter 9	808	414	394
1986	9 bis unter 10	59	33	26	1986	9 bis unter 10	725	370	355
	5 bis unter 10	346	159	187		5 bis unter 10	4 322	2 199	2 123
	%	4,8	3,6	6,7		%	8,6	8,3	9,0
1985	10 bis unter 11	69	34	35	1985	10 bis unter 11	714	343	371
1984	11 bis unter 12	63	28	35	1984	11 bis unter 12	674	343	331
1983	12 bis unter 13	51	32	19	1983	12 bis unter 13	599	305	294
1982	13 bis unter 14	57	30	27	1982	13 bis unter 14	694	356	338
1981	14 bis unter 15	44	20	24	1981	14 bis unter 15	680	363	317
	10 bis unter 15	284	144	140		10 bis unter 15	3 361	1 710	1 651
	%	3,9	3,3	5,0		%	6,7	6,5	7,0
1980	15 bis unter 16	56	30	26	1980	15 bis unter 16	752	403	349
1979	16 bis unter 17	54	32	22	1979	16 bis unter 17	719	386	333
1978	17 bis unter 18	46	24	22	1978	17 bis unter 18	741	382	359
1977	18 bis unter 19	62	35	27	1977	18 bis unter 19	781	407	374
1976	19 bis unter 20	75	39	36	1976	19 bis unter 20	813	388	425
	15 bis unter 20	293	160	133		15 bis unter 20	3 806	1 966	1 840
	%	4,1	3,6	4,7		%	7,6	7,4	7,8
1975	20 bis unter 21	84	48	36	1975	20 bis unter 21	913	447	466
1974	21 bis unter 22	156	84	72	1974	21 bis unter 22	960	501	459
1973	22 bis unter 23	192	106	86	1973	22 bis unter 23	1 055	493	562
1972	23 bis unter 24	234	151	83	1972	23 bis unter 24	1 099	551	548
1971	24 bis unter 25	265	153	112	1971	24 bis unter 25	1 133	571	562
	20 bis unter 25	931	542	389		20 bis unter 25	5 160	2 563	2 597
	%	12,9	12,2	13,9		%	10,3	9,7	11,0
1970	25 bis unter 26	309	178	133	1970	25 bis unter 26	1 138	595	543
1969	26 bis unter 27	325	194	131	1969	26 bis unter 27	1 220	638	582
1968	27 bis unter 28	338	197	141	1968	27 bis unter 28	1 178	597	581
1967	28 bis unter 29	308	182	126	1967	28 bis unter 29	1 120	581	539
1966	29 bis unter 30	281	172	109	1966	29 bis unter 30	1 289	711	578
	25 bis unter 30	1 561	921	640		25 bis unter 30	5 945	3 122	2 823
	%	21,6	20,8	22,8		%	11,9	11,8	11,9
1965	30 bis unter 31	274	175	99	1965	30 bis unter 31	1 370	747	623
1964	31 bis unter 32	258	176	82	1964	31 bis unter 32	1 345	800	545
1963	32 bis unter 33	237	163	74	1963	32 bis unter 33	1 150	669	481
1962	33 bis unter 34	215	157	58	1962	33 bis unter 34	1 122	652	470
1961	34 bis unter 35	200	141	59	1961	34 bis unter 35	939	516	423
	30 bis unter 35	1 184	612	572		30 bis unter 35	5 926	3 384	2 542
	%	16,4	18,3	13,3		%	11,8	12,8	10,7
1960	35 bis unter 36	170	119	51	1960	35 bis unter 36	952	559	393
1959	36 bis unter 37	169	120	49	1959	36 bis unter 37	770	442	328
1958	37 bis unter 38	157	102	55	1958	37 bis unter 38	719	430	289
1957	38 bis unter 39	155	109	46	1957	38 bis unter 39	634	370	264
1956	39 bis unter 40	163	112	51	1956	39 bis unter 40	732	414	318
	35 bis unter 40	814	562	252		35 bis unter 40	3 807	2 215	1 592
	%	11,3	12,7	9,0		%	7,6	8,4	6,7
1955	40 bis unter 41	122	79	43	1955	40 bis unter 41	651	348	303
1954	41 bis unter 42	129	91	38	1954	41 bis unter 42	549	295	254
1953	42 bis unter 43	89	67	22	1953	42 bis unter 43	496	237	259
1952	43 bis unter 44	100	62	38	1952	43 bis unter 44	554	270	284
1951	44 bis unter 45	74	50	24	1951	44 bis unter 45	492	226	266
	40 bis unter 45	514	349	165		40 bis unter 45	2 742	1 376	1 366
	%	7,1	7,9	5,9		%	5,5	5,2	5,8
1950	45 bis unter 46	76	54	22	1950	45 bis unter 46	604	237	367
1949	46 bis unter 47	80	57	23	1949	46 bis unter 47	597	281	316
1948	47 bis unter 48	70	54	16	1948	47 bis unter 48	604	288	316
1947	48 bis unter 49	67	52	15	1947	48 bis unter 49	638	280	358
1946	49 bis unter 50	62	48	14	1946	49 bis unter 50	587	284	283
	45 bis unter 50	355	265	90		45 bis unter 50	3 010	1 350	1 660
	%	4,9	6,0	3,2		%	6,0	5,1	7,0
1945	50 bis unter 51	54	46	8	1945	50 bis unter 51	620	310	310
1944	51 bis unter 52	33	23	10	1944	51 bis unter 52	580	288	292
1943	52 bis unter 53	45	29	16	1943	52 bis unter 53	497	258	239
1942	53 bis unter 54	36	23	13	1942	53 bis unter 54	604	334	270
1941	54 bis unter 55	27	16	11	1941	54 bis unter 55	506	302	204
	50 bis unter 55	195	137	58		50 bis unter 55	2 807	1 492	1 315
	%	2,7	3,1	2,1		%	5,6	5,6	5,5
1940	55 bis unter 56	33	17	16	1940	55 bis unter 56	811	360	251
1939	56 bis unter 57	37	23	14	1939	56 bis unter 57	517	306	211
1938	57 bis unter 58	28	16	12	1938	57 bis unter 58	501	286	215
1937	58 bis unter 59	29	14	15	1937	58 bis unter 59	457	281	176
1936	59 bis unter 60	17	11	6	1936	59 bis unter 60	396	230	166
	55 bis unter 60	144	81	63		55 bis unter 60	2 482	1 463	1 019
	%	2,0	1,8	2,2		%	4,9	5,5	4,3
1935 - 1929	60 bis unter 65	82	42	40	1935 - 1929	60 bis unter 65	1 302	788	514
1928 - 1924	65 bis unter 70	47	24	23	1928 - 1924	65 bis unter 70	570	292	278
1923 - 1914	70 bis unter 80	61	22	39	1923 - 1914	70 bis unter 80	317	132	185
1913 u. fr.	80 und mehr	21	7	14	1913 u. fr.	80 und mehr	111	44	67
	60 und mehr	211	95	116		60 und mehr	2 300	1 256	1 044
	%	2,9	2,1	4,1		%	4,6	4,8	4,4
	Insgesamt	7 229	4 428	2 801		Insgesamt	50 144	26 431	23 713
	%	100	100	100		%	100	100	100

Noch 2.b Fortgeschriebene ausländische Bevölkerung in den Bezirken von Berlin am 31. Dezember 1995 nach Geburts-, Altersjahren und Geschlecht

Geburts-jahr	Alter in Jahren	Ins-gesamt	Männ-lich	Weib-lich	Geburts-jahr	Alter in Jahren	Ins-gesamt	Männ-lich	Weib-lich
Charlottenburg					Spandau				
1995	unter 1	356	191	165	1995	unter 1	390	205	185
1994	1 bis unter 2	395	211	184	1994	1 bis unter 2	426	212	214
1993	2 bis unter 3	335	160	175	1993	2 bis unter 3	383	221	162
1992	3 bis unter 4	358	171	187	1992	3 bis unter 4	438	213	225
1991	4 bis unter 5	392	197	195	1991	4 bis unter 5	461	242	219
	unter 5	1 836	930	906		unter 5	2 098	1 093	1 005
	%	5,9	5,8	6,3		%	7,1	6,7	7,6
1990	5 bis unter 6	374	206	168	1990	5 bis unter 6	478	250	228
1989	6 bis unter 7	361	189	172	1989	6 bis unter 7	429	224	205
1988	7 bis unter 8	365	206	159	1988	7 bis unter 8	469	242	227
1987	8 bis unter 9	328	161	167	1987	8 bis unter 9	428	231	197
1986	9 bis unter 10	290	166	124	1986	9 bis unter 10	447	226	221
	5 bis unter 10	1 718	928	790		5 bis unter 10	2 251	1 173	1 078
	%	5,6	5,6	5,5		%	7,6	7,1	8,1
1985	10 bis unter 11	314	160	154	1985	10 bis unter 11	392	206	186
1984	11 bis unter 12	300	153	147	1984	11 bis unter 12	447	213	234
1983	12 bis unter 13	275	147	128	1983	12 bis unter 13	369	175	194
1982	13 bis unter 14	285	144	141	1982	13 bis unter 14	378	186	190
1981	14 bis unter 15	313	188	125	1981	14 bis unter 15	408	201	206
	10 bis unter 15	1 487	792	695		10 bis unter 15	1 990	981	1 009
	%	4,8	4,8	4,8		%	6,7	6,0	7,6
1980	15 bis unter 16	399	186	213	1980	15 bis unter 16	409	220	189
1979	16 bis unter 17	360	188	172	1979	16 bis unter 17	381	195	186
1978	17 bis unter 18	304	153	151	1978	17 bis unter 18	367	180	187
1977	18 bis unter 19	368	175	193	1977	18 bis unter 19	404	196	208
1976	19 bis unter 20	405	198	207	1976	19 bis unter 20	408	208	200
	15 bis unter 20	1 836	900	936		15 bis unter 20	1 969	999	970
	%	5,9	5,4	6,5		%	6,6	6,1	7,3
1975	20 bis unter 21	474	242	232	1975	20 bis unter 21	423	217	206
1974	21 bis unter 22	551	257	294	1974	21 bis unter 22	490	234	256
1973	22 bis unter 23	613	276	337	1973	22 bis unter 23	519	259	260
1972	23 bis unter 24	678	353	325	1972	23 bis unter 24	513	269	244
1971	24 bis unter 25	728	385	343	1971	24 bis unter 25	631	336	295
	20 bis unter 25	3 044	1 613	1 431		20 bis unter 25	2 578	1 315	1 261
	%	9,8	9,1	10,7		%	8,7	8,0	9,5
1970	25 bis unter 26	774	405	369	1970	25 bis unter 26	726	412	314
1969	26 bis unter 27	720	379	341	1969	26 bis unter 27	738	439	299
1968	27 bis unter 28	857	460	397	1968	27 bis unter 28	744	408	336
1967	28 bis unter 29	774	415	359	1967	28 bis unter 29	709	393	316
1966	29 bis unter 30	879	468	411	1966	29 bis unter 30	743	436	307
	25 bis unter 30	4 004	2 127	1 877		25 bis unter 30	3 660	2 088	1 572
	%	12,9	12,8	13,1		%	12,3	12,7	11,8
1965	30 bis unter 31	807	469	338	1965	30 bis unter 31	783	468	315
1964	31 bis unter 32	834	492	342	1964	31 bis unter 32	844	505	339
1963	32 bis unter 33	778	439	339	1963	32 bis unter 33	779	477	302
1962	33 bis unter 34	765	441	324	1962	33 bis unter 34	719	439	280
1961	34 bis unter 35	664	408	256	1961	34 bis unter 35	603	354	249
	30 bis unter 35	3 848	2 247	1 601		30 bis unter 35	3 728	2 243	1 485
	%	12,4	13,6	11,2		%	12,5	13,6	11,2
1960	35 bis unter 36	636	362	274	1960	35 bis unter 36	662	372	290
1959	36 bis unter 37	619	333	286	1959	36 bis unter 37	599	386	213
1958	37 bis unter 38	559	337	222	1958	37 bis unter 38	584	370	194
1957	38 bis unter 39	533	327	206	1957	38 bis unter 39	560	362	198
1956	39 bis unter 40	569	307	262	1956	39 bis unter 40	574	329	245
	35 bis unter 40	2 916	1 666	1 250		35 bis unter 40	2 959	1 819	1 140
	%	8,4	10,1	8,7		%	10,0	11,1	8,6
1955	40 bis unter 41	587	338	249	1955	40 bis unter 41	588	343	245
1954	41 bis unter 42	531	278	255	1954	41 bis unter 42	486	302	184
1953	42 bis unter 43	479	249	230	1953	42 bis unter 43	449	242	207
1952	43 bis unter 44	546	251	295	1952	43 bis unter 44	478	272	206
1951	44 bis unter 45	422	227	195	1951	44 bis unter 45	418	206	212
	40 bis unter 45	2 565	1 341	1 224		40 bis unter 45	2 419	1 365	1 054
	%	8,3	8,1	8,5		%	8,1	8,3	7,9
1950	45 bis unter 46	534	253	281	1950	45 bis unter 46	443	229	214
1949	46 bis unter 47	512	251	261	1949	46 bis unter 47	491	259	232
1948	47 bis unter 48	467	256	211	1948	47 bis unter 48	409	220	189
1947	48 bis unter 49	453	214	239	1947	48 bis unter 49	397	201	196
1946	49 bis unter 50	480	289	191	1946	49 bis unter 50	351	202	149
	45 bis unter 50	2 446	1 263	1 183		45 bis unter 50	2 091	1 111	980
	%	7,9	7,6	8,2		%	7,0	6,8	7,4
1945	50 bis unter 51	400	220	180	1945	50 bis unter 51	305	158	147
1944	51 bis unter 52	336	199	137	1944	51 bis unter 52	298	169	129
1943	52 bis unter 53	332	200	132	1943	52 bis unter 53	259	161	98
1942	53 bis unter 54	332	190	142	1942	53 bis unter 54	315	191	124
1941	54 bis unter 55	326	186	140	1941	54 bis unter 55	277	157	120
	50 bis unter 55	1 726	995	731		50 bis unter 55	1 454	836	618
	%	5,8	6,0	5,1		%	4,9	5,1	4,6
1940	55 bis unter 56	346	206	140	1940	55 bis unter 56	280	170	110
1939	56 bis unter 57	313	192	121	1939	56 bis unter 57	245	158	87
1938	57 bis unter 58	278	172	106	1938	57 bis unter 58	206	111	95
1937	58 bis unter 59	263	139	124	1937	58 bis unter 59	211	125	86
1936	59 bis unter 60	229	118	111	1936	59 bis unter 60	188	115	73
	55 bis unter 60	1 429	827	602		55 bis unter 60	1 130	679	451
	%	4,6	5,0	4,2		%	3,8	4,1	3,4
1935 - 1929	60 bis unter 65	832	484	348	1935 - 1929	60 bis unter 65	700	398	302
1928 - 1924	65 bis unter 70	536	267	269	1928 - 1924	65 bis unter 70	357	165	192
1923 - 1914	70 bis unter 80	474	195	279	1923 - 1914	70 bis unter 80	271	132	139
1913 u. fr.	80 und mehr	223	91	132	1913 u. fr.	80 und mehr	82	36	46
	60 und mehr	2 065	1 037	1 028		60 und mehr	1 410	731	679
	%	6,7	6,3	7,2		%	4,7	4,4	5,1
	Insgesamt	30 920	16 566	14 354		Insgesamt	29 735	16 433	13 302
	%	100	100	100		%	100	100	100

Noch 2.b Fortgeschriebene ausländische Bevölkerung in den Bezirken von Berlin am 31. Dezember 1995 nach Geburts-, Altersjahren und Geschlecht

Geburts-jahr	Alter in Jahren	Ins-gesamt	Männ-lich	Weib-lich	Geburts-jahr	Alter in Jahren	Ins-gesamt	Männ-lich	Weib-lich
Wilmerdorf					Zehlendorf				
1995	unter 1	175	86	89	1995	unter 1	86	43	43
1994	1 bis unter 2	167	90	77	1994	1 bis unter 2	139	70	69
1993	2 bis unter 3	164	90	74	1993	2 bis unter 3	111	53	58
1992	3 bis unter 4	166	94	72	1992	3 bis unter 4	127	64	63
1991	4 bis unter 5	174	91	83	1991	4 bis unter 5	114	51	63
	unter 5	846	451	395		unter 5	577	281	296
	%	5,1	5,2	5,0		%	6,9	6,6	7,1
1990	5 bis unter 6	167	93	74	1990	5 bis unter 6	130	63	67
1989	6 bis unter 7	177	90	87	1989	6 bis unter 7	105	56	49
1988	7 bis unter 8	156	85	71	1988	7 bis unter 8	131	55	76
1987	8 bis unter 9	150	66	84	1987	8 bis unter 9	91	43	48
1986	9 bis unter 10	150	84	66	1986	9 bis unter 10	97	54	43
	5 bis unter 10	800	418	382		5 bis unter 10	554	271	283
	%	4,8	4,9	4,8		%	6,6	6,4	6,8
1985	10 bis unter 11	129	74	55	1985	10 bis unter 11	81	35	46
1984	11 bis unter 12	123	53	70	1984	11 bis unter 12	89	45	44
1983	12 bis unter 13	137	61	76	1983	12 bis unter 13	64	29	35
1982	13 bis unter 14	148	71	77	1982	13 bis unter 14	71	42	29
1981	14 bis unter 15	168	100	68	1981	14 bis unter 15	66	32	34
	10 bis unter 15	705	359	346		10 bis unter 15	371	183	188
	%	4,3	4,2	4,4		%	4,4	4,3	4,5
1980	15 bis unter 16	168	92	76	1980	15 bis unter 16	71	36	35
1979	16 bis unter 17	167	80	87	1979	16 bis unter 17	66	32	34
1978	17 bis unter 18	167	95	72	1978	17 bis unter 18	73	37	36
1977	18 bis unter 19	169	80	89	1977	18 bis unter 19	83	34	49
1976	19 bis unter 20	175	81	94	1976	19 bis unter 20	81	28	53
	15 bis unter 20	846	428	418		15 bis unter 20	374	167	207
	%	5,1	5,0	5,3		%	4,5	3,9	5,0
1975	20 bis unter 21	210	101	109	1975	20 bis unter 21	163	74	89
1974	21 bis unter 22	251	114	137	1974	21 bis unter 22	181	81	100
1973	22 bis unter 23	298	142	156	1973	22 bis unter 23	152	62	90
1972	23 bis unter 24	306	147	159	1972	23 bis unter 24	213	84	129
1971	24 bis unter 25	347	184	163	1971	24 bis unter 25	211	103	108
	20 bis unter 25	1 412	688	724		20 bis unter 25	920	404	516
	%	8,5	8,0	9,2		%	11,0	9,6	12,4
1970	25 bis unter 26	381	185	196	1970	25 bis unter 26	233	130	103
1969	26 bis unter 27	362	180	182	1969	26 bis unter 27	190	87	103
1968	27 bis unter 28	406	195	211	1968	27 bis unter 28	243	117	126
1967	28 bis unter 29	436	206	230	1967	28 bis unter 29	186	92	94
1966	29 bis unter 30	466	238	228	1966	29 bis unter 30	181	102	79
	25 bis unter 30	2 051	1 004	1 047		25 bis unter 30	1 033	528	505
	%	12,4	11,7	13,2		%	12,3	12,5	12,1
1965	30 bis unter 31	476	250	226	1965	30 bis unter 31	205	114	91
1964	31 bis unter 32	423	228	195	1964	31 bis unter 32	227	114	113
1963	32 bis unter 33	411	229	182	1963	32 bis unter 33	178	95	83
1962	33 bis unter 34	425	224	201	1962	33 bis unter 34	197	113	84
1961	34 bis unter 35	386	226	160	1961	34 bis unter 35	179	103	76
	30 bis unter 35	2 121	1 157	964		30 bis unter 35	986	539	447
	%	12,8	13,4	12,2		%	11,7	12,7	10,7
1960	35 bis unter 36	359	199	160	1960	35 bis unter 36	164	67	97
1959	36 bis unter 37	337	191	146	1959	36 bis unter 37	181	89	92
1958	37 bis unter 38	338	183	155	1958	37 bis unter 38	173	86	87
1957	38 bis unter 39	323	175	148	1957	38 bis unter 39	169	93	76
1956	39 bis unter 40	344	185	159	1956	39 bis unter 40	152	88	64
	35 bis unter 40	1 701	933	768		35 bis unter 40	839	423	416
	%	10,3	10,8	9,7		%	10,0	10,0	10,0
1955	40 bis unter 41	300	132	168	1955	40 bis unter 41	162	89	73
1954	41 bis unter 42	325	160	165	1954	41 bis unter 42	118	65	53
1953	42 bis unter 43	348	165	183	1953	42 bis unter 43	121	67	54
1952	43 bis unter 44	324	159	165	1952	43 bis unter 44	127	64	63
1951	44 bis unter 45	313	159	154	1951	44 bis unter 45	127	64	63
	40 bis unter 45	1 610	775	835		40 bis unter 45	655	349	306
	%	9,7	9,0	10,6		%	7,8	8,3	7,3
1950	45 bis unter 46	325	173	152	1950	45 bis unter 46	134	74	60
1949	46 bis unter 47	288	143	145	1949	46 bis unter 47	159	84	75
1948	47 bis unter 48	282	138	144	1948	47 bis unter 48	118	58	60
1947	48 bis unter 49	278	150	128	1947	48 bis unter 49	140	71	69
1946	49 bis unter 50	319	185	134	1946	49 bis unter 50	129	60	69
	45 bis unter 50	1 492	789	703		45 bis unter 50	680	347	333
	%	9,0	9,2	8,9		%	8,1	8,2	8,0
1945	50 bis unter 51	197	112	85	1945	50 bis unter 51	88	37	51
1944	51 bis unter 52	203	117	86	1944	51 bis unter 52	122	57	65
1943	52 bis unter 53	184	93	91	1943	52 bis unter 53	117	66	51
1942	53 bis unter 54	164	102	62	1942	53 bis unter 54	77	45	32
1941	54 bis unter 55	189	110	79	1941	54 bis unter 55	78	52	26
	50 bis unter 55	937	534	403		50 bis unter 55	482	257	225
	%	5,7	6,2	5,1		%	5,7	6,1	5,4
1940	55 bis unter 56	177	114	63	1940	55 bis unter 56	87	50	37
1939	56 bis unter 57	154	94	60	1939	56 bis unter 57	79	42	37
1938	57 bis unter 58	166	93	73	1938	57 bis unter 58	61	37	24
1937	58 bis unter 59	147	90	57	1937	58 bis unter 59	72	35	37
1936	59 bis unter 60	124	68	56	1936	59 bis unter 60	53	28	25
	55 bis unter 60	768	459	309		55 bis unter 60	352	192	160
	%	4,8	5,3	3,9		%	4,2	4,5	3,8
1935 - 1929	60 bis unter 65	402	239	163	1935 - 1929	60 bis unter 65	224	132	92
1928 - 1924	65 bis unter 70	297	145	152	1928 - 1924	65 bis unter 70	148	81	67
1923 - 1914	70 bis unter 80	381	168	213	1923 - 1914	70 bis unter 80	129	47	82
1913 u. fr.	80 und mehr	149	65	84	1913 u. fr.	80 und mehr	71	28	43
	60 und mehr	1 229	617	612		60 und mehr	572	288	284
	%	7,4	7,2	7,7		%	6,8	6,8	6,8
	Insgesamt	16 518	8 612	7 906		Insgesamt	8 395	4 229	4 166
	%	100	100	100		%	100	100	100

Noch 2.b Fortgeschriebene ausländische Bevölkerung in den Bezirken von Berlin am 31. Dezember 1995 nach Geburts-, Altersjahren und Geschlecht

Geburts-jahr	Alter in Jahren	Ins-gesamt	Männ-lich	Weib-lich	Geburts-jahr	Alter in Jahren	Ins-gesamt	Männ-lich	Weib-lich
Schöneberg					Steglitz				
1995	unter 1	434	237	197	1995	unter 1	212	108	104
1994	1 bis unter 2	463	265	198	1994	1 bis unter 2	227	114	113
1993	2 bis unter 3	472	251	221	1993	2 bis unter 3	206	101	105
1992	3 bis unter 4	492	264	228	1992	3 bis unter 4	220	109	111
1991	4 bis unter 5	479	256	223	1991	4 bis unter 5	234	127	107
	unter 5	2 340	1 273	1 067		unter 5	1 099	559	540
	%	7,2	7,3	7,1		%	6,2	6,2	6,3
1990	5 bis unter 6	493	253	240	1990	5 bis unter 6	240	109	131
1989	6 bis unter 7	447	211	236	1989	6 bis unter 7	233	117	116
1988	7 bis unter 8	457	233	224	1988	7 bis unter 8	211	115	96
1987	8 bis unter 9	418	204	214	1987	8 bis unter 9	208	116	92
1986	9 bis unter 10	362	189	173	1986	9 bis unter 10	187	101	86
	5 bis unter 10	2 177	1 090	1 087		5 bis unter 10	1 079	558	521
	%	6,7	6,3	7,2		%	6,1	6,2	6,1
1985	10 bis unter 11	344	165	179	1985	10 bis unter 11	183	97	86
1984	11 bis unter 12	360	197	163	1984	11 bis unter 12	204	109	95
1983	12 bis unter 13	369	188	181	1983	12 bis unter 13	189	98	91
1982	13 bis unter 14	415	231	184	1982	13 bis unter 14	179	106	73
1981	14 bis unter 15	422	228	194	1981	14 bis unter 15	207	109	98
	10 bis unter 15	1 910	1 009	901		10 bis unter 15	962	519	443
	%	5,9	5,8	6,0		%	5,5	5,7	5,2
1980	15 bis unter 16	521	307	214	1980	15 bis unter 16	226	108	118
1979	16 bis unter 17	492	283	209	1979	16 bis unter 17	205	112	93
1978	17 bis unter 18	506	278	228	1978	17 bis unter 18	206	111	95
1977	18 bis unter 19	471	239	232	1977	18 bis unter 19	206	92	114
1976	19 bis unter 20	507	245	262	1976	19 bis unter 20	264	143	121
	15 bis unter 20	2 497	1 352	1 145		15 bis unter 20	1 107	566	541
	%	7,7	7,8	7,6		%	6,3	6,2	6,3
1975	20 bis unter 21	524	286	238	1975	20 bis unter 21	282	147	135
1974	21 bis unter 22	575	286	289	1974	21 bis unter 22	298	154	144
1973	22 bis unter 23	595	290	305	1973	22 bis unter 23	350	176	174
1972	23 bis unter 24	630	326	304	1972	23 bis unter 24	376	179	197
1971	24 bis unter 25	702	353	349	1971	24 bis unter 25	413	210	203
	20 bis unter 25	3 026	1 521	1 505		20 bis unter 25	1 719	866	853
	%	9,3	8,8	10,0		%	9,8	9,5	10,0
1970	25 bis unter 26	814	384	430	1970	25 bis unter 26	430	205	225
1969	26 bis unter 27	787	437	350	1969	26 bis unter 27	422	210	212
1968	27 bis unter 28	756	385	371	1968	27 bis unter 28	511	248	263
1967	28 bis unter 29	772	396	376	1967	28 bis unter 29	405	222	183
1966	29 bis unter 30	855	467	388	1966	29 bis unter 30	481	236	245
	25 bis unter 30	3 984	2 069	1 915		25 bis unter 30	2 249	1 121	1 128
	%	12,3	11,9	12,7		%	12,8	12,4	13,2
1965	30 bis unter 31	848	490	358	1965	30 bis unter 31	496	269	227
1964	31 bis unter 32	875	492	383	1964	31 bis unter 32	450	231	219
1963	32 bis unter 33	788	476	312	1963	32 bis unter 33	436	237	199
1962	33 bis unter 34	687	384	303	1962	33 bis unter 34	452	237	215
1961	34 bis unter 35	609	357	252	1961	34 bis unter 35	407	228	179
	30 bis unter 35	3 807	2 199	1 608		30 bis unter 35	2 241	1 202	1 039
	%	11,7	12,7	10,6		%	12,7	13,3	12,2
1960	35 bis unter 36	668	371	297	1960	35 bis unter 36	396	221	175
1959	36 bis unter 37	575	317	258	1959	36 bis unter 37	369	183	186
1958	37 bis unter 38	567	328	239	1958	37 bis unter 38	328	164	164
1957	38 bis unter 39	517	288	229	1957	38 bis unter 39	317	185	132
1956	39 bis unter 40	592	335	257	1956	39 bis unter 40	318	160	158
	35 bis unter 40	2 919	1 639	1 280		35 bis unter 40	1 728	913	815
	%	9,0	9,4	8,5		%	9,8	10,1	9,5
1955	40 bis unter 41	577	306	271	1955	40 bis unter 41	317	184	133
1954	41 bis unter 42	487	255	232	1954	41 bis unter 42	259	123	136
1953	42 bis unter 43	433	229	204	1953	42 bis unter 43	270	143	127
1952	43 bis unter 44	468	240	228	1952	43 bis unter 44	298	141	157
1951	44 bis unter 45	436	189	247	1951	44 bis unter 45	278	135	143
	40 bis unter 45	2 401	1 219	1 182		40 bis unter 45	1 422	726	696
	%	7,4	7,0	7,8		%	8,1	8,0	8,1
1950	45 bis unter 46	508	252	256	1950	45 bis unter 46	292	143	149
1949	46 bis unter 47	501	253	248	1949	46 bis unter 47	285	128	157
1948	47 bis unter 48	481	237	244	1948	47 bis unter 48	271	149	122
1947	48 bis unter 49	457	230	227	1947	48 bis unter 49	261	128	133
1946	49 bis unter 50	467	255	212	1946	49 bis unter 50	191	100	91
	45 bis unter 50	2 414	1 227	1 187		45 bis unter 50	1 300	648	652
	%	7,4	7,1	7,9		%	7,4	7,1	7,6
1945	50 bis unter 51	415	231	184	1945	50 bis unter 51	203	99	104
1944	51 bis unter 52	380	192	188	1944	51 bis unter 52	198	104	94
1943	52 bis unter 53	342	195	147	1943	52 bis unter 53	209	116	93
1942	53 bis unter 54	361	211	150	1942	53 bis unter 54	173	88	85
1941	54 bis unter 55	325	189	126	1941	54 bis unter 55	183	102	81
	50 bis unter 55	1 823	1 028	795		50 bis unter 55	966	509	457
	%	5,6	5,9	5,3		%	5,5	5,6	5,3
1940	55 bis unter 56	341	192	149	1940	55 bis unter 56	154	90	64
1939	56 bis unter 57	306	168	138	1939	56 bis unter 57	112	70	42
1938	57 bis unter 58	289	177	112	1938	57 bis unter 58	124	79	45
1937	58 bis unter 59	262	157	105	1937	58 bis unter 59	147	83	64
1936	59 bis unter 60	235	147	88	1936	59 bis unter 60	96	43	53
	55 bis unter 60	1 433	841	592		55 bis unter 60	633	365	268
	%	4,4	4,8	3,9		%	3,6	4,0	3,1
1935 - 1929	60 bis unter 65	868	512	356	1935 - 1929	60 bis unter 65	423	221	202
1928 - 1924	65 bis unter 70	430	224	206	1928 - 1924	65 bis unter 70	282	132	150
1923 - 1914	70 bis unter 80	310	112	198	1923 - 1914	70 bis unter 80	254	120	134
1913 u. fr.	80 und mehr	145	60	85	1913 u. fr.	80 und mehr	155	46	109
	60 und mehr	1 753	908	845		60 und mehr	1 114	519	595
	%	5,4	5,2	5,6		%	6,3	5,7	7,0
	Insgesamt	32 484	17 375	15 109		Insgesamt	17 619	9 071	8 548
	%	100	100	100		%	100	100	100

Noch 2.b Fortgeschriebene ausländische Bevölkerung in den Bezirken von Berlin am 31. Dezember 1995 nach Geburts-, Altersjahren und Geschlecht

Geburts-jahr	Alter in Jahren	Ins-gesamt	Männ-lich	Weib-lich	Geburts-jahr	Alter in Jahren	Ins-gesamt	Männ-lich	Weib-lich
Tempelhof					Neukölln				
1995	unter 1	235	109	126	1995	unter 1	1 075	555	520
1994	1 bis unter 2	256	137	119	1994	1 bis unter 2	1 043	537	506
1993	2 bis unter 3	284	143	141	1993	2 bis unter 3	1 091	557	534
1992	3 bis unter 4	268	144	124	1992	3 bis unter 4	1 043	512	531
1991	4 bis unter 5	284	145	139	1991	4 bis unter 5	1 059	532	527
	unter 5	1 327	678	649		unter 5	5 311	2 693	2 618
	%	7,4	7,3	7,5		%	9,0	8,7	9,3
1990	5 bis unter 6	293	148	145	1990	5 bis unter 6	1 111	552	559
1989	6 bis unter 7	272	133	139	1989	6 bis unter 7	1 082	548	534
1988	7 bis unter 8	265	130	135	1988	7 bis unter 8	1 004	518	486
1987	8 bis unter 9	242	116	126	1987	8 bis unter 9	931	460	471
1986	9 bis unter 10	240	123	117	1986	9 bis unter 10	874	453	421
	5 bis unter 10	1 312	650	662		5 bis unter 10	5 002	2 531	2 471
	%	7,3	7,0	7,7		%	8,5	8,2	8,8
1985	10 bis unter 11	221	119	102	1985	10 bis unter 11	814	434	380
1984	11 bis unter 12	205	95	110	1984	11 bis unter 12	867	439	428
1983	12 bis unter 13	223	115	108	1983	12 bis unter 13	729	377	352
1982	13 bis unter 14	222	117	105	1982	13 bis unter 14	838	456	382
1981	14 bis unter 15	221	118	103	1981	14 bis unter 15	853	456	397
	10 bis unter 15	1 092	564	528		10 bis unter 15	4 101	2 162	1 939
	%	6,1	6,1	6,1		%	7,0	7,0	6,9
1980	15 bis unter 16	212	118	94	1980	15 bis unter 16	889	470	419
1979	16 bis unter 17	209	105	104	1979	16 bis unter 17	882	494	388
1978	17 bis unter 18	210	120	90	1978	17 bis unter 18	821	418	403
1977	18 bis unter 19	214	110	104	1977	18 bis unter 19	923	474	449
1976	19 bis unter 20	234	119	115	1976	19 bis unter 20	961	478	483
	15 bis unter 20	1 079	572	507		15 bis unter 20	4 476	2 334	2 142
	%	6,0	6,2	5,9		%	7,6	7,6	7,6
1975	20 bis unter 21	278	136	142	1975	20 bis unter 21	978	507	471
1974	21 bis unter 22	309	137	172	1974	21 bis unter 22	1 086	544	542
1973	22 bis unter 23	310	141	169	1973	22 bis unter 23	1 141	566	575
1972	23 bis unter 24	361	159	202	1972	23 bis unter 24	1 267	618	649
1971	24 bis unter 25	395	200	195	1971	24 bis unter 25	1 399	727	672
	20 bis unter 25	1 653	773	880		20 bis unter 25	5 871	2 962	2 909
	%	9,2	8,4	10,2		%	10,0	9,8	10,4
1970	25 bis unter 26	421	207	214	1970	25 bis unter 26	1 419	700	719
1969	26 bis unter 27	428	219	209	1969	26 bis unter 27	1 412	722	690
1968	27 bis unter 28	461	217	244	1968	27 bis unter 28	1 491	802	689
1967	28 bis unter 29	440	225	215	1967	28 bis unter 29	1 334	718	616
1966	29 bis unter 30	453	243	210	1966	29 bis unter 30	1 523	811	712
	25 bis unter 30	2 203	1 111	1 092		25 bis unter 30	7 179	3 753	3 426
	%	12,3	12,0	12,6		%	12,2	12,2	12,2
1965	30 bis unter 31	503	265	238	1965	30 bis unter 31	1 619	899	720
1964	31 bis unter 32	479	252	227	1964	31 bis unter 32	1 504	852	652
1963	32 bis unter 33	447	255	192	1963	32 bis unter 33	1 447	816	631
1962	33 bis unter 34	408	228	180	1962	33 bis unter 34	1 235	700	535
1961	34 bis unter 35	348	181	167	1961	34 bis unter 35	1 077	617	460
	30 bis unter 35	2 185	1 181	1 004		30 bis unter 35	6 882	3 884	2 998
	%	12,2	12,8	11,6		%	11,7	12,6	10,7
1960	35 bis unter 36	390	231	159	1960	35 bis unter 36	1 110	593	517
1959	36 bis unter 37	332	171	161	1959	36 bis unter 37	948	489	459
1958	37 bis unter 38	324	169	155	1958	37 bis unter 38	913	507	406
1957	38 bis unter 39	318	182	136	1957	38 bis unter 39	810	464	346
1956	39 bis unter 40	328	163	165	1956	39 bis unter 40	931	531	400
	35 bis unter 40	1 692	916	776		35 bis unter 40	4 712	2 584	2 128
	%	9,5	9,9	9,0		%	8,0	8,4	7,6
1955	40 bis unter 41	270	144	126	1955	40 bis unter 41	827	445	382
1954	41 bis unter 42	289	158	131	1954	41 bis unter 42	731	368	363
1953	42 bis unter 43	243	116	127	1953	42 bis unter 43	703	331	372
1952	43 bis unter 44	284	147	137	1952	43 bis unter 44	751	316	435
1951	44 bis unter 45	278	121	157	1951	44 bis unter 45	692	300	392
	40 bis unter 45	1 364	686	678		40 bis unter 45	3 704	1 760	1 944
	%	7,6	7,4	7,8		%	6,3	5,7	6,9
1950	45 bis unter 46	287	134	153	1950	45 bis unter 46	792	351	441
1949	46 bis unter 47	306	158	148	1949	46 bis unter 47	782	331	451
1948	47 bis unter 48	284	140	144	1948	47 bis unter 48	782	395	387
1947	48 bis unter 49	247	152	95	1947	48 bis unter 49	768	382	386
1946	49 bis unter 50	245	146	99	1946	49 bis unter 50	734	419	315
	45 bis unter 50	1 369	730	639		45 bis unter 50	3 858	1 878	1 980
	%	7,7	7,9	7,4		%	6,6	6,1	7,1
1945	50 bis unter 51	206	119	87	1945	50 bis unter 51	616	336	280
1944	51 bis unter 52	190	107	83	1944	51 bis unter 52	597	312	285
1943	52 bis unter 53	177	99	78	1943	52 bis unter 53	601	347	254
1942	53 bis unter 54	140	94	46	1942	53 bis unter 54	581	321	260
1941	54 bis unter 55	158	98	62	1941	54 bis unter 55	523	313	210
	50 bis unter 55	871	515	356		50 bis unter 55	2 918	1 629	1 289
	%	4,9	5,6	4,1		%	5,0	5,3	4,6
1940	55 bis unter 56	195	108	87	1940	55 bis unter 56	619	378	241
1939	56 bis unter 57	153	84	69	1939	56 bis unter 57	510	298	212
1938	57 bis unter 58	148	76	72	1938	57 bis unter 58	538	320	218
1937	58 bis unter 59	142	79	63	1937	58 bis unter 59	417	252	165
1936	59 bis unter 60	110	55	55	1936	59 bis unter 60	357	206	151
	55 bis unter 60	748	402	346		55 bis unter 60	2 441	1 454	987
	%	4,2	4,3	4,0		%	4,1	4,7	3,5
1935 - 1929	60 bis unter 65	457	254	203	1935 - 1929	60 bis unter 65	1 338	763	575
1928 - 1924	65 bis unter 70	219	101	118	1928 - 1924	65 bis unter 70	566	275	291
1923 - 1914	70 bis unter 80	212	80	132	1923 - 1914	70 bis unter 80	383	159	224
1913 u. fr.	80 und mehr	110	37	73	1913 u. fr.	80 und mehr	140	53	87
	60 und mehr	998	472	526		60 und mehr	2 427	1 250	1 177
	%	5,6	5,1	6,1		%	4,1	4,0	4,2
	Insgesamt	17 893	9 250	8 643		Insgesamt	58 882	30 874	28 008
	%	100	100	100		%	100	100	100

Noch 2.b Fortgeschriebene ausländische Bevölkerung in den Bezirken von Berlin am 31. Dezember 1995 nach Geburts-, Altersjahren und Geschlecht

Geburts-jahr	Alter in Jahren	Ins-gesamt	Männ-lich	Weib-lich	Geburts-jahr	Alter in Jahren	Ins-gesamt	Männ-lich	Weib-lich
Treptow					Köpenick				
1995	unter 1	50	23	27	1995	unter 1	44	24	20
1994	1 bis unter 2	46	26	20	1994	1 bis unter 2	76	44	32
1993	2 bis unter 3	59	31	28	1993	2 bis unter 3	52	24	28
1992	3 bis unter 4	50	25	25	1992	3 bis unter 4	57	29	28
1991	4 bis unter 5	63	32	31	1991	4 bis unter 5	51	28	23
	unter 5	268	137	131		unter 5	280	149	131
	%	5,9	4,3	9,6		%	8,2	7,1	9,8
1990	5 bis unter 6	62	28	34	1990	5 bis unter 6	55	24	31
1989	6 bis unter 7	47	24	23	1989	6 bis unter 7	44	23	21
1988	7 bis unter 8	51	24	27	1988	7 bis unter 8	54	30	24
1987	8 bis unter 9	49	25	24	1987	8 bis unter 9	43	26	17
1986	9 bis unter 10	46	28	18	1986	9 bis unter 10	47	21	26
	5 bis unter 10	255	129	126		5 bis unter 10	243	124	119
	%	5,6	4,0	9,2		%	7,1	5,9	8,9
1985	10 bis unter 11	44	28	16	1985	10 bis unter 11	38	18	20
1984	11 bis unter 12	41	19	22	1984	11 bis unter 12	48	30	18
1983	12 bis unter 13	44	26	18	1983	12 bis unter 13	40	22	18
1982	13 bis unter 14	49	23	26	1982	13 bis unter 14	53	33	20
1981	14 bis unter 15	45	33	12	1981	14 bis unter 15	45	23	22
	10 bis unter 15	223	129	94		10 bis unter 15	224	126	98
	%	4,9	4,0	6,9		%	6,5	6,0	7,4
1980	15 bis unter 16	70	52	18	1980	15 bis unter 16	37	17	20
1979	16 bis unter 17	57	39	18	1979	16 bis unter 17	27	7	20
1978	17 bis unter 18	55	40	15	1978	17 bis unter 18	61	35	26
1977	18 bis unter 19	52	30	22	1977	18 bis unter 19	49	22	27
1976	19 bis unter 20	69	50	19	1976	19 bis unter 20	67	44	23
	15 bis unter 20	303	211	92		15 bis unter 20	241	125	116
	%	6,6	6,6	6,7		%	7,0	5,9	8,7
1975	20 bis unter 21	87	56	31	1975	20 bis unter 21	88	58	30
1974	21 bis unter 22	80	55	25	1974	21 bis unter 22	58	31	27
1973	22 bis unter 23	102	67	35	1973	22 bis unter 23	55	37	18
1972	23 bis unter 24	116	86	30	1972	23 bis unter 24	87	44	43
1971	24 bis unter 25	117	86	31	1971	24 bis unter 25	82	45	37
	20 bis unter 25	502	350	152		20 bis unter 25	370	215	155
	%	11,0	10,9	11,1		%	10,8	10,2	11,6
1970	25 bis unter 26	127	89	38	1970	25 bis unter 26	88	52	36
1969	26 bis unter 27	148	99	49	1969	26 bis unter 27	87	50	37
1968	27 bis unter 28	143	88	55	1968	27 bis unter 28	100	64	36
1967	28 bis unter 29	140	108	32	1967	28 bis unter 29	81	37	44
1966	29 bis unter 30	159	109	50	1966	29 bis unter 30	99	69	30
	25 bis unter 30	717	493	224		25 bis unter 30	455	272	183
	%	15,7	15,4	16,4		%	13,2	12,9	13,7
1965	30 bis unter 31	128	96	32	1965	30 bis unter 31	79	49	30
1964	31 bis unter 32	120	95	25	1964	31 bis unter 32	86	56	30
1963	32 bis unter 33	147	112	35	1963	32 bis unter 33	72	46	26
1962	33 bis unter 34	137	96	41	1962	33 bis unter 34	84	54	30
1961	34 bis unter 35	144	116	28	1961	34 bis unter 35	82	53	29
	30 bis unter 35	676	515	161		30 bis unter 35	403	258	145
	%	14,8	16,0	11,8		%	11,7	12,3	10,9
1960	35 bis unter 36	128	96	32	1960	35 bis unter 36	89	58	31
1959	36 bis unter 37	135	104	31	1959	36 bis unter 37	93	64	29
1958	37 bis unter 38	125	88	37	1958	37 bis unter 38	108	73	35
1957	38 bis unter 39	114	88	26	1957	38 bis unter 39	68	45	23
1956	39 bis unter 40	107	89	18	1956	39 bis unter 40	68	53	15
	35 bis unter 40	609	465	144		35 bis unter 40	426	293	133
	%	13,3	14,5	10,5		%	12,4	13,9	10,0
1955	40 bis unter 41	99	75	24	1955	40 bis unter 41	74	53	21
1954	41 bis unter 42	80	64	16	1954	41 bis unter 42	70	52	18
1953	42 bis unter 43	78	63	15	1953	42 bis unter 43	65	42	23
1952	43 bis unter 44	73	64	9	1952	43 bis unter 44	45	36	9
1951	44 bis unter 45	73	64	9	1951	44 bis unter 45	50	41	9
	40 bis unter 45	403	330	73		40 bis unter 45	304	224	80
	%	8,8	10,3	5,3		%	8,9	10,7	6,0
1950	45 bis unter 46	54	41	13	1950	45 bis unter 46	55	38	17
1949	46 bis unter 47	59	48	11	1949	46 bis unter 47	31	23	8
1948	47 bis unter 48	54	44	10	1948	47 bis unter 48	37	29	8
1947	48 bis unter 49	48	41	7	1947	48 bis unter 49	34	24	10
1946	49 bis unter 50	45	32	13	1946	49 bis unter 50	30	25	5
	45 bis unter 50	260	206	54		45 bis unter 50	187	139	48
	%	5,7	6,4	3,9		%	5,4	6,6	3,6
1945	50 bis unter 51	35	29	6	1945	50 bis unter 51	36	28	8
1944	51 bis unter 52	25	22	3	1944	51 bis unter 52	23	18	5
1943	52 bis unter 53	28	20	8	1943	52 bis unter 53	19	11	8
1942	53 bis unter 54	14	12	2	1942	53 bis unter 54	12	7	5
1941	54 bis unter 55	21	16	5	1941	54 bis unter 55	17	10	7
	50 bis unter 55	123	99	24		50 bis unter 55	107	74	33
	%	2,7	3,1	1,8		%	3,1	3,5	2,5
1940	55 bis unter 56	23	18	5	1940	55 bis unter 56	18	13	5
1939	56 bis unter 57	16	10	6	1939	56 bis unter 57	7	4	3
1938	57 bis unter 58	22	13	9	1938	57 bis unter 58	16	6	10
1937	58 bis unter 59	17	7	10	1937	58 bis unter 59	24	16	8
1936	59 bis unter 60	19	15	4	1936	59 bis unter 60	8	1	7
	55 bis unter 60	97	83	34		55 bis unter 60	73	40	33
	%	2,1	2,0	2,5		%	2,1	1,9	2,5
1935 - 1929	60 bis unter 65	52	35	17	1935 - 1929	60 bis unter 65	48	28	20
1928 - 1924	65 bis unter 70	32	18	14	1928 - 1924	65 bis unter 70	31	15	16
1923 - 1914	70 bis unter 80	37	17	20	1923 - 1914	70 bis unter 80	26	12	14
1913 u. fr.	80 und mehr	21	12	9	1913 u. fr.	80 und mehr	17	8	9
	60 und mehr	142	82	60		60 und mehr	122	63	59
	%	3,1	2,6	4,4		%	3,6	3,0	4,4
	Insgesamt	4 578	3 209	1 369		Insgesamt	3 435	2 102	1 333
	%	100	100	100		%	100	100	100

Noch 2.b Fortgeschriebene ausländische Bevölkerung in den Bezirken von Berlin am 31. Dezember 1995 nach Geburts-, Altersjahren und Geschlecht

Geburts-jahr	Alter in Jahren	Ins-gesamt	Männ-lich	Weib-lich	Geburts-jahr	Alter in Jahren	Ins-gesamt	Männ-lich	Weib-lich
Lichtenberg					Weißensee				
1995	unter 1	127	62	65	1995	unter 1	20	10	10
1994	1 bis unter 2	108	51	57	1994	1 bis unter 2	25	17	8
1993	2 bis unter 3	107	73	34	1993	2 bis unter 3	20	13	7
1992	3 bis unter 4	134	65	69	1992	3 bis unter 4	18	11	7
1991	4 bis unter 5	145	78	67	1991	4 bis unter 5	22	11	11
	unter 5	621	329	292		unter 5	105	62	43
	%	4,0	2,9	6,9		%	5,3	4,7	6,8
1990	5 bis unter 6	121	60	61	1990	5 bis unter 6	12	12	-
1989	6 bis unter 7	147	64	83	1989	6 bis unter 7	19	17	2
1988	7 bis unter 8	107	63	44	1988	7 bis unter 8	23	14	9
1987	8 bis unter 9	119	55	64	1987	8 bis unter 9	19	13	6
1986	9 bis unter 10	107	64	43	1986	9 bis unter 10	22	12	10
	5 bis unter 10	601	306	295		5 bis unter 10	95	68	27
	%	3,8	2,7	7,0		%	4,8	5,1	4,2
1985	10 bis unter 11	108	51	57	1985	10 bis unter 11	16	5	11
1984	11 bis unter 12	97	47	50	1984	11 bis unter 12	19	12	7
1983	12 bis unter 13	115	59	56	1983	12 bis unter 13	18	14	4
1982	13 bis unter 14	98	39	59	1982	13 bis unter 14	16	6	10
1981	14 bis unter 15	110	59	51	1981	14 bis unter 15	21	11	10
	10 bis unter 15	528	255	273		10 bis unter 15	90	48	42
	%	3,4	2,2	6,5		%	4,6	3,6	6,6
1980	15 bis unter 16	121	64	57	1980	15 bis unter 16	22	7	15
1979	16 bis unter 17	112	55	57	1979	16 bis unter 17	23	14	9
1978	17 bis unter 18	110	53	57	1978	17 bis unter 18	14	6	8
1977	18 bis unter 19	87	51	36	1977	18 bis unter 19	12	8	4
1976	19 bis unter 20	119	67	52	1976	19 bis unter 20	30	19	11
	15 bis unter 20	549	290	259		15 bis unter 20	101	54	47
	%	3,5	2,5	6,1		%	5,1	4,1	7,4
1975	20 bis unter 21	166	98	68	1975	20 bis unter 21	33	19	14
1974	21 bis unter 22	225	151	74	1974	21 bis unter 22	35	20	15
1973	22 bis unter 23	262	178	84	1973	22 bis unter 23	45	23	22
1972	23 bis unter 24	341	227	114	1972	23 bis unter 24	55	31	24
1971	24 bis unter 25	421	255	166	1971	24 bis unter 25	57	32	25
	20 bis unter 25	1 415	909	506		20 bis unter 25	225	125	100
	%	9,0	8,0	12,0		%	11,4	9,4	15,7
1970	25 bis unter 26	447	310	137	1970	25 bis unter 26	53	35	18
1969	26 bis unter 27	490	334	156	1969	26 bis unter 27	62	44	18
1968	27 bis unter 28	469	305	164	1968	27 bis unter 28	71	56	15
1967	28 bis unter 29	526	367	159	1967	28 bis unter 29	61	36	25
1966	29 bis unter 30	509	388	121	1966	29 bis unter 30	64	48	16
	25 bis unter 30	2 441	1 704	737		25 bis unter 30	311	219	92
	%	15,6	14,9	17,4		%	15,8	16,4	14,4
1965	30 bis unter 31	491	359	132	1965	30 bis unter 31	57	39	18
1964	31 bis unter 32	494	371	123	1964	31 bis unter 32	66	49	17
1963	32 bis unter 33	521	416	105	1963	32 bis unter 33	63	43	20
1962	33 bis unter 34	444	349	95	1962	33 bis unter 34	54	39	15
1961	34 bis unter 35	453	357	96	1961	34 bis unter 35	66	50	16
	30 bis unter 35	2 403	1 852	551		30 bis unter 35	306	220	86
	%	15,4	16,2	13,0		%	15,5	16,5	13,5
1960	35 bis unter 36	476	399	77	1960	35 bis unter 36	50	38	12
1959	36 bis unter 37	479	400	79	1959	36 bis unter 37	45	34	11
1958	37 bis unter 38	442	367	75	1958	37 bis unter 38	64	56	8
1957	38 bis unter 39	438	375	63	1957	38 bis unter 39	55	40	15
1956	39 bis unter 40	457	387	70	1956	39 bis unter 40	50	37	13
	35 bis unter 40	2 292	1 928	364		35 bis unter 40	264	205	59
	%	14,6	16,9	8,6		%	13,4	15,4	9,3
1955	40 bis unter 41	430	365	65	1955	40 bis unter 41	44	30	14
1954	41 bis unter 42	453	387	66	1954	41 bis unter 42	35	28	7
1953	42 bis unter 43	383	336	47	1953	42 bis unter 43	38	34	2
1952	43 bis unter 44	362	317	45	1952	43 bis unter 44	34	30	4
1951	44 bis unter 45	358	312	46	1951	44 bis unter 45	41	31	10
	40 bis unter 45	1 986	1 717	269		40 bis unter 45	190	153	37
	%	12,7	15,0	8,4		%	9,6	11,5	5,8
1950	45 bis unter 46	343	291	52	1950	45 bis unter 46	24	20	4
1949	46 bis unter 47	274	232	42	1949	46 bis unter 47	16	10	6
1948	47 bis unter 48	242	199	43	1948	47 bis unter 48	23	17	6
1947	48 bis unter 49	226	190	36	1947	48 bis unter 49	19	12	7
1946	49 bis unter 50	186	154	32	1946	49 bis unter 50	15	9	6
	45 bis unter 50	1 271	1 066	205		45 bis unter 50	97	68	29
	%	8,1	9,3	4,8		%	4,9	5,1	4,6
1945	50 bis unter 51	169	133	36	1945	50 bis unter 51	15	13	2
1944	51 bis unter 52	169	145	24	1944	51 bis unter 52	14	11	3
1943	52 bis unter 53	130	101	29	1943	52 bis unter 53	14	11	3
1942	53 bis unter 54	107	84	23	1942	53 bis unter 54	10	8	2
1941	54 bis unter 55	84	59	25	1941	54 bis unter 55	7	2	5
	50 bis unter 55	659	522	137		50 bis unter 55	60	45	15
	%	4,2	4,6	3,2		%	3,0	3,4	2,4
1940	55 bis unter 56	93	68	25	1940	55 bis unter 56	7	3	4
1939	56 bis unter 57	82	61	21	1939	56 bis unter 57	7	5	2
1938	57 bis unter 58	77	54	23	1938	57 bis unter 58	8	6	2
1937	58 bis unter 59	82	57	25	1937	58 bis unter 59	8	5	3
1936	59 bis unter 60	62	46	16	1936	59 bis unter 60	9	6	3
	55 bis unter 60	396	286	110		55 bis unter 60	39	25	14
	%	2,5	2,5	2,6		%	2,0	1,9	2,2
1935 - 1929	60 bis unter 65	195	126	69	1935 - 1929	60 bis unter 65	36	23	13
1928 - 1924	65 bis unter 70	139	72	67	1928 - 1924	65 bis unter 70	19	8	11
1923 - 1914	70 bis unter 80	115	50	65	1923 - 1914	70 bis unter 80	25	9	16
1913 u. fr.	80 und mehr	43	14	29	1913 u. fr.	80 und mehr	7	1	6
	60 und mehr	492	262	230		60 und mehr	87	41	46
	%	3,1	2,3	5,4		%	4,4	3,1	7,2
	Insgesamt	15 654	11 426	4 228		Insgesamt	1 970	1 333	637
	%	100	100	100		%	100	100	100

Noch 2.b Fortgeschriebene ausländische Bevölkerung in den Bezirken von Berlin am 31. Dezember 1995 nach Geburts-, Altersjahren und Geschlecht

Geburts-jahr	Alter in Jahren	Ins-gesamt	Männ-lich	Weib-lich	Geburts-jahr	Alter in Jahren	Ins-gesamt	Männ-lich	Weib-lich
Pankow					Reinickendorf				
1995	unter 1	46	25	21	1995	unter 1	339	191	148
1994	1 bis unter 2	66	28	38	1994	1 bis unter 2	409	211	198
1993	2 bis unter 3	51	24	27	1993	2 bis unter 3	381	187	194
1992	3 bis unter 4	52	35	17	1992	3 bis unter 4	430	224	206
1991	4 bis unter 5	55	26	29	1991	4 bis unter 5	403	223	180
	unter 5	270	138	132		unter 5	1 962	1 036	926
	%	6,1	5,3	7,3		%	8,5	8,4	8,7
1990	5 bis unter 6	53	19	34	1990	5 bis unter 6	368	201	167
1989	6 bis unter 7	60	27	33	1989	6 bis unter 7	385	211	174
1988	7 bis unter 8	61	33	28	1988	7 bis unter 8	392	195	197
1987	8 bis unter 9	72	38	34	1987	8 bis unter 9	319	168	151
1986	9 bis unter 10	63	28	35	1986	9 bis unter 10	296	153	143
	5 bis unter 10	309	145	164		5 bis unter 10	1 760	928	832
	%	7,0	5,5	9,1		%	7,7	7,5	7,8
1985	10 bis unter 11	62	27	35	1985	10 bis unter 11	262	129	133
1984	11 bis unter 12	65	34	31	1984	11 bis unter 12	283	154	129
1983	12 bis unter 13	55	34	21	1983	12 bis unter 13	279	137	142
1982	13 bis unter 14	44	23	21	1982	13 bis unter 14	252	125	127
1981	14 bis unter 15	59	32	27	1981	14 bis unter 15	310	157	153
	10 bis unter 15	285	150	135		10 bis unter 15	1 386	702	684
	%	6,4	5,7	7,5		%	6,0	5,7	6,4
1980	15 bis unter 16	56	32	24	1980	15 bis unter 16	317	157	160
1979	16 bis unter 17	50	24	26	1979	16 bis unter 17	270	155	115
1978	17 bis unter 18	67	37	30	1978	17 bis unter 18	265	144	121
1977	18 bis unter 19	42	22	20	1977	18 bis unter 19	289	151	138
1976	19 bis unter 20	58	31	27	1976	19 bis unter 20	294	142	152
	15 bis unter 20	273	146	127		15 bis unter 20	1 435	749	686
	%	6,2	5,6	7,1		%	6,3	6,1	6,4
1975	20 bis unter 21	67	26	41	1975	20 bis unter 21	381	203	178
1974	21 bis unter 22	90	48	42	1974	21 bis unter 22	404	192	212
1973	22 bis unter 23	70	40	30	1973	22 bis unter 23	472	237	235
1972	23 bis unter 24	91	53	38	1972	23 bis unter 24	463	226	237
1971	24 bis unter 25	115	69	46	1971	24 bis unter 25	558	259	299
	20 bis unter 25	433	236	197		20 bis unter 25	2 278	1 117	1 161
	%	9,8	9,0	10,9		%	9,9	9,1	10,9
1970	25 bis unter 26	123	69	54	1970	25 bis unter 26	548	310	236
1969	26 bis unter 27	142	85	57	1969	26 bis unter 27	587	308	279
1968	27 bis unter 28	155	89	66	1968	27 bis unter 28	545	292	253
1967	28 bis unter 29	113	60	53	1967	28 bis unter 29	522	277	245
1966	29 bis unter 30	118	74	44	1966	29 bis unter 30	603	333	270
	25 bis unter 30	651	377	274		25 bis unter 30	2 803	1 520	1 283
	%	14,7	14,4	15,2		%	12,2	12,3	12,0
1965	30 bis unter 31	127	88	39	1965	30 bis unter 31	578	353	225
1964	31 bis unter 32	107	64	43	1964	31 bis unter 32	585	330	255
1963	32 bis unter 33	137	79	58	1963	32 bis unter 33	552	310	242
1962	33 bis unter 34	131	91	40	1962	33 bis unter 34	531	292	239
1961	34 bis unter 35	106	78	28	1961	34 bis unter 35	455	266	189
	30 bis unter 35	608	400	208		30 bis unter 35	2 701	1 551	1 150
	%	13,8	15,3	11,5		%	11,8	12,6	10,8
1960	35 bis unter 36	98	63	35	1960	35 bis unter 36	476	290	186
1959	36 bis unter 37	102	71	31	1959	36 bis unter 37	455	271	184
1958	37 bis unter 38	85	54	31	1958	37 bis unter 38	432	255	177
1957	38 bis unter 39	92	69	23	1957	38 bis unter 39	421	234	187
1956	39 bis unter 40	83	60	23	1956	39 bis unter 40	396	240	156
	35 bis unter 40	460	317	143		35 bis unter 40	2 180	1 290	890
	%	10,4	12,1	7,9		%	9,5	10,5	8,4
1955	40 bis unter 41	100	68	32	1955	40 bis unter 41	417	220	197
1954	41 bis unter 42	101	72	29	1954	41 bis unter 42	374	210	164
1953	42 bis unter 43	79	53	26	1953	42 bis unter 43	329	148	181
1952	43 bis unter 44	100	65	35	1952	43 bis unter 44	337	178	159
1951	44 bis unter 45	54	38	16	1951	44 bis unter 45	300	155	145
	40 bis unter 45	434	296	138		40 bis unter 45	1 757	911	846
	%	9,8	11,3	7,7		%	7,7	7,4	7,9
1950	45 bis unter 46	45	28	17	1950	45 bis unter 46	373	185	188
1949	46 bis unter 47	52	29	23	1949	46 bis unter 47	342	199	143
1948	47 bis unter 48	65	39	26	1948	47 bis unter 48	369	169	200
1947	48 bis unter 49	43	27	16	1947	48 bis unter 49	280	136	144
1946	49 bis unter 50	46	35	11	1946	49 bis unter 50	300	165	135
	45 bis unter 50	251	158	93		45 bis unter 50	1 664	814	850
	%	5,7	6,0	5,2		%	7,2	6,6	8,0
1945	50 bis unter 51	39	27	12	1945	50 bis unter 51	262	138	124
1944	51 bis unter 52	36	25	11	1944	51 bis unter 52	251	141	110
1943	52 bis unter 53	22	8	14	1943	52 bis unter 53	222	121	101
1942	53 bis unter 54	35	25	10	1942	53 bis unter 54	211	132	79
1941	54 bis unter 55	24	12	12	1941	54 bis unter 55	205	128	77
	50 bis unter 55	156	97	59		50 bis unter 55	1 151	660	491
	%	3,5	3,7	3,3		%	5,0	5,4	4,6
1940	55 bis unter 56	28	19	9	1940	55 bis unter 56	224	133	91
1939	56 bis unter 57	22	11	11	1939	56 bis unter 57	156	103	53
1938	57 bis unter 58	32	24	8	1938	57 bis unter 58	163	100	63
1937	58 bis unter 59	19	11	8	1937	58 bis unter 59	136	84	52
1936	59 bis unter 60	20	14	6	1936	59 bis unter 60	120	76	44
	55 bis unter 60	121	79	42		55 bis unter 60	799	496	303
	%	2,7	3,0	2,3		%	3,5	4,0	2,8
1935 - 1929	60 bis unter 65	67	41	26	1935 - 1929	60 bis unter 65	466	266	200
1928 - 1924	65 bis unter 70	42	17	25	1928 - 1924	65 bis unter 70	262	133	129
1923 - 1914	70 bis unter 80	48	21	27	1923 - 1914	70 bis unter 80	231	99	132
1913 u. fr.	80 und mehr	12	1	11	1913 u. fr.	80 und mehr	124	39	85
	60 und mehr	169	80	89		60 und mehr	1 083	537	546
	%	3,8	3,1	4,9		%	4,7	4,4	5,1
	Insgesamt	4 420	2 619	1 801		Insgesamt	22 959	12 311	10 648
	%	100	100	100		%	100	100	100

Noch 2. b Fortgeschriebene ausländische Bevölkerung in den Bezirken von Berlin am 31. Dezember 1995 nach Geburts-, Altersjahren und Geschlecht

Geburts- jahr	Alter in Jahren	Ins- gesamt	Männ- lich	Weib- lich	Geburts- jahr	Alter in Jahren	Ins- gesamt	Männ- lich	Weib- lich
Marzahn					Hohenschönhausen				
1995	unter 1	105	61	44	1995	unter 1	91	44	47
1994	1 bis unter 2	76	37	39	1994	1 bis unter 2	96	53	43
1993	2 bis unter 3	108	54	54	1993	2 bis unter 3	104	53	51
1992	3 bis unter 4	110	68	42	1992	3 bis unter 4	120	66	54
1991	4 bis unter 5	122	65	57	1991	4 bis unter 5	103	51	52
	unter 5	521	285	236		unter 5	514	267	247
	%	8,6	8,2	9,1		%	7,3	5,6	10,8
1990	5 bis unter 6	96	54	42	1990	5 bis unter 6	74	37	37
1989	6 bis unter 7	101	52	49	1989	6 bis unter 7	63	32	31
1988	7 bis unter 8	94	50	44	1988	7 bis unter 8	72	36	36
1987	8 bis unter 9	93	46	45	1987	8 bis unter 9	69	35	34
1986	9 bis unter 10	94	44	50	1986	9 bis unter 10	81	55	26
	5 bis unter 10	478	248	230		5 bis unter 10	359	195	164
	%	7,9	7,2	8,9		%	5,1	4,1	7,1
1985	10 bis unter 11	97	50	47	1985	10 bis unter 11	73	41	32
1984	11 bis unter 12	79	40	39	1984	11 bis unter 12	63	39	24
1983	12 bis unter 13	78	39	39	1983	12 bis unter 13	70	37	33
1982	13 bis unter 14	98	57	41	1982	13 bis unter 14	74	34	40
1981	14 bis unter 15	109	60	49	1981	14 bis unter 15	73	35	38
	10 bis unter 15	461	246	215		10 bis unter 15	353	186	167
	%	7,6	7,1	8,3		%	5,0	3,9	7,3
1980	15 bis unter 16	86	42	44	1980	15 bis unter 16	52	28	24
1979	16 bis unter 17	64	39	25	1979	16 bis unter 17	52	25	27
1978	17 bis unter 18	51	25	26	1978	17 bis unter 18	58	37	21
1977	18 bis unter 19	63	36	27	1977	18 bis unter 19	63	33	30
1976	19 bis unter 20	80	45	35	1976	19 bis unter 20	81	47	34
	15 bis unter 20	344	187	157		15 bis unter 20	306	170	136
	%	5,7	5,4	6,1		%	4,3	3,6	5,9
1975	20 bis unter 21	82	52	30	1975	20 bis unter 21	100	58	42
1974	21 bis unter 22	101	42	59	1974	21 bis unter 22	128	72	56
1973	22 bis unter 23	98	61	37	1973	22 bis unter 23	122	89	33
1972	23 bis unter 24	105	65	40	1972	23 bis unter 24	145	85	50
1971	24 bis unter 25	126	70	56	1971	24 bis unter 25	151	103	48
	20 bis unter 25	512	290	222		20 bis unter 25	646	417	229
	%	8,5	8,4	8,6		%	9,2	8,8	10,0
1970	25 bis unter 26	120	68	58	1970	25 bis unter 26	184	123	61
1969	26 bis unter 27	198	105	93	1969	26 bis unter 27	255	154	101
1968	27 bis unter 28	221	98	123	1968	27 bis unter 28	228	153	75
1967	28 bis unter 29	183	91	92	1967	28 bis unter 29	186	123	63
1966	29 bis unter 30	183	97	86	1966	29 bis unter 30	224	148	76
	25 bis unter 30	911	459	452		25 bis unter 30	1 077	701	376
	%	15,1	13,3	17,4		%	15,3	14,8	16,4
1965	30 bis unter 31	184	107	77	1965	30 bis unter 31	194	135	59
1964	31 bis unter 32	158	98	60	1964	31 bis unter 32	217	167	50
1963	32 bis unter 33	166	100	66	1963	32 bis unter 33	237	181	56
1962	33 bis unter 34	175	107	68	1962	33 bis unter 34	221	152	69
1961	34 bis unter 35	157	99	58	1961	34 bis unter 35	212	156	56
	30 bis unter 35	840	511	329		30 bis unter 35	1 081	791	290
	%	13,9	14,8	12,7		%	15,4	16,7	12,6
1960	35 bis unter 36	162	110	52	1960	35 bis unter 36	224	171	53
1959	36 bis unter 37	175	116	59	1959	36 bis unter 37	220	171	49
1958	37 bis unter 38	141	94	47	1958	37 bis unter 38	194	146	48
1957	38 bis unter 39	127	87	40	1957	38 bis unter 39	166	138	28
1956	39 bis unter 40	129	76	53	1956	39 bis unter 40	174	134	40
	35 bis unter 40	734	483	251		35 bis unter 40	978	760	218
	%	12,1	14,0	9,7		%	13,9	16,0	9,5
1955	40 bis unter 41	108	68	40	1955	40 bis unter 41	181	150	31
1954	41 bis unter 42	109	73	36	1954	41 bis unter 42	175	139	36
1953	42 bis unter 43	113	73	40	1953	42 bis unter 43	123	96	27
1952	43 bis unter 44	104	64	40	1952	43 bis unter 44	144	108	36
1951	44 bis unter 45	76	54	22	1951	44 bis unter 45	122	101	21
	40 bis unter 45	510	332	178		40 bis unter 45	745	594	151
	%	8,4	9,6	6,9		%	10,6	12,5	6,6
1950	45 bis unter 46	71	47	24	1950	45 bis unter 46	128	105	23
1949	46 bis unter 47	80	51	29	1949	46 bis unter 47	74	55	19
1948	47 bis unter 48	24	14	10	1948	47 bis unter 48	92	74	18
1947	48 bis unter 49	52	30	22	1947	48 bis unter 49	75	55	20
1946	49 bis unter 50	47	29	18	1946	49 bis unter 50	61	48	13
	45 bis unter 50	274	171	103		45 bis unter 50	430	337	93
	%	4,5	4,9	4,0		%	6,1	7,1	4,0
1945	50 bis unter 51	23	20	9	1945	50 bis unter 51	39	23	16
1944	51 bis unter 52	20	11	9	1944	51 bis unter 52	48	29	19
1943	52 bis unter 53	22	18	4	1943	52 bis unter 53	43	34	9
1942	53 bis unter 54	22	13	9	1942	53 bis unter 54	47	32	15
1941	54 bis unter 55	19	11	8	1941	54 bis unter 55	31	19	12
	50 bis unter 55	112	73	39		50 bis unter 55	208	137	71
	%	1,9	2,1	1,5		%	3,0	2,9	3,1
1940	55 bis unter 56	22	9	13	1940	55 bis unter 56	39	25	14
1939	56 bis unter 57	31	21	10	1939	56 bis unter 57	40	28	12
1938	57 bis unter 58	28	23	5	1938	57 bis unter 58	27	16	11
1937	58 bis unter 59	21	16	5	1937	58 bis unter 59	26	15	11
1936	59 bis unter 60	18	12	6	1936	59 bis unter 60	24	16	8
	55 bis unter 60	120	81	39		55 bis unter 60	156	100	56
	%	2,0	2,3	1,5		%	2,2	2,1	2,4
1935 - 1929	60 bis unter 65	90	40	50	1935 - 1929	60 bis unter 65	74	37	37
1928 - 1924	65 bis unter 70	49	22	27	1928 - 1924	65 bis unter 70	47	25	22
1923 - 1914	70 bis unter 80	68	25	43	1923 - 1914	70 bis unter 80	41	17	24
1913 u. fr.	80 und mehr	24	4	20	1913 u. fr.	80 und mehr	21	5	16
	60 und mehr	231	91	140		60 und mehr	183	84	99
	%	3,8	2,6	5,4		%	2,6	1,8	4,3
	Insgesamt	6 048	3 457	2 591		Insgesamt	7 036	4 739	2 297
	%	100	100	100		%	100	100	100

Noch 2.b Fortgeschriebene ausländische Bevölkerung in den Bezirken von Berlin
am 31. Dezember 1995 nach Geburts-, Altersjahren und Geschlecht

Geburts- jahr	Alter in Jahren	Ins- gesamt	Männ- lich	Weib- lich
Hellersdorf				
1995	unter 1	39	18	21
1994	1 bis unter 2	48	22	26
1993	2 bis unter 3	31	18	13
1992	3 bis unter 4	48	26	22
1991	4 bis unter 5	28	18	10
	unter 5	194	102	92
	%	5,1	3,8	8,3
1990	5 bis unter 6	31	13	18
1989	6 bis unter 7	38	15	23
1988	7 bis unter 8	34	22	12
1987	8 bis unter 9	37	13	24
1986	9 bis unter 10	24	12	12
	5 bis unter 10	164	75	89
	%	4,3	2,8	8,1
1985	10 bis unter 11	33	10	23
1984	11 bis unter 12	31	13	18
1983	12 bis unter 13	22	14	8
1982	13 bis unter 14	27	18	9
1981	14 bis unter 15	24	18	6
	10 bis unter 15	137	73	64
	%	3,6	2,7	5,8
1980	15 bis unter 16	29	13	16
1979	16 bis unter 17	23	11	12
1978	17 bis unter 18	23	14	9
1977	18 bis unter 19	30	13	17
1976	19 bis unter 20	31	14	17
	15 bis unter 20	136	65	71
	%	3,6	2,4	6,4
1975	20 bis unter 21	37	23	14
1974	21 bis unter 22	42	24	18
1973	22 bis unter 23	49	35	14
1972	23 bis unter 24	67	47	20
1971	24 bis unter 25	99	60	39
	20 bis unter 25	294	189	105
	%	7,7	7,0	9,5
1970	25 bis unter 26	106	67	39
1969	26 bis unter 27	139	100	39
1968	27 bis unter 28	143	103	40
1967	28 bis unter 29	130	91	39
1966	29 bis unter 30	124	89	35
	25 bis unter 30	642	450	192
	%	16,9	16,6	17,4
1965	30 bis unter 31	114	81	33
1964	31 bis unter 32	137	103	34
1963	32 bis unter 33	133	111	22
1962	33 bis unter 34	156	116	40
1961	34 bis unter 35	135	107	28
	30 bis unter 35	675	518	157
	%	17,7	19,2	14,2
1960	35 bis unter 36	139	107	32
1959	36 bis unter 37	128	104	24
1958	37 bis unter 38	125	104	21
1957	38 bis unter 39	91	78	13
1956	39 bis unter 40	97	87	10
	35 bis unter 40	580	480	100
	%	15,2	17,8	9,1
1955	40 bis unter 41	111	92	19
1954	41 bis unter 42	99	75	24
1953	42 bis unter 43	95	80	15
1952	43 bis unter 44	64	59	5
1951	44 bis unter 45	52	49	3
	40 bis unter 45	421	355	66
	%	11,1	13,1	6,0
1950	45 bis unter 46	58	50	8
1949	46 bis unter 47	57	44	13
1948	47 bis unter 48	52	37	15
1947	48 bis unter 49	46	36	10
1946	49 bis unter 50	47	39	8
	45 bis unter 50	260	206	54
	%	6,8	7,6	4,9
1945	50 bis unter 51	28	23	5
1944	51 bis unter 52	23	19	4
1943	52 bis unter 53	24	16	8
1942	53 bis unter 54	23	19	4
1941	54 bis unter 55	12	6	6
	50 bis unter 55	110	83	27
	%	2,9	3,1	2,4
1940	55 bis unter 56	20	14	6
1939	56 bis unter 57	19	13	6
1938	57 bis unter 58	10	4	6
1937	58 bis unter 59	14	5	9
1936	59 bis unter 60	9	7	2
	55 bis unter 60	72	43	29
	%	1,9	1,6	2,6
1935 - 1929	60 bis unter 65	54	28	26
1928 - 1924	65 bis unter 70	37	25	12
1923 - 1914	70 bis unter 80	21	8	13
1913 u. fr.	80 und mehr	11	4	7
	60 und mehr	123	65	58
	%	3,2	2,4	5,3
	Insgesamt	3 808	2 704	1 104
	%	100	100	100

