

Statistisches Landesamt
Berliner Statistik

Statistischer Bericht

* A 13 - j 02

Bevölkerung in Berlin 2002

Fortgeschriebene Bevölkerung
Durchschnittliche Bevölkerung
Bevölkerungsentwicklung

Bevölkerungsstand in Berlin ab 1990

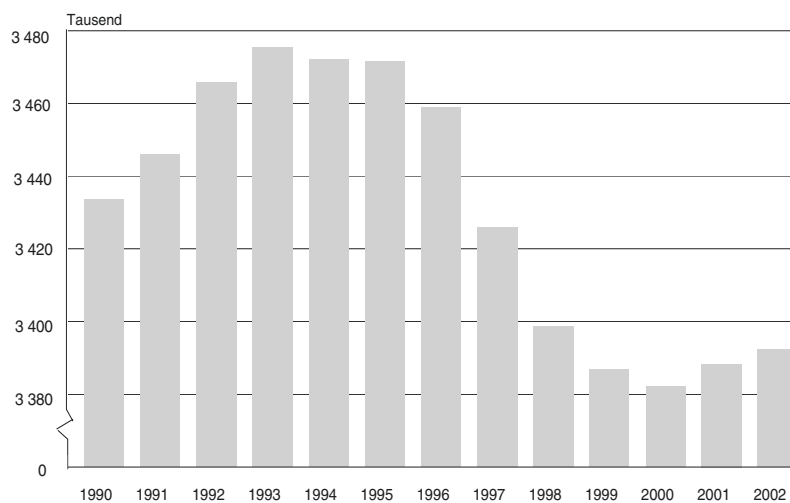

Herausgegeben im
August 2003
Erscheinungsfolge
jährlich

Preis
6,00 EUR
Bestell-Nr
110.3

Information und Beratung

Wir über uns

Der Auftrag des Statistischen Landesamtes Berlin ist im Berliner Landesstatistikgesetz vom 9. Dezember 1992 definiert. Das Amt hat entsprechend den Grundsätzen der Neutralität, Objektivität und wissenschaftlichen Unabhängigkeit Daten unter Verwendung neuester wissenschaftlicher Erkenntnisse, sachgerechter Methoden und Informationstechniken zu sammeln und für die Darstellung politischer, gesellschaftlicher, wirtschaftlicher und ökologischer Zusammenhänge aufzuschlüsseln.

So erreichen Sie uns

Das **Statistische Landesamt Berlin** befindet sich im „Bildungs- und Verwaltungszentrum Friedrichsfelde“ im Bezirk Lichtenberg (Nähe Tierpark Friedrichsfelde).
**Statistisches Landesamt Berlin
Alt-Friedrichsfelde 60
10315 Berlin**

Verkehrsverbindungen:

U-Bahn, Linie U 5 bis Bahnhof „Friedrichsfelde“ (Anschluss Bus 108 bis Haltestelle „Bildungs- und Verwaltungszentrum“),

S-Bahn, Linien S 5, S 7, S 75 bis Bahnhof „Friedrichsfelde Ost“ (Anschluss Bus 392 bis Haltestelle „Bildungs- und Verwaltungszentrum“),

Straßenbahn, Linien 26, 27, 28 bis Haltestelle „Am Tierpark“,

Bus, Linien 108, 392 bis Haltestelle „Bildungs- und Verwaltungszentrum“ oder Linien 194, 291 bis Haltestelle „Am Tierpark / Alfred-Kowalke-Straße“.

Veröffentlichungen

Sie können alle Publikationen des Statistischen Landesamtes in unserer **Bibliothek** einsehen.

Öffnungszeiten:

montags bis mittwochs

von 9 bis 15 Uhr,

donnerstags

von 9 bis 17 Uhr

und freitags

von 9 bis 14 Uhr.

Telefon: (030) 9021 3540.

Hier stehen darüber hinaus auch die Veröffentlichungen der anderen Statistischen Ämter der Länder und des Bundes zur Verfügung, ebenso internationale Publikationen, insbesondere Standardwerke zur statistischen Methodenlehre und zu Wirtschafts- und Sozialwissenschaften.

Ein aktuelles Verzeichnis unserer Veröffentlichungen ist bei der **Zentralen Information und Beratung** zu erhalten.

Im **Internet** ist das Statistische Landesamt Berlin darüber hinaus mit Eckdaten für Berlin und Online-Datenbanken vertreten:

www.statistik-berlin.de

Informationen zu dieser Veröffentlichung

Fachbereich Bevölkerung:

Telefon: (030) 9021 3862/3855

Telefax: (030) 51 58 83 12

E-Mail Internet:

bevoelkerung@statistik-berlin.de

Auskunftsstelle:

Zentrale Information und Beratung (ZI), Haus 3, Erdgeschoss

Zimmer 3.005,

Telefon: (030) 9021 3434

Telefax: (030) 9021 3655

E-Mail: info@statistik-berlin.de

Zeichenerklärung

- nichts vorhanden
- () Aussagewert ist eingeschränkt
- . Zahlenwert unbekannt oder geheimgehalten
- x Tabellenfach gesperrt, weil Aussage nicht sinnvoll
- / Zahlenwert nicht sicher genug
- 0 weniger als die Hälfte von 1 in der letzten besetzten Stelle, jedoch mehr als nichts
- p vorläufige Zahl
- ... Angabe fällt später an
- r berichtigte Zahl
- s geschätzte Zahl

Inhaltsverzeichnis

Seite

Grafiken

Information und Beratung	2
Erläuterungen	4
Allgemeine Hinweise	4
Definitionen	4
Erhebungsmerkmale	6
Ergebnisse kurz gefasst	7
Datenangebot aus dem Sachgebiet	33
Datenangebot	33
Lieferung	33
Kosten	33
Information und Beratung	33
Weitere Veröffentlichungen zum Thema *	33
Allgemeines Informationsangebot	34
Bestellung	
Liefer- und Zahlungsbedingungen	35

1	Bevölkerung in Berlin am 31. Dezember 2002 nach Alter und Familienstand.....	31
2	Bevölkerung in Berlin am 31. Dezember 2002 nach Alter, Geschlecht und Staatsangehörigkeit.....	32

Tabellen

1	Bevölkerungsentwicklung in Berlin ab 1991 nach Staatsangehörigkeit	8
2	Bevölkerung in Berlin 2002 nach Bezirken, Monaten, Staatsangehörigkeit und Geschlecht.....	9
3	Durchschnittliche Bevölkerung in Berlin 2002 nach Bezirken, Monaten, Staatsangehörigkeit und Geschlecht.....	9
4	Bevölkerung in Berlin am 31. Dezember 2002 nach Geburts-, Altersjahren und Geschlecht	10
4.1	Deutsche Bevölkerung in Berlin am 31. Dezember 2002 nach Geburts-, Altersjahren und Geschlecht	11
4.2	Ausländische Bevölkerung in Berlin am 31. Dezember 2002 nach Geburts-, Altersjahren und Geschlecht	12
5	Durchschnittliche Bevölkerung in Berlin 2002 nach Altersjahren und Geschlecht	13
5.1	Durchschnittliche deutsche Bevölkerung in Berlin 2002 nach Altersjahren und Geschlecht	14
5.2	Durchschnittliche ausländische Bevölkerung in Berlin 2002 nach Altersjahren und Geschlecht	15
6	Bevölkerung in Berlin am 31. Dezember 2002 nach Bezirken, Geburts-, Altersjahren und Geschlecht	16
6.1	Deutsche Bevölkerung in Berlin am 31. Dezember 2002 nach Altersgruppen, Bezirken und Geschlecht	28
6.2	Ausländische Bevölkerung in Berlin am 31. Dezember 2002 nach Altersgruppen, Bezirken und Geschlecht	29
7	Bevölkerung in Berlin am 31. Dezember 2002 nach Altersgruppen, Geschlecht, Familienstand und Staatsangehörigkeit	30

Impressum

Berliner Statistik
Statistischer Bericht

* A 13 - j 02

* Bericht enthält Angaben, die alle
Statistischen Landesämter für ihren Bereich
unter gleicher Kennziffer veröffentlichen

Herausgeber

Statistisches Landesamt Berlin
Alt-Friedrichsfelde 60
10315 Berlin

Erscheinungsfolge

jährlich

Preis

6,00 EUR

Bestell Nr.

110.3

© Statistisches Landesamt Berlin

Für nichtgewerbliche Zwecke sind
Vervielfältigung und unentgeltliche Verbrei-
tung, auch auszugsweise, nur mit
Quellenangabe gestattet. Die Verbreitung,
auch auszugsweise, über elektronische
Systeme/Datenträger bedarf der vorherigen
Zustimmung. Alle übrigen Rechte bleiben
vorbehalten.

Erläuterungen

Allgemeine Hinweise

Aufgabe und Ziel der Statistik

Da einerseits Volkszählungen wegen der damit verbundenen Kosten und Belastungen für die Bevölkerung und die statistischen Ämter des Bundes, der Länder und Kommunen nur in großen zeitlichen Abständen durchgeführt werden können, andererseits aber Bevölkerungszahlen für viele Entscheidungen und Planungsvorhaben u.a. in Politik, Wirtschaft und Verwaltung benötigt werden, müssen die Zählungsergebnisse zwischenzeitlich mit Hilfe von Daten aus den Statistiken der Bevölkerungsbewegung (Geborene, Gestorbene und Wanderungen) fortgeschrieben werden. Bei dem auf dieser Grundlage ermittelten Bevölkerungsstand handelt es sich um die "fortgeschriebene Bevölkerung".

Rechtsgrundlage

Grundlage für die Bevölkerungsfortschreibung ist das Gesetz über die Statistik der Bevölkerungsbewegung und die Fortschreibung des Bevölkerungsstandes vom 4. Juli 1957 (BGBl. I S. 694), in der Fassung der Bekanntmachung vom 14. März 1980 (BGBl. I S. 308), zuletzt geändert durch das Gesetz zur Änderung des Melderechtsrahmengesetzes und anderer Gesetze vom 25. März 2002 (BGBl. I S. 1186). Eine weitere Rechtsgrundlage ist das Personenstandsgesetz in der Fassung vom 8. August 1957 (BGBl. I S. 1125), zuletzt geändert durch Art. 14 des Dritten Gesetzes zur Änderung verwaltungsverfahrenrechtlicher Vorschriften vom 21. August 2002 (BGBl. I S. 3322).

Periodizität

Die diesem Bericht zu Grunde liegenden Statistiken der natürlichen und räumlichen Bevölkerungsbewegungen sowie der Bevölkerungsfortschreibung werden monatlich durchgeführt.

Berichtskreis

Die Angaben zu Eheschließungen, Geburten und Sterbefällen erhält das Statistische Landesamt Berlin von den Standesämtern der Bezirke und für die Berlin betreffenden Fälle im Ausland vom dafür für alle Bundesländer zentral zuständigen Standesamt I. Die Wanderungsstatistik wird aus den Angaben erstellt, die ein Zu- bzw. Fortziehender bei der An- oder Abmeldung bzw. Statusänderung einer Wohnung in den Meldebehörden auf dem Meldeschein bekannt gibt.

Methodische Hinweise

Die Bevölkerungszahlen für Berlin sind das Ergebnis der Bevölkerungsfortschreibung, die für Berlin-West (ohne West-Staaken) auf der Basis der Ergebnisse der Volkszählung vom 25. Mai 1987 berechnet werden und für Berlin-Ost sowie West-Staaken auf einer Auszählung des Zentralen Einwohnerdatenspeichers der DDR zum Stand 3. Oktober 1990 beruhen. Das Gebiet West-Staaken gehörte vor der Vereinigung zur ehemaligen DDR. Seit dem 3. Oktober 1990 wird entsprechend dem Einigungsvertrag das Gebiet West-Staaken mit den dortigen Einwohnern dem Bezirk Spandau zugeordnet. Eine Darstellung der Ergebnisse für Berlin-West und Berlin-Ost ist nach der Gebietsreform ab Januar 2001 nicht mehr möglich, da bei der Bezirksfusion West- und Ostbezirke zu neuen Bezirken zusammengelegt wurden. Im Rahmen der amtlichen Bevölkerungsfortschreibung liegen jedoch nur Daten auf der Regionalebene der neuen Bezirke vor. Die jährliche Fortschreibung wird in Berlin getrennt für Deutsche und Ausländer nach Geschlecht, Geburts- und Altersjahren sowie für Berlin insgesamt zusätzlich nach Familienstand ausgewiesen.

Hinweise auf andere Veröffentlichungen

Detaillierte Ergebnisse aus den Statistiken der Bevölkerungsbewegung enthalten die Statistischen Berichte "Eheschließungen, Geborene und Gestorbene" (*A II 1) und "Wanderungen" (*A III 1). Ergebnisse der natürlichen und räumlichen Bewegung sowie der Bevölkerungsfortschreibung für das gesamte Bundesgebiet enthält die vom Statistischen Bundesamt herausgegebene Fachserie 1, Bevölkerung und Erwerbstätigkeit, Reihe 2, "Gebiet und Bevölkerung".

Definitionen

Fortgeschriebene Bevölkerung

Die Bevölkerungsfortschreibung wird bundeseinheitlich am Ort der einzigen Hauptwohnung des Einwohners, bei mehreren Wohnungen im Bundesgebiet am melderechtlichen „Ort der Hauptwohnung“ durchgeführt.

Hauptwohnung

Hat ein Einwohner mehrere Wohnungen im Geltungsbereich des Melderechtsrahmengesetzes, so ist eine dieser Wohnungen seine Hauptwohnung, jede weitere Wohnung seine Nebenwohnung. Hauptwohnung ist die vorwiegend benutzte Wohnung des Einwohners. Hauptwohnung eines

verheirateten oder eine Lebenspartnerschaft führenden Einwohners, der nicht dauernd getrennt von seiner Familie oder seinem Lebenspartner lebt, ist die vorwiegend benutzte Wohnung der Familie oder der Lebenspartner. In Zweifelsfällen ist die vorwiegend benutzte Wohnung dort, wo der Schwerpunkt der Lebensbeziehungen des Einwohners liegt. Die Definition der Hauptwohnung ergibt sich aus § 12 Abs. 2 der Neufassung des Melderechtsrahmengesetzes (MRRG) vom 19. April 2002 (BGBl. I S. 1342).

Eheschließungen

Eheschließungen sind standesamtliche Trauungen, auch von Ausländern, mit Ausnahme der Fälle, in denen beide Ehegatten Angehörige ausländischer Streitkräfte sind. Regional zugeordnet werden Eheschließungen dem Ereignisort.

Geborene

Lebend Geborene sind Kinder, bei denen entweder das Herz geschlagen oder die Nabelschnur pulsiert oder die natürliche Lungenatmung eingesetzt hat.

Tot Geborene sind Kinder, bei denen weder das Herz geschlagen noch die Nabelschnur pulsiert noch die natürliche Lungenatmung eingesetzt hat und das Mindestgewicht 500 g (bis März 1994: 1 000 g) beträgt. Sie werden im Rahmen der Geburtenstatistik nachgewiesen. Fehlgeburten (weniger als 500 g Gewicht (bis 31. März 1994: 1 000 g)) werden vom Standesbeamten nicht registriert und bleiben daher in der Statistik der natürlichen Bevölkerungsbewegung außer Betracht. Regional zugeordnet werden die Geburten dem Wohnsitz der Mutter, bei mehreren Wohnungen im Bundesgebiet dem melderechtlichen "Ort der Hauptwohnung".

Gestorbene (Sterbefälle)

Bei den Sterbefällen handelt es sich um die im Berichtszeitraum Gestorbenen. Tot Geborene, nachträglich beurkundete Kriegssterbefälle und gerichtliche Todeserklärungen sind in den Zahlen nicht enthalten. Regional zugeordnet werden die Sterbefälle dem Wohnort des Verstorbenen, bei mehreren Wohnungen im Bundesgebiet dem melderechtlichen "Ort der Hauptwohnung".

Geburten- oder Sterbeüberschuss

Die Zahl der lebend Geborenen abzüglich der Zahl der Gestorbenen ergibt den Geburten- oder Sterbeüberschuss.

Zu- und Fortzüge

Als Zu- bzw. Fortzug gilt der Wechsel der einzigen Wohnung oder des Hauptwohnungsstatus im Falle mehrerer Wohnungen. Die Wanderungen werden durch die An- bzw. Abmeldungsvorgänge oder Änderung des bestehenden Wohnungsstatus auf den Meldestellen bekannt.

Zuzugs- oder Fortzugsüberschuss

Die Zahl der Zugezogenen abzüglich der Zahl der Fortgezogenen ergibt den Zuzugs- bzw. Fortzugsüberschuss (Wanderungsgewinn bzw. Wanderungsverlust).

Sonstige Veränderungen

Bei der Bevölkerungsfortschreibung der Deutschen und Ausländer werden Änderungen der Staatsangehörigkeit berücksichtigt. Diese Änderungen treten ein, wenn ein Einwohner, der am Ort der Hauptwohnung bisher als Ausländer gemeldet war, gemäß behördlicher Feststellung deutscher Staatsangehöriger ist bzw. wenn der Einwohner durch Einbürgerung deutscher Staatsangehöriger wurde. In der Fortschreibung wird die Zahl dieser Personen bei den Ausländern als Abgang und bei den Deutschen als Zugang verbucht.

Im Rahmen der Statistiken der natürlichen und räumlichen Bevölkerungsbewegung sowie der Staatsangehörigkeitswechsel können im Laufe eines Berichtsjahres bestandsrelevante Korrekturen anfallen. Ist die monatlich durchgeführte Fortschreibung der Bevölkerung für die ursprüngliche Bewegungsmeldung bereits erfolgt, so verändert die Korrektur nachträglich den Bestand der Bevölkerung.

Durchschnittsbevölkerung

Durchschnittliche Jahresbevölkerung: arithmetisches Mittel aus den monatlichen Anfangs- und Endbeständen.

Deutsche

Deutsche Staatsangehörige sowie Personen, die gemäß Artikel 116 Abs. 1 Grundgesetz den Personen mit deutscher Staatsangehörigkeit gleichgestellt sind, z.B. Flüchtlinge mit deutscher Staatsangehörigkeit. Personen, die neben der deutschen noch eine weitere Staatsangehörigkeit haben, gelten ebenfalls als Deutsche.

Ausländer

Personen mit ausschließlich ausländischer oder ungeklärter Staatsangehörigkeit sowie Staatenlose.

Erhebungsmerkmale

Art der Bevölkerungsbewegung

Zuzug
Fortzug
Geburt
Sterbefall
Familienstandswechsel
Sonstige Veränderung

Bezirk (ab 1. Januar 2001)

Mitte (bisher: Mitte, Tiergarten, Wedding)
Friedrichshain-Kreuzberg
Pankow (bisher: Prenzlauer Berg, Weißensee, Pankow)
Charlottenburg-Wilmersdorf
Spandau
Steglitz-Zehlendorf
Tempelhof-Schöneberg
Neukölln
Treptow-Köpenick
Marzahn-Hellersdorf
Lichtenberg (bisher: Lichtenberg, Hohenschönhausen)
Reinickendorf

Geburtsjahr

Geschlecht

männlich
weiblich

Familienstand

ledig
verheiratet
verwitwet
geschieden

Staatsangehörigkeit

deutsch
ausländisch

Ergebnisse kurz gefasst

Für den 31. Dezember 2002 wurde für Berlin eine amtlich fortgeschriebene Bevölkerungszahl von 3 392 425 Personen ermittelt. Insofern hatte die Stadt 3 991 bzw. 0,1 Prozent mehr Einwohner als am Anfang des Jahres 2002. Der im vorangegangenen Jahr erstmals seit 1993 verzeichnete Bevölkerungsanstieg (6 265 Personen) setzte sich damit weiter fort, wenn auch in geringerem Ausmaß. Für die Jahre 1994 bis 2000 war insgesamt ein Bevölkerungsverlust von etwas mehr als 93 000 Personen registriert worden, der im Jahr 1997 mit einer Bevölkerungsabnahme von rund 33 000 Personen seinen Höhepunkt hatte.

Ursache für den Bevölkerungsanstieg ist, wie auch im Jahr zuvor, eine positive Wanderungsbilanz. Im Jahr 2002 zogen 123 066 Personen nach Berlin, im Gegenzug haben 114 381 Personen die Stadt verlassen. Dies führte zu einem Zuwanderungsgewinn von 8 685 Einwohnern (Gewinn im Jahr 2001: 10 400 Personen). Dieser Zuwachs wurde - ohne Berücksichtigung der Wanderungsbewegungen zwischen Berlin und seinem Umland - durch einen Zuzugsüberschuss aus dem übrigen Bundesgebiet (11 283 Personen) und aus dem Ausland (9 735 Personen) bestimmt. An sein Umland hat Berlin - wie in den Vorjahren - auch im Jahr 2002 Einwohner durch Abwanderung verloren. Der jährliche Verlust, der im Jahr 1998 mit fast 30 000 Personen am größten gewesen war, ist seither kontinuierlich zurück gegangen und belief sich 2002 auf ein Minus von 12 333 Personen (2001: 14 400 Personen).

Im Verlauf des Jahres 2002 kamen 28 801 Kinder lebend zur Welt, 177 mehr als im Jahr davor. Indes sind 33 492 Personen verstorben (2001: 32 826 Personen), so dass sich ein Sterbeüberschuss von 4 691 Personen ergab (2001: 4 202 Personen).

Bevölkerungsentwicklung in Berlin 1991 bis 2002

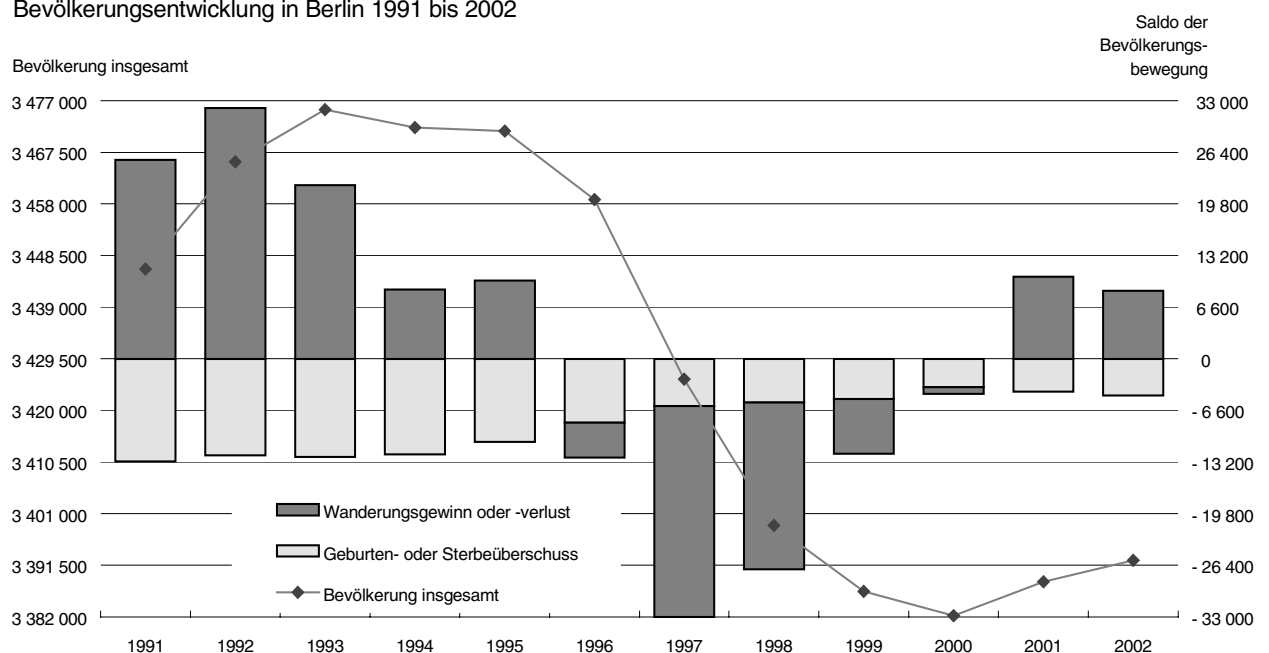

1 Bevölkerungsentwicklung in Berlin ab 1991 nach Staatsangehörigkeit

Jahr	Bevölkerungs- stand am Jahresanfang	Lebend Geborene	Gestor- bene	Geburten- oder Sterbeüber- schuss (-)	Zu- gezogene	Fort- gezogene	Wanderungs- gewinn oder -verlust (-)	Sonstige Verän- derungen	Bevölkerungs- zu- oder -abnahme (-)	Bevölkerungs- stand am Jahresende
	1	2	3	4	5	6	7	8	9	10
Bevölkerung insgesamt										
1991	3 433 695	30 562	43 654	- 13 092	108 214	82 786	25 428	-	12 336	3 446 031
1992	3 446 031	29 667	42 004	- 12 337	121 848	89 794	32 054	-	19 717	3 465 748
1993	3 465 748	28 724	41 273	- 12 549	122 283	100 090	22 193	-	9 644	3 475 392
1994	3 475 392	28 503	40 738	- 12 235	117 598	108 746	8 852	-	- 3 383	3 472 009
1995	3 472 009	28 648	39 245	- 10 597	123 336	113 330	10 006	-	- 591	3 471 418
1996	3 471 418	29 905	38 099	- 8 194	117 365	121 826	- 4 461	-	- 12 655	3 458 763
1997	3 458 763	30 369	36 447	- 6 078	112 609	139 535	- 26 926	-	- 33 004	3 425 759
1998	3 425 759	29 612	35 224	- 5 612	118 308	139 633	- 21 325	-	- 26 937	3 398 822
1999	3 398 822	29 856	34 996	- 5 140	122 449	129 464	- 7 015	-	- 12 155	3 386 667
2000	3 386 667	29 695	33 335	- 3 640	123 154	124 012	- 858	-	- 4 498	3 382 169
2001	3 382 169	28 624	32 826	- 4 202	125 324	114 857	10 467	-	6 265	3 388 434
2002	3 388 434	28 801	33 492	- 4 691	123 066	114 381	8 685	- 3	3 991	3 392 425
Deutsche										
1991	3 118 117	24 887	43 076	- 18 189	51 740	52 259	- 519	6 576	- 12 132	3 105 985
1992	3 105 985	23 720	41 419	- 17 699	49 064	52 875	- 3 811	9 696	- 11 814	3 094 171
1993	3 094 171	22 760	40 753	- 17 993	46 938	55 424	- 8 486	14 656	- 11 823	3 082 348
1994	3 082 348	22 274	40 187	- 17 913	48 660	61 048	- 12 388	13 257	- 17 044	3 065 304
1995	3 065 304	22 785	38 696	- 15 911	50 543	66 739	- 16 196	13 092	- 19 015	3 046 289
1996	3 046 289	23 847	37 467	- 13 620	51 258	72 828	- 21 570	12 570	- 22 620	3 023 669
1997	3 023 669	24 639	35 817	- 11 178	55 428	84 896	- 29 468	9 746	- 30 900	2 992 769
1998	2 992 769	24 045	34 642	- 10 597	66 468	89 442	- 22 974	7 970	- 25 601	2 967 168
1999	2 967 168	24 416	34 355	- 9 939	70 431	84 994	- 14 563	10 439	- 14 063	2 953 105
2000	2 953 105	26 425	32 531	- 6 106	73 147	80 319	- 7 172	8 074	- 5 204	2 947 901
2001	2 947 901	25 831	32 061	- 6 230	75 891	77 042	- 1 151	7 137	- 244	2 947 657
2002	2 947 657	26 463	32 678	- 6 215	76 011	77 499	- 1 488	7 697	- 6	2 947 651
Ausländer										
1991	315 578	5 675	578	5 097	56 474	30 527	25 947	- 6 576	24 468	340 046
1992	340 046	5 947	585	5 362	72 784	36 919	35 865	- 9 696	31 531	371 577
1993	371 577	5 964	520	5 444	75 345	44 666	30 679	- 14 656	21 467	393 044
1994	393 044	6 229	551	5 678	68 938	47 698	21 240	- 13 257	13 661	406 705
1995	406 705	5 863	549	5 314	72 793	46 591	26 202	- 13 092	18 424	425 129
1996	425 129	6 058	632	5 426	66 107	48 998	17 109	- 12 570	9 965	435 094
1997	435 094	5 730	630	5 100	57 181	54 639	2 542	- 9 746	- 2 104	432 990
1998	432 990	5 567	582	4 985	51 840	50 191	1 649	- 7 970	- 1 336	431 654
1999	431 654	5 440	641	4 799	52 018	44 470	7 548	- 10 439	1 908	433 562
2000	433 562	3 270	804	2 466	50 007	43 693	6 314	- 8 074	706	434 268
2001	434 268	2 793	765	2 028	49 433	37 815	11 618	- 7 137	6 509	440 777
2002	440 777	2 338	814	1 524	47 055	36 882	10 173	- 7 700	3 997	444 774

2 Bevölkerung in Berlin 2002 ¹⁾ nach Bezirken, Monaten, Staatsangehörigkeit und Geschlecht

Bezirk	Insgesamt			Deutsche			Ausländer		
	ins- gesamt	männ- lich	weib- lich	ins- gesamt	männ- lich	weib- lich	ins- gesamt	männ- lich	weib- lich
	1	2	3	4	5	6	7	8	9
Mitte	322 877	163 517	159 360	235 341	116 653	118 688	87 536	46 864	40 672
Friedrichshain-Kreuzberg	254 128	129 220	124 908	197 263	98 912	98 351	56 865	30 308	26 557
Pankow	345 606	170 419	175 187	325 354	159 323	166 031	20 252	11 096	9 156
Charlottenburg-Wilmersdorf	315 537	147 593	167 944	263 540	121 026	142 514	51 997	26 567	25 430
Spandau	226 028	108 826	117 202	198 203	93 820	104 383	27 825	15 006	12 819
Steglitz-Zehlendorf	288 371	132 440	155 931	262 309	119 771	142 538	26 062	12 669	13 393
Tempelhof-Schöneberg	336 950	161 016	175 934	286 699	135 018	151 681	50 251	25 998	24 253
Neukölln	307 311	151 179	156 132	241 393	116 254	125 139	65 918	34 925	30 993
Treptow-Köpenick	232 974	113 677	119 297	225 457	109 230	116 227	7 517	4 447	3 070
Marzahn-Hellersdorf	255 993	126 711	129 282	247 189	122 041	125 148	8 804	4 670	4 134
Lichtenberg	260 493	129 313	131 180	240 096	116 613	123 483	20 397	12 700	7 697
Reinickendorf	246 157	117 560	128 597	224 807	106 614	118 193	21 350	10 946	10 404
Berlin	3 392 425	1 651 471	1 740 954	2 947 651	1 415 275	1 532 376	444 774	236 196	208 578
Januar	3 387 905	1 647 801	1 740 104	2 947 516	1 412 429	1 535 087	440 389	235 372	205 017
Februar	3 388 034	1 647 929	1 740 105	2 948 000	1 412 921	1 535 079	440 034	235 008	205 026
März	3 388 587	1 648 325	1 740 262	2 948 297	1 413 347	1 534 950	440 290	234 978	205 312
April	3 389 050	1 648 641	1 740 409	2 948 219	1 413 514	1 534 705	440 831	235 127	205 704
Mai	3 389 163	1 648 826	1 740 337	2 948 296	1 413 813	1 534 483	440 867	235 013	205 854
Juni	3 389 450	1 649 032	1 740 418	2 948 612	1 414 109	1 534 503	440 838	234 923	205 915
Juli	3 389 526	1 649 299	1 740 227	2 948 687	1 414 474	1 534 213	440 839	234 825	206 014
August	3 390 283	1 649 881	1 740 402	2 949 165	1 414 964	1 534 201	441 118	234 917	206 201
September	3 391 878	1 650 952	1 740 926	2 949 322	1 415 374	1 533 948	442 556	235 578	206 978
Oktober	3 394 609	1 652 231	1 742 378	2 950 144	1 416 024	1 534 120	444 465	236 207	208 258
November	3 394 572	1 652 353	1 742 219	2 949 921	1 416 118	1 533 803	444 651	236 235	208 416
Dezember	3 392 425	1 651 471	1 740 954	2 947 651	1 415 275	1 532 376	444 774	236 196	208 578

1) für die Bezirke Stand 31. Dezember 2002; nach Monaten Stand jeweils am Monatsende

3 Durchschnittliche Bevölkerung in Berlin 2002 nach Bezirken, Monaten, Staatsangehörigkeit und Geschlecht

Bezirk	Insgesamt			Deutsche			Ausländer		
	ins- gesamt	männ- lich	weib- lich	ins- gesamt	männ- lich	weib- lich	ins- gesamt	männ- lich	weib- lich
	1	2	3	4	5	6	7	8	9
Mitte	322 577	163 241	159 336	235 696	116 646	119 050	86 881	46 595	40 286
Friedrichshain-Kreuzberg	252 770	128 441	124 328	196 395	98 327	98 068	56 375	30 115	26 260
Pankow	343 456	169 437	174 019	323 691	158 496	165 195	19 766	10 941	8 824
Charlottenburg-Wilmersdorf	315 928	147 796	168 133	264 505	121 380	143 125	51 423	26 415	25 008
Spandau	225 580	108 583	116 998	197 814	93 604	104 210	27 767	14 979	12 788
Steglitz-Zehlendorf	288 322	132 304	156 017	262 511	119 729	142 782	25 810	12 575	13 235
Tempelhof-Schöneberg	337 627	161 196	176 431	287 230	135 048	152 181	50 398	26 148	24 250
Neukölln	307 061	150 915	156 146	241 481	116 099	125 382	65 580	34 816	30 764
Treptow-Köpenick	232 887	113 600	119 287	225 377	109 101	116 276	7 510	4 498	3 012
Marzahn-Hellersdorf	257 258	127 241	130 016	248 500	122 556	125 944	8 758	4 686	4 072
Lichtenberg	260 823	129 522	131 301	240 582	116 770	123 813	20 241	12 752	7 488
Reinickendorf	246 001	117 314	128 687	224 871	106 484	118 387	21 130	10 831	10 299
Berlin	3 390 291	1 649 591	1 740 700	2 948 653	1 414 240	1 534 412	441 638	235 351	206 287
Januar	3 388 170	1 647 985	1 740 185	2 947 587	1 412 374	1 535 213	440 583	235 611	204 972
Februar	3 387 970	1 647 865	1 740 105	2 947 758	1 412 675	1 535 083	440 212	235 190	205 022
März	3 388 311	1 648 127	1 740 184	2 948 149	1 413 134	1 535 015	440 162	234 993	205 169
April	3 388 819	1 648 483	1 740 336	2 948 258	1 413 431	1 534 828	440 561	235 053	205 508
Mai	3 389 107	1 648 734	1 740 373	2 948 258	1 413 664	1 534 594	440 849	235 070	205 779
Juni	3 389 307	1 648 929	1 740 378	2 948 454	1 413 961	1 534 493	440 853	234 968	205 885
Juli	3 389 488	1 649 166	1 740 323	2 948 650	1 414 292	1 534 358	440 839	234 874	205 965
August	3 389 905	1 649 590	1 740 315	2 948 926	1 414 719	1 534 207	440 979	234 871	206 108
September	3 391 081	1 650 417	1 740 664	2 949 244	1 415 169	1 534 075	441 837	235 248	206 590
Oktober	3 393 244	1 651 592	1 741 652	2 949 733	1 415 699	1 534 034	443 511	235 893	207 618
November	3 394 591	1 652 292	1 742 299	2 950 033	1 416 071	1 533 962	444 558	236 221	208 337
Dezember	3 393 499	1 651 912	1 741 587	2 948 786	1 415 697	1 533 090	444 713	236 216	208 497

4 Bevölkerung in Berlin am 31. Dezember 2002 nach Geburts-, Altersjahren und Geschlecht

Geburts-jahr	Alter in Jahren	Ins-gesamt	Männ-lich	Weib-lich	Geburts-jahr	Alter in Jahren	Ins-gesamt	Männ-lich	Weib-lich
		1	2	3			1	2	3
2002	unter 1	28 652	14 705	13 947	1952	50 bis unter 51	45 698	22 418	23 280
2001	1 bis unter 2	28 283	14 458	13 825	1951	51 bis unter 52	46 250	22 562	23 688
2000	2 bis unter 3	28 731	14 635	14 096	1950	52 bis unter 53	48 741	23 720	25 021
1999	3 bis unter 4	28 319	14 400	13 919	1949	53 bis unter 54	45 651	22 526	23 125
1998	4 bis unter 5	27 598	14 079	13 519	1948	54 bis unter 55	42 189	20 981	21 208
	unter 5	141 583	72 277	69 306		50 bis unter 55	228 529	112 207	116 322
	%	4,2	4,4	4,0		%	6,7	6,8	6,7
1997	5 bis unter 6	27 706	14 297	13 409	1947	55 bis unter 56	39 429	19 566	19 863
1996	6 bis unter 7	26 811	13 693	13 118	1946	56 bis unter 57	31 474	16 103	15 371
1995	7 bis unter 8	25 611	13 085	12 526	1945	57 bis unter 58	35 278	17 489	17 789
1994	8 bis unter 9	25 594	13 299	12 295	1944	58 bis unter 59	46 383	23 193	23 190
1993	9 bis unter 10	25 857	13 256	12 601	1943	59 bis unter 60	48 526	24 171	24 355
	5 bis unter 10	131 579	67 630	63 949		55 bis unter 60	201 090	100 522	100 568
	%	3,9	4,1	3,7		%	5,9	6,1	5,8
1992	10 bis unter 11	26 925	13 955	12 970	1942	60 bis unter 61	46 241	23 063	23 178
1991	11 bis unter 12	27 967	14 363	13 604	1941	61 bis unter 62	53 371	26 433	26 938
1990	12 bis unter 13	34 040	17 471	16 569	1940	62 bis unter 63	51 389	25 252	26 137
1989	13 bis unter 14	35 076	17 941	17 135	1939	63 bis unter 64	47 650	23 183	24 467
1988	14 bis unter 15	36 331	18 731	17 600	1938	64 bis unter 65	44 038	21 191	22 847
	10 bis unter 15	160 339	82 461	77 878		60 bis unter 65	242 689	119 122	123 567
	%	4,7	5,0	4,5		%	7,2	7,2	7,1
1987	15 bis unter 16	36 234	18 474	17 760	1937	65 bis unter 66	41 700	19 569	22 131
1986	16 bis unter 17	35 653	18 289	17 364	1936	66 bis unter 67	39 856	18 830	21 026
1985	17 bis unter 18	35 529	18 060	17 469	1935	67 bis unter 68	38 729	18 006	20 723
1984	18 bis unter 19	35 786	18 256	17 530	1934	68 bis unter 69	35 716	16 517	19 199
1983	19 bis unter 20	37 742	19 022	18 720	1933	69 bis unter 70	25 749	11 694	14 055
	15 bis unter 20	180 944	92 101	88 843		65 bis unter 70	181 750	84 616	97 134
	%	5,3	5,6	5,1		%	5,4	5,1	5,6
1982	20 bis unter 21	41 115	20 476	20 639	1932	70 bis unter 71	23 906	10 739	13 167
1981	21 bis unter 22	43 782	21 483	22 299	1931	71 bis unter 72	24 418	10 925	13 493
1980	22 bis unter 23	46 757	22 883	23 874	1930	72 bis unter 73	25 243	10 972	14 271
1979	23 bis unter 24	46 171	22 683	23 488	1929	73 bis unter 74	23 987	10 065	13 922
1978	24 bis unter 25	46 743	23 091	23 652	1928	74 bis unter 75	22 759	9 308	13 451
	20 bis unter 25	224 568	110 616	113 952		70 bis unter 75	120 313	52 009	68 304
	%	6,6	6,7	6,5		%	3,5	3,1	3,9
1977	25 bis unter 26	47 364	23 452	23 912	1927	75 bis unter 76	20 384	7 839	12 545
1976	26 bis unter 27	47 188	23 583	23 605	1926	76 bis unter 77	19 878	6 928	12 950
1975	27 bis unter 28	46 841	23 643	23 198	1925	77 bis unter 78	19 154	6 184	12 970
1974	28 bis unter 29	46 218	23 430	22 788	1924	78 bis unter 79	16 464	4 840	11 624
1973	29 bis unter 30	45 942	23 320	22 622	1923	79 bis unter 80	14 437	3 969	10 468
	25 bis unter 30	233 553	117 428	116 125		75 bis unter 80	90 317	29 760	60 557
	%	6,9	7,1	6,7		%	2,7	1,8	3,5
1972	30 bis unter 31	48 313	24 754	23 559	1922	80 bis unter 81	15 266	4 096	11 170
1971	31 bis unter 32	54 027	27 972	26 055	1921	81 bis unter 82	16 144	4 263	11 881
1970	32 bis unter 33	55 096	28 638	26 458	1920	82 bis unter 83	16 299	4 311	11 988
1969	33 bis unter 34	57 724	30 173	27 551	1919	83 bis unter 84	11 721	2 881	8 840
1968	34 bis unter 35	60 408	31 398	29 010	1918	84 bis unter 85	7 062	1 655	5 407
	30 bis unter 35	275 568	142 935	132 633		80 bis unter 85	66 492	17 206	49 286
	%	8,1	8,7	7,6		%	2,0	1,0	2,8
1967	35 bis unter 36	61 235	31 807	29 428	1917	85 bis unter 86	6 100	1 412	4 688
1966	36 bis unter 37	64 280	33 143	31 137	1916	86 bis unter 87	6 362	1 383	4 979
1965	37 bis unter 38	66 368	34 775	31 593	1915	87 bis unter 88	7 415	1 551	5 864
1964	38 bis unter 39	67 349	34 953	32 396	1914	88 bis unter 89	8 204	1 630	6 574
1963	39 bis unter 40	66 721	34 676	32 045	1913	89 bis unter 90	7 533	1 488	6 045
	35 bis unter 40	325 953	169 354	156 599		85 bis unter 90	35 614	7 464	28 150
	%	9,6	10,3	9,0		%	1,0	0,5	1,6
1962	40 bis unter 41	63 606	33 017	30 589	1912	90 bis unter 91	6 663	1 320	5 343
1961	41 bis unter 42	60 142	31 244	28 898	1911	91 bis unter 92	5 404	1 026	4 378
1960	42 bis unter 43	57 224	29 814	27 410	1910	92 bis unter 93	4 415	731	3 684
1959	43 bis unter 44	54 739	28 350	26 389	1909	93 bis unter 94	3 613	643	2 970
1958	44 bis unter 45	50 205	25 861	24 344	1908	94 bis unter 95	2 649	388	2 261
	40 bis unter 45	285 916	148 286	137 630		90 bis unter 95	22 744	4 108	18 636
	%	8,4	9,0	7,9		%	0,7	0,2	1,1
1957	45 bis unter 46	48 345	24 909	23 436	1907 und früher	95 und mehr	6 997	1 670	5 327
1956	46 bis unter 47	47 688	24 330	23 358					
1955	47 bis unter 48	47 289	24 023	23 266					
1954	48 bis unter 49	46 600	23 477	23 123					
1953	49 bis unter 50	45 965	22 960	23 005		Insgesamt	3 392 425	1 651 471	1 740 954
	45 bis unter 50	235 887	119 699	116 188					
	%	7,0	7,2	6,7		%	100	100	100

4.1 Deutsche Bevölkerung in Berlin am 31. Dezember 2002 nach Geburts-, Altersjahren und Geschlecht

Geburts-jahr	Alter in Jahren	Ins-gesamt	Männ-lich	Weib-lich	Geburts-jahr	Alter in Jahren	Ins-gesamt	Männ-lich	Weib-lich
		1	2	3			1	2	3
2002	unter 1	26 366	13 538	12 828	1952	50 bis unter 51	40 552	19 837	20 715
2001	1 bis unter 2	25 473	13 007	12 466	1951	51 bis unter 52	41 607	20 309	21 298
2000	2 bis unter 3	25 694	13 015	12 679	1950	52 bis unter 53	43 444	21 171	22 273
1999	3 bis unter 4	23 361	11 919	11 442	1949	53 bis unter 54	40 425	19 971	20 454
1998	4 bis unter 5	22 628	11 486	11 142	1948	54 bis unter 55	37 193	18 483	18 710
	unter 5	123 522	62 965	60 557		50 bis unter 55	203 221	99 771	103 450
	%	4,2	4,4	4,0		%	6,9	7,0	6,8
1997	5 bis unter 6	22 739	11 725	11 014	1947	55 bis unter 56	34 625	17 172	17 453
1996	6 bis unter 7	21 817	11 165	10 652	1946	56 bis unter 57	26 914	13 614	13 300
1995	7 bis unter 8	20 729	10 574	10 155	1945	57 bis unter 58	31 272	15 407	15 865
1994	8 bis unter 9	20 291	10 504	9 787	1944	58 bis unter 59	42 635	21 166	21 469
1993	9 bis unter 10	20 774	10 648	10 126	1943	59 bis unter 60	45 032	22 234	22 798
	5 bis unter 10	106 350	54 616	51 734		55 bis unter 60	180 478	89 593	90 885
	%	3,6	3,9	3,4		%	6,1	6,3	5,9
1992	10 bis unter 11	21 707	11 261	10 446	1942	60 bis unter 61	42 672	21 085	21 587
1991	11 bis unter 12	22 733	11 629	11 104	1941	61 bis unter 62	50 144	24 604	25 540
1990	12 bis unter 13	28 873	14 858	14 015	1940	62 bis unter 63	47 853	23 209	24 644
1989	13 bis unter 14	29 855	15 272	14 583	1939	63 bis unter 64	44 630	21 424	23 206
1988	14 bis unter 15	30 962	15 896	15 066	1938	64 bis unter 65	41 097	19 506	21 591
	10 bis unter 15	134 130	68 916	65 214		60 bis unter 65	226 396	109 828	116 568
	%	4,6	4,9	4,3		%	7,7	7,8	7,6
1987	15 bis unter 16	31 241	15 933	15 308	1937	65 bis unter 66	38 992	18 054	20 938
1986	16 bis unter 17	30 797	15 701	15 096	1936	66 bis unter 67	37 570	17 557	20 013
1985	17 bis unter 18	30 843	15 596	15 247	1935	67 bis unter 68	36 884	16 951	19 933
1984	18 bis unter 19	30 976	15 825	15 151	1934	68 bis unter 69	33 860	15 416	18 444
1983	19 bis unter 20	32 604	16 461	16 143	1933	69 bis unter 70	24 108	10 796	13 312
	15 bis unter 20	156 461	79 516	76 945		65 bis unter 70	171 414	78 774	92 640
	%	5,3	5,6	5,0		%	5,8	5,6	6,0
1982	20 bis unter 21	34 953	17 322	17 631	1932	70 bis unter 71	22 488	9 985	12 503
1981	21 bis unter 22	36 516	17 769	18 747	1931	71 bis unter 72	23 247	10 290	12 957
1980	22 bis unter 23	38 582	18 932	19 650	1930	72 bis unter 73	24 195	10 470	13 725
1979	23 bis unter 24	37 651	18 519	19 132	1929	73 bis unter 74	23 082	9 617	13 465
1978	24 bis unter 25	37 471	18 459	19 012	1928	74 bis unter 75	21 987	8 937	13 050
	20 bis unter 25	185 173	91 001	94 172		70 bis unter 75	114 999	49 299	65 700
	%	6,3	6,4	6,1		%	3,9	3,5	4,3
1977	25 bis unter 26	37 542	18 600	18 942	1927	75 bis unter 76	19 662	7 484	12 178
1976	26 bis unter 27	37 005	18 327	18 678	1926	76 bis unter 77	19 227	6 661	12 566
1975	27 bis unter 28	35 635	17 842	17 793	1925	77 bis unter 78	18 535	5 935	12 600
1974	28 bis unter 29	34 754	17 514	17 240	1924	78 bis unter 79	15 955	4 630	11 325
1973	29 bis unter 30	34 478	17 444	17 034	1923	79 bis unter 80	14 044	3 816	10 228
	25 bis unter 30	179 414	89 727	89 687		75 bis unter 80	87 423	28 526	58 897
	%	6,1	6,3	5,9		%	3,0	2,0	3,8
1972	30 bis unter 31	36 644	18 535	18 109	1922	80 bis unter 81	14 898	3 943	10 955
1971	31 bis unter 32	42 210	21 621	20 589	1921	81 bis unter 82	15 780	4 111	11 669
1970	32 bis unter 33	43 168	22 220	20 948	1920	82 bis unter 83	16 000	4 197	11 803
1969	33 bis unter 34	46 067	23 791	22 276	1919	83 bis unter 84	11 455	2 777	8 678
1968	34 bis unter 35	49 222	25 386	23 836	1918	84 bis unter 85	6 880	1 578	5 302
	30 bis unter 35	217 311	111 553	105 758		80 bis unter 85	65 013	16 606	48 407
	%	7,4	7,9	6,9		%	2,2	1,2	3,2
1967	35 bis unter 36	51 155	26 351	24 804	1917	85 bis unter 86	5 963	1 357	4 606
1966	36 bis unter 37	53 848	27 287	26 561	1916	86 bis unter 87	6 221	1 317	4 904
1965	37 bis unter 38	55 948	28 790	27 158	1915	87 bis unter 88	7 290	1 507	5 783
1964	38 bis unter 39	57 450	29 154	28 296	1914	88 bis unter 89	8 058	1 571	6 487
1963	39 bis unter 40	57 501	29 297	28 204	1913	89 bis unter 90	7 432	1 448	5 984
	35 bis unter 40	275 902	140 879	135 023		85 bis unter 90	34 964	7 200	27 764
	%	9,4	10,0	8,8		%	1,2	0,5	1,8
1962	40 bis unter 41	55 112	28 172	26 940	1912	90 bis unter 91	6 551	1 276	5 275
1961	41 bis unter 42	52 563	26 841	25 722	1911	91 bis unter 92	5 272	978	4 294
1960	42 bis unter 43	49 768	25 509	24 259	1910	92 bis unter 93	4 332	692	3 640
1959	43 bis unter 44	47 972	24 465	23 507	1909	93 bis unter 94	3 523	616	2 907
1958	44 bis unter 45	43 758	22 158	21 600	1908	94 bis unter 95	2 577	357	2 220
	40 bis unter 45	249 173	127 145	122 028		90 bis unter 95	22 255	3 919	18 336
	%	8,5	9,0	8,0		%	0,8	0,3	1,2
1957	45 bis unter 46	42 377	21 378	20 999	1907 und früher	95 und mehr	6 545	1 511	5 034
1956	46 bis unter 47	41 485	20 788	20 697					
1955	47 bis unter 48	41 354	20 729	20 625					
1954	48 bis unter 49	41 222	20 588	20 634					
1953	49 bis unter 50	41 069	20 447	20 622					
	45 bis unter 50	207 507	103 930	103 577		Insgesamt	2 947 651	1 415 275	1 532 376
	%	7,0	7,3	6,8		%	100	100	100

4.2 Ausländische Bevölkerung in Berlin am 31. Dezember 2002 nach Geburts-, Altersjahren und Geschlecht

Geburts- jahr	Alter in Jahren	Ins- gesamt	Männ- lich	Weib- lich	Geburts- jahr	Alter in Jahren	Ins- gesamt	Männ- lich	Weib- lich
		1	2	3			1	2	3
2002	unter 1	2 286	1 167	1 119	1952	50 bis unter 51	5 146	2 581	2 565
2001	1 bis unter 2	2 810	1 451	1 359	1951	51 bis unter 52	4 643	2 253	2 390
2000	2 bis unter 3	3 037	1 620	1 417	1950	52 bis unter 53	5 297	2 549	2 748
1999	3 bis unter 4	4 958	2 481	2 477	1949	53 bis unter 54	5 226	2 555	2 671
1998	4 bis unter 5	4 970	2 593	2 377	1948	54 bis unter 55	4 996	2 498	2 498
	unter 5	18 061	9 312	8 749		50 bis unter 55	25 308	12 436	12 872
	%	4,1	3,9	4,2		%	5,7	5,3	6,2
1997	5 bis unter 6	4 967	2 572	2 395	1947	55 bis unter 56	4 804	2 394	2 410
1996	6 bis unter 7	4 994	2 528	2 466	1946	56 bis unter 57	4 560	2 489	2 071
1995	7 bis unter 8	4 882	2 511	2 371	1945	57 bis unter 58	4 006	2 082	1 924
1994	8 bis unter 9	5 303	2 795	2 508	1944	58 bis unter 59	3 748	2 027	1 721
1993	9 bis unter 10	5 083	2 608	2 475	1943	59 bis unter 60	3 494	1 937	1 557
	5 bis unter 10	25 229	13 014	12 215		55 bis unter 60	20 612	10 929	9 683
	%	5,7	5,5	5,9		%	4,6	4,6	4,6
1992	10 bis unter 11	5 218	2 694	2 524	1942	60 bis unter 61	3 569	1 978	1 591
1991	11 bis unter 12	5 234	2 734	2 500	1941	61 bis unter 62	3 227	1 829	1 398
1990	12 bis unter 13	5 167	2 613	2 554	1940	62 bis unter 63	3 536	2 043	1 493
1989	13 bis unter 14	5 221	2 669	2 552	1939	63 bis unter 64	3 020	1 759	1 261
1988	14 bis unter 15	5 369	2 835	2 534	1938	64 bis unter 65	2 941	1 685	1 256
	10 bis unter 15	26 209	13 545	12 664		60 bis unter 65	16 293	9 294	6 999
	%	5,9	5,7	6,1		%	3,7	3,9	3,4
1987	15 bis unter 16	4 993	2 541	2 452	1937	65 bis unter 66	2 708	1 515	1 193
1986	16 bis unter 17	4 856	2 588	2 268	1936	66 bis unter 67	2 286	1 273	1 013
1985	17 bis unter 18	4 686	2 464	2 222	1935	67 bis unter 68	1 845	1 055	790
1984	18 bis unter 19	4 810	2 431	2 379	1934	68 bis unter 69	1 856	1 101	755
1983	19 bis unter 20	5 138	2 561	2 577	1933	69 bis unter 70	1 641	898	743
	15 bis unter 20	24 483	12 585	11 898		65 bis unter 70	10 336	5 842	4 494
	%	5,5	5,3	5,7		%	2,3	2,5	2,2
1982	20 bis unter 21	6 162	3 154	3 008	1932	70 bis unter 71	1 418	754	664
1981	21 bis unter 22	7 266	3 714	3 552	1931	71 bis unter 72	1 171	635	536
1980	22 bis unter 23	8 175	3 951	4 224	1930	72 bis unter 73	1 048	502	546
1979	23 bis unter 24	8 520	4 164	4 356	1929	73 bis unter 74	905	448	457
1978	24 bis unter 25	9 272	4 632	4 640	1928	74 bis unter 75	772	371	401
	20 bis unter 25	39 395	19 615	19 780		70 bis unter 75	5 314	2 710	2 604
	%	8,9	8,3	9,5		%	1,2	1,1	1,2
1977	25 bis unter 26	9 822	4 852	4 970	1927	75 bis unter 76	722	355	367
1976	26 bis unter 27	10 183	5 256	4 927	1926	76 bis unter 77	651	267	384
1975	27 bis unter 28	11 206	5 801	5 405	1925	77 bis unter 78	619	249	370
1974	28 bis unter 29	11 464	5 916	5 548	1924	78 bis unter 79	509	210	299
1973	29 bis unter 30	11 464	5 876	5 588	1923	79 bis unter 80	393	153	240
	25 bis unter 30	54 139	27 701	26 438		75 bis unter 80	2 894	1 234	1 660
	%	12,2	11,7	12,7		%	0,7	0,5	0,8
1972	30 bis unter 31	11 669	6 219	5 450	1922	80 bis unter 81	368	153	215
1971	31 bis unter 32	11 817	6 351	5 466	1921	81 bis unter 82	364	152	212
1970	32 bis unter 33	11 928	6 418	5 510	1920	82 bis unter 83	299	114	185
1969	33 bis unter 34	11 657	6 382	5 275	1919	83 bis unter 84	266	104	162
1968	34 bis unter 35	11 186	6 012	5 174	1918	84 bis unter 85	182	77	105
	30 bis unter 35	58 257	31 382	26 875		80 bis unter 85	1 479	600	879
	%	13,1	13,3	12,9		%	0,3	0,3	0,4
1967	35 bis unter 36	10 080	5 456	4 624	1917	85 bis unter 86	137	55	82
1966	36 bis unter 37	10 432	5 856	4 576	1916	86 bis unter 87	141	66	75
1965	37 bis unter 38	10 420	5 985	4 435	1915	87 bis unter 88	125	44	81
1964	38 bis unter 39	9 899	5 799	4 100	1914	88 bis unter 89	146	59	87
1963	39 bis unter 40	9 220	5 379	3 841	1913	89 bis unter 90	101	40	61
	35 bis unter 40	50 051	28 475	21 576		85 bis unter 90	650	264	386
	%	11,3	12,1	10,3		%	0,1	0,1	0,2
1962	40 bis unter 41	8 494	4 845	3 649	1912	90 bis unter 91	112	44	68
1961	41 bis unter 42	7 579	4 403	3 176	1911	91 bis unter 92	132	48	84
1960	42 bis unter 43	7 456	4 305	3 151	1910	92 bis unter 93	83	39	44
1959	43 bis unter 44	6 767	3 885	2 882	1909	93 bis unter 94	90	27	63
1958	44 bis unter 45	6 447	3 703	2 744	1908	94 bis unter 95	72	31	41
	40 bis unter 45	36 743	21 141	15 602		90 bis unter 95	489	189	300
	%	8,3	9,0	7,5		%	0,1	0,1	0,1
1957	45 bis unter 46	5 968	3 531	2 437	1907 und früher	95 und mehr %	452	159	293
1956	46 bis unter 47	6 203	3 542	2 661					
1955	47 bis unter 48	5 935	3 294	2 641					
1954	48 bis unter 49	5 378	2 889	2 489					
1953	49 bis unter 50	4 896	2 513	2 383					
	45 bis unter 50	28 380	15 769	12 611		Insgesamt	444 774	236 196	208 578
	%	6,4	6,7	6,0		%	100	100	100

5 Durchschnittliche Bevölkerung in Berlin 2002 nach Altersjahren und Geschlecht

Alter in Jahren	Ins- gesamt	Männ- lich	Weib- lich	Alter in Jahren	Ins- gesamt	Männ- lich	Weib- lich
	1	2	3		1	2	3
unter 1	28 613	14 650	13 963	50 bis unter 51	46 183	22 631	23 552
1 bis unter 2	28 702	14 646	14 056	51 bis unter 52	47 706	23 273	24 433
2 bis unter 3	28 678	14 599	14 079	52 bis unter 53	47 418	23 252	24 167
3 bis unter 4	28 122	14 331	13 791	53 bis unter 54	44 125	21 878	22 247
4 bis unter 5	27 729	14 223	13 506	54 bis unter 55	41 029	20 405	20 624
unter 5	141 844	72 450	69 394	50 bis unter 55	226 461	111 438	115 022
%	4,2	4,4	4,0	%	6,7	6,8	6,6
5 bis unter 6	27 411	14 084	13 327	55 bis unter 56	35 609	17 935	17 674
6 bis unter 7	26 342	13 458	12 884	56 bis unter 57	33 599	16 928	16 671
7 bis unter 8	25 669	13 223	12 446	57 bis unter 58	41 128	20 520	20 609
8 bis unter 9	25 765	13 288	12 477	58 bis unter 59	47 838	23 910	23 928
9 bis unter 10	26 440	13 622	12 818	59 bis unter 60	47 776	23 862	23 914
5 bis unter 10	131 626	67 675	63 952	55 bis unter 60	205 951	103 155	102 796
%	3,9	4,1	3,7	%	6,1	6,3	5,9
10 bis unter 11	27 490	14 184	13 307	60 bis unter 61	50 253	25 035	25 218
11 bis unter 12	31 112	15 977	15 135	61 bis unter 62	52 790	26 105	26 685
12 bis unter 13	34 605	17 721	16 884	62 bis unter 63	49 919	24 476	25 442
13 bis unter 14	35 797	18 376	17 420	63 bis unter 64	46 199	22 411	23 788
14 bis unter 15	36 304	18 617	17 687	64 bis unter 65	43 235	20 615	22 621
10 bis unter 15	165 308	84 875	80 433	60 bis unter 65	242 396	118 642	123 754
%	4,9	5,1	4,6	%	7,1	7,2	7,1
15 bis unter 16	35 913	18 384	17 529	65 bis unter 66	41 163	19 426	21 737
16 bis unter 17	35 492	18 137	17 356	66 bis unter 67	39 702	18 682	21 020
17 bis unter 18	35 393	18 072	17 321	67 bis unter 68	37 572	17 467	20 104
18 bis unter 19	36 018	18 383	17 635	68 bis unter 69	31 012	14 281	16 731
19 bis unter 20	38 159	19 269	18 891	69 bis unter 70	25 116	11 397	13 719
15 bis unter 20	180 976	92 244	88 732	65 bis unter 70	174 566	81 254	93 311
%	5,3	5,6	5,1	%	5,1	4,9	5,4
20 bis unter 21	40 985	20 360	20 625	70 bis unter 71	24 462	11 009	13 453
21 bis unter 22	43 764	21 499	22 265	71 bis unter 72	25 192	11 162	14 030
22 bis unter 23	45 085	22 135	22 951	72 bis unter 73	24 984	10 734	14 250
23 bis unter 24	45 259	22 295	22 964	73 bis unter 74	23 741	9 883	13 858
24 bis unter 25	46 008	22 750	23 257	74 bis unter 75	21 947	8 754	13 194
20 bis unter 25	221 101	109 039	112 062	70 bis unter 75	120 326	51 542	68 784
%	6,5	6,6	6,4	%	3,5	3,1	4,0
25 bis unter 26	46 479	23 045	23 434	75 bis unter 76	20 527	7 566	12 961
26 bis unter 27	46 328	23 263	23 065	76 bis unter 77	19 912	6 727	13 185
27 bis unter 28	46 062	23 206	22 856	77 bis unter 78	18 159	5 661	12 498
28 bis unter 29	45 757	23 167	22 589	78 bis unter 79	15 822	4 554	11 268
29 bis unter 30	46 955	23 936	23 019	79 bis unter 80	15 302	4 194	11 108
25 bis unter 30	231 580	116 618	114 963	75 bis unter 80	89 724	28 704	61 020
%	6,8	7,1	6,6	%	2,6	1,7	3,5
30 bis unter 31	51 145	26 338	24 807	80 bis unter 81	16 236	4 370	11 866
31 bis unter 32	54 642	28 283	26 359	81 bis unter 82	16 826	4 488	12 338
32 bis unter 33	56 579	29 450	27 129	82 bis unter 83	14 491	3 762	10 728
33 bis unter 34	59 297	30 919	28 378	83 bis unter 84	9 721	2 372	7 349
34 bis unter 35	61 114	31 714	29 399	84 bis unter 85	6 880	1 623	5 257
30 bis unter 35	282 776	146 704	136 072	80 bis unter 85	64 153	16 615	47 538
%	8,3	8,9	7,8	%	1,9	1,0	2,7
35 bis unter 36	63 080	32 676	30 404	85 bis unter 86	6 591	1 496	5 094
36 bis unter 37	65 625	34 131	31 494	86 bis unter 87	7 359	1 578	5 781
37 bis unter 38	67 167	35 039	32 129	87 bis unter 88	8 405	1 742	6 663
38 bis unter 39	67 375	35 057	32 318	88 bis unter 89	8 508	1 704	6 804
39 bis unter 40	65 408	33 988	31 421	89 bis unter 90	7 701	1 548	6 153
35 bis unter 40	328 657	170 891	157 766	85 bis unter 90	38 563	8 068	30 495
%	9,7	10,4	9,1	%	1,1	0,5	1,8
40 bis unter 41	62 094	32 276	29 818	90 bis unter 91	6 592	1 284	5 308
41 bis unter 42	58 950	30 718	28 232	91 bis unter 92	5 431	989	4 441
42 bis unter 43	56 283	29 256	27 028	92 bis unter 93	4 443	759	3 685
43 bis unter 44	52 660	27 219	25 441	93 bis unter 94	3 504	595	2 909
44 bis unter 45	49 500	25 527	23 973	94 bis unter 95	2 606	400	2 206
40 bis unter 45	279 487	144 996	134 491	90 bis unter 95	22 576	4 026	18 550
%	8,2	8,8	7,7	%	0,7	0,2	1,1
45 bis unter 46	48 225	24 758	23 467				
46 bis unter 47	47 658	24 294	23 364				
47 bis unter 48	47 100	23 837	23 262	95 und mehr	6 734	1 604	5 130
48 bis unter 49	46 478	23 345	23 133	%	0,2	0,1	0,3
49 bis unter 50	46 027	22 818	23 209				
45 bis unter 50	235 487	119 053	116 434	Insgesamt	3 390 291	1 649 591	1 740 700
%	6,9	7,2	6,7	%	100	100	100

5.1 Durchschnittliche deutsche Bevölkerung in Berlin 2002 nach Altersjahren und Geschlecht

Alter in Jahren	Ins- gesamt	Männ- lich	Weib- lich	Alter in Jahren	Ins- gesamt	Männ- lich	Weib- lich
	1	2	3		1	2	3
unter 1	26 078	13 347	12 731	50 bis unter 51	41 245	20 175	21 069
1 bis unter 2	25 811	13 127	12 684	51 bis unter 52	42 703	20 849	21 854
2 bis unter 3	24 626	12 505	12 121	52 bis unter 53	42 123	20 678	21 445
3 bis unter 4	23 096	11 763	11 333	53 bis unter 54	38 985	19 330	19 655
4 bis unter 5	22 688	11 600	11 088	54 bis unter 55	36 095	17 932	18 163
unter 5	122 299	62 342	59 957	50 bis unter 55	201 151	98 964	102 187
%	4,1	4,4	3,9	%	6,8	7,0	6,7
5 bis unter 6	22 347	11 489	10 858	55 bis unter 56	30 891	15 467	15 425
6 bis unter 7	21 356	10 913	10 442	56 bis unter 57	29 291	14 624	14 668
7 bis unter 8	20 483	10 527	9 956	57 bis unter 58	37 237	18 456	18 781
8 bis unter 9	20 506	10 540	9 966	58 bis unter 59	44 188	21 911	22 278
9 bis unter 10	21 237	10 948	10 289	59 bis unter 60	44 217	21 877	22 340
5 bis unter 10	105 929	54 417	51 511	55 bis unter 60	185 825	92 334	93 491
%	3,6	3,8	3,4	%	6,3	6,5	6,1
10 bis unter 11	22 218	11 446	10 771	60 bis unter 61	46 832	23 111	23 722
11 bis unter 12	25 861	13 275	12 586	61 bis unter 62	49 388	24 152	25 236
12 bis unter 13	29 427	15 098	14 329	62 bis unter 63	46 613	22 551	24 062
13 bis unter 14	30 527	15 650	14 878	63 bis unter 64	43 192	20 675	22 517
14 bis unter 15	31 174	15 952	15 222	64 bis unter 65	40 396	19 002	21 394
10 bis unter 15	139 207	71 422	67 786	60 bis unter 65	226 421	109 491	116 930
%	4,7	5,1	4,4	%	7,7	7,7	7,6
15 bis unter 16	31 046	15 843	15 203	65 bis unter 66	38 647	18 019	20 628
16 bis unter 17	30 760	15 628	15 132	66 bis unter 67	37 604	17 496	20 108
17 bis unter 18	30 735	15 660	15 075	67 bis unter 68	35 710	16 386	19 323
18 bis unter 19	31 283	15 994	15 289	68 bis unter 69	29 252	13 271	15 980
19 bis unter 20	32 798	16 536	16 262	69 bis unter 70	23 571	10 561	13 011
15 bis unter 20	156 623	79 662	76 961	65 bis unter 70	164 784	75 734	89 050
%	5,3	5,6	5,0	%	5,6	5,4	5,8
20 bis unter 21	34 626	17 058	17 568	70 bis unter 71	23 155	10 306	12 849
21 bis unter 22	36 539	17 876	18 663	71 bis unter 72	24 070	10 585	13 485
22 bis unter 23	37 201	18 274	18 928	72 bis unter 73	23 999	10 253	13 746
23 bis unter 24	36 814	18 110	18 704	73 bis unter 74	22 901	9 472	13 429
24 bis unter 25	36 852	18 179	18 674	74 bis unter 75	21 189	8 386	12 803
20 bis unter 25	182 033	89 496	92 537	70 bis unter 75	115 314	49 002	66 312
%	6,2	6,3	6,0	%	3,9	3,5	4,3
25 bis unter 26	36 760	18 157	18 604	75 bis unter 76	19 831	7 251	12 580
26 bis unter 27	35 879	17 831	18 049	76 bis unter 77	19 272	6 465	12 807
27 bis unter 28	34 923	17 453	17 470	77 bis unter 78	17 589	5 431	12 159
28 bis unter 29	34 438	17 325	17 113	78 bis unter 79	15 364	4 366	10 998
29 bis unter 30	35 527	17 948	17 579	79 bis unter 80	14 915	4 039	10 876
25 bis unter 30	177 527	88 713	88 815	75 bis unter 80	86 971	27 552	59 419
%	6,0	6,3	5,8	%	2,9	1,9	3,9
30 bis unter 31	39 450	20 075	19 375	80 bis unter 81	15 864	4 215	11 649
31 bis unter 32	42 798	21 908	20 890	81 bis unter 82	16 488	4 353	12 135
32 bis unter 33	44 779	23 024	21 755	82 bis unter 83	14 205	3 649	10 555
33 bis unter 34	47 841	24 684	23 158	83 bis unter 84	9 494	2 280	7 215
34 bis unter 35	50 430	25 936	24 493	84 bis unter 85	6 716	1 555	5 161
30 bis unter 35	225 297	115 627	109 670	80 bis unter 85	62 767	16 052	46 715
%	7,6	8,2	7,1	%	2,1	1,1	3,0
35 bis unter 36	52 759	26 943	25 816	85 bis unter 86	6 448	1 434	5 014
36 bis unter 37	55 169	28 188	26 981	86 bis unter 87	7 222	1 521	5 701
37 bis unter 38	56 931	29 088	27 843	87 bis unter 88	8 269	1 690	6 579
38 bis unter 39	57 741	29 400	28 341	88 bis unter 89	8 379	1 653	6 727
39 bis unter 40	56 491	28 810	27 681	89 bis unter 90	7 590	1 505	6 085
35 bis unter 40	279 091	142 428	136 662	85 bis unter 90	37 908	7 803	30 105
%	9,5	10,1	8,9	%	1,3	0,6	2,0
40 bis unter 41	54 024	27 626	26 398	90 bis unter 91	6 467	1 237	5 229
41 bis unter 42	51 350	26 298	25 051	91 bis unter 92	5 320	945	4 375
42 bis unter 43	49 129	25 126	24 003	92 bis unter 93	4 356	726	3 630
43 bis unter 44	45 997	23 375	22 623	93 bis unter 94	3 421	565	2 857
44 bis unter 45	43 241	21 865	21 376	94 bis unter 95	2 532	372	2 160
40 bis unter 45	243 741	124 290	119 451	90 bis unter 95	22 097	3 845	18 252
%	8,3	8,8	7,8	%	0,7	0,3	1,2
45 bis unter 46	42 104	21 190	20 914				
46 bis unter 47	41 562	20 852	20 710				
47 bis unter 48	41 430	20 723	20 706	95 und mehr	6 311	1 455	4 856
48 bis unter 49	41 303	20 616	20 687	%	0,2	0,1	0,3
49 bis unter 50	40 960	20 233	20 727				
45 bis unter 50	207 358	103 613	103 745	Insgesamt	2 948 653	1 414 240	1 534 412
%	7,0	7,3	6,8	%	100	100	100

5.2 Durchschnittliche ausländische Bevölkerung in Berlin 2002 nach Altersjahren und Geschlecht

Alter in Jahren	Ins- gesamt	Männ- lich	Weib- lich	Alter in Jahren	Ins- gesamt	Männ- lich	Weib- lich
	1	2	3		1	2	3
unter 1	2 535	1 302	1 232	50 bis unter 51	4 938	2 456	2 482
1 bis unter 2	2 891	1 519	1 372	51 bis unter 52	5 002	2 424	2 578
2 bis unter 3	4 051	2 094	1 957	52 bis unter 53	5 295	2 574	2 722
3 bis unter 4	5 026	2 569	2 457	53 bis unter 54	5 140	2 548	2 592
4 bis unter 5	5 042	2 623	2 418	54 bis unter 55	4 934	2 473	2 461
unter 5	19 545	10 108	9 437	50 bis unter 55	25 310	12 474	12 836
%	4,4	4,3	4,6	%	5,7	5,3	6,2
5 bis unter 6	5 064	2 595	2 469	55 bis unter 56	4 718	2 469	2 249
6 bis unter 7	4 986	2 545	2 442	56 bis unter 57	4 308	2 304	2 003
7 bis unter 8	5 186	2 696	2 490	57 bis unter 58	3 892	2 064	1 828
8 bis unter 9	5 258	2 748	2 510	58 bis unter 59	3 650	2 000	1 650
9 bis unter 10	5 203	2 674	2 529	59 bis unter 60	3 559	1 985	1 574
5 bis unter 10	25 698	13 257	12 440	55 bis unter 60	20 126	10 821	9 305
%	5,8	5,6	6,0	%	4,6	4,6	4,5
10 bis unter 11	5 272	2 737	2 535	60 bis unter 61	3 421	1 924	1 496
11 bis unter 12	5 251	2 701	2 550	61 bis unter 62	3 401	1 952	1 449
12 bis unter 13	5 178	2 623	2 554	62 bis unter 63	3 306	1 925	1 381
13 bis unter 14	5 269	2 727	2 542	63 bis unter 64	3 007	1 737	1 271
14 bis unter 15	5 130	2 665	2 465	64 bis unter 65	2 840	1 613	1 227
10 bis unter 15	26 100	13 453	12 647	60 bis unter 65	15 975	9 151	6 824
%	5,9	5,7	6,1	%	3,6	3,9	3,3
15 bis unter 16	4 868	2 541	2 326	65 bis unter 66	2 516	1 407	1 109
16 bis unter 17	4 732	2 509	2 223	66 bis unter 67	2 098	1 186	912
17 bis unter 18	4 658	2 412	2 246	67 bis unter 68	1 862	1 081	781
18 bis unter 19	4 734	2 388	2 346	68 bis unter 69	1 761	1 010	751
19 bis unter 20	5 361	2 732	2 629	69 bis unter 70	1 545	837	708
15 bis unter 20	24 353	12 583	11 771	65 bis unter 70	9 781	5 520	4 261
%	5,5	5,3	5,7	%	2,2	2,3	2,1
20 bis unter 21	6 359	3 302	3 057	70 bis unter 71	1 307	703	604
21 bis unter 22	7 225	3 623	3 603	71 bis unter 72	1 122	577	545
22 bis unter 23	7 884	3 861	4 023	72 bis unter 73	986	481	505
23 bis unter 24	8 445	4 185	4 259	73 bis unter 74	840	411	429
24 bis unter 25	9 155	4 572	4 584	74 bis unter 75	758	368	390
20 bis unter 25	39 068	19 543	19 525	70 bis unter 75	5 012	2 540	2 472
%	8,8	8,3	9,5	%	1,1	1,1	1,2
25 bis unter 26	9 718	4 888	4 830	75 bis unter 76	696	315	381
26 bis unter 27	10 449	5 432	5 017	76 bis unter 77	641	263	378
27 bis unter 28	11 139	5 753	5 386	77 bis unter 78	570	230	339
28 bis unter 29	11 319	5 843	5 476	78 bis unter 79	459	189	270
29 bis unter 30	11 428	5 988	5 440	79 bis unter 80	387	155	232
25 bis unter 30	54 053	27 905	26 148	75 bis unter 80	2 752	1 152	1 601
%	12,2	11,9	12,7	%	0,6	0,5	0,8
30 bis unter 31	11 695	6 263	5 432	80 bis unter 81	372	155	217
31 bis unter 32	11 844	6 375	5 469	81 bis unter 82	338	135	203
32 bis unter 33	11 801	6 426	5 374	82 bis unter 83	286	113	173
33 bis unter 34	11 456	6 235	5 220	83 bis unter 84	226	92	134
34 bis unter 35	10 684	5 778	4 906	84 bis unter 85	163	68	95
30 bis unter 35	57 479	31 077	26 402	80 bis unter 85	1 386	563	823
%	13,0	13,2	12,8	%	0,3	0,2	0,4
35 bis unter 36	10 321	5 734	4 588	85 bis unter 86	142	62	80
36 bis unter 37	10 456	5 943	4 513	86 bis unter 87	137	57	80
37 bis unter 38	10 237	5 951	4 286	87 bis unter 88	136	52	84
38 bis unter 39	9 634	5 657	3 978	88 bis unter 89	129	51	77
39 bis unter 40	8 917	5 178	3 740	89 bis unter 90	111	43	68
35 bis unter 40	49 566	28 462	21 104	85 bis unter 90	655	265	390
%	11,2	12,1	10,2	%	0,1	0,1	0,2
40 bis unter 41	8 070	4 650	3 419	90 bis unter 91	125	46	79
41 bis unter 42	7 600	4 419	3 181	91 bis unter 92	110	44	66
42 bis unter 43	7 155	4 130	3 025	92 bis unter 93	87	33	54
43 bis unter 44	6 663	3 845	2 818	93 bis unter 94	83	30	52
44 bis unter 45	6 259	3 662	2 597	94 bis unter 95	74	28	46
40 bis unter 45	35 746	20 706	15 040	90 bis unter 95	479	181	298
%	8,1	8,8	7,3	%	0,1	0,1	0,1
45 bis unter 46	6 121	3 569	2 553				
46 bis unter 47	6 096	3 443	2 654				
47 bis unter 48	5 670	3 114	2 556	95 und mehr	422	149	273
48 bis unter 49	5 175	2 729	2 446	%	0,1	0,1	0,1
49 bis unter 50	5 067	2 585	2 482				
45 bis unter 50	28 130	15 440	12 690	Insgesamt	441 638	235 351	206 287
%	6,4	6,6	6,2	%	100	100	100

6 Bevölkerung in Mitte am 31. Dezember 2002 nach Geburts-, Altersjahren und Geschlecht

Geburts-jahr	Alter in Jahren	Ins-gesamt	Männ-lich	Weib-lich	Geburts-jahr	Alter in Jahren	Ins-gesamt	Männ-lich	Weib-lich
		1	2	3			1	2	3
2002	unter 1	3 417	1 765	1 652	1952	50 bis unter 51	3 794	1 957	1 837
2001	1 bis unter 2	3 261	1 655	1 606	1951	51 bis unter 52	3 886	2 007	1 879
2000	2 bis unter 3	3 183	1 600	1 583	1950	52 bis unter 53	4 158	2 130	2 028
1999	3 bis unter 4	3 053	1 568	1 485	1949	53 bis unter 54	3 807	1 936	1 871
1998	4 bis unter 5	2 935	1 529	1 406	1948	54 bis unter 55	3 450	1 776	1 674
	unter 5	15 849	8 117	7 732		50 bis unter 55	19 095	9 806	9 289
	%	4,9	5,0	4,9		%	5,9	6,0	5,8
1997	5 bis unter 6	2 816	1 461	1 355	1947	55 bis unter 56	3 341	1 740	1 601
1996	6 bis unter 7	2 692	1 388	1 304	1946	56 bis unter 57	2 779	1 480	1 299
1995	7 bis unter 8	2 546	1 287	1 259	1945	57 bis unter 58	3 004	1 558	1 446
1994	8 bis unter 9	2 514	1 340	1 174	1944	58 bis unter 59	3 629	1 951	1 678
1993	9 bis unter 10	2 495	1 295	1 200	1943	59 bis unter 60	3 678	1 924	1 754
	5 bis unter 10	13 063	6 771	6 292		55 bis unter 60	16 431	8 653	7 778
	%	4,0	4,1	3,9		%	5,1	5,3	4,9
1992	10 bis unter 11	2 672	1 440	1 232	1942	60 bis unter 61	3 573	1 931	1 642
1991	11 bis unter 12	2 781	1 400	1 381	1941	61 bis unter 62	4 033	2 186	1 847
1990	12 bis unter 13	2 949	1 505	1 444	1940	62 bis unter 63	4 063	2 028	2 035
1989	13 bis unter 14	2 954	1 504	1 450	1939	63 bis unter 64	3 738	1 954	1 784
1988	14 bis unter 15	3 060	1 635	1 425	1938	64 bis unter 65	3 368	1 648	1 720
	10 bis unter 15	14 416	7 484	6 932		60 bis unter 65	18 775	9 747	9 028
	%	4,5	4,6	4,3		%	5,8	6,0	5,7
1987	15 bis unter 16	3 094	1 588	1 506	1937	65 bis unter 66	3 218	1 576	1 642
1986	16 bis unter 17	3 017	1 566	1 451	1936	66 bis unter 67	3 112	1 512	1 600
1985	17 bis unter 18	2 993	1 552	1 441	1935	67 bis unter 68	2 912	1 376	1 536
1984	18 bis unter 19	3 118	1 538	1 580	1934	68 bis unter 69	2 826	1 359	1 467
1983	19 bis unter 20	3 465	1 716	1 749	1933	69 bis unter 70	2 147	980	1 167
	15 bis unter 20	15 687	7 960	7 727		65 bis unter 70	14 215	6 803	7 412
	%	4,9	4,9	4,8		%	4,4	4,2	4,7
1982	20 bis unter 21	4 181	2 041	2 140	1932	70 bis unter 71	1 996	890	1 106
1981	21 bis unter 22	4 774	2 337	2 437	1931	71 bis unter 72	2 018	885	1 133
1980	22 bis unter 23	5 180	2 547	2 633	1930	72 bis unter 73	2 099	912	1 187
1979	23 bis unter 24	5 453	2 668	2 785	1929	73 bis unter 74	2 003	825	1 178
1978	24 bis unter 25	5 586	2 712	2 874	1928	74 bis unter 75	1 748	673	1 075
	20 bis unter 25	25 174	12 305	12 869		70 bis unter 75	9 864	4 185	5 679
	%	7,8	7,5	8,1		%	3,1	2,6	3,6
1977	25 bis unter 26	5 699	2 823	2 876	1927	75 bis unter 76	1 669	628	1 041
1976	26 bis unter 27	6 134	3 156	2 978	1926	76 bis unter 77	1 545	553	992
1975	27 bis unter 28	6 059	3 225	2 834	1925	77 bis unter 78	1 477	457	1 020
1974	28 bis unter 29	5 891	3 058	2 833	1924	78 bis unter 79	1 278	357	921
1973	29 bis unter 30	5 777	3 031	2 746	1923	79 bis unter 80	1 170	331	839
	25 bis unter 30	29 560	15 293	14 267		75 bis unter 80	7 139	2 326	4 813
	%	9,2	9,4	9,0		%	2,2	1,4	3,0
1972	30 bis unter 31	5 886	3 175	2 711	1922	80 bis unter 81	1 192	305	887
1971	31 bis unter 32	6 327	3 459	2 868	1921	81 bis unter 82	1 279	315	964
1970	32 bis unter 33	6 248	3 433	2 815	1920	82 bis unter 83	1 372	346	1 026
1969	33 bis unter 34	6 397	3 497	2 900	1919	83 bis unter 84	890	190	700
1968	34 bis unter 35	6 448	3 599	2 849	1918	84 bis unter 85	564	126	438
	30 bis unter 35	31 306	17 163	14 143		80 bis unter 85	5 297	1 282	4 015
	%	9,7	10,5	8,9		%	1,6	0,8	2,5
1967	35 bis unter 36	6 397	3 560	2 837	1917	85 bis unter 86	468	97	371
1966	36 bis unter 37	6 722	3 648	3 074	1916	86 bis unter 87	484	109	375
1965	37 bis unter 38	6 781	3 852	2 929	1915	87 bis unter 88	624	133	491
1964	38 bis unter 39	6 809	3 741	3 068	1914	88 bis unter 89	682	140	542
1963	39 bis unter 40	6 620	3 683	2 937	1913	89 bis unter 90	589	89	500
	35 bis unter 40	33 329	18 484	14 845		85 bis unter 90	2 847	568	2 279
	%	10,3	11,3	9,3		%	0,9	0,3	1,4
1962	40 bis unter 41	6 195	3 426	2 769	1912	90 bis unter 91	503	96	407
1961	41 bis unter 42	5 886	3 234	2 652	1911	91 bis unter 92	416	72	344
1960	42 bis unter 43	5 430	2 967	2 463	1910	92 bis unter 93	352	53	299
1959	43 bis unter 44	5 105	2 740	2 365	1909	93 bis unter 94	302	41	261
1958	44 bis unter 45	4 762	2 566	2 196	1908	94 bis unter 95	205	28	177
	40 bis unter 45	27 378	14 933	12 445		90 bis unter 95	1 778	290	1 488
	%	8,5	9,1	7,8		%	0,6	0,2	0,9
1957	45 bis unter 46	4 491	2 415	2 076	1907 und früher	95 und mehr %	582 0,2	135 0,1	447 0,3
1956	46 bis unter 47	4 249	2 308	1 941					
1955	47 bis unter 48	4 286	2 323	1 963					
1954	48 bis unter 49	4 134	2 206	1 928					
1953	49 bis unter 50	3 932	1 960	1 972		Insgesamt %	322 877 100	163 517 100	159 360 100
	45 bis unter 50	21 092	11 212	9 880					
	%	6,5	6,9	6,2					

Noch: 6 Bevölkerung in Friedrichshain-Kreuzberg am 31. Dezember 2002 nach Geburts-, Altersjahren und Geschlecht

Geburts-jahr	Alter in Jahren	Ins-gesamt	Männ-lich	Weib-lich	Geburts-jahr	Alter in Jahren	Ins-gesamt	Männ-lich	Weib-lich
		1	2	3			1	2	3
2002	unter 1	2 626	1 396	1 230	1952	50 bis unter 51	2 780	1 477	1 303
2001	1 bis unter 2	2 593	1 347	1 246	1951	51 bis unter 52	2 685	1 414	1 271
2000	2 bis unter 3	2 593	1 326	1 267	1950	52 bis unter 53	2 740	1 424	1 316
1999	3 bis unter 4	2 522	1 257	1 265	1949	53 bis unter 54	2 392	1 217	1 175
1998	4 bis unter 5	2 289	1 185	1 104	1948	54 bis unter 55	2 268	1 247	1 021
	unter 5	12 623	6 511	6 112		50 bis unter 55	12 865	6 779	6 086
	%	5,0	5,0	4,9		%	5,1	5,2	4,9
1997	5 bis unter 6	2 330	1 217	1 113	1947	55 bis unter 56	2 056	1 055	1 001
1996	6 bis unter 7	2 148	1 103	1 045	1946	56 bis unter 57	1 786	956	830
1995	7 bis unter 8	1 996	1 010	986	1945	57 bis unter 58	1 843	967	876
1994	8 bis unter 9	2 009	1 055	954	1944	58 bis unter 59	2 233	1 127	1 106
1993	9 bis unter 10	2 018	1 079	939	1943	59 bis unter 60	2 289	1 204	1 085
	5 bis unter 10	10 501	5 464	5 037		55 bis unter 60	10 207	5 309	4 898
	%	4,1	4,2	4,0		%	4,0	4,1	3,9
1992	10 bis unter 11	2 063	1 066	997	1942	60 bis unter 61	2 398	1 246	1 152
1991	11 bis unter 12	2 133	1 100	1 033	1941	61 bis unter 62	2 496	1 354	1 142
1990	12 bis unter 13	2 334	1 161	1 173	1940	62 bis unter 63	2 441	1 234	1 207
1989	13 bis unter 14	2 419	1 234	1 185	1939	63 bis unter 64	2 226	1 157	1 069
1988	14 bis unter 15	2 437	1 271	1 166	1938	64 bis unter 65	2 040	1 039	1 001
	10 bis unter 15	11 386	5 832	5 554		60 bis unter 65	11 601	6 030	5 571
	%	4,5	4,5	4,4		%	4,6	4,7	4,5
1987	15 bis unter 16	2 393	1 241	1 152	1937	65 bis unter 66	1 914	940	974
1986	16 bis unter 17	2 300	1 155	1 145	1936	66 bis unter 67	1 806	870	936
1985	17 bis unter 18	2 330	1 164	1 166	1935	67 bis unter 68	1 776	788	988
1984	18 bis unter 19	2 323	1 204	1 119	1934	68 bis unter 69	1 727	766	961
1983	19 bis unter 20	2 551	1 293	1 258	1933	69 bis unter 70	1 305	562	743
	15 bis unter 20	11 897	6 057	5 840		65 bis unter 70	8 528	3 926	4 602
	%	4,7	4,7	4,7		%	3,4	3,0	3,7
1982	20 bis unter 21	3 177	1 498	1 679	1932	70 bis unter 71	1 252	580	672
1981	21 bis unter 22	3 820	1 721	2 099	1931	71 bis unter 72	1 252	532	720
1980	22 bis unter 23	4 729	2 160	2 569	1930	72 bis unter 73	1 269	554	715
1979	23 bis unter 24	5 135	2 371	2 764	1929	73 bis unter 74	1 190	497	693
1978	24 bis unter 25	5 500	2 647	2 853	1928	74 bis unter 75	1 158	464	694
	20 bis unter 25	22 361	10 397	11 964		70 bis unter 75	6 121	2 627	3 494
	%	8,8	8,0	9,6		%	2,4	2,0	2,8
1977	25 bis unter 26	5 889	2 895	2 994	1927	75 bis unter 76	994	408	586
1976	26 bis unter 27	5 982	2 935	3 047	1926	76 bis unter 77	967	327	640
1975	27 bis unter 28	5 792	2 917	2 875	1925	77 bis unter 78	926	310	616
1974	28 bis unter 29	5 716	3 016	2 700	1924	78 bis unter 79	766	221	545
1973	29 bis unter 30	5 547	2 910	2 637	1923	79 bis unter 80	697	193	504
	25 bis unter 30	28 926	14 673	14 253		75 bis unter 80	4 350	1 459	2 891
	%	11,4	11,4	11,4		%	1,7	1,1	2,3
1972	30 bis unter 31	5 488	2 963	2 525	1922	80 bis unter 81	711	170	541
1971	31 bis unter 32	5 814	3 190	2 624	1921	81 bis unter 82	750	168	582
1970	32 bis unter 33	5 847	3 179	2 668	1920	82 bis unter 83	804	165	639
1969	33 bis unter 34	5 747	3 062	2 685	1919	83 bis unter 84	515	119	396
1968	34 bis unter 35	5 774	3 180	2 594	1918	84 bis unter 85	346	69	277
	30 bis unter 35	28 670	15 574	13 096		80 bis unter 85	3 126	691	2 435
	%	11,3	12,1	10,5		%	1,2	0,5	1,9
1967	35 bis unter 36	5 696	3 121	2 575	1917	85 bis unter 86	316	71	245
1966	36 bis unter 37	5 856	3 089	2 767	1916	86 bis unter 87	289	64	225
1965	37 bis unter 38	5 946	3 231	2 715	1915	87 bis unter 88	335	79	256
1964	38 bis unter 39	5 915	3 248	2 667	1914	88 bis unter 89	376	63	313
1963	39 bis unter 40	5 619	3 107	2 512	1913	89 bis unter 90	325	57	268
	35 bis unter 40	29 032	15 796	13 236		85 bis unter 90	1 641	334	1 307
	%	11,4	12,2	10,6		%	0,6	0,3	1,0
1962	40 bis unter 41	5 279	2 968	2 311	1912	90 bis unter 91	312	65	247
1961	41 bis unter 42	4 826	2 664	2 162	1911	91 bis unter 92	239	45	194
1960	42 bis unter 43	4 565	2 513	2 052	1910	92 bis unter 93	214	37	177
1959	43 bis unter 44	4 131	2 282	1 849	1909	93 bis unter 94	171	28	143
1958	44 bis unter 45	3 753	2 101	1 652	1908	94 bis unter 95	108	16	92
	40 bis unter 45	22 554	12 528	10 026		90 bis unter 95	1 044	191	853
	%	8,9	9,7	8,0		%	0,4	0,1	0,7
1957	45 bis unter 46	3 603	2 036	1 567	1907 und früher	95 und mehr %	258 0,1	68 0,1	190 0,2
1956	46 bis unter 47	3 513	1 916	1 597					
1955	47 bis unter 48	3 259	1 773	1 486					
1954	48 bis unter 49	3 124	1 718	1 406					
1953	49 bis unter 50	2 938	1 531	1 407		Insgesamt %	254 128 100	129 220 100	124 908 100
	45 bis unter 50	16 437	8 974	7 463					
	%	6,5	6,9	6,0					

Noch: 6 Bevölkerung in Pankow am 31. Dezember 2002 nach Geburts-, Altersjahren und Geschlecht

Geburts-jahr	Alter in Jahren	Ins-gesamt	Männ-lich	Weib-lich	Geburts-jahr	Alter in Jahren	Ins-gesamt	Männ-lich	Weib-lich
		1	2	3			1	2	3
2002	unter 1	3 215	1 633	1 582	1952	50 bis unter 51	3 808	1 995	1 813
2001	1 bis unter 2	3 108	1 590	1 518	1951	51 bis unter 52	3 740	1 952	1 788
2000	2 bis unter 3	2 943	1 467	1 476	1950	52 bis unter 53	3 770	1 855	1 915
1999	3 bis unter 4	2 817	1 456	1 361	1949	53 bis unter 54	3 397	1 703	1 694
1998	4 bis unter 5	2 601	1 292	1 309	1948	54 bis unter 55	3 117	1 586	1 531
	unter 5	14 684	7 438	7 246		50 bis unter 55	17 832	9 091	8 741
	%	4,2	4,4	4,1		%	5,2	5,3	5,0
1997	5 bis unter 6	2 502	1 321	1 181	1947	55 bis unter 56	2 879	1 422	1 457
1996	6 bis unter 7	2 251	1 096	1 155	1946	56 bis unter 57	2 122	1 062	1 060
1995	7 bis unter 8	2 172	1 123	1 049	1945	57 bis unter 58	2 513	1 211	1 302
1994	8 bis unter 9	2 036	1 025	1 011	1944	58 bis unter 59	3 595	1 735	1 860
1993	9 bis unter 10	1 901	988	913	1943	59 bis unter 60	3 933	1 838	2 095
	5 bis unter 10	10 862	5 553	5 309		55 bis unter 60	15 042	7 268	7 774
	%	3,1	3,3	3,0		%	4,4	4,3	4,4
1992	10 bis unter 11	2 010	1 046	964	1942	60 bis unter 61	3 828	1 851	1 977
1991	11 bis unter 12	2 077	1 095	982	1941	61 bis unter 62	4 650	2 102	2 548
1990	12 bis unter 13	3 346	1 729	1 617	1940	62 bis unter 63	4 603	2 114	2 489
1989	13 bis unter 14	3 379	1 661	1 718	1939	63 bis unter 64	4 363	2 038	2 325
1988	14 bis unter 15	3 384	1 741	1 643	1938	64 bis unter 65	3 972	1 863	2 109
	10 bis unter 15	14 196	7 272	6 924		60 bis unter 65	21 416	9 968	11 448
	%	4,1	4,3	4,0		%	6,2	5,8	6,5
1987	15 bis unter 16	3 644	1 887	1 757	1937	65 bis unter 66	3 805	1 664	2 141
1986	16 bis unter 17	3 491	1 819	1 672	1936	66 bis unter 67	3 786	1 711	2 075
1985	17 bis unter 18	3 373	1 761	1 612	1935	67 bis unter 68	3 876	1 809	2 067
1984	18 bis unter 19	3 373	1 690	1 683	1934	68 bis unter 69	3 468	1 557	1 911
1983	19 bis unter 20	3 632	1 806	1 826	1933	69 bis unter 70	2 518	1 097	1 421
	15 bis unter 20	17 513	8 963	8 550		65 bis unter 70	17 453	7 838	9 615
	%	5,1	5,3	4,9		%	5,0	4,6	5,5
1982	20 bis unter 21	4 026	1 928	2 098	1932	70 bis unter 71	2 329	1 070	1 259
1981	21 bis unter 22	4 520	2 141	2 379	1931	71 bis unter 72	2 357	1 047	1 310
1980	22 bis unter 23	5 264	2 468	2 796	1930	72 bis unter 73	2 466	1 065	1 401
1979	23 bis unter 24	5 562	2 660	2 902	1929	73 bis unter 74	2 265	963	1 302
1978	24 bis unter 25	6 032	2 834	3 198	1928	74 bis unter 75	2 156	858	1 298
	20 bis unter 25	25 404	12 031	13 373		70 bis unter 75	11 573	5 003	6 570
	%	7,4	7,1	7,6		%	3,3	2,9	3,8
1977	25 bis unter 26	6 449	3 026	3 423	1927	75 bis unter 76	1 869	720	1 149
1976	26 bis unter 27	6 473	3 115	3 358	1926	76 bis unter 77	1 753	588	1 165
1975	27 bis unter 28	6 559	3 175	3 384	1925	77 bis unter 78	1 650	540	1 110
1974	28 bis unter 29	6 476	3 269	3 207	1924	78 bis unter 79	1 386	394	992
1973	29 bis unter 30	6 730	3 304	3 426	1923	79 bis unter 80	1 232	324	908
	25 bis unter 30	32 687	15 889	16 798		75 bis unter 80	7 890	2 566	5 324
	%	9,5	9,3	9,6		%	2,3	1,5	3,0
1972	30 bis unter 31	7 100	3 587	3 513	1922	80 bis unter 81	1 330	365	965
1971	31 bis unter 32	8 119	4 228	3 891	1921	81 bis unter 82	1 353	354	999
1970	32 bis unter 33	8 355	4 391	3 964	1920	82 bis unter 83	1 372	365	1 007
1969	33 bis unter 34	8 228	4 450	3 778	1919	83 bis unter 84	979	210	769
1968	34 bis unter 35	8 276	4 395	3 881	1918	84 bis unter 85	581	124	457
	30 bis unter 35	40 078	21 051	19 027		80 bis unter 85	5 615	1 418	4 197
	%	11,6	12,4	10,9		%	1,6	0,8	2,4
1967	35 bis unter 36	8 149	4 514	3 635	1917	85 bis unter 86	475	111	364
1966	36 bis unter 37	7 944	4 351	3 593	1916	86 bis unter 87	554	122	432
1965	37 bis unter 38	7 943	4 357	3 586	1915	87 bis unter 88	578	104	474
1964	38 bis unter 39	7 514	4 151	3 363	1914	88 bis unter 89	697	150	547
1963	39 bis unter 40	7 286	3 975	3 311	1913	89 bis unter 90	642	130	512
	35 bis unter 40	38 836	21 348	17 488		85 bis unter 90	2 946	617	2 329
	%	11,2	12,5	10,0		%	0,9	0,4	1,3
1962	40 bis unter 41	6 784	3 774	3 010	1912	90 bis unter 91	583	124	459
1961	41 bis unter 42	6 208	3 400	2 808	1911	91 bis unter 92	481	82	399
1960	42 bis unter 43	5 372	2 984	2 388	1910	92 bis unter 93	393	58	335
1959	43 bis unter 44	5 099	2 831	2 268	1909	93 bis unter 94	299	41	258
1958	44 bis unter 45	4 564	2 463	2 101	1908	94 bis unter 95	234	23	211
	40 bis unter 45	28 027	15 452	12 575		90 bis unter 95	1 990	328	1 662
	%	8,1	9,1	7,2		%	0,6	0,2	0,9
1957	45 bis unter 46	4 381	2 427	1 954	1907 und früher	95 und mehr %	711 0,2	133 0,1	578 0,3
1956	46 bis unter 47	4 081	2 152	1 929					
1955	47 bis unter 48	4 245	2 330	1 915					
1954	48 bis unter 49	4 038	2 133	1 905					
1953	49 bis unter 50	4 106	2 150	1 956					
	45 bis unter 50	20 851	11 192	9 659		Insgesamt	345 606	170 419	175 187
	%	6,0	6,6	5,5		%	100	100	100

Noch: 6 Bevölkerung in Charlottenburg-Wilmersdorf am 31. Dezember 2002 nach Geburts-, Altersjahren und Geschlecht

Geburts-jahr	Alter in Jahren	Ins-gesamt	Männ-lich	Weib-lich	Geburts-jahr	Alter in Jahren	Ins-gesamt	Männ-lich	Weib-lich
		1	2	3			1	2	3
2002	unter 1	2 361	1 177	1 184	1952	50 bis unter 51	4 965	2 355	2 610
2001	1 bis unter 2	2 214	1 111	1 103	1951	51 bis unter 52	4 946	2 288	2 658
2000	2 bis unter 3	2 339	1 188	1 151	1950	52 bis unter 53	5 504	2 590	2 914
1999	3 bis unter 4	2 209	1 187	1 022	1949	53 bis unter 54	5 200	2 513	2 687
1998	4 bis unter 5	2 299	1 117	1 182	1948	54 bis unter 55	5 056	2 507	2 549
	unter 5	11 422	5 780	5 642		50 bis unter 55	25 671	12 253	13 418
	%	3,6	3,9	3,4		%	8,1	8,3	8,0
1997	5 bis unter 6	2 313	1 143	1 170	1947	55 bis unter 56	4 731	2 296	2 435
1996	6 bis unter 7	2 221	1 149	1 072	1946	56 bis unter 57	4 027	2 027	2 000
1995	7 bis unter 8	2 143	1 082	1 061	1945	57 bis unter 58	4 233	2 092	2 141
1994	8 bis unter 9	2 120	1 085	1 035	1944	58 bis unter 59	5 303	2 684	2 619
1993	9 bis unter 10	2 184	1 083	1 101	1943	59 bis unter 60	5 284	2 641	2 643
	5 bis unter 10	10 981	5 542	5 439		55 bis unter 60	23 578	11 740	11 838
	%	3,5	3,8	3,2		%	7,5	8,0	7,0
1992	10 bis unter 11	2 144	1 062	1 082	1942	60 bis unter 61	4 961	2 392	2 569
1991	11 bis unter 12	2 124	1 047	1 077	1941	61 bis unter 62	5 639	2 808	2 831
1990	12 bis unter 13	2 293	1 222	1 071	1940	62 bis unter 63	5 236	2 552	2 684
1989	13 bis unter 14	2 284	1 167	1 117	1939	63 bis unter 64	4 794	2 320	2 474
1988	14 bis unter 15	2 359	1 247	1 112	1938	64 bis unter 65	4 283	2 092	2 191
	10 bis unter 15	11 204	5 745	5 459		60 bis unter 65	24 913	12 164	12 749
	%	3,6	3,9	3,3		%	7,9	8,2	7,6
1987	15 bis unter 16	2 171	1 129	1 042	1937	65 bis unter 66	4 128	1 968	2 160
1986	16 bis unter 17	2 192	1 124	1 068	1936	66 bis unter 67	3 770	1 795	1 975
1985	17 bis unter 18	2 240	1 107	1 133	1935	67 bis unter 68	3 565	1 687	1 878
1984	18 bis unter 19	2 228	1 136	1 092	1934	68 bis unter 69	3 266	1 526	1 740
1983	19 bis unter 20	2 422	1 179	1 243	1933	69 bis unter 70	2 327	1 009	1 318
	15 bis unter 20	11 253	5 675	5 578		65 bis unter 70	17 056	7 985	9 071
	%	3,6	3,8	3,3		%	5,4	5,4	5,4
1982	20 bis unter 21	2 835	1 354	1 481	1932	70 bis unter 71	2 244	980	1 264
1981	21 bis unter 22	3 222	1 494	1 728	1931	71 bis unter 72	2 253	995	1 258
1980	22 bis unter 23	3 518	1 581	1 937	1930	72 bis unter 73	2 304	953	1 351
1979	23 bis unter 24	3 576	1 678	1 898	1929	73 bis unter 74	2 215	916	1 299
1978	24 bis unter 25	3 716	1 794	1 922	1928	74 bis unter 75	2 229	894	1 335
	20 bis unter 25	16 867	7 901	8 966		70 bis unter 75	11 245	4 738	6 507
	%	5,3	5,4	5,3		%	3,6	3,2	3,9
1977	25 bis unter 26	3 700	1 729	1 971	1927	75 bis unter 76	2 128	796	1 332
1976	26 bis unter 27	3 828	1 816	2 012	1926	76 bis unter 77	2 278	790	1 488
1975	27 bis unter 28	4 068	1 892	2 176	1925	77 bis unter 78	2 182	657	1 525
1974	28 bis unter 29	4 121	1 922	2 199	1924	78 bis unter 79	1 963	550	1 413
1973	29 bis unter 30	4 001	1 935	2 066	1923	79 bis unter 80	1 774	486	1 288
	25 bis unter 30	19 718	9 294	10 424		75 bis unter 80	10 325	3 279	7 046
	%	6,2	6,3	6,2		%	3,3	2,2	4,2
1972	30 bis unter 31	4 427	2 166	2 261	1922	80 bis unter 81	1 789	408	1 381
1971	31 bis unter 32	4 764	2 381	2 383	1921	81 bis unter 82	1 992	485	1 507
1970	32 bis unter 33	4 850	2 388	2 462	1920	82 bis unter 83	1 962	504	1 458
1969	33 bis unter 34	5 261	2 649	2 612	1919	83 bis unter 84	1 368	314	1 054
1968	34 bis unter 35	5 506	2 730	2 776	1918	84 bis unter 85	961	233	728
	30 bis unter 35	24 808	12 314	12 494		80 bis unter 85	8 072	1 944	6 128
	%	7,9	8,3	7,4		%	2,6	1,3	3,6
1967	35 bis unter 36	5 677	2 833	2 844	1917	85 bis unter 86	794	188	606
1966	36 bis unter 37	5 884	2 907	2 977	1916	86 bis unter 87	830	163	667
1965	37 bis unter 38	6 176	3 085	3 091	1915	87 bis unter 88	1 007	198	809
1964	38 bis unter 39	6 168	3 092	3 076	1914	88 bis unter 89	1 041	203	838
1963	39 bis unter 40	6 137	3 091	3 046	1913	89 bis unter 90	960	193	767
	35 bis unter 40	30 042	15 008	15 034		85 bis unter 90	4 632	945	3 687
	%	9,5	10,2	9,0		%	1,5	0,6	2,2
1962	40 bis unter 41	5 944	2 987	2 957	1912	90 bis unter 91	888	179	709
1961	41 bis unter 42	5 572	2 841	2 731	1911	91 bis unter 92	732	135	597
1960	42 bis unter 43	5 266	2 618	2 648	1910	92 bis unter 93	557	113	444
1959	43 bis unter 44	5 212	2 585	2 627	1909	93 bis unter 94	484	91	393
1958	44 bis unter 45	4 715	2 332	2 383	1908	94 bis unter 95	359	63	296
	40 bis unter 45	26 709	13 363	13 346		90 bis unter 95	3 020	581	2 439
	%	8,5	9,1	7,9		%	1,0	0,4	1,5
1957	45 bis unter 46	4 596	2 258	2 338	1907 und früher	95 und mehr %	967 0,3	226 0,2	741 0,4
1956	46 bis unter 47	4 605	2 278	2 327					
1955	47 bis unter 48	4 612	2 215	2 397					
1954	48 bis unter 49	4 652	2 158	2 494					
1953	49 bis unter 50	4 589	2 207	2 382					
	45 bis unter 50	23 054	11 116	11 938		Insgesamt	315 537	147 593	167 944
	%	7,3	7,5	7,1		%	100	100	100

Noch: 6 Bevölkerung in Spandau am 31. Dezember 2002 nach Geburts-, Altersjahren und Geschlecht

Geburts-jahr	Alter in Jahren	Ins-gesamt	Männ-lich	Weib-lich	Geburts-jahr	Alter in Jahren	Ins-gesamt	Männ-lich	Weib-lich
		1	2	3			1	2	3
2002	unter 1	1 787	925	862	1952	50 bis unter 51	3 140	1 541	1 599
2001	1 bis unter 2	1 852	947	905	1951	51 bis unter 52	3 139	1 471	1 668
2000	2 bis unter 3	1 970	976	994	1950	52 bis unter 53	3 317	1 590	1 727
1999	3 bis unter 4	1 997	1 010	987	1949	53 bis unter 54	3 312	1 676	1 636
1998	4 bis unter 5	1 987	979	1 008	1948	54 bis unter 55	3 045	1 471	1 574
	unter 5	9 593	4 837	4 756		50 bis unter 55	15 953	7 749	8 204
	%	4,2	4,4	4,1		%	7,1	7,1	7,0
1997	5 bis unter 6	2 044	1 057	987	1947	55 bis unter 56	2 836	1 414	1 422
1996	6 bis unter 7	2 063	1 093	970	1946	56 bis unter 57	2 269	1 177	1 092
1995	7 bis unter 8	2 003	1 047	956	1945	57 bis unter 58	2 644	1 354	1 290
1994	8 bis unter 9	2 065	1 066	999	1944	58 bis unter 59	3 394	1 731	1 663
1993	9 bis unter 10	2 036	1 067	969	1943	59 bis unter 60	3 638	1 787	1 851
	5 bis unter 10	10 211	5 330	4 881		55 bis unter 60	14 781	7 463	7 318
	%	4,5	4,9	4,2		%	6,5	6,9	6,2
1992	10 bis unter 11	2 141	1 113	1 028	1942	60 bis unter 61	3 478	1 775	1 703
1991	11 bis unter 12	2 233	1 174	1 059	1941	61 bis unter 62	4 119	2 026	2 093
1990	12 bis unter 13	2 478	1 275	1 203	1940	62 bis unter 63	3 933	1 897	2 036
1989	13 bis unter 14	2 429	1 249	1 180	1939	63 bis unter 64	3 526	1 713	1 813
1988	14 bis unter 15	2 389	1 231	1 158	1938	64 bis unter 65	3 320	1 640	1 680
	10 bis unter 15	11 670	6 042	5 628		60 bis unter 65	18 376	9 051	9 325
	%	5,2	5,6	4,8		%	8,1	8,3	8,0
1987	15 bis unter 16	2 414	1 206	1 208	1937	65 bis unter 66	3 069	1 474	1 595
1986	16 bis unter 17	2 405	1 227	1 178	1936	66 bis unter 67	3 108	1 500	1 608
1985	17 bis unter 18	2 340	1 215	1 125	1935	67 bis unter 68	2 866	1 342	1 524
1984	18 bis unter 19	2 470	1 259	1 211	1934	68 bis unter 69	2 690	1 276	1 414
1983	19 bis unter 20	2 491	1 257	1 234	1933	69 bis unter 70	1 899	836	1 063
	15 bis unter 20	12 120	6 164	5 956		65 bis unter 70	13 632	6 428	7 204
	%	5,4	5,7	5,1		%	6,0	5,9	6,1
1982	20 bis unter 21	2 429	1 239	1 190	1932	70 bis unter 71	1 744	779	965
1981	21 bis unter 22	2 639	1 321	1 318	1931	71 bis unter 72	1 874	804	1 070
1980	22 bis unter 23	2 707	1 370	1 337	1930	72 bis unter 73	1 978	882	1 096
1979	23 bis unter 24	2 451	1 170	1 281	1929	73 bis unter 74	1 789	732	1 057
1978	24 bis unter 25	2 361	1 151	1 210	1928	74 bis unter 75	1 754	741	1 013
	20 bis unter 25	12 587	6 251	6 336		70 bis unter 75	9 139	3 938	5 201
	%	5,6	5,7	5,4		%	4,0	3,6	4,4
1977	25 bis unter 26	2 376	1 167	1 209	1927	75 bis unter 76	1 594	648	946
1976	26 bis unter 27	2 401	1 159	1 242	1926	76 bis unter 77	1 486	530	956
1975	27 bis unter 28	2 327	1 131	1 196	1925	77 bis unter 78	1 561	523	1 038
1974	28 bis unter 29	2 319	1 091	1 228	1924	78 bis unter 79	1 270	411	859
1973	29 bis unter 30	2 405	1 194	1 211	1923	79 bis unter 80	1 119	315	804
	25 bis unter 30	11 828	5 742	6 086		75 bis unter 80	7 030	2 427	4 603
	%	5,2	5,3	5,2		%	3,1	2,2	3,9
1972	30 bis unter 31	2 555	1 229	1 326	1922	80 bis unter 81	1 240	356	884
1971	31 bis unter 32	2 953	1 482	1 471	1921	81 bis unter 82	1 289	348	941
1970	32 bis unter 33	3 096	1 589	1 507	1920	82 bis unter 83	1 219	301	918
1969	33 bis unter 34	3 352	1 777	1 575	1919	83 bis unter 84	952	236	716
1968	34 bis unter 35	3 557	1 811	1 746	1918	84 bis unter 85	535	119	416
	30 bis unter 35	15 513	7 888	7 625		80 bis unter 85	5 235	1 360	3 875
	%	6,9	7,2	6,5		%	2,3	1,2	3,3
1967	35 bis unter 36	3 605	1 829	1 776	1917	85 bis unter 86	484	91	393
1966	36 bis unter 37	3 935	2 010	1 925	1916	86 bis unter 87	542	141	401
1965	37 bis unter 38	3 870	1 973	1 897	1915	87 bis unter 88	562	110	452
1964	38 bis unter 39	4 248	2 102	2 146	1914	88 bis unter 89	661	142	519
1963	39 bis unter 40	4 258	2 182	2 076	1913	89 bis unter 90	607	119	488
	35 bis unter 40	19 916	10 096	9 820		85 bis unter 90	2 856	603	2 253
	%	8,8	9,3	8,4		%	1,3	0,6	1,9
1962	40 bis unter 41	3 862	2 028	1 834	1912	90 bis unter 91	509	94	415
1961	41 bis unter 42	3 648	1 863	1 785	1911	91 bis unter 92	409	89	320
1960	42 bis unter 43	3 653	1 848	1 805	1910	92 bis unter 93	312	34	278
1959	43 bis unter 44	3 671	1 845	1 826	1909	93 bis unter 94	300	57	243
1958	44 bis unter 45	3 271	1 697	1 574	1908	94 bis unter 95	169	31	138
	40 bis unter 45	18 105	9 281	8 824		90 bis unter 95	1 699	305	1 394
	%	8,0	8,5	7,5		%	0,8	0,3	1,2
1957	45 bis unter 46	3 047	1 598	1 449	1907 und früher	95 und mehr %	496 0,2	164 0,2	332 0,3
1956	46 bis unter 47	3 116	1 571	1 545					
1955	47 bis unter 48	3 063	1 519	1 544					
1954	48 bis unter 49	3 109	1 571	1 538					
1953	49 bis unter 50	2 953	1 448	1 505					
	45 bis unter 50	15 288	7 707	7 581		Insgesamt	226 028	108 826	117 202
	%	6,8	7,1	6,5		%	100	100	100

Noch: 6 Bevölkerung in Steglitz-Zehlendorf am 31. Dezember 2002 nach Geburts-, Altersjahren und Geschlecht

Geburts-jahr	Alter in Jahren	Ins-gesamt	Männ-lich	Weib-lich	Geburts-jahr	Alter in Jahren	Ins-gesamt	Männ-lich	Weib-lich
		1	2	3			1	2	3
2002	unter 1	2 195	1 076	1 119	1952	50 bis unter 51	4 018	1 813	2 205
2001	1 bis unter 2	2 225	1 140	1 085	1951	51 bis unter 52	4 331	1 985	2 346
2000	2 bis unter 3	2 270	1 168	1 102	1950	52 bis unter 53	4 562	2 008	2 554
1999	3 bis unter 4	2 361	1 225	1 136	1949	53 bis unter 54	4 680	2 233	2 447
1998	4 bis unter 5	2 518	1 291	1 227	1948	54 bis unter 55	4 409	2 077	2 332
	unter 5	11 569	5 900	5 669		50 bis unter 55	22 000	10 116	11 884
	%	4,0	4,5	3,6		%	7,6	7,6	7,6
1997	5 bis unter 6	2 574	1 350	1 224	1947	55 bis unter 56	4 020	1 831	2 189
1996	6 bis unter 7	2 526	1 292	1 234	1946	56 bis unter 57	3 286	1 603	1 683
1995	7 bis unter 8	2 374	1 206	1 168	1945	57 bis unter 58	3 652	1 749	1 903
1994	8 bis unter 9	2 472	1 278	1 194	1944	58 bis unter 59	4 880	2 375	2 505
1993	9 bis unter 10	2 493	1 268	1 225	1943	59 bis unter 60	5 280	2 549	2 731
	5 bis unter 10	12 439	6 394	6 045		55 bis unter 60	21 118	10 107	11 011
	%	4,3	4,8	3,9		%	7,3	7,6	7,1
1992	10 bis unter 11	2 553	1 316	1 237	1942	60 bis unter 61	4 841	2 322	2 519
1991	11 bis unter 12	2 602	1 300	1 302	1941	61 bis unter 62	5 545	2 613	2 932
1990	12 bis unter 13	2 767	1 428	1 339	1940	62 bis unter 63	5 220	2 492	2 728
1989	13 bis unter 14	2 791	1 489	1 302	1939	63 bis unter 64	4 789	2 271	2 518
1988	14 bis unter 15	2 776	1 390	1 386	1938	64 bis unter 65	4 335	2 093	2 242
	10 bis unter 15	13 489	6 923	6 566		60 bis unter 65	24 730	11 791	12 939
	%	4,7	5,2	4,2		%	8,6	8,9	8,3
1987	15 bis unter 16	2 675	1 349	1 326	1937	65 bis unter 66	4 177	1 915	2 262
1986	16 bis unter 17	2 642	1 359	1 283	1936	66 bis unter 67	3 949	1 832	2 117
1985	17 bis unter 18	2 580	1 281	1 299	1935	67 bis unter 68	3 803	1 760	2 043
1984	18 bis unter 19	2 600	1 324	1 276	1934	68 bis unter 69	3 325	1 583	1 742
1983	19 bis unter 20	2 687	1 344	1 343	1933	69 bis unter 70	2 219	1 047	1 172
	15 bis unter 20	13 184	6 657	6 527		65 bis unter 70	17 473	8 137	9 336
	%	4,6	5,0	4,2		%	6,1	6,1	6,0
1982	20 bis unter 21	2 818	1 440	1 378	1932	70 bis unter 71	2 167	994	1 173
1981	21 bis unter 22	2 897	1 464	1 433	1931	71 bis unter 72	2 187	974	1 213
1980	22 bis unter 23	2 952	1 424	1 528	1930	72 bis unter 73	2 462	1 027	1 435
1979	23 bis unter 24	2 767	1 375	1 392	1929	73 bis unter 74	2 377	999	1 378
1978	24 bis unter 25	2 774	1 335	1 439	1928	74 bis unter 75	2 332	973	1 359
	20 bis unter 25	14 208	7 038	7 170		70 bis unter 75	11 525	4 967	6 558
	%	4,9	5,3	4,6		%	4,0	3,8	4,2
1977	25 bis unter 26	2 795	1 322	1 473	1927	75 bis unter 76	2 127	821	1 306
1976	26 bis unter 27	2 870	1 365	1 505	1926	76 bis unter 77	2 243	771	1 472
1975	27 bis unter 28	2 936	1 372	1 564	1925	77 bis unter 78	2 132	709	1 423
1974	28 bis unter 29	2 898	1 426	1 472	1924	78 bis unter 79	1 955	590	1 365
1973	29 bis unter 30	3 022	1 418	1 604	1923	79 bis unter 80	1 741	494	1 247
	25 bis unter 30	14 521	6 903	7 618		75 bis unter 80	10 198	3 385	6 813
	%	5,0	5,2	4,9		%	3,5	2,6	4,4
1972	30 bis unter 31	3 149	1 471	1 678	1922	80 bis unter 81	1 767	500	1 267
1971	31 bis unter 32	3 710	1 760	1 950	1921	81 bis unter 82	1 790	495	1 295
1970	32 bis unter 33	3 865	1 801	2 064	1920	82 bis unter 83	1 968	538	1 430
1969	33 bis unter 34	4 032	1 874	2 158	1919	83 bis unter 84	1 450	366	1 084
1968	34 bis unter 35	4 620	2 189	2 431	1918	84 bis unter 85	832	179	653
	30 bis unter 35	19 376	9 095	10 281		80 bis unter 85	7 807	2 078	5 729
	%	6,7	6,9	6,6		%	2,7	1,6	3,7
1967	35 bis unter 36	4 749	2 239	2 510	1917	85 bis unter 86	820	184	636
1966	36 bis unter 37	4 984	2 358	2 626	1916	86 bis unter 87	822	165	657
1965	37 bis unter 38	5 274	2 528	2 746	1915	87 bis unter 88	903	214	689
1964	38 bis unter 39	5 286	2 430	2 856	1914	88 bis unter 89	1 009	201	808
1963	39 bis unter 40	5 171	2 475	2 696	1913	89 bis unter 90	869	186	683
	35 bis unter 40	25 464	12 030	13 434		85 bis unter 90	4 423	950	3 473
	%	8,8	9,1	8,6		%	1,5	0,7	2,2
1962	40 bis unter 41	5 007	2 364	2 643	1912	90 bis unter 91	860	163	697
1961	41 bis unter 42	4 519	2 145	2 374	1911	91 bis unter 92	646	107	539
1960	42 bis unter 43	4 379	2 098	2 281	1910	92 bis unter 93	553	100	453
1959	43 bis unter 44	4 267	1 979	2 288	1909	93 bis unter 94	478	67	411
1958	44 bis unter 45	3 984	1 835	2 149	1908	94 bis unter 95	354	64	290
	40 bis unter 45	22 156	10 421	11 735		90 bis unter 95	2 891	501	2 390
	%	7,7	7,9	7,5		%	1,0	0,4	1,5
1957	45 bis unter 46	3 826	1 814	2 012	1907 und früher	95 und mehr	706	105	601
1956	46 bis unter 47	3 778	1 766	2 012					
1955	47 bis unter 48	3 826	1 761	2 065					
1954	48 bis unter 49	3 713	1 746	1 967					
1953	49 bis unter 50	3 951	1 855	2 096					
	45 bis unter 50	19 094	8 942	10 152		Insgesamt	288 371	132 440	155 931
	%	6,6	6,8	6,5		%	100	100	100

Noch: 6 Bevölkerung in Tempelhof-Schöneberg am 31. Dezember 2002 nach Geburts-, Altersjahren und Geschlecht

Geburts-jahr	Alter in Jahren	Ins-gesamt	Männ-lich	Weib-lich	Geburts-jahr	Alter in Jahren	Ins-gesamt	Männ-lich	Weib-lich
		1	2	3			1	2	3
2002	unter 1	2 809	1 439	1 370	1952	50 bis unter 51	4 851	2 276	2 575
2001	1 bis unter 2	2 803	1 453	1 350	1951	51 bis unter 52	4 907	2 279	2 628
2000	2 bis unter 3	2 836	1 458	1 378	1950	52 bis unter 53	5 442	2 589	2 853
1999	3 bis unter 4	2 889	1 442	1 447	1949	53 bis unter 54	5 231	2 557	2 674
1998	4 bis unter 5	2 854	1 496	1 358	1948	54 bis unter 55	4 824	2 354	2 470
	unter 5	14 191	7 288	6 903		50 bis unter 55	25 255	12 055	13 200
	%	4,2	4,5	3,9		%	7,5	7,5	7,5
1997	5 bis unter 6	2 895	1 496	1 399	1947	55 bis unter 56	4 462	2 247	2 215
1996	6 bis unter 7	2 842	1 446	1 396	1946	56 bis unter 57	3 672	1 885	1 787
1995	7 bis unter 8	2 671	1 386	1 285	1945	57 bis unter 58	4 022	2 037	1 985
1994	8 bis unter 9	2 790	1 469	1 321	1944	58 bis unter 59	5 011	2 505	2 506
1993	9 bis unter 10	2 767	1 424	1 343	1943	59 bis unter 60	5 281	2 617	2 664
	5 bis unter 10	13 965	7 221	6 744		55 bis unter 60	22 448	11 291	11 157
	%	4,1	4,5	3,8		%	6,7	7,0	6,3
1992	10 bis unter 11	2 780	1 479	1 301	1942	60 bis unter 61	4 923	2 568	2 355
1991	11 bis unter 12	2 876	1 516	1 360	1941	61 bis unter 62	5 450	2 796	2 654
1990	12 bis unter 13	2 963	1 555	1 408	1940	62 bis unter 63	5 278	2 672	2 606
1989	13 bis unter 14	3 009	1 514	1 495	1939	63 bis unter 64	4 778	2 332	2 446
1988	14 bis unter 15	3 043	1 557	1 486	1938	64 bis unter 65	4 499	2 170	2 329
	10 bis unter 15	14 671	7 621	7 050		60 bis unter 65	24 928	12 538	12 390
	%	4,4	4,7	4,0		%	7,4	7,8	7,0
1987	15 bis unter 16	2 958	1 518	1 440	1937	65 bis unter 66	4 156	1 983	2 173
1986	16 bis unter 17	2 973	1 509	1 464	1936	66 bis unter 67	3 950	1 906	2 044
1985	17 bis unter 18	2 985	1 515	1 470	1935	67 bis unter 68	3 775	1 775	2 000
1984	18 bis unter 19	2 996	1 539	1 457	1934	68 bis unter 69	3 366	1 494	1 872
1983	19 bis unter 20	3 107	1 546	1 561	1933	69 bis unter 70	2 468	1 108	1 360
	15 bis unter 20	15 019	7 627	7 392		65 bis unter 70	17 715	8 266	9 449
	%	4,5	4,7	4,2		%	5,3	5,1	5,4
1982	20 bis unter 21	3 510	1 729	1 781	1932	70 bis unter 71	2 302	1 029	1 273
1981	21 bis unter 22	3 688	1 787	1 901	1931	71 bis unter 72	2 224	993	1 231
1980	22 bis unter 23	3 995	1 957	2 038	1930	72 bis unter 73	2 355	1 001	1 354
1979	23 bis unter 24	3 812	1 865	1 947	1929	73 bis unter 74	2 301	936	1 365
1978	24 bis unter 25	3 773	1 847	1 926	1928	74 bis unter 75	2 269	910	1 359
	20 bis unter 25	18 778	9 185	9 593		70 bis unter 75	11 451	4 869	6 582
	%	5,6	5,7	5,5		%	3,4	3,0	3,7
1977	25 bis unter 26	3 948	1 888	2 060	1927	75 bis unter 76	2 049	694	1 355
1976	26 bis unter 27	4 156	1 993	2 163	1926	76 bis unter 77	2 095	681	1 414
1975	27 bis unter 28	4 141	1 974	2 167	1925	77 bis unter 78	2 033	623	1 410
1974	28 bis unter 29	4 243	2 052	2 191	1924	78 bis unter 79	1 776	495	1 281
1973	29 bis unter 30	4 191	2 031	2 160	1923	79 bis unter 80	1 543	383	1 160
	25 bis unter 30	20 679	9 938	10 741		75 bis unter 80	9 496	2 876	6 620
	%	6,1	6,2	6,1		%	2,8	1,8	3,8
1972	30 bis unter 31	4 479	2 239	2 240	1922	80 bis unter 81	1 733	467	1 266
1971	31 bis unter 32	4 992	2 568	2 424	1921	81 bis unter 82	1 923	504	1 419
1970	32 bis unter 33	5 340	2 664	2 676	1920	82 bis unter 83	1 819	480	1 339
1969	33 bis unter 34	5 638	2 905	2 733	1919	83 bis unter 84	1 349	331	1 018
1968	34 bis unter 35	6 120	3 134	2 986	1918	84 bis unter 85	807	206	601
	30 bis unter 35	26 569	13 510	13 059		80 bis unter 85	7 631	1 988	5 643
	%	7,9	8,4	7,4		%	2,3	1,2	3,2
1967	35 bis unter 36	6 112	3 090	3 022	1917	85 bis unter 86	724	166	558
1966	36 bis unter 37	6 456	3 256	3 200	1916	86 bis unter 87	758	171	587
1965	37 bis unter 38	6 665	3 417	3 248	1915	87 bis unter 88	863	166	697
1964	38 bis unter 39	6 723	3 353	3 370	1914	88 bis unter 89	987	170	817
1963	39 bis unter 40	6 536	3 287	3 249	1913	89 bis unter 90	940	194	746
	35 bis unter 40	32 492	16 403	16 089		85 bis unter 90	4 272	867	3 405
	%	9,6	10,2	9,1		%	1,3	0,5	1,9
1962	40 bis unter 41	6 332	3 154	3 178	1912	90 bis unter 91	829	175	654
1961	41 bis unter 42	6 051	3 045	3 006	1911	91 bis unter 92	687	147	540
1960	42 bis unter 43	5 837	2 974	2 863	1910	92 bis unter 93	553	80	473
1959	43 bis unter 44	5 540	2 828	2 712	1909	93 bis unter 94	415	77	338
1958	44 bis unter 45	5 223	2 607	2 616	1908	94 bis unter 95	373	73	300
	40 bis unter 45	28 983	14 608	14 375		90 bis unter 95	2 857	552	2 305
	%	8,6	9,1	8,2		%	0,8	0,3	1,3
1957	45 bis unter 46	5 055	2 530	2 525	1907 und früher	95 und mehr %	988 0,3	279 0,2	709 0,4
1956	46 bis unter 47	4 968	2 462	2 506					
1955	47 bis unter 48	4 907	2 369	2 538					
1954	48 bis unter 49	4 775	2 288	2 487					
1953	49 bis unter 50	4 857	2 385	2 472					
	45 bis unter 50	24 562	12 034	12 528		Insgesamt	336 950	161 016	175 934
	%	7,3	7,5	7,1		%	100	100	100

Noch: 6 Bevölkerung in Neukölln am 31. Dezember 2002 nach Geburts-, Altersjahren und Geschlecht

Geburts-jahr	Alter in Jahren	Ins-gesamt	Männ-lich	Weib-lich	Geburts-jahr	Alter in Jahren	Ins-gesamt	Männ-lich	Weib-lich
		1	2	3			1	2	3
2002	unter 1	2 955	1 527	1 428	1952	50 bis unter 51	3 881	1 881	2 000
2001	1 bis unter 2	2 989	1 498	1 491	1951	51 bis unter 52	4 036	1 936	2 100
2000	2 bis unter 3	3 125	1 640	1 485	1950	52 bis unter 53	4 465	2 198	2 267
1999	3 bis unter 4	3 087	1 531	1 556	1949	53 bis unter 54	4 201	2 025	2 176
1998	4 bis unter 5	3 107	1 592	1 515	1948	54 bis unter 55	3 891	1 940	1 951
	unter 5	15 263	7 788	7 475		50 bis unter 55	20 474	9 980	10 494
	%	5,0	5,2	4,8		%	6,7	6,6	6,7
1997	5 bis unter 6	3 032	1 575	1 457	1947	55 bis unter 56	3 635	1 843	1 792
1996	6 bis unter 7	2 973	1 494	1 479	1946	56 bis unter 57	3 064	1 621	1 443
1995	7 bis unter 8	2 995	1 554	1 441	1945	57 bis unter 58	3 251	1 662	1 589
1994	8 bis unter 9	2 885	1 483	1 402	1944	58 bis unter 59	4 310	2 221	2 089
1993	9 bis unter 10	3 091	1 572	1 519	1943	59 bis unter 60	4 438	2 264	2 174
	5 bis unter 10	14 976	7 678	7 298		55 bis unter 60	18 698	9 611	9 087
	%	4,9	5,1	4,7		%	6,1	6,4	5,8
1992	10 bis unter 11	3 126	1 598	1 528	1942	60 bis unter 61	4 328	2 213	2 115
1991	11 bis unter 12	3 091	1 616	1 475	1941	61 bis unter 62	4 794	2 506	2 288
1990	12 bis unter 13	3 270	1 618	1 652	1940	62 bis unter 63	4 601	2 375	2 226
1989	13 bis unter 14	3 278	1 643	1 635	1939	63 bis unter 64	4 350	2 179	2 171
1988	14 bis unter 15	3 295	1 709	1 586	1938	64 bis unter 65	4 004	2 054	1 950
	10 bis unter 15	16 060	8 184	7 876		60 bis unter 65	22 077	11 327	10 750
	%	5,2	5,4	5,0		%	7,2	7,5	6,9
1987	15 bis unter 16	3 119	1 625	1 494	1937	65 bis unter 66	3 656	1 789	1 867
1986	16 bis unter 17	3 076	1 571	1 505	1936	66 bis unter 67	3 441	1 667	1 774
1985	17 bis unter 18	3 044	1 561	1 483	1935	67 bis unter 68	3 421	1 623	1 798
1984	18 bis unter 19	3 342	1 724	1 618	1934	68 bis unter 69	3 101	1 481	1 620
1983	19 bis unter 20	3 287	1 658	1 629	1933	69 bis unter 70	2 276	1 066	1 210
	15 bis unter 20	15 868	8 139	7 729		65 bis unter 70	15 895	7 626	8 269
	%	5,2	5,4	5,0		%	5,2	5,0	5,3
1982	20 bis unter 21	3 751	1 870	1 881	1932	70 bis unter 71	2 074	881	1 193
1981	21 bis unter 22	4 014	1 991	2 023	1931	71 bis unter 72	2 087	891	1 196
1980	22 bis unter 23	4 160	2 033	2 127	1930	72 bis unter 73	2 080	859	1 221
1979	23 bis unter 24	3 932	1 949	1 983	1929	73 bis unter 74	2 075	840	1 235
1978	24 bis unter 25	4 018	2 001	2 017	1928	74 bis unter 75	1 911	738	1 173
	20 bis unter 25	19 875	9 844	10 031		70 bis unter 75	10 227	4 209	6 018
	%	6,5	6,5	6,4		%	3,3	2,8	3,9
1977	25 bis unter 26	4 034	1 963	2 071	1927	75 bis unter 76	1 729	646	1 083
1976	26 bis unter 27	4 092	2 083	2 009	1926	76 bis unter 77	1 711	580	1 131
1975	27 bis unter 28	4 083	2 089	1 994	1925	77 bis unter 78	1 650	516	1 134
1974	28 bis unter 29	4 283	2 215	2 068	1924	78 bis unter 79	1 365	404	961
1973	29 bis unter 30	4 154	2 110	2 044	1923	79 bis unter 80	1 244	345	899
	25 bis unter 30	20 646	10 460	10 186		75 bis unter 80	7 699	2 491	5 208
	%	6,7	6,9	6,5		%	2,5	1,6	3,3
1972	30 bis unter 31	4 347	2 229	2 118	1922	80 bis unter 81	1 354	371	983
1971	31 bis unter 32	4 694	2 399	2 295	1921	81 bis unter 82	1 400	363	1 037
1970	32 bis unter 33	4 753	2 537	2 216	1920	82 bis unter 83	1 409	407	1 002
1969	33 bis unter 34	4 974	2 632	2 342	1919	83 bis unter 84	1 068	239	829
1968	34 bis unter 35	5 322	2 799	2 523	1918	84 bis unter 85	625	146	479
	30 bis unter 35	24 090	12 596	11 494		80 bis unter 85	5 856	1 526	4 330
	%	7,8	8,3	7,4		%	1,9	1,0	2,8
1967	35 bis unter 36	5 429	2 838	2 591	1917	85 bis unter 86	527	127	400
1966	36 bis unter 37	5 692	2 961	2 731	1916	86 bis unter 87	504	116	388
1965	37 bis unter 38	6 028	3 164	2 864	1915	87 bis unter 88	670	144	526
1964	38 bis unter 39	5 959	3 179	2 780	1914	88 bis unter 89	697	147	550
1963	39 bis unter 40	5 861	3 083	2 778	1913	89 bis unter 90	706	148	558
	35 bis unter 40	28 969	15 225	13 744		85 bis unter 90	3 104	682	2 422
	%	9,4	10,1	8,8		%	1,0	0,5	1,6
1962	40 bis unter 41	5 529	2 899	2 630	1912	90 bis unter 91	517	107	410
1961	41 bis unter 42	5 171	2 691	2 480	1911	91 bis unter 92	438	78	360
1960	42 bis unter 43	5 058	2 646	2 412	1910	92 bis unter 93	409	87	322
1959	43 bis unter 44	4 779	2 414	2 365	1909	93 bis unter 94	319	71	248
1958	44 bis unter 45	4 318	2 283	2 035	1908	94 bis unter 95	235	32	203
	40 bis unter 45	24 855	12 933	11 922		90 bis unter 95	1 918	375	1 543
	%	8,1	8,6	7,6		%	0,6	0,2	1,0
1957	45 bis unter 46	4 099	2 157	1 942	1907 und früher	95 und mehr %	591 0,2	164 0,1	427 0,3
1956	46 bis unter 47	4 276	2 219	2 057					
1955	47 bis unter 48	4 024	2 041	1 983					
1954	48 bis unter 49	3 941	1 982	1 959					
1953	49 bis unter 50	3 830	1 942	1 888					
	45 bis unter 50	20 170	10 341	9 829		Insgesamt	307 311	151 179	156 132
	%	6,6	6,8	6,3		%	100	100	100

Noch: 6 Bevölkerung in Treptow-Köpenick am 31. Dezember 2002 nach Geburts-, Altersjahren und Geschlecht

Geburts- jahr	Alter in Jahren	Ins- gesamt	Männ- lich	Weib- lich	Geburts- jahr	Alter in Jahren	Ins- gesamt	Männ- lich	Weib- lich
		1	2	3			1	2	3
2002	unter 1	1 686	887	799	1952	50 bis unter 51	2 835	1 392	1 443
2001	1 bis unter 2	1 762	912	850	1951	51 bis unter 52	2 883	1 444	1 439
2000	2 bis unter 3	1 713	890	823	1950	52 bis unter 53	2 893	1 479	1 414
1999	3 bis unter 4	1 710	913	797	1949	53 bis unter 54	2 582	1 311	1 271
1998	4 bis unter 5	1 641	858	783	1948	54 bis unter 55	2 372	1 208	1 164
	unter 5	8 512	4 460	4 052		50 bis unter 55	13 565	6 834	6 731
	%	3,7	3,9	3,4		%	5,8	6,0	5,6
1997	5 bis unter 6	1 598	833	765	1947	55 bis unter 56	2 262	1 103	1 159
1996	6 bis unter 7	1 660	851	809	1946	56 bis unter 57	1 611	790	821
1995	7 bis unter 8	1 462	755	707	1945	57 bis unter 58	2 121	960	1 161
1994	8 bis unter 9	1 364	709	655	1944	58 bis unter 59	3 053	1 424	1 629
1993	9 bis unter 10	1 361	692	669	1943	59 bis unter 60	3 298	1 529	1 769
	5 bis unter 10	7 445	3 840	3 605		55 bis unter 60	12 345	5 806	6 539
	%	3,2	3,4	3,0		%	5,3	5,1	5,5
1992	10 bis unter 11	1 428	712	716	1942	60 bis unter 61	3 411	1 515	1 896
1991	11 bis unter 12	1 666	892	774	1941	61 bis unter 62	4 314	1 952	2 362
1990	12 bis unter 13	2 615	1 332	1 283	1940	62 bis unter 63	4 401	1 990	2 411
1989	13 bis unter 14	2 633	1 365	1 268	1939	63 bis unter 64	4 275	1 975	2 300
1988	14 bis unter 15	2 734	1 435	1 299	1938	64 bis unter 65	4 225	1 850	2 375
	10 bis unter 15	11 076	5 736	5 340		60 bis unter 65	20 626	9 282	11 344
	%	4,8	5,0	4,5		%	8,9	8,2	9,5
1987	15 bis unter 16	2 758	1 392	1 366	1937	65 bis unter 66	4 140	1 871	2 269
1986	16 bis unter 17	2 703	1 392	1 311	1936	66 bis unter 67	3 950	1 826	2 124
1985	17 bis unter 18	2 590	1 320	1 270	1935	67 bis unter 68	3 954	1 814	2 140
1984	18 bis unter 19	2 564	1 291	1 273	1934	68 bis unter 69	3 669	1 694	1 975
1983	19 bis unter 20	2 693	1 380	1 313	1933	69 bis unter 70	2 574	1 233	1 341
	15 bis unter 20	13 308	6 775	6 533		65 bis unter 70	18 287	8 438	9 849
	%	5,7	6,0	5,5		%	7,8	7,4	8,3
1982	20 bis unter 21	2 752	1 430	1 322	1932	70 bis unter 71	2 371	1 090	1 281
1981	21 bis unter 22	2 854	1 446	1 408	1931	71 bis unter 72	2 416	1 178	1 238
1980	22 bis unter 23	2 850	1 481	1 369	1930	72 bis unter 73	2 496	1 175	1 321
1979	23 bis unter 24	2 867	1 440	1 427	1929	73 bis unter 74	2 276	1 036	1 240
1978	24 bis unter 25	2 665	1 384	1 281	1928	74 bis unter 75	2 117	936	1 181
	20 bis unter 25	13 988	7 181	6 807		70 bis unter 75	11 676	5 415	6 261
	%	6,0	6,3	5,7		%	5,0	4,8	5,2
1977	25 bis unter 26	2 792	1 511	1 281	1927	75 bis unter 76	1 786	752	1 034
1976	26 bis unter 27	2 588	1 378	1 210	1926	76 bis unter 77	1 687	635	1 052
1975	27 bis unter 28	2 620	1 397	1 223	1925	77 bis unter 78	1 526	516	1 010
1974	28 bis unter 29	2 379	1 203	1 176	1924	78 bis unter 79	1 369	447	922
1973	29 bis unter 30	2 372	1 234	1 138	1923	79 bis unter 80	1 083	321	762
	25 bis unter 30	12 751	6 723	6 028		75 bis unter 80	7 451	2 671	4 780
	%	5,5	5,9	5,1		%	3,2	2,3	4,0
1972	30 bis unter 31	2 670	1 370	1 300	1922	80 bis unter 81	1 159	345	814
1971	31 bis unter 32	3 253	1 688	1 565	1921	81 bis unter 82	1 175	340	835
1970	32 bis unter 33	3 313	1 765	1 548	1920	82 bis unter 83	1 259	379	880
1969	33 bis unter 34	3 723	1 901	1 822	1919	83 bis unter 84	859	255	604
1968	34 bis unter 35	3 806	1 968	1 838	1918	84 bis unter 85	475	152	323
	30 bis unter 35	16 765	8 692	8 073		80 bis unter 85	4 927	1 471	3 456
	%	7,2	7,6	6,8		%	2,1	1,3	2,9
1967	35 bis unter 36	4 034	2 123	1 911	1917	85 bis unter 86	381	98	283
1966	36 bis unter 37	4 344	2 242	2 102	1916	86 bis unter 87	421	82	339
1965	37 bis unter 38	4 507	2 378	2 129	1915	87 bis unter 88	478	108	370
1964	38 bis unter 39	4 585	2 488	2 097	1914	88 bis unter 89	556	134	422
1963	39 bis unter 40	4 609	2 424	2 185	1913	89 bis unter 90	489	96	393
	35 bis unter 40	22 079	11 655	10 424		85 bis unter 90	2 325	518	1 807
	%	9,5	10,3	8,7		%	1,0	0,5	1,5
1962	40 bis unter 41	4 350	2 329	2 021	1912	90 bis unter 91	469	100	369
1961	41 bis unter 42	4 075	2 226	1 849	1911	91 bis unter 92	366	65	301
1960	42 bis unter 43	3 769	2 039	1 730	1910	92 bis unter 93	321	47	274
1959	43 bis unter 44	3 546	1 899	1 647	1909	93 bis unter 94	227	52	175
1958	44 bis unter 45	3 225	1 698	1 527	1908	94 bis unter 95	190	21	169
	40 bis unter 45	18 965	10 191	8 774		90 bis unter 95	1 573	285	1 288
	%	8,1	9,0	7,4		%	0,7	0,3	1,1
1957	45 bis unter 46	3 007	1 570	1 437	1907 und früher	95 und mehr %	407	79	328
1956	46 bis unter 47	3 043	1 588	1 455					
1955	47 bis unter 48	3 019	1 555	1 464					
1954	48 bis unter 49	2 912	1 456	1 456					
1953	49 bis unter 50	2 922	1 456	1 466		Insgesamt %	232 974	113 677	119 297
	45 bis unter 50	14 903	7 625	7 278					
	%	6,4	6,7	6,1			100	100	100

Noch: 6 Bevölkerung in Marzahn-Hellersdorf am 31. Dezember 2002 nach Geburts-, Altersjahren und Geschlecht

Geburts-jahr	Alter in Jahren	Ins-gesamt	Männ-lich	Weib-lich	Geburts-jahr	Alter in Jahren	Ins-gesamt	Männ-lich	Weib-lich
		1	2	3			1	2	3
2002	unter 1	1 806	947	859	1952	50 bis unter 51	4 511	2 254	2 257
2001	1 bis unter 2	1 786	881	905	1951	51 bis unter 52	4 348	2 171	2 177
2000	2 bis unter 3	1 886	957	929	1950	52 bis unter 53	4 196	2 148	2 048
1999	3 bis unter 4	1 807	932	875	1949	53 bis unter 54	3 607	1 865	1 742
1998	4 bis unter 5	1 743	888	855	1948	54 bis unter 55	3 048	1 583	1 465
	unter 5	9 028	4 605	4 423		50 bis unter 55	19 710	10 021	9 689
	%	3,5	3,6	3,4		%	7,7	7,9	7,5
1997	5 bis unter 6	1 744	875	869	1947	55 bis unter 56	2 820	1 473	1 347
1996	6 bis unter 7	1 634	800	834	1946	56 bis unter 57	1 968	1 045	923
1995	7 bis unter 8	1 609	842	767	1945	57 bis unter 58	2 236	1 126	1 110
1994	8 bis unter 9	1 603	841	762	1944	58 bis unter 59	2 999	1 538	1 461
1993	9 bis unter 10	1 801	921	880	1943	59 bis unter 60	3 031	1 593	1 438
	5 bis unter 10	8 391	4 279	4 112		55 bis unter 60	13 054	6 775	6 279
	%	3,3	3,4	3,2		%	5,1	5,3	4,9
1992	10 bis unter 11	1 928	1 009	919	1942	60 bis unter 61	2 923	1 435	1 488
1991	11 bis unter 12	2 143	1 047	1 096	1941	61 bis unter 62	3 258	1 655	1 603
1990	12 bis unter 13	3 692	1 890	1 802	1940	62 bis unter 63	3 027	1 593	1 434
1989	13 bis unter 14	4 297	2 204	2 093	1939	63 bis unter 64	2 914	1 419	1 495
1988	14 bis unter 15	4 635	2 350	2 285	1938	64 bis unter 65	2 658	1 260	1 398
	10 bis unter 15	16 695	8 500	8 195		60 bis unter 65	14 780	7 362	7 418
	%	6,5	6,7	6,3		%	5,8	5,8	5,7
1987	15 bis unter 16	4 778	2 434	2 344	1937	65 bis unter 66	2 403	1 130	1 273
1986	16 bis unter 17	4 675	2 417	2 258	1936	66 bis unter 67	2 367	1 088	1 279
1985	17 bis unter 18	4 849	2 455	2 394	1935	67 bis unter 68	2 292	1 031	1 261
1984	18 bis unter 19	4 568	2 346	2 222	1934	68 bis unter 69	2 106	973	1 133
1983	19 bis unter 20	4 919	2 623	2 296	1933	69 bis unter 70	1 621	743	878
	15 bis unter 20	23 789	12 275	11 514		65 bis unter 70	10 789	4 965	5 824
	%	9,3	9,7	8,9		%	4,2	3,9	4,5
1982	20 bis unter 21	4 848	2 536	2 312	1932	70 bis unter 71	1 482	685	797
1981	21 bis unter 22	4 366	2 320	2 046	1931	71 bis unter 72	1 517	700	817
1980	22 bis unter 23	4 374	2 306	2 068	1930	72 bis unter 73	1 601	718	883
1979	23 bis unter 24	3 881	2 090	1 791	1929	73 bis unter 74	1 437	574	863
1978	24 bis unter 25	3 678	2 027	1 651	1928	74 bis unter 75	1 302	539	763
	20 bis unter 25	21 147	11 279	9 868		70 bis unter 75	7 339	3 216	4 123
	%	8,3	8,9	7,6		%	2,9	2,5	3,2
1977	25 bis unter 26	3 314	1 804	1 510	1927	75 bis unter 76	1 130	424	706
1976	26 bis unter 27	2 730	1 486	1 244	1926	76 bis unter 77	989	336	653
1975	27 bis unter 28	2 496	1 385	1 111	1925	77 bis unter 78	999	332	667
1974	28 bis unter 29	2 255	1 199	1 056	1924	78 bis unter 79	819	249	570
1973	29 bis unter 30	2 209	1 242	967	1923	79 bis unter 80	698	221	477
	25 bis unter 30	13 004	7 116	5 888		75 bis unter 80	4 635	1 562	3 073
	%	5,1	5,6	4,6		%	1,8	1,2	2,4
1972	30 bis unter 31	2 398	1 250	1 148	1922	80 bis unter 81	756	178	578
1971	31 bis unter 32	2 745	1 401	1 344	1921	81 bis unter 82	751	220	531
1970	32 bis unter 33	2 760	1 378	1 382	1920	82 bis unter 83	745	213	532
1969	33 bis unter 34	3 172	1 602	1 570	1919	83 bis unter 84	488	136	352
1968	34 bis unter 35	3 422	1 673	1 749	1918	84 bis unter 85	281	68	213
	30 bis unter 35	14 497	7 304	7 193		80 bis unter 85	3 021	815	2 206
	%	5,7	5,8	5,6		%	1,2	0,6	1,7
1967	35 bis unter 36	3 666	1 715	1 951	1917	85 bis unter 86	211	49	162
1966	36 bis unter 37	4 093	1 954	2 139	1916	86 bis unter 87	261	58	203
1965	37 bis unter 38	4 605	2 211	2 394	1915	87 bis unter 88	303	64	239
1964	38 bis unter 39	5 103	2 468	2 635	1914	88 bis unter 89	299	62	237
1963	39 bis unter 40	5 439	2 624	2 815	1913	89 bis unter 90	326	52	274
	35 bis unter 40	22 906	10 972	11 934		85 bis unter 90	1 400	285	1 115
	%	8,9	8,7	9,2		%	0,5	0,2	0,9
1962	40 bis unter 41	5 444	2 618	2 826	1912	90 bis unter 91	268	45	223
1961	41 bis unter 42	5 364	2 624	2 740	1911	91 bis unter 92	222	48	174
1960	42 bis unter 43	5 454	2 764	2 690	1910	92 bis unter 93	150	20	130
1959	43 bis unter 44	5 243	2 650	2 593	1909	93 bis unter 94	131	33	98
1958	44 bis unter 45	4 819	2 466	2 353	1908	94 bis unter 95	112	11	101
	40 bis unter 45	26 324	13 122	13 202		90 bis unter 95	883	157	726
	%	10,3	10,4	10,2		%	0,3	0,1	0,6
1957	45 bis unter 46	4 912	2 340	2 572	1907 und früher	95 und mehr %	288 0,1	65 0,1	223 0,2
1956	46 bis unter 47	4 840	2 397	2 443					
1955	47 bis unter 48	4 855	2 380	2 475					
1954	48 bis unter 49	4 869	2 478	2 391					
1953	49 bis unter 50	4 837	2 441	2 396		Insgesamt %	255 993 100	126 711 100	129 282 100
	45 bis unter 50	24 313	12 036	12 277					
	%	9,5	9,5	9,5					

Noch: 6 Bevölkerung in Lichtenberg am 31. Dezember 2002 nach Geburts-, Altersjahren und Geschlecht

Geburts- jahr	Alter in Jahren	Ins- gesamt	Männ- lich	Weib- lich	Geburts- jahr	Alter in Jahren	Ins- gesamt	Männ- lich	Weib- lich
		1	2	3			1	2	3
2002	unter 1	1 958	983	975	1952	50 bis unter 51	3 739	1 848	1 891
2001	1 bis unter 2	1 729	901	828	1951	51 bis unter 52	3 731	1 899	1 832
2000	2 bis unter 3	1 834	929	905	1950	52 bis unter 53	3 791	1 877	1 914
1999	3 bis unter 4	1 738	826	912	1949	53 bis unter 54	3 400	1 655	1 745
1998	4 bis unter 5	1 576	819	757	1948	54 bis unter 55	3 099	1 529	1 570
	unter 5	8 835	4 458	4 377		50 bis unter 55	17 760	8 808	8 952
	%	3,4	3,4	3,3		%	6,8	6,8	6,8
1997	5 bis unter 6	1 601	831	770	1947	55 bis unter 56	3 008	1 501	1 507
1996	6 bis unter 7	1 538	801	737	1946	56 bis unter 57	2 234	1 094	1 140
1995	7 bis unter 8	1 438	675	763	1945	57 bis unter 58	2 561	1 233	1 328
1994	8 bis unter 9	1 415	720	695	1944	58 bis unter 59	3 646	1 739	1 907
1993	9 bis unter 10	1 464	736	728	1943	59 bis unter 60	4 011	1 939	2 072
	5 bis unter 10	7 456	3 763	3 693		55 bis unter 60	15 460	7 506	7 954
	%	2,9	2,9	2,8		%	5,9	5,8	6,1
1992	10 bis unter 11	1 573	792	781	1942	60 bis unter 61	3 463	1 673	1 790
1991	11 bis unter 12	1 760	912	848	1941	61 bis unter 62	4 416	2 135	2 281
1990	12 bis unter 13	2 723	1 416	1 307	1940	62 bis unter 63	4 081	2 035	2 046
1989	13 bis unter 14	3 048	1 577	1 471	1939	63 bis unter 64	3 815	1 858	1 957
1988	14 bis unter 15	3 401	1 718	1 683	1938	64 bis unter 65	3 475	1 609	1 866
	10 bis unter 15	12 505	6 415	6 090		60 bis unter 65	19 250	9 310	9 940
	%	4,8	5,0	4,6		%	7,4	7,2	7,6
1987	15 bis unter 16	3 584	1 764	1 820	1937	65 bis unter 66	3 364	1 517	1 847
1986	16 bis unter 17	3 613	1 802	1 811	1936	66 bis unter 67	3 128	1 456	1 672
1985	17 bis unter 18	3 715	1 856	1 859	1935	67 bis unter 68	3 141	1 434	1 707
1984	18 bis unter 19	3 683	1 916	1 767	1934	68 bis unter 69	3 030	1 368	1 662
1983	19 bis unter 20	3 996	1 997	1 999	1933	69 bis unter 70	2 149	969	1 180
	15 bis unter 20	18 591	9 335	9 256		65 bis unter 70	14 812	6 744	8 068
	%	7,1	7,2	7,1		%	5,7	5,2	6,2
1982	20 bis unter 21	4 196	2 093	2 103	1932	70 bis unter 71	1 991	901	1 090
1981	21 bis unter 22	4 329	2 119	2 210	1931	71 bis unter 72	2 130	989	1 141
1980	22 bis unter 23	4 420	2 240	2 180	1930	72 bis unter 73	2 091	974	1 117
1979	23 bis unter 24	4 340	2 215	2 125	1929	73 bis unter 74	2 068	886	1 182
1978	24 bis unter 25	4 220	2 168	2 052	1928	74 bis unter 75	1 769	737	1 032
	20 bis unter 25	21 505	10 835	10 670		70 bis unter 75	10 049	4 487	5 562
	%	8,3	8,4	8,1		%	3,9	3,5	4,2
1977	25 bis unter 26	4 020	2 148	1 872	1927	75 bis unter 76	1 528	601	927
1976	26 bis unter 27	3 545	1 929	1 616	1926	76 bis unter 77	1 400	528	872
1975	27 bis unter 28	3 368	1 860	1 508	1925	77 bis unter 78	1 248	429	819
1974	28 bis unter 29	3 179	1 770	1 409	1924	78 bis unter 79	1 060	315	745
1973	29 bis unter 30	3 080	1 731	1 349	1923	79 bis unter 80	918	235	683
	25 bis unter 30	17 192	9 438	7 754		75 bis unter 80	6 154	2 108	4 046
	%	6,6	7,3	5,9		%	2,4	1,6	3,1
1972	30 bis unter 31	3 135	1 756	1 379	1922	80 bis unter 81	928	251	677
1971	31 bis unter 32	3 619	1 951	1 668	1921	81 bis unter 82	985	276	709
1970	32 bis unter 33	3 724	2 028	1 696	1920	82 bis unter 83	973	251	722
1969	33 bis unter 34	3 796	2 116	1 680	1919	83 bis unter 84	694	190	504
1968	34 bis unter 35	3 862	2 061	1 801	1918	84 bis unter 85	402	80	322
	30 bis unter 35	18 136	9 912	8 224		80 bis unter 85	3 982	1 048	2 934
	%	7,0	7,7	6,3		%	1,5	0,8	2,2
1967	35 bis unter 36	3 951	2 099	1 852	1917	85 bis unter 86	338	70	268
1966	36 bis unter 37	4 231	2 284	1 947	1916	86 bis unter 87	375	80	295
1965	37 bis unter 38	4 458	2 425	2 033	1915	87 bis unter 88	418	78	340
1964	38 bis unter 39	4 737	2 488	2 249	1914	88 bis unter 89	504	98	406
1963	39 bis unter 40	4 925	2 565	2 360	1913	89 bis unter 90	476	98	378
	35 bis unter 40	22 302	11 861	10 441		85 bis unter 90	2 111	424	1 687
	%	8,6	9,2	8,0		%	0,8	0,3	1,3
1962	40 bis unter 41	4 847	2 511	2 336	1912	90 bis unter 91	360	58	302
1961	41 bis unter 42	4 813	2 500	2 313	1911	91 bis unter 92	295	57	238
1960	42 bis unter 43	4 738	2 482	2 256	1910	92 bis unter 93	261	40	221
1959	43 bis unter 44	4 412	2 417	1 995	1909	93 bis unter 94	222	46	176
1958	44 bis unter 45	4 194	2 201	1 993	1908	94 bis unter 95	127	10	117
	40 bis unter 45	23 004	12 111	10 893		90 bis unter 95	1 265	211	1 054
	%	8,8	9,4	8,3		%	0,5	0,2	0,8
1957	45 bis unter 46	3 991	2 136	1 855	1907 und früher	95 und mehr %	479 0,2	120 0,1	359 0,3
1956	46 bis unter 47	3 951	2 061	1 890					
1955	47 bis unter 48	3 884	2 092	1 792					
1954	48 bis unter 49	3 961	2 112	1 849					
1953	49 bis unter 50	3 858	2 018	1 840		Insgesamt %	260 493 100	129 313 100	131 180 100
	45 bis unter 50	19 645	10 419	9 226					
	%	7,5	8,1	7,0					

Noch: 6 Bevölkerung in Reinickendorf am 31. Dezember 2002 nach Geburts-, Altersjahren und Geschlecht

Geburts-jahr	Alter in Jahren	Ins-gesamt	Männ-lich	Weib-lich	Geburts-jahr	Alter in Jahren	Ins-gesamt	Männ-lich	Weib-lich
		1	2	3			1	2	3
2002	unter 1	1 837	950	887	1952	50 bis unter 51	3 376	1 629	1 747
2001	1 bis unter 2	1 961	1 023	938	1951	51 bis unter 52	3 618	1 716	1 902
2000	2 bis unter 3	2 039	1 036	1 003	1950	52 bis unter 53	3 903	1 832	2 071
1999	3 bis unter 4	2 129	1 053	1 076	1949	53 bis unter 54	3 842	1 835	2 007
1998	4 bis unter 5	2 048	1 033	1 015	1948	54 bis unter 55	3 610	1 703	1 907
	unter 5	10 014	5 095	4 919		50 bis unter 55	18 349	8 715	9 634
	%	4,1	4,3	3,8		%	7,5	7,4	7,5
1997	5 bis unter 6	2 257	1 138	1 119	1947	55 bis unter 56	3 379	1 641	1 738
1996	6 bis unter 7	2 263	1 180	1 083	1946	56 bis unter 57	2 656	1 363	1 293
1995	7 bis unter 8	2 202	1 118	1 084	1945	57 bis unter 58	3 198	1 540	1 658
1994	8 bis unter 9	2 321	1 228	1 093	1944	58 bis unter 59	4 330	2 163	2 167
1993	9 bis unter 10	2 246	1 131	1 115	1943	59 bis unter 60	4 365	2 286	2 079
	5 bis unter 10	11 289	5 795	5 494		55 bis unter 60	17 928	8 993	8 935
	%	4,6	4,9	4,3		%	7,3	7,6	6,9
1992	10 bis unter 11	2 507	1 322	1 185	1942	60 bis unter 61	4 114	2 142	1 972
1991	11 bis unter 12	2 481	1 264	1 217	1941	61 bis unter 62	4 657	2 300	2 357
1990	12 bis unter 13	2 610	1 340	1 270	1940	62 bis unter 63	4 505	2 270	2 235
1989	13 bis unter 14	2 555	1 334	1 221	1939	63 bis unter 64	4 082	1 967	2 115
1988	14 bis unter 15	2 818	1 447	1 371	1938	64 bis unter 65	3 859	1 873	1 986
	10 bis unter 15	12 971	6 707	6 264		60 bis unter 65	21 217	10 552	10 665
	%	5,3	5,7	4,9		%	8,6	9,0	8,3
1987	15 bis unter 16	2 646	1 341	1 305	1937	65 bis unter 66	3 670	1 742	1 928
1986	16 bis unter 17	2 566	1 348	1 218	1936	66 bis unter 67	3 489	1 667	1 822
1985	17 bis unter 18	2 490	1 273	1 217	1935	67 bis unter 68	3 348	1 567	1 781
1984	18 bis unter 19	2 521	1 289	1 232	1934	68 bis unter 69	3 142	1 440	1 702
1983	19 bis unter 20	2 492	1 223	1 269	1933	69 bis unter 70	2 246	1 044	1 202
	15 bis unter 20	12 715	6 474	6 241		65 bis unter 70	15 895	7 460	8 435
	%	5,2	5,5	4,9		%	6,5	6,3	6,6
1982	20 bis unter 21	2 592	1 318	1 274	1932	70 bis unter 71	1 954	860	1 094
1981	21 bis unter 22	2 659	1 342	1 317	1931	71 bis unter 72	2 103	937	1 166
1980	22 bis unter 23	2 608	1 316	1 292	1930	72 bis unter 73	2 042	852	1 190
1979	23 bis unter 24	2 395	1 202	1 193	1929	73 bis unter 74	1 991	861	1 130
1978	24 bis unter 25	2 420	1 191	1 229	1928	74 bis unter 75	2 014	845	1 169
	20 bis unter 25	12 674	6 369	6 305		70 bis unter 75	10 104	4 355	5 749
	%	5,1	5,4	4,9		%	4,1	3,7	4,5
1977	25 bis unter 26	2 348	1 176	1 172	1927	75 bis unter 76	1 781	701	1 080
1976	26 bis unter 27	2 389	1 168	1 221	1926	76 bis unter 77	1 724	609	1 115
1975	27 bis unter 28	2 392	1 226	1 166	1925	77 bis unter 78	1 770	572	1 198
1974	28 bis unter 29	2 458	1 209	1 249	1924	78 bis unter 79	1 457	407	1 050
1973	29 bis unter 30	2 454	1 180	1 274	1923	79 bis unter 80	1 218	321	897
	25 bis unter 30	12 041	5 959	6 082		75 bis unter 80	7 950	2 610	5 340
	%	4,9	5,1	4,7		%	3,2	2,2	4,2
1972	30 bis unter 31	2 679	1 319	1 360	1922	80 bis unter 81	1 307	380	927
1971	31 bis unter 32	3 037	1 465	1 572	1921	81 bis unter 82	1 457	395	1 062
1970	32 bis unter 33	2 945	1 485	1 460	1920	82 bis unter 83	1 397	362	1 035
1969	33 bis unter 34	3 404	1 708	1 696	1919	83 bis unter 84	1 109	295	814
1968	34 bis unter 35	3 695	1 859	1 836	1918	84 bis unter 85	653	153	500
	30 bis unter 35	15 760	7 836	7 924		80 bis unter 85	5 923	1 585	4 338
	%	6,4	6,7	6,2		%	2,4	1,3	3,4
1967	35 bis unter 36	3 770	1 846	1 924	1917	85 bis unter 86	562	160	402
1966	36 bis unter 37	4 139	2 083	2 056	1916	86 bis unter 87	522	112	410
1965	37 bis unter 38	4 115	2 154	1 961	1915	87 bis unter 88	674	153	521
1964	38 bis unter 39	4 302	2 213	2 089	1914	88 bis unter 89	695	120	575
1963	39 bis unter 40	4 260	2 180	2 080	1913	89 bis unter 90	604	126	478
	35 bis unter 40	20 586	10 476	10 110		85 bis unter 90	3 057	671	2 386
	%	8,4	8,9	7,9		%	1,2	0,6	1,9
1962	40 bis unter 41	4 033	1 959	2 074	1912	90 bis unter 91	565	114	451
1961	41 bis unter 42	4 009	2 011	1 998	1911	91 bis unter 92	473	101	372
1960	42 bis unter 43	3 703	1 881	1 822	1910	92 bis unter 93	340	62	278
1959	43 bis unter 44	3 734	1 880	1 854	1909	93 bis unter 94	265	39	226
1958	44 bis unter 45	3 377	1 612	1 765	1908	94 bis unter 95	183	16	167
	40 bis unter 45	18 856	9 343	9 513		90 bis unter 95	1 826	332	1 494
	%	7,7	7,9	7,4		%	0,7	0,3	1,2
1957	45 bis unter 46	3 337	1 628	1 709	1907 und früher	95 und mehr	524	132	392
1956	46 bis unter 47	3 268	1 612	1 656					
1955	47 bis unter 48	3 309	1 665	1 644					
1954	48 bis unter 49	3 372	1 629	1 743					
1953	49 bis unter 50	3 192	1 567	1 625		Insgesamt	246 157	117 560	128 597
	45 bis unter 50	16 478	8 101	8 377					
	%	6,7	6,9	6,5		%	100	100	100

6.1 Deutsche Bevölkerung in Berlin am 31. Dezember 2002 nach Altersgruppen, Bezirken und Geschlecht

Altersgruppe	Mitte	Friedrichs- hain- Kreuzberg	Pankow	Charlotten- burg-Wil- mersdorf	Spandau	Steglitz- Zehlendor- f	Tempelhof- Schöne- berg	Neukölln	Treptow- Köpenick	Marzahn- Hellens- dorf	Lichten- berg	Reinicken- dorf
	1	2	3	4	5	6	7	8	9	10	11	12
Insgesamt												
unter 5	11 715	10 147	14 085	9 793	8 747	10 671	12 292	11 952	8 254	8 668	8 029	9 169
5 bis unter 10	7 946	6 769	10 209	8 878	8 718	11 116	11 209	10 344	7 027	7 874	6 378	9 882
10 bis unter 15	8 850	7 672	13 575	9 012	9 954	11 946	11 880	11 400	10 720	16 162	11 498	11 461
15 bis unter 20	10 388	8 654	16 701	9 247	10 372	11 813	12 498	11 538	12 947	23 241	17 533	11 529
20 bis unter 25	16 757	17 373	23 202	12 517	10 618	11 990	14 710	14 137	13 263	20 212	19 323	11 071
25 bis unter 30	18 213	21 619	28 735	13 435	9 277	11 697	15 161	13 152	11 675	11 888	14 787	9 775
30 bis unter 35	20 015	21 000	36 198	18 093	12 343	16 168	20 054	16 036	15 576	13 294	15 368	13 166
35 bis unter 40	24 111	22 592	36 035	24 100	16 573	22 757	26 909	21 904	21 078	21 770	19 759	18 314
40 bis unter 45	20 856	18 297	26 283	22 040	15 395	19 857	24 956	20 022	18 237	25 396	20 735	17 099
45 bis unter 50	16 320	13 480	19 700	19 184	12 993	17 289	21 096	16 447	14 410	23 705	17 880	15 003
50 bis unter 55	14 568	10 296	17 097	21 989	13 916	20 182	21 990	16 981	13 236	19 399	16 673	16 894
55 bis unter 60	12 501	7 668	14 624	20 664	13 368	19 694	19 690	15 596	12 132	12 870	14 856	16 815
60 bis unter 65	15 360	9 297	21 192	22 758	17 272	23 742	22 853	19 431	20 511	14 652	18 934	20 394
65 bis unter 70	12 158	7 108	17 271	15 650	12 923	16 827	16 280	14 303	18 185	10 694	14 610	15 405
70 bis unter 75	8 904	5 457	11 465	10 420	8 768	11 131	10 656	9 502	11 619	7 276	9 918	9 883
75 bis unter 80	6 652	4 024	7 821	9 717	6 835	9 950	9 156	7 413	7 408	4 569	6 075	7 803
80 bis unter 85	5 060	2 988	5 566	7 738	5 150	7 667	7 455	5 726	4 904	2 984	3 936	5 839
85 bis unter 90	2 737	1 589	2 924	4 505	2 828	4 341	4 141	3 071	2 320	1 393	2 089	3 026
90 und mehr	2 230	1 233	2 671	3 800	2 153	3 471	3 713	2 438	1 955	1 142	1 715	2 279
Insgesamt	235 341	197 263	325 354	263 540	198 203	262 309	286 699	241 393	225 457	247 189	240 096	224 807
männlich												
unter 5	5 984	5 224	7 129	4 919	4 419	5 452	6 301	6 098	4 321	4 422	4 044	4 652
5 bis unter 10	4 157	3 479	5 232	4 467	4 561	5 719	5 794	5 274	3 633	4 026	3 190	5 084
10 bis unter 15	4 535	3 923	6 925	4 606	5 175	6 133	6 160	5 867	5 548	8 231	5 882	5 931
15 bis unter 20	5 197	4 417	8 551	4 690	5 262	5 945	6 318	5 889	6 590	11 976	8 817	5 864
20 bis unter 25	8 042	7 954	11 096	5 910	5 269	6 031	7 078	6 790	6 732	10 805	9 712	5 582
25 bis unter 30	9 291	10 913	14 025	6 332	4 447	5 567	7 186	6 429	6 119	6 516	8 062	4 840
30 bis unter 35	10 926	11 385	18 934	8 916	6 150	7 556	10 120	8 138	8 010	6 704	8 212	6 502
35 bis unter 40	13 124	12 071	19 614	11 792	8 217	10 681	13 352	11 204	11 043	10 359	10 192	9 230
40 bis unter 45	11 180	10 030	14 319	10 744	7 667	9 332	12 456	10 280	9 724	12 545	10 495	8 373
45 bis unter 50	8 639	7 296	10 398	9 150	6 370	8 050	10 271	8 422	7 285	11 688	9 023	7 338
50 bis unter 55	7 669	5 580	8 573	10 435	6 726	9 269	10 543	8 467	6 607	9 860	7 966	8 076
55 bis unter 60	6 617	4 045	6 998	10 166	6 679	9 440	9 834	8 001	5 662	6 670	7 047	8 434
60 bis unter 65	7 777	4 720	9 837	10 944	8 415	11 229	11 378	9 832	9 211	7 296	9 104	10 085
65 bis unter 70	5 602	3 083	7 734	7 201	6 019	7 824	7 481	6 710	8 382	4 924	6 622	7 192
70 bis unter 75	3 711	2 274	4 960	4 317	3 742	4 761	4 470	3 835	5 385	3 188	4 415	4 241
75 bis unter 80	2 106	1 324	2 534	3 015	2 345	3 275	2 754	2 367	2 652	1 536	2 071	2 547
80 bis unter 85	1 199	647	1 405	1 808	1 319	2 027	1 916	1 464	1 459	796	1 024	1 542
85 bis unter 90	516	315	607	894	586	915	823	675	515	283	413	658
90 und mehr	381	232	452	720	452	565	783	512	352	216	322	443
Insgesamt	116 653	98 912	159 323	121 026	93 820	119 771	135 018	116 254	109 230	122 041	116 613	106 614
weiblich												
unter 5	5 731	4 923	6 956	4 874	4 328	5 219	5 991	5 854	3 933	4 246	3 985	4 517
5 bis unter 10	3 789	3 290	4 977	4 411	4 157	5 397	5 415	5 070	3 394	3 848	3 188	4 798
10 bis unter 15	4 315	3 749	6 650	4 406	4 779	5 813	5 720	5 533	5 172	7 931	5 616	5 530
15 bis unter 20	5 191	4 237	8 150	4 557	5 110	5 868	6 180	5 649	6 357	11 265	8 716	5 665
20 bis unter 25	8 715	9 419	12 106	6 607	5 349	5 959	7 632	7 347	6 531	9 407	9 611	5 489
25 bis unter 30	8 922	10 706	14 710	7 103	4 830	6 130	7 975	6 723	5 556	5 372	6 725	4 935
30 bis unter 35	9 089	9 615	17 264	9 177	6 193	8 612	9 934	7 898	7 566	6 590	7 156	6 664
35 bis unter 40	10 987	10 521	16 421	12 308	8 356	12 076	13 557	10 700	10 035	11 411	9 567	9 084
40 bis unter 45	9 676	8 267	11 964	11 296	7 728	10 525	12 500	9 742	8 513	12 851	10 240	8 726
45 bis unter 50	7 681	6 184	9 302	10 034	6 623	9 239	10 825	8 025	7 125	12 017	8 857	7 665
50 bis unter 55	6 899	4 716	8 524	11 554	7 190	10 913	11 447	8 514	6 629	9 539	8 707	8 818
55 bis unter 60	5 884	3 623	7 626	10 498	6 689	10 254	9 856	7 595	6 470	6 200	7 809	8 381
60 bis unter 65	7 583	4 577	11 355	11 814	8 857	12 513	11 475	9 599	11 300	7 356	9 830	10 309
65 bis unter 70	6 556	4 025	9 537	8 449	6 904	9 003	8 799	7 593	9 803	5 770	7 988	8 213
70 bis unter 75	5 193	3 183	6 505	6 103	5 026	6 370	6 186	5 667	6 234	4 088	5 503	5 642
75 bis unter 80	4 546	2 700	5 287	6 702	4 490	6 675	6 402	5 046	4 756	3 033	4 004	5 256
80 bis unter 85	3 861	2 341	4 161	5 930	3 831	5 640	5 539	4 262	3 445	2 188	2 912	4 297
85 bis unter 90	2 221	1 274	2 317	3 611	2 242	3 426	3 318	2 396	1 805	1 110	1 676	2 368
90 und mehr	1 849	1 001	2 219	3 080	1 701	2 906	2 930	1 926	1 603	926	1 393	1 836
Insgesamt	118 688	98 351	166 031	142 514	104 383	142 538	151 681	125 139	116 227	125 148	123 483	118 193

6.2 Ausländische Bevölkerung in Berlin am 31. Dezember 2002 nach Altersgruppen, Bezirken und Geschlecht

Altersgruppe	Mitte	Friedrichs- hain- Kreuzberg	Pankow	Charlotten- burg-Wil- mersdorf	Spandau	Steglitz- Zehlen- dorf	Tempelhof- Schöne- berg	Neukölln	Treptow- Köpenick	Marzahn- Hellens- dorf	Lichten- berg	Reinicken- dorf
	1	2	3	4	5	6	7	8	9	10	11	12
Insgesamt												
unter 5	4 134	2 476	599	1 629	846	898	1 899	3 311	258	360	806	845
5 bis unter 10	5 117	3 732	653	2 103	1 493	1 323	2 756	4 632	418	517	1 078	1 407
10 bis unter 15	5 566	3 714	621	2 192	1 716	1 543	2 791	4 660	356	533	1 007	1 510
15 bis unter 20	5 299	3 243	812	2 006	1 748	1 371	2 521	4 330	361	548	1 058	1 186
20 bis unter 25	8 417	4 988	2 202	4 350	1 969	2 218	4 068	5 738	725	935	2 182	1 603
25 bis unter 30	11 347	7 307	3 952	6 283	2 551	2 824	5 518	7 494	1 076	1 116	2 405	2 266
30 bis unter 35	11 291	7 670	3 880	6 715	3 170	3 208	6 515	8 054	1 189	1 203	2 768	2 594
35 bis unter 40	9 218	6 440	2 801	5 942	3 343	2 707	5 583	7 065	1 001	1 136	2 543	2 272
40 bis unter 45	6 522	4 257	1 744	4 669	2 710	2 299	4 027	4 833	728	928	2 269	1 757
45 bis unter 50	4 772	2 957	1 151	3 870	2 295	1 805	3 466	3 723	493	608	1 765	1 475
50 bis unter 55	4 527	2 569	735	3 682	2 037	1 818	3 265	3 493	329	311	1 087	1 455
55 bis unter 60	3 930	2 539	418	2 914	1 413	1 424	2 758	3 102	213	184	604	1 113
60 bis unter 65	3 415	2 304	224	2 155	1 104	988	2 075	2 646	115	128	316	823
65 bis unter 70	2 057	1 420	182	1 406	709	646	1 435	1 592	102	95	202	490
70 bis unter 75	960	664	108	825	371	394	795	725	57	63	131	221
75 bis unter 80	487	326	69	608	195	248	340	286	43	66	79	147
80 bis unter 85	237	138	49	334	85	140	176	130	23	37	46	84
85 bis unter 90	110	52	22	127	28	82	131	33	5	7	22	31
90 und mehr	130	69	30	187	42	126	132	71	25	29	29	71
Insgesamt	87 536	56 865	20 252	51 997	27 825	26 062	50 251	65 918	7 517	8 804	20 397	21 350
männlich												
unter 5	2 133	1 287	309	861	418	448	987	1 690	139	183	414	443
5 bis unter 10	2 614	1 985	321	1 075	769	675	1 427	2 404	207	253	573	711
10 bis unter 15	2 949	1 909	347	1 139	867	790	1 461	2 317	188	269	533	776
15 bis unter 20	2 763	1 640	412	985	902	712	1 309	2 250	185	299	518	610
20 bis unter 25	4 263	2 443	935	1 991	982	1 007	2 107	3 054	449	474	1 123	787
25 bis unter 30	6 002	3 760	1 864	2 962	1 295	1 336	2 752	4 031	604	600	1 376	1 119
30 bis unter 35	6 237	4 189	2 117	3 398	1 738	1 539	3 390	4 458	682	600	1 700	1 334
35 bis unter 40	5 360	3 725	1 734	3 216	1 879	1 349	3 051	4 021	612	613	1 669	1 246
40 bis unter 45	3 753	2 498	1 133	2 619	1 614	1 089	2 152	2 653	467	577	1 616	970
45 bis unter 50	2 573	1 678	794	1 966	1 337	892	1 763	1 919	340	348	1 396	763
50 bis unter 55	2 137	1 199	518	1 818	1 023	847	1 512	1 513	227	161	842	639
55 bis unter 60	2 036	1 264	270	1 574	784	667	1 457	1 610	144	105	459	559
60 bis unter 65	1 970	1 310	131	1 220	636	562	1 160	1 495	71	66	206	467
65 bis unter 70	1 201	843	104	784	409	313	785	916	56	41	122	268
70 bis unter 75	474	353	43	421	196	206	399	374	30	28	72	114
75 bis unter 80	220	135	32	264	82	110	122	124	19	26	37	63
80 bis unter 85	83	44	13	136	41	51	72	62	12	19	24	43
85 bis unter 90	52	19	10	51	17	35	44	7	3	2	11	13
90 und mehr	44	27	9	87	17	41	48	27	12	6	9	21
Insgesamt	46 864	30 308	11 096	26 567	15 006	12 669	25 998	34 925	4 447	4 670	12 700	10 946
weiblich												
unter 5	2 001	1 189	290	768	428	450	912	1 621	119	177	392	402
5 bis unter 10	2 503	1 747	332	1 028	724	648	1 329	2 228	211	264	505	696
10 bis unter 15	2 617	1 805	274	1 053	849	753	1 330	2 343	168	264	474	734
15 bis unter 20	2 536	1 603	400	1 021	846	659	1 212	2 080	176	249	540	576
20 bis unter 25	4 154	2 545	1 267	2 359	987	1 211	1 961	2 684	276	461	1 059	816
25 bis unter 30	5 345	3 547	2 088	3 321	1 256	1 488	2 766	3 463	472	516	1 029	1 147
30 bis unter 35	5 054	3 481	1 763	3 317	1 432	1 669	3 125	3 596	507	603	1 068	1 260
35 bis unter 40	3 858	2 715	1 067	2 726	1 464	1 358	2 532	3 044	389	523	874	1 026
40 bis unter 45	2 769	1 759	611	2 050	1 096	1 210	1 875	2 180	261	351	653	787
45 bis unter 50	2 199	1 279	357	1 904	958	913	1 703	1 804	153	260	369	712
50 bis unter 55	2 390	1 370	217	1 864	1 014	971	1 753	1 980	102	150	245	816
55 bis unter 60	1 894	1 275	148	1 340	629	757	1 301	1 492	69	79	145	554
60 bis unter 65	1 445	994	93	935	468	426	915	1 151	44	62	110	356
65 bis unter 70	856	577	78	622	300	333	650	676	46	54	80	222
70 bis unter 75	486	311	65	404	175	188	396	351	27	35	59	107
75 bis unter 80	267	191	37	344	113	138	218	162	24	40	42	84
80 bis unter 85	154	94	36	198	44	89	104	68	11	18	22	41
85 bis unter 90	58	33	12	76	11	47	87	26	2	5	11	18
90 und mehr	86	42	21	100	25	85	84	44	13	23	20	50
Insgesamt	40 672	26 557	9 156	25 430	12 819	13 393	24 253	30 993	3 070	4 134	7 697	10 404

7 Bevölkerung in Berlin am 31. Dezember 2002 nach Altersgruppen, Geschlecht, Familienstand und Staatsangehörigkeit

Altersgruppe	Ins- gesamt	Männlich					Weiblich					Frauen je 1 000 Männer
		ins- gesamt	ledig	ver- heiratet	ver- witwet	ge- schieden	ins- gesamt	ledig	ver- heiratet	ver- witwet	ge- schieden	
	1	2	3	4	5	6	7	8	9	10	11	12
Insgesamt												
unter 5	141 583	72 277	72 277	–	–	–	69 306	69 306	–	–	–	958,9
5 bis unter 10	131 579	67 630	67 630	–	–	–	63 949	63 949	–	–	–	945,6
10 bis unter 15	160 339	82 461	82 461	–	–	–	77 878	77 878	–	–	–	944,4
15 bis unter 20	180 944	92 101	91 998	101	1	1	88 843	88 075	759	1	8	964,6
20 bis unter 25	224 568	110 616	106 638	3 769	8	201	113 952	104 396	9 163	31	362	1 030,2
25 bis unter 30	233 553	117 428	101 026	14 854	32	1 516	116 125	88 438	24 860	168	2 659	988,9
30 bis unter 35	275 568	142 935	99 419	35 810	173	7 533	132 633	74 989	47 893	460	9 291	927,9
35 bis unter 40	325 953	169 354	87 180	64 086	405	17 683	156 599	60 738	73 870	1 300	20 691	924,7
40 bis unter 45	285 916	148 286	52 003	71 619	779	23 885	137 630	35 082	75 612	2 351	24 585	928,1
45 bis unter 50	235 887	119 699	29 169	67 522	1 137	21 871	116 188	19 894	70 133	3 459	22 702	970,7
50 bis unter 55	228 529	112 207	20 038	70 246	1 711	20 212	116 322	14 019	73 637	5 821	22 845	1 036,7
55 bis unter 60	201 090	100 522	12 792	68 921	2 446	16 363	100 568	7 954	64 593	8 410	19 611	1 000,5
60 bis unter 65	242 689	119 122	11 485	86 686	4 680	16 271	123 567	8 674	76 829	16 475	21 589	1 037,3
65 bis unter 70	181 750	84 616	5 551	64 943	5 293	8 829	97 134	6 996	54 397	21 393	14 348	1 147,9
70 bis unter 75	120 313	52 009	2 446	40 004	5 458	4 101	68 304	5 505	30 119	23 907	8 773	1 313,3
75 bis unter 80	90 317	29 760	1 114	21 976	4 862	1 808	60 557	6 068	17 855	29 888	6 746	2 034,8
80 bis unter 85	66 492	17 206	595	11 474	4 393	744	49 286	4 549	8 014	31 779	4 944	2 864,5
85 bis unter 90	35 614	7 464	296	4 032	2 897	239	28 150	2 310	1 974	21 368	2 498	3 771,4
90 und mehr	29 741	5 778	513	1 268	3 848	149	23 963	2 361	978	19 361	1 263	4 147,3
Insgesamt	3 392 425	1 651 471	844 631	627 311	38 123	141 406	1 740 954	741 181	630 686	186 172	182 915	1 054,2
Deutsche												
unter 5	123 522	62 965	62 965	–	–	–	60 557	60 557	–	–	–	961,8
5 bis unter 10	106 350	54 616	54 616	–	–	–	51 734	51 734	–	–	–	947,2
10 bis unter 15	134 130	68 916	68 916	–	–	–	65 214	65 214	–	–	–	946,3
15 bis unter 20	156 461	79 516	79 477	38	1	–	76 945	76 644	297	1	3	967,7
20 bis unter 25	185 173	91 001	89 054	1 867	6	74	94 172	88 339	5 578	14	241	1 034,8
25 bis unter 30	179 414	89 727	79 850	9 115	22	740	89 687	70 881	16 793	116	1 897	999,6
30 bis unter 35	217 311	111 553	78 945	27 609	129	4 870	105 758	60 164	37 578	339	7 677	948,1
35 bis unter 40	275 902	140 879	72 822	53 657	349	14 051	135 023	52 638	62 635	1 089	18 661	958,4
40 bis unter 45	249 173	127 145	44 896	61 403	661	20 185	122 028	31 471	65 824	2 083	22 650	959,8
45 bis unter 50	207 507	103 930	25 882	58 266	1 003	18 779	103 577	18 129	61 333	3 133	20 982	996,6
50 bis unter 55	203 221	99 771	18 258	62 016	1 548	17 949	103 450	12 844	64 233	5 242	21 131	1 036,9
55 bis unter 60	180 478	89 593	11 748	60 664	2 239	14 942	90 885	7 267	57 605	7 617	18 396	1 014,4
60 bis unter 65	226 396	109 828	10 824	79 219	4 428	15 357	116 568	8 254	72 026	15 542	20 746	1 061,4
65 bis unter 70	171 414	78 774	5 141	60 277	5 066	8 290	92 640	6 706	51 641	20 501	13 792	1 176,0
70 bis unter 75	114 999	49 299	2 276	37 911	5 286	3 826	65 700	5 344	28 712	23 139	8 505	1 332,7
75 bis unter 80	87 423	28 526	1 003	21 093	4 731	1 699	58 897	5 948	17 156	29 223	6 570	2 064,7
80 bis unter 85	65 013	16 606	532	11 100	4 305	669	48 407	4 453	7 786	31 320	4 848	2 915,0
85 bis unter 90	34 964	7 200	250	3 882	2 859	209	27 764	2 268	1 913	21 106	2 477	3 856,1
90 und mehr	28 800	5 430	457	1 090	3 754	129	23 370	2 248	870	19 037	1 215	4 303,9
Insgesamt	2 947 651	1 415 275	707 912	549 207	36 387	121 769	1 532 376	631 103	551 980	179 502	169 791	1 082,7
Ausländer												
unter 5	18 061	9 312	9 312	–	–	–	8 749	8 749	–	–	–	939,5
5 bis unter 10	25 229	13 014	13 014	–	–	–	12 215	12 215	–	–	–	938,6
10 bis unter 15	26 209	13 545	13 545	–	–	–	12 664	12 664	–	–	–	935,0
15 bis unter 20	24 483	12 585	12 521	63	–	1	11 898	11 431	462	–	5	945,4
20 bis unter 25	39 395	19 615	17 584	1 902	2	127	19 780	16 057	3 585	17	121	1 008,4
25 bis unter 30	54 139	27 701	21 176	5 739	10	776	26 438	17 557	8 067	52	762	954,4
30 bis unter 35	58 257	31 382	20 474	8 201	44	2 663	26 875	14 825	10 315	121	1 614	856,4
35 bis unter 40	50 051	28 475	14 358	10 429	56	3 632	21 576	8 100	11 235	211	2 030	757,7
40 bis unter 45	36 743	21 141	7 107	10 216	118	3 700	15 602	3 611	9 788	268	1 935	738,0
45 bis unter 50	28 380	15 769	3 287	9 256	134	3 092	12 611	1 765	8 800	326	1 720	799,7
50 bis unter 55	25 308	12 436	1 780	8 230	163	2 263	12 872	1 175	9 404	579	1 714	1 035,1
55 bis unter 60	20 612	10 929	1 044	8 257	207	1 421	9 683	687	6 988	793	1 215	886,0
60 bis unter 65	16 293	9 294	661	7 467	252	914	6 999	420	4 803	933	843	753,1
65 bis unter 70	10 336	5 842	410	4 666	227	539	4 494	290	2 756	892	556	769,3
70 bis unter 75	5 314	2 710	170	2 093	172	275	2 604	161	1 407	768	268	960,9
75 bis unter 80	2 894	1 234	111	883	131	109	1 660	120	699	665	176	1 345,2
80 bis unter 85	1 479	600	63	374	88	75	879	96	228	459	96	1 465,0
85 bis unter 90	650	264	46	150	38	30	386	42	61	262	21	1 462,1
90 und mehr	941	348	56	178	94	20	593	113	108	324	48	1 704,0
Insgesamt	444 774	236 196	136 719	78 104	1 736	19 637	208 578	110 078	78 706	6 670	13 124	883,1

1 Bevölkerung in Berlin am 31. Dezember 2002 nach Alter und Familienstand

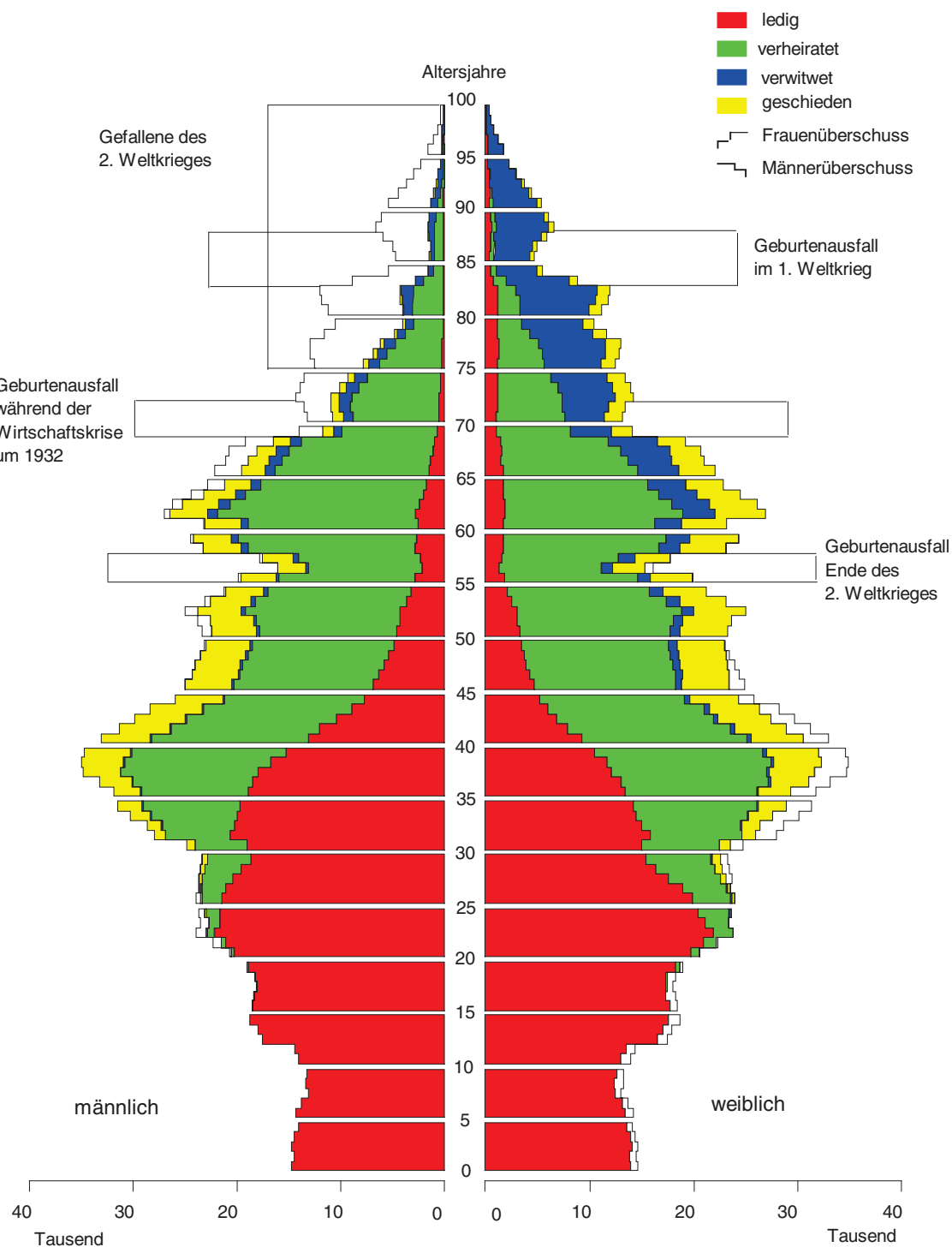

2 Bevölkerung in Berlin am 31. Dezember 2002 nach Alter, Geschlecht und Staatsangehörigkeit

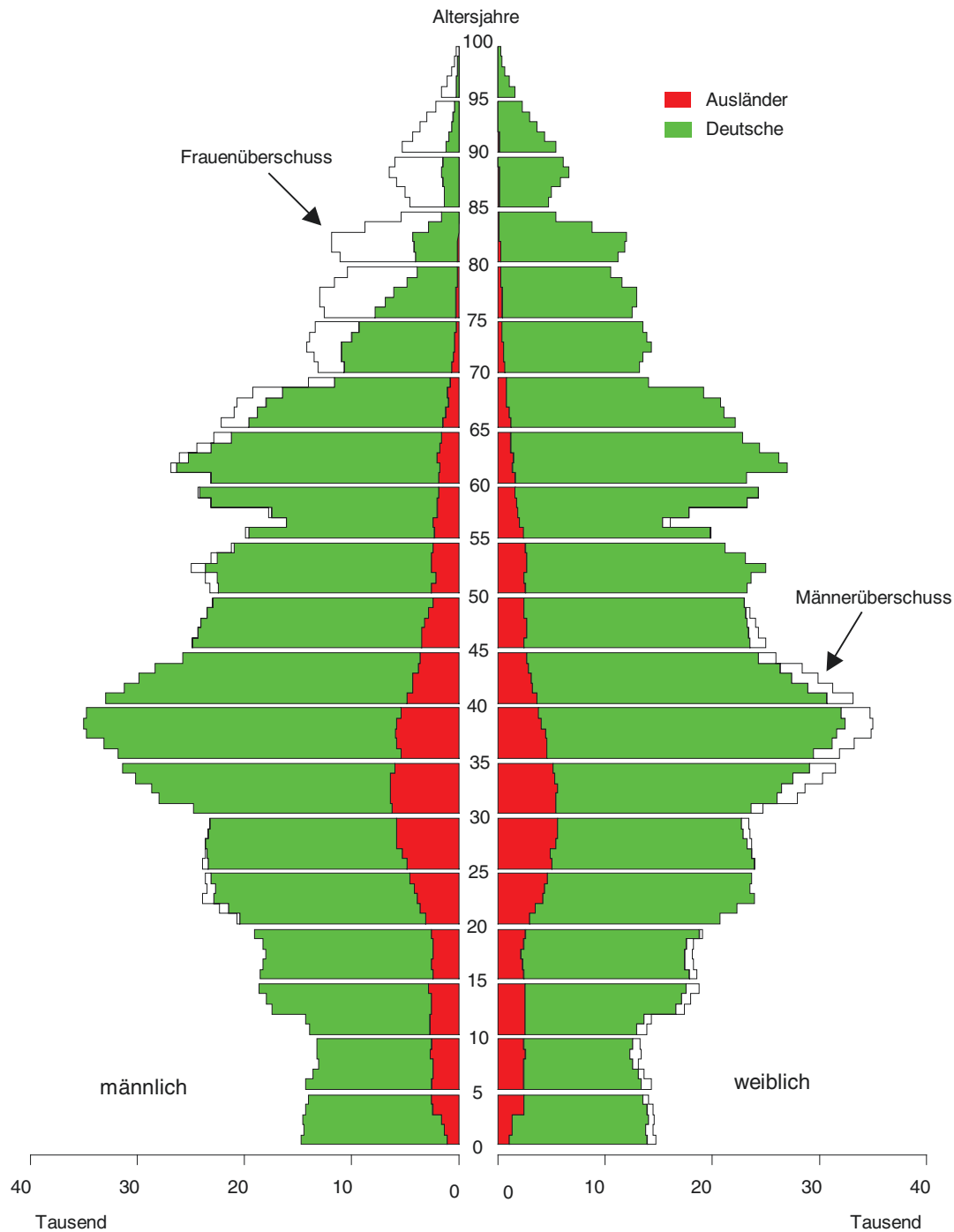

Datenangebot aus dem Sachgebiet

Datenangebot

Die in diesem Bericht enthaltenen Tabellen geben die gängigsten Kombinationen der aufgelisteten Merkmale wieder. Für den Informationsbedarf, der damit nicht abgedeckt werden kann, werden **Sonderauswertungen** erstellt. Die Merkmale und deren Gliederung sind auf Seite 6 dieses Berichtes dargestellt.

Zeitreihen, zum Teil ab 1950 oder früher, sind ebenfalls verfügbar.

Lieferung

Bestellte Tabellen oder Daten werden kurzfristig entweder als Ausdruck oder als Excel-Datei erstellt. Die Lieferung der Ergebnisse erfolgt dann entweder über **E-Mail** oder **Fax** (bis maximal 10 Seiten) bzw. als **Ausdruck, Diskette** oder **CD-ROM** durch die Post. Selbst-abholer können die Ergebnisse direkt beim Statistischen Landesamt abholen.

Kosten

Die Leistungen sind nach dem geltenden Kostentarif des Statistischen Landesamtes grundsätzlich kostenpflichtig. Ausgenommen davon sind unmittelbare Berliner Landesbehörden (z. B. Senatsverwaltungen und Bezirksämter), Mitglieder des Abgeordnetenhauses, Berliner Mitglieder des Bundestages und des Europäischen Parlaments, Journalisten sowie Dienststellen, Behörden und Ämter, mit denen ein Schriftenaustausch besteht. Die Kosten für Standardtabellen sind in dem entsprechenden Abschnitt angegeben. Kosten für andere Auswertungen werden nach Aufwand berechnet. Die Zahlung erfolgt auf Rechnung, die Zahlungsfrist beträgt vier Wochen.

Information und Beratung

Nähere Auskünfte zu Information und Beratung finden Sie auf Seite 2.

Weitere Veröffentlichungen zum Thema *

Statistische Berichte

Bevölkerung

- Bevölkerungsentwicklung und Bevölkerungsstand bis Dezember 1999 monatlich, 20 Seiten
4,00 EUR
Bestell-Nr.: 110.2
- Bevölkerungsentwicklung und Bevölkerungsstand vierteljährlich, 16 Seiten
4,00 EUR
Bestell-Nr.: 110.2
- Bevölkerung, Teil 1: Berlin, Berlin-West, Berlin-Ost bis 2000 jährlich, 36 Seiten
6,00 EUR
Bestell-Nr.: 110.3
- Bevölkerung, Teil 2: Bezirke bis 2000 jährlich, 47 Seiten
8,00 EUR
Bestell-Nr.: 110.3a
- Melderechtlich registrierte Einwohner (Statistische Gebiete) halbjährlich, 28 Seiten
4,00 EUR
Bestell-Nr.: 110.4a
- Melderechtlich registrierte Einwohner monatlich, 16 Seiten
4,00 EUR
Bestell-Nr.: 110.4
- Melderechtlich registrierte Ausländer halbjährlich, 24 Seiten
4,00 EUR
Bestell-Nr.: 110.5
- Einbürgerungen jährlich, 19 Seiten
4,00 EUR
Bestell-Nr.: 110.7

Bevölkerungsbewegung

- Eheschließungen, Geborene und Gestorbene bis Dezember 1999 monatlich, 8 Seiten
4,00 EUR
Bestell-Nr.: 110.8
- Eheschließungen, Geborene und Gestorbene jährlich, 12 Seiten
4,00 EUR
Bestell-Nr.: 110.8a
- Gerichtliche Ehelösungen jährlich, 12 Seiten
4,00 EUR
Bestell-Nr.: 110.9
- Wanderungen (Zu- und Fortzüge) vierteljährlich, 12 Seiten
4,00 EUR
Bestell-Nr.: 110.10
- Wanderungen (Zu- und Fortzüge) jährlich, 16 Seiten
4,00 EUR
Bestell-Nr.: 110.10a

Gesundheitswesen

- Sterbetafel in abgekürzter Form jährlich, 11 Seiten
4,00 EUR
Bestell-Nr.: 110.12
- Sterbefälle in Berlin 1996 nach Todesursachen; 190 Seiten
9,00 DM EUR
Bestell-Nr.: 130.4

* Preisänderungen sind vorbehalten

Allgemeines Informationsangebot

Datenmaterial auf Papier, Diskette oder im Internet zu folgenden Themen:

- Gebiet (regionales Bezugssystem)
- Bevölkerung und Bevölkerungsbewegung (Geburten, Sterbefälle, Zu- und Fortzüge)
- Einwohnerregisterstatistik
- Mikrozensus (Haushalte, Familien, Sozialstruktur)
- Großzählungen (Volkszählung, Gebäude- und Wohnungszählung)
- Gesundheitswesen
- Wahlen (Ergebnisse)
- Allgemeinbildendes und berufliches Schulwesen (Einrichtungen, Schüler)
- Kultur, Freizeit, Sport
- Hochschulen (Studenten, Prüfungen, Personal)
- Rechtspflege
- Öffentliche Sozialleistungen (Jugendhilfe, Sozialhilfe, Wohngeld)
- Polizeiliche Kriminalitätsstatistik, Verkehr
- Verarbeitendes Gewerbe
- Bautätigkeit und Wohnungen
- Handel, Gastgewerbe
- Verdienste, Handwerk
- Landwirtschaft, Umwelt, Energie- und Wasserversorgung
- Volkswirtschaftliche Gesamtrechnungen
- Öffentliche Finanzen, Personal im Öffentlichen Dienst
- Preise, laufende Wirtschaftsrechnungen
- Steuern
- Unternehmen und Arbeitsstätten, Unternehmensregister

• Veröffentlichungen

Statistisches Jahrbuch

Kompendium zu Berlin in Jahresdaten aus allen Bereichen der amtlichen Statistik

Monatsschrift

Beiträge zu Methodik und Ergebnissen statistischer Erhebungen

Statistische Berichte

Tabellen und Kurzerläuterungen zu Ergebnissen der verschiedenen Sachgebiete der amtlichen Statistik

Faltblätter

Informationen kurz und knapp zum Tourismus, zur Umwelt, zu Bildung und Kultur, zum Mikrozensus

Verzeichnis

der Veröffentlichungen

Überblick über alle vom Statistischen Landesamt Berlin herausgegebenen Veröffentlichungen auf Papier, Diskette und CD.



Bestellung

Statistisches Landesamt Berlin

- ZI 11 -

10306 Berlin

Firma bzw. Name, Vorname

Ansprechpartner/in

Straße, Hausnummer

Postleitzahl, Ort

Telefon einschl. Vorwahl

Telefax einschl. Vorwahl

E-Mail

Anzahl	Bestell-Nr.	Bezeichnung	Zeitraum	Einzelpreis

Bestellmöglichkeiten:

An obenstehende Adresse
 Telefon: 030 - 9021 3434
 Fax: 030 - 9021 3655
 E-Mail: info@statistik-berlin.de

Liefermöglichkeiten:

Postversand und Rechnung (zzgl. Versandkostenpauschale)
 Fax (max. 10 Seiten)
 E-Mail (max. 2 MB)

Datum

Unterschrift

Liefer- und Zahlungsbedingungen für Produkte und Leistungen des Statistischen Landesamtes Berlin

Stand: 1. Januar 2002

Allgemeines

Allgemeine Geschäftsbedingungen des Bestellers sind ausgeschlossen. Die Lieferungen des Statistischen Landesamtes Berlin unterliegen nicht der Umsatz-(Mehrwert-)steuerpflicht. Aufträge für Sonderauswertungen werden nur angenommen, wenn sie ohne Zurückstellen gesetzlicher Aufgaben zu erledigen sind. Sonderauswertungen und Aufträge mit einem Wert von mehr als 25,00 EUR werden erst bearbeitet, wenn vom Besteller den Auftrag schriftlich erteilt. Das Statistische Landesamt Berlin haftet nicht für Schäden, die aus der Verwendung der Produkte entstehen, außer für solche Schäden, die auf einer grob fahrlässigen Vertragsverletzung beruhen. Erfüllungsort ist Berlin. Gerichtsstand ist – je nach Zuständigkeit – das Amtsgericht Lichtenberg bzw. das Landgericht Berlin.

Abonnements

Regelmäßig erscheinende Veröffentlichungen können im Abonnement bezogen werden. Die Kündigung von Abonnements ist zum 30.6. oder 31.12. eines jeden Jahres mit einer Frist von sechs Wochen möglich und bedarf der Schriftform.

Es gelten die jeweils aktuellen Preise, auch wenn sie während der Vertragslaufzeit geändert werden.

Lieferung / Versandkosten

Die Lieferung erfolgt auf Rechnung und Gefahr des Bestellers. Richtig erfolgte Lieferungen werden nicht umgetauscht oder zurückgenommen. Beanstandungen wegen unrichtiger oder unvollständiger Sendung müssen innerhalb von 14 Tagen nach Empfang der Lieferung geltend gemacht werden.

Bei entgeltpflichtigen Produkten trägt der Besteller auch die Versandkosten (mindestens 1,50 EUR).

Rechnungen / Mahnungen

Der Rechnungsbetrag ist innerhalb von 4 Wochen ohne jeglichen Abzug auf eines der in der Rechnung angegebenen Konten – unter Angabe des **Buchungs- und Kassenzzeichens** – zu überweisen. Rechnungen für Abonnements werden jeweils zum Quartalsende ausgestellt. Die Lieferung bleibt bis zur vollständigen Bezahlung Eigentum des Landes Berlin.

Für den Fall des Verzugs entsteht dem Statistischen Landesamt Berlin ein Anspruch auf Zahlung von Verzugszinsen von 5 v.H. über dem jeweils geltenden Basiszinssatz der Deutschen Bundesbank sowie Ersatz des sonst nachweisbaren Verzugschadens. Für jede Mahnung, die nach Eintritt des Verzugs ergeht, sind dem Statistischen Landesamt Berlin Bearbeitungs-, Porto- und Vordruckkosten pauschal in Höhe von 7,50 EUR zu ersetzen.

Weitergabe der Daten

Die Urheberrechte an den Produkten und Leistungen liegen beim Land Berlin, vertreten durch den Direktor des Statistischen Landesamtes Berlin. Eine Vervielfältigung und Veröffentlichung, auch auszugsweise, ist nur mit der Quellenangabe "Statistisches Landesamt Berlin" gestattet. Eine Weitergabe der übermittelten Daten auf maschinenlesbaren Datenträgern oder in elektronischen Netzen bedarf der vorherigen schriftlichen Genehmigung durch das Statistische Landesamt Berlin; die elektronische Form genügt nicht.