

Statistischer Bericht

B III 3 - j 2004

Prüfungen an Hochschulen in Berlin Prüfungsjahr 2004

Prüfungen
Absolventen
Habilitationen

Habilitationen in Berlin 1995 bis 2004 (in %)
Insgesamt: 1717

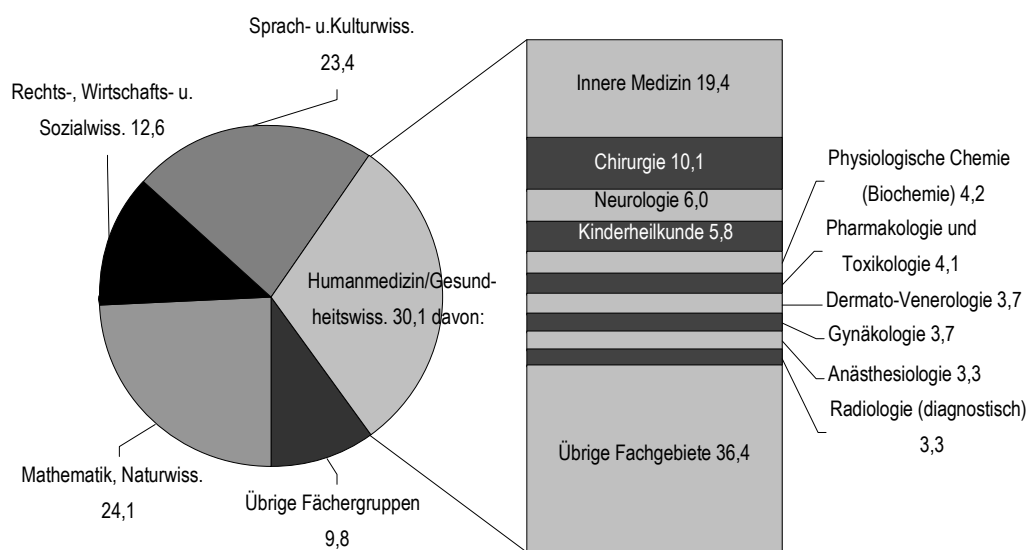

Information und Beratung

Wir über uns

Der Auftrag des Statistischen Landesamtes Berlin ist im Berliner Landesstatistikgesetz vom 9. Dezember 1992 definiert. Das Amt hat entsprechend den Grundsätzen der Neutralität, Objektivität und wissenschaftlichen Unabhängigkeit Daten unter Verwendung neuester wissenschaftlicher Erkenntnisse, sachgerechter Methoden und Informationstechniken zu sammeln und für die Darstellung politischer, gesellschaftlicher, wirtschaftlicher und ökologischer Zusammenhänge aufzuschlüsseln.

So erreichen Sie uns

Das **Statistische Landesamt Berlin** befindet sich im „Bildungs- und Verwaltungszentrum Friedrichsfelde“ im Bezirk Lichtenberg-Hohenschönhausen (Nähe Tierpark Friedrichsfelde).

**Statistisches Landesamt Berlin
Alt-Friedrichsfelde 60
10315 Berlin**

Verkehrsverbindungen:

U-Bahn, Linie U 5 bis Bahnhof „Friedrichsfelde“ (ca. 15 Minuten Fußweg),

S-Bahn, Linien S 5, S 7, S 75 bis Bahnhof „Friedrichsfelde-Ost“ (Anschluss Bus 108 bis Haltestelle „Bildungs- und Verwaltungszentrum“),

Straßenbahn, Linien M17, 27 bis Haltestelle „Tierpark Berlin“,

Bus, Linie 108 bis Haltestelle „Bildungs- und Verwaltungszentrum“ oder Linie 194 bis Haltestelle „Am Tierpark / Alfred-Kowalke-Straße“.

Veröffentlichungen

Sie können alle Publikationen des Statistischen Landesamtes in unserer **Bibliothek** einsehen.

Öffnungszeiten:

montags bis mittwochs
von 9 bis 15 Uhr,
donnerstags
von 9 bis 17 Uhr
und freitags
von 9 bis 14 Uhr.

Telefon: (030) 9021 3540.

Hier stehen darüber hinaus auch die Veröffentlichungen der anderen Statistischen Ämter der Länder und des Bundes zur Verfügung, ebenso internationale Publikationen, insbesondere Standardwerke zur statistischen Methodenlehre und zu Wirtschafts- und Sozialwissenschaften. Ein aktuelles Verzeichnis unserer Veröffentlichungen ist bei der

Zentralen Information und Beratung zu erhalten.

Im **Internet** ist das Statistische Landesamt Berlin darüber hinaus mit Eckdaten für Berlin und Online-Datenbanken vertreten:

www.statistik-berlin.de

Informationen zu dieser Veröffentlichung

Fachbereich Hochschulen:

Telefon: (030) 9021 3404/3391

Telefax: (030) 9021 3272

E-Mail Internet:

hochschulen@statistik-berlin.de

Auskunftsstelle:

Zentrale Information und Beratung

Haus 3, Erdgeschoss

Zimmer 3.005,

Telefon: (030) 9021 3434

Telefax: (030) 9021 3655

E-Mail: info@statistik-berlin.de

Zeichenerklärung

- nichts vorhanden
- () Aussagewert ist eingeschränkt
- . Zahlenwert unbekannt oder geheimgehalten
- x Tabellenfach gesperrt, weil Aussage nicht sinnvoll
- / Zahlenwert nicht sicher genug
- 0 weniger als die Hälfte von 1 in der letzten besetzten Stelle, jedoch mehr als nichts
- p vorläufige Zahl
- ... Angabe fällt später an
- r berichtigte Zahl
- s geschätzte Zahl

Inhaltsverzeichnis

	Seite
Information und Beratung	2
Erläuterungen	4
Allgemeine Hinweise	4
Definitionen	5
Erhebungsmerkmale	5
Datenangebot aus dem Sachgebiet	57
Datenangebot	57
Lieferung	57
Kosten	57
Information und Beratung	57
Weitere Veröffentlichungen zum Thema	57
Allgemeines Informationsangebot	58
Bestellung	59
Liefer- und Zahlungsbedingungen	59
Grafiken	
1 Bestandene Prüfungen in Prüfungsjahren 1993 bis 2004 nach Prüfungsgruppen bzw. -arten	7
2 Bestandene Prüfungen nach Prüfungsgruppen bzw. -arten und Note der Abschlussprüfung	7
3 Bestandene Prüfungen nach Hochschularten und Note der Abschlussprüfung	8
4 Bestandene Prüfungen nach Fächergruppen und Note der Abschlussprüfung	8
5 Studiendauer der Erstabsolventen in Prüfungsjahren 1993 bis 2004 nach Hochschularten	9
6 Studiendauer der Erstabsolventen in Prüfungsjahren 1993 bis 2004 nach Fächergruppen	9
7 Habilitationen nach Fächergruppen (in %)	10
8 Habilitierte mit Beschäftigungsverhältnis an Hochschule der Habilitation 1992 bis 2004 (in %)	10
Systematiken	
Übersicht Prüfungsgruppen und Abschlussprüfungen	6
Tabellen	
1 Prüfungen von 1993 bis 2004 nach Prüfungsgruppen bzw. -arten und Prüfungserfolg	11
2 Abgelegte Prüfungen nach Prüfungsgruppen bzw. -arten, Hochschulen und Prüfungserfolg	16
3.1 Abgelegte Prüfungen (außer Lehramt) nach Hochschularten, Prüfungsgruppen bzw. -arten, 1. Studienfach und Prüfungserfolg	18
3.2 Abgelegte Lehramtsprüfungen nach Hochschul- sowie Prüfungsarten und Prüfungserfolg	25
4.1 Bestandene Prüfungen im Erststudium (außer Lehramt) nach Hochschularten, Fächergruppen, Prüfungsgruppen bzw. -arten u. Fachsemestern	26
4.2 Bestandene Lehramtsprüfungen im Erststudium nach Hochschularten, Fächergruppen, Prüfungen und Fachsemestern	30
5.1 Absolventen mit bestandener Prüfung (außer Lehramt) nach Hochschul- sowie Studiumsarten, Fächergruppen, Prüfungsgruppen bzw. -arten, Durchschnittsalter und Angaben zum Studienverlauf	32
5.2 Absolventen mit bestandener Lehramtsprüfung nach Hochschul- sowie Studiumsarten, Fächergruppen, Prüfungen, Durchschnittsalter und Angaben zum Studienverlauf	40
6 Bestandene Prüfungen nach Hochschularten, Fächergruppen und Prüfungsgruppen bzw. -arten	43
7.1 Abgelegte Prüfungen (außer Lehramt) nach Hochschularten, Prüfungsgruppen bzw. -arten, Fächergruppen und Note der Abschlussprüfung	49
7.2 Abgelegte Lehramtsprüfungen nach Hochschul- sowie Prüfungsarten, Fächergruppen und Note der Abschlussprüfung	54
8.1 Habilitationen nach Fächergruppen, Hochschulen und Durchschnittsalter der Habilitierten	56
8.2 Habilitationen nach Beschäftigungsverhältnissen und Hochschulen	56

Impressum

Berliner Statistik
Statistischer Bericht
B III 3 - j 2004

Herausgeber

Statistisches Landesamt Berlin
Alt-Friedrichsfelde 60
10315 Berlin

Erscheinungsfolge

jährlich

Preis

8,00 EUR

Bestell Nr.

160.3

© Statistisches Landesamt Berlin

Für nichtgewerbliche Zwecke sind Vervielfältigung und unentgeltliche Verbreitung, auch auszugsweise, nur mit Quellenangabe gestattet. Die Verbreitung, auch auszugsweise, über elektronische Systeme/Datenträger bedarf der vorherigen Zustimmung. Alle übrigen Rechte bleiben vorbehalten.

Erläuterungen

Allgemeine Hinweise

Aufgabe und Ziel der Statistik

Die Prüfungsstatistik wird für Zwecke der Planung im Hochschulbereich als Teil der bundeseinheitlichen Hochschulstatistik durchgeführt.

Das Erhebungs- und Aufbereitungsprogramm ist so gestaltet, dass die erhobenen Daten für Entscheidungen in Bund, Ländern und in den Hochschulen herangezogen werden können. Insbesondere ist in diesem Zusammenhang die Aufstellung der Hochschulentwicklungs- und Hochschulgesamtpläne zu nennen. Darüber hinaus sind die Ergebnisse der Prüfungsstatistik für die verschiedensten öffentlichen und privaten Einrichtungen von Bedeutung, unter anderem für die Hochschulrektorenkonferenz, die Ständige Konferenz der Kultusminister, den Wissenschaftsrat und die Hochschul-Informationssystem GmbH. Gleichzeitig werden sie als Grundlage für Analysen, Prognosen und andere wissenschaftliche Darstellungen sowie für soziodemographische und bildungspolitische Untersuchungen verwendet.

Rechtsgrundlage

Rechtsgrundlage der Erhebung ist das Hochschulstatistikgesetz (HStatG) vom 2. November 1990 (BGBl. I S. 2414), zuletzt geändert durch Artikel 2 des Gesetzes vom 25. Juni 2005 (BGBl. I S. 1860) in Verbindung mit dem Gesetz über die Statistik für Bundeszwecke (Bundesstatistikgesetz - BStatG) vom 22. Januar 1987 (BGBl. I S. 462, 565), zuletzt geändert durch Artikel 2 des Gesetzes vom 9. Juni 2005 (BGBl. I S. 1534).

Periodizität

Diese Statistik wird jährlich erhoben.

Berichtskreis

Zur Meldung verpflichtet sind:

Universitäten: Freie Universität, Technische Universität, Humboldt-Universität, Charité-Universitätsmedizin, ESCP-EAP Europäische Wirtschaftshochschule, European School of Management and Technology

Kunsthochschulen: Universität der Künste, Kunsthochschule Berlin-Weißensee, Hochschule für Musik „Hanns Eisler“, Hochschule für Schauspielkunst „Ernst Busch“

Fachhochschulen (ohne Verwaltungsfachhochschulen): Technische Fachhochschule, Fachhochschule für Technik und Wirtschaft, Fachhochschule für Wirtschaft, Alice-Salomon-Fachhochschule für Sozialarbeit und Sozialpädagogik, Steinbeis-Hochschule, OTA Hochschule, Evangelische Fachhochschule für Sozialarbeit und Sozialpädagogik, Katholische Fachhochschule für Sozialwesen, Mediadesign Hochschule

Verwaltungsfachhochschulen: Fachhochschule für Verwaltung und Rechtspflege, Fachhochschule des Bundes für öffentliche Verwaltung – Fachbereich Sozialversicherung

Sonstige deutsche Hochschulen: Bei den Absolventen der sonstigen deutschen Hochschulen handelt es sich um Lehrer mit 2. Staatsexamen, die eine Erweiterungsprüfung für ein drittes Fach abgelegt haben ohne neuerliche Immatrikulation an einer Hochschule.

Staatliche und kirchliche Prüfungsämter

Systematiken

Für Zwecke der Studierenden- und Prüfungsstatistik wird in Berlin eine bundeseinheitliche Fächersystematik benutzt, nach der alle Studienfächer entsprechenden Schlüsselpositionen zugeordnet werden. Mehrere verwandte Fächer sind zu Studienbereichen und diese zu neun Fächergruppen zusammengefasst. Die nachgewiesenen Prüfungsgruppen und Abschlussprüfungen entsprechen der bundeseinheitlichen für die Studierenden- und Prüfungsstatistik festgelegten Systematik (Übersicht).

Qualität der Statistik

Angaben dieser Statistik werden von den Hochschulen aus ihren Verwaltungsunterlagen für das Statistische Landesamt zusammengestellt. Daraus folgt, dass bei den Merkmalen, die für die Verwaltung der Hochschule von Bedeutung sind, eine große Genauigkeit gegeben ist. Dagegen treten bei Angaben, die für die Hochschulverwaltung keine oder nur eine untergeordnete Rolle spielen, Ungenauigkeiten auf bzw. fehlen die Angaben ganz; insbesondere bei den drei großen Universitäten. Eine individuelle Korrektur der Fehler ist wegen ihrer großen Anzahl nicht möglich und muss daher maschinell durchgeführt werden.

Methodische Hinweise

Die in den Tabellen 5.1 bzw. 5.2 (Spalten 5 bis 8) ausgewiesenen Durchschnittswerte beziehen sich nur auf Datensätze, in denen diese Angaben vollständig vorliegen.

Hinweise auf andere Veröffentlichungen

Der Inhalt dieses Berichtes ist auf Wunsch auch als Datei erhältlich. Darüber hinaus werden halbjährlich bzw. jährlich im Rahmen der Hochschulstatistik die Statistischen Berichte zu Studierenden und Personal an Hochschulen in Berlin veröffentlicht.

Ergebnisse der Prüfungsstatistik für das gesamte Bundesgebiet enthält die vom Statistischen Bundesamt herausgegebene Reihe 4.2 „Prüfungen an Hochschulen“ der Fachserie „Bildung und Kultur“.

Definitionen

Hochschulen

Alle nach Landesrecht anerkannten Hochschulen unabhängig von der Trägerschaft.

Charité-Universitätsmedizin Berlin ist seit 2003 eine gemeinsame Einrichtung von Freier Universität und Humboldt-Universität, angesiedelt an vier Standorten: Campus Benjamin Franklin, Campus Berlin-Buch, Campus Charité Mitte und Campus Virchow-Klinikum.

Habilitation

Akademisches Examen, mit dem die Befähigung nachgewiesen wird, ein wissenschaftliches Fach in Forschung und Lehre selbständig vertreten zu können. Die Habilitationen werden kalenderjährlich erfasst.

Prüfung

Alle Prüfungen, die eine Hochschulausbildung abschließen, sowie Promotionen. Erfasst werden die bestandenen sowie die endgültig nicht bestandenen Prüfungen.

Prüfungsjahr

Daten über Prüfungen werden in jedem Semester erhoben. Für die Darstellung der Ergebnisse werden das Wintersemester und das folgende Sommersemester zusammengefasst. Prüfungsjahr 2004 ist Wintersemester 2003/2004 und Sommersemester 2004.

Prüfungszeit

Die in diesem Bericht ausgewiesenen Hochschul- und Fachsemester schließen die Prüfungssemester ein. Unter Prüfungszeit ist die Zeit zwischen Anmeldung zur Prüfung und offizieller Feststellung des Gesamtergebnisses der Prüfung zu verstehen.

Praktikum

Die Angaben für Hochschul- und Fachsemester schließen auch Zeiten der praktischen Ausbildung außerhalb der Hochschule ein, sofern diese nach der Immatrikulation und vor dem Prüfungsabschluss abgeleistet werden. Bei den Staatsexamina in Humanmedizin, Lebensmittelchemie und Pharmazie ist z.B. ein einjähriges Praktikum in den Hochschul- und Fachsemesterzahlen enthalten.

Hochschulsemester

Hochschulsemester geben die gesamte bisherige Verweilzeit an Hochschulen (einschließlich Fachhochschulen) in der Bundesrepublik Deutschland an, nicht jedoch die Verweilzeit an ausländischen Hochschulen. Sie müssen sich nicht auf das Studienfach im Erhebungssemester beziehen. Das

Sommersemester (SS) umfasst jeweils die Monate April bis September, das Wintersemester (WS) die Monate Oktober bis März.

Fachsemester

Fachsemester sind erbrachte Studienzeiten im Hinblick auf die angestrebte Abschlussprüfung in dem betreffenden Studienfach; dazu können auch Semester aus einem früheren Studium gehören, sofern sie angerechnet werden. Im Ausland verbrachte, auf das Studium angerechnete Semester zählen im Gegensatz zur Berechnung der Hochschulsemester als Fachsemester.

Erhebungsmerkmale

Hochschulen

- Universitäten
- Kunsthochschulen
- Fachhochschulen (ohne Verwaltungsfachhochschulen)
- Verwaltungsfachhochschulen

Fächergruppen

- Studienbereiche
- 1.Studienfach

Prüfungsgruppen

- Prüfung

Sonstige

- Durchschnittsalter
- Erststudium/weiteres Studium
- Fach- und Hochschulsemester
- Lehramt
- Studienverlauf
- Prüfungserfolg
- Note der Abschlussprüfung
- Habilitationen

Übersicht Prüfungsgruppen und Abschlussprüfungen Stand: 2004

<u>Prüfungsgruppe</u> Abschlussprüfung	<u>Prüfungsgruppe</u> Abschlussprüfung
<u>Diplom (U) und entsprechende Abschlussprüfungen</u> <ul style="list-style-type: none"> * Magister Lizentiat * Kirchliche Prüfung * Staatsexamen/1.Staatsprüfung Staatsexamen (einphasige Ausbildung) Fakultätsprüfung * Diplom (U) * Diplom I (U-GH) * Diplom (U) - Dolmetscher * Diplom (U) - Übersetzer Akad. geprüfter Übersetzer * Diplom (U) - Lehrer Abschlussprüfung ohne akad. Grad 	<u>Staatliche Lehramtsprüfungen (LA) Grund- und Hauptschulen/Primarstufe</u> <ul style="list-style-type: none"> * LA Grund- und Hauptschulen <i>Amt des Lehrers</i> LA Grundschulen LA Hauptschulen LA Grundstufe/Primarstufe
<u>Promotionen</u> <ul style="list-style-type: none"> * Promotion (Abschlussprüfung vorausgesetzt) * Promotion ohne vorausgesetzte Abschlussprüfung 	<u>Stufenübergreifendes Lehramt Sekundarstufe I/Grundschulen bzw. Primarstufe</u> <ul style="list-style-type: none"> LA Sekundarstufe I/Primarstufe LA Grundschulen/Sekundarstufe I
<u>Künstlerischer Abschluss</u> <ul style="list-style-type: none"> * Diplom (KH) Akademiebrief (KH) * Bühnen-/Konzert-/Opernreifeprüfung * Privatmusiklehrerprüfung * Kirchenmusikprüfung A * Kirchenmusikprüfung B * Solistenprüfung Staatliche Prüfung für künstlerische Abschlüsse * Meisterschüler Kunstpädagogische Prüfung * Sonstiger künstlerischer Abschluss 	<u>Lehramt Realschulen/Sekundarstufe I</u> <ul style="list-style-type: none"> * LA Realschulen <i>Amt des Lehrers mit fachwissenschaftlicher Ausbildung in zwei Fächern</i> LA Haupt- u. Realschulen/Unterstufe u. Mittelstufe Gymnasien LA Mittelstufe/Sekundarstufe I
<u>Fachhochschulabschluss</u> <ul style="list-style-type: none"> * Diplom (FH) Diplom (FH) - Dolmetscher Diplom (FH) - Übersetzer * Staatliche Laufbahnprüfung (Verwaltungsfachhochschulen) * Sonstiger Fachhochschulabschluss 	<u>Stufenübergreifendes Lehramt Sekundarstufe II/Sekundarstufe I</u> <ul style="list-style-type: none"> LA Sekundarstufe II/Sekundarstufe I
<u>Bachelorabschluss</u> <ul style="list-style-type: none"> * Bachelor an Universitäten * Bachelor an Kunsthochschulen * Bachelor an Fachhochschulen 	<u>Lehramt Gymnasien/Sekundarstufe II, allgemeinbildende Schulen</u> <ul style="list-style-type: none"> * LA Gymnasien <i>Amt des Studienrats</i> LA Oberstufe/Sekundarstufe II, allgemeinbildende Schulen
<u>Masterrabschluss</u> <ul style="list-style-type: none"> * Master an Universitäten (ohne vorausgesetzte Abschlussprüfung) * Master an Universitäten (Abschlussprüfung vorausgesetzt) * Master an Kunst-HS (ohne vorausgesetzte Abschlussprüfung) * Master an Kunst-HS (Abschlussprüfung vorausgesetzt) * Master an Fach-HS (ohne vorausgesetzte Abschlussprüfung) * Master an Fach-HS (Abschlussprüfung vorausgesetzt) 	<u>Lehramt Sonderschulen</u> <ul style="list-style-type: none"> * LA Sonderschulen <i>Amt des Lehrers an Sonderschulen</i>
<u>Sonstiger Abschluss</u> <ul style="list-style-type: none"> * Abschlusszeugnis/Zertifikat * Sonstiger Abschluss in Deutschland Abschlussprüfung im Ausland Keine Abschlussprüfung möglich bzw. angestrebt 	<u>Lehramt Berufliche Schulen/Sekundarstufe II, berufliche Schulen</u> <ul style="list-style-type: none"> * LA Berufliche Schulen <i>Amt des Studienrats mit einer beruflichen Fachrichtung</i> LA Oberstufe/Sekundarstufe II, berufliche Schulen
	<u>Lehramt Master</u> <ul style="list-style-type: none"> * LA Master
	<u>Sonstige Lehrämter nach Schularten/Schulstufen</u> <ul style="list-style-type: none"> * Sonstige Staatsprüfungen nach Schularten/Schulstufen * LA Realschulen (nach abgelegtem 2.Staatsexamen) <i>Amt des Lehrers mit fachwissenschaftlicher Ausbildung in zwei Fächern</i>

*) Abschlussprüfungen, die an Hochschulen bzw. Prüfungsämtern in Berlin abgelegt werden können. Abweichend von den bundeseinheitlichen Definitionen gelten in Berlin für die Lehramtsprüfungen nach der 1. LehrerPO 1982 vom 28.9.1982 (GVBl. S. 1650) die kursiv angegebenen Bezeichnungen.

1 Bestandene Prüfungen in Berlin in Prüfungsjahren 1993 bis 2004 nach Prüfungsgruppen bzw. -arten

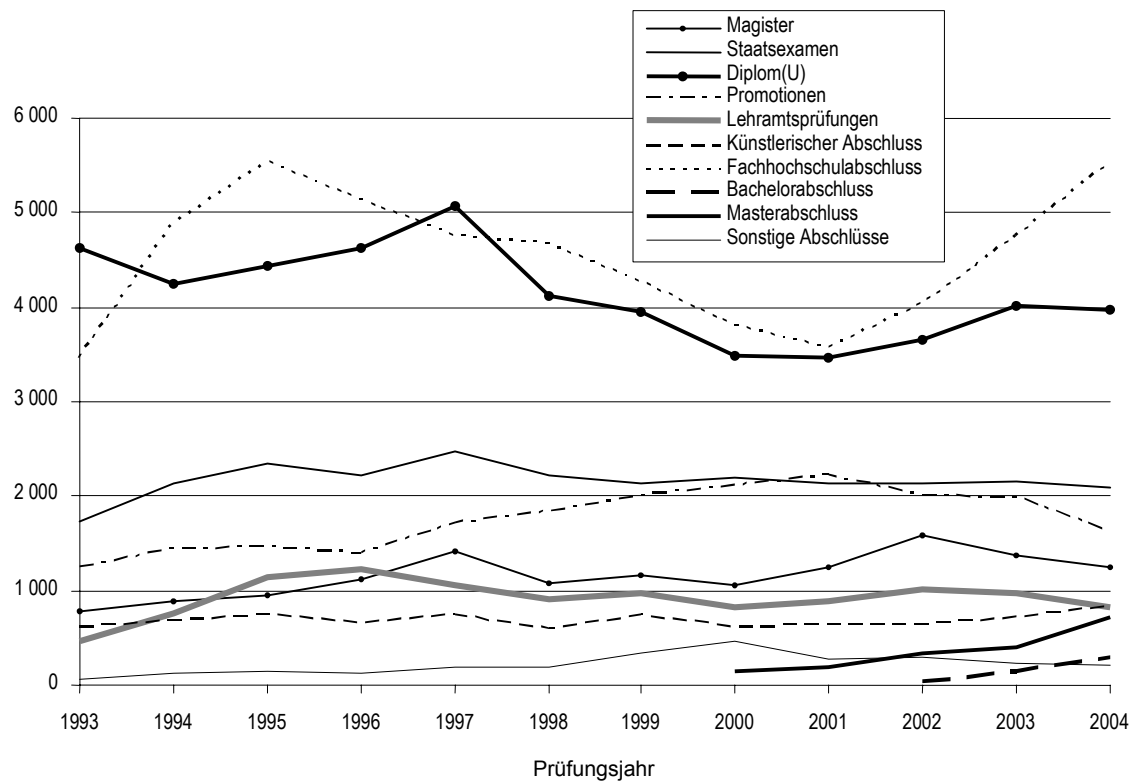

2 Bestandene Prüfungen in Berlin im Prüfungsjahr 2004 nach Prüfungsgruppen bzw. -arten und Note¹⁾ der Abschlussprüfung

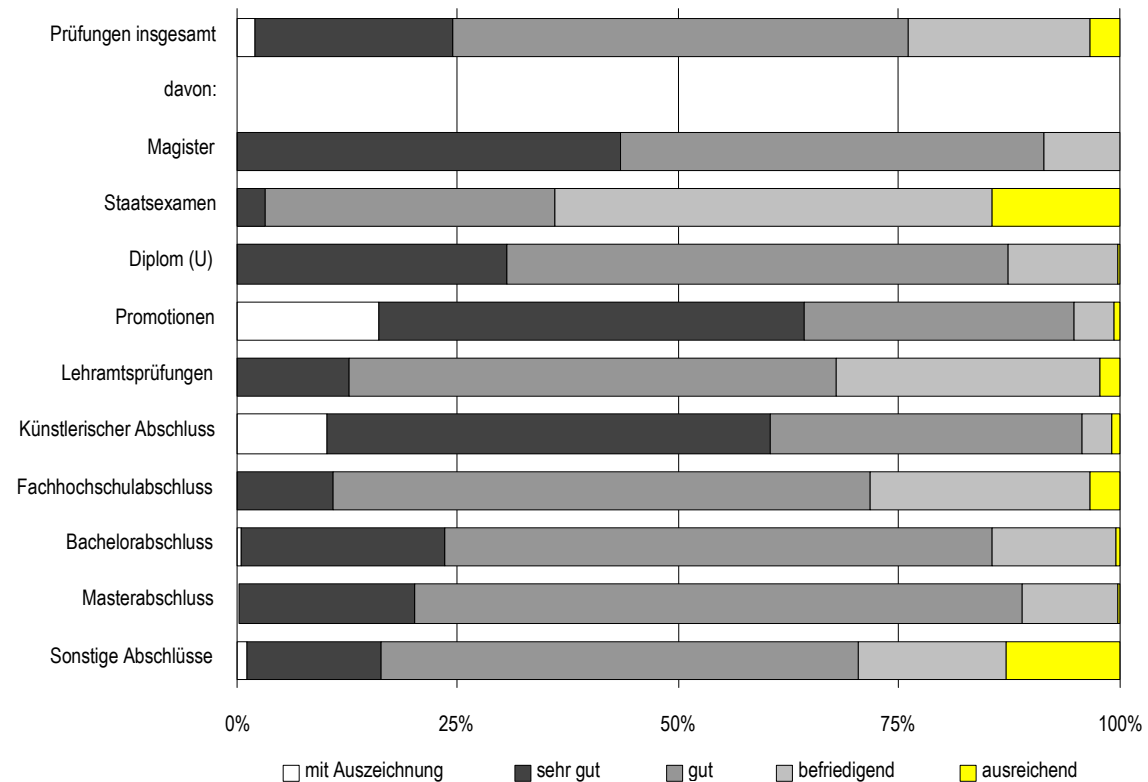

1) ohne "Note nicht bekannt"

3 Bestandene Prüfungen in Berlin im Prüfungsjahr 2004 nach Hochschularten und Note¹⁾ der Abschlussprüfung

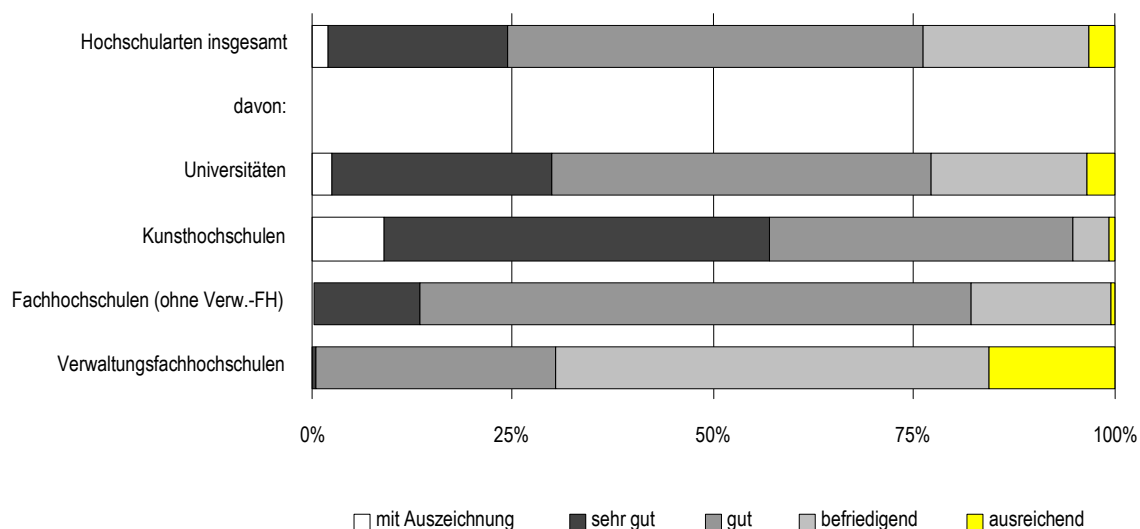

4 Bestandene Prüfungen in Berlin im Prüfungsjahr 2004 nach Fächergruppen und Note¹⁾ der Abschlussprüfung

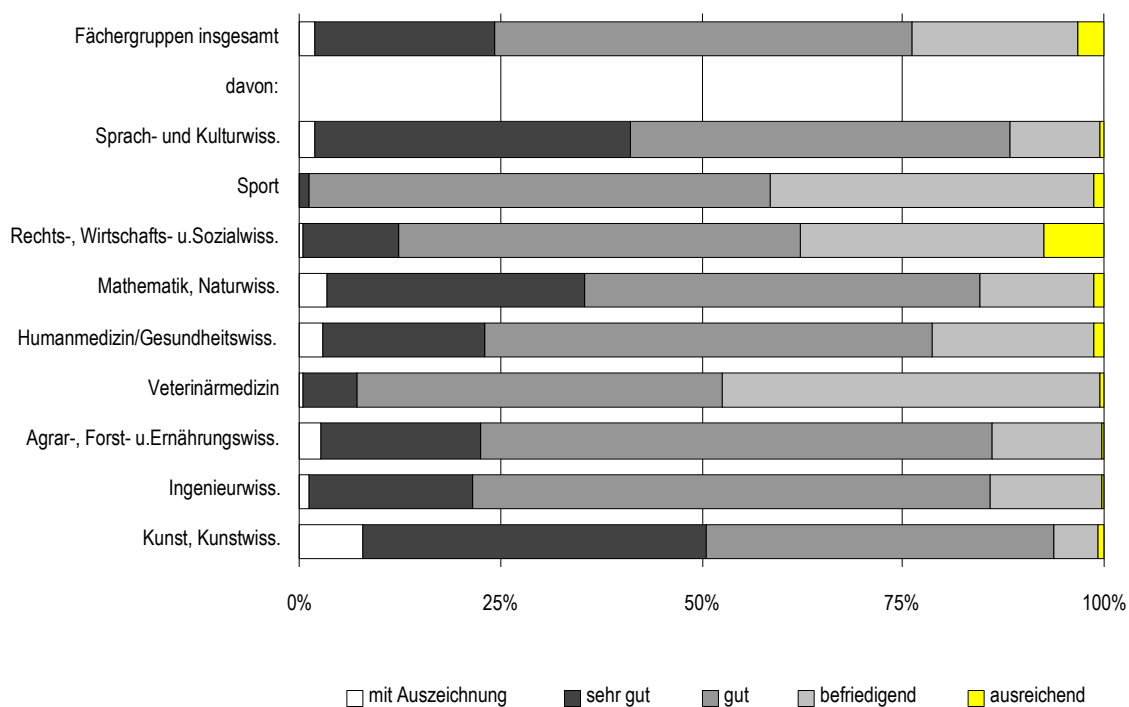

1) ohne „Note nicht bekannt“

5 Studiendauer der Erstabsolventen in Berlin in Prüfungsjahren 1993 bis 2004 nach Hochschularten

Fachsemester

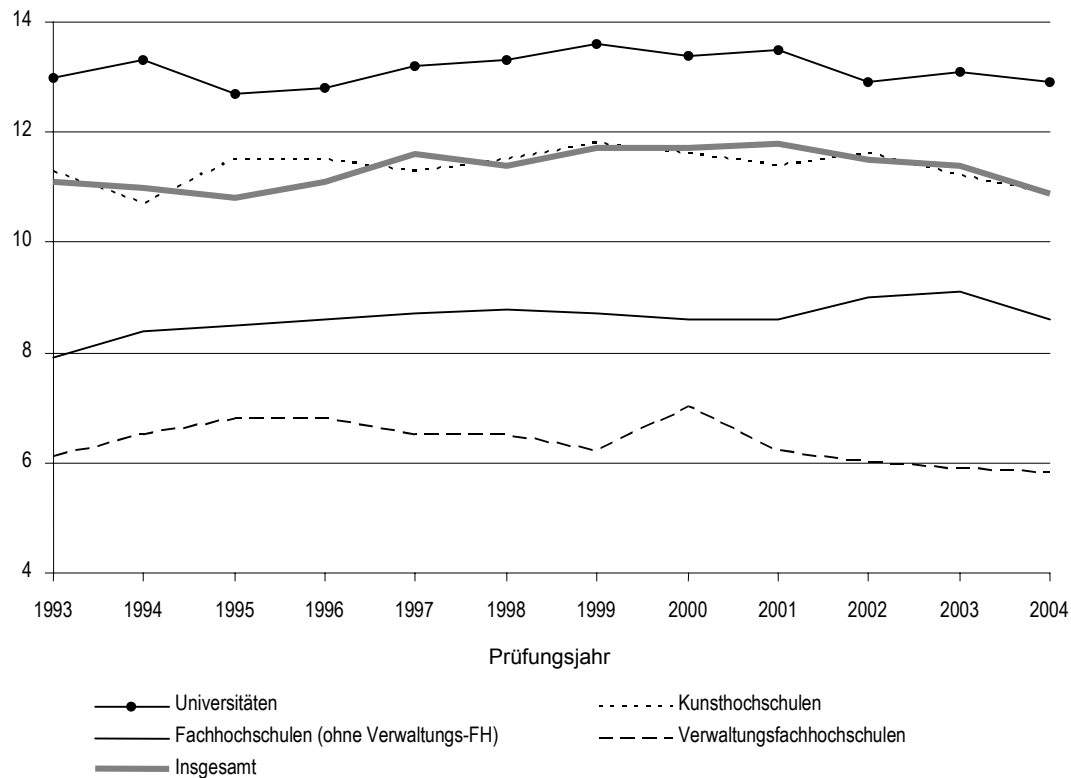

6 Studiendauer der Erstabsolventen in Berlin in Prüfungsjahren 1993 bis 2004 nach Fächergruppen

Fachsemester

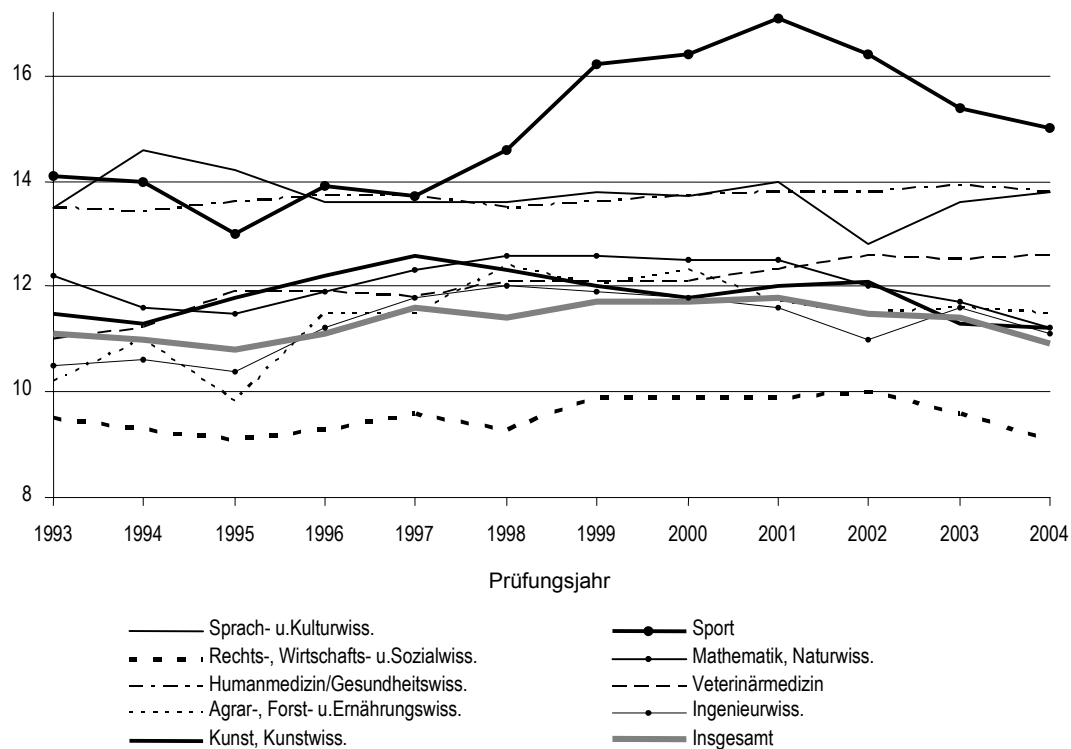

7 Habilitationen in Berlin 2004 nach Fächergruppen (in %)

Insgesamt: 147

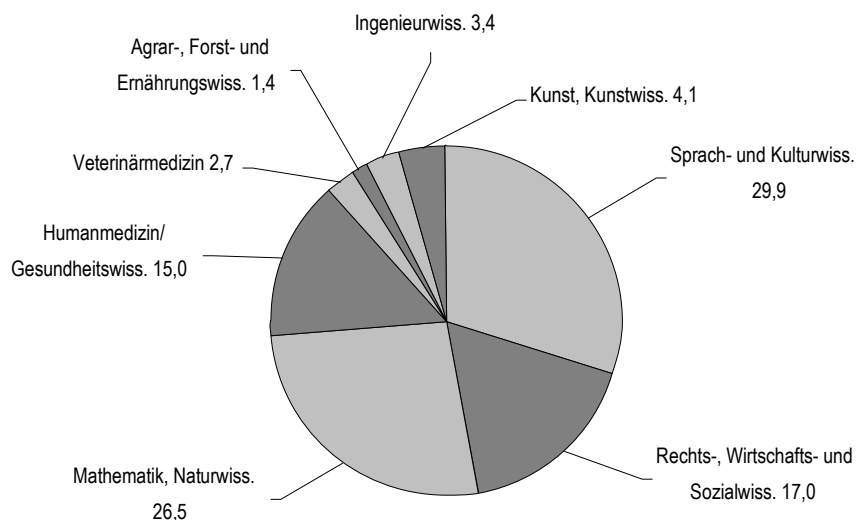
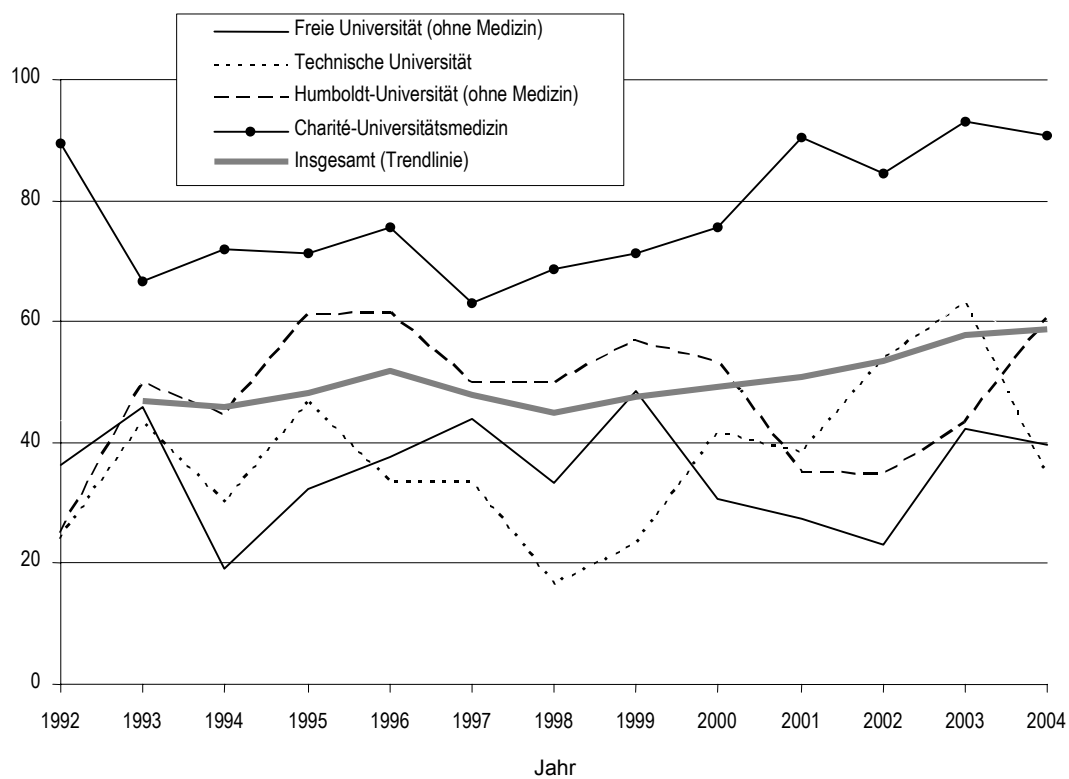
**8 Habilitierte in Berlin mit Beschäftigungsverhältnis an Hochschule der Habilitation 1992 bis 2004 (in %)**

1 Prüfungen an Hochschulen in Berlin von 1993 bis 2004 nach Prüfungsgruppen bzw. -arten u. Prüfungserfolg

Prüfungsjahr	Abgelegte Prüfungen						Darunter bestandene					
	insgesamt		von Deutschen		von Ausländern		zusammen		von Deutschen		von Ausländern	
	ins- gesamt	von Frauen	zu- sammen	von Frauen	zu- sammen	von Frauen	zu- sammen	von Frauen	zu- sammen	von Frauen	zu- sammen	von Frauen
	1	2	3	4	5	6	7	8	9	10	11	12
Magister												
Absolut												
1993.....	785	487	722	451	63	36	785	487	722	451	63	36
1994.....	884	565	833	532	51	33	883	565	832	532	51	33
1995.....	954	612	879	563	75	49	953	611	878	562	75	49
1996.....	1 112	680	1 024	618	88	62	1 111	679	1 024	618	87	61
1997.....	1 419	860	1 305	792	114	68	1 416	858	1 302	790	114	68
1998.....	1 081	652	991	592	90	60	1 079	651	989	591	90	60
1999.....	1 170	716	1 089	655	81	61	1 167	716	1 086	655	81	61
2000.....	1 077	696	948	608	129	88	1 066	691	939	603	127	88
2001.....	1 266	827	1 167	754	99	73	1 247	814	1 150	743	97	71
2002.....	1 602	1 020	1 458	910	144	110	1 579	1 004	1 437	895	142	109
2003.....	1 387	885	1 208	762	179	123	1 378	878	1 205	760	173	118
2004.....	1 237	822	1 116	741	121	81	1 236	822	1 116	741	120	81
Messzahl 1993 = 100												
1993.....	100	100	100	100	100	100	100	100	100	100	100	100
1994.....	113	116	115	118	81	92	112	116	115	118	81	92
1995.....	122	126	122	125	119	136	121	125	122	125	119	136
1996.....	142	140	142	137	140	172	142	139	142	137	138	169
1997.....	181	177	181	176	181	189	180	176	180	175	181	189
1998.....	138	134	137	131	143	167	137	134	137	131	143	167
1999.....	149	147	151	145	129	169	149	147	150	145	129	169
2000.....	137	143	131	135	205	244	136	142	130	134	202	244
2001.....	161	170	162	167	157	203	159	167	159	165	154	197
2002.....	204	209	202	202	229	306	201	206	199	198	225	303
2003.....	177	182	167	169	284	342	176	180	167	169	275	328
2004.....	158	169	155	164	192	225	157	169	155	164	190	225
Staatsexamen (außer Lehramt)												
Absolut												
1993.....	1 743	853	1 673	815	70	38	1 726	847	1 657	809	69	38
1994.....	2 155	1 068	2 065	1 020	90	48	2 134	1 060	2 045	1 012	89	48
1995.....	2 382	1 229	2 295	1 191	87	38	2 352	1 220	2 266	1 182	86	38
1996.....	2 241	1 136	2 148	1 091	93	45	2 223	1 125	2 130	1 080	93	45
1997.....	2 500	1 367	2 379	1 313	121	54	2 469	1 349	2 349	1 296	120	53
1998.....	2 265	1 177	2 164	1 134	101	43	2 215	1 149	2 117	1 109	98	40
1999.....	2 205	1 190	2 118	1 149	87	41	2 139	1 156	2 057	1 116	82	40
2000.....	2 265	1 219	2 144	1 153	121	66	2 199	1 189	2 083	1 127	116	62
2001.....	2 208	1 226	2 095	1 172	113	54	2 140	1 184	2 030	1 132	110	52
2002.....	2 203	1 216	2 075	1 145	128	71	2 133	1 180	2 009	1 111	124	69
2003.....	2 217	1 242	2 101	1 189	116	53	2 161	1 212	2 049	1 161	112	51
2004.....	2 163	1 235	2 057	1 181	106	54	2 088	1 197	1 988	1 148	100	49
Messzahl 1993 = 100												
1993.....	100	100	100	100	100	100	100	100	100	100	100	100
1994.....	124	125	123	125	129	126	124	125	123	125	129	126
1995.....	137	144	137	146	124	100	136	144	137	146	125	100
1996.....	129	133	128	134	133	118	129	133	129	133	135	118
1997.....	143	160	142	161	173	142	143	159	142	160	174	139
1998.....	130	138	129	139	144	113	128	136	128	137	142	105
1999.....	127	140	127	141	124	108	124	136	124	138	119	105
2000.....	130	143	128	141	173	174	127	140	126	139	168	163
2001.....	127	144	125	144	161	142	124	140	123	140	159	137
2002.....	126	143	124	140	183	187	124	139	121	137	180	182
2003.....	127	146	126	146	166	139	125	143	124	144	162	134
2004.....	124	145	123	145	151	142	121	141	120	142	145	129
Diplom (U)												
Absolut												
1993.....	4 634	1 856	4 235	1 746	399	110	4 618	1 852	4 229	1 744	389	108
1994.....	4 288	1 513	3 848	1 368	440	145	4 257	1 507	3 821	1 362	436	145
1995.....	4 459	1 572	4 001	1 424	458	148	4 429	1 566	3 981	1 420	448	146
1996.....	4 650	1 693	4 204	1 526	446	167	4 627	1 685	4 185	1 518	442	167
1997.....	5 097	1 806	4 546	1 633	551	173	5 068	1 795	4 522	1 624	546	171
1998.....	4 141	1 592	3 687	1 429	454	163	4 115	1 587	3 667	1 424	448	163
1999.....	3 988	1 611	3 539	1 430	449	181	3 952	1 603	3 510	1 424	442	179
2000.....	3 541	1 396	3 044	1 226	497	170	3 492	1 382	3 002	1 213	490	169
2001.....	3 518	1 397	3 015	1 195	503	202	3 468	1 383	2 977	1 184	491	199
2002.....	3 722	1 670	3 230	1 485	492	185	3 659	1 648	3 189	1 472	470	176
2003.....	4 046	1 859	3 505	1 654	541	205	4 020	1 848	3 490	1 647	530	201
2004.....	4 000	1 755	3 442	1 539	558	216	3 971	1 748	3 420	1 533	551	215

Noch: 1 Prüfungen an Hochschulen in Berlin von 1993 bis 2004 nach Prüfungsgruppen bzw. -arten und Prüfungserfolg

Prüfungsjahr	Abgelegte Prüfungen						Darunter bestandene					
	insgesamt		von Deutschen		von Ausländern		zusammen		von Deutschen		von Ausländern	
	ins- gesamt	von Frauen	zu- sammen	von Frauen	zu- sammen	von Frauen	zu- sammen	von Frauen	zu- sammen	von Frauen	zu- sammen	von Frauen
	1	2	3	4	5	6	7	8	9	10	11	12
Noch: Diplom (U)												
Messzahl 1993 = 100												
1993.....	100	100	100	100	100	100	100	100	100	100	100	100
1994.....	93	82	91	78	110	132	92	81	90	78	112	134
1995.....	96	85	94	82	115	135	96	85	94	81	115	135
1996.....	100	91	99	87	112	152	100	91	99	87	114	155
1997.....	110	97	107	94	138	157	110	97	107	93	140	158
1998.....	89	86	87	82	114	148	89	86	87	82	115	151
1999.....	86	87	84	82	113	165	86	87	83	82	114	166
2000.....	76	75	72	70	125	155	76	75	71	70	126	156
2001.....	76	75	71	68	126	184	75	75	70	68	126	184
2002.....	80	90	76	85	123	168	79	89	75	84	121	163
2003.....	87	100	83	95	136	186	87	100	83	94	136	186
2004.....	86	95	81	88	140	196	86	94	81	88	142	199
Sonstige Diplom (U) und entsprechende Abschlussprüfungen												
Absolut												
1993.....	21	7	19	5	2	2	21	7	19	5	2	2
1994.....	62	34	62	34	-	-	61	34	61	34	-	-
1995.....	83	43	82	42	1	1	83	43	82	42	1	1
1996.....	84	41	83	41	1	-	83	40	82	40	1	-
1997.....	84	53	81	50	3	3	84	53	81	50	3	3
1998.....	101	60	97	59	4	1	101	60	97	59	4	1
1999.....	129	82	125	80	4	2	129	82	125	80	4	2
2000.....	86	50	82	46	4	4	86	50	82	46	4	4
2001.....	94	57	86	52	8	5	94	57	86	52	8	5
2002.....	80	65	67	52	13	13	80	65	67	52	13	13
2003.....	87	54	80	51	7	3	86	54	79	51	7	3
2004.....	68	57	57	49	11	8	66	57	56	49	10	8
Messzahl 1993 = 100												
1993.....	100	100	100	100	100	100	100	100	100	100	100	100
1994.....	295	486	326	680	-	-	290	486	321	680	-	-
1995.....	395	614	432	840	50	50	395	614	432	840	50	50
1996.....	400	586	437	820	50	-	395	571	432	800	50	-
1997.....	400	757	426	1 000	150	150	400	757	426	1 000	150	150
1998.....	481	857	511	1 180	200	50	481	857	511	1 180	200	50
1999.....	614	1 171	658	1 600	200	100	614	1 171	658	1 600	200	100
2000.....	410	714	432	920	200	200	410	714	432	920	200	200
2001.....	448	814	453	1 040	400	250	448	814	453	1 040	400	250
2002.....	381	929	353	1 040	650	650	381	929	353	1 040	650	650
2003.....	414	771	421	1 020	350	150	410	771	416	1 020	350	150
2004.....	324	814	300	980	550	400	314	814	295	980	500	400
Promotionen												
Absolut												
1993.....	1 248	389	1 106	359	142	30	1 244	385	1 102	355	142	30
1994.....	1 432	488	1 273	457	159	31	1 432	488	1 273	457	159	31
1995.....	1 451	508	1 309	472	142	36	1 450	508	1 308	472	142	36
1996.....	1 402	481	1 276	450	126	31	1 402	481	1 276	450	126	31
1997.....	1 717	600	1 564	556	153	44	1 716	600	1 564	556	152	44
1998.....	1 840	704	1 695	666	145	38	1 837	702	1 693	664	144	38
1999.....	2 009	775	1 844	730	165	45	2 008	775	1 843	730	165	45
2000.....	2 107	804	1 944	756	163	48	2 105	804	1 942	756	163	48
2001.....	2 213	866	2 015	794	198	72	2 213	866	2 015	794	198	72
2002.....	2 017	851	1 798	764	219	87	2 013	850	1 794	763	219	87
2003.....	1 986	873	1 750	768	236	105	1 984	872	1 749	767	235	105
2004.....	1 630	693	1 388	598	242	95	1 628	692	1 388	598	240	94
Messzahl 1993 = 100												
1993.....	100	100	100	100	100	100	100	100	100	100	100	100
1994.....	115	125	115	127	112	103	115	127	116	129	112	103
1995.....	116	131	118	131	100	120	117	132	119	133	100	120
1996.....	112	124	115	125	89	103	113	125	116	127	89	103
1997.....	138	154	141	155	108	147	138	156	142	157	107	147
1998.....	147	181	153	186	102	127	148	182	154	187	101	127
1999.....	161	199	167	203	116	150	161	201	167	206	116	150
2000.....	169	207	176	211	115	160	169	209	176	213	115	160
2001.....	177	223	182	221	139	240	178	225	183	224	139	240
2002.....	162	219	163	213	154	290	162	221	163	215	154	290
2003.....	159	224	158	214	166	350	159	226	159	216	165	350
2004.....	131	178	125	167	170	317	131	180	126	168	169	313

Noch: 1 Prüfungen an Hochschulen in Berlin von 1993 bis 2004 nach Prüfungsgruppen bzw. -arten und Prüfungserfolg

Prüfungsjahr	Abgelegte Prüfungen						Darunter bestandene					
	insgesamt		von Deutschen		von Ausländern		zusammen		von Deutschen		von Ausländern	
	ins- gesamt	von Frauen	zu- sammen	von Frauen	zu- sammen	von Frauen	zu- sammen	von Frauen	zu- sammen	von Frauen	zu- sammen	von Frauen
	1	2	3	4	5	6	7	8	9	10	11	12
Staatliche Lehramtsprüfungen												
Absolut												
1993.....	465	317	463	316	2	1	455	312	453	311	2	1
1994.....	762	542	761	541	1	1	759	540	758	539	1	1
1995.....	1 155	805	1 150	802	5	3	1 139	794	1 134	791	5	3
1996.....	1 241	861	1 230	852	11	9	1 215	845	1 204	836	11	9
1997.....	1 057	750	1 055	749	2	1	1 049	744	1 047	743	2	1
1998.....	931	661	927	658	4	3	912	646	908	643	4	3
1999.....	974	691	963	684	11	7	974	691	963	684	11	7
2000.....	842	585	824	573	18	12	831	578	814	567	17	11
2001.....	909	651	896	639	13	12	888	633	875	621	13	12
2002.....	1 035	749	1 020	736	15	13	1 005	732	992	721	13	11
2003.....	977	739	965	730	12	9	966	734	954	725	12	9
2004.....	879	630	865	618	14	12	823	592	811	582	12	10
Messzahl 1993 = 100												
1993.....	100	100	100	100	100	100	100	100	100	100	100	100
1994.....	164	171	164	171	50	100	167	173	167	173	50	100
1995.....	248	254	248	254	250	300	250	254	250	254	250	300
1996.....	267	272	266	270	550	900	267	271	266	269	550	900
1997.....	227	237	228	237	100	100	231	238	231	239	100	100
1998.....	200	209	200	208	200	300	200	207	200	207	200	300
1999.....	209	218	208	216	550	700	214	221	213	220	550	700
2000.....	181	185	178	181	900	1 200	183	185	180	182	850	1 100
2001.....	195	205	194	202	650	1 200	195	203	193	200	650	1 200
2002.....	223	236	220	233	750	1 300	221	235	219	232	650	1 100
2003.....	210	233	208	231	600	900	212	235	211	233	600	900
2004.....	189	199	187	196	700	1 200	181	190	179	187	600	1 000
Künstlerischer Abschluss												
Absolut												
1993.....	625	299	557	261	68	38	609	290	541	252	68	38
1994.....	674	345	560	281	114	64	674	345	560	281	114	64
1995.....	737	384	637	331	100	53	737	384	637	331	100	53
1996.....	661	358	534	284	127	74	660	358	533	284	127	74
1997.....	735	411	617	342	118	69	734	411	616	342	118	69
1998.....	599	330	499	267	100	63	599	330	499	267	100	63
1999.....	745	418	602	327	143	91	745	418	602	327	143	91
2000.....	605	356	495	285	110	71	605	356	495	285	110	71
2001.....	643	374	525	303	118	71	643	374	525	303	118	71
2002.....	624	368	479	283	145	85	624	368	479	283	145	85
2003.....	714	444	551	337	163	107	714	444	551	337	163	107
2004.....	821	477	607	350	214	127	821	477	607	350	214	127
Messzahl 1993 = 100												
1993.....	100	100	100	100	100	100	100	100	100	100	100	100
1994.....	108	115	101	108	168	168	111	119	104	112	168	168
1995.....	118	128	114	127	147	139	121	132	118	131	147	139
1996.....	106	120	96	109	187	195	108	123	99	113	187	195
1997.....	118	137	111	131	174	182	121	142	114	136	174	182
1998.....	96	110	90	102	147	166	98	114	92	106	147	166
1999.....	119	140	108	125	210	239	122	144	111	130	210	239
2000.....	97	119	89	109	162	187	99	123	91	113	162	187
2001.....	103	125	94	116	174	187	106	129	97	120	174	187
2002.....	100	123	86	108	213	224	102	127	89	112	213	224
2003.....	114	148	99	129	240	282	117	153	102	134	240	282
2004.....	131	160	109	134	315	334	135	164	112	139	315	334
Fachhochschulabschluss												
Absolut												
1993.....	3 472	1 403	3 336	1 369	136	34	3 460	1 396	3 324	1 362	136	34
1994.....	4 950	2 075	4 805	2 037	145	38	4 879	2 038	4 735	2 000	144	38
1995.....	5 566	2 430	5 367	2 375	199	55	5 543	2 420	5 348	2 367	195	53
1996.....	5 164	2 306	4 998	2 253	166	53	5 140	2 301	4 975	2 249	165	52
1997.....	4 785	2 093	4 611	2 043	174	50	4 754	2 073	4 581	2 023	173	50
1998.....	4 708	2 194	4 490	2 128	218	66	4 669	2 181	4 451	2 115	218	66
1999.....	4 313	1 922	4 117	1 856	196	66	4 274	1 917	4 080	1 851	194	66
2000.....	3 841	1 632	3 670	1 574	171	58	3 800	1 619	3 630	1 561	170	58
2001.....	3 614	1 621	3 412	1 549	202	72	3 579	1 614	3 380	1 542	199	72
2002.....	4 057	1 795	3 799	1 705	258	90	4 033	1 791	3 782	1 702	251	89
2003.....	4 780	2 149	4 539	2 073	241	76	4 760	2 142	4 521	2 067	239	75
2004.....	5 580	2 578	5 327	2 467	253	111	5 544	2 568	5 293	2 457	251	111

Noch: 1 Prüfungen an Hochschulen in Berlin von 1993 bis 2004 nach Prüfungsgruppen bzw. -arten und Prüfungserfolg

Prüfungsjahr	Abgelegte Prüfungen						Darunter bestandene					
	insgesamt		von Deutschen		von Ausländern		zusammen		von Deutschen		von Ausländern	
	insgesamt	von Frauen	zusammen	von Frauen	zusammen	von Frauen	zusammen	von Frauen	zusammen	von Frauen	zusammen	von Frauen
	1	2	3	4	5	6	7	8	9	10	11	12
Noch: Fachhochschulabschluss												
Messzahl 1993 = 100												
1993.....	100	100	100	100	100	100	100	100	100	100	100	100
1994.....	143	148	144	149	107	112	141	146	142	147	106	112
1995.....	160	173	161	173	146	162	160	173	161	174	143	156
1996.....	149	164	150	165	122	156	149	165	150	165	121	153
1997.....	138	149	138	149	128	147	137	148	138	149	127	147
1998.....	136	156	135	155	160	194	135	156	134	155	160	194
1999.....	124	137	123	136	144	194	124	137	123	136	143	194
2000.....	111	116	110	115	126	171	110	116	109	115	125	171
2001.....	104	116	102	113	149	212	103	116	102	113	146	212
2002.....	117	128	114	125	190	265	117	128	114	125	185	262
2003.....	138	153	136	151	177	224	138	153	136	152	176	221
2004.....	161	184	160	180	186	326	160	184	159	180	185	326
Bachelorabschluss												
Absolut												
2002.....	40	17	38	16	2	1	40	17	38	16	2	1
2003.....	140	46	132	45	8	1	140	46	132	45	8	1
2004.....	288	103	276	96	12	7	288	103	276	96	12	7
Messzahl 2002 = 100												
2002.....	100	100	100	100	100	100	100	100	100	100	100	100
2003.....	350	271	347	281	400	100	350	271	347	281	400	100
2004.....	720	606	726	600	600	700	720	606	726	600	600	700
Masterabschluss												
Absolut												
2000.....	155	40	109	22	46	18	155	40	109	22	46	18
2001.....	200	73	133	47	67	26	200	73	133	47	67	26
2002.....	345	146	217	88	128	58	344	145	216	87	128	58
2003.....	414	169	265	98	149	71	409	166	262	96	147	70
2004.....	714	311	511	204	203	107	708	307	508	202	200	105
Messzahl 2000 = 100												
2000.....	100	100	100	100	100	100	100	100	100	100	100	100
2001.....	129	183	122	214	146	144	129	183	122	214	146	144
2002.....	223	365	199	400	278	322	222	363	198	395	278	322
2003.....	267	423	243	445	324	394	264	415	240	436	320	389
2004.....	461	778	469	927	441	594	457	768	466	918	435	583
Sonstiger Abschluss												
Absolut												
1993.....	36	15	34	15	2	-	36	15	34	15	2	-
1994.....	71	37	64	32	7	5	71	37	64	32	7	5
1995.....	60	16	53	11	7	5	59	16	52	11	7	5
1996.....	52	20	49	17	3	3	52	20	49	17	3	3
1997.....	105	55	92	44	13	11	105	55	92	44	13	11
1998.....	94	68	83	61	11	7	94	68	83	61	11	7
1999.....	208	123	188	115	20	8	207	123	187	115	20	8
2000.....	372	211	327	188	45	23	372	211	327	188	45	23
2001.....	184	106	159	89	25	17	184	106	159	89	25	17
2002.....	218	144	187	123	31	21	218	144	187	123	31	21
2003.....	154	100	120	79	34	21	151	100	120	79	31	21
2004.....	142	92	94	59	48	33	142	92	94	59	48	33
Messzahl 1993 = 100												
1993.....	100	100	100	100	100	-	100	100	100	100	100	-
1994.....	197	247	188	213	350	-	197	247	188	213	350	-
1995.....	167	107	156	73	350	-	164	107	153	73	350	-
1996.....	144	133	144	113	150	-	144	133	144	113	150	-
1997.....	292	367	271	293	650	-	292	367	271	293	650	-
1998.....	261	453	244	407	550	-	261	453	244	407	550	-
1999.....	578	820	553	767	1 000	-	575	820	550	767	1 000	-
2000.....	1 033	1 407	962	1 253	2 250	-	1 033	1 407	962	1 253	2 250	-
2001.....	511	707	468	593	1 250	-	511	707	468	593	1 250	-
2002.....	606	960	550	820	1 550	-	606	960	550	820	1 550	-
2003.....	428	667	353	527	1 700	-	419	667	353	527	1 550	-
2004.....	394	613	276	393	2 400	-	394	613	276	393	2 400	-

Noch: 1 Prüfungen an Hochschulen in Berlin von 1993 bis 2004 nach Prüfungsgruppen bzw. -arten und Prüfungserfolg

Prüfungsjahr	Abgelegte Prüfungen						Darunter bestandene					
	insgesamt		von Deutschen		von Ausländern		zusammen		von Deutschen		von Ausländern	
	insgesamt	Frauen	zusammen	Frauen	zusammen	Frauen	zusammen	Frauen	zusammen	Frauen	zusammen	Frauen
	1	2	3	4	5	6	7	8	9	10	11	12
Insgesamt Absolut												
1993.....	13 029	5 626	12 145	5 337	884	289	12 954	5 591	12 081	5 304	873	287
1994.....	15 278	6 667	14 271	6 302	1 007	365	15 150	6 614	14 149	6 249	1 001	365
1995.....	16 847	7 599	15 773	7 211	1 074	388	16 745	7 562	15 686	7 178	1 059	384
1996.....	16 607	7 576	15 546	7 132	1 061	444	16 513	7 534	15 458	7 092	1 055	442
1997.....	17 499	7 995	16 250	7 522	1 249	473	17 395	7 938	16 154	7 468	1 241	470
1998.....	15 760	7 438	14 633	6 994	1 127	444	15 621	7 374	14 504	6 933	1 117	441
1999.....	15 741	7 528	14 585	7 026	1 156	502	15 595	7 481	14 453	6 982	1 142	499
2000.....	14 891	6 989	13 587	6 431	1 304	558	14 711	6 920	13 423	6 368	1 288	552
2001.....	14 849	7 198	13 503	6 594	1 346	604	14 656	7 104	13 330	6 507	1 326	597
2002.....	15 943	8 041	14 368	7 307	1 575	734	15 728	7 944	14 190	7 225	1 538	719
2003.....	16 902	8 560	15 216	7 786	1 686	774	16 769	8 496	15 112	7 735	1 657	761
2004.....	17 522	8 753	15 740	7 902	1 782	851	17 315	8 655	15 557	7 815	1 758	840
Messzahl 1993 = 100												
1993.....	100	100	100	100	100	100	100	100	100	100	100	100
1994.....	117	119	118	118	114	126	117	118	117	118	115	127
1995.....	129	135	130	135	121	134	129	135	130	135	121	134
1996.....	127	135	128	134	120	154	127	135	128	134	121	154
1997.....	134	142	134	141	141	164	134	142	134	141	142	164
1998.....	121	132	120	131	127	154	121	132	120	131	128	154
1999.....	121	134	120	132	131	174	120	134	120	132	131	174
2000.....	114	124	112	120	148	193	114	124	111	120	148	192
2001.....	114	128	111	124	152	209	113	127	110	123	152	208
2002.....	122	143	118	137	178	254	121	142	117	136	176	251
2003.....	130	152	125	146	191	268	129	152	125	146	190	265
2004.....	134	156	130	148	202	294	134	155	129	147	201	293

2 Abgelegte Prüfungen in Berlin im Prüfungsjahr 2004 nach Prüfungsgruppen bzw. -arten, Hochschulen und Prüfungserfolg

Hochschule	Insgesamt			Von Deutschen				Von Ausländern			
	ins- gesamt	von Frauen		zusammen		dar. bestandene		zusammen		dar. bestandene	
		Anzahl	in % von Spalte 1	zu- sammen	von Frauen	zu- sammen	von Frauen	zu- sammen	von Frauen	zu- sammen	von Frauen
	1	2	3	4	5	6	7	8	9	10	11
Magister											
Freie Universität	523	346	66,2	462	307	462	307	61	39	61	39
Technische Universität	124	76	61,3	108	66	108	66	16	10	16	10
Humboldt-Universität	590	400	67,8	546	368	546	368	44	32	43	32
Zusammen	1 237	822	66,5	1 116	741	1 116	741	121	81	120	81
Staatsexamen											
Freie Universität	1 345	783	58,2	1 269	746	1 232	727	76	37	72	34
Technische Universität	6	3	50,0	5	3	5	3	1	-	1	-
Humboldt-Universität	812	449	55,3	783	432	751	418	29	17	27	15
Zusammen	2 163	1 235	57,1	2 057	1 181	1 988	1 148	106	54	100	49
Diplom (U)											
Freie Universität	1 225	675	55,1	1 107	609	1 106	609	118	66	117	66
Technische Universität	1 884	632	33,5	1 566	537	1 546	531	318	95	313	94
Humboldt-Universität	746	387	51,9	716	374	716	374	30	13	30	13
Europäische Wirtschaftshochschule	145	61	42,1	53	19	52	19	92	42	91	42
Zusammen	4 000	1 755	43,9	3 442	1 539	3 420	1 533	558	216	551	215
Sonstige Diplom (U) und entsprechende Abschlussprüfungen											
Freie Universität	1	1	100,0	1	1	1	1	-	-	-	-
Humboldt-Universität	67	56	83,6	56	48	55	48	11	8	10	8
Zusammen	68	57	83,8	57	49	56	49	11	8	10	8
Promotionen											
Freie Universität	412	235	57,0	349	201	349	201	63	34	61	33
Technische Universität	416	108	26,0	326	78	326	78	90	30	90	30
Humboldt-Universität	802	350	43,6	713	319	713	319	89	31	89	31
Zusammen	1 630	693	42,5	1 388	598	1 388	598	242	95	240	94
Staatliche Lehramtsprüfungen											
Freie Universität	267	183	68,5	262	179	246	167	5	4	4	3
Technische Universität	149	108	72,5	146	105	134	98	3	3	2	2
Humboldt-Universität	379	275	72,6	374	271	353	257	5	4	5	4
Universität der Künste	84	64	76,2	83	63	78	60	1	1	1	1
Zusammen	879	630	71,7	865	618	811	582	14	12	12	10
Künstlerischer Abschluss											
Universität der Künste	561	316	56,3	424	241	424	241	137	75	137	75
Kunsthochschule Berlin-Weißensee	92	59	64,1	79	53	79	53	13	6	13	6
Hochschule für Musik "Hanns Eisler"	135	82	60,7	77	40	77	40	58	42	58	42
Hochschule für Schauspielkunst "Ernst Busch"	33	20	60,6	27	16	27	16	6	4	6	4
Zusammen	821	477	58,1	607	350	607	350	214	127	214	127
Fachhochschulabschluss											
Technische Universität	4	-	-	4	-	4	-	-	-	-	-
Technische Fachhochschule	1 293	414	32,0	1 191	385	1 183	385	102	29	101	29
Fachhochschule für Technik und Wirtschaft	1 370	489	35,7	1 302	458	1 290	455	68	31	67	31
Fachhochschule für Wirtschaft	423	233	55,1	367	204	365	204	56	29	56	29
FB Wirtschaftswissenschaften	827	435	52,6	826	435	826	435	1	-	1	-
Fachhochschule für Wirtschaft	229	162	70,7	219	155	219	155	10	7	10	7
Evangelische Fachhochschule für Sozialarbeit und Sozialpädagogik	183	145	79,2	176	138	176	138	7	7	7	7
Katholische Fachhochschule für Sozialwesen	166	124	74,7	159	118	159	118	7	6	7	6
Fachhochschule für Verwaltung und Rechtspflege	761	343	45,1	759	341	759	341	2	2	2	2
Fachhochschule des Bundes für öffentliche Verwaltung	324	233	71,9	324	233	312	226	-	-	-	-
FB Sozialversicherung											
Zusammen	5 580	2 578	46,2	5 327	2 467	5 293	2 457	253	111	251	111

Noch: 2 Abgelegte Prüfungen in Berlin im Prüfungsjahr 2004 nach Prüfungsgruppen bzw. -arten, Hochschulen und Prüfungserfolg

Hochschule	Insgesamt			Von Deutschen				Von Ausländern			
	ins-gesamt	von Frauen		zusammen		dar. bestandene		zusammen		dar. bestandene	
		Anzahl	in % von Spalte 1	zu-sammen	von Frauen	zu-sammen	von Frauen	zu-sammen	von Frauen	zu-sammen	von Frauen
	1	2	3	4	5	6	7	8	9	10	11
Bachelorabschluss											
Freie Universität	59	22	37,3	51	17	51	17	8	5	8	5
Humboldt-Universität	45	32	71,1	45	32	45	32	-	-	-	-
Technische Fachhochschule	16	5	31,3	16	5	16	5	-	-	-	-
Fachhochschule für Technik und Wirtschaft	24	1	4,2	22	1	22	1	2	-	2	-
Fachhochschule für Wirtschaft											
FB Berufsakademie	42	14	33,3	42	14	42	14	-	-	-	-
Steinbeis-Hochschule	102	29	28,4	100	27	100	27	2	2	2	2
Zusammen	288	103	35,8	276	96	276	96	12	7	12	7
Masterabschluss											
Freie Universität	13	9	69,2	9	6	9	6	4	3	4	3
Humboldt-Universität	140	90	64,3	76	55	76	55	64	35	64	35
Universität der Künste	43	34	79,1	33	26	33	26	10	8	10	8
Kunsthochschule Berlin-Weißensee	4	2	50,0	-	-	-	-	4	2	4	2
Technische Fachhochschule	57	10	17,5	45	4	45	4	12	6	10	5
Fachhochschule für Technik und Wirtschaft	72	23	31,9	32	6	32	6	40	17	40	17
Fachhochschule für Wirtschaft											
FB Wirtschaftswissenschaften	117	44	37,6	80	22	80	22	37	22	37	22
Alice-Salomon-Fachhochschule für Sozialarbeit und Sozialpädagogik	14	9	64,3	9	7	8	6	5	2	5	2
Steinbeis-Hochschule	186	55	29,6	161	44	159	43	25	11	24	10
Fachhochschule für Verwaltung und Rechtspflege	68	35	51,5	66	34	66	34	2	1	2	1
Zusammen	714	311	43,6	511	204	508	202	203	107	200	105
Sonstiger Abschluss											
Freie Universität	22	17	77,3	14	13	14	13	8	4	8	4
Humboldt-Universität	50	37	74,0	43	31	43	31	7	6	7	6
Universität der Künste	9	8	88,9	3	3	3	3	6	5	6	5
Technische Fachhochschule	7	3	42,9	6	2	6	2	1	1	1	1
Fachhochschule für Wirtschaft											
FB Wirtschaftswissenschaften	41	21	51,2	18	7	18	7	23	14	23	14
Fachhochschule für Verwaltung und Rechtspflege	13	6	46,2	10	3	10	3	3	3	3	3
Zusammen	142	92	64,8	94	59	94	59	48	33	48	33
Insgesamt											
Freie Universität	3 867	2 271	58,7	3 524	2 079	3 470	2 048	343	192	335	187
Technische Universität	2 583	927	35,9	2 155	789	2 123	776	428	138	422	136
Humboldt-Universität	3 631	2 076	57,2	3 352	1 930	3 298	1 902	279	146	275	144
Europäische Wirtschaftshochschule	145	61	42,1	53	19	52	19	92	42	91	42
Universität der Künste	697	422	60,5	543	333	538	330	154	89	154	89
Kunsthochschule Berlin-Weißensee	96	61	63,5	79	53	79	53	17	8	17	8
Hochschule für Musik "Hanns Eisler"	135	82	60,7	77	40	77	40	58	42	58	42
Hochschule für Schauspielkunst "Ernst Busch"	33	20	60,6	27	16	27	16	6	4	6	4
Technische Fachhochschule	1 373	432	31,5	1 258	396	1 250	396	115	36	112	35
Fachhochschule für Technik und Wirtschaft	1 466	513	35,0	1 356	465	1 344	462	110	48	109	48
Fachhochschule für Wirtschaft											
FB Wirtschaftswissenschaften	581	298	51,3	465	233	463	233	116	65	116	65
Fachhochschule für Wirtschaft											
FB Berufsakademie	869	449	51,7	868	449	868	449	1	-	1	-
Alice-Salomon-Fachhochschule für Sozialarbeit und Sozialpädagogik	243	171	70,4	228	162	227	161	15	9	15	9
Steinbeis-Hochschule	288	84	29,2	261	71	259	70	27	13	26	12
Evangelische Fachhochschule für Sozialarbeit und Sozialpädagogik	183	145	79,2	176	138	176	138	7	7	7	7
Katholische Fachhochschule für Sozialwesen	166	124	74,7	159	118	159	118	7	6	7	6
Fachhochschule für Verwaltung und Rechtspflege	842	384	45,6	835	378	835	378	7	6	7	6
Fachhochschule des Bundes für öffentliche Verwaltung											
FB Sozialversicherung	324	233	71,9	324	233	312	226	-	-	-	-
Insgesamt	17 522	8 753	50,0	15 740	7 902	15 557	7 815	1 782	851	1 758	840

3.1 Abgelegte Prüfungen (außer Lehramt) in Berlin im Prüfungsjahr 2004 nach Hochschularten, Prüfungsgruppen bzw. -arten, 1.Studienfach und Prüfungserfolg

1.Studienfach	Insgesamt			Von Deutschen				Von Ausländern			
	ins-gesamt	von Frauen		zusammen		dar. bestandene		zusammen		dar. bestandene	
		Anzahl	in % von Spalte 1	zu-sammen	von Frauen	zu-sammen	von Frauen	zu-sammen	von Frauen	zu-sammen	von Frauen
	1	2	3	4	5	6	7	8	9	10	11
U n i v e r s i t ä t e n											
Magister											
Afrikanistik	11	7	63,6	10	7	10	7	1	-	1	-
Ägyptologie	4	3	75,0	4	3	4	3	-	-	-	-
Allgemeine und Vergleichende Literaturwissenschaft	20	13	65,0	14	11	14	11	6	2	6	2
Altamerikanistik	8	5	62,5	6	4	6	4	2	1	2	1
Alte Geschichte	5	2	40,0	5	2	5	2	-	-	-	-
Ältere deutsche Literatur und Sprache	7	5	71,4	7	5	7	5	-	-	-	-
Altorientalistik	1	1	100,0	1	1	1	1	-	-	-	-
Amerikanistik/Amerikakunde	34	20	58,8	32	19	32	19	2	1	2	1
Anglistik/Englisch	39	32	82,1	31	26	31	26	8	6	8	6
Arabistik	1	1	100,0	1	1	1	1	-	-	-	-
Archäologie	12	10	83,3	11	9	11	9	1	1	1	1
Bibliothekswissenschaft	19	15	78,9	16	13	16	13	3	2	3	2
Bohemistik/Tschechisch	1	1	100,0	1	1	1	1	-	-	-	-
Deutsch als Fremdsprache	2	1	50,0	1	1	1	1	1	-	1	-
Deutsche Philologie	17	7	41,2	16	6	16	6	1	1	1	1
Erziehungswissenschaft	55	43	78,2	52	40	52	40	3	3	3	3
Ethnologie	19	15	78,9	18	15	18	15	1	-	1	-
Europäische Ethnologie	30	22	73,3	27	20	27	20	3	2	3	2
Filmwissenschaft	10	7	70,0	9	6	9	6	1	1	1	1
Französisch	8	5	62,5	8	5	8	5	-	-	-	-
Geographie/Erdkunde	9	5	55,6	9	5	9	5	-	-	-	-
Germanische Linguistik	16	11	68,8	14	9	14	9	2	2	2	2
Germanistik/Deutsch	1	-	-	1	-	1	-	-	-	-	-
Geschichte	49	31	63,3	48	30	48	30	1	1	1	1
Geschichte und Gesellschaft Südsiens	1	1	100,0	1	1	1	1	-	-	-	-
Geschlechterstudien	12	11	91,7	10	9	10	9	2	2	2	2
Griechisch	2	2	100,0	1	1	1	1	1	1	1	1
Hebräisch/Judaistik	6	2	33,3	4	1	4	1	2	1	2	1
Hungarologie/Ungarisch	2	1	50,0	1	-	1	-	1	1	1	1
Indische Kunstgeschichte	2	1	50,0	2	1	2	1	-	-	-	-
Iranistik	2	1	50,0	2	1	2	1	-	-	-	-
Islamwissenschaft	7	5	71,4	5	5	5	5	2	-	2	-
Italienisch	10	9	90,0	9	8	9	8	1	1	1	1
Japanologie	11	8	72,7	11	8	11	8	-	-	-	-
Kulturwissenschaft	67	48	71,6	62	43	62	43	5	5	5	5
Kunstgeschichte, Kunstwissenschaft	100	86	86,0	90	80	90	80	10	6	10	6
Latein	5	2	40,0	5	2	5	2	-	-	-	-
Lateinamerikanistik	12	11	91,7	10	10	10	10	2	1	2	1
Linguistik	22	17	77,3	16	12	16	12	6	5	6	5
Medienkunde/Kommunikations-/Informationswissenschaft	9	5	55,6	9	5	9	5	-	-	-	-
Mittelalterliche Geschichte	6	3	50,0	6	3	6	3	-	-	-	-
Mittelasienwissenschaften	2	1	50,0	2	1	2	1	-	-	-	-
Musikwissenschaft	46	21	45,7	44	19	44	19	2	2	2	2
Neuere deutsche Literatur	106	77	72,6	101	72	101	72	5	5	5	5
Neuere und Neueste Geschichte	69	26	37,7	68	26	68	26	1	-	1	-
Ostasiatische Kunstgeschichte	2	2	100,0	2	2	2	2	-	-	-	-
Osteuropastudien	10	5	50,0	8	4	8	4	2	1	2	1
Philosophie	61	21	34,4	59	21	59	21	2	-	2	-
Politikwissenschaft/Politologie	2	-	-	1	-	1	-	1	-	1	-
Polonistik/Polnisch	4	4	100,0	3	3	3	3	1	1	1	1
Publizistik	63	41	65,1	59	38	59	38	4	3	4	3
Rechtswissenschaft	8	4	50,0	1	1	1	1	7	3	7	3
Religionswissenschaft	12	8	66,7	11	7	11	7	1	1	1	1
Romanistik	15	11	73,3	12	8	12	8	3	3	3	3
Russisch	16	12	75,0	15	11	15	11	1	1	1	1
Serbokroatistik/Serbokroatisch	1	1	100,0	1	1	1	1	-	-	-	-
Sinologie	19	14	73,7	17	12	17	12	2	2	2	2
Skandinavistik	29	21	72,4	15	12	15	12	14	9	13	9
Slawistik	4	4	100,0	3	3	3	3	1	1	1	1
Soziologie	11	8	72,7	9	7	9	7	2	1	2	1
Spanisch	12	11	91,7	12	11	12	11	-	-	-	-
Sportwissenschaft	7	3	42,9	7	3	7	3	-	-	-	-
Sudanarchäologie	2	1	50,0	2	1	2	1	-	-	-	-
Südostasien-Studien	5	5	100,0	5	5	5	5	-	-	-	-
Theaterwissenschaft	47	33	70,2	47	33	47	33	-	-	-	-
Turkologie	2	1	50,0	1	1	1	1	1	-	1	-
Ur- und Frühgeschichte	16	9	56,3	15	8	15	8	1	1	1	1
Vergleichende Musikwissenschaft	1	-	-	1	-	1	-	-	-	-	-
Vergleichende Sprachwissenschaft/Indogermanistik	1	-	-	1	-	1	-	-	-	-	-
Vorderasiatische Altertumskunde	4	2	50,0	2	1	2	1	2	1	2	1
Wissenschafts- und Technikgeschichte	6	1	16,7	6	1	6	1	-	-	-	-
Zusammen	1 237	822	66,5	1 116	741	1 116	741	121	81	120	81

Noch: 3.1 Abgelegte Prüfungen (außer Lehramt) in Berlin im Prüfungsjahr 2004 nach Hochschularten, Prüfungsgruppen bzw. -arten, 1.Studienfach und Prüfungserfolg

1.Studienfach	Insgesamt			Von Deutschen				Von Ausländern			
	insgesamt	von Frauen		zusammen		dar. bestandene		zusammen		dar. bestandene	
		Anzahl	in % von Spalte 1	zu-sammen	von Frauen	zu-sammen	von Frauen	zu-sammen	von Frauen	zu-sammen	von Frauen
	1	2	3	4	5	6	7	8	9	10	11
Noch: U n i v e r s i t ä t e n Staatsexamen											
Humanmedizin	826	452	54,7	768	420	768	420	58	32	58	32
Lebensmittelchemie	6	3	50,0	5	3	5	3	1	-	1	-
Pharmazie	178	126	70,8	174	126	174	126	4	-	4	-
Rechtswissenschaft	861	441	51,2	829	425	760	392	32	16	26	11
Veterinärmedizin	173	141	81,5	170	138	170	138	3	3	3	3
Zahnmedizin	119	72	60,5	111	69	111	69	8	3	8	3
Zusammen	2 163	1 235	57,1	2 057	1 181	1 988	1 148	106	54	100	49
Diplom (U)											
Agrarwissenschaften	20	10	50,0	20	10	20	10	-	-	-	-
Architektur	236	112	47,5	211	104	210	104	25	8	25	8
Bauingenieurwesen	112	22	19,6	102	21	102	21	10	1	10	1
Berufspädagogik	15	5	33,3	13	4	13	4	2	1	2	1
Betriebswirtschaftslehre	522	242	46,4	438	197	431	194	84	45	81	45
Biochemie	37	14	37,8	34	13	34	13	3	1	3	1
Biologie	167	111	66,5	159	108	159	108	8	3	7	3
Biophysik	8	1	12,5	8	1	8	1	-	-	-	-
Biotechnologie	68	22	32,4	55	21	55	21	13	1	13	1
Chemie	49	25	51,0	44	24	44	24	5	1	5	1
Elektrotechnik	90	4	4,4	55	2	55	2	35	2	35	2
Energie- und Verfahrenstechnik	46	6	13,0	37	5	37	5	9	1	9	1
Erwachsenenbildung	32	19	59,4	31	19	31	19	1	-	1	-
Erziehungswissenschaft	65	55	84,6	54	44	52	42	11	11	10	10
Fischwirtschaft und Gewässer- bewirtschaftung	3	1	33,3	3	1	3	1	-	-	-	-
Frankreichstudien	11	11	100,0	11	11	11	11	-	-	-	-
Gartenbau	35	28	80,0	34	27	34	27	1	1	1	1
Gebäudetechnik	5	-	-	5	-	5	-	-	-	-	-
Geographie/Erdkunde	89	42	47,2	87	41	87	41	2	1	2	1
Geotechnikwissenschaften und angewandte Geowissenschaften	12	3	25,0	11	3	10	3	1	-	1	-
Geologie	14	7	50,0	12	7	12	7	2	-	2	-
Geophysik	1	-	-	1	-	1	-	-	-	-	-
Informatik	187	33	17,6	145	19	145	19	42	14	42	14
Informationstechnik im Maschinenwesen	6	-	-	3	-	3	-	3	-	3	-
Internationale Betriebswirtschaft/ Management	145	61	42,1	53	19	52	19	92	42	91	42
Kleinkindpädagogik	40	35	87,5	35	30	35	30	5	5	5	5
Landschaftsplanung	121	79	65,3	116	75	116	75	5	4	5	4
Lebensmittelchemie	7	4	57,1	6	3	6	3	1	1	1	1
Lebensmitteltechnologie	26	13	50,0	18	11	18	11	8	2	8	2
Maschinenbau	79	11	13,9	39	2	38	2	40	9	40	9
Mathematik	44	7	15,9	41	5	41	5	3	2	3	2
Medienberatung	28	20	71,4	26	19	26	19	2	1	2	1
Medizin-/Pflegepädagogik	31	28	90,3	31	28	31	28	-	-	-	-
Meteorologie	5	4	80,0	5	4	5	4	-	-	-	-
Mineralogie	3	-	-	1	-	1	-	2	-	2	-
Physik	106	18	17,0	98	14	97	14	8	4	8	4
Physikalische Ingenieurwissenschaft	9	-	-	9	-	9	-	-	-	-	-
Politikwissenschaft/Politologie	250	104	41,6	225	85	225	85	25	19	25	19
Psychologie	381	288	75,6	365	281	365	281	16	7	16	7
Rehabilitationspädagogik	28	26	92,9	28	26	28	26	-	-	-	-
Sozialpädagogik/Sozialarbeit	59	49	83,1	57	47	57	47	2	2	2	2
Sozialwissenschaft	82	44	53,7	76	40	76	40	6	4	6	4
Soziologie	74	48	64,9	69	45	69	45	5	3	5	3
Sportwissenschaft	10	3	30,0	10	3	10	3	-	-	-	-
Stadt- und Regionalplanung	40	21	52,5	40	21	40	21	-	-	-	-
Technische Informatik	57	3	5,3	44	2	43	2	13	1	13	1
Techno- und Wirtschaftsmathematik	22	6	27,3	22	6	20	6	-	-	-	-
Umweltschutz	53	20	37,7	50	18	50	18	3	2	3	2
Verkehrswesen	89	6	6,7	75	6	74	6	14	-	13	-
Vermessungswesen	30	8	26,7	29	7	29	7	1	1	1	1
Volkswirtschaftslehre	142	48	33,8	119	38	118	38	23	10	23	10
Werkstoffwissenschaften	8	1	12,5	7	1	7	1	1	-	1	-
Wirtschaftsingenieurwesen	201	27	13,4	175	21	172	20	26	6	26	6
Zusammen	4 000	1 755	43,9	3 442	1 539	3 420	1 533	558	216	551	215
Sonstige Diplom (U) und entsprechende Abschlussprüfungen											
Anglistik/Englisch	13	10	76,9	11	9	11	9	2	1	2	1
Evangelische Theologie	15	11	73,3	15	11	14	11	-	-	-	-
Französisch	11	11	100,0	8	8	8	8	3	3	3	3
Portugiesisch	4	2	50,0	2	1	2	1	2	1	1	1
Russisch	6	4	66,7	3	2	3	2	3	2	3	2
Spanisch	9	9	100,0	8	8	8	8	1	1	1	1
Wirtschaftspädagogik	10	10	100,0	10	10	10	10	-	-	-	-
Zusammen	68	57	83,8	57	49	56	49	11	8	10	8

Noch: 3.1 Abgelegte Prüfungen (außer Lehramt) in Berlin im Prüfungsjahr 2004 nach Hochschularten, Prüfungsgruppen bzw. -arten, 1.Studienfach und Prüfungserfolg

1.Studienfach	Insgesamt			Von Deutschen				Von Ausländern			
	insgesamt	von Frauen		zusammen		dar. bestandene		zusammen		dar. bestandene	
		Anzahl	in % von Spalte 1	zu-sammen	von Frauen	zu-sammen	von Frauen	zu-sammen	von Frauen	zu-sammen	von Frauen
	1	2	3	4	5	6	7	8	9	10	11
Noch: U n i v e r s i t ä t e n Promotionen											
Allgemeine und Vergleichende Literaturwissenschaft	1	1	100,0	-	-	-	-	1	1	1	1
Alte Geschichte	2	1	50,0	2	1	2	1	-	-	-	-
Ältere deutsche Literatur und Sprache	2	1	50,0	2	1	2	1	-	-	-	-
Anglistik/Englisch	2	1	50,0	2	1	2	1	-	-	-	-
Architektur	13	4	30,8	8	2	8	2	5	2	5	2
Bauingenieurwesen	6	-	-	6	-	6	-	-	-	-	-
Bauwesen/Bauwirtschaftsingenieurwesen	2	1	50,0	1	-	1	-	1	1	1	1
Berufspädagogik	1	-	-	1	-	1	-	-	-	-	-
Betriebswirtschaftslehre	14	4	28,6	13	4	13	4	1	-	1	-
Bibliothekswissenschaft	2	1	50,0	-	-	-	-	2	1	2	1
Biochemie	26	13	50,0	21	10	21	10	5	3	5	3
Biologie	17	12	70,6	14	12	14	12	3	-	3	-
Biotechnologie	16	6	37,5	12	3	12	3	4	3	4	3
Chemie	51	19	37,3	35	11	35	11	16	8	16	8
Deutsch als Fremdsprache	1	1	100,0	-	-	-	-	1	1	1	1
Deutsche Philologie	9	3	33,3	5	2	5	2	4	1	4	1
Elektrotechnik	25	2	8,0	17	2	17	2	8	-	8	-
Energie- und Verfahrenstechnik	18	5	27,8	16	4	16	4	2	1	2	1
Erziehungswissenschaft	14	8	57,1	12	7	12	7	2	1	2	1
Europäische Ethnologie	2	1	50,0	2	1	2	1	-	-	-	-
Evangelische Theologie	4	2	50,0	4	2	4	2	-	-	-	-
Fahrzeugtechnik	2	-	-	2	-	2	-	-	-	-	-
Französisch	3	1	33,3	3	1	3	1	-	-	-	-
Gebäudetechnik	2	-	-	1	-	1	-	1	-	1	-
Geographie/Erdkunde	6	1	16,7	5	1	5	1	1	-	1	-
Geowissenschaften	2	-	-	1	-	1	-	1	-	1	-
Geologie	10	3	30,0	10	3	10	3	-	-	-	-
Geophysik	2	-	-	-	-	-	-	2	-	2	-
Germanische Linguistik	6	5	83,3	3	3	3	3	3	2	3	2
Germanistik/Deutsch	2	1	50,0	2	1	2	1	-	-	-	-
Geschichte	25	12	48,0	22	9	22	9	3	3	3	3
Gesundheitswissenschaften/Public Health	7	6	85,7	7	6	7	6	-	-	-	-
Humanmedizin	546	280	51,3	517	264	517	264	29	16	29	16
Informatik	37	3	8,1	36	3	36	3	1	-	1	-
Katholische Theologie	1	1	100,0	-	-	-	-	1	1	1	1
Kunstgeschichte, Kunstwissenschaft	24	18	75,0	24	18	24	18	-	-	-	-
Land- und Gartenbauwissenschaft	38	10	26,3	17	5	17	5	21	5	21	5
Landschaftsplanung	9	3	33,3	7	2	7	2	2	1	2	1
Latein	1	-	-	1	-	1	-	-	-	-	-
Lebensmittelchemie	7	4	57,1	6	4	6	4	1	-	1	-
Lebensmitteltechnologie	12	4	33,3	6	3	6	3	6	1	6	1
Linguistik	4	-	-	4	-	4	-	-	-	-	-
Luft- und Raumfahrttechnik	13	2	15,4	11	2	11	2	2	-	2	-
Maschinenbau	29	6	20,7	25	5	25	5	4	1	4	1
Mathematik	137	50	36,5	102	37	102	37	35	13	35	13
Medienberatung	2	-	-	2	-	2	-	-	-	-	-
Medienkunde/Kommunikations-/Informationswissenschaft	3	1	33,3	2	1	2	1	1	-	1	-
Meteorologie	3	1	33,3	2	1	2	1	1	-	1	-
Musikwissenschaft	8	2	25,0	7	1	7	1	1	1	1	1
Neuere deutsche Literatur	9	4	44,4	7	2	7	2	2	2	2	2
Neuere und Neueste Geschichte	11	5	45,5	9	5	9	5	2	-	2	-
Pharmazie	15	11	73,3	12	9	12	9	3	2	3	2
Philosophie	47	15	31,9	38	14	38	14	9	1	9	1
Physik	41	9	22,0	31	6	31	6	10	3	10	3
Physikalische Ingenieurwissenschaft	9	1	11,1	8	-	8	-	1	1	1	1
Politikwissenschaft/Politologie	10	5	50,0	8	4	8	4	2	1	2	1
Psychologie	27	16	59,3	26	15	26	15	1	1	1	1
Rechtswissenschaft	74	21	28,4	61	15	61	15	13	6	11	5
Rehabilitationspädagogik	5	3	60,0	5	3	5	3	-	-	-	-
Schiffstechnik	2	-	-	-	-	-	-	2	-	2	-
Semiotik	2	2	100,0	2	2	2	2	-	-	-	-
Sinologie	1	1	100,0	-	-	-	-	1	1	1	1
Slawistik	1	1	100,0	1	1	1	1	-	-	-	-
Sozialkunde	3	1	33,3	3	1	3	1	-	-	-	-
Soziologie	13	7	53,8	11	6	11	6	2	1	2	1
Sportwissenschaft	1	-	-	1	-	1	-	-	-	-	-
Stadt- und Regionalplanung	3	1	33,3	1	1	1	1	2	-	2	-
Theaterwissenschaft	1	1	100,0	1	1	1	1	-	-	-	-
Turkologie	4	2	50,0	3	2	3	2	1	-	1	-
Umweltschutz	13	4	30,8	9	2	9	2	4	2	4	2
Ur- und Frühgeschichte	4	1	25,0	4	1	4	1	-	-	-	-
Verkehrswesen	9	-	-	9	-	9	-	-	-	-	-
Vermessungswesen	4	1	25,0	3	-	3	-	1	1	1	1

Noch: 3.1 Abgelegte Prüfungen (außer Lehramt) in Berlin im Prüfungsjahr 2004 nach Hochschularten, Prüfungsgruppen bzw. -arten, 1.Studienfach und Prüfungserfolg

1.Studienfach	Insgesamt			Von Deutschen				Von Ausländern			
	insgesamt	von Frauen		zusammen		dar. bestandene		zusammen		dar. bestandene	
		Anzahl	in % von Spalte 1	zusammen	von Frauen	zusammen	von Frauen	zusammen	von Frauen	zusammen	von Frauen
	1	2	3	4	5	6	7	8	9	10	11
Noch: U n i v e r s i t ä t e n											
Noch: Promotionen											
Veterinärmedizin	69	51	73,9	65	50	65	50	4	1	4	1
Volkswirtschaftslehre	14	3	21,4	9	1	9	1	5	2	5	2
Vorderasiatische Altertumskunde	2	1	50,0	1	-	1	-	1	1	1	1
Werkstoffwissenschaften	8	1	12,5	4	-	4	-	4	1	4	1
Wirtschaftsingenieurwesen	9	1	11,1	9	1	9	1	-	-	-	-
Wirtschaftswissenschaften	1	-	-	1	-	1	-	-	-	-	-
Wissenschafts- und Technikgeschichte	4	2	50,0	3	1	3	1	1	1	1	1
Zahnmedizin	45	22	48,9	45	22	45	22	-	-	-	-
Zusammen	1 630	693	42,5	1 388	598	1 388	598	242	95	240	94
Fachhochschulabschluss											
Brautechnisches Fachstudium/Techniker-Matrikel	4	-	-	4	-	4	-	-	-	-	-
Zusammen	4	-	-	4	-	4	-	-	-	-	-
Bachelorabschluss											
Agrarwissenschaften	22	13	59,1	22	13	22	13	-	-	-	-
Bioinformatik	43	14	32,6	43	14	43	14	-	-	-	-
Chemie	8	6	75,0	1	1	1	1	7	5	7	5
Gartenbau	20	18	90,0	20	18	20	18	-	-	-	-
Informatik	6	1	16,7	5	1	5	1	1	-	1	-
Mathematik	1	1	100,0	1	1	1	1	-	-	-	-
Sozialwissenschaft	2	-	-	2	-	2	-	-	-	-	-
Statistik	2	1	50,0	2	1	2	1	-	-	-	-
Zusammen	104	54	51,9	96	49	96	49	8	5	8	5
Masterabschluss											
Agrarökonomie	4	3	75,0	4	3	4	3	-	-	-	-
Bibliothekswissenschaft	41	30	73,2	39	28	39	28	2	2	2	2
Chemie	2	2	100,0	-	-	-	-	2	2	2	2
Economic and Management	21	13	61,9	2	1	2	1	19	12	19	12
Erwachsenenbildung	14	12	85,7	11	9	11	9	3	3	3	3
Europäische Politische Kultur der Gegenwart	18	13	72,2	6	6	6	6	12	7	12	7
Europawissenschaften (European Studies)	8	5	62,5	6	4	6	4	2	1	2	1
Fischwirtschaft und Gewässerbewirtschaftung	3	-	-	3	-	3	-	-	-	-	-
Gartenbau	3	2	66,7	2	2	2	2	1	-	1	-
Internationale Agrarwissenschaften	17	5	29,4	2	1	2	1	15	4	15	4
Mittelasien/Kaukasus	8	4	50,0	-	-	-	-	8	4	8	4
Öffentlichkeitsarbeit (Public Relation)	3	2	66,7	1	1	1	1	2	1	2	1
Psychosoziale Prävention und Gesundheitsförderung	8	5	62,5	8	5	8	5	-	-	-	-
Trans-Atlantic Studies	3	3	100,0	1	1	1	1	2	2	2	2
Zusammen	153	99	64,7	85	61	85	61	68	38	68	38
Sonstiger Abschluss											
Agrarwissenschaften	20	14	70,0	18	13	18	13	2	1	2	1
Deutsch als Fremdsprache	27	20	74,1	25	18	25	18	2	2	2	2
Rechtswissenschaft	3	3	100,0	-	-	-	-	3	3	3	3
Tourismus	22	17	77,3	14	13	14	13	8	4	8	4
Zusammen	72	54	75,0	57	44	57	44	15	10	15	10
Hochschulart insgesamt	9 431	4 769	50,6	8 302	4 262	8 210	4 223	1 129	507	1 112	500
K u n s t h o c h s c h u l e n											
Künstlerischer Abschluss											
Architektur	66	28	42,4	54	26	54	26	12	2	12	2
Architektur (Ergänzungsstudium)	6	2	33,3	5	1	5	1	1	1	1	1
Arts and Media Administration	9	7	77,8	9	7	9	7	-	-	-	-
Bildende Kunst/Graphik	113	62	54,9	71	42	71	42	42	20	42	20
Bildhauerei	12	9	75,0	9	8	9	8	3	1	3	1
Blas- und sonstige Orchesterinstrumente	45	27	60,0	26	13	26	13	19	14	19	14
Bühnenbild	10	9	90,0	10	9	10	9	-	-	-	-
Choreographie	6	5	83,3	4	4	4	4	2	1	2	1
Dirigieren	5	1	20,0	3	1	3	1	2	-	2	-
Electronic Business	28	12	42,9	27	11	27	11	1	1	1	1
Experimentelle Mediengestaltung	28	16	57,1	22	14	22	14	6	2	6	2
Gesang/Musiktheater	26	14	53,8	14	8	14	8	12	6	12	6
Gesellschafts- und Wirtschafts-kommunikation	91	55	60,4	84	52	84	52	7	3	7	3
Industrial Design	56	36	64,3	51	33	51	33	5	3	5	3
Jazz und Populärmusik	14	2	14,3	14	2	14	2	-	-	-	-
Kirchenmusik	3	1	33,3	3	1	3	1	-	-	-	-

Noch: 3.1 Abgelegte Prüfungen (außer Lehramt) in Berlin im Prüfungsjahr 2004 nach Hochschularten, Prüfungsgruppen bzw. -arten, 1.Studienfach und Prüfungserfolg

1.Studienfach	Insgesamt			Von Deutschen				Von Ausländern			
	ins-gesamt	von Frauen		zusammen		dar. bestandene		zusammen		dar. bestandene	
		Anzahl	in % von Spalte 1	zu-sammen	von Frauen	zu-sammen	von Frauen	zu-sammen	von Frauen	zu-sammen	von Frauen
	1	2	3	4	5	6	7	8	9	10	11
Noch: K u n s t h o c h s c h u l e n											
Noch: Künstlerischer Abschluss											
Kommunikationsdesign	11	6	54,5	11	6	11	6	-	-	-	-
Komposition	8	-	-	6	-	6	-	2	-	2	-
Malerei	21	15	71,4	19	14	19	14	2	1	2	1
Mode-Design	5	5	100,0	4	4	4	4	1	1	1	1
Mode-Design (Ergänzungsstudium)	1	1	100,0	1	1	1	1	-	-	-	-
Musical-Show	12	8	66,7	12	8	12	8	-	-	-	-
Musiktherapie	1	1	100,0	-	-	-	-	1	1	1	1
Pädagogische Ausbildung (Musik)	21	15	71,4	17	12	17	12	4	3	4	3
Produkt-Design	10	4	40,0	9	3	9	3	1	1	1	1
Produkt-Design (Ergänzungsstudium)	1	-	-	-	-	-	-	1	-	1	-
Puppenspielkunst	12	8	66,7	8	5	8	5	4	3	4	3
Regie	5	3	60,0	5	3	5	3	-	-	-	-
Saiteninstrumente	82	49	59,8	34	17	34	17	48	32	48	32
Schauspiel	28	15	53,6	26	14	26	14	2	1	2	1
Schauspielregie	4	2	50,0	4	2	4	2	-	-	-	-
Szenisches Schreiben	8	5	62,5	7	4	7	4	1	1	1	1
Tasteninstrumente	37	32	86,5	6	6	6	6	31	26	31	26
Textil- und Flächen-Design	4	4	100,0	3	3	3	3	1	1	1	1
Tonmeister	3	-	-	3	-	3	-	-	-	-	-
Visuelle Kommunikation	29	18	62,1	26	16	26	16	3	2	3	2
Zusammen	821	477	58,1	607	350	607	350	214	127	214	127
Masterabschluss											
Art in Context	23	19	82,6	17	14	17	14	6	5	6	5
Städtebau	4	2	50,0	-	-	-	-	4	2	4	2
Theaterpädagogik	20	15	75,0	16	12	16	12	4	3	4	3
Zusammen	47	36	76,6	33	26	33	26	14	10	14	10
Sonstiger Abschluss											
Künstlerweiterbildung	9	8	88,9	3	3	3	3	6	5	6	5
Zusammen	9	8	88,9	3	3	3	3	6	5	6	5
Hochschulart insgesamt	877	521	59,4	643	379	643	379	234	142	234	142
F a c h h o c h s c h u l e n (ohne Verwaltungsfachhochschulen)											
Fachhochschulabschluss											
Allgemeine Informatik	6	1	16,7	5	1	5	1	1	-	1	-
Architektur	126	67	53,2	119	62	117	62	7	5	7	5
Audiovisuelle Medien (Kamera)	15	1	6,7	15	1	15	1	-	-	-	-
Bauingenieurwesen	177	33	18,6	162	30	162	30	15	3	14	3
Bauwesen/Bauwirtschaftsingenieurwesen	31	12	38,7	31	12	31	12	-	-	-	-
Bekleidungsgestaltung	65	63	96,9	61	59	61	59	4	4	4	4
Betriebswirtschaftslehre	651	380	58,4	590	344	580	341	61	36	61	36
Betriebswirtschaftslehre (Abendstudium)	67	36	53,7	59	32	59	32	8	4	8	4
Betriebswirtschaftslehre (Banken)	216	119	55,1	214	118	214	118	2	1	2	1
Betriebswirtschaftslehre (Handel)	90	57	63,3	90	57	90	57	-	-	-	-
Betriebswirtschaftslehre (Immobilien)	63	45	71,4	62	44	61	44	1	1	1	1
Betriebswirtschaftslehre (Industrie)	139	73	52,5	139	73	139	73	-	-	-	-
Betriebswirtschaftslehre (Spedition und Logistik)	49	30	61,2	49	30	49	30	-	-	-	-
Betriebswirtschaftslehre (Steuern)	54	37	68,5	54	37	54	37	-	-	-	-
Betriebswirtschaftslehre (Versicherung)	38	21	55,3	38	21	38	21	-	-	-	-
Biotechnologie	67	43	64,2	64	41	64	41	3	2	3	2
Business Administration	41	27	65,9	41	27	41	27	-	-	-	-
Chemie- und Pharmazietechnik	16	9	56,3	14	8	14	8	2	1	2	1
Druck- und Medientechnik	39	10	25,6	35	10	35	10	4	-	4	-
Elektrische Energietechnik	15	1	6,7	15	1	15	1	-	-	-	-
Elektronische Geräte- und Mikrosystemtechnik	16	1	6,3	14	1	14	1	2	-	2	-
Elektrotechnik	36	1	2,8	33	1	33	1	3	-	2	-
Elektrotechnik-Energiesysteme	15	-	-	15	-	15	-	-	-	-	-
Elektrotechnik-Kommunikationstechnik und Elektronik	36	2	5,6	25	-	24	-	11	2	11	2
Evangelische Religionspädagogik	14	12	85,7	14	12	14	12	-	-	-	-
Fahrzeugtechnik	45	-	-	43	-	43	-	2	-	2	-
Gartenbau	24	15	62,5	21	14	21	14	3	1	3	1
Gebäude- und Energietechnik	62	4	6,5	60	4	59	4	2	-	2	-
Gesellschafts- und Wirtschafts-kommunikation	36	18	50,0	35	18	35	18	1	-	1	-
Informatik	96	14	14,6	91	12	91	12	5	2	5	2
Kartographie	8	2	25,0	8	2	8	2	-	-	-	-
Kommunikationsdesign	44	32	72,7	44	32	43	32	-	-	-	-
Konstruktionstechnik (Engineering Design)	38	3	7,9	34	3	34	3	4	-	4	-
Landschaftsarchitektur und Umweltplanung	51	31	60,8	51	31	51	31	-	-	-	-

Noch: 3.1 Abgelegte Prüfungen (außer Lehramt) in Berlin im Prüfungsjahr 2004 nach Hochschularten, Prüfungsgruppen bzw. -arten, 1.Studienfach und Prüfungserfolg

1.Studienfach	Insgesamt			Von Deutschen				Von Ausländern			
	ins-gesamt	von Frauen		zusammen		dar. bestandene		zusammen		dar. bestandene	
		Anzahl	in % von Spalte 1	zu-sammen	von Frauen	zu-sammen	von Frauen	zu-sammen	von Frauen	zu-sammen	von Frauen
	1	2	3	4	5	6	7	8	9	10	11
Noch: F a c h h o c h s c h u l e n (ohne Verwaltungsfachhochschulen)											
Noch: Fachhochschulabschluss											
Lebensmitteltechnologie	35	19	54,3	29	16	29	16	6	3	6	3
Maschinenbau	94	5	5,3	92	5	92	5	2	-	2	-
Maschinenbau/Fahrzeugtechnik	1	-	-	-	-	-	-	1	-	1	-
Maschinenbau/Fertigung	23	2	8,7	23	2	23	2	-	-	-	-
Maschinenbau-Erneuerbare Energien (Renewable Energies)	6	2	33,3	6	2	6	2	-	-	-	-
Mathematik	16	10	62,5	13	7	13	7	3	3	3	3
Medieninformatik	168	47	28,0	164	46	164	46	4	1	4	1
Medizinische Informatik	10	4	40,0	8	3	7	3	2	1	2	1
Medizinisch-Physikalische Technik	17	5	29,4	14	4	14	4	3	1	3	1
Mikrosystemtechnik	25	1	4,0	25	1	25	1	-	-	-	-
Museumskunde	16	13	81,3	15	12	15	12	1	1	1	1
Nachrichten-/Kommunikationstechnik	51	4	7,8	49	4	48	4	2	-	2	-
Nachrichtentechnik	16	-	-	14	-	14	-	2	-	2	-
Optometrie (Augenoptik)	41	35	85,4	40	35	40	35	1	-	1	-
Packaging Technology/Verpackungstechnik	13	4	30,8	11	4	10	4	2	-	2	-
Pflege/Pflegemanagement	59	43	72,9	59	43	59	43	-	-	-	-
Produktionsinformatik (Computer Science in Production)	8	-	-	5	-	5	-	3	-	3	-
Produktionstechnik (Production Technology)	29	2	6,9	23	2	23	2	6	-	6	-
Restaurierung/Grabungstechnik	20	11	55,0	19	10	19	10	1	1	1	1
Sozialarbeit/Sozialpädagogik	505	376	74,5	481	356	481	356	24	20	24	20
Technische Informatik	121	8	6,6	110	6	110	6	11	2	11	2
Technisches Gebäudemanagement	44	1	2,3	42	-	41	-	2	1	2	1
Textil- und Bekleidungstechnik	17	16	94,1	16	15	16	15	1	1	1	1
Theater- und Veranstaltungstechnik	43	4	9,3	43	4	43	4	-	-	-	-
Tourismus	52	45	86,5	52	45	52	45	-	-	-	-
Umwelttechnik	14	1	7,1	14	1	14	1	-	-	-	-
Umwelttechnik/Regenerative Energien	31	3	9,7	31	3	31	3	-	-	-	-
Verfahrens- und Umwelttechnik	18	4	22,2	17	4	17	4	1	-	1	-
Vermessungswesen	31	10	32,3	29	9	29	9	2	1	2	1
Wirtschaftsinformatik	144	36	25,0	133	31	132	31	11	5	11	5
Wirtschaftsingenieurwesen	242	51	21,1	225	45	225	45	17	6	17	6
Wirtschaftsingenieurwesen-Umwelt	38	5	13,2	37	5	36	5	1	-	1	-
Wirtschaftsmathematik	30	15	50,0	29	15	29	15	1	-	1	-
Wirtschaftsrecht	27	20	74,1	27	20	27	20	-	-	-	-
Zusammen	4 491	2 002	44,6	4 240	1 893	4 218	1 890	251	109	249	109
Bachelorabschluss											
Bauwesen/Bauwirtschaftsingenieurwesen	1	-	-	1	-	1	-	-	-	-	-
Betriebliche Umweltinformatik	22	1	4,5	20	1	20	1	2	-	2	-
Betriebswirtschaftslehre (Banken)	4	2	50,0	4	2	4	2	-	-	-	-
Betriebswirtschaftslehre (Handel)	9	5	55,6	9	5	9	5	-	-	-	-
Betriebswirtschaftslehre (Industrie)	4	4	100,0	4	4	4	4	-	-	-	-
Betriebswirtschaftslehre (Versicherung)	4	2	50,0	4	2	4	2	-	-	-	-
Communication Systems	16	5	31,3	16	5	16	5	-	-	-	-
Informatik	7	-	-	7	-	7	-	-	-	-	-
Informationstechnik/Vernetzte Systeme	2	-	-	2	-	2	-	-	-	-	-
Internationale	102	29	28,4	100	27	100	27	2	2	2	2
Wirtschaftsinformatik	13	1	7,7	13	1	13	1	-	-	-	-
Zusammen	184	49	26,6	180	47	180	47	4	2	4	2
Masterabschluss											
Bioinformatik	12	5	41,7	10	4	10	4	2	1	2	1
Computational Engineering	11	2	18,2	8	-	8	-	3	2	3	2
Industrial Engineering	21	-	-	21	-	21	-	-	-	-	-
Intercultural Conflict Management	8	4	50,0	5	3	5	3	3	1	3	1
International and Development Economics	25	14	56,0	4	3	4	3	21	11	21	11
International Business	18	6	33,3	1	-	1	-	17	6	17	6
International Technology Transfer Management	12	3	25,0	6	-	6	-	6	3	4	2
Internationale Betriebswirtschafts-/Management	211	79	37,4	164	52	164	52	47	27	47	27
Mediamanagement	42	9	21,4	34	5	32	4	8	4	7	3
Photonics	1	-	-	-	-	-	-	1	-	1	-
Soziale Arbeit als Menschenrechts-profession	4	3	75,0	2	2	1	1	2	1	2	1
Sozialmanagement	2	2	100,0	2	2	2	2	-	-	-	-
Wirtschaftsinformatik	23	2	8,7	23	2	23	2	-	-	-	-
Wirtschaftsingenieurwesen	56	12	21,4	47	10	47	10	9	2	9	2
Zusammen	446	141	31,6	327	83	324	81	119	58	116	56

Noch: 3.1 Abgelegte Prüfungen (außer Lehramt) in Berlin im Prüfungsjahr 2004 nach Hochschularten, Prüfungsgruppen bzw. -arten, 1.Studienfach und Prüfungserfolg

1.Studienfach	Insgesamt			Von Deutschen				Von Ausländern			
	ins- gesamt	von Frauen		zusammen		dar. bestandene		zusammen		dar. bestandene	
		Anzahl	in % von Spalte 1	zu- sammen	von Frauen	zu- sammen	von Frauen	zu- sammen	von Frauen	zu- sammen	von Frauen
	1	2	3	4	5	6	7	8	9	10	11
Noch: F a c h h o c h s c h u l e n (ohne Verwaltungsfachhochschulen)											
Sonstiger Abschluss											
Internationale Betriebswirtschaft/ Management	21	13	61,9	-	-	-	-	21	13	21	13
Internationales Projektmanagement im Bauwesen	7	3	42,9	6	2	6	2	1	1	1	1
Umwelt- und Qualitätsmanagement	20	8	40,0	18	7	18	7	2	1	2	1
Zusammen	48	24	50,0	24	9	24	9	24	15	24	15
Hochschulart insgesamt	5 169	2 216	42,9	4 771	2 032	4 746	2 027	398	184	393	182
V e r w a l t u n g s f a c h h o c h s c h u l e n											
Fachhochschulabschluss											
Öffentliche Verwaltungswirtschaft	156	109	69,9	154	107	154	107	2	2	2	2
Öffentliches Dienstleistungsmanagement	20	12	60,0	20	12	20	12	-	-	-	-
Polizeivollzugsdienst	473	145	30,7	473	145	473	145	-	-	-	-
Rechtspflege	44	39	88,6	44	39	44	39	-	-	-	-
Sozialversicherung	324	233	71,9	324	233	312	226	-	-	-	-
Steuerverwaltungsdienst	68	38	55,9	68	38	68	38	-	-	-	-
Zusammen	1 085	576	53,1	1 083	574	1 071	567	2	2	2	2
Masterabschluss											
Europäisches Verwaltungsmanagement	68	35	51,5	66	34	66	34	2	1	2	1
Zusammen	68	35	51,5	66	34	66	34	2	1	2	1
Sonstiger Abschluss											
Europäisches Verwaltungsmanagement	13	6	46,2	10	3	10	3	3	3	3	3
Zusammen	13	6	46,2	10	3	10	3	3	3	3	3
Hochschulart insgesamt	1 166	617	52,9	1 159	611	1 147	604	7	6	7	6
Hochschularten insgesamt											
Insgesamt	16 643	8 123	48,8	14 875	7 284	14 746	7 233	1 768	839	1 746	830

3.2 Abgelegte Lehramtsprüfungen in Berlin im Prüfungsjahr 2004 nach Hochschul- sowie Prüfungsarten und Prüfungserfolg

Lehramtsprüfung	Insgesamt			Von Deutschen				Von Ausländern			
	ins- gesamt	von Frauen		zusammen		dar. bestandene		zusammen		dar. bestandene	
		Anzahl	in % von Spalte 1	zu- sammen	von Frauen	zu- sammen	von Frauen	zu- sammen	von Frauen	zu- sammen	von Frauen
	1	2	3	4	5	6	7	8	9	10	11
Universitäten											
1.Staatsprüfung für das Lehramt an											
Grund- und Hauptschulen	207	173	83,6	201	168	188	160	6	5	5	4
Realschulen	54	47	87,0	54	47	49	43	-	-	-	-
Gymnasien	332	210	63,3	327	206	306	190	5	4	4	3
Sonderschulen	114	90	78,9	113	89	108	86	1	1	1	1
beruflichen Schulen	41	19	46,3	41	19	38	17	-	-	-	-
Zusammen	748	539	72,1	736	529	689	496	12	10	10	8
Zusatzprüfung für das Lehramt an											
Realschulen (isolierte 2.Wahlfachprüfung)	9	4	44,4	8	3	8	3	1	1	1	1
Gymnasien	7	6	85,7	7	6	7	6	-	-	-	-
Sonderschulen	15	13	86,7	15	13	14	13	-	-	-	-
beruflichen Schulen	16	4	25,0	16	4	15	4	-	-	-	-
Zusammen	47	27	57,4	46	26	44	26	1	1	1	1
Hochschulart insgesamt	795	566	71,2	782	555	733	522	13	11	11	9
Kunsthochschulen											
1.Staatsprüfung für das Lehramt an											
Grund- und Hauptschulen	36	29	80,6	36	29	32	27	-	-	-	-
Realschulen	8	6	75,0	8	6	8	6	-	-	-	-
Gymnasien	31	20	64,5	30	19	30	19	1	1	1	1
Sonderschulen	3	3	100,0	3	3	2	2	-	-	-	-
Zusammen	78	58	74,4	77	57	72	54	1	1	1	1
Zusatzprüfung für das Lehramt an											
Realschulen (isolierte 2.Wahlfachprüfung)	4	4	100,0	4	4	4	4	-	-	-	-
Gymnasien	2	2	100,0	2	2	2	2	-	-	-	-
Zusammen	6	6	100,0	6	6	6	6	-	-	-	-
Hochschulart insgesamt	84	64	76,2	83	63	78	60	1	1	1	1
Insgesamt											
1.Staatsprüfung für das Lehramt an											
Grund- und Hauptschulen	243	202	83,1	237	197	220	187	6	5	5	4
Realschulen	62	53	85,5	62	53	57	49	-	-	-	-
Gymnasien	363	230	63,4	357	225	336	209	6	5	5	4
Sonderschulen	117	93	79,5	116	92	110	88	1	1	1	1
beruflichen Schulen	41	19	46,3	41	19	38	17	-	-	-	-
Zusammen	826	597	72,3	813	586	761	550	13	11	11	9
Zusatzprüfung für das Lehramt an											
Realschulen (isolierte 2.Wahlfachprüfung)	13	8	61,5	12	7	12	7	1	1	1	1
Gymnasien	9	8	88,9	9	8	9	8	-	-	-	-
Sonderschulen	15	13	86,7	15	13	14	13	-	-	-	-
beruflichen Schulen	16	4	25,0	16	4	15	4	-	-	-	-
Zusammen	53	33	62,3	52	32	50	32	1	1	1	1
Insgesamt	879	630	71,7	865	618	811	582	14	12	12	10

4.1 Bestandene Prüfungen im Erststudium (außer Lehramt) in Berlin im Prüfungsjahr 2004 nach Hochschularten, Fächergruppen, Prüfungsgruppen bzw. -arten und Fachsemestern

Fächergruppe ----- Prüfungsgruppe bzw. Prüfungsart	Ge- schl.	Davon Abschluss im ... Fachsemester												
		Ins- gesamt	6. oder nied- riger	7.	8.	9.	10.	11.	12.	13.	14.	15.	16.	17. oder höher
		1	2	3	4	5	6	7	8	9	10	11	12	13
Universitäten														
Sprach- und Kultur- wissenschaften														
Magister	m	317	6	4	12	16	21	29	40	45	27	24	14	79
	w	616	7	13	23	33	47	52	61	75	58	59	50	138
	i	933	13	17	35	49	68	81	101	120	85	83	64	217
Diplom (U)	m	132	2	-	2	7	9	10	17	18	15	17	10	25
	w	442	5	1	22	25	40	62	69	69	48	24	20	57
	i	574	7	1	24	32	49	72	86	87	63	41	30	82
Sonstige Diplom (U) und entsprechende Abschlussprüfungen	m	9	-	-	-	-	-	-	4	-	-	1	1	3
	w	44	-	-	1	1	1	4	9	11	6	5	3	3
	i	53	-	-	1	1	1	4	13	11	6	6	4	6
Fächergruppe zusammen	m	458	8	4	14	23	30	39	61	63	42	42	25	107
	w	1 102	12	14	46	59	88	118	139	155	112	88	73	198
	i	1 560	20	18	60	82	118	157	200	218	154	130	98	305
Sport														
Magister	m	4	-	-	-	-	-	-	-	-	-	1	1	2
	w	3	-	-	-	-	-	-	-	-	-	2	-	1
	i	7	-	-	-	-	-	-	-	-	-	3	1	3
Diplom (U)	m	7	-	-	2	1	-	-	-	1	-	2	1	-
	w	3	-	-	-	-	-	-	-	-	-	3	-	-
	i	10	-	-	2	1	-	-	-	1	-	5	1	-
Fächergruppe zusammen	m	11	-	-	2	1	-	-	-	1	-	3	2	2
	w	6	-	-	-	-	-	-	-	-	-	5	-	1
	i	17	-	-	2	1	-	-	-	1	-	8	2	3
Rechts-, Wirtschafts- und Sozialwissenschaften														
Magister	m	10	-	1	-	-	2	2	-	1	-	-	1	3
	w	25	1	-	-	4	3	2	1	4	3	1	1	5
	i	35	1	1	-	4	5	4	1	5	3	1	2	8
Staatsexamen	m	383	-	2	56	81	64	67	35	23	20	6	10	19
	w	403	-	3	61	94	63	73	35	28	13	15	6	12
	i	786	-	5	117	175	127	140	70	51	33	21	16	31
Diplom (U)	m	910	91	15	34	74	104	125	110	104	71	41	34	107
	w	617	57	10	22	61	92	103	88	62	37	29	20	36
	i	1 527	148	25	56	135	196	228	198	166	108	70	54	143
Sonstige Diplom (U) und entsprechende Abschlussprüfungen	m	-	-	-	-	-	-	-	-	-	-	-	-	-
	w	10	-	-	1	1	2	2	-	1	2	-	-	1
	i	10	-	-	1	1	2	2	-	1	2	-	-	1
Bachelorabschluss	m	75	75	-	-	-	-	-	-	-	-	-	-	-
	w	28	28	-	-	-	-	-	-	-	-	-	-	-
	i	103	103	-	-	-	-	-	-	-	-	-	-	-
Fächergruppe zusammen	m	1 378	166	18	90	155	170	194	145	128	91	47	45	129
	w	1 083	86	13	84	160	160	180	124	95	55	45	27	54
	i	2 461	252	31	174	315	330	374	269	223	146	92	72	183
Mathematik, Natur- wissenschaften														
Magister	m	9	-	-	-	-	1	1	2	1	1	-	1	2
	w	6	-	-	-	-	-	1	2	1	2	-	-	-
	i	15	-	-	-	-	1	2	4	2	3	-	1	2
Staatsexamen	m	55	-	-	13	6	5	8	8	4	1	4	-	6
	w	129	-	-	30	28	29	8	10	14	3	2	1	4
	i	184	-	-	43	34	34	16	18	18	4	6	1	10
Diplom (U)	m	560	22	6	6	34	55	75	89	69	48	46	33	77
	w	294	6	-	3	14	40	52	47	39	32	24	13	24
	i	854	28	6	9	48	95	127	136	108	80	70	46	101
Bachelorabschluss	m	37	27	5	5	-	-	-	-	-	-	-	-	-
	w	23	18	3	1	1	-	-	-	-	-	-	-	-
	i	60	45	8	6	1	-	-	-	-	-	-	-	-
Fächergruppe zusammen	m	661	49	11	24	40	61	84	99	74	50	50	34	85
	w	452	24	3	34	43	69	61	59	54	37	26	14	28
	i	1 113	73	14	58	83	130	145	158	128	87	76	48	113
Humanmedizin/Gesund- heitswissenschaften														
Staatsexamen	m	420	-	-	-	-	-	11	111	96	91	46	27	38
	w	522	-	-	-	1	-	26	107	150	119	58	22	39
	i	942	-	-	-	1	-	37	218	246	210	104	49	77
Diplom (U)	m	3	-	-	-	-	-	2	1	-	-	-	-	-
	w	28	-	-	-	4	2	7	11	2	-	-	1	1
	i	31	-	-	-	4	2	9	12	2	-	-	1	1
Fächergruppe zusammen	m	423	-	-	-	-	-	13	112	96	91	46	27	38
	w	550	-	-	-	5	2	33	118	152	119	58	23	40
	i	973	-	-	-	5	2	46	230	248	210	104	50	78

Noch: 4.1 Bestandene Prüfungen im Erststudium (außer Lehramt) in Berlin im Prüfungsjahr 2004 nach Hochschularten, Fächergruppen, Prüfungsgruppen bzw. -arten und Fachsemestern

Fächergruppe ----- Prüfungsgruppe bzw. Prüfungsart	Ge- schl.	Ins- gesamt	Davon Abschluss im ... Fachsemester											
			6.oder nied- riger	7.	8.	9.	10.	11.	12.	13.	14.	15.	16.	17. oder höher
			1	2	3	4	5	6	7	8	9	10	11	12
Noch: Universitäten														
Veterinärmedizin														
Staatsexamen	m	32	-	1	-	-	1	14	6	4	2	-	-	4
	w	141	-	-	1	2	1	63	22	27	6	6	2	11
	i	173	-	1	1	2	2	77	28	31	8	6	2	15
Fächergruppe zusammen	m	32	-	1	-	-	1	14	6	4	2	-	-	4
	w	141	-	-	1	2	1	63	22	27	6	6	2	11
	i	173	-	1	1	2	2	77	28	31	8	6	2	15
Agrar-, Forst- und Ernährungswissenschaften														
Diplom (U)	m	71	2	1	1	1	3	6	5	6	11	10	5	20
	w	129	-	-	1	2	6	9	20	24	22	15	7	23
	i	200	2	1	2	3	9	15	25	30	33	25	12	43
Fachhochschul- abschluss	m	4	3	-	-	1	-	-	-	-	-	-	-	-
	w	-	-	-	-	-	-	-	-	-	-	-	-	-
	i	4	3	-	-	1	-	-	-	-	-	-	-	-
Bachelorabschluss	m	11	6	2	3	-	-	-	-	-	-	-	-	-
	w	31	8	8	8	2	2	3	-	-	-	-	-	-
	i	42	14	10	11	2	2	3	-	-	-	-	-	-
Masterabschluss	m	15	14	-	1	-	-	-	-	-	-	-	-	-
	w	7	6	-	1	-	-	-	-	-	-	-	-	-
	i	22	20	-	2	-	-	-	-	-	-	-	-	-
Fächergruppe zusammen	m	101	25	3	5	2	3	6	5	6	11	10	5	20
	w	167	14	8	10	4	8	12	20	24	22	15	7	23
	i	268	39	11	15	6	11	18	25	30	33	25	12	43
Ingenieurwissenschaften														
Diplom (U)	m	498	16	4	3	11	37	43	51	68	65	51	32	117
	w	200	6	1	-	2	15	19	32	30	28	15	13	39
	i	698	22	5	3	13	52	62	83	98	93	66	45	156
Fächergruppe zusammen	m	498	16	4	3	11	37	43	51	68	65	51	32	117
	w	200	6	1	-	2	15	19	32	30	28	15	13	39
	i	698	22	5	3	13	52	62	83	98	93	66	45	156
Kunst, Kunstwissenschaft														
Magister	m	57	1	-	1	1	3	3	10	2	3	10	4	19
	w	148	4	1	3	9	9	8	25	18	15	9	10	37
	i	205	5	1	4	10	12	11	35	20	18	19	14	56
Fächergruppe zusammen	m	57	1	-	1	1	3	3	10	2	3	10	4	19
	w	148	4	1	3	9	9	8	25	18	15	9	10	37
	i	205	5	1	4	10	12	11	35	20	18	19	14	56
Hochschulart insgesamt	m	3 619	265	41	139	233	305	396	489	442	355	259	174	521
	w	3 849	146	40	178	284	352	494	539	555	394	267	169	431
	i	7 468	411	81	317	517	657	890	1028	997	749	526	343	952
Kunsthochschulen														
Sprach- und Kultur- wissenschaften														
Künstlerischer Abschluss	m	36	-	-	-	2	5	4	2	6	5	2	1	9
	w	54	-	-	1	6	8	12	11	7	4	2	1	2
	i	90	-	-	1	8	13	16	13	13	9	4	2	11
Fächergruppe zusammen	m	36	-	-	-	2	5	4	2	6	5	2	1	9
	w	54	-	-	1	6	8	12	11	7	4	2	1	2
	i	90	-	-	1	8	13	16	13	13	9	4	2	11
Ingenieurwissenschaften														
Künstlerischer Abschluss	m	37	-	-	4	2	1	6	2	3	4	1	1	13
	w	28	1	1	2	1	5	3	4	5	3	-	-	3
	i	65	1	1	6	3	6	9	6	8	7	1	1	16
Fächergruppe zusammen	m	37	-	-	4	2	1	6	2	3	4	1	1	13
	w	28	1	1	2	1	5	3	4	5	3	-	-	3
	i	65	1	1	6	3	6	9	6	8	7	1	1	16
Kunst, Kunstwissenschaft														
Künstlerischer Abschluss	m	205	6	1	75	16	26	33	23	17	7	1	-	-
	w	292	9	4	102	31	37	45	38	15	3	3	1	4
	i	497	15	5	177	47	63	78	61	32	10	4	1	4
Fächergruppe zusammen	m	205	6	1	75	16	26	33	23	17	7	1	-	-
	w	292	9	4	102	31	37	45	38	15	3	3	1	4
	i	497	15	5	177	47	63	78	61	32	10	4	1	4
Hochschulart insgesamt	m	278	6	1	79	20	32	43	27	26	16	4	2	22
	w	374	10	5	105	38	50	60	53	27	10	5	2	9
	i	652	16	6	184	58	82	103	80	53	26	9	4	31

Noch: 4.1 Bestandene Prüfungen im Erststudium (außer Lehramt) in Berlin im Prüfungsjahr 2004 nach Hochschularten, Fächergruppen, Prüfungsgruppen bzw. -arten und Fachsemestern

Fächergruppe ----- Prüfungsgruppe bzw. Prüfungsart	Ge- schl.	Ins- gesamt	Davon Abschluss im ... Fachsemester											
			6.oder nied- riger	7.	8.	9.	10.	11.	12.	13.	14.	15.	16.	17. oder höher
			1	2	3	4	5	6	7	8	9	10	11	12
Fachhochschulen (ohne Verwaltungsfachhochschulen)														
Sprach- und Kultur- wissenschaften														
Fachhochschul- abschluss	m	23	-	-	6	5	8	-	2	-	-	-	1	1
	w	43	-	-	18	10	13	1	-	-	-	-	1	-
	i	66	-	-	24	15	21	1	2	-	-	-	2	1
Fächergruppe zusammen	m	23	-	-	6	5	8	-	2	-	-	-	1	1
	w	43	-	-	18	10	13	1	-	-	-	-	1	-
	i	66	-	-	24	15	21	1	2	-	-	-	2	1
Rechts-, Wirtschafts- und Sozialwissenschaften														
Fachhochschul- abschluss	m	868	260	22	248	136	86	41	29	16	9	5	3	13
	w	1 282	401	22	448	202	105	44	27	16	6	3	3	5
	i	2 150	661	44	696	338	191	85	56	32	15	8	6	18
Bachelorabschluss	m	8	8	-	-	-	-	-	-	-	-	-	-	-
	w	13	13	-	-	-	-	-	-	-	-	-	-	-
	i	21	21	-	-	-	-	-	-	-	-	-	-	-
Fächergruppe zusammen	m	876	268	22	248	136	86	41	29	16	9	5	3	13
	w	1 295	414	22	448	202	105	44	27	16	6	3	3	5
	i	2 171	682	44	696	338	191	85	56	32	15	8	6	18
Mathematik, Natur- wissenschaften														
Fachhochschul- abschluss	m	468	74	11	130	101	85	30	25	5	1	-	1	5
	w	170	26	2	37	47	30	15	7	4	1	-	1	-
	i	638	100	13	167	148	115	45	32	9	2	-	2	5
Bachelorabschluss	m	42	36	3	3	-	-	-	-	-	-	-	-	-
	w	2	1	-	1	-	-	-	-	-	-	-	-	-
	i	44	37	3	4	-	-	-	-	-	-	-	-	-
Fächergruppe zusammen	m	510	110	14	133	101	85	30	25	5	1	-	1	5
	w	172	27	2	38	47	30	15	7	4	1	-	1	-
	i	682	137	16	171	148	115	45	32	9	2	-	2	5
Humanmedizin/Gesund- heitswissenschaften														
Fachhochschul- abschluss	m	16	-	-	15	1	-	-	-	-	-	-	-	-
	w	42	-	2	38	-	2	-	-	-	-	-	-	-
	i	58	-	2	53	1	2	-	-	-	-	-	-	-
Fächergruppe zusammen	m	16	-	-	15	1	-	-	-	-	-	-	-	-
	w	42	-	2	38	-	2	-	-	-	-	-	-	-
	i	58	-	2	53	1	2	-	-	-	-	-	-	-
Agrar-, Forst- und Ernährungswissenschaften														
Fachhochschul- abschluss	m	44	1	1	19	10	6	3	3	-	-	1	-	-
	w	65	-	1	33	16	10	2	2	-	-	1	-	-
	i	109	1	2	52	26	16	5	5	-	-	2	-	-
Fächergruppe zusammen	m	44	1	1	19	10	6	3	3	-	-	1	-	-
	w	65	-	1	33	16	10	2	2	-	-	1	-	-
	i	109	1	2	52	26	16	5	5	-	-	2	-	-
Ingenieurwissenschaften														
Fachhochschul- abschluss	m	921	74	16	332	202	149	55	32	25	11	11	4	10
	w	244	17	5	99	59	41	13	2	3	-	1	2	2
	i	1 165	91	21	431	261	190	68	34	28	11	12	6	12
Bachelorabschluss	m	12	12	-	-	-	-	-	-	-	-	-	-	-
	w	5	5	-	-	-	-	-	-	-	-	-	-	-
	i	17	17	-	-	-	-	-	-	-	-	-	-	-
Fächergruppe zusammen	m	933	86	16	332	202	149	55	32	25	11	11	4	10
	w	249	22	5	99	59	41	13	2	3	-	1	2	2
	i	1 182	108	21	431	261	190	68	34	28	11	12	6	12
Kunst, Kunstwissenschaft														
Fachhochschul- abschluss	m	36	12	1	2	7	8	2	2	1	-	-	-	1
	w	104	-	-	8	36	30	12	6	5	2	3	2	-
	i	140	12	1	10	43	38	14	8	6	2	3	2	1
Fächergruppe zusammen	m	36	12	1	2	7	8	2	2	1	-	-	-	1
	w	104	-	-	8	36	30	12	6	5	2	3	2	-
	i	140	12	1	10	43	38	14	8	6	2	3	2	1
Hochschulart insgesamt	m	2 438	477	54	755	462	342	131	93	47	21	17	9	30
	w	1 970	463	32	682	370	231	87	44	28	9	8	9	7
	i	4 408	940	86	1437	832	573	218	137	75	30	25	18	37

Noch: 4.1 Bestandene Prüfungen im Erststudium (außer Lehramt) in Berlin im Prüfungsjahr 2004 nach Hochschularten, Fächergruppen, Prüfungsgruppen bzw. -arten und Fachsemestern

Fächergruppe ----- Prüfungsgruppe bzw. Prüfungsart	Ge- schl.	Ins- gesamt	Davon Abschluss im ... Fachsemester												
			6.oder nied- riger	7.	8.	9.	10.	11.	12.	13.	14.	15.	16.	17. oder höher	
		1	2	3	4	5	6	7	8	9	10	11	12	13	
Verwaltungsfachhochschulen															
Rechts-, Wirtschafts- und Sozialwissenschaften															
Fachhochschul- abschluss	m	503	462	32	8	-	-	-	1	-	-	-	-	-	
	w	568	513	32	18	5	-	-	-	-	-	-	-	-	
	i	1 071	975	64	26	5	-	-	1	-	-	-	-	-	
Fächergruppe zusammen	m	503	462	32	8	-	-	-	1	-	-	-	-	-	
	w	568	513	32	18	5	-	-	-	-	-	-	-	-	
	i	1 071	975	64	26	5	-	-	1	-	-	-	-	-	
Hochschulart insgesamt	m	503	462	32	8	-	-	-	1	-	-	-	-	-	
	w	568	513	32	18	5	-	-	-	-	-	-	-	-	
	i	1 071	975	64	26	5	-	-	1	-	-	-	-	-	
Insgesamt															
Fächergruppen zusammen															
Magister	m	397	7	5	13	17	27	35	52	49	31	35	21	105	
	w	798	12	14	26	46	59	63	89	98	78	71	61	181	
	i	1 195	19	19	39	63	86	98	141	147	109	106	82	286	
Staatsexamen	m	890	-	3	69	87	70	100	160	127	114	56	37	67	
	w	1 195	-	3	92	125	93	170	174	219	141	81	31	66	
	i	2 085	-	6	161	212	163	270	334	346	255	137	68	133	
Diplom (U)	m	2 181	133	26	48	128	208	261	273	266	210	167	115	346	
	w	1 713	74	12	48	108	195	252	267	226	167	110	74	180	
	i	3 894	207	38	96	236	403	513	540	492	377	277	189	526	
Sonstige Diplom (U) und entsprechende Abschlussprüfungen	m	9	-	-	-	-	-	-	4	-	-	1	1	3	
	w	54	-	-	2	2	3	6	9	12	8	5	3	4	
	i	63	-	-	2	2	3	6	13	12	8	6	4	7	
Künstlerischer Abschluss	m	278	6	1	79	20	32	43	27	26	16	4	2	22	
	w	374	10	5	105	38	50	60	53	27	10	5	2	9	
	i	652	16	6	184	58	82	103	80	53	26	9	4	31	
Fachhochschul- abschluss	m	2 883	886	83	760	463	342	131	94	47	21	17	9	30	
	w	2 518	957	64	699	375	231	87	44	28	9	8	9	7	
	i	5 401	1843	147	1459	838	573	218	138	75	30	25	18	37	
Bachelorabschluss	m	185	164	10	11	-	-	-	-	-	-	-	-	-	
	w	102	73	11	10	3	2	3	-	-	-	-	-	-	
	i	287	237	21	21	3	2	3	-	-	-	-	-	-	
Masterabschluss	m	15	14	-	1	-	-	-	-	-	-	-	-	-	
	w	7	6	-	1	-	-	-	-	-	-	-	-	-	
	i	22	20	-	2	-	-	-	-	-	-	-	-	-	
Insgesamt	m	6 838	1210	128	981	715	679	570	610	515	392	280	185	573	
	w	6 761	1132	109	983	697	633	641	636	610	413	280	180	447	
	i	13 599	2342	237	1964	1412	1312	1211	1246	1125	805	560	365	1020	

4.2 Bestandene Lehramtsprüfungen im Erststudium in Berlin im Prüfungsjahr 2004 nach Hochschularten, Fächergruppen, Prüfungen und Fachsemestern

Fächergruppe ----- Lehramtsprüfung	Ge- schl.	Ins- gesamt	Davon Abschluss im ... Fachsemester												17. oder höher
			6. oder nied- riger	7.	8.	9.	10.	11.	12.	13.	14.	15.	16.		
		1	2	3	4	5	6	7	8	9	10	11	12	13	
Universitäten															
Sprach- und Kultur- wissenschaften															
Lehramt an Grund- und Hauptschulen	m	9	-	-	-	-	1	-	-	1	1	-	2	4	
	w	81	1	1	4	8	12	8	11	6	8	3	7	12	
	i	90	1	1	4	8	13	8	11	7	9	3	9	16	
Lehramt an Realschulen	m	2	-	-	-	-	1	-	-	-	-	-	-	1	
	w	27	1	-	-	-	2	2	1	2	2	3	2	12	
	i	29	1	-	-	-	3	2	1	2	2	3	2	13	
Lehramt an Gymnasien	m	72	-	-	4	1	12	6	12	4	5	5	4	19	
	w	122	-	2	3	7	11	18	16	9	13	14	4	25	
	i	194	-	2	7	8	23	24	28	13	18	19	8	44	
Lehramt an Sonderschulen	m	22	-	-	-	1	2	3	3	2	2	2	1	6	
	w	87	-	1	-	2	8	13	11	13	8	4	5	22	
	i	109	-	1	-	3	10	16	14	15	10	6	6	28	
Fächergruppe zusammen	m	105	-	-	4	2	16	9	15	7	8	7	7	30	
	w	317	2	4	7	17	33	41	39	30	31	24	18	71	
	i	422	2	4	11	19	49	50	54	37	39	31	25	101	
Sport															
Lehramt an Grund- und Hauptschulen	m	11	-	-	-	-	1	2	1	-	-	1	2	4	
	w	17	-	-	-	2	3	1	2	1	1	-	-	7	
	i	28	-	-	-	2	4	3	3	1	1	1	2	11	
Lehramt an Realschulen	m	1	-	-	-	-	-	-	-	-	-	-	1	-	
	w	2	-	-	-	-	-	1	-	-	-	-	-	1	
	i	3	-	-	-	-	-	1	-	-	-	-	1	1	
Lehramt an Gymnasien	m	15	-	-	-	-	2	2	3	2	2	1	-	3	
	w	13	-	1	-	1	1	1	1	1	-	-	-	7	
	i	28	-	1	-	1	3	3	4	3	2	1	-	10	
Fächergruppe zusammen	m	27	-	-	-	-	3	4	4	2	2	2	3	7	
	w	32	-	1	-	3	4	3	3	2	1	-	-	15	
	i	59	-	1	-	3	7	7	7	4	3	2	3	22	
Rechts-, Wirtschafts- und Sozialwissenschaften															
Lehramt an Grund- und Hauptschulen	m	2	-	-	-	-	1	-	-	-	-	-	1	-	
	w	9	-	-	-	-	-	2	1	1	1	-	-	4	
	i	11	-	-	-	-	1	2	1	1	1	-	1	4	
Lehramt an Realschulen	m	1	-	-	-	-	-	-	-	-	-	1	-	-	
	w	5	-	-	-	-	-	1	-	-	-	-	1	3	
	i	6	-	-	-	-	-	1	-	-	-	1	1	3	
Lehramt an Gymnasien	m	2	-	-	-	-	-	-	-	-	-	-	-	2	
	w	9	-	2	-	-	-	1	2	1	1	1	-	1	
	i	11	-	2	-	-	-	1	2	1	1	1	-	3	
Lehramt an beruflichen Schulen	m	4	-	-	-	-	-	-	-	1	-	-	-	3	
	w	3	-	-	1	-	-	-	1	-	1	-	-	-	
	i	7	-	-	1	-	-	-	1	1	1	-	-	3	
Fächergruppe zusammen	m	9	-	-	-	-	1	-	-	1	-	1	1	5	
	w	26	-	2	1	-	-	4	4	2	3	1	1	8	
	i	35	-	2	1	-	1	4	4	3	3	2	2	13	
Mathematik, Natur- wissenschaften															
Lehramt an Grund- und Hauptschulen	m	7	-	-	-	-	1	-	1	2	-	1	-	2	
	w	57	1	2	4	6	8	5	6	4	7	3	1	10	
	i	64	1	2	4	6	9	5	7	6	7	4	1	12	
Lehramt an Realschulen	m	2	-	-	-	-	1	-	-	-	-	-	-	1	
	w	8	-	-	-	-	-	1	1	1	1	1	-	3	
	i	10	-	-	-	-	1	1	1	1	1	1	-	4	
Lehramt an Gymnasien	m	28	-	1	2	1	3	2	5	1	2	3	2	6	
	w	49	-	-	3	1	5	4	4	4	4	8	1	15	
	i	77	-	1	5	2	8	6	9	5	6	11	3	21	
Lehramt an beruflichen Schulen	m	-	-	-	-	-	-	-	-	-	-	-	-	-	
	w	1	-	-	-	-	-	-	-	-	1	-	-	-	
	i	1	-	-	-	-	-	-	-	-	1	-	-	-	
Fächergruppe zusammen	m	37	-	1	2	1	5	2	6	3	2	4	2	9	
	w	115	1	2	7	7	13	10	11	9	13	12	2	28	
	i	152	1	3	9	8	18	12	17	12	15	16	4	37	

Noch: 4.2 Bestandene Lehramtsprüfungen im Erststudium in Berlin im Prüfungsjahr 2004 nach Hochschularten, Fächergruppen, Prüfungen und Fachsemestern

Fächergruppe ----- Lehramtsprüfung	Ge- schl.	Ins- gesamt	Davon Abschluss im ... Fachsemester												17. oder höher
			6. oder nied- riger	7.	8.	9.	10.	11.	12.	13.	14.	15.	16.		
			1	2	3	4	5	6	7	8	9	10	11	12	
Noch: Universitäten															
Agrar-, Forst- und Ernährungswissenschaften															
Lehramt an beruflichen Schulen	m	4	-	1	-	1	1	-	-	1	-	-	-	-	
	w	8	-	-	1	1	1	1	2	1	-	-	-	1	
	i	12	-	1	1	2	2	1	2	2	-	-	-	1	
Fächergruppe zusammen	m	4	-	1	-	1	1	-	-	1	-	-	-	-	
	w	8	-	-	1	1	1	1	2	1	-	-	-	1	
	i	12	-	1	1	2	2	1	2	2	-	-	-	1	
Ingenieurwissenschaften															
Lehramt an Realschulen	m	-	-	-	-	-	-	-	-	-	-	-	-	-	
	w	1	-	-	1	-	-	-	-	-	-	-	-	-	
	i	1	-	-	1	-	-	-	-	-	-	-	-	-	
Lehramt an beruflichen Schulen	m	13	2	1	2	2	3	-	1	-	1	-	-	1	
	w	5	-	-	1	1	1	-	1	-	-	-	-	1	
	i	18	2	1	3	3	4	-	2	-	1	-	-	2	
Fächergruppe zusammen	m	13	2	1	2	2	3	-	1	-	1	-	-	1	
	w	6	-	-	2	1	1	-	1	-	-	-	-	1	
	i	19	2	1	4	3	4	-	2	-	1	-	-	2	
Hochschulart insgesamt	m	195	2	3	8	6	29	15	26	14	13	14	13	52	
	w	504	3	9	18	29	52	59	60	44	48	37	21	124	
	i	699	5	12	26	35	81	74	86	58	61	51	34	176	
Kunsthochschulen															
Kunst, Kunstwissenschaft															
Lehramt an Grund- und Hauptschulen	m	5	-	-	-	-	-	-	-	-	1	-	-	4	
	w	27	-	2	3	5	3	1	3	2	1	1	1	5	
	i	32	-	2	3	5	3	1	3	2	2	1	1	9	
Lehramt an Realschulen	m	2	-	-	1	-	-	1	-	-	-	-	-	-	
	w	6	-	-	-	-	-	2	1	1	-	1	-	1	
	i	8	-	-	1	-	-	3	1	1	-	1	-	1	
Lehramt an Gymnasien	m	11	-	-	-	1	1	2	2	-	1	1	-	3	
	w	20	-	-	-	1	3	1	3	4	-	1	-	7	
	i	31	-	-	-	2	4	3	5	4	1	2	-	10	
Lehramt an Sonderschulen	m	-	-	-	-	-	-	-	-	-	-	-	-	-	
	w	2	-	-	-	-	-	-	-	-	-	-	1	1	
	i	2	-	-	-	-	-	-	-	-	-	-	1	1	
Fächergruppe zusammen	m	18	-	-	1	1	1	3	2	-	2	1	-	7	
	w	55	-	2	3	6	6	4	7	7	1	3	2	14	
	i	73	-	2	4	7	7	7	9	7	3	4	2	21	
Hochschulart insgesamt	m	18	-	-	1	1	1	3	2	-	2	1	-	7	
	w	55	-	2	3	6	6	4	7	7	1	3	2	14	
	i	73	-	2	4	7	7	7	9	7	3	4	2	21	
Insgesamt															
Fächergruppen zusammen															
Lehramt an Grund- und Hauptschulen	m	34	-	-	-	-	4	2	2	3	2	2	5	14	
	w	191	2	5	11	21	26	17	23	14	18	7	9	38	
	i	225	2	5	11	21	30	19	25	17	20	9	14	52	
Lehramt an Realschulen	m	8	-	-	1	-	2	1	-	-	-	1	1	2	
	w	49	1	-	1	-	2	7	3	4	3	5	3	20	
	i	57	1	-	2	-	4	8	3	4	3	6	4	22	
Lehramt an Gymnasien	m	128	-	1	6	3	18	12	22	7	10	10	6	33	
	w	213	-	5	6	10	20	25	26	19	18	24	5	55	
	i	341	-	6	12	13	38	37	48	26	28	34	11	88	
Lehramt an Sonderschulen	m	22	-	-	-	1	2	3	3	2	2	2	1	6	
	w	89	-	1	-	2	8	13	11	13	8	4	6	23	
	i	111	-	1	-	3	10	16	14	15	10	6	7	29	
Lehramt an beruflichen Schulen	m	21	2	2	2	3	4	-	1	2	1	-	-	4	
	w	17	-	-	3	2	2	1	4	1	2	-	-	2	
	i	38	2	2	5	5	6	1	5	3	3	-	-	6	
Insgesamt	m	213	2	3	9	7	30	18	28	14	15	15	13	59	
	w	559	3	11	21	35	58	63	67	51	49	40	23	138	
	i	772	5	14	30	42	88	81	95	65	64	55	36	197	

5.1 Absolventen mit bestandener Prüfung (außer Lehramt) in Berlin im Prüfungsjahr 2004 nach Hochschul- sowie Studiumsarten, Fächergruppen, Prüfungsgruppen bzw. -arten, Durchschnittsalter und Angaben zum Studienverlauf

Fächergruppe ----- Prüfungsgruppe bzw. Prüfungsart	Ge- schl.	Bestandene Prüfungen insgesamt	Alter bei Abschluss	Hochschul- berechtigung bis Abschluss	Erst- immatri- kulation bis Abschluss	Beurlau- bung und Unter- brechung	Studium außerhalb Deutsch- lands	Hoch- schul- semester	Fach- semester
		Durchschnitt in Jahren						durchschnittl.	Anzahl
		1	2	3	4	5	6	7	8
U n i v e r s i t ä t e n									
Erststudium									
Sprach- und Kultur- wissenschaften									
Magister	m	317	30,7	10,7	8,7	1,0	1,6	16,6	13,8
	w	616	29,9	10,2	8,5	1,0	1,4	16,4	13,8
	i	933	30,2	10,4	8,5	1,0	1,5	16,5	13,8
Diplom (U)	m	132	32,3	12,0	9,1	0,9	1,8	16,7	13,9
	w	442	30,6	10,3	8,2	0,9	2,2	14,9	12,6
	i	574	31,0	10,7	8,4	0,9	2,1	15,3	12,9
Sonstige Diplom (U) und entsprechende Abschlussprüfungen	m	9	31,9	11,9	9,2	1,2	-	18,2	15,0
	w	44	29,3	9,7	8,3	0,9	1,3	15,3	12,7
	i	53	29,7	10,1	8,5	1,0	1,3	15,8	13,1
Fächergruppe	m	458	31,2	11,1	8,8	1,0	1,6	16,6	13,8
zusammen	w	1 102	30,1	10,2	8,4	0,9	1,6	15,8	13,3
	i	1 560	30,5	10,5	8,5	1,0	1,6	16,0	13,4
Sport									
Magister	m	4	37,7	18,6	15,3	-	-	30,0	17,5
	w	3	30,7	11,7	10,7	-	-	20,5	15,4
	i	7	34,7	16,3	13,7	-	-	26,8	16,6
Diplom (U)	m	7	29,6	10,4	8,6	-	-	16,8	11,7
	w	3	30,3	8,1	7,3	-	-	14,7	14,7
	i	10	29,8	9,5	8,1	-	-	16,0	12,6
Fächergruppe	m	11	32,6	14,0	11,6	-	-	22,7	13,8
zusammen	w	6	30,5	9,6	8,6	-	-	17,0	15,1
	i	17	31,8	12,4	10,5	-	-	20,7	14,2
Rechts-, Wirtschafts- und Sozialwissenschaften									
Magister	m	10	34,3	8,5	7,5	1,0	5,0	15,0	12,6
	w	25	29,3	9,1	7,6	0,9	2,8	15,3	13,1
	i	35	30,7	9,0	7,6	0,9	3,2	15,3	12,9
Staatsexamen	m	383	27,5	8,2	6,4	0,9	1,1	12,7	10,6
	w	403	26,4	7,3	6,1	0,9	0,8	12,3	10,3
	i	786	26,9	7,7	6,3	0,9	0,9	12,5	10,5
Diplom (U)	m	910	28,3	8,9	6,6	1,0	1,9	12,8	11,8
	w	617	27,4	8,2	6,1	0,9	2,3	11,9	11,0
	i	1 527	28,0	8,6	6,4	0,9	2,1	12,4	11,5
Sonstige Diplom (U) und entsprechende Abschlussprüfungen	m	-	-	-	-	-	-	-	-
	w	10	28,8	10,0	7,2	0,9	-	14,5	11,4
	i	10	28,8	10,0	7,2	0,9	-	14,5	11,4
Bachelorabschluss	m	75	37,6	11,9	2,4	0,5	-	3,4	3,3
	w	28	38,3	11,8	1,7	-	-	2,5	3,3
	i	103	37,8	11,9	2,2	0,5	-	3,2	3,3
Fächergruppe	m	1 378	28,7	8,9	6,4	0,9	1,8	12,3	11,0
zusammen	w	1 083	27,4	8,0	6,1	0,9	2,0	11,9	10,6
	i	2 461	28,1	8,5	6,2	0,9	1,9	12,1	10,8
Mathematik, Natur- wissenschaften									
Magister	m	9	31,7	11,8	8,9	0,8	-	17,5	15,6
	w	6	28,2	9,1	7,3	2,0	0,8	14,3	12,3
	i	15	30,3	10,7	8,3	1,4	0,8	16,2	14,3
Staatsexamen	m	55	30,1	9,9	8,2	-	-	14,3	11,4
	w	129	28,2	8,9	7,1	0,7	-	12,4	9,9
	i	184	28,8	9,1	7,4	0,7	-	12,8	10,3
Diplom (U)	m	560	28,8	9,1	7,1	1,0	2,3	14,0	12,7
	w	294	27,8	8,3	6,8	0,8	2,1	13,2	12,3
	i	854	28,5	8,8	7,0	0,9	2,3	13,7	12,6
Bachelorabschluss	m	37	24,6	5,5	3,6	-	4,0	7,2	6,0
	w	23	24,4	4,6	3,2	-	4,0	6,7	5,7
	i	60	24,5	5,2	3,5	-	4,0	7,0	5,9
Fächergruppe	m	661	28,7	8,9	6,9	1,0	2,4	13,6	12,3
zusammen	w	452	27,8	8,2	6,6	0,9	2,2	12,7	11,3
	i	1 113	28,3	8,6	6,8	0,9	2,4	13,3	11,9
Humanmedizin/Gesund- heitswissenschaften									
Staatsexamen	m	420	29,1	9,7	7,5	0,8	2,8	14,8	13,2
	w	522	28,5	9,3	7,6	0,9	2,3	14,8	13,1
	i	942	28,8	9,5	7,6	0,8	2,5	14,8	13,2
Diplom (U)	m	3	38,2	-	-	-	-	-	10,8
	w	28	37,1	-	-	-	-	-	11,2
	i	31	37,2	-	-	-	-	-	11,2
Fächergruppe	m	423	29,2	9,7	7,5	0,8	2,8	14,8	13,2
zusammen	w	550	29,0	9,3	7,6	0,9	2,3	14,8	13,0
	i	973	29,1	9,5	7,6	0,8	2,5	14,8	13,1

Noch: 5.1 Absolventen mit bestandener Prüfung (außer Lehramt) in Berlin im Prüfungsjahr 2004 nach Hochschul- sowie Studiumsarten, Fächergruppen, Prüfungsgruppen bzw. -arten, Durchschnittsalter und Angaben zum Studienverlauf

zum Studienverlauf										
Fächergruppe ----- Prüfungsgruppe bzw. Prüfungsart	Ge- schl.	Bestandene Prüfungen insgesamt	Alter bei Abschluss	Hochschul- berechti- gung bis Abschluss	Erst- immati- kulation bis Abschluss	Beurlau- bung und Unter- brechung	Studium außerhalb Deutsch- lands	Hoch- schul- semester	Fach- semester	
			Durchschnitt in Jahren					durchschnittl. Anzahl		
		1	2	3	4	5	6	7	8	
Noch: U n i v e r s i t ä t e n										
Noch: Erststudium										
Veterinärmedizin										
Staatsexamen	m	32	30,0	10,7	6,4	0,5	-	12,7	12,3	
	w	141	29,1	9,5	6,2	0,7	-	12,3	12,2	
	i	173	29,3	9,7	6,2	0,7	-	12,4	12,2	
Fächergruppe zusammen	m	32	30,0	10,7	6,4	0,5	-	12,7	12,3	
	w	141	29,1	9,5	6,2	0,7	-	12,3	12,2	
	i	173	29,3	9,7	6,2	0,7	-	12,4	12,2	
Agrar-, Forst- und Ernährungswissenschaften										
Diplom (U)	m	71	31,1	11,3	8,7	0,9	2,8	16,6	14,9	
	w	129	29,9	10,3	8,1	0,9	3,6	15,5	14,0	
	i	200	30,4	10,7	8,3	0,9	3,4	15,9	14,3	
Fachhochschul- abschluss	m	4	26,4	7,3	3,0	-	-	5,8	5,8	
	w	-	-	-	-	-	-	-	-	
	i	4	26,4	7,3	3,0	-	-	5,8	5,8	
Bachelorabschluss	m	11	26,1	7,1	5,0	0,7	-	9,4	5,9	
	w	31	25,3	6,0	4,8	0,7	-	9,2	7,2	
	i	42	25,5	6,3	4,9	0,7	-	9,2	6,9	
Masterabschluss	m	15	30,7	8,3	3,8	0,6	-	7,6	4,6	
	w	7	27,6	7,5	3,9	0,5	-	7,8	3,5	
	i	22	29,7	8,0	3,8	0,6	-	7,7	4,2	
Fächergruppe zusammen	m	101	30,3	10,2	7,3	0,8	2,8	14,0	12,0	
	w	167	29,0	9,4	7,3	0,8	3,6	13,9	12,3	
	i	268	29,5	9,7	7,3	0,8	3,4	13,9	12,2	
Ingenieurwissenschaften										
Diplom (U)	m	498	29,6	9,8	7,6	1,0	3,7	14,9	14,1	
	w	200	29,4	9,7	7,8	1,0	2,9	14,9	13,7	
	i	698	29,5	9,8	7,7	1,0	3,5	14,9	14,0	
Fächergruppe zusammen	m	498	29,6	9,8	7,6	1,0	3,7	14,9	14,1	
	w	200	29,4	9,7	7,8	1,0	2,9	14,9	13,7	
	i	698	29,5	9,8	7,7	1,0	3,5	14,9	14,0	
Kunst, Kunstwissenschaft										
Magister	m	57	30,6	10,8	8,7	1,1	2,9	16,6	15,0	
	w	148	30,0	10,2	8,5	0,9	0,8	16,3	13,5	
	i	205	30,1	10,4	8,5	0,9	1,2	16,4	13,9	
Fächergruppe zusammen	m	57	30,6	10,8	8,7	1,1	2,9	16,6	15,0	
	w	148	30,0	10,2	8,5	0,9	0,8	16,3	13,5	
	i	205	30,1	10,4	8,5	0,9	1,2	16,4	13,9	
Studiumsart insgesamt	m	3 619	29,3	9,5	7,2	0,9	2,2	13,9	12,4	
	w	3 849	28,8	9,1	7,2	0,9	1,9	13,9	12,2	
	i	7 468	29,0	9,3	7,2	0,9	2,1	13,9	12,3	
Weiteres Studium										
Sprach- und Kultur- wissenschaften										
Magister	m	12	33,7	11,5	10,0	0,8	-	15,5	10,6	
	w	19	30,6	10,1	8,1	0,9	3,4	15,6	9,2	
	i	31	31,8	10,7	8,8	0,9	3,4	15,6	9,7	
Diplom (U)	m	9	39,7	16,8	18,1	1,0	-	29,3	12,4	
	w	14	39,1	16,6	15,0	1,5	4,0	22,8	15,7	
	i	23	39,4	16,7	16,3	1,2	4,0	25,5	14,4	
Sonstige Diplom (U) und entsprechende Abschlussprüfungen	m	-	-	-	-	-	-	-	-	
	w	3	37,1	13,9	14,4	1,2	-	27,0	13,0	
	i	3	37,1	13,9	14,4	1,2	-	27,0	13,0	
Promotionen	m	108	36,8	13,5	10,1	1,2	5,1	19,8	7,9	
	w	92	35,5	13,0	9,2	0,9	4,8	16,6	8,4	
	i	200	36,2	13,2	9,5	1,0	4,9	18,0	8,2	
Masterabschluss	m	17	38,2	14,8	14,6	0,7	1,9	17,7	3,5	
	w	49	37,7	17,4	15,6	1,1	4,3	16,0	3,7	
	i	66	37,9	16,8	15,3	0,9	3,3	16,4	3,7	
Sonstiger Abschluss	m	7	33,0	15,0	10,7	1,8	-	19,1	8,3	
	w	20	33,0	14,3	12,8	1,3	0,9	17,7	4,9	
	i	27	33,0	14,5	12,3	1,4	0,9	18,0	5,8	
Fächergruppe zusammen	m	153	36,7	14,1	12,6	1,1	3,7	19,6	7,9	
	w	197	35,6	14,9	12,9	1,1	3,6	17,2	7,2	
	i	350	36,1	14,7	12,8	1,1	3,7	17,9	7,4	
Sport										
Promotionen	m	1	36,1	-	-	-	-	-	-	
	w	-	-	-	-	-	-	-	-	
	i	1	36,1	-	-	-	-	-	-	
Fächergruppe zusammen	m	1	36,1	-	-	-	-	-	-	
	w	-	-	-	-	-	-	-	-	
	i	1	36,1	-	-	-	-	-	-	

Noch: 5.1 Absolventen mit bestandener Prüfung (außer Lehramt) in Berlin im Prüfungsjahr 2004 nach Hochschul- sowie Studiumsarten, Fächergruppen, Prüfungsgruppen bzw. -arten, Durchschnittsalter und Angaben zum Studienverlauf

Fächergruppe ----- Prüfungsgruppe bzw. Prüfungsart	Ge- schl.	Bestandene Prüfungen insgesamt	Alter bei Abschluss	Hochschul- berechtigung bis Abschluss	Erst- immatri- kulation bis Abschluss	Beurlau- bung und Unter- brechung	Studium außerhalb Deutsch- lands	Hoch- schul- semester	Fach- semester
			Durchschnitt in Jahren					durchschnittl. Anzahl	
		1	2	3	4	5	6	7	8
Noch: U n i v e r s i t ä t e n Noch: weiteres Studium									
Rechts-, Wirtschafts- und Sozialwissenschaften									
Magister	m	5	27,9	6,9	3,1	0,5	4,7	6,4	5,4
	w	4	27,1	7,4	0,9	-	5,0	2,0	2,0
	i	9	27,5	7,1	2,1	0,5	4,8	4,4	3,9
Diplom (U)	m	11	38,1	15,4	12,9	0,8	4,3	19,6	16,0
	w	8	36,5	17,4	16,7	0,5	2,0	24,5	14,0
	i	19	37,5	16,2	14,5	0,7	4,0	21,6	15,1
Promotionen	m	104	33,1	13,9	10,3	0,5	3,0	18,8	6,9
	w	41	32,6	9,8	5,0	0,5	5,0	8,6	3,8
	i	145	32,9	11,9	7,7	0,5	4,5	13,7	5,4
Bachelorabschluss	m	-	-	-	-	-	-	-	-
	w	1	45,0	25,3	24,5	-	-	16,2	3,2
	i	1	45,0	25,3	24,5	-	-	16,2	3,2
Masterabschluss	m	150	30,9	11,7	7,7	0,8	2,8	10,6	3,2
	w	91	28,0	8,8	5,0	1,0	2,1	8,6	3,2
	i	241	29,8	10,6	6,7	0,9	2,5	9,9	3,2
Sonstiger Abschluss	m	5	31,9	11,0	4,5	1,0	4,9	8,4	2,0
	w	20	28,5	8,3	5,7	4,0	2,2	9,2	1,9
	i	25	29,1	8,8	5,5	2,0	3,4	9,1	2,0
Fächergruppe zusammen	m	275	32,0	11,9	8,0	0,8	3,4	11,4	4,3
	w	165	29,7	9,5	5,8	1,2	2,9	9,6	3,7
	i	440	31,1	10,9	7,1	0,9	3,2	10,7	4,1
Mathematik, Naturwissenschaften									
Diplom (U)	m	10	32,0	12,9	10,4	1,1	4,0	18,5	9,4
	w	6	27,8	8,9	7,1	1,0	3,5	13,9	7,3
	i	16	30,4	11,4	9,2	1,1	3,8	16,8	8,6
Promotionen	m	240	33,1	11,0	9,2	1,4	4,2	17,5	13,8
	w	134	32,1	10,8	8,8	0,5	4,3	16,9	10,2
	i	374	32,7	10,9	9,0	1,2	4,2	17,2	12,5
Masterabschluss	m	-	-	-	-	-	-	-	-
	w	2	23,3	5,9	2,5	1,0	3,5	4,3	2,3
	i	2	23,3	5,9	2,5	1,0	3,5	4,3	2,3
Fächergruppe zusammen	m	250	33,1	11,5	9,5	1,3	4,1	17,8	13,4
	w	142	31,8	10,2	8,1	0,8	4,0	15,6	9,8
	i	392	32,6	10,9	8,9	1,1	4,1	16,8	12,1
Humanmedizin/Gesundheitswissenschaften									
Staatsexamen	m	1	34,7	15,0	12,2	2,0	-	23,5	8,5
	w	2	33,6	15,0	14,4	7,0	-	23,0	10,5
	i	3	34,0	15,0	13,7	4,5	-	23,2	9,8
Promotionen	m	290	33,6	11,5	9,9	0,8	0,8	19,2	9,5
	w	308	32,6	10,6	9,0	1,0	-	17,5	8,8
	i	598	33,1	11,1	9,5	0,9	0,8	18,5	9,1
Fächergruppe zusammen	m	291	33,6	11,9	10,1	1,2	0,8	19,7	9,5
	w	310	32,6	11,6	10,2	2,2	-	18,7	8,8
	i	601	33,1	11,7	10,1	1,8	0,8	19,2	9,1
Veterinärmedizin									
Promotionen	m	18	33,2	13,8	6,9	0,8	3,7	13,5	5,4
	w	51	32,7	11,7	9,9	0,8	-	18,7	5,6
	i	69	32,8	12,3	9,0	0,8	3,7	17,2	5,6
Fächergruppe zusammen	m	18	33,2	13,8	6,9	0,8	3,7	13,5	5,4
	w	51	32,7	11,7	9,9	0,8	-	18,7	5,6
	i	69	32,8	12,3	9,0	0,8	3,7	17,2	5,6
Agrar-, Forst- und Ernährungswissenschaften									
Diplom (U)	m	3	39,0	14,2	13,0	-	2,0	23,2	20,9
	w	2	37,0	19,1	17,8	1,5	5,0	14,7	13,7
	i	5	38,2	16,1	14,9	1,5	3,5	19,8	18,0
Promotionen	m	42	35,7	-	-	-	-	-	-
	w	17	36,6	-	-	-	-	-	-
	i	59	36,0	-	-	-	-	-	-
Masterabschluss	m	2	28,7	8,0	6,2	1,0	-	12,0	5,5
	w	3	25,6	7,2	6,2	0,8	-	12,7	2,7
	i	5	26,9	7,5	6,2	0,8	-	12,4	3,8
Sonstiger Abschluss	m	6	31,5	10,7	8,7	0,8	0,8	15,7	2,5
	w	14	28,5	9,2	8,0	0,8	0,9	14,3	2,5
	i	20	29,4	9,6	8,2	0,8	0,8	14,7	2,5
Fächergruppe zusammen	m	53	35,2	11,1	9,4	0,9	1,2	17,1	8,1
	w	36	32,6	9,9	8,7	0,9	1,9	14,1	3,7
	i	89	34,1	10,4	9,0	0,9	1,6	15,2	5,3

Noch: 5.1 Absolventen mit bestandener Prüfung (außer Lehramt) in Berlin im Prüfungsjahr 2004 nach Hochschul- sowie Studiumsarten, Fächergruppen, Prüfungsgruppen bzw. -arten, Durchschnittsalter und Angaben zum Studienverlauf

Fächergruppe ----- Prüfungsgruppe bzw. Prüfungsart	Ge- schl.	Bestandene Prüfungen insgesamt	Alter bei Abschluss	Hochschul- berechtigung bis Abschluss	Erst- immatri- kulation bis Abschluss	Beurlau- bung und Unter- brechung	Studium außerhalb Deutsch- lands	Hoch- schul- semester	Fach- semester
			Durchschnitt in Jahren				durchschnittl. Anzahl		
		1	2	3	4	5	6	7	8
Noch: U n i v e r s i t ä t e n									
Noch: weiteres Studium									
Ingenieurwissenschaften									
Diplom (U)	m	9	37,8	15,2	12,5	1,3	4,0	21,6	20,2
	w	5	31,4	11,8	9,3	2,3	2,6	18,7	13,5
	i	14	35,5	14,0	11,3	1,7	3,5	20,5	17,8
Promotionen	m	121	35,4	-	-	-	-	-	21,8
	w	28	34,4	-	-	-	-	-	-
	i	149	35,2	-	-	-	-	-	21,8
Fächergruppe zusammen	m	130	35,5	15,2	12,5	1,3	4,0	21,6	20,6
	w	33	33,9	11,8	9,3	2,3	2,6	18,7	13,5
	i	163	35,2	14,0	11,3	1,7	3,5	20,5	18,5
Kunst, Kunstwissenschaft									
Magister	m	-	-	-	-	-	-	-	-
	w	1	38,2	-	-	-	-	-	17,5
	i	1	38,2	-	-	-	-	-	17,5
Promotionen	m	12	38,8	19,5	16,7	1,0	-	23,5	6,0
	w	21	36,5	13,8	11,8	1,0	6,0	22,8	10,0
	i	33	37,3	14,3	12,2	1,0	6,0	22,9	9,1
Fächergruppe zusammen	m	12	38,8	19,5	16,7	1,0	-	23,5	6,0
	w	22	36,6	13,8	11,8	1,0	6,0	22,8	10,4
	i	34	37,4	14,3	12,2	1,0	6,0	22,9	9,6
Studiensart insgesamt	m	1 183	33,8	12,4	9,2	1,0	3,5	14,5	8,3
	w	956	32,7	11,8	9,2	1,2	3,2	14,3	6,7
	i	2 139	33,3	12,1	9,2	1,1	3,3	14,4	7,5
K u n s t h o c h s c h u l e n									
Erststudium									
Sprach- und Kultur- wissenschaften									
Künstlerischer Abschluss	m	36	32,0	11,4	8,2	0,7	1,4	14,6	13,9
	w	54	29,4	10,3	6,7	0,6	4,0	12,8	11,4
	i	90	30,4	10,7	7,3	0,6	2,3	13,5	12,4
Fächergruppe zusammen	m	36	32,0	11,4	8,2	0,7	1,4	14,6	13,9
	w	54	29,4	10,3	6,7	0,6	4,0	12,8	11,4
	i	90	30,4	10,7	7,3	0,6	2,3	13,5	12,4
Ingenieurwissenschaften									
Künstlerischer Abschluss	m	37	31,2	11,3	8,1	0,8	3,9	16,1	13,9
	w	28	29,1	10,0	7,3	0,9	3,6	14,4	11,3
	i	65	30,3	10,7	7,8	0,8	3,8	15,4	12,8
Fächergruppe zusammen	m	37	31,2	11,3	8,1	0,8	3,9	16,1	13,9
	w	28	29,1	10,0	7,3	0,9	3,6	14,4	11,3
	i	65	30,3	10,7	7,8	0,8	3,8	15,4	12,8
Kunst, Kunstwissenschaft									
Künstlerischer Abschluss	m	205	28,7	8,2	6,0	0,7	3,1	11,5	9,4
	w	292	28,0	8,0	6,0	0,8	3,3	11,4	9,3
	i	497	28,3	8,0	6,0	0,8	3,2	11,4	9,4
Fächergruppe zusammen	m	205	28,7	8,2	6,0	0,7	3,1	11,5	9,4
	w	292	28,0	8,0	6,0	0,8	3,3	11,4	9,3
	i	497	28,3	8,0	6,0	0,8	3,2	11,4	9,4
Studiensart insgesamt	m	278	29,4	9,0	6,6	0,7	3,2	12,5	10,6
	w	374	28,3	8,5	6,2	0,8	3,3	11,8	9,8
	i	652	28,8	8,7	6,4	0,8	3,3	12,1	10,1
Weiteres Studium									
Sprach- und Kultur- wissenschaften									
Künstlerischer Abschluss	m	2	26,6	7,8	6,0	-	-	11,2	3,2
	w	8	31,5	12,2	10,9	0,5	-	16,8	4,4
	i	10	30,5	11,4	9,9	0,5	-	15,6	4,1
Sonstiger Abschluss	m	1	50,3	31,9	3,1	0,5	5,0	5,3	4,3
	w	8	39,8	-	-	-	-	-	4,4
	i	9	41,0	31,9	3,1	0,5	5,0	5,3	4,4
Fächergruppe zusammen	m	3	34,5	15,9	5,0	0,5	5,0	9,2	3,6
	w	16	35,6	12,2	10,9	0,5	-	16,8	4,4
	i	19	35,5	13,2	9,3	0,5	5,0	14,7	4,2
Ingenieurwissenschaften									
Künstlerischer Abschluss	m	5	33,2	14,0	8,7	0,5	7,5	15,3	7,3
	w	2	27,8	9,9	5,5	0,5	8,3	11,3	6,8
	i	7	31,7	12,8	7,8	0,5	7,9	14,1	7,1
Masterabschluss	m	2	32,4	12,1	2,8	-	3,3	5,8	5,3
	w	2	29,2	12,2	2,9	-	4,8	5,4	5,9
	i	4	30,8	12,2	2,8	-	4,1	5,6	5,6
Fächergruppe zusammen	m	7	33,0	13,4	7,0	0,5	4,7	12,5	6,7
	w	4	28,5	11,0	4,2	0,5	5,9	8,3	6,3
	i	11	31,3	12,6	6,0	0,5	5,3	11,0	6,6

Noch: 5.1 Absolventen mit bestandener Prüfung (außer Lehramt) in Berlin im Prüfungsjahr 2004 nach Hochschul- sowie Studiumsarten, Fächergruppen, Prüfungsgruppen bzw. -arten, Durchschnittsalter und Angaben zum Studienverlauf

Fächergruppe ----- Prüfungsgruppe bzw. Prüfungsart	Ge- schl.	Bestandene Prüfungen insgesamt	Alter bei Abschluss	Hochschul- berechtigung bis Abschluss	Erst- immatri- kulation bis Abschluss	Beurlau- bung und Unter- brechung	Studium außerhalb Deutsch- lands	Hoch- schul- semester	Fach- semester
			Durchschnitt in Jahren					durchschnittl. Anzahl	
		1	2	3	4	5	6	7	8
Noch: K u n s t h o c h s c h u l e n Noch: weiteres Studium									
Kunst, Kunstwissenschaft									
Künstlerischer Abschluss	m	59	30,5	10,4	6,4	0,8	4,3	12,3	4,7
	w	93	30,4	9,7	7,8	0,9	3,4	14,3	5,4
	i	152	30,4	10,0	7,3	0,9	3,7	13,5	5,1
Masterabschluss	m	9	38,6	18,6	13,7	1,3	4,0	11,2	5,1
	w	34	35,4	14,9	10,8	1,0	5,3	13,7	4,6
	i	43	36,0	15,7	11,5	1,1	4,8	13,1	4,7
Fächergruppe	m	68	31,5	11,2	7,1	0,8	4,3	12,2	4,7
zusammen	w	127	31,8	10,7	8,3	1,0	3,6	14,2	5,2
	i	195	31,7	10,9	7,9	0,9	3,8	13,5	5,0
Studiumsart	m	78	31,8	11,7	7,0	0,8	4,4	12,1	4,9
insgesamt	w	147	32,1	10,8	8,4	0,9	3,8	14,2	5,1
	i	225	32,0	11,1	7,9	0,9	4,0	13,4	5,0
F a c h h o c h s c h u l e n (ohne Verwaltungsfachhochschulen) Erststudium									
Sprach- und Kulturwissenschaften									
Fachhochschulabschluss	m	23	29,5	8,9	5,2	0,5	-	9,7	9,5
	w	43	28,7	8,1	5,8	0,7	-	10,3	8,7
	i	66	29,0	8,4	5,6	0,7	-	10,1	9,0
Fächergruppe	m	23	29,5	8,9	5,2	0,5	-	9,7	9,5
zusammen	w	43	28,7	8,1	5,8	0,7	-	10,3	8,7
	i	66	29,0	8,4	5,6	0,7	-	10,1	9,0
Rechts-, Wirtschafts- und Sozialwissenschaften									
Fachhochschulabschluss	m	868	28,0	7,7	4,9	0,7	0,5	9,0	8,1
	w	1 282	27,2	7,0	4,5	0,8	1,2	8,4	7,8
	i	2 150	27,5	7,3	4,6	0,8	1,0	8,6	7,9
Bachelorabschluss	m	8	25,0	5,7	2,9	-	-	4,9	5,9
	w	13	23,1	4,0	2,8	-	-	4,8	5,8
	i	21	23,8	4,6	2,8	-	-	4,8	5,8
Fächergruppe	m	876	28,0	7,7	4,8	0,7	0,5	8,9	8,1
zusammen	w	1 295	27,2	7,0	4,5	0,8	1,2	8,3	7,8
	i	2 171	27,5	7,3	4,6	0,8	1,0	8,6	7,9
Mathematik, Naturwissenschaften									
Fachhochschulabschluss	m	468	27,9	7,4	4,8	0,9	-	9,1	8,4
	w	170	26,9	6,7	4,7	1,1	-	9,1	8,6
	i	638	27,6	7,2	4,8	1,0	-	9,1	8,5
Bachelorabschluss	m	42	25,3	5,6	3,7	0,5	-	7,0	6,1
	w	2	24,1	5,2	3,4	-	-	6,4	6,9
	i	44	25,2	5,5	3,7	0,5	-	7,0	6,1
Fächergruppe	m	510	27,7	7,2	4,7	0,9	-	8,9	8,2
zusammen	w	172	26,8	6,7	4,6	1,1	-	9,0	8,6
	i	682	27,5	7,1	4,7	0,9	-	8,9	8,3
Humanmedizin/Gesundheitswissenschaften									
Fachhochschulabschluss	m	16	36,9	11,7	6,4	1,5	-	9,1	7,8
	w	42	35,5	9,6	5,1	1,0	-	8,5	7,7
	i	58	35,9	10,2	5,5	1,2	-	8,6	7,7
Fächergruppe	m	16	36,9	11,7	6,4	1,5	-	9,1	7,8
zusammen	w	42	35,5	9,6	5,1	1,0	-	8,5	7,7
	i	58	35,9	10,2	5,5	1,2	-	8,6	7,7
Agrar-, Forst- und Ernährungswissenschaften									
Fachhochschulabschluss	m	44	28,9	8,3	5,3	1,0	-	9,9	8,6
	w	65	27,0	7,4	4,8	1,0	-	8,9	8,4
	i	109	27,8	7,7	5,0	1,0	-	9,3	8,5
Fächergruppe	m	44	28,9	8,3	5,3	1,0	-	9,9	8,6
zusammen	w	65	27,0	7,4	4,8	1,0	-	8,9	8,4
	i	109	27,8	7,7	5,0	1,0	-	9,3	8,5
Ingenieurwissenschaften									
Fachhochschulabschluss	m	921	28,6	7,5	5,0	1,0	1,0	9,5	8,7
	w	244	27,9	8,0	4,9	1,6	-	9,3	8,5
	i	1 165	28,5	7,6	5,0	1,1	1,0	9,4	8,7
Bachelorabschluss	m	12	25,2	5,7	2,3	-	-	4,4	3,9
	w	5	24,7	5,2	3,0	-	-	4,2	3,8
	i	17	25,1	5,6	2,5	-	-	4,3	3,9
Fächergruppe	m	933	28,6	7,5	5,0	1,0	1,0	9,4	8,7
zusammen	w	249	27,8	7,9	4,9	1,6	-	9,2	8,4
	i	1 182	28,4	7,6	5,0	1,1	1,0	9,4	8,6

Noch: 5.1 Absolventen mit bestandener Prüfung (außer Lehramt) in Berlin im Prüfungsjahr 2004 nach Hochschul- sowie Studiumsarten, Fächergruppen, Prüfungsgruppen bzw. -arten, Durchschnittsalter und Angaben zum Studienverlauf

Fächergruppe ----- Prüfungsgruppe bzw. Prüfungsart	Ge- schl.	Bestandene Prüfungen insgesamt	Alter bei Abschluss	Hochschul- berechtigung bis Abschluss	Erst- immatri- kulation bis Abschluss	Beurlau- bung und Unter- brechung	Studium außerhalb Deutsch- lands	Hoch- schul- semester	Fach- semester
			Durchschnitt in Jahren					durchschnittl. Anzahl	
		1	2	3	4	5	6	7	8
Noch: F a c h h o c h s c h u l e n (ohne Verwaltungsfachhochschulen)									
Noch: Erststudium									
Kunst, Kunstwissenschaft									
Fachhochschul-	m	36	30,4	8,0	5,0	0,5	-	8,0	7,8
abschluss	w	104	28,7	8,2	6,0	0,7	-	10,9	9,7
	i	140	29,2	8,1	5,8	0,7	-	10,2	9,2
Fächergruppe	m	36	30,4	8,0	5,0	0,5	-	8,0	7,8
zusammen	w	104	28,7	8,2	6,0	0,7	-	10,9	9,7
	i	140	29,2	8,1	5,8	0,7	-	10,2	9,2
Studiumsart	m	2 438	28,3	7,5	4,9	0,9	0,5	9,1	8,4
insgesamt	w	1 970	27,5	7,2	4,7	0,9	1,2	8,7	8,1
	i	4 408	27,9	7,4	4,8	0,9	1,0	8,9	8,2
Weiteres Studium									
Rechts-, Wirtschafts- und Sozialwissenschaften									
Fachhochschul-	m	73	32,5	12,1	10,5	0,8	0,4	16,5	5,9
abschluss	w	37	31,4	11,7	10,1	0,6	4,0	15,1	6,5
	i	110	32,1	12,0	10,3	0,7	2,2	16,0	6,1
Masterabschluss	m	106	32,9	12,4	8,6	0,8	5,0	10,1	3,0
	w	73	31,9	11,2	6,2	1,3	4,0	7,9	2,9
	i	179	32,5	11,9	7,6	0,9	4,5	9,2	3,0
Sonstiger Abschluss	m	20	38,1	17,4	10,9	0,5	-	12,3	3,6
	w	21	32,6	14,1	8,0	1,3	-	11,7	4,0
	i	41	35,3	15,7	9,4	1,0	-	12,0	3,8
Fächergruppe	m	199	33,3	12,8	9,5	0,8	3,5	12,6	4,1
zusammen	w	131	31,8	11,8	7,6	0,9	4,0	10,6	4,1
	i	330	32,7	12,4	8,7	0,8	3,7	11,8	4,1
Mathematik, Naturwissenschaften									
Fachhochschul-	m	10	33,3	13,8	12,7	-	-	18,9	7,5
abschluss	w	8	34,3	12,9	10,6	-	-	16,1	7,9
	i	18	33,7	13,4	11,7	-	-	17,6	7,6
Masterabschluss	m	36	28,8	8,0	6,1	0,7	-	11,2	4,6
	w	9	29,5	8,9	5,1	-	-	9,1	4,1
	i	45	28,9	8,2	5,9	0,7	-	10,7	4,5
Fächergruppe	m	46	29,8	9,1	7,4	0,7	-	12,7	5,2
zusammen	w	17	31,7	10,8	7,7	-	-	12,4	5,8
	i	63	30,3	9,6	7,5	0,7	-	12,6	5,4
Humanmedizin/Gesundheitswissenschaften									
Fachhochschul-	m	-	-	-	-	-	-	-	-
abschluss	w	1	44,8	20,2	18,8	-	-	21,8	7,8
	i	1	44,8	20,2	18,8	-	-	21,8	7,8
Fächergruppe	m	-	-	-	-	-	-	-	-
zusammen	w	1	44,8	20,2	18,8	-	-	21,8	7,8
	i	1	44,8	20,2	18,8	-	-	21,8	7,8
Agrar-, Forst- und Ernährungswissenschaften									
Fachhochschul-	m	1	47,0	21,3	20,9	-	-	30,0	12,0
abschluss	w	-	-	-	-	-	-	-	-
	i	1	47,0	21,3	20,9	-	-	30,0	12,0
Fächergruppe	m	1	47,0	21,3	20,9	-	-	30,0	12,0
zusammen	w	-	-	-	-	-	-	-	-
	i	1	47,0	21,3	20,9	-	-	30,0	12,0
Ingenieurwissenschaften									
Fachhochschul-	m	8	33,9	10,2	9,5	1,0	-	14,8	9,0
abschluss	w	-	-	-	-	-	-	-	-
	i	8	33,9	10,2	9,5	1,0	-	14,8	9,0
Masterabschluss	m	31	32,3	11,5	10,1	-	-	14,3	5,3
	w	2	30,2	10,2	3,9	-	-	7,5	3,5
	i	33	32,2	11,4	9,7	-	-	13,8	5,2
Sonstiger Abschluss	m	4	30,8	9,0	7,2	-	-	10,0	2,8
	w	3	25,9	7,0	4,5	-	-	8,9	3,2
	i	7	28,7	8,2	6,0	-	-	9,5	3,0
Fächergruppe	m	43	32,5	11,0	9,7	1,0	-	14,0	5,8
zusammen	w	5	27,6	8,3	4,3	-	-	8,3	3,3
	i	48	31,9	10,7	9,1	1,0	-	13,4	5,5
Kunst, Kunstwissenschaft									
Fachhochschul-	m	-	-	-	-	-	-	-	-
abschluss	w	3	33,3	11,8	12,9	-	-	22,3	9,7
	i	3	33,3	11,8	12,9	-	-	22,3	9,7
Fächergruppe	m	-	-	-	-	-	-	-	-
zusammen	w	3	33,3	11,8	12,9	-	-	22,3	9,7
	i	3	33,3	11,8	12,9	-	-	22,3	9,7
Studiumsart	m	289	32,6	12,0	9,2	0,8	3,5	12,9	4,6
insgesamt	w	157	31,8	11,6	7,7	0,9	4,0	11,0	4,4
	i	446	32,4	11,9	8,7	0,8	3,7	12,2	4,5

Noch: 5.1 Absolventen mit bestandener Prüfung (außer Lehramt) in Berlin im Prüfungsjahr 2004 nach Hochschul- sowie Studiumsarten, Fächergruppen, Prüfungsgruppen bzw. -arten, Durchschnittsalter und Angaben zum Studienverlauf

Fächergruppe ----- Prüfungsgruppe bzw. Prüfungsart	Ge- schl.	Bestandene Prüfungen insgesamt	Alter bei Abschluss	Hochschul- berechti- gung bis Abschluss	Erst- immatri- kulation bis Abschluss	Beurlau- bung und Unter- brechung	Studium außerhalb Deutsch- lands	Hoch- schul- semester	Fach- semester
			Durchschnitt in Jahren						durchschnittl. Anzahl
		1	2	3	4	5	6	7	8
V e r w a l t u n g s f a c h h o c h s c h u l e n									
Erststudium									
Rechts-, Wirtschafts- und Sozialwissenschaften									
Fachhochschul- abschluss	m	503	26,3	6,2	4,0	1,1	1,0	6,0	5,6
	w	568	25,4	5,8	3,6	0,8	-	6,1	5,6
	i	1 071	25,8	6,0	3,8	0,9	1,0	6,0	5,6
Fächergruppe zusammen	m	503	26,3	6,2	4,0	1,1	1,0	6,0	5,6
	w	568	25,4	5,8	3,6	0,8	-	6,1	5,6
	i	1 071	25,8	6,0	3,8	0,9	1,0	6,0	5,6
Studiumsart insgesamt	m	503	26,3	6,2	4,0	1,1	1,0	6,0	5,6
	w	568	25,4	5,8	3,6	0,8	-	6,1	5,6
	i	1 071	25,8	6,0	3,8	0,9	1,0	6,0	5,6
Weiteres Studium									
Rechts-, Wirtschafts- und Sozialwissenschaften									
Fachhochschul- abschluss	m	1	34,3	14,8	13,4	-	-	18,0	10,0
	w	1	41,3	19,8	17,9	-	-	6,0	6,0
	i	2	37,8	17,3	15,7	-	-	12,0	8,0
Masterabschluss	m	33	36,5	16,1	13,9	0,5	6,0	11,7	3,9
	w	35	35,8	16,4	14,9	1,0	-	13,3	3,9
	i	68	36,1	16,3	14,4	0,8	6,0	12,5	3,9
Sonstiger Abschluss	m	7	34,6	14,7	11,2	-	-	9,0	4,0
	w	6	38,4	20,2	12,1	-	-	6,4	3,4
	i	13	36,3	17,2	11,6	-	-	7,8	3,7
Fächergruppe zusammen	m	41	36,1	15,8	13,4	0,5	6,0	11,4	4,1
	w	42	36,3	17,0	14,6	1,0	-	12,2	3,9
	i	83	36,2	16,5	14,0	0,8	6,0	11,8	4,0
Studiumsart insgesamt	m	41	36,1	15,8	13,4	0,5	6,0	11,4	4,1
	w	42	36,3	17,0	14,6	1,0	-	12,2	3,9
	i	83	36,2	16,5	14,0	0,8	6,0	11,8	4,0
H o c h s c h u l a r t e n i n s g e s a m t									
Erststudium									
Fächergruppen zusammen									
Magister	m	397	30,9	10,8	8,7	1,0	1,8	16,7	14,0
	w	798	29,9	10,2	8,4	1,0	1,4	16,4	13,7
	i	1 195	30,2	10,4	8,5	1,0	1,5	16,5	13,8
Staatsexamen	m	890	28,5	9,0	6,9	0,8	1,3	13,6	11,9
	w	1 195	27,9	8,5	6,8	0,9	1,1	13,3	11,7
	i	2 085	28,1	8,7	6,8	0,9	1,2	13,5	11,8
Diplom (U)	m	2 181	29,1	9,4	7,2	1,0	2,4	13,9	12,8
	w	1 713	28,9	9,1	7,1	0,9	2,4	13,5	12,2
	i	3 894	29,0	9,3	7,2	0,9	2,4	13,8	12,5
Sonstige Diplom (U) und entsprechende Abschlussprüfungen	m	9	31,9	11,9	9,2	1,2	-	18,2	15,0
	w	54	29,2	9,8	8,1	0,9	1,3	15,1	12,4
	i	63	29,6	10,1	8,3	1,0	1,3	15,5	12,8
Künstlerischer Abschluss	m	278	29,4	9,0	6,6	0,7	3,2	12,5	10,6
	w	374	28,3	8,5	6,2	0,8	3,3	11,8	9,8
	i	652	28,8	8,7	6,4	0,8	3,3	12,1	10,1
Fachhochschul- abschluss	m	2 883	28,0	7,3	4,8	0,9	0,6	8,6	7,9
	w	2 518	27,1	6,9	4,4	0,9	1,2	8,1	7,5
	i	5 401	27,6	7,2	4,6	0,9	1,0	8,4	7,7
Bachelorabschluss	m	185	30,2	8,1	3,1	0,6	4,0	5,5	4,8
	w	102	28,4	6,9	3,3	0,7	4,0	6,0	5,4
	i	287	29,5	7,7	3,2	0,6	4,0	5,7	5,0
Masterabschluss	m	15	30,7	8,3	3,8	0,6	-	7,6	4,6
	w	7	27,6	7,5	3,9	0,5	-	7,8	3,5
	i	22	29,7	8,0	3,8	0,6	-	7,7	4,2
Studiumsart insgesamt	m	6 838	28,7	8,5	6,0	0,9	2,2	11,5	10,4
	w	6 761	28,1	8,2	6,1	0,9	2,1	11,5	10,3
	i	13 599	28,4	8,4	6,1	0,9	2,2	11,5	10,3
Weiteres Studium									
Fächergruppen zusammen									
Magister	m	17	32,0	10,1	8,0	0,7	4,7	12,9	9,1
	w	24	30,4	9,7	6,8	0,9	4,2	13,2	8,3
	i	41	31,0	9,9	7,3	0,8	4,4	13,1	8,6
Staatsexamen	m	1	34,7	15,0	12,2	2,0	-	23,5	8,5
	w	2	33,6	15,0	14,4	7,0	-	23,0	10,5
	i	3	34,0	15,0	13,7	4,5	-	23,2	9,8

Noch: 5.1 Absolventen mit bestandener Prüfung (außer Lehramt) in Berlin im Prüfungsjahr 2004 nach Hochschul- sowie Studiumsarten, Fächergruppen, Prüfungsgruppen bzw. -arten, Durchschnittsalter und Angaben zum Studienverlauf

Fächergruppe ----- Prüfungsgruppe bzw. Prüfungsart		Ge- schl.	Bestandene Prüfungen insgesamt	Alter bei Abschluss	Hochschul- berechtigung bis Abschluss	Erst- immatri- kulation bis Abschluss	Beurlau- bung und Unter- brechung	Studium außerhalb Deutsch- lands	Hoch- schul- semester	Fach- semester				
Durchschnitt in Jahren											durchschnittl. Anzahl			
1	2										3	4	5	6
Noch: H o c h s c h u l a r t e n i n s g e s a m t														
Noch: weiteres Studium														
Diplom (U)	m	42	37,0	14,9	13,2	1,1	4,0	21,9	14,9					
	w	35	35,4	14,7	13,2	1,4	3,2	20,4	13,4					
	i	77	36,3	14,8	13,2	1,2	3,8	21,2	14,2					
Sonstige Diplom (U) und entsprechende Abschlussprüfungen	m	-	-	-	-	-	-	-	-					
	w	3	37,1	13,9	14,4	1,2	-	27,0	13,0					
	i	3	37,1	13,9	14,4	1,2	-	27,0	13,0					
Promotionen	m	936	34,2	12,4	9,5	1,1	4,0	18,1	11,0					
	w	692	33,2	11,6	8,9	0,8	4,8	16,8	8,2					
	i	1 628	33,7	12,0	9,2	1,0	4,4	17,4	9,6					
Künstlerischer Abschluss	m	66	30,5	10,6	6,6	0,8	4,5	12,5	4,8					
	w	103	30,5	9,9	8,0	0,9	3,6	14,5	5,3					
	i	169	30,5	10,2	7,5	0,9	3,9	13,7	5,1					
Fachhochschul- abschluss	m	93	32,9	12,3	10,7	0,9	0,4	16,8	6,5					
	w	50	32,4	12,2	10,6	0,6	4,0	15,7	6,9					
	i	143	32,7	12,2	10,7	0,8	2,2	16,4	6,6					
Bachelorabschluss	m	-	-	-	-	-	-	-	-					
	w	1	45,0	25,3	24,5	-	-	16,2	3,2					
	i	1	45,0	25,3	24,5	-	-	16,2	3,2					
Masterabschluss	m	386	32,3	12,1	8,9	0,8	3,0	11,2	3,6					
	w	300	32,3	12,3	8,8	1,0	3,0	10,7	3,5					
	i	686	32,3	12,2	8,9	0,9	3,0	11,0	3,5					
Sonstiger Abschluss	m	50	35,1	14,8	9,5	1,1	3,8	12,4	4,0					
	w	92	32,0	12,2	8,7	1,3	1,4	12,5	3,5					
	i	142	33,1	13,1	9,0	1,2	2,3	12,5	3,7					
Studiumsart insgesamt	m	1 591	33,6	12,4	9,3	0,9	3,7	13,4	6,6					
	w	1 302	32,7	11,9	9,0	1,0	3,4	13,4	5,9					
	i	2 893	33,2	12,1	9,2	1,0	3,5	13,4	6,3					
Erst- und weiteres Studium														
Fächergruppen zusammen														
Magister	m	414	30,9	10,8	8,7	1,0	2,0	16,6	13,8					
	w	822	29,9	10,1	8,4	1,0	1,5	16,3	13,5					
	i	1 236	30,2	10,4	8,5	1,0	1,7	16,4	13,6					
Staatsexamen	m	891	28,5	9,0	6,9	0,8	1,3	13,7	11,9					
	w	1 197	27,9	8,5	6,8	0,9	1,1	13,4	11,7					
	i	2 088	28,1	8,7	6,9	0,9	1,2	13,5	11,8					
Diplom (U)	m	2 223	29,2	9,5	7,3	1,0	2,5	14,1	12,8					
	w	1 748	29,0	9,2	7,2	0,9	2,4	13,7	12,2					
	i	3 971	29,2	9,4	7,3	0,9	2,4	13,9	12,6					
Sonstige Diplom (U) und entsprechende Abschlussprüfungen	m	9	31,9	11,9	9,2	1,2	-	18,2	15,0					
	w	57	29,6	10,0	8,5	0,9	1,3	15,8	12,5					
	i	66	29,9	10,2	8,5	1,0	1,3	16,1	12,8					
Promotionen	m	936	34,2	12,4	9,5	1,1	4,0	18,1	11,0					
	w	692	33,2	11,6	8,9	0,8	4,8	16,8	8,2					
	i	1 628	33,7	12,0	9,2	1,0	4,4	17,4	9,6					
Künstlerischer Abschluss	m	344	29,7	9,3	6,6	0,7	3,5	12,5	9,5					
	w	477	28,7	8,8	6,6	0,8	3,4	12,4	8,8					
	i	821	29,1	9,0	6,6	0,8	3,4	12,4	9,1					
Fachhochschul- abschluss	m	2 976	28,2	7,5	4,9	0,9	0,5	8,9	7,9					
	w	2 568	27,2	7,0	4,6	0,9	1,3	8,3	7,5					
	i	5 544	27,7	7,3	4,8	0,9	1,0	8,6	7,7					
Bachelorabschluss	m	185	30,2	8,1	3,1	0,6	4,0	5,5	4,8					
	w	103	28,5	7,1	3,5	0,7	4,0	6,1	5,4					
	i	288	29,6	7,7	3,3	0,6	4,0	5,7	5,0					
Masterabschluss	m	401	32,3	12,0	8,7	0,8	3,0	11,0	3,6					
	w	307	32,2	12,2	8,7	1,0	3,0	10,6	3,5					
	i	708	32,2	12,1	8,7	0,9	3,0	10,9	3,6					
Sonstiger Abschluss	m	50	35,1	14,8	9,5	1,1	3,8	12,4	4,0					
	w	92	32,0	12,2	8,7	1,3	1,4	12,5	3,5					
	i	142	33,1	13,1	9,0	1,2	2,3	12,5	3,7					
Insgesamt	m	8 429	29,6	8,9	6,4	0,9	2,5	11,6	9,9					
	w	8 063	28,8	8,6	6,4	0,9	2,3	11,7	9,8					
	i	16 492	29,2	8,7	6,4	0,9	2,4	11,7	9,9					

5.2 Absolventen mit bestandener Lehramtsprüfung in Berlin im Prüfungsjahr 2004 nach Hochschul- sowie Studiumsarten, Fächergruppen, Prüfungen, Durchschnittsalter und Angaben zum Studienverlauf

Fächergruppe ----- Lehramtsprüfung	Ge- schl.	Bestandene Prüfungen insgesamt	Alter bei Abschluss	Hochschul- berechti- gung bis Abschluss	Erst- immatri- kulation bis Abschluss	Beurlau- bung und Unter- brechung	Studium außerhalb Deutsch- lands	Hoch- schul- semester	Fach- semester
		1	2	3	4	5	6	7	8
U n i v e r s i t ä t e n									
Erststudium									
Sprach- und Kultur- wissenschaften									
Lehramt an Grund- und Hauptschulen	m	9	36,3	13,7	12,4	-	-	23,8	17,8
	w	81	30,2	10,2	9,1	1,1	-	16,2	12,4
	i	90	30,8	10,6	9,5	1,1	-	17,0	12,9
Lehramt an Realschulen	m	2	31,0	11,9	10,5	1,0	-	21,3	17,3
	w	27	31,4	11,7	9,8	1,1	-	19,4	15,8
	i	29	31,3	11,7	9,8	1,1	-	19,5	15,9
Lehramt an Gymnasien	m	72	31,2	11,1	9,4	1,0	2,2	18,0	13,9
	w	122	29,5	10,0	8,8	0,9	0,8	17,2	13,2
	i	194	30,2	10,4	9,0	0,9	1,2	17,5	13,5
Lehramt an Sonderschulen	m	22	31,8	11,1	9,0	1,0	-	18,0	15,1
	w	87	29,8	9,7	8,2	1,0	0,8	16,3	13,9
	i	109	30,2	10,0	8,3	1,0	0,8	16,6	14,1
Fächergruppe zusammen	m	105	31,8	11,3	9,6	1,0	2,2	18,6	14,6
	w	317	29,9	10,1	8,8	1,0	0,8	16,9	13,4
	i	422	30,4	10,4	9,0	1,0	1,2	17,3	13,7
Sport									
Lehramt an Grund- und Hauptschulen	m	11	32,5	11,6	9,6	0,8	-	18,6	14,4
	w	17	31,0	9,9	8,4	0,5	-	16,4	14,1
	i	28	31,6	10,6	8,9	0,7	-	17,3	14,2
Lehramt an Realschulen	m	1	35,7	10,4	9,6	-	-	19,3	15,3
	w	2	32,0	14,0	10,2	2,0	-	20,6	13,6
	i	3	33,2	12,8	10,0	2,0	-	20,2	14,2
Lehramt an Gymnasien	m	15	29,7	10,5	8,5	0,8	-	17,1	13,7
	w	13	30,2	11,4	10,4	1,3	-	19,8	15,7
	i	28	30,0	10,9	9,4	1,1	-	18,4	14,6
Fächergruppe zusammen	m	27	31,1	10,9	9,0	0,8	-	17,8	14,0
	w	32	30,7	10,9	9,5	1,4	-	18,2	14,7
	i	59	30,9	10,9	9,2	1,1	-	18,0	14,4
Rechts-, Wirtschafts- und Sozialwissenschaften									
Lehramt an Grund- und Hauptschulen	m	2	33,8	13,8	13,0	-	-	21,2	12,2
	w	9	32,8	11,2	10,1	2,3	-	19,4	15,5
	i	11	33,0	11,5	10,4	2,3	-	19,6	14,9
Lehramt an Realschulen	m	1	29,7	10,6	7,8	-	-	15,7	14,7
	w	5	37,1	15,2	14,0	1,0	-	21,4	18,1
	i	6	35,9	14,3	12,8	1,0	-	20,3	17,5
Lehramt an Gymnasien	m	2	35,4	14,3	14,5	-	-	28,7	24,2
	w	9	30,6	12,0	11,1	0,8	0,8	20,5	11,6
	i	11	31,5	12,5	11,8	0,8	0,8	22,1	13,9
Lehramt an beruflichen Schulen	m	4	33,8	11,5	11,1	-	-	22,3	18,1
	w	3	30,3	10,8	6,5	2,0	-	12,2	10,5
	i	7	32,3	11,3	9,6	2,0	-	18,9	14,8
Fächergruppe zusammen	m	9	33,7	12,4	11,8	-	-	22,9	17,7
	w	26	32,6	12,2	10,8	1,6	0,8	19,5	14,1
	i	35	32,9	12,2	11,1	1,6	0,8	20,4	15,0
Mathematik, Natur- wissenschaften									
Lehramt an Grund- und Hauptschulen	m	7	32,3	11,1	7,6	-	2,0	15,0	13,4
	w	57	28,9	8,9	7,7	0,8	-	14,8	12,2
	i	64	29,2	9,1	7,7	0,8	2,0	14,8	12,3
Lehramt an Realschulen	m	2	32,2	12,8	9,3	-	-	18,2	16,7
	w	8	29,1	10,7	9,4	0,8	-	18,8	15,4
	i	10	29,7	11,2	9,3	0,8	-	18,6	15,7
Lehramt an Gymnasien	m	28	29,9	10,8	8,8	0,9	-	17,0	13,8
	w	49	29,1	9,7	8,6	1,6	-	17,0	14,3
	i	77	29,4	10,1	8,6	1,3	-	17,0	14,1
Lehramt an beruflichen Schulen	m	-	-	-	-	-	-	-	-
	w	1	39,8	10,8	9,5	1,0	-	18,2	13,2
	i	1	39,8	10,8	9,5	1,0	-	18,2	13,2
Fächergruppe zusammen	m	37	30,5	11,0	8,6	0,9	2,0	16,8	13,9
	w	115	29,1	9,4	8,2	1,0	-	16,0	13,3
	i	152	29,4	9,8	8,3	1,0	2,0	16,2	13,5
Agrar-, Forst- und Ernährungswissenschaften									
Lehramt an beruflichen Schulen	m	4	30,6	10,4	8,6	2,0	-	13,6	9,1
	w	8	31,5	12,0	8,6	1,0	-	15,1	11,3
	i	12	31,2	11,3	8,6	1,3	-	14,5	10,6
Fächergruppe zusammen	m	4	30,6	10,4	8,6	2,0	-	13,6	9,1
	w	8	31,5	12,0	8,6	1,0	-	15,1	11,3
	i	12	31,2	11,3	8,6	1,3	-	14,5	10,6

Noch: 5.2 Absolventen mit bestandener Lehramtsprüfung in Berlin im Prüfungsjahr 2004 nach Hochschul- sowie Studiumsarten, Fächergruppen, Prüfungen, Durchschnittsalter und Angaben zum Studienverlauf

Fächergruppe ----- Lehramtsprüfung	Ge- schl.	Bestandene Prüfungen insgesamt	Alter bei Abschluss	Hochschul- berechtigung bis Abschluss	Erst- immatri- kulation bis Abschluss	Beurlau- bung und Unter- brechung	Studium außerhalb Deutsch- lands	Hoch- schul- semester	Fach- semester	
			Durchschnitt in Jahren					durchschnittl. Anzahl		
			1	2	3	4	5	6	7	8
Noch: U n i v e r s i t ä t e n										
Noch: Erststudium										
Ingenieurwissenschaften										
Lehramt an Realschulen	m	-	-	-	-	-	-	-	-	-
	w	1	23,8	5,3	4,4	-	-	9,0	8,0	
	i	1	23,8	5,3	4,4	-	-	9,0	8,0	
Lehramt an beruflichen Schulen	m	13	35,9	13,6	9,3	0,5	-	14,1	9,2	
	w	5	30,6	11,3	10,1	2,0	-	17,7	11,2	
	i	18	34,5	13,1	9,5	1,3	-	14,9	9,7	
Fächergruppe zusammen	m	13	35,9	13,6	9,3	0,5	-	14,1	9,2	
	w	6	29,5	10,1	9,0	2,0	-	15,9	10,6	
	i	19	33,9	12,6	9,2	1,3	-	14,6	9,6	
Studiumsart insgesamt	m	195	31,8	11,4	9,4	1,0	2,2	17,9	14,0	
	w	504	29,9	10,1	8,8	1,0	0,8	16,9	13,4	
	i	699	30,4	10,5	8,9	1,0	1,2	17,1	13,6	
Weiteres Studium										
Sprach- und Kultur- wissenschaften										
Lehramt an Realschulen	m	1	43,0	-	-	-	-	-	12,0	
	w	2	36,8	8,4	6,1	-	-	12,3	14,3	
	i	3	38,9	8,4	6,1	-	-	12,3	13,5	
Lehramt an Sonderschulen	m	1	52,3	33,7	32,8	-	-	19,8	5,8	
	w	13	43,9	24,1	22,6	0,5	-	18,2	5,6	
	i	14	44,5	25,2	23,8	0,5	-	18,4	5,6	
Fächergruppe zusammen	m	2	47,7	33,7	32,8	-	-	19,8	8,9	
	w	15	43,0	22,3	20,8	0,5	-	17,5	6,8	
	i	17	43,5	23,5	22,0	0,5	-	17,8	7,0	
Rechts-, Wirtschafts- und Sozialwissenschaften										
Lehramt an Realschulen	m	4	42,1	14,5	20,1	-	-	20,4	4,9	
	w	2	34,3	9,8	9,0	-	-	13,2	9,2	
	i	6	39,5	12,9	16,4	-	-	18,0	6,3	
Lehramt an Gymnasien	m	1	40,8	-	-	-	-	-	1,7	
	w	6	47,1	-	-	-	-	-	2,5	
	i	7	46,2	-	-	-	-	-	2,4	
Fächergruppe zusammen	m	5	41,8	14,5	20,1	-	-	20,4	4,2	
	w	8	43,9	9,8	9,0	-	-	13,2	4,2	
	i	13	43,1	12,9	16,4	-	-	18,0	4,2	
Mathematik, Natur- wissenschaften										
Lehramt an beruflichen Schulen	m	11	44,6	23,1	21,3	0,5	-	15,4	6,0	
	w	4	45,1	26,0	24,8	-	-	23,8	6,0	
	i	15	44,7	23,9	22,3	0,5	-	17,8	6,0	
Fächergruppe zusammen	m	11	44,6	23,1	21,3	0,5	-	15,4	6,0	
	w	4	45,1	26,0	24,8	-	-	23,8	6,0	
	i	15	44,7	23,9	22,3	0,5	-	17,8	6,0	
Studiumsart insgesamt	m	18	44,1	22,5	22,0	0,5	-	16,5	5,8	
	w	27	43,6	22,5	21,1	0,5	-	19,0	5,9	
	i	45	43,8	22,5	21,5	0,5	-	17,8	5,9	
K u n s t h o c h s c h u l e n										
Erststudium										
Kunst, Kunstwissenschaft										
Lehramt an Grund- und Hauptschulen	m	5	38,5	19,2	15,1	0,5	-	30,3	24,6	
	w	27	31,8	12,2	9,4	1,1	-	16,5	11,6	
	i	32	32,9	12,9	10,0	1,1	-	17,9	13,7	
Lehramt an Realschulen	m	2	34,1	15,6	10,3	-	-	20,7	8,7	
	w	6	33,4	9,9	8,2	-	-	15,9	13,5	
	i	8	33,6	12,2	9,0	-	-	17,8	12,3	
Lehramt an Gymnasien	m	11	34,7	15,6	13,9	1,3	-	21,4	13,7	
	w	20	31,2	11,4	9,1	0,6	0,8	17,2	15,0	
	i	31	32,4	12,9	10,7	0,8	0,8	18,7	14,5	
Lehramt an Sonderschulen	m	-	-	-	-	-	-	-	-	
	w	2	36,7	17,6	16,5	1,0	-	23,2	17,7	
	i	2	36,7	17,6	16,5	1,0	-	23,2	17,7	
Fächergruppe zusammen	m	18	35,7	16,4	13,6	1,1	-	23,2	16,2	
	w	55	31,9	12,0	9,5	1,0	0,8	17,0	13,3	
	i	73	32,9	13,0	10,4	1,0	0,8	18,4	14,0	
Studiumsart insgesamt	m	18	35,7	16,4	13,6	1,1	-	23,2	16,2	
	w	55	31,9	12,0	9,5	1,0	0,8	17,0	13,3	
	i	73	32,9	13,0	10,4	1,0	0,8	18,4	14,0	

Noch: 5.2 Absolventen mit bestandener Lehramtsprüfung in Berlin im Prüfungsjahr 2004 nach Hochschul- sowie Studiensarten, Fächergruppen, Prüfungen, Durchschnittsalter und Angaben zum Studienverlauf

Fächergruppe ----- Lehramtsprüfung		Ge- schl.	Bestandene Prüfungen insgesamt	Alter bei Abschluss	Hochschul- berechti- gung bis Abschluss	Erst- immati- kulation bis Abschluss	Beurlau- bung und Unter- brechung	Studium außerhalb Deutsch- lands	Hoch- schul- semester	Fach- semester
			1	2	3	4	5	6	7	8
Noch: Kunsthochschulen										
Weiteres Studium										
Kunst, Kunstwissenschaft										
Lehramt an Realschulen	m	-	-	-	-	-	-	-	-	-
	w	4	38,4	-	-	-	-	-	-	9,7
	i	4	38,4	-	-	-	-	-	-	9,7
Lehramt an Gymnasien	m	-	-	-	-	-	-	-	-	-
	w	2	36,6	10,7	8,8	1,0	-	11,3	-	3,3
	i	2	36,6	10,7	8,8	1,0	-	11,3	-	3,3
Fächergruppe zusammen	m	-	-	-	-	-	-	-	-	-
	w	6	37,8	10,7	8,8	1,0	-	11,3	-	7,6
	i	6	37,8	10,7	8,8	1,0	-	11,3	-	7,6
Studiumsart insgesamt	m	-	-	-	-	-	-	-	-	-
	w	6	37,8	10,7	8,8	1,0	-	11,3	-	7,6
	i	6	37,8	10,7	8,8	1,0	-	11,3	-	7,6
Hochschularten insgesamt										
Erststudium										
Fächergruppen zusammen										
Lehramt an Grund- und Hauptschulen	m	34	34,4	13,1	10,9	0,7	2,0	21,0	-	16,5
	w	191	30,2	10,1	8,7	1,1	-	16,0	-	12,5
	i	225	30,8	10,5	9,0	1,1	2,0	16,6	-	13,1
Lehramt an Realschulen	m	8	32,5	12,7	9,7	1,0	-	19,4	-	14,4
	w	49	31,7	11,7	9,9	1,2	-	19,0	-	15,5
	i	57	31,8	11,9	9,9	1,2	-	19,1	-	15,3
Lehramt an Gymnasien	m	128	31,1	11,3	9,6	1,0	2,2	18,1	-	14,0
	w	213	29,7	10,2	9,0	0,9	0,8	17,5	-	13,7
	i	341	30,2	10,6	9,2	1,0	1,1	17,7	-	13,8
Lehramt an Sonderschulen	m	22	31,8	11,1	9,0	1,0	-	18,0	-	15,1
	w	89	29,9	9,9	8,4	1,0	0,8	16,5	-	13,9
	i	111	30,3	10,2	8,5	1,0	0,8	16,8	-	14,2
Lehramt an beruflichen Schulen	m	21	34,5	12,6	9,5	1,3	-	15,6	-	10,9
	w	17	31,5	11,5	8,8	1,4	-	15,7	-	11,2
	i	38	33,2	12,2	9,3	1,4	-	15,6	-	11,0
Studiumsart insgesamt	m	213	32,1	11,8	9,7	1,0	2,2	18,3	-	14,2
	w	559	30,1	10,3	8,8	1,0	0,8	16,9	-	13,4
	i	772	30,7	10,7	9,1	1,0	1,2	17,3	-	13,6
Weiteres Studium										
Fächergruppen zusammen										
Lehramt an Realschulen	m	5	42,3	14,5	20,1	-	-	20,4	-	6,3
	w	8	37,0	9,1	7,5	-	-	12,8	-	10,7
	i	13	39,0	11,8	13,8	-	-	16,6	-	9,0
Lehramt an Gymnasien	m	1	40,8	-	-	-	-	-	-	1,7
	w	8	44,5	10,7	8,8	1,0	-	11,3	-	2,7
	i	9	44,1	10,7	8,8	1,0	-	11,3	-	2,6
Lehramt an Sonderschulen	m	1	52,3	33,7	32,8	-	-	19,8	-	5,8
	w	13	43,9	24,1	22,6	0,5	-	18,2	-	5,6
	i	14	44,5	25,2	23,8	0,5	-	18,4	-	5,6
Lehramt an beruflichen Schulen	m	11	44,6	23,1	21,3	0,5	-	15,4	-	6,0
	w	4	45,1	26,0	24,8	-	-	23,8	-	6,0
	i	15	44,7	23,9	22,3	0,5	-	17,8	-	6,0
Studiumsart insgesamt	m	18	44,1	22,5	22,0	0,5	-	16,5	-	5,8
	w	33	42,5	21,0	19,6	0,8	-	18,0	-	6,2
	i	51	43,1	21,7	20,7	0,7	-	17,4	-	6,1
Erst- und weiteres Studium										
Fächergruppen zusammen										
Lehramt an Grund- und Hauptschulen	m	34	34,4	13,1	10,9	0,7	2,0	21,0	-	16,5
	w	191	30,2	10,1	8,7	1,1	-	16,0	-	12,5
	i	225	30,8	10,5	9,0	1,1	2,0	16,6	-	13,1
Lehramt an Realschulen	m	13	36,3	13,0	11,8	1,0	-	19,6	-	11,3
	w	57	32,4	11,6	9,8	1,2	-	18,7	-	14,8
	i	70	33,1	11,9	10,2	1,2	-	18,9	-	14,1
Lehramt an Gymnasien	m	129	31,2	11,3	9,6	1,0	2,2	18,1	-	13,9
	w	221	30,2	10,2	9,0	0,9	0,8	17,4	-	13,3
	i	350	30,6	10,6	9,2	1,0	1,1	17,7	-	13,5
Lehramt an Sonderschulen	m	23	32,7	12,2	10,1	1,0	-	18,1	-	14,7
	w	102	31,7	11,2	9,6	1,0	0,8	16,6	-	12,9
	i	125	31,9	11,4	9,7	1,0	0,8	16,9	-	13,2
Lehramt an beruflichen Schulen	m	32	38,0	16,0	13,3	1,0	-	15,5	-	9,2
	w	21	34,1	14,9	12,6	1,4	-	17,6	-	10,2
	i	53	36,4	15,6	13,1	1,3	-	16,2	-	9,6
Insgesamt	m	231	33,0	12,4	10,5	1,0	2,2	18,2	-	13,6
	w	592	30,8	10,6	9,2	1,0	0,8	16,9	-	13,0
	i	823	31,4	11,1	9,6	1,0	1,2	17,3	-	13,2

6 Bestandene Prüfungen in Berlin im Prüfungsjahr 2004 nach Hochschularten, Fächergruppen und Prüfungsgruppen bzw. -arten

Fächergruppe ----- Prüfungsgruppe bzw. Prüfungsart	Ge- schl.	Insgesamt			Davon als ...					
		ins- gesamt	Deutsche	Aus- länder	Erstabschluss			weiterer Abschluss		
					zu- sammen	Deutsche	Aus- länder	zu- sammen	Deutsche	Aus- länder
		1	2	3	4	5	6	7	8	9
Universitäten										
Sprach- und Kulturwissenschaften										
Magister	m	329	302	27	317	294	23	12	8	4
	w	635	569	66	616	559	57	19	10	9
	i	964	871	93	933	853	80	31	18	13
Diplom (U)	m	141	129	12	132	120	12	9	9	-
	w	456	432	24	442	418	24	14	14	-
	i	597	561	36	574	538	36	23	23	-
Sonstige Diplom(U) und entsprechende Abschlussprüfungen	m	9	7	2	9	7	2	-	-	-
	w	47	39	8	44	36	8	3	3	-
	i	56	46	10	53	43	10	3	3	-
Promotionen	m	108	90	18	-	-	-	108	90	18
	w	92	75	17	-	-	-	92	75	17
	i	200	165	35	-	-	-	200	165	35
Staatliche Lehramtsprüfungen	m	107	107	-	105	105	-	2	2	-
	w	332	326	6	317	312	5	15	14	1
	i	439	433	6	422	417	5	17	16	1
Masterabschluss	m	17	16	1	-	-	-	17	16	1
	w	49	43	6	-	-	-	49	43	6
	i	66	59	7	-	-	-	66	59	7
Sonstiger Abschluss	m	7	7	-	-	-	-	7	7	-
	w	20	18	2	-	-	-	20	18	2
	i	27	25	2	-	-	-	27	25	2
Fächergruppe zusammen	m	718	658	60	563	526	37	155	132	23
	w	1 631	1 502	129	1 419	1 325	94	212	177	35
	i	2 349	2 160	189	1 982	1 851	131	367	309	58
Sport										
Magister	m	4	4	-	4	4	-	-	-	-
	w	3	3	-	3	3	-	-	-	-
	i	7	7	-	7	7	-	-	-	-
Diplom (U)	m	7	7	-	7	7	-	-	-	-
	w	3	3	-	3	3	-	-	-	-
	i	10	10	-	10	10	-	-	-	-
Promotionen	m	1	1	-	-	-	-	1	1	-
	w	-	-	-	-	-	-	-	-	-
	i	1	1	-	-	-	-	1	1	-
Staatliche Lehramtsprüfungen	m	27	25	2	27	25	2	-	-	-
	w	32	31	1	32	31	1	-	-	-
	i	59	56	3	59	56	3	-	-	-
Fächergruppe zusammen	m	39	37	2	38	36	2	1	1	-
	w	38	37	1	38	37	1	-	-	-
	i	77	74	3	76	73	3	1	1	-
Rechts-, Wirtschafts- und Sozialwissenschaften										
Magister	m	15	7	8	10	6	4	5	1	4
	w	29	23	6	25	22	3	4	1	3
	i	44	30	14	35	28	7	9	2	7
Staatsexamen	m	383	368	15	383	368	15	-	-	-
	w	403	392	11	403	392	11	-	-	-
	i	786	760	26	786	760	26	-	-	-
Diplom (U)	m	921	780	141	910	774	136	11	6	5
	w	625	494	131	617	487	130	8	7	1
	i	1 546	1 274	272	1 527	1 261	266	19	13	6
Sonstige Diplom(U) und entsprechende Abschlussprüfungen	m	-	-	-	-	-	-	-	-	-
	w	10	10	-	10	10	-	-	-	-
	i	10	10	-	10	10	-	-	-	-
Promotionen	m	104	92	12	-	-	-	104	92	12
	w	41	32	9	-	-	-	41	32	9
	i	145	124	21	-	-	-	145	124	21

Noch: 6 Bestandene Prüfungen in Berlin im Prüfungsjahr 2004 nach Hochschularten, Fächergruppen und Prüfungsgruppen bzw. -arten

Fächergruppe ----- Prüfungsgruppe bzw. Prüfungsart	Ge- schl.	Insgesamt			Davon als ...					
		ins- gesamt	Deutsche	Aus- länder	Erstabschluss			weiterer Abschluss		
					zu- sammen	Deutsche	Aus- länder	zu- sammen	Deutsche	Aus- länder
		1	2	3	4	5	6	7	8	9
Noch: Universitäten										
Staatliche	m	14	14	-	9	9	-	5	5	-
Lehramtsprüfungen	w	34	32	2	26	24	2	8	8	-
	i	48	46	2	35	33	2	13	13	-
Bachelorabschluss	m	2	2	-	2	2	-	-	-	-
	w	-	-	-	-	-	-	-	-	-
	i	2	2	-	2	2	-	-	-	-
Masterabschluss	m	20	3	17	-	-	-	20	3	17
	w	38	12	26	-	-	-	38	12	26
	i	58	15	43	-	-	-	58	15	43
Sonstiger Abschluss	m	5	1	4	-	-	-	5	1	4
	w	20	13	7	-	-	-	20	13	7
	i	25	14	11	-	-	-	25	14	11
Fächergruppe	m	1 464	1 267	197	1 314	1 159	155	150	108	42
zusammen	w	1 200	1 008	192	1 081	935	146	119	73	46
	i	2 664	2 275	389	2 395	2 094	301	269	181	88
Mathematik, Naturwissenschaften										
Magister	m	9	9	-	9	9	-	-	-	-
	w	6	6	-	6	6	-	-	-	-
	i	15	15	-	15	15	-	-	-	-
Staatsexamen	m	55	50	5	55	50	5	-	-	-
	w	129	129	-	129	129	-	-	-	-
	i	184	179	5	184	179	5	-	-	-
Diplom (U)	m	570	497	73	560	489	71	10	8	2
	w	300	271	29	294	266	28	6	5	1
	i	870	768	102	854	755	99	16	13	3
Promotionen	m	240	189	51	-	-	-	240	189	51
	w	134	101	33	-	-	-	134	101	33
	i	374	290	84	-	-	-	374	290	84
Staatliche	m	48	48	-	37	37	-	11	11	-
Lehramtsprüfungen	w	119	119	-	115	115	-	4	4	-
	i	167	167	-	152	152	-	15	15	-
Bachelorabschluss	m	37	34	3	37	34	3	-	-	-
	w	23	18	5	23	18	5	-	-	-
	i	60	52	8	60	52	8	-	-	-
Masterabschluss	m	-	-	-	-	-	-	-	-	-
	w	2	-	2	-	-	-	2	-	2
	i	2	-	2	-	-	-	2	-	2
Fächergruppe	m	959	827	132	698	619	79	261	208	53
zusammen	w	713	644	69	567	534	33	146	110	36
	i	1 672	1 471	201	1 265	1 153	112	407	318	89
Humanmedizin/Gesundheits- wissenschaften										
Staatsexamen	m	421	390	31	420	389	31	1	1	-
	w	524	489	35	522	487	35	2	2	-
	i	945	879	66	942	876	66	3	3	-
Diplom (U)	m	3	3	-	3	3	-	-	-	-
	w	28	28	-	28	28	-	-	-	-
	i	31	31	-	31	31	-	-	-	-
Promotionen	m	290	277	13	-	-	-	290	277	13
	w	308	292	16	-	-	-	308	292	16
	i	598	569	29	-	-	-	598	569	29
Fächergruppe	m	714	670	44	423	392	31	291	278	13
zusammen	w	860	809	51	550	515	35	310	294	16
	i	1 574	1 479	95	973	907	66	601	572	29
Veterinärmedizin										
Staatsexamen	m	32	32	-	32	32	-	-	-	-
	w	141	138	3	141	138	3	-	-	-
	i	173	170	3	173	170	3	-	-	-

Noch: 6 Bestandene Prüfungen in Berlin im Prüfungsjahr 2004 nach Hochschularten, Fächergruppen und Prüfungsgruppen bzw. -arten

Fächergruppe ----- Prüfungsgruppe bzw. Prüfungsart	Ge- schl.	Insgesamt			Davon als ...					
		ins- gesamt	Deutsche	Aus- länder	Erstabschluss			weiterer Abschluss		
					zu- sammen	Deutsche	Aus- länder	zu- sammen	Deutsche	Aus- länder
		1	2	3	4	5	6	7	8	9
Noch: Universitäten										
Promotionen	m	18	15	3	-	-	-	18	15	3
	w	51	50	1	-	-	-	51	50	1
	i	69	65	4	-	-	-	69	65	4
Fächergruppe	m	50	47	3	32	32	-	18	15	3
zusammen	w	192	188	4	141	138	3	51	50	1
	i	242	235	7	173	170	3	69	65	4
Agrar-, Forst- und Ernährungs- wissenschaften										
Diplom (U)	m	74	67	7	71	65	6	3	2	1
	w	131	124	7	129	122	7	2	2	-
	i	205	191	14	200	187	13	5	4	1
Promotionen	m	42	20	22	-	-	-	42	20	22
	w	17	10	7	-	-	-	17	10	7
	i	59	30	29	-	-	-	59	30	29
Staatliche Lehramtsprüfungen	m	4	4	-	4	4	-	-	-	-
	w	8	8	-	8	8	-	-	-	-
	i	12	12	-	12	12	-	-	-	-
Fachhochschulabschluss	m	4	4	-	4	4	-	-	-	-
	w	-	-	-	-	-	-	-	-	-
	i	4	4	-	4	4	-	-	-	-
Bachelorabschluss	m	11	11	-	11	11	-	-	-	-
	w	31	31	-	31	31	-	-	-	-
	i	42	42	-	42	42	-	-	-	-
Masterabschluss	m	17	5	12	15	4	11	2	1	1
	w	10	6	4	7	3	4	3	3	-
	i	27	11	16	22	7	15	5	4	1
Sonstiger Abschluss	m	6	5	1	-	-	-	6	5	1
	w	14	13	1	-	-	-	14	13	1
	i	20	18	2	-	-	-	20	18	2
Fächergruppe	m	158	116	42	105	88	17	53	28	25
zusammen	w	211	192	19	175	164	11	36	28	8
	i	369	308	61	280	252	28	89	56	33
Ingenieurwissenschaften										
Diplom (U)	m	507	404	103	498	400	98	9	4	5
	w	205	181	24	200	178	22	5	3	2
	i	712	585	127	698	578	120	14	7	7
Promotionen	m	121	94	27	-	-	-	121	94	27
	w	28	18	10	-	-	-	28	18	10
	i	149	112	37	-	-	-	149	112	37
Staatliche Lehramtsprüfungen	m	13	13	-	13	13	-	-	-	-
	w	6	6	-	6	6	-	-	-	-
	i	19	19	-	19	19	-	-	-	-
Fächergruppe	m	641	511	130	511	413	98	130	98	32
zusammen	w	239	205	34	206	184	22	33	21	12
	i	880	716	164	717	597	120	163	119	44
Kunst, Kunstwissenschaft										
Magister	m	57	53	4	57	53	4	-	-	-
	w	149	140	9	148	139	9	1	1	-
	i	206	193	13	205	192	13	1	1	-
Promotionen	m	12	12	-	-	-	-	12	12	-
	w	21	20	1	-	-	-	21	20	1
	i	33	32	1	-	-	-	33	32	1
Fächergruppe	m	69	65	4	57	53	4	12	12	-
zusammen	w	170	160	10	148	139	9	22	21	1
	i	239	225	14	205	192	13	34	33	1
Hochschulart	m	4 812	4 198	614	3 741	3 318	423	1 071	880	191
insgesamt	w	5 254	4 745	509	4 325	3 971	354	929	774	155
	i	10 066	8 943	1 123	8 066	7 289	777	2 000	1 654	346

Noch: 6 Bestandene Prüfungen in Berlin im Prüfungsjahr 2004 nach Hochschularten, Fächergruppen und Prüfungsgruppen bzw. -arten

Fächergruppe ----- Prüfungsgruppe bzw. Prüfungsart	Ge- schl.	Insgesamt			Davon als ...					
		ins- gesamt	Deutsche	Aus- länder	Erstabschluss			weiterer Abschluss		
					zu- sammen	Deutsche	Aus- länder	zu- sammen	Deutsche	Aus- länder
		1	2	3	4	5	6	7	8	9
Kunsthochschulen										
Sprach- und Kulturwissenschaften										
Künstlerischer Abschluss	m	38	34	4	36	32	4	2	2	-
	w	62	59	3	54	51	3	8	8	-
	i	100	93	7	90	83	7	10	10	-
Sonstiger Abschluss	m	1	-	1	-	-	-	1	-	1
	w	8	3	5	-	-	-	8	3	5
	i	9	3	6	-	-	-	9	3	6
Fächergruppe zusammen	m	39	34	5	36	32	4	3	2	1
	w	70	62	8	54	51	3	16	11	5
	i	109	96	13	90	83	7	19	13	6
Ingenieurwissenschaften										
Künstlerischer Abschluss	m	42	32	10	37	28	9	5	4	1
	w	30	27	3	28	26	2	2	1	1
	i	72	59	13	65	54	11	7	5	2
Masterabschluss	m	2	-	2	-	-	-	2	-	2
	w	2	-	2	-	-	-	2	-	2
	i	4	-	4	-	-	-	4	-	4
Fächergruppe zusammen	m	44	32	12	37	28	9	7	4	3
	w	32	27	5	28	26	2	4	1	3
	i	76	59	17	65	54	11	11	5	6
Kunst, Kunstwissenschaft										
Staatliche Lehramtsprüfungen	m	18	18	-	18	18	-	-	-	-
	w	61	60	1	55	54	1	6	6	-
	i	79	78	1	73	72	1	6	6	-
Künstlerischer Abschluss	m	264	191	73	205	157	48	59	34	25
	w	385	264	121	292	209	83	93	55	38
	i	649	455	194	497	366	131	152	89	63
Masterabschluss	m	9	7	2	-	-	-	9	7	2
	w	34	26	8	-	-	-	34	26	8
	i	43	33	10	-	-	-	43	33	10
Fächergruppe zusammen	m	291	216	75	223	175	48	68	41	27
	w	480	350	130	347	263	84	133	87	46
	i	771	566	205	570	438	132	201	128	73
Hochschulart insgesamt	m	374	282	92	296	235	61	78	47	31
	w	582	439	143	429	340	89	153	99	54
	i	956	721	235	725	575	150	231	146	85
Fachhochschulen (ohne Verwaltungsfachhochschulen)										
Sprach- und Kulturwissenschaften										
Fachhochschulabschluss	m	23	22	1	23	22	1	-	-	-
	w	43	42	1	43	42	1	-	-	-
	i	66	64	2	66	64	2	-	-	-
Fächergruppe zusammen	m	23	22	1	23	22	1	-	-	-
	w	43	42	1	43	42	1	-	-	-
	i	66	64	2	66	64	2	-	-	-
Rechts-, Wirtschafts- und Sozialwissenschaften										
Fachhochschulabschluss	m	941	895	46	868	829	39	73	66	7
	w	1 319	1 251	68	1 282	1 220	62	37	31	6
	i	2 260	2 146	114	2 150	2 049	101	110	97	13
Bachelorabschluss	m	81	81	-	81	81	-	-	-	-
	w	42	40	2	41	39	2	1	1	-
	i	123	121	2	122	120	2	1	1	-
Masterabschluss	m	236	181	55	-	-	-	236	181	55
	w	126	75	51	-	-	-	126	75	51
	i	362	256	106	-	-	-	362	256	106

Noch: 6 Bestandene Prüfungen in Berlin im Prüfungsjahr 2004 nach Hochschularten, Fächergruppen und Prüfungsgruppen bzw. -arten

Fächergruppe ----- Prüfungsgruppe bzw. Prüfungsart	Ge- schl.	Insgesamt			Davon als ...					
		ins- gesamt	Deutsche	Aus- länder	Erstabschluss			weiterer Abschluss		
					zu- sammen	Deutsche	Aus- länder	zu- sammen	Deutsche	Aus- länder
		1	2	3	4	5	6	7	8	9
Noch: Fachhochschulen (ohne Verwaltungsfachhochschulen)										
Sonstiger Abschluss	m	20	11	9	-	-	-	20	11	9
	w	21	7	14	-	-	-	21	7	14
	i	41	18	23	-	-	-	41	18	23
Fächergruppe zusammen	m	1 278	1 168	110	949	910	39	329	258	71
	w	1 508	1 373	135	1 323	1 259	64	185	114	71
	i	2 786	2 541	245	2 272	2 169	103	514	372	142
Mathematik, Naturwissenschaften										
Fachhochschulabschluss	m	478	453	25	468	444	24	10	9	1
	w	178	162	16	170	156	14	8	6	2
	i	656	615	41	638	600	38	18	15	3
Bachelorabschluss	m	42	40	2	42	40	2	-	-	-
	w	2	2	-	2	2	-	-	-	-
	i	44	42	2	44	42	2	-	-	-
Masterabschluss	m	36	33	3	-	-	-	36	33	3
	w	9	6	3	-	-	-	9	6	3
	i	45	39	6	-	-	-	45	39	6
Fächergruppe zusammen	m	556	526	30	510	484	26	46	42	4
	w	189	170	19	172	158	14	17	12	5
	i	745	696	49	682	642	40	63	54	9
Humanmedizin/Gesundheitswissenschaften										
Fachhochschulabschluss	m	16	16	-	16	16	-	-	-	-
	w	43	43	-	42	42	-	1	1	-
	i	59	59	-	58	58	-	1	1	-
Fächergruppe zusammen	m	16	16	-	16	16	-	-	-	-
	w	43	43	-	42	42	-	1	1	-
	i	59	59	-	58	58	-	1	1	-
Agrar-, Forst- und Ernährungs- wissenschaften										
Fachhochschulabschluss	m	45	40	5	44	39	5	1	1	-
	w	65	61	4	65	61	4	-	-	-
	i	110	101	9	109	100	9	1	1	-
Fächergruppe zusammen	m	45	40	5	44	39	5	1	1	-
	w	65	61	4	65	61	4	-	-	-
	i	110	101	9	109	100	9	1	1	-
Ingenieurwissenschaften										
Fachhochschulabschluss	m	929	866	63	921	859	62	8	7	1
	w	244	229	15	244	229	15	-	-	-
	i	1 173	1 095	78	1 165	1 088	77	8	7	1
Bachelorabschluss	m	12	12	-	12	12	-	-	-	-
	w	5	5	-	5	5	-	-	-	-
	i	17	17	-	17	17	-	-	-	-
Masterabschluss	m	31	29	2	-	-	-	31	29	2
	w	2	-	2	-	-	-	2	-	2
	i	33	29	4	-	-	-	33	29	4
Sonstiger Abschluss	m	4	4	-	-	-	-	4	4	-
	w	3	2	1	-	-	-	3	2	1
	i	7	6	1	-	-	-	7	6	1
Fächergruppe zusammen	m	976	911	65	933	871	62	43	40	3
	w	254	236	18	249	234	15	5	2	3
	i	1 230	1 147	83	1 182	1 105	77	48	42	6
Kunst, Kunstwissenschaft										
Fachhochschulabschluss	m	36	36	-	36	36	-	-	-	-
	w	107	102	5	104	99	5	3	3	-
	i	143	138	5	140	135	5	3	3	-
Fächergruppe zusammen	m	36	36	-	36	36	-	-	-	-
	w	107	102	5	104	99	5	3	3	-
	i	143	138	5	140	135	5	3	3	-

Noch: 6 Bestandene Prüfungen in Berlin im Prüfungsjahr 2004 nach Hochschularten, Fächergruppen und Prüfungsgruppen bzw. -arten

Fächergruppe ----- Prüfungsgruppe bzw. Prüfungsart	Ge- schl.	Insgesamt			Davon als ...					
		ins- gesamt	Deutsche	Aus- länder	Erstabschluss			weiterer Abschluss		
					zu- sammen	Deutsche	Aus- länder	zu- sammen	Deutsche	Aus- länder
		1	2	3	4	5	6	7	8	9
Noch: Fachhochschulen (ohne Verwaltungsfachhochschulen)										
Hochschulart	m	2 930	2 719	211	2 511	2 378	133	419	341	78
insgesamt	w	2 209	2 027	182	1 998	1 895	103	211	132	79
	i	5 139	4 746	393	4 509	4 273	236	630	473	157
Verwaltungsfachhochschulen										
Rechts-, Wirtschafts- und Sozialwissenschaften										
Fachhochschulabschluss	m	504	504	-	503	503	-	1	1	-
	w	569	567	2	568	566	2	1	1	-
	i	1 073	1 071	2	1 071	1 069	2	2	2	-
Masterabschluss	m	33	32	1	-	-	-	33	32	1
	w	35	34	1	-	-	-	35	34	1
	i	68	66	2	-	-	-	68	66	2
Sonstiger Abschluss	m	7	7	-	-	-	-	7	7	-
	w	6	3	3	-	-	-	6	3	3
	i	13	10	3	-	-	-	13	10	3
Fächergruppe zusammen	m	544	543	1	503	503	-	41	40	1
	w	610	604	6	568	566	2	42	38	4
	i	1 154	1 147	7	1 071	1 069	2	83	78	5
Hochschulart insgesamt	m	544	543	1	503	503	-	41	40	1
	w	610	604	6	568	566	2	42	38	4
	i	1 154	1 147	7	1 071	1 069	2	83	78	5
Insgesamt										
Fächergruppen zusammen										
Magister	m	414	375	39	397	366	31	17	9	8
	w	822	741	81	798	729	69	24	12	12
	i	1 236	1 116	120	1 195	1 095	100	41	21	20
Staatsexamen	m	891	840	51	890	839	51	1	1	-
	w	1 197	1 148	49	1 195	1 146	49	2	2	-
	i	2 088	1 988	100	2 085	1 985	100	3	3	-
Diplom (U)	m	2 223	1 887	336	2 181	1 858	323	42	29	13
	w	1 748	1 533	215	1 713	1 502	211	35	31	4
	i	3 971	3 420	551	3 894	3 360	534	77	60	17
Sonstige Diplom(U) und entsprechende Abschlussprüfungen	m	9	7	2	9	7	2	-	-	-
	w	57	49	8	54	46	8	3	3	-
	i	66	56	10	63	53	10	3	3	-
Promotionen	m	936	790	146	-	-	-	936	790	146
	w	692	598	94	-	-	-	692	598	94
	i	1 628	1 388	240	-	-	-	1 628	1 388	240
Staatliche Lehramtsprüfungen	m	231	229	2	213	211	2	18	18	-
	w	592	582	10	559	550	9	33	32	1
	i	823	811	12	772	761	11	51	50	1
Künstlerischer Abschluss	m	344	257	87	278	217	61	66	40	26
	w	477	350	127	374	286	88	103	64	39
	i	821	607	214	652	503	149	169	104	65
Fachhochschulabschluss	m	2 976	2 836	140	2 883	2 752	131	93	84	9
	w	2 568	2 457	111	2 518	2 415	103	50	42	8
	i	5 544	5 293	251	5 401	5 167	234	143	126	17
Bachelorabschluss	m	185	180	5	185	180	5	-	-	-
	w	103	96	7	102	95	7	1	1	-
	i	288	276	12	287	275	12	1	1	-
Masterabschluss	m	401	306	95	15	4	11	386	302	84
	w	307	202	105	7	3	4	300	199	101
	i	708	508	200	22	7	15	686	501	185
Sonstiger Abschluss	m	50	35	15	-	-	-	50	35	15
	w	92	59	33	-	-	-	92	59	33
	i	142	94	48	-	-	-	142	94	48
Insgesamt	m	8 660	7 742	918	7 051	6 434	617	1 609	1 308	301
	w	8 655	7 815	840	7 320	6 772	548	1 335	1 043	292
	i	17 315	15 557	1 758	14 371	13 206	1 165	2 944	2 351	593

7.1 Abgelegte Prüfungen (außer Lehramt) in Berlin im Prüfungsjahr 2004 nach Hochschularten, Prüfungsgruppen bzw. -arten, Fächergruppen und Note der Abschlussprüfung

Prüfungsgruppe bzw. Prüfungsart ----- Fächergruppe	Ge- schl.	Abgelegte Prüfungen insgesamt	Davon							end- gültig nicht be- standen
			zu- sammen	bestanden					Note nicht bekannt	
				mit der Gesamtnote						
				mit Aus- zeich- nung	sehr gut	gut	befrie- digend	aus- reichend		
1	2	3	4	5	6	7	8	9		
Universitäten										
Magister										
Sprach- und Kultur- wissenschaften	m	330	329	-	151	143	22	-	13	1
	w	635	635	-	248	315	60	1	11	-
	i	965	964	-	399	458	82	1	24	1
Sport	m	4	4	-	-	3	1	-	-	-
	w	3	3	-	-	3	-	-	-	-
	i	7	7	-	-	6	1	-	-	-
Rechts-, Wirtschafts- und Sozialwissenschaften	m	15	15	-	5	7	3	-	-	-
	w	29	29	-	8	17	4	-	-	-
	i	44	44	-	13	24	7	-	-	-
Mathematik, Natur- wissenschaften	m	9	9	-	4	3	2	-	-	-
	w	6	6	-	1	5	-	-	-	-
	i	15	15	-	5	8	2	-	-	-
Kunst, Kunstwissenschaft	m	57	57	-	34	22	-	-	1	-
	w	149	149	-	73	61	12	-	3	-
	i	206	206	-	107	83	12	-	4	-
Prüfungsart zusammen	m	415	414	-	194	178	28	-	14	1
	w	822	822	-	330	401	76	1	14	-
	i	1 237	1 236	-	524	579	104	1	28	1
Staatsexamen										
Rechts-, Wirtschafts- und Sozialwissenschaften	m	420	383	-	-	10	235	138	-	37
	w	441	403	-	-	5	277	121	-	38
	i	861	786	-	-	15	512	259	-	75
Mathematik, Natur- wissenschaften	m	55	55	-	2	11	35	7	-	-
	w	129	129	-	1	25	88	14	1	-
	i	184	184	-	3	36	123	21	1	-
Humanmedizin/Gesund- heitswissenschaften	m	421	421	-	29	222	156	10	4	-
	w	524	524	-	35	329	143	8	9	-
	i	945	945	-	64	551	299	18	13	-
Veterinärmedizin	m	32	32	-	-	10	19	-	3	-
	w	141	141	-	-	68	72	1	-	-
	i	173	173	-	-	78	91	1	3	-
Prüfungsart zusammen	m	928	891	-	31	253	445	155	7	37
	w	1 235	1 197	-	36	427	580	144	10	38
	i	2 163	2 088	-	67	680	1 025	299	17	75
Diplom (U)										
Sprach- und Kultur- wissenschaften	m	141	141	-	63	66	11	-	1	-
	w	459	456	-	217	216	15	1	7	3
	i	600	597	-	280	282	26	1	8	3
Sport	m	7	7	-	-	5	2	-	-	-
	w	3	3	-	-	2	1	-	-	-
	i	10	10	-	-	7	3	-	-	-
Rechts-, Wirtschafts- und Sozialwissenschaften	m	935	921	-	170	540	203	5	3	14
	w	629	625	-	107	362	145	3	8	4
	i	1 564	1 546	-	277	902	348	8	11	18
Mathematik, Natur- wissenschaften	m	576	570	2	252	264	33	-	19	6
	w	300	300	2	129	141	15	1	12	-
	i	876	870	4	381	405	48	1	31	6
Humanmedizin/Gesund- heitswissenschaften	m	3	3	-	2	1	-	-	-	-
	w	28	28	-	9	19	-	-	-	-
	i	31	31	-	11	20	-	-	-	-
Agrar-, Forst- und Ernährungswissenschaften	m	74	74	-	20	49	5	-	-	-
	w	131	131	-	35	91	5	-	-	-
	i	205	205	-	55	140	10	-	-	-
Ingenieurwissenschaften	m	509	507	-	133	334	40	-	-	2
	w	205	205	-	55	136	13	-	1	-
	i	714	712	-	188	470	53	-	1	2
Prüfungsart zusammen	m	2 245	2 223	2	640	1 259	294	5	23	22
	w	1 755	1 748	2	552	967	194	5	28	7
	i	4 000	3 971	4	1 192	2 226	488	10	51	29
Sonstige Diplom (U) und entspre- chende Abschlussprüfungen										
Sprach- und Kultur- wissenschaften	m	11	9	-	-	6	3	-	-	2
	w	47	47	-	4	29	11	-	3	-
	i	58	56	-	4	35	14	-	3	2
Rechts-, Wirtschafts- und Sozialwissenschaften	m	-	-	-	-	-	-	-	-	-
	w	10	10	-	-	6	4	-	-	-
	i	10	10	-	-	6	4	-	-	-
Prüfungsart zusammen	m	11	9	-	-	6	3	-	-	2
	w	57	57	-	4	35	15	-	3	-
	i	68	66	-	4	41	18	-	3	-

Noch: 7.1 Abgelegte Prüfungen (außer Lehramt) in Berlin im Prüfungsjahr 2004 nach Hochschularten, Prüfungsgruppen bzw. -arten, Fächergruppen und Note der Abschlussprüfung

Prüfungsgruppe bzw. Prüfungsart ----- Fächergruppe	Ge- schl.	Abgelegte Prüfungen insgesamt	Davon							end- gültig nicht be- standen
			bestanden							
			zu- sammen	mit der Gesamtnote						
				mit Aus- zeich- nung	sehr gut	gut	befrie- digend	aus- reichend	Note nicht bekannt	
1	2	3	4	5	6	7	8	9		
Noch: Universitäten										
Promotionen										
Sprach- und Kultur- wissenschaften	m	108	108	18	59	24	3	1	3	-
	w	92	92	30	41	17	3	-	1	-
	i	200	200	48	100	41	6	1	4	-
Sport	m	1	1	-	1	-	-	-	-	-
	w	-	-	-	-	-	-	-	-	-
	i	1	1	-	1	-	-	-	-	-
Rechts-, Wirtschafts- und Sozialwissenschaften	m	105	104	29	47	21	4	1	2	1
	w	42	41	5	19	10	2	3	2	1
	i	147	145	34	66	31	6	4	4	2
Mathematik, Natur- wissenschaften	m	240	240	53	141	37	7	1	1	-
	w	134	134	22	81	24	5	-	2	-
	i	374	374	75	222	61	12	1	3	-
Humanmedizin/Gesund- heitswissenschaften	m	290	290	22	123	130	11	-	4	-
	w	308	308	21	110	153	12	-	12	-
	i	598	598	43	233	283	23	-	16	-
Veterinärmedizin	m	18	18	-	2	5	2	-	9	-
	w	51	51	1	12	11	4	-	23	-
	i	69	69	1	14	16	6	-	32	-
Agrar-, Forst- und Ernährungswissenschaften	m	42	42	9	13	14	6	-	-	-
	w	17	17	3	7	6	1	-	-	-
	i	59	59	12	20	20	7	-	-	-
Ingenieurwissenschaften	m	121	121	25	66	18	9	3	-	-
	w	28	28	3	15	8	-	2	-	-
	i	149	149	28	81	26	9	5	-	-
Kunst, Kunstwissenschaft	m	12	12	6	5	1	-	-	-	-
	w	21	21	5	13	2	-	-	1	-
	i	33	33	11	18	3	-	-	1	-
Prüfungsgruppe zusammen	m	937	936	162	457	250	42	6	19	1
	w	693	692	90	298	231	27	5	41	1
	i	1 630	1 628	252	755	481	69	11	60	2
Fachhochschulabschluss										
Agrar-, Forst- und Ernährungswissenschaften	m	4	4	-	-	1	2	1	-	-
	w	-	-	-	-	-	-	-	-	-
	i	4	4	-	-	1	2	1	-	-
Prüfungsgruppe zusammen	m	4	4	-	-	1	2	1	-	-
	w	-	-	-	-	-	-	-	-	-
	i	4	4	-	-	1	2	1	-	-
Bachelorabschluss										
Rechts-, Wirtschafts- und Sozialwissenschaften	m	75	75	-	29	38	3	1	4	-
	w	29	29	-	15	14	-	-	-	-
	i	104	104	-	44	52	3	1	4	-
Mathematik, Natur- wissenschaften	m	37	37	-	4	24	1	-	8	-
	w	23	23	-	2	13	2	-	6	-
	i	60	60	-	6	37	3	-	14	-
Agrar-, Forst- und Ernährungswissenschaften	m	11	11	-	2	8	1	-	-	-
	w	31	31	-	1	20	8	-	2	-
	i	42	42	-	3	28	9	-	2	-
Prüfungsgruppe zusammen	m	123	123	-	35	70	5	1	12	-
	w	83	83	-	18	47	10	-	8	-
	i	206	206	-	53	117	15	1	20	-
Masterabschluss										
Sprach- und Kultur- wissenschaften	m	17	17	-	2	1	1	-	13	-
	w	49	49	-	7	4	1	-	37	-
	i	66	66	-	9	5	2	-	50	-
Rechts-, Wirtschafts- und Sozialwissenschaften	m	151	150	-	34	106	5	-	5	1
	w	93	91	-	20	50	5	-	16	2
	i	244	241	-	54	156	10	-	21	3
Mathematik, Natur- wissenschaften	m	-	-	-	-	-	-	-	-	-
	w	2	2	-	2	-	-	-	-	-
	i	2	2	-	2	-	-	-	-	-
Agrar-, Forst- und Ernährungswissenschaften	m	17	17	-	4	12	1	-	-	-
	w	10	10	-	4	6	-	-	-	-
	i	27	27	-	8	18	1	-	-	-
Prüfungsgruppe zusammen	m	185	184	-	40	119	7	-	18	1
	w	154	152	-	33	60	6	-	53	2
	i	339	336	-	73	179	13	-	71	3

Noch: 7.1 Abgelegte Prüfungen (außer Lehramt) in Berlin im Prüfungsjahr 2004 nach Hochschularten, Prüfungsgruppen bzw. -arten, Fächergruppen und Note der Abschlussprüfung

Prüfungsgruppe bzw. Prüfungsart ----- Fächergruppe	Ge- schl.	Abgelegte Prüfungen insgesamt	Davon							end- gültig nicht be- standen
			zu- sammen	bestanden					Note nicht bekannt	
				mit der Gesamtnote						
				mit Aus- zeich- nung	sehr gut	gut	befrie- digend	aus- reichend		
1	2	3	4	5	6	7	8	9		
Noch: Universitäten										
Sonstiger Abschluss										
Sprach- und Kultur- wissenschaften	m	7	7	-	3	3	1	-	-	-
	w	20	20	-	9	7	3	-	1	-
	i	27	27	-	12	10	4	-	1	-
Rechts-, Wirtschafts- und Sozialwissenschaften	m	5	5	-	-	4	-	1	-	-
	w	20	20	2	2	12	1	-	3	-
	i	25	25	2	2	16	1	1	3	-
Agrar-, Forst- und Ernährungswissenschaften	m	6	6	-	-	-	-	-	6	-
	w	14	14	-	-	-	-	-	14	-
	i	20	20	-	-	-	-	-	20	-
Prüfungsgruppe zusammen	m	18	18	-	3	7	1	1	6	-
	w	54	54	2	11	19	4	-	18	-
	i	72	72	2	14	26	5	1	24	-
Hochschulart insgesamt	m	4 866	4 802	164	1 400	2 143	827	169	99	64
	w	4 853	4 805	94	1 282	2 187	912	155	175	48
	i	9 719	9 607	258	2 682	4 330	1 739	324	274	112
Kunsthochschulen										
Künstlerischer Abschluss										
Sprach- und Kultur- wissenschaften	m	38	38	-	24	13	1	-	-	-
	w	62	62	3	45	14	-	-	-	-
	i	100	100	3	69	27	1	-	-	-
Ingenieurwissenschaften	m	42	42	-	18	23	1	-	-	-
	w	30	30	-	22	6	2	-	-	-
	i	72	72	-	40	29	3	-	-	-
Kunst, Kunstwissenschaft	m	264	264	28	86	60	12	4	74	-
	w	385	385	35	130	113	6	2	99	-
	i	649	649	63	216	173	18	6	173	-
Prüfungsgruppe zusammen	m	344	344	28	128	96	14	4	74	-
	w	477	477	38	197	133	8	2	99	-
	i	821	821	66	325	229	22	6	173	-
Masterabschluss										
Ingenieurwissenschaften	m	2	2	-	1	1	-	-	-	-
	w	2	2	-	2	-	-	-	-	-
	i	4	4	-	3	1	-	-	-	-
Kunst, Kunstwissenschaft	m	9	9	-	2	1	2	-	4	-
	w	34	34	2	3	10	-	-	19	-
	i	43	43	2	5	11	2	-	23	-
Prüfungsgruppe zusammen	m	11	11	-	3	2	2	-	4	-
	w	36	36	2	5	10	-	-	19	-
	i	47	47	2	8	12	2	-	23	-
Sonstiger Abschluss										
Sprach- und Kultur- wissenschaften	m	1	1	-	-	-	-	-	1	-
	w	8	8	-	-	-	-	-	8	-
	i	9	9	-	-	-	-	-	9	-
Prüfungsgruppe zusammen	m	1	1	-	-	-	-	-	1	-
	w	8	8	-	-	-	-	-	8	-
	i	9	9	-	-	-	-	-	9	-
Hochschulart insgesamt	m	356	356	28	131	98	16	4	79	-
	w	521	521	40	202	143	8	2	126	-
	i	877	877	68	333	241	24	6	205	-
Fachhochschulen (ohne Verwaltungsfachhochschulen)										
Fachhochschulabschluss										
Sprach- und Kultur- wissenschaften	m	23	23	-	5	16	2	-	-	-
	w	43	43	-	15	24	4	-	-	-
	i	66	66	-	20	40	6	-	-	-
Rechts-, Wirtschafts- und Sozialwissenschaften	m	950	941	-	113	654	172	1	1	9
	w	1 322	1 319	2	183	882	248	3	1	3
	i	2 272	2 260	2	296	1 536	420	4	2	12
Mathematik, Natur- wissenschaften	m	480	478	-	80	349	48	-	1	2
	w	178	178	-	25	121	32	-	-	-
	i	658	656	-	105	470	80	-	1	2
Humanmedizin/Gesund- heitswissenschaften	m	16	16	-	4	11	1	-	-	-
	w	43	43	3	11	27	2	-	-	-
	i	59	59	3	15	38	3	-	-	-
Agrar-, Forst- und Ernährungswissenschaften	m	45	45	-	-	34	11	-	-	-
	w	65	65	-	5	42	18	-	-	-
	i	110	110	-	5	76	29	-	-	-
Ingenieurwissenschaften	m	938	929	-	84	655	189	1	-	9
	w	244	244	1	31	173	39	-	-	-
	i	1 182	1 173	1	115	828	228	1	-	9

Noch: 7.1 Abgelegte Prüfungen (außer Lehramt) in Berlin im Prüfungsjahr 2004 nach Hochschularten, Prüfungsgruppen bzw. -arten, Fächergruppen und Note der Abschlussprüfung

Prüfungsgruppe bzw. Prüfungsart ----- Fächergruppe	Ge- schl.	Abgelegte Prüfungen insgesamt	Davon							end- gültig nicht be- standen
			zu- sammen	bestanden					Note nicht bekannt	
				mit der Gesamtnote						
				mit Aus- zeich- nung	sehr gut	gut	befrie- digend	aus- reichend		
		1	2	3	4	5	6	7	8	9
Noch: Fachhochschulen (ohne Verwaltungsfachhochschulen)										
Kunst, Kunstwissenschaft	m	37	36	-	7	25	4	-	-	1
	w	107	107	-	25	76	6	-	-	-
	i	144	143	-	32	101	10	-	-	1
Prüfungsgruppe	m	2 489	2 468	-	293	1 744	427	2	2	21
	w	2 002	1 999	6	295	1 345	349	3	1	3
	zusammen	4 491	4 467	6	588	3 089	776	5	3	24
Bachelorabschluss										
Rechts-, Wirtschafts- und Sozialwissenschaften	m	8	8	-	-	3	5	-	-	-
	w	13	13	-	-	12	1	-	-	-
	i	21	21	-	-	15	6	-	-	-
Mathematik, Natur- wissenschaften	m	42	42	1	5	20	16	-	-	-
	w	2	2	-	-	1	1	-	-	-
	i	44	44	1	5	21	17	-	-	-
Ingenieurwissenschaften	m	12	12	-	3	9	-	-	-	-
	w	5	5	-	1	4	-	-	-	-
	i	17	17	-	4	13	-	-	-	-
Prüfungsgruppe	m	62	62	1	8	32	21	-	-	-
	w	20	20	-	1	17	2	-	-	-
	zusammen	82	82	1	9	49	23	-	-	-
Masterabschluss										
Rechts-, Wirtschafts- und Sozialwissenschaften	m	106	106	-	8	76	16	1	5	-
	w	74	73	-	5	47	12	1	8	1
	i	180	179	-	13	123	28	2	13	1
Mathematik, Natur- wissenschaften	m	37	36	-	14	22	-	-	-	1
	w	10	9	-	1	6	2	-	-	1
	i	47	45	-	15	28	2	-	-	2
Ingenieurwissenschaften	m	31	31	-	7	19	5	-	-	-
	w	2	2	-	1	-	1	-	-	-
	i	33	33	-	8	19	6	-	-	-
Prüfungsgruppe	m	174	173	-	29	117	21	1	5	1
	w	86	84	-	7	53	15	1	8	2
	zusammen	260	257	-	36	170	36	2	13	3
Sonstiger Abschluss										
Rechts-, Wirtschafts- und Sozialwissenschaften	m	20	20	-	1	9	2	8	-	-
	w	21	21	-	7	-	1	13	-	-
	i	41	41	-	8	9	3	21	-	-
Ingenieurwissenschaften	m	4	4	-	-	4	-	-	-	-
	w	3	3	-	-	3	-	-	-	-
	i	7	7	-	-	7	-	-	-	-
Prüfungsgruppe	m	24	24	-	1	13	2	8	-	-
	w	24	24	-	7	3	1	13	-	-
	zusammen	48	48	-	8	16	3	21	-	-
Hochschulart	m	2 749	2 727	1	331	1 906	471	11	7	22
	w	2 132	2 127	6	310	1 418	367	17	9	5
	insgesamt	4 881	4 854	7	641	3 324	838	28	16	27
Verwaltungsfachhochschulen										
Fachhochschulabschluss										
Rechts-, Wirtschafts- und Sozialwissenschaften	m	509	504	-	2	99	281	122	-	5
	w	576	569	-	1	185	325	58	-	7
	i	1 085	1 073	-	3	284	606	180	-	12
Prüfungsgruppe	m	509	504	-	2	99	281	122	-	5
	w	576	569	-	1	185	325	58	-	7
	zusammen	1 085	1 073	-	3	284	606	180	-	12
Masterabschluss										
Rechts-, Wirtschafts- und Sozialwissenschaften	m	33	33	-	1	22	10	-	-	-
	w	35	35	-	1	30	4	-	-	-
	i	68	68	-	2	52	14	-	-	-
Prüfungsgruppe	m	33	33	-	1	22	10	-	-	-
	w	35	35	-	1	30	4	-	-	-
	zusammen	68	68	-	2	52	14	-	-	-
Sonstiger Abschluss										
Rechts-, Wirtschafts- und Sozialwissenschaften	m	7	7	-	-	6	1	-	-	-
	w	6	6	-	-	4	2	-	-	-
	i	13	13	-	-	10	3	-	-	-
Prüfungsgruppe	m	7	7	-	-	6	1	-	-	-
	w	6	6	-	-	4	2	-	-	-
	zusammen	13	13	-	-	10	3	-	-	-
Hochschulart	m	549	544	-	3	127	292	122	-	5
	w	617	610	-	2	219	331	58	-	7
	insgesamt	1 166	1 154	-	5	346	623	180	-	12

Noch: 7.1 Abgelegte Prüfungen (außer Lehramt) in Berlin im Prüfungsjahr 2004 nach Hochschularten, Prüfungsgruppen bzw. -arten, Fächergruppen und Note der Abschlussprüfung

Prüfungsgruppe bzw. Prüfungsart ----- Fächergruppe	Ge- schl.	Abgelegte Prüfungen insgesamt	Davon							end- gültig nicht be- standen
			zu- sammen	bestanden					Note nicht bekannt	
				mit der Gesamtnote						
				mit Aus- zeich- nung	sehr gut	gut	befrie- digend	aus- reichend		
		1	2	3	4	5	6	7	8	9
Insgesamt										
Prüfungsgruppen/-arten zusammen										
Sprach- und Kultur- wissenschaften	m	676	673	18	307	272	44	1	31	3
	w	1 415	1 412	33	586	626	97	2	68	3
	i	2 091	2 085	51	893	898	141	3	99	6
Sport	m	12	12	-	1	8	3	-	-	-
	w	6	6	-	-	5	1	-	-	-
	i	18	18	-	1	13	4	-	-	-
Rechts-, Wirtschafts- und Sozialwissenschaften	m	3 339	3 272	29	410	1 595	940	278	20	67
	w	3 340	3 284	9	368	1 636	1 031	202	38	56
	i	6 679	6 556	38	778	3 231	1 971	480	58	123
Mathematik, Natur- wissenschaften	m	1 476	1 467	56	502	730	142	8	29	9
	w	784	783	24	242	336	145	15	21	1
	i	2 260	2 250	80	744	1 066	287	23	50	10
Humanmedizin/Gesund- heitswissenschaften	m	730	730	22	158	364	168	10	8	-
	w	903	903	24	165	528	157	8	21	-
	i	1 633	1 633	46	323	892	325	18	29	-
Veterinärmedizin	m	50	50	-	2	15	21	-	12	-
	w	192	192	1	12	79	76	1	23	-
	i	242	242	1	14	94	97	1	35	-
Agrar-, Forst- und Ernährungswissenschaften	m	199	199	9	39	118	26	1	6	-
	w	268	268	3	52	165	32	-	16	-
	i	467	467	12	91	283	58	1	22	-
Ingenieurwissenschaften	m	1 659	1 648	25	312	1 063	244	4	-	11
	w	519	519	4	127	330	55	2	1	-
	i	2 178	2 167	29	439	1 393	299	6	1	11
Kunst, Kunstwissenschaft	m	379	378	34	134	109	18	4	79	1
	w	696	696	42	244	262	24	2	122	-
	i	1 075	1 074	76	378	371	42	6	201	1
Insgesamt	m	8 520	8 429	193	1 865	4 274	1 606	306	185	91
	w	8 123	8 063	140	1 796	3 967	1 618	232	310	60
	i	16 643	16 492	333	3 661	8 241	3 224	538	495	151

7.2 Abgelegte Lehramtsprüfungen in Berlin im Prüfungsjahr 2004 nach Hochschul- sowie Prüfungsarten, Fächergruppen und Note der Abschlussprüfung

Fächergruppe und Note der Lehramtsprüfung	Ge- schl.	Abgelegte Prüfungen insgesamt	Davon							end- gültig nicht be- standen
			bestanden							
			zu- sammen	mit der Gesamtnote						
				mit Aus- zeich- nung	sehr gut	gut	befrie- digend	aus- reichend	Note nicht bekannt	
1	2	3	4	5	6	7	8	9		
Universitäten										
Lehramt an Grund- und Hauptschulen										
Sprach- und Kultur- wissenschaften	m	10	9	-	2	4	3	-	-	1
	w	86	81	-	6	36	33	5	1	5
	i	96	90	-	8	40	36	5	1	6
Sport	m	11	11	-	-	3	7	1	-	-
	w	17	17	-	-	10	7	-	-	-
	i	28	28	-	-	13	14	1	-	-
Rechts-, Wirtschafts- und Sozialwissenschaften	m	2	2	-	-	1	1	-	-	-
	w	9	9	-	2	4	3	-	-	-
	i	11	11	-	2	5	4	-	-	-
Mathematik, Natur- wissenschaften	m	11	7	-	-	4	3	-	-	4
	w	61	57	-	5	34	18	-	-	4
	i	72	64	-	5	38	21	-	-	8
Lehramtsprüfung zusammen	m	34	29	-	2	12	14	1	-	5
	w	173	164	-	13	84	61	5	1	9
	i	207	193	-	15	96	75	6	1	14
Lehramt an Realschulen										
Sprach- und Kultur- wissenschaften	m	3	3	-	-	2	1	-	-	-
	w	30	29	-	1	16	11	1	-	1
	i	33	32	-	1	18	12	1	-	1
Sport	m	1	1	-	-	-	1	-	-	-
	w	2	2	-	-	1	1	-	-	-
	i	3	3	-	-	1	2	-	-	-
Rechts-, Wirtschafts- und Sozialwissenschaften	m	5	5	-	-	5	-	-	-	-
	w	7	7	-	-	4	3	-	-	-
	i	12	12	-	-	9	3	-	-	-
Mathematik, Natur- wissenschaften	m	3	2	-	-	1	-	1	-	1
	w	11	8	-	-	5	3	-	-	3
	i	14	10	-	-	6	3	1	-	4
Ingenieurwissenschaften	m	-	-	-	-	-	-	-	-	-
	w	1	1	-	-	1	-	-	-	-
	i	1	1	-	-	1	-	-	-	-
Lehramtsprüfung zusammen	m	12	11	-	-	8	2	1	-	1
	w	51	47	-	1	27	18	1	-	4
	i	63	58	-	1	35	20	2	-	5
Lehramt an Gymnasien										
Sprach- und Kultur- wissenschaften	m	74	72	-	10	46	15	-	1	2
	w	132	122	-	23	72	24	1	2	10
	i	206	194	-	33	118	39	1	3	12
Sport	m	16	15	-	-	10	5	-	-	1
	w	15	13	-	-	7	6	-	-	2
	i	31	28	-	-	17	11	-	-	3
Rechts-, Wirtschafts- und Sozialwissenschaften	m	3	3	-	-	-	3	-	-	-
	w	16	15	-	1	8	6	-	-	1
	i	19	18	-	1	8	9	-	-	1
Mathematik, Natur- wissenschaften	m	30	28	-	5	14	9	-	-	2
	w	53	49	-	4	31	10	4	-	4
	i	83	77	-	9	45	19	4	-	6
Lehramtsprüfung zusammen	m	123	118	-	15	70	32	-	1	5
	w	216	199	-	28	118	46	5	2	17
	i	339	317	-	43	188	78	5	3	22
Lehramt an Sonderschulen										
Sprach- und Kultur- wissenschaften	m	26	23	-	4	11	8	-	-	3
	w	103	100	-	9	52	36	3	-	3
	i	129	123	-	13	63	44	3	-	6
Lehramtsprüfung zusammen	m	26	23	-	4	11	8	-	-	3
	w	103	100	-	9	52	36	3	-	3
	i	129	123	-	13	63	44	3	-	6
Lehramt an beruflichen Schulen										
Rechts-, Wirtschafts- und Sozialwissenschaften	m	5	4	-	1	1	2	-	-	1
	w	3	3	-	-	1	2	-	-	-
	i	8	7	-	1	2	4	-	-	1
Mathematik, Natur- wissenschaften	m	11	11	-	2	5	2	2	-	-
	w	6	5	-	-	2	3	-	-	1
	i	17	16	-	2	7	5	2	-	1
Agrar-, Forst- und Ernährungswissenschaften	m	4	4	-	-	3	1	-	-	-
	w	9	8	-	-	4	4	-	-	1
	i	13	12	-	-	7	5	-	-	1

Noch: 7.2 Abgelegte Lehramtsprüfungen in Berlin im Prüfungsjahr 2004 nach Hochschul- sowie Prüfungsarten, Fächergruppen und Note der Abschlussprüfung

Lehramtsprüfung ----- Fächergruppe	Ge- schl.	Abgelegte Prüfungen insgesamt	Davon							end- gültig nicht be- standen	
			bestanden								
			zu- sammen	mit der Gesamtnote							
				mit Aus- zeich- nung	sehr gut	gut	befrie- digend	aus- reichend	Note nicht bekannt		
1	2	3	4	5	6	7	8	9			
Noch: Universitäten											
Ingenieurwissenschaften	m	14	13	-	1	8	4	-	-	1	
	w	5	5	-	1	3	1	-	-	-	
	i	19	18	-	2	11	5	-	-	1	
	Lehramtsprüfung	m	34	32	-	4	17	9	2	-	2
	zusammen	w	23	21	-	1	10	10	-	-	2
	i	57	53	-	5	27	19	2	-	4	
	Hochschulart	m	229	213	-	25	118	65	4	1	16
	insgesamt	w	566	531	-	52	291	171	14	3	35
	i	795	744	-	77	409	236	18	4	51	
Kunsthochschulen											
Lehramt an Grund- und Hauptschulen											
Kunst, Kunstwissenschaft	m	7	5	-	2	2	1	-	-	2	
	w	29	27	-	7	17	3	-	-	2	
	i	36	32	-	9	19	4	-	-	4	
	Lehramtsprüfung	m	7	5	-	2	2	1	-	-	2
	zusammen	w	29	27	-	7	17	3	-	-	2
	i	36	32	-	9	19	4	-	-	4	
Lehramt an Realschulen											
Kunst, Kunstwissenschaft	m	2	2	-	-	-	2	-	-	-	
	w	10	10	-	4	5	1	-	-	-	
	i	12	12	-	4	5	3	-	-	-	
	Lehramtsprüfung	m	2	2	-	-	-	2	-	-	-
	zusammen	w	10	10	-	4	5	1	-	-	-
	i	12	12	-	4	5	3	-	-	-	
Lehramt an Gymnasien											
Kunst, Kunstwissenschaft	m	11	11	-	4	5	2	-	-	-	
	w	22	22	-	9	12	1	-	-	-	
	i	33	33	-	13	17	3	-	-	-	
	Lehramtsprüfung	m	11	11	-	4	5	2	-	-	-
	zusammen	w	22	22	-	9	12	1	-	-	-
	i	33	33	-	13	17	3	-	-	-	
Lehramt an Sonderschulen											
Kunst, Kunstwissenschaft	m	-	-	-	-	-	-	-	-	-	
	w	3	2	-	1	1	-	-	-	1	
	i	3	2	-	1	1	-	-	-	1	
	Lehramtsprüfung	m	-	-	-	-	-	-	-	-	
	zusammen	w	3	2	-	1	1	-	-	1	
	i	3	2	-	1	1	-	-	-	1	
	Hochschulart	m	20	18	-	6	7	5	-	-	2
	insgesamt	w	64	61	-	21	35	5	-	-	3
	i	84	79	-	27	42	10	-	-	5	
Insgesamt											
Lehramtsprüfungen zusammen											
Sprach- und Kultur- wissenschaften	m	113	107	-	16	63	27	-	1	6	
	w	351	332	-	39	176	104	10	3	19	
	i	464	439	-	55	239	131	10	4	25	
Sport	m	28	27	-	-	13	13	1	-	1	
	w	34	32	-	-	18	14	-	-	2	
	i	62	59	-	-	31	27	1	-	3	
Rechts-, Wirtschafts- und Sozialwissenschaften	m	15	14	-	1	7	6	-	-	1	
	w	35	34	-	3	17	14	-	-	1	
	i	50	48	-	4	24	20	-	-	2	
Mathematik, Natur- wissenschaften	m	55	48	-	7	24	14	3	-	7	
	w	131	119	-	9	72	34	4	-	12	
	i	186	167	-	16	96	48	7	-	19	
Agrar-, Forst- und Ernährungswissenschaften	m	4	4	-	-	3	1	-	-	-	
	w	9	8	-	-	4	4	-	-	1	
	i	13	12	-	-	7	5	-	-	1	
Ingenieurwissenschaften	m	14	13	-	1	8	4	-	-	1	
	w	6	6	-	1	4	1	-	-	-	
	i	20	19	-	2	12	5	-	-	1	
Kunst, Kunstwissenschaft	m	20	18	-	6	7	5	-	-	2	
	w	64	61	-	21	35	5	-	-	3	
	i	84	79	-	27	42	10	-	-	5	
Insgesamt	m	249	231	-	31	125	70	4	1	18	
	w	630	592	-	73	326	176	14	3	38	
	i	879	823	-	104	451	246	18	4	56	

8.1 Habilitationen in Berlin im Jahr 2004 nach Fächergruppen, Hochschulen und Durchschnittsalter der Habilitierten

Fächergruppe	Ge-schl.	Insgesamt		Davon an der ...				
		insgesamt	Durchschnittsalter zur Zeit der Habilitation	Freien Universität	Technischen Universität	Humboldt-Universität	Charité-Universitätsmedizin	Universität der Künste
		1	2	3	4	5	6	7
Sprach- und Kulturwissenschaften	m	26	43,1	13	4	9	-	-
	w	18	43,0	8	1	9	-	-
	i	44	43,1	21	5	18	-	-
Rechts-, Wirtschafts- und Sozialwissenschaften	m	21	40,2	8	1	12	-	-
	w	4	45,0	3	-	1	-	-
	i	25	41,0	11	1	13	-	-
Mathematik, Naturwissenschaften	m	28	40,3	8	8	12	-	-
	w	11	38,3	2	5	4	-	-
	i	39	39,8	10	13	16	-	-
Humanmedizin/Gesundheitswissenschaften	m	15	40,2	-	-	-	15	-
	w	7	42,3	-	-	-	7	-
	i	22	40,9	-	-	-	22	-
Veterinärmedizin	m	3	43,1	3	-	-	-	-
	w	1	43,5	1	-	-	-	-
	i	4	43,2	4	-	-	-	-
Agrar-, Forst- und Ernährungswissenschaften	m	1	40,7	-	1	-	-	-
	w	1	36,8	-	-	1	-	-
	i	2	38,8	-	1	1	-	-
Ingenieurwissenschaften	m	4	45,0	-	4	-	-	-
	w	1	48,2	-	1	-	-	-
	i	5	45,7	-	5	-	-	-
Kunst, Kunstwissenschaft	m	5	44,3	1	4	-	-	-
	w	1	49,4	1	-	-	-	-
	i	6	45,1	2	4	-	-	-
Insgesamt	m	103	41,5	33	22	33	15	-
	w	44	42,0	15	7	15	7	-
	i	147	41,6	48	29	48	22	-
darunter: Ausländer	m	2	46,5	-	2	-	-	-
	w	5	40,7	2	2	1	-	-
	i	7	42,3	2	4	1	-	-

8.2 Habilitationen in Berlin im Jahr 2004 nach Beschäftigungsverhältnissen und Hochschulen

Beschäftigungsverhältnis an der Hochschule der Habilitation	Ge-schl.	Insgesamt	Davon an der ...				
			Freien Universität	Technischen Universität	Humboldt-Universität	Charité-Universitätsmedizin	Universität der Künste
		1	2	3	4	5	6
Keine Beschäftigung	m	48	18	16	12	2	-
	w	21	11	3	7	-	-
	i	69	29	19	19	2	-
Beschäftigung auf Dauer	m	9	2	-	2	5	-
	w	2	1	-	-	1	-
	i	11	3	-	2	6	-
Beschäftigung auf Zeit	m	46	13	6	19	8	-
	w	21	3	4	8	6	-
	i	67	16	10	27	14	-
Insgesamt	m	103	33	22	33	15	-
	w	44	15	7	15	7	-
	i	147	48	29	48	22	-

Datenangebot aus dem Sachgebiet

Datenangebot

Die in diesem Bericht enthaltenen Tabellen geben die gängigsten Kombinationen der aufgelisteten Merkmale wieder. Für den Informationsbedarf, der damit nicht abgedeckt werden kann, werden **Sonderauswertungen** erstellt.

Die Merkmale und deren Gliederung sind auf Seite 5 dieses Berichtes dargestellt.

Zeitreihen sind ebenfalls verfügbar.

Lieferung

Bestellte Tabellen oder Daten werden kurzfristig entweder als Ausdruck oder als Excel-Datei (Version 4 bis 97) erstellt. Die Lieferung der Ergebnisse erfolgt dann entweder über **E-Mail** oder **Fax** (bis maximal 10 Seiten) bzw. als **Ausdruck**, **Diskette** oder **CD-ROM** durch die Post. Selbstabholer können die Ergebnisse direkt beim Statistischen Landesamt abholen.

Kosten

Die Leistungen sind nach den geltenden Kostenrichtlinien des Statistischen Landesamtes grundsätzlich kostenpflichtig. Ausgenommen davon sind unmittelbare Berliner Landesbehörden (z. B. Senatsverwaltungen und Bezirksämter), Mitglieder des Abgeordnetenhauses, Berliner Mitglieder des Bundestages und des Europäischen Parlaments, Journalisten sowie Dienststellen, Behörden und Ämter, mit denen ein Schriftenaustausch besteht. Die Kosten für Standardtabellen sind in dem entsprechenden Abschnitt angegeben. Kosten für andere Auswertungen werden nach Aufwand berechnet. Die Zahlung erfolgt auf Rechnung, die Zahlungsfrist beträgt vier Wochen.

Information und Beratung

Nähere Auskünfte zu Information und Beratung finden Sie auf Seite 2:

Weitere Veröffentlichungen zum Thema

Statistische Berichte

Hochschulen

- Studierende an Hochschulen in Berlin Wintersemester Teil I und II jährlich, 79 bzw. 68 Seiten je 6,00 EUR Bestell-Nr.: 160.1 bzw. 160.1a
- Studienanfänger an Hochschulen in Berlin Sommersemester jährlich, 32 Seiten 4,00 EUR Bestell-Nr.: 160.1b
- Studierende an Hochschulen (Vorläufige Ergebnisse) halbjährlich, 15 Seiten 4,00 EUR Bestell-Nr.: 160.2
- Personal an Hochschulen in Berlin jährlich, 71 Seiten 12,00 EUR Bestell-Nr.: 160.4

* Preisänderungen sind vorbehalten

Allgemeines Informationsangebot

Datenmaterial auf Papier, Diskette oder im Internet zu folgenden Themen:

- Gebiet (regionales Bezugssystem)
- Bevölkerung und Bevölkerungsbewegung (Geburten, Sterbefälle, Zu- und Fortzüge)
- Mikrozensus (Haushalte, Familien, Sozialstruktur)
- Gesundheitswesen
- Wahlen (Ergebnisse)
- Allgemeinbildendes und berufliches Schulwesen (Einrichtungen, Schüler)
- Kultur, Freizeit, Sport
- Hochschulen (Studierende, Prüfungen, Personal)
- Rechtspflege
- Öffentliche Sozialleistungen (Jugendhilfe, Sozialhilfe, Wohngeld)
- Polizeiliche Kriminalitätsstatistik, Verkehr
- Verarbeitendes Gewerbe
- Bautätigkeit und Wohnungen
- Handel, Gastgewerbe
- Verdienste, Handwerk
- Landwirtschaft, Umwelt, Energie- und Wasserversorgung
- Volkswirtschaftliche Gesamtrechnungen
- Öffentliche Finanzen, Personal im Öffentlichen Dienst
- Preise, laufende Wirtschaftsrechnungen
- Steuern
- Unternehmen und Arbeitsstätten, Unternehmensregister

Veröffentlichungen

Statistisches Jahrbuch

Kompendium zu Berlin in Jahresdaten aus allen Bereichen der amtlichen Statistik

Monatschrift

Beiträge zu Methodik und Ergebnissen statistischer Erhebungen

Statistische Berichte

Tabellen und Kurzerläuterungen zu Ergebnissen der verschiedenen Sachgebiete der amtlichen Statistik

Faltblätter

Informationen kurz und knapp zum Tourismus, zur Umwelt, zu Bildung und Kultur, zum Mikrozensus

Verzeichnis

der Veröffentlichungen

Überblick über alle vom Statistischen Landesamt Berlin herausgegebenen Veröffentlichungen auf Papier, Diskette und CD.

Bestellung

Statistisches Landesamt Berlin
Vertrieb
10306 Berlin

Firma bzw. Name, Vorname

Ansprechpartner/in

Straße, Hausnummer

Postleitzahl, Ort

Telefon einschl. Vorwahl

Telefax einschl. Vorwahl

E-Mail

Anzahl	Bestell-Nr.	Bezeichnung	Zeitraum	Einzelpreis

Bestellmöglichkeiten:

An obenstehende Adresse
Telefon: 030 - 9021 3434
Fax: 030 - 9021 3655
E-Mail: info@statistik-berlin.de

Liefermöglichkeiten:

Postversand und Rechnung (zzgl. Versandkostenpauschale)
Fax (max. 10 Seiten)
E-Mail (max. 2 MB)

Datum

Unterschrift

Liefer- und Zahlungsbedingungen für Produkte und Leistungen des Statistischen Landesamtes Berlin

Stand: 1. Januar 2002

Allgemeines

Allgemeine Geschäftsbedingungen des Bestellers sind ausgeschlossen. Die Lieferungen des Statistischen Landesamtes Berlin unterliegen nicht der Umsatz-(Mehrwert-)steuerpflicht. Aufträge für Sonderauswertungen werden nur angenommen, wenn sie ohne Zurückstellen gesetzlicher Aufgaben zu erledigen sind. Sonderauswertungen und Aufträge mit einem Wert von mehr als 25,00 EUR werden erst bearbeitet, wenn der Besteller den Auftrag schriftlich erteilt. Das Statistische Landesamt Berlin haftet nicht für Schäden, die aus der Verwendung der Produkte entstehen, außer für solche Schäden, die auf einer grob fahrlässigen Vertragsverletzung beruhen. Erfüllungsort ist Berlin. Gerichtsstand ist – je nach Zuständigkeit – das Amtsgericht Lichtenberg bzw. das Landgericht Berlin.

Abonnements

Regelmäßig erscheinende Veröffentlichungen können im Abonnement bezogen werden. Die Kündigung von Abonnements ist zum 30.6. oder 31.12. eines jeden Jahres mit einer Frist von sechs Wochen möglich und bedarf der Schriftform.

Es gelten die jeweils aktuellen Preise, auch wenn sie während der Vertragslaufzeit geändert werden.

Lieferung / Versandkosten

Die Lieferung erfolgt auf Rechnung und Gefahr des Bestellers. Richtig erfolgte Lieferungen werden nicht umgetauscht oder zurückgenommen. Beanstandungen wegen unrichtiger oder unvollständiger Sendung müssen innerhalb von 14 Tagen nach Empfang der Lieferung geltend gemacht werden. Bei entgeltpflichtigen Produkten trägt der Besteller auch die Versandkosten (mindestens 1,50 EUR).

Rechnungen / Mahnungen

Der Rechnungsbetrag ist innerhalb von 4 Wochen ohne jeglichen Abzug auf eines der in der Rechnung angegebenen Konten – unter Angabe des Buchungs- und Kassenzzeichens – zu überweisen. Rechnungen für Abonnements werden jeweils zum Quartalsende ausgestellt. Die Lieferung bleibt bis zur vollständigen Bezahlung Eigentum des Landes Berlin. Für den Fall des Verzugs entsteht dem Statistischen Landesamt Berlin ein Anspruch auf Zahlung von Verzugszinsen von 5 v.H. über dem jeweils geltenden Basiszinssatz der Deutschen Bundesbank sowie Ersatz des sonst nachweisbaren Verzugschadens. Für jede Mahnung, die nach Eintritt des Verzugs ergeht, sind dem Statistischen Landesamt Berlin Bearbeitungs-, Porto- und Vordruckkosten pauschal in Höhe von 7,50 EUR zu ersetzen.

Weitergabe der Daten

Die Urheberrechte an den Produkten und Leistungen liegen beim Land Berlin, vertreten durch den Direktor des Statistischen Landesamtes Berlin. Eine Vervielfältigung und Veröffentlichung, auch auszugsweise, ist nur mit der Quellenangabe "Statistisches Landesamt Berlin" gestattet. Eine Weitergabe der übermittelten Daten auf maschinenlesbaren Datenträgern oder in elektronischen Netzen bedarf der vorherigen schriftlichen Genehmigung durch das Statistische Landesamt Berlin; die elektronische Form genügt nicht.