



Statistischer Bericht

B III 3 - j 00

Prüfungen an Hochschulen in Berlin Prüfungsjahr 2000

Prüfungen
Absolventen
Habilitationen

Abgelegte Prüfungen in Berlin 1994 bis 2000

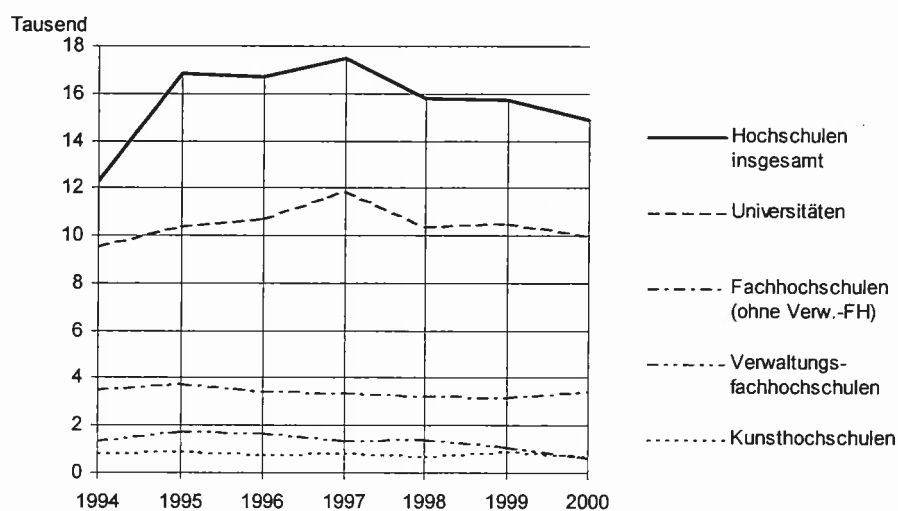

Wir über uns

Der Auftrag des Statistischen Landesamtes Berlin ist im Berliner Landesstatistikgesetz vom 9. Dezember 1992 definiert. Das Amt hat entsprechend den Grundsätzen der Neutralität, Objektivität und wissenschaftlichen Unabhängigkeit Daten unter Verwendung neuester wissenschaftlicher Erkenntnisse, sachgerechter Methoden und Informationstechniken zu sammeln und für die Darstellung politischer, gesellschaftlicher, wirtschaftlicher und ökologischer Zusammenhänge aufzuschlüsseln.

So erreichen Sie uns

Das **Statistische Landesamt Berlin** befindet sich im „Bildungs- und Verwaltungszentrum Friedrichsfelde“ im Bezirk Lichtenberg-Hohenschönhausen (Nähe Tierpark Friedrichsfelde).

**Statistisches Landesamt Berlin
Alt-Friedrichsfelde 60
10315 Berlin**

Verkehrsverbindungen:

U-Bahn, Linie U 5 bis Bahnhof „Friedrichsfelde“ (Anschluss Bus 108 bis Haltestelle „Bildungs- und Verwaltungszentrum“),

S-Bahn, Linien S 5, S 7, S 75 bis Bahnhof „Friedrichsfelde-Ost“ (Anschluss Bus 392 bis Haltestelle „Bildungs- und Verwaltungszentrum“),

Straßenbahn, Linien 26, 27, 28 bis Haltestelle „Tierpark Berlin“,

Bus, Linien 108, 392 bis Haltestelle „Bildungs- und Verwaltungszentrum“ oder Linien 194, 291 bis Haltestelle „Am Tierpark / Alfred-Kowalke-Straße“.

Veröffentlichungen

Sie können alle Publikationen des Statistischen Landesamtes in unserer **Bibliothek** einsehen.

Öffnungszeiten:

montags bis mittwochs

von 9 bis 15 Uhr,

donnerstags

von 9 bis 17 Uhr

und freitags

von 9 bis 14 Uhr.

Telefon: (030) 9021 3540.

Hier stehen darüber hinaus auch die Veröffentlichungen der anderen Statistischen Ämter der Länder und des Bundes zur Verfügung, ebenso internationale Publikationen, insbesondere Standardwerke zur statistischen Methodenlehre und zu Wirtschafts- und Sozialwissenschaften. Ein aktuelles Verzeichnis unserer Veröffentlichungen ist bei der

Zentralen Information und Beratung zu erhalten.

Im **Internet** ist das Statistische Landesamt Berlin darüber hinaus mit Eckdaten für Berlin und Online-Datenbanken vertreten:

www.statistik-berlin.de

Informationen zu dieser Veröffentlichung

Fachbereich Hochschulen:

Telefon: (030) 9021 3404/3391

Telefax: (030) 9021 3272

E-Mail Internet:

hochschulen@statistik-berlin.de

Auskunftsstelle:

Zentrale Information und Beratung

(ZI), Haus 3, Erdgeschoss

Zimmer 3.005,

Telefon: (030) 9021 3434

Telefax: (030) 9021 3655

E-Mail: info@statistik-berlin.de

Zeichenerklärung

- nichts vorhanden
- () Aussagewert ist eingeschränkt
- . Zahlenwert unbekannt oder geheimgehalten
- x Tabellenfach gesperrt, weil Aussage nicht sinnvoll
- / Zahlenwert nicht sicher genug
- 0 weniger als die Hälfte von 1 in der letzten besetzten Stelle, jedoch mehr als nichts
- p vorläufige Zahl
- ... Angabe fällt später an
- r berichtigte Zahl
- s geschätzte Zahl

Grafiken

Information und Beratung	2
Erläuterungen	4
Allgemeine Hinweise	4
Definitionen	5
Erhebungsmerkmale	5
Datenangebot aus dem Sachgebiet	49
Datenangebot	49
Lieferung	49
Kosten	49
Information und Beratung	49
Weitere Veröffentlichungen zum Thema	49
Allgemeines Informationsangebot	50
Bestellung	51
Liefer- und Zahlungsbedingungen	51

1	Bestandene Prüfungen nach Fächergruppen und Geschlecht	6
2	Bestandene Prüfungen nach Art der Prüfung bzw. Prüfungsgruppen und Geschlecht	6

Tabellen

1	Abgelegte Prüfungen in den Prüfungsjahren 1982 bis 2000 nach Prüfungserfolg und Art der Prüfung bzw. Prüfungsgruppen	7
2	Abgelegte Prüfungen nach Hochschulen, Prüfungserfolg und Art der Prüfung bzw. Prüfungsgruppen	12
3.1	Abgelegte Prüfungen (außer Lehramt) nach 1. Studienfach, Prüfungserfolg, Hochschulart und Art der Prüfung bzw. Prüfungsgruppen	14
3.2	Abgelegte Lehramtsprüfungen nach Prüfungsgruppen, Prüfungserfolg und Hochschulart	20
4.1	Bestandene Prüfungen (außer Lehramt) nach Fächergruppen, Art der Prüfung bzw. Prüfungsgruppen, Fachsemestern und Hochschulart - nur Erstabsolventen	21
4.2	Bestandene Lehramtsprüfungen nach Fächergruppen, Prüfungsgruppen, Fachsemestern und Hochschulart - nur Erstabsolventen	24
5.1	Absolventen mit bestandener Prüfungen (außer Lehramt) nach Fächergruppen, Art der Prüfung bzw. Prüfungsgruppen, Durchschnittsalter, Angaben zum Studienverlauf, Hochschulart und Erststudium/weiteres Studium	26
5.2	Absolventen mit bestandener Lehramtsprüfung nach Fächergruppen, Prüfungsgruppen, Durchschnittsalter, Angaben zum Studienverlauf, Hochschulart und Erststudium/weiteres Studium	33
6	Bestandene Prüfungen nach Fächergruppen, Art der Prüfung bzw. Prüfungsgruppen und Hochschulart	37
7.1	Abgelegte Prüfungen (außer Lehramt) nach Art der Prüfung bzw. Prüfungsgruppen, Fächergruppen, Prüfungserfolg, Note der Abschlussprüfung und Hochschulart	42
7.2	Abgelegte Lehramtsprüfungen nach Prüfungsgruppen, Fächergruppen, Prüfungserfolg, Note der Abschlussprüfung und Hochschulart	46
8.1	Habilitationen nach Fächergruppen, Hochschulen und Durchschnittsalter der Habilitierten	48
8.2	Habilitationen nach Beschäftigungsverhältnis und Hochschulen	48

Impressum

Berliner Statistik
Statistischer Bericht
B III 3 - j 00

Herausgeber
Statistisches Landesamt Berlin
Alt-Friedrichsfelde 60
10315 Berlin

Erscheinungsfolge
jährlich

Preis
8,00 EUR

Bestell Nr.
160.3

© Statistisches Landesamt Berlin
Für nichtgewerbliche Zwecke sind Vervielfältigung und unentgeltliche Verbreitung, auch auszugsweise, nur mit Quellenangabe gestattet. Die Verbreitung, auch auszugsweise, über elektronische Systeme/Datenträger bedarf der vorherigen Zustimmung. Alle übrigen Rechte bleiben vorbehalten.

Erläuterungen

Allgemeine Hinweise

Aufgabe und Ziel der Statistik

Die Prüfungsstatistik wird für Zwecke der Planung im Hochschulbereich als Teil der bundeseinheitlichen Hochschulstatistik durchgeführt. Das Erhebungs- und Aufbereitungsprogramm ist so gestaltet, dass die erhobenen Daten für Entscheidungen in Bund, Ländern und in den Hochschulen herangezogen werden können. Insbesondere ist in diesem Zusammenhang die Aufstellung der Hochschulentwicklungs- und Hochschulgesamtpläne zu nennen. Darüber hinaus sind die Ergebnisse der Prüfungsstatistik für die verschiedensten öffentlichen und privaten Einrichtungen von Bedeutung, unter anderem für die Hochschulrektorenkonferenz, die Ständige Konferenz der Kultusminister, den Wissenschaftsrat und die Hochschul-Informationssystem GmbH. Gleichzeitig werden sie als Grundlage für Analysen, Prognosen und andere wissenschaftliche Darstellungen sowie für soziodemographische und bildungspolitische Untersuchungen verwendet.

Rechtsgrundlage

Rechtsgrundlage der Erhebung ist das Gesetz über die Statistik für das Hochschulwesen (Hochschulstatistikgesetz - HStatG) vom 2. November 1990 (BGBl. I S. 2414), zuletzt geändert durch Artikel 7 des Gesetzes vom 19. Dezember 1997 (BGBl. I S. 3158) in Verbindung mit dem Gesetz über die Statistik für Bundeszwecke (Bundesstatistikgesetz - BStatG) vom 22. Januar 1987 (BGBl. I S. 462, 565), zuletzt geändert durch Artikel 4 des Gesetzes vom 2. August 2000 (BGBl. I S. 1253).

Periodizität

Diese Statistik wird jährlich erhoben.

Berichtskreis

Zur Meldung verpflichtet sind:

Universitäten:

Freie Universität, Technische Universität, Humboldt-Universität, Europäische Wirtschaftshochschule

Kunsthochschulen:

Hochschule der Künste, Kunsthochschule Berlin-Weißensee, Hochschule für Musik „Hanns Eisler“, Hochschule für Schauspielkunst „Ernst Busch“

Fachhochschulen (ohne Verwaltungsfachhochschulen):

Technische Fachhochschule, Fachhochschule für Technik und Wirtschaft, Fachhochschule für Wirtschaft, Alice-Salomon-Fachhochschule für Sozialarbeit und Sozialpädagogik, Steinbeis-Hochschule, Evangelische Fachhochschule für Sozialarbeit und Sozialpädagogik, Katholische Fachhochschule für Sozialwesen

Verwaltungsfachhochschulen:

Fachhochschule für Verwaltung und Rechtspflege, Fachhochschule des Bundes für öffentliche Verwaltung – Fachbereich Sozialversicherung –

Staatliche und kirchliche Prüfungsämter

Systematiken

Für Zwecke der Studenten- und Prüfungsstatistik wird in Berlin eine bundeseinheitliche Fächersystematik benutzt, nach der alle Studienfächer entsprechenden Schlüsselpositionen zugeordnet werden. Mehrere verwandte Fächer sind zu Studienbereichen und diese zu neun Fächergruppen zusammengefasst. Die nachgewiesenen Prüfungsgruppen und Abschlussprüfungen entsprechen der bundeseinheitlichen für die Studenten- und Prüfungsstatistik festgelegten Systematik (nachzulesen in den Übersichten des Statistischen Berichtes „Studenten an Hochschulen in Berlin“ Teil 1).

Methodische Hinweise

Die in den Tabellen 5.1 bzw. 5.2 (Spalten 5 bis 8) ausgewiesenen Durchschnittswerte beziehen sich nur auf Datensätze, in denen diese Angaben vollständig vorliegen.

Hinweise auf andere Veröffentlichungen

Der Inhalt dieses Berichtes ist auf Wunsch auch auf Diskette erhältlich. Darüber hinaus werden halbjährlich bzw. jährlich im Rahmen der Hochschulstatistik die Statistischen Berichte zu Studenten und Personal an Hochschulen in Berlin veröffentlicht.

Ergebnisse der Prüfungsstatistik für das gesamte Bundesgebiet enthält die vom Statistischen Bundesamt herausgegebene Reihe 4.2 „Prüfungen an Hochschulen“ der Fachserie „Bildung und Kultur“.

Definitionen

Hochschulen

Alle nach Landesrecht anerkannten Hochschulen unabhängig von der Trägerschaft.

Habilitation

Akademisches Examen, mit dem die Befähigung nachgewiesen wird, ein wissenschaftliches Fach in Forschung und Lehre selbständig vertreten zu können. Die Habilitationen werden kalenderjährlich erfasst.

Prüfung

Alle Prüfungen, die eine Hochschulausbildung abschließen, sowie Promotionen. Erfasst werden die bestandenen sowie die endgültig nicht bestandenen Prüfungen.

Prüfungsjahr

Daten über Prüfungen werden in jedem Semester erhoben. Für die Darstellung der Ergebnisse werden das Wintersemester und das folgende Sommersemester zusammengefasst. Prüfungsjahr 2000 ist Wintersemester 1999/2000 und Sommersemester 2000.

Prüfungszeit

Die in diesem Bericht ausgewiesenen Hochschul- und Fachsemester schließen die Prüfungssemester ein. Unter Prüfungszeit ist die Zeit zwischen Anmeldung zur Prüfung und offizieller Feststellung des Gesamtergebnisses der Prüfung zu verstehen.

Praktikum

Die Angaben für Hochschul- und Fachsemester schließen auch Zeiten der praktischen Ausbildung außerhalb der Hochschule ein, sofern diese nach der Immatrikulation und vor dem Prüfungsabschluss abgeleistet werden. Bei den Staatsexamina in Humanmedizin, Lebensmittelchemie und Pharmazie ist z.B. ein einjähriges Praktikum in den Hochschul- und Fachsemesterzahlen enthalten.

Hochschulsemester

Hochschulsemester geben die gesamte bisherige Verweilzeit an Hochschulen (einschließlich Fachhochschulen) in der Bundesrepublik Deutschland an, nicht jedoch die Verweilzeit an ausländischen Hochschulen. Sie müssen sich nicht auf das Studienfach im Erhebungssemester beziehen. Das Sommersemester (SS) umfasst jeweils die Monate April bis September, das Wintersemester (WS) die Monate Oktober bis März.

Fachsemester

Fachsemester sind erbrachte Studienzeiten im Hinblick auf die angestrebte Abschlussprüfung in dem betreffenden Studienfach; dazu können auch Semester aus einem früheren Studium gehören, sofern sie angerechnet werden. Im Ausland verbrachte, auf das Studium angerechnete Semester zählen im Gegensatz zur Berechnung der Hochschulsemester als Fachsemester.

Erhebungsmerkmale

Hochschulen

- Universitäten
- Kunsthochschulen
- Fachhochschulen
- Verwaltungsfachhochschulen

Fächergruppen

- Studienbereiche
- 1. Studienfach

Prüfungsgruppen

- Prüfung
- Prüfungserfolg
- Note der Abschlussprüfung

Sonstige

- Habilitationen
- Durchschnittsalter
- Erstabsolventen
- Erststudium/weiteres Studium
- Fach- und Hochschulsemester
- Lehramt
- Studienverlauf

1 Bestandene Prüfungen im Prüfungsjahr 2000 nach Fächergruppen und Geschlecht

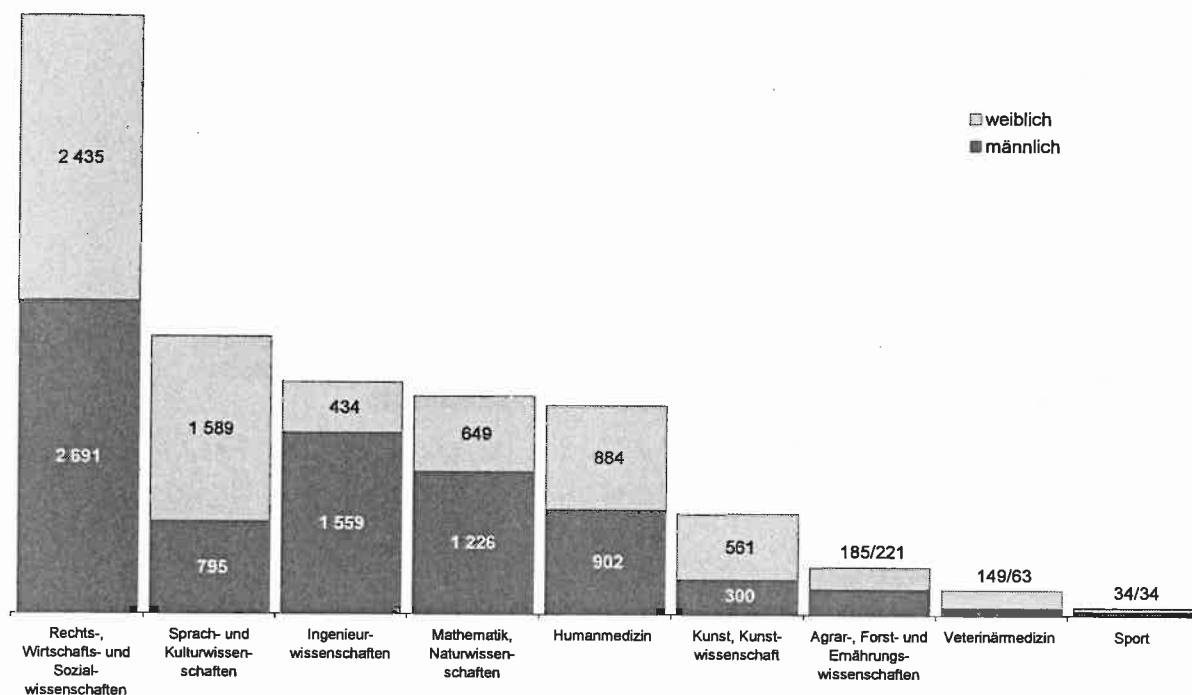

2 Bestandene Prüfungen im Prüfungsjahr 2000 nach Art der Prüfung bzw. Prüfungsgruppen und Geschlecht

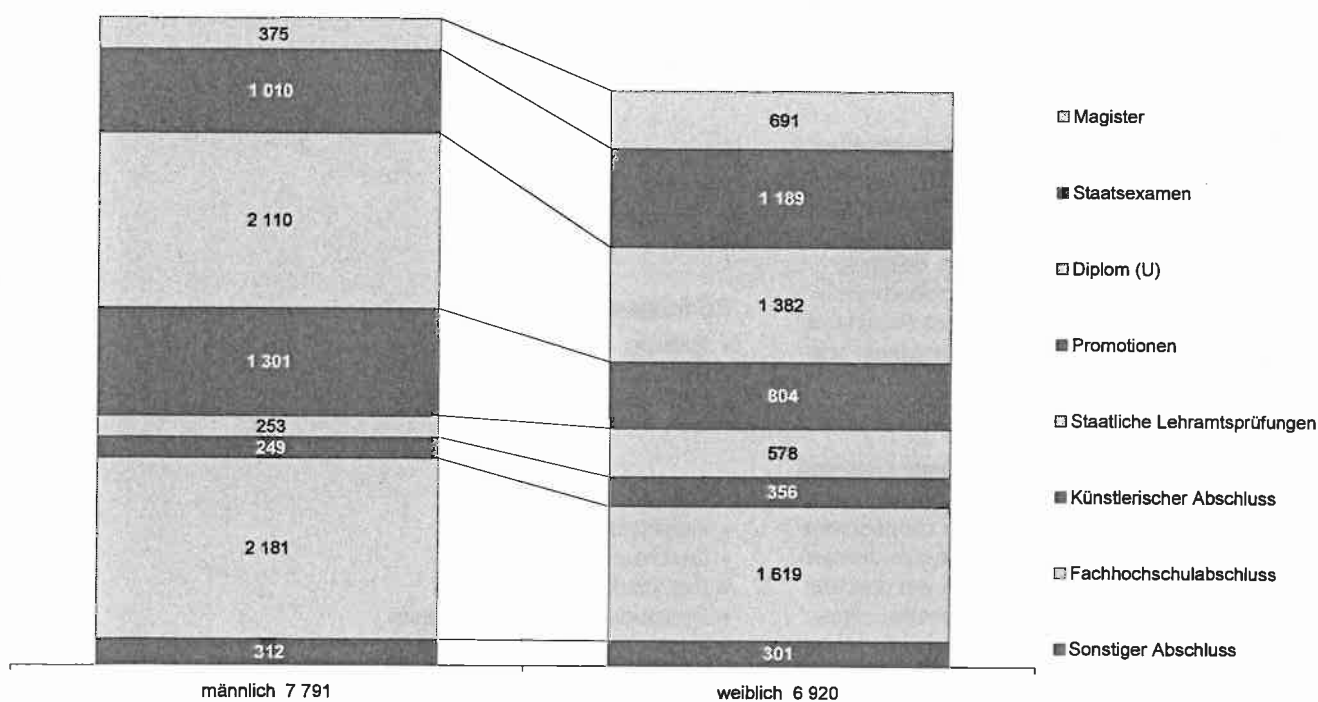

1 Abgelegte Prüfungen¹⁾ in den Prüfungsjahren 1982 bis 2000 nach Prüfungserfolg und Art der Prüfung bzw. Prüfungsgruppen

Prüfungs- jahr	Abgelegte Prüfungen						darunter bestandene Prüfungen					
	insgesamt		von Deutschen		von Ausländern		insgesamt		von Deutschen		von Ausländern	
	ins- gesamt	von Frauen	ins- gesamt	von Frauen	ins- gesamt	von Frauen	ins- gesamt	von Frauen	ins- gesamt	von Frauen	ins- gesamt	von Frauen
	1	2	3	4	5	6	7	8	9	10	11	12
Magister absolut												
1982	351	185	320	170	31	15	349	183	319	169	30	14
1983	348	202	318	190	30	12	346	201	316	189	30	12
1984	409	223	367	196	42	27	400	217	358	190	42	27
1985	457	256	420	237	37	19	450	254	415	236	35	18
1986	404	210	369	190	35	20	402	209	367	189	35	20
1987	487	255	456	240	31	15	484	253	454	239	30	14
1988	496	301	454	277	42	24	489	295	448	272	41	23
1989	604	334	540	300	64	34	603	333	539	299	64	34
1990	628	383	573	348	55	35	624	381	570	347	54	34
1991	635	371	600	350	35	21	635	371	600	350	35	21
1992	870	519	812	490	58	29	866	516	808	487	58	29
1993	785	487	722	451	63	36	785	487	722	451	63	36
1994	884	565	833	532	51	33	883	565	832	532	51	33
1995	954	612	879	563	75	49	953	611	878	562	75	49
1996	1 112	680	1 024	618	88	62	1 111	679	1 024	618	87	61
1997	1 419	860	1 305	792	114	68	1 416	858	1 302	790	114	68
1998	1 081	652	991	592	90	60	1 079	651	989	591	90	60
1999	1 170	716	1 089	655	81	61	1 167	716	1 086	655	81	61
2000	1 077	696	948	608	129	88	1 066	691	939	603	127	88
Messzahl 1982 = 100												
1982	100	100	100	100	100	100	100	100	100	100	100	100
1983	99	109	99	112	97	80	99	110	99	112	100	86
1984	117	121	115	115	135	180	115	119	112	112	140	193
1985	130	138	131	139	119	127	129	139	130	140	117	129
1986	115	114	115	112	113	133	115	114	115	112	117	143
1987	139	138	143	141	100	100	139	138	142	141	100	100
1988	141	163	142	163	135	160	140	161	140	161	137	164
1989	172	181	169	176	206	227	173	182	169	177	213	243
1990	179	207	179	205	177	233	179	208	179	205	180	243
1991	181	201	188	206	113	140	182	203	188	207	117	150
1992	248	281	254	288	187	193	248	282	253	288	193	207
1993	224	263	226	265	203	240	225	266	226	267	210	257
1994	252	305	260	313	165	220	253	309	261	315	170	236
1995	272	331	275	331	242	327	273	334	275	333	250	350
1996	317	368	320	364	284	413	318	371	321	366	290	436
1997	404	465	408	466	368	453	406	469	408	467	380	486
1998	308	352	310	348	290	400	309	356	310	350	300	429
1999	333	387	340	385	261	407	334	391	340	388	270	436
2000	307	376	296	358	416	587	305	378	294	357	423	629
Staatsexamen (außer Lehramt) absolut												
1982	1 297	502	1 243	475	54	27	1 185	456	1 136	433	49	23
1983	1 445	586	1 395	567	50	19	1 330	533	1 283	515	47	18
1984	1 461	607	1 417	591	44	16	1 336	561	1 293	546	43	15
1985	1 585	650	1 524	625	61	25	1 460	605	1 404	583	56	22
1986	1 558	693	1 506	671	52	22	1 413	641	1 366	620	47	21
1987	1 928	842	1 857	813	71	29	1 734	761	1 672	735	62	26
1988	1 786	788	1 712	757	74	31	1 524	674	1 468	649	56	25
1989	1 718	773	1 637	746	81	27	1 505	692	1 435	667	70	25
1990	1 680	770	1 605	740	75	30	1 473	690	1 420	667	53	23
1991	1 604	748	1 545	725	59	23	1 485	687	1 429	665	56	22
1992	1 802	907	1 731	880	71	27	1 676	854	1 612	830	64	24
1993	1 743	853	1 673	815	70	38	1 726	847	1 657	809	69	38
1994	2 155	1 068	2 065	1 020	90	48	2 134	1 060	2 045	1 012	89	48
1995	2 382	1 229	2 295	1 191	87	38	2 352	1 220	2 266	1 182	86	38
1996	2 241	1 136	2 148	1 091	93	45	2 223	1 125	2 130	1 080	93	45
1997	2 500	1 367	2 379	1 313	121	54	2 469	1 349	2 349	1 296	120	53
1998	2 265	1 177	2 164	1 134	101	43	2 215	1 149	2 117	1 109	98	40
1999	2 205	1 190	2 118	1 149	87	41	2 139	1 156	2 057	1 116	82	40
2000	2 265	1 219	2 144	1 153	121	66	2 199	1 189	2 083	1 127	116	62
Messzahl 1982 = 100												
1982	100	100	100	100	100	100	100	100	100	100	100	100
1983	111	117	112	119	93	70	112	117	113	119	96	78
1984	113	121	114	124	81	59	113	123	114	126	88	65
1985	122	129	123	132	113	93	123	133	124	135	114	96
1986	120	138	121	141	96	81	119	141	120	143	96	91
1987	149	168	149	171	131	107	146	167	147	170	127	113
1988	138	157	138	159	137	115	129	148	129	150	114	109
1989	132	154	132	157	130	100	127	152	126	154	143	109
1990	130	153	129	156	139	111	124	151	125	154	108	100
1991	124	149	124	153	109	85	125	151	126	154	114	96
1992	139	181	139	185	131	100	141	187	142	192	131	104
1993	134	170	135	172	130	141	146	186	146	187	141	165
1994	166	213	166	215	167	178	180	232	180	234	182	209
1995	184	245	185	251	161	141	198	268	199	273	176	165
1996	173	226	173	230	172	167	188	247	188	249	190	196
1997	193	272	191	276	224	200	208	296	207	299	245	230
1998	175	234	174	239	187	159	187	252	186	256	200	174
1999	170	237	170	242	161	152	181	254	181	258	167	174
2000	175	243	172	243	224	244	186	261	183	260	237	270

1) Zahlen für 1982 bis 1992 nur Berlin-West

Noch: 1 Abgelegte Prüfungen¹⁾ in den Prüfungsjahren 1982 bis 2000 nach Prüfungserfolg und Art der Prüfung bzw. Prüfungsgruppen

Prüfungs- jahr	Abgelegte Prüfungen						darunter bestandene Prüfungen					
	insgesamt		von Deutschen		von Ausländern		insgesamt		von Deutschen		von Ausländern	
	ins- gesamt	von Frauen	ins- gesamt	von Frauen	ins- gesamt	von Frauen	ins- gesamt	von Frauen	ins- gesamt	von Frauen	ins- gesamt	von Frauen
	1	2	3	4	5	6	7	8	9	10	11	12
Diplom (U) absolut												
1982	2 000	710	2 432	651	456	59	2 532	671	2 173	618	359	53
1983	3 026	768	2 594	718	432	50	2 634	729	2 307	682	327	47
1984	3 036	853	2 605	802	431	51	2 685	799	2 354	754	331	45
1985	3 034	822	2 575	773	459	49	2 643	772	2 288	726	355	46
1986	2 913	840	2 480	773	433	67	2 491	762	2 167	705	324	57
1987	2 969	908	2 568	842	401	66	2 537	822	2 241	764	296	58
1988	3 526	1 032	2 985	933	541	99	2 795	892	2 441	816	354	76
1989	3 205	973	2 755	864	450	109	2 933	937	2 563	831	370	106
1990	3 497	1 133	3 032	1 021	465	112	3 245	1 083	2 843	978	402	105
1991	3 468	1 143	3 054	1 047	414	96	3 291	1 102	2 923	1 014	368	88
1992	3 380	1 084	3 039	998	341	86	3 282	1 052	2 968	971	314	81
1993	4 634	1 856	4 235	1 746	399	110	4 618	1 852	4 229	1 744	389	108
1994	4 288	1 513	3 848	1 368	440	145	4 257	1 507	3 821	1 362	436	145
1995	4 459	1 572	4 001	1 424	458	148	4 429	1 566	3 981	1 420	448	146
1996	4 650	1 693	4 204	1 526	446	167	4 627	1 685	4 185	1 518	442	167
1997	5 097	1 806	4 546	1 633	551	173	5 068	1 795	4 522	1 624	546	171
1998	4 141	1 592	3 687	1 429	454	163	4 115	1 587	3 667	1 424	448	163
1999	3 988	1 611	3 539	1 430	449	181	3 952	1 603	3 510	1 424	442	179
2000	3 541	1 396	3 044	1 226	497	170	3 492	1 382	3 002	1 213	490	169

Messzahl 1982 = 100

1982	100	100	100	100	100	100	100	100	100	100	100	100
1983	105	108	107	110	95	85	104	109	106	110	91	89
1984	105	120	107	123	95	86	106	119	108	122	92	85
1985	105	116	106	119	101	83	104	115	105	117	99	87
1986	101	118	102	119	95	114	98	114	100	114	90	108
1987	103	128	106	129	88	112	100	123	103	124	82	109
1988	122	145	123	143	119	168	110	133	112	132	99	143
1989	111	137	113	133	99	185	116	140	118	134	103	200
1990	121	160	125	157	102	190	128	161	131	158	112	198
1991	120	161	126	161	91	163	130	164	135	164	103	166
1992	117	153	125	153	75	146	130	157	137	157	87	153
1993	160	261	174	268	88	186	182	276	195	282	108	204
1994	148	213	158	210	96	246	168	225	176	220	121	274
1995	154	221	165	219	100	251	175	233	183	230	125	275
1996	161	238	173	234	98	283	183	251	193	246	123	315
1997	176	254	187	251	121	293	200	268	208	263	152	323
1998	143	224	152	220	100	276	163	237	169	230	125	308
1999	138	227	146	220	98	307	156	239	162	230	123	338
2000	123	197	125	188	109	288	138	206	138	196	136	319

Sonstige Diplom (U) und entsprechende Abschlussprüfungen
absolut

1982	156	45	156	45	-	-	153	43	153	43	-	-
1983	118	38	117	38	1	-	118	38	117	38	1	-
1984	86	21	86	21	-	-	83	20	83	20	-	-
1985	75	29	73	29	2	-	74	29	72	29	2	-
1986	72	29	72	29	-	-	72	29	72	29	-	-
1987	42	19	41	19	1	-	41	18	40	18	1	-
1988	38	12	37	12	1	-	35	11	34	11	1	-
1989	33	17	33	17	-	-	31	16	31	16	-	-
1990	22	12	22	12	-	-	22	12	22	12	-	-
1991	39	16	39	16	-	-	39	16	39	16	-	-
1992	25	12	25	12	-	-	25	12	25	12	-	-
1993	21	7	19	5	2	2	21	7	19	5	2	2
1994	62	34	62	34	-	-	61	34	61	34	-	-
1995	83	43	82	42	1	1	83	43	82	42	1	1
1996	84	41	83	41	1	-	83	40	82	40	1	-
1997	84	53	81	50	3	3	84	53	81	50	3	3
1998	101	60	97	59	4	1	101	60	97	59	4	1
1999	129	82	125	80	4	2	129	82	125	80	4	2
2000	86	50	82	46	4	4	86	50	82	46	4	4

Messzahl 1982 = 100

1982	100	100	100	100	-	-	100	100	100	100	-	-
1983	76	84	75	84	-	-	77	88	76	88	-	-
1984	55	47	55	47	-	-	54	47	54	47	-	-
1985	48	64	47	64	-	-	48	67	47	67	-	-
1986	46	64	46	64	-	-	47	67	47	67	-	-
1987	27	42	26	42	-	-	27	42	26	42	-	-
1988	24	27	24	27	-	-	23	26	22	26	-	-
1989	21	38	21	38	-	-	20	37	20	37	-	-
1990	14	27	14	27	-	-	14	28	14	28	-	-
1991	25	36	25	36	-	-	25	37	25	37	-	-
1992	16	27	16	27	-	-	16	28	16	28	-	-
1993	13	16	12	11	-	-	14	16	12	12	-	-
1994	40	76	40	76	-	-	40	79	40	79	-	-
1995	53	96	53	93	-	-	54	100	54	98	-	-
1996	54	91	53	91	-	-	54	93	54	93	-	-
1997	54	118	52	111	-	-	55	123	53	116	-	-
1998	65	133	62	131	-	-	66	140	63	137	-	-
1999	83	182	80	178	-	-	84	191	82	186	-	-
2000	55	111	53	102	-	-	56	116	54	107	-	-

1) Zahlen für 1982 bis 1992 nur Berlin-West

Noch: 1 Abgelegte Prüfungen¹⁾ in den Prüfungsjahren 1982 bis 2000 nach Prüfungserfolg und Art der Prüfung bzw. Prüfungsgruppen

Prüfungs- jahr	Abgelegte Prüfungen						darunter bestandene Prüfungen					
	insgesamt		von Deutschen		von Ausländern		insgesamt		von Deutschen		von Ausländern	
	ins- gesamt	von Frauen	ins- gesamt	von Frauen	ins- gesamt	von Frauen	ins- gesamt	von Frauen	ins- gesamt	von Frauen	ins- gesamt	von Frauen
	1	2	3	4	5	6	7	8	9	10	11	12
Promotionen absolut												
1982	908	179	828	160	80	19	902	177	825	160	77	17
1983	938	206	847	191	91	15	935	206	844	191	91	15
1984	935	216	844	202	91	14	933	215	842	201	91	14
1985	993	238	893	221	100	17	987	238	887	221	100	17
1986	975	218	875	199	100	19	970	217	870	198	100	19
1987	1 072	275	968	257	104	18	1 071	275	967	257	104	18
1988	1 179	328	1 054	301	125	27	1 173	328	1 048	301	125	27
1989	1 121	325	1 000	304	121	21	1 116	323	995	302	121	21
1990	1 173	313	1 048	283	125	30	1 171	313	1 047	283	124	30
1991	1 236	349	1 111	314	125	35	1 234	349	1 109	314	125	35
1992	1 244	344	1 113	330	131	14	1 243	344	1 112	330	131	14
1993	1 248	389	1 106	359	142	30	1 244	385	1 102	355	142	30
1994	1 432	488	1 273	457	159	31	1 432	488	1 273	457	159	31
1995	1 451	508	1 309	472	142	36	1 450	508	1 308	472	142	36
1996	1 402	481	1 276	450	126	31	1 402	481	1 276	450	126	31
1997	1 717	600	1 564	556	153	44	1 716	600	1 564	556	152	44
1998	1 840	704	1 695	666	145	38	1 837	702	1 693	664	144	38
1999	2 009	775	1 844	730	165	45	2 008	775	1 843	730	165	45
2000	2 107	804	1 944	756	163	48	2 105	804	1 942	756	163	48
Messzahl 1982 = 100												
1982	100	100	100	100	100	100	100	100	100	100	100	100
1983	103	115	102	119	114	79	104	116	102	119	118	88
1984	103	121	102	126	114	74	103	121	102	126	118	82
1985	109	133	108	138	125	89	109	134	108	138	130	100
1986	107	122	106	124	125	100	108	123	105	124	130	112
1987	118	154	117	161	130	95	119	155	117	161	135	106
1988	130	183	127	188	156	142	130	185	127	188	162	159
1989	123	182	121	190	151	111	124	182	121	189	157	124
1990	129	175	127	177	156	158	130	177	127	177	161	176
1991	136	195	134	196	156	184	137	197	134	196	162	206
1992	137	192	134	206	164	74	138	194	135	206	170	82
1993	137	217	134	224	178	158	138	218	134	222	184	176
1994	158	273	154	286	199	163	159	276	154	286	206	182
1995	160	284	158	295	178	189	161	287	159	295	184	212
1996	154	269	154	281	158	163	155	272	155	281	164	182
1997	189	335	189	348	191	232	190	339	190	348	197	259
1998	203	393	205	416	181	200	204	397	205	415	187	224
1999	221	433	223	456	206	237	223	438	223	456	214	265
2000	232	449	235	473	204	253	233	454	235	473	212	282
Staatliche Lehramtsprüfungen absolut												
1982	1 503	859	1 489	849	14	10	1 372	792	1 361	784	11	8
1983	1 190	724	1 182	718	8	6	1 088	665	1 081	660	7	5
1984	1 000	587	994	581	6	6	879	529	874	524	5	5
1985	1 068	609	1 063	604	5	5	898	524	893	519	5	5
1986	1 303	746	1 286	732	17	14	990	583	975	571	15	12
1987	850	521	841	515	9	6	641	401	634	397	7	4
1988	637	363	632	359	5	4	482	297	478	294	4	3
1989	593	358	590	357	3	1	451	274	448	273	3	1
1990	414	269	409	264	5	5	345	224	342	221	3	3
1991	388	271	385	269	3	2	329	230	326	228	3	2
1992	397	258	393	256	4	2	337	216	334	214	3	2
1993	465	317	463	316	2	1	455	312	453	311	2	1
1994	762	542	761	541	1	1	759	540	758	539	1	1
1995	1 155	805	1 150	802	5	3	1 139	794	1 134	791	5	3
1996	1 241	861	1 230	852	11	9	1 215	845	1 204	836	11	9
1997	1 057	750	1 055	749	2	1	1 049	744	1 047	743	2	1
1998	931	661	927	658	4	3	912	646	908	643	4	3
1999	974	691	963	684	11	7	974	691	963	684	11	7
2000	842	585	824	573	18	12	831	578	814	567	17	11
Messzahl 1982 = 100												
1982	100	100	100	100	100	100	100	100	100	100	100	100
1983	79	84	79	85	57	60	79	84	79	84	64	63
1984	67	68	67	68	43	60	64	67	64	67	45	63
1985	71	71	71	71	36	50	65	66	66	66	45	63
1986	87	87	86	86	121	140	72	74	72	73	136	150
1987	57	61	56	61	64	60	47	51	47	51	64	50
1988	42	42	42	42	36	40	35	38	35	38	36	38
1989	39	42	40	42	21	10	33	35	33	35	27	13
1990	28	31	27	31	36	50	25	28	25	28	27	38
1991	26	32	26	32	21	20	24	29	24	29	27	25
1992	26	30	26	30	29	20	25	27	25	27	27	25
1993	31	37	31	37	14	10	33	39	33	40	18	13
1994	51	63	51	64	7	10	55	68	56	69	9	13
1995	77	94	77	94	36	30	83	100	83	101	45	38
1996	83	100	83	100	79	90	89	107	88	107	100	113
1997	70	87	71	88	14	10	76	94	77	95	18	13
1998	62	77	62	78	29	30	66	82	67	82	36	38
1999	65	80	65	81	79	70	71	87	71	87	100	88
2000	56	68	55	67	129	120	61	73	60	72	155	138

1) Zahlen für 1982 bis 1992 nur Berlin-West

Noch: 1 Abgelegte Prüfungen¹⁾ in den Prüfungsjahren 1982 bis 2000 nach Prüfungserfolg und Art der Prüfung bzw. Prüfungsgruppen

Prüfungs- jahr	Abgelegte Prüfungen						darunter bestandene Prüfungen					
	insgesamt		von Deutschen		von Ausländern		insgesamt		von Deutschen		von Ausländern	
	ins- gesamt	von Frauen	ins- gesamt	von Frauen	ins- gesamt	von Frauen	ins- gesamt	von Frauen	ins- gesamt	von Frauen	ins- gesamt	von Frauen
	1	2	3	4	5	6	7	8	9	10	11	12
Künstlerischer Abschluss absolut												
1982	85	41	53	24	32	17	83	40	52	23	31	17
1983	93	52	62	30	31	22	93	52	62	30	31	22
1984	115	59	90	42	25	17	115	59	90	42	25	17
1985	119	54	91	39	28	15	118	53	90	38	28	15
1986	129	62	96	45	33	17	129	62	96	45	33	17
1987	158	72	120	53	38	19	158	72	120	53	38	19
1988	168	77	129	53	39	24	167	76	128	52	39	24
1989	167	82	139	66	28	16	165	81	137	65	28	16
1990	150	79	115	58	35	21	149	78	114	57	35	21
1991	187	103	143	74	44	29	187	103	143	74	44	29
1992	360	189	304	154	56	35	360	189	304	154	56	35
1993	625	299	557	261	68	38	609	290	541	252	68	38
1994	674	345	560	281	114	64	674	345	560	281	114	64
1995	737	384	637	331	100	53	737	384	637	331	100	53
1996	661	358	534	284	127	74	660	358	533	284	127	74
1997	735	411	617	342	118	69	734	411	616	342	118	69
1998	599	330	499	267	100	63	599	330	499	267	100	63
1999	745	418	602	327	143	91	745	418	602	327	143	91
2000	605	356	495	285	110	71	605	356	495	285	110	71
Messzahl 1982 = 100												
1982	100	100	100	100	100	100	100	100	100	100	100	100
1983	109	127	117	125	97	129	112	130	119	130	100	129
1984	135	144	170	175	78	100	139	148	173	183	81	100
1985	140	132	172	163	88	88	142	133	173	165	90	88
1986	152	151	181	188	103	100	155	155	185	196	106	100
1987	186	176	226	221	119	112	190	180	231	230	123	112
1988	198	188	243	221	122	141	201	190	246	226	126	141
1989	196	200	262	275	88	94	199	203	263	283	90	94
1990	176	193	217	242	109	124	180	195	219	248	113	124
1991	220	251	270	308	138	171	225	258	275	322	142	171
1992	424	461	574	642	175	206	434	473	585	670	181	206
1993	735	729	1 051	1 088	213	224	734	725	1 040	1 096	219	224
1994	793	841	1 057	1 171	356	376	812	863	1 077	1 222	368	376
1995	867	937	1 202	1 379	313	312	888	960	1 225	1 439	323	312
1996	778	873	1 008	1 183	397	435	795	895	1 025	1 235	410	435
1997	865	1 002	1 164	1 425	369	406	884	1 028	1 185	1 487	381	406
1998	705	805	942	1 113	313	371	722	825	960	1 161	323	371
1999	876	1 020	1 136	1 363	447	535	898	1 045	1 158	1 422	461	535
2000	712	868	934	1 188	344	418	729	890	952	1 239	355	418
Fachhochschulabschluss absolut												
1982	1 902	712	1 771	693	131	19	1 834	694	1 712	675	122	19
1983	2 092	828	1 991	812	101	16	2 014	801	1 925	786	89	15
1984	2 142	858	2 034	835	108	23	2 049	823	1 948	801	101	22
1985	2 333	924	2 207	898	126	26	2 218	875	2 100	850	118	25
1986	2 535	977	2 409	954	126	23	2 431	942	2 312	920	119	22
1987	2 368	902	2 269	881	99	21	2 295	878	2 202	857	93	21
1988	2 549	1 017	2 450	998	99	19	2 440	989	2 351	972	89	17
1989	2 522	922	2 416	899	106	23	2 418	882	2 315	859	103	23
1990	2 557	984	2 457	956	100	28	2 453	948	2 361	924	92	24
1991	2 726	1 092	2 617	1 066	109	26	2 594	1 058	2 492	1 033	102	25
1992	2 627	896	2 509	867	118	29	2 519	872	2 409	844	110	28
1993	3 472	1 403	3 336	1 369	136	34	3 460	1 396	3 324	1 362	136	34
1994	4 950	2 075	4 805	2 037	145	38	4 879	2 038	4 735	2 000	144	38
1995	5 566	2 430	5 367	2 375	199	55	5 543	2 420	5 348	2 367	195	53
1996	5 164	2 306	4 998	2 253	166	53	5 140	2 301	4 975	2 249	165	52
1997	4 785	2 093	4 611	2 043	174	50	4 754	2 073	4 581	2 023	173	50
1998	4 708	2 194	4 490	2 128	218	66	4 669	2 181	4 451	2 115	218	66
1999	4 313	1 922	4 117	1 856	196	66	4 274	1 917	4 080	1 851	194	66
2000	3 841	1 632	3 670	1 574	171	58	3 800	1 619	3 630	1 561	170	58
Messzahl 1982 = 100												
1982	100	100	100	100	100	100	100	100	100	100	100	100
1983	110	116	112	117	77	84	110	115	112	116	73	79
1984	113	121	115	120	82	121	112	119	114	119	83	116
1985	123	130	125	130	96	137	121	126	123	126	97	132
1986	133	137	136	138	96	121	133	136	135	136	98	116
1987	125	127	128	127	76	111	125	127	129	127	76	111
1988	134	143	138	144	76	100	133	143	137	144	73	89
1989	133	129	136	130	81	121	132	127	135	127	84	121
1990	134	138	139	138	76	147	134	137	138	137	75	126
1991	143	153	148	154	83	137	141	152	146	153	84	132
1992	138	126	142	125	90	153	137	126	141	125	90	147
1993	183	197	188	198	104	179	189	201	194	202	111	179
1994	260	291	271	294	111	200	266	294	277	296	118	200
1995	293	341	303	343	152	289	302	349	312	351	160	279
1996	272	324	282	325	127	279	280	332	291	333	135	274
1997	252	294	260	295	133	263	259	299	268	300	142	263
1998	248	308	254	307	166	347	255	314	260	313	179	347
1999	227	270	232	268	150	347	233	276	238	274	159	347
2000	202	229	207	227	131	305	207	233	212	231	139	305

1) Zahlen für 1982 bis 1992 nur Berlin-West

Noch: 1 Abgelegte Prüfungen¹⁾ in den Prüfungsjahren 1982 bis 2000 nach Prüfungserfolg und Art der Prüfung bzw. Prüfungsgruppen

Prüfungs- jahr	Abgelegte Prüfungen						darunter bestandene Prüfungen					
	insgesamt		von Deutschen		von Ausländern		insgesamt		von Deutschen		von Ausländern	
	ins- gesamt	von Frauen	ins- gesamt	von Frauen	ins- gesamt	von Frauen	ins- gesamt	von Frauen	ins- gesamt	von Frauen	ins- gesamt	von Frauen
	1	2	3	4	5	6	7	8	9	10	11	12
Masterabschluss absolut												
2000	155	40	109	22	46	18	155	40	109	22	46	18
Messzahl 2000 = 100												
2000	100	100	100	100	100	100	100	100	100	100	100	100
Sonstiger Abschluss absolut												
1989	5	-	3	-	2	-	5	-	3	-	2	-
1990	32	20	29	19	3	1	32	20	29	19	3	1
1991	48	23	43	19	5	4	47	23	42	19	5	4
1992	16	3	16	3	-	-	16	3	16	3	-	-
1993	36	15	34	15	2	-	36	15	34	15	2	-
1994	71	37	64	32	7	5	71	37	64	32	7	5
1995	60	16	53	11	7	5	59	16	52	11	7	5
1996	52	20	49	17	3	3	52	20	49	17	3	3
1997	105	55	92	44	13	11	105	55	92	44	13	11
1998	94	68	83	61	11	7	94	68	83	61	11	7
1999	208	123	188	115	20	8	207	123	187	115	20	8
2000	372	211	327	188	45	23	372	211	327	188	45	23
Messzahl 1989 = 100												
1989	100	-	100	-	100	-	100	-	100	-	100	-
1990	640	-	967	-	150	-	640	-	967	-	150	-
1991	960	-	1 433	-	250	-	940	-	1 400	-	250	-
1992	320	-	533	-	-	-	320	-	533	-	-	-
1993	720	-	1 133	-	100	-	720	-	1 133	-	100	-
1994	1 420	-	2 133	-	350	-	1 420	-	2 133	-	350	-
1995	1 200	-	1 767	-	350	-	1 180	-	1 733	-	350	-
1996	1 040	-	1 633	-	150	-	1 040	-	1 633	-	150	-
1997	2 100	-	3 067	-	650	-	2 100	-	3 067	-	650	-
1998	1 880	-	2 767	-	550	-	1 880	-	2 767	-	550	-
1999	4 160	-	6 267	-	1 000	-	4 140	-	6 233	-	1 000	-
2000	7 440	-	10 900	-	2 250	-	7 440	-	10 900	-	2 250	-
Insgesamt absolut												
1982	9 090	3 233	8 292	3 067	798	166	8 410	3 056	7 731	2 905	679	151
1983	9 250	3 404	8 506	3 264	744	140	8 558	3 225	7 935	3 091	623	134
1984	9 184	3 424	8 437	3 270	747	154	8 480	3 223	7 842	3 078	638	145
1985	9 664	3 582	8 846	3 426	818	156	8 848	3 350	8 149	3 202	699	148
1986	9 889	3 775	9 093	3 593	796	182	8 898	3 445	8 225	3 277	673	168
1987	9 874	3 794	9 120	3 620	754	174	8 961	3 480	8 330	3 320	631	160
1988	10 379	3 918	9 453	3 690	926	228	9 105	3 562	8 396	3 367	709	195
1989	9 968	3 784	9 113	3 553	855	231	9 227	3 538	8 466	3 312	761	226
1990	10 153	3 963	9 290	3 701	863	262	9 514	3 749	8 748	3 508	766	241
1991	10 331	4 116	9 537	3 880	794	236	9 841	3 939	9 103	3 713	738	226
1992	10 721	4 212	9 942	3 990	779	222	10 324	4 058	9 588	3 845	736	213
1993	13 029	5 626	12 145	5 337	884	289	12 954	5 591	12 081	5 304	873	287
1994	15 278	6 667	14 271	6 302	1 007	365	15 150	6 614	14 149	6 249	1 001	365
1995	16 847	7 599	15 773	7 211	1 074	388	16 745	7 562	15 686	7 178	1 059	384
1996	16 607	7 576	15 546	7 132	1 061	444	16 513	7 534	15 458	7 092	1 055	442
1997	17 499	7 995	16 250	7 522	1 249	473	17 395	7 938	16 154	7 468	1 241	470
1998	15 760	7 438	14 633	6 994	1 127	444	15 621	7 374	14 504	6 933	1 117	441
1999	15 741	7 528	14 585	7 026	1 156	502	15 595	7 481	14 453	6 982	1 142	499
2000	14 891	6 989	13 587	6 431	1 304	558	14 711	6 920	13 423	6 368	1 288	552
Messzahl 1982 = 100												
1982	100	100	100	100	100	100	100	100	100	100	100	100
1983	102	105	103	106	93	84	102	106	103	106	92	89
1984	101	106	102	107	94	93	101	105	101	106	94	96
1985	106	111	107	112	103	94	105	110	105	110	103	98
1986	109	117	110	117	100	110	106	113	106	113	99	111
1987	109	117	110	118	94	105	107	114	108	114	93	106
1988	114	121	114	120	116	137	108	117	109	116	104	129
1989	110	117	110	116	107	139	110	116	110	114	112	150
1990	112	123	112	121	108	158	113	123	113	121	113	160
1991	114	127	115	127	99	142	117	129	118	128	109	150
1992	118	130	120	130	98	134	123	133	124	132	108	141
1993	143	174	146	174	111	174	154	183	156	183	129	190
1994	168	206	172	205	126	220	180	216	183	215	147	242
1995	185	235	190	235	135	234	199	247	203	247	156	254
1996	183	234	187	233	133	267	196	247	200	244	155	293
1997	193	247	196	245	157	285	207	260	209	257	183	311
1998	173	230	176	228	141	267	186	241	188	239	165	292
1999	173	233	176	229	145	302	185	245	187	240	168	330
2000	164	216	164	210	163	336	175	226	174	219	190	366

1) Zahlen für 1982 bis 1992 nur Berlin-West

2 Abgelegte Prüfungen nach Hochschulen, Prüfungserfolg und Art der Prüfung bzw. Prüfungsgruppen

Hochschule	Insgesamt			Von Deutschen				Von Ausländern			
	ins- gesamt	von Frauen		ins- gesamt	von Frauen	dar. bestandene		ins- gesamt	von Frauen	dar. bestandene	
		absolut	in % von Spalte 1			ins- gesamt	von Frauen			ins- gesamt	von Frauen
	1	2	3	4	5	6	7	8	9	10	11
Magister											
Freie Universität	597	386	64,7	537	345	528	340	60	41	59	41
Technische Universität	149	95	63,8	132	82	132	82	17	13	16	13
Humboldt-Universität	331	215	65,0	279	181	279	181	52	34	52	34
Zusammen	1 077	696	64,6	948	608	939	603	129	88	127	88
Staatsexamen											
Freie Universität	1 054	600	56,9	986	560	946	541	68	40	64	37
Technische Universität	12	8	66,7	9	6	9	6	3	2	3	2
Humboldt-Universität	1 199	611	51,0	1 149	587	1 128	580	50	24	49	23
Zusammen	2 265	1 219	53,8	2 144	1 153	2 083	1 127	121	66	116	62
Diplom (U)											
Freie Universität	922	471	51,1	841	433	814	425	81	38	78	38
Technische Universität	1 963	618	31,5	1 675	535	1 661	530	288	83	284	82
Humboldt-Universität	516	257	49,8	484	243	484	243	32	14	32	14
Europäische Wirtschafts- hochschule	140	50	35,7	44	15	43	15	96	35	96	35
Zusammen	3 541	1 396	39,4	3 044	1 226	3 002	1 213	497	170	490	169
Sonstige Diplom (U) und entsprechende Abschlussprüfungen											
Freie Universität	16	12	75,0	15	11	15	11	1	1	1	1
Humboldt-Universität	70	38	54,3	67	35	67	35	3	3	3	3
Zusammen	86	50	58,1	82	46	82	46	4	4	4	4
Promotionen											
Freie Universität	863	349	40,4	803	327	803	327	60	22	60	22
Technische Universität	337	80	23,7	291	70	291	70	46	10	46	10
Humboldt-Universität	905	374	41,3	849	359	847	359	56	15	56	15
Hochschule der Künste	2	1	50,0	1	-	1	-	1	1	1	1
Zusammen	2 107	804	38,2	1 944	756	1 942	756	163	48	163	48
Staatliche Lehramtsprüfungen											
Freie Universität	289	188	65,1	283	183	282	182	6	5	6	5
Technische Universität	172	115	66,9	167	111	166	110	5	4	4	3
Humboldt-Universität	265	195	73,6	263	195	255	191	2	-	2	-
Hochschule der Künste	116	87	75,0	111	84	111	84	5	3	5	3
Zusammen	842	585	69,5	824	573	814	567	18	12	17	11
Künstlerischer Abschluss											
Hochschule der Künste	437	251	57,4	357	200	357	200	80	51	80	51
Kunsthochschule Berlin-Weißensee	77	51	66,2	68	45	68	45	9	6	9	6
Hochschule für Musik "Hanns Eisler"	64	41	64,1	45	28	45	28	19	13	19	13
Hochschule für Schauspielkunst "Ernst Busch"	27	13	48,1	25	12	25	12	2	1	2	1
Zusammen	605	356	58,8	495	285	495	285	110	71	110	71
Fachhochschulabschluss											
Technische Universität	12	-	-	8	-	8	-	4	-	4	-
Humboldt-Universität	36	30	83,3	35	29	34	28	1	1	1	1
Technische Fachhochschule	858	215	25,1	780	204	770	202	78	11	77	11
Fachhochschule für Technik und Wirtschaft	1 204	415	34,5	1 183	412	1 173	407	21	3	21	3
Fachhochschule für Wirtschaft	408	209	51,2	369	187	368	187	39	22	39	22

Noch: 2 Abgelegte Prüfungen nach Hochschulen, Prüfungserfolg und Art der Prüfung bzw. Prüfungsgruppen

Hochschule	Insgesamt			Von Deutschen				Von Ausländern			
	ins- gesamt	von Frauen		ins- gesamt	von Frauen	dar. bestandene		ins- gesamt	von Frauen	dar. bestandene	
		absolut	in % von Spalte 1			ins- gesamt	von Frauen			ins- gesamt	von Frauen
	1	2	3	4	5	6	7	8	9	10	11
noch: Fachhochschulabschluss											
Alice-Salomon-Fachhochschule für Sozialarbeit und Sozialpädagogik	294	206	70,1	277	193	277	193	17	13	17	13
Evangelische Fachhochschule für Sozialarbeit und Sozialpädagogik	208	165	79,3	198	158	198	158	10	7	10	7
Katholische Fachhochschule für Sozialwesen	152	120	78,9	151	119	151	119	1	1	1	1
Fachhochschule für Verwaltung und Rechtspflege	453	143	31,6	453	143	445	141	-	-	-	-
Fachhochschule des Bundes für öffentliche Verwaltung - FB Sozialversicherung -	216	129	59,7	216	129	206	126	-	-	-	-
Zusammen	3 841	1 632	42,5	3 670	1 574	3 630	1 561	171	58	170	58
Masterabschluss											
Humboldt-Universität	1	-	-	1	-	1	-	-	-	-	-
Technische Fachhochschule	15	4	26,7	5	-	5	-	10	4	10	4
Fachhochschule für Wirtschaft	98	28	28,6	65	15	65	15	33	13	33	13
Steinbeis-Hochschule	41	8	19,5	38	7	38	7	3	1	3	1
Zusammen	155	40	25,8	109	22	109	22	46	18	46	18
Sonstiger Abschluss											
Freie Universität	94	53	56,4	83	44	83	44	11	9	11	9
Humboldt-Universität	82	60	73,2	71	54	71	54	11	6	11	6
Hochschule der Künste	9	7	77,8	8	6	8	6	1	1	1	1
Technische Fachhochschule	40	11	27,5	34	10	34	10	6	1	6	1
Fachhochschule für Wirtschaft	147	80	54,4	131	74	131	74	16	6	16	6
Zusammen	372	211	56,7	327	188	327	188	45	23	45	23
Insgesamt											
Freie Universität	3 835	2 059	53,7	3 548	1 903	3 471	1 870	287	156	279	153
Technische Universität	2 645	916	34,6	2 282	804	2 267	798	363	112	357	110
Humboldt-Universität	3 405	1 780	52,3	3 198	1 683	3 166	1 671	207	97	206	96
Europäische Wirtschafts- hochschule	140	50	35,7	44	15	43	15	96	35	96	35
Hochschule der Künste	564	346	61,3	477	290	477	290	87	56	87	56
Kunsthochschule Berlin-Weißensee	77	51	66,2	68	45	68	45	9	6	9	6
Hochschule für Musik "Hanns Eisler"	64	41	64,1	45	28	45	28	19	13	19	13
Hochschule für Schauspielkunst "Ernst Busch"	27	13	48,1	25	12	25	12	2	1	2	1
Technische Fachhochschule	913	230	25,2	819	214	809	212	94	16	93	16
Fachhochschule für Technik und Wirtschaft	1 204	415	34,5	1 183	412	1 173	407	21	3	21	3
Fachhochschule für Wirtschaft	653	317	48,5	565	276	564	276	88	41	88	41
Alice-Salomon-Fachhochschule für Sozialarbeit und Sozialpädagogik	294	206	70,1	277	193	277	193	17	13	17	13
Steinbeis-Hochschule	41	8	19,5	38	7	38	7	3	1	3	1
Evangelische Fachhochschule für Sozialarbeit und Sozialpädagogik	208	165	79,3	198	158	198	158	10	7	10	7
Katholische Fachhochschule für Sozialwesen	152	120	78,9	151	119	151	119	1	1	1	1
Fachhochschule für Verwaltung und Rechtspflege	453	143	31,6	453	143	445	141	-	-	-	-
Fachhochschule des Bundes für öffentliche Verwaltung - FB Sozialversicherung -	216	129	59,7	216	129	206	126	-	-	-	-
Insgesamt	14 891	6 989	46,9	13 587	6 431	13 423	6 368	1 304	558	1 288	552

3.1 Abgelegte Prüfungen (außer Lehramt) nach 1. Studienfach, Prüfungserfolg, Hochschulart und Art der Prüfung bzw. Prüfungsgruppen

Studienfach	Insgesamt		Von Deutschen				Von Ausländern			
	insgesamt	von Frauen	insgesamt		dar. bestandene		insgesamt		dar. bestandene	
			insgesamt	von Frauen	insgesamt	von Frauen	insgesamt	von Frauen	insgesamt	von Frauen
	1	2	3	4	5	6	7	8	9	10
Universitäten										
Magister										
Afrikanistik	4	3	4	3	4	3	-	-	-	-
Ägyptologie	3	1	3	1	3	1	-	-	-	-
Allgemeine und vergleichende Literaturwissenschaft	18	12	18	12	18	12	-	-	-	-
Altamerikanistik	6	3	6	3	6	3	-	-	-	-
Ältere deutsche Literatur und Sprache	6	5	6	5	6	5	-	-	-	-
Altorientalistik	1	-	1	-	1	-	-	-	-	-
Amerikanistik	33	26	33	26	33	26	-	-	-	-
Anglistik/Englisch	48	33	40	27	40	27	8	6	7	6
Arabistik	3	2	2	2	2	2	1	-	1	-
Archäologie	7	5	6	4	6	4	1	1	1	1
Balkanologie	2	2	2	2	2	2	-	-	-	-
Bibliothekswissenschaft	9	4	9	4	9	4	-	-	-	-
Bohemistik/Tschechisch	3	2	2	1	2	1	1	1	1	1
Deutsch als Fremdsprache	1	1	1	1	1	1	-	-	-	-
Deutsche Philologie	18	11	15	10	15	10	3	1	3	1
Erziehungswissenschaft	46	36	38	30	38	30	8	6	8	6
Ethnologie	17	11	15	10	12	8	2	1	2	1
Europäische Ethnologie	11	7	9	6	9	6	2	1	2	1
Evangelische Theologie	2	2	2	2	2	2	-	-	-	-
Französisch	5	4	5	4	5	4	-	-	-	-
Geographie/Erdkunde	1	1	1	1	1	1	-	-	-	-
Germanische Linguistik	9	6	6	4	6	4	3	2	3	2
Germanistik/Deutsch	6	6	5	5	5	5	1	1	1	1
Geschichte	69	35	64	32	64	32	5	3	5	3
Geschichte der exakten Wissenschaft und der Technik	7	5	7	5	7	5	-	-	-	-
Geschlechterstudien	1	1	1	1	1	1	-	-	-	-
Griechisch	1	1	1	1	1	1	-	-	-	-
Hebräisch/Judaistik	9	6	9	6	9	6	-	-	-	-
Hungarologie/Ungarisch	1	1	1	1	1	1	-	-	-	-
Indische Kunstgeschichte	2	2	2	2	2	2	-	-	-	-
Indische Philologie	1	-	1	-	1	-	-	-	-	-
Indonesistik	1	1	1	1	1	1	-	-	-	-
Islamwissenschaft	6	5	5	4	5	4	1	1	1	1
Italienisch	4	4	2	2	2	2	2	2	2	2
Japanologie	11	10	10	10	10	10	1	-	1	-
Kommunikations-/Informationswissenschaft	28	15	27	14	27	14	1	1	1	1
Kulturwissenschaft	13	12	13	12	13	12	-	-	-	-
Kunstgeschichte, Kunstwissenschaft	81	63	78	61	78	61	3	2	3	2
Latein	3	2	3	2	3	2	-	-	-	-
Lateinamerikanistik	6	4	4	3	4	3	2	1	2	1
Linguistik	20	14	17	11	17	11	3	3	3	3
Mittelalterliche Geschichte	2	1	2	1	2	1	-	-	-	-
Musikwissenschaft	14	6	14	6	14	6	-	-	-	-
Neuere deutsche Literatur	147	109	135	100	134	100	12	9	12	9
Neuere Geschichte	51	20	49	18	49	18	2	2	2	2
Niederländische Philologie	2	1	2	1	2	1	-	-	-	-
Ost- und südosteuropäische Geschichte	1	-	1	-	1	-	-	-	-	-
Osteuropastudien	6	4	4	2	4	2	2	2	2	2
Philosophie	55	17	45	13	44	13	10	4	10	4
Politikwissenschaft/Politologie	6	5	4	3	4	3	2	2	2	2
Publizistik	76	39	68	34	66	33	8	5	7	5
Rechtswissenschaft	32	19	6	5	6	5	26	14	26	14
Religionswissenschaft	11	8	9	6	9	6	2	2	2	2
Romanistik	5	3	5	3	5	3	-	-	-	-
Russisch	10	9	8	7	8	7	2	2	2	2
Serbokroatisch/Serbokroatisch	1	1	1	1	1	1	-	-	-	-
Sinologie	18	11	16	9	16	9	2	2	2	2
Skandinavistik	8	7	7	6	7	6	1	1	1	1
Slawistik	13	9	9	6	9	6	4	3	4	3
Soziologie	10	4	9	3	9	3	1	1	1	1
Spanisch	7	7	6	6	6	6	1	1	1	1
Sportwissenschaft	7	5	6	4	6	4	1	1	1	1
Südasiatische Altertumswissenschaften	1	1	1	1	1	1	-	-	-	-
Südasiatenwissenschaften	2	2	2	2	2	2	-	-	-	-
Südostasienwissenschaften	3	1	3	1	3	1	-	-	-	-
Theaterwissenschaft	44	31	41	29	39	27	3	2	3	2
Turkologie	1	1	1	1	1	1	-	-	-	-
Ur- und Frühgeschichte	13	7	12	6	12	6	1	1	1	1
Vergleichende Musikwissenschaft	7	3	7	3	7	3	-	-	-	-
Vorderasiatische Altertumskunde	1	1	-	-	-	-	1	1	1	1
Zusammen	1 077	696	948	608	939	603	129	88	127	88
Staatsexamen										
Humanmedizin	961	481	892	447	892	447	69	34	69	34
Lebensmittelchemie	12	8	9	6	9	6	3	2	3	2
Pharmazie	176	137	160	129	160	129	16	8	16	8
Rechtswissenschaft	853	418	834	406	774	380	19	12	14	8

Noch: 3.1 Abgelegte Prüfungen (außer Lehramt) nach 1. Studienfach, Prüfungserfolg, Hochschulart und Art der Prüfung bzw. Prüfungsgruppen

Studienfach	Insgesamt		Von Deutschen				Von Ausländern			
	ins- gesamt	von Frauen	insgesamt		dar. bestandene		insgesamt		dar. bestandene	
			ins- gesamt	von Frauen	ins- gesamt	von Frauen	ins- gesamt	von Frauen	ins- gesamt	von Frauen
	1	2	3	4	5	6	7	8	9	10
noch: Universitäten noch: Staatsexamen										
Veterinärmedizin	159	120	153	115	153	115	6	5	6	5
Zahnmedizin	104	55	96	50	95	50	8	5	8	5
Zusammen	2 265	1 219	2 144	1 153	2 083	1 127	121	66	116	62
Diplom (U)										
Agrarwissenschaften	42	15	39	15	39	15	3	-	3	-
Architektur	249	105	224	96	224	96	25	9	25	9
Bauingenieurwesen	100	23	89	20	89	20	11	3	11	3
Bergbau	5	-	5	-	5	-	-	-	-	-
Berufspädagogik	9	3	9	3	9	3	-	-	-	-
Betriebswirtschaftslehre	431	166	365	137	349	135	66	29	64	28
Biochemie	31	16	30	15	30	15	1	1	1	1
Biologie	144	95	135	87	135	87	9	8	9	8
Biophysik	7	3	7	3	7	3	-	-	-	-
Biotechnologie	26	7	22	6	22	6	4	1	4	1
Chemie	47	17	40	14	40	14	7	3	7	3
Elektrotechnik	121	5	74	1	74	1	47	4	47	4
Energie- und Verfahrenstechnik	74	16	67	15	67	15	7	1	7	1
Erwachsenenbildung	24	21	22	20	22	20	2	1	2	1
Erziehungswissenschaft	12	10	11	9	11	9	1	1	1	1
Fischwirtschaft und Gewässerbewirtschaftung	5	-	5	-	5	-	-	-	-	-
Gartenbau	31	21	31	21	31	21	-	-	-	-
Geographie/Erdkunde	59	27	58	26	54	24	1	1	1	1
Ge Ingenieurwissenschaften und Angewandte Geowissenschaften	8	-	7	-	7	-	1	-	1	-
Geologie	36	14	32	13	29	12	4	1	4	1
Geophysik	6	2	6	2	6	2	-	-	-	-
Hüttenwesen	1	-	-	-	-	-	1	-	1	-
Informatik	159	24	123	10	123	10	36	14	36	14
Intern. Betriebswirtschaft/Management	140	50	44	15	43	15	96	35	96	35
Kleinkindpädagogik	9	9	8	8	8	8	1	1	1	1
Landschaftsplanung	118	72	114	70	114	70	4	2	4	2
Lebensmittelchemie	11	8	11	8	11	8	-	-	-	-
Lebensmitteltechnologie	15	3	9	1	9	1	6	2	6	2
Maschinenbau	107	8	76	4	76	4	31	4	30	4
Mathematik	44	6	42	6	40	6	2	-	2	-
Medienberater	32	17	28	15	27	14	4	2	4	2
Medizin-/Pflegepädagogik	42	38	42	38	42	38	-	-	-	-
Meteorologie	9	7	9	7	8	6	-	-	-	-
Mineralogie	2	1	1	1	1	1	1	-	1	-
Pflanzenproduktion	1	-	1	-	1	-	-	-	-	-
Physik	94	9	88	9	87	9	6	-	6	-
Physikalische Ingenieurwissenschaft	14	1	13	1	13	1	1	-	1	-
Politikwissenschaft/Politologie	109	50	95	45	95	45	14	5	14	5
Psychologie	292	208	280	198	279	198	12	10	12	10
Rehabilitationspädagogik	29	27	29	27	29	27	-	-	-	-
Sonderpädagogik	1	1	1	1	1	1	-	-	-	-
Sozialpädagogik/Sozialarbeit	128	106	116	95	111	90	12	11	12	11
Sozialwissenschaft	29	15	27	14	27	14	2	1	2	1
Soziologie	82	42	76	39	76	39	6	3	6	3
Sprachheilpädagogik/Logopädie	4	4	4	4	4	4	-	-	-	-
Stadt- und Regionalplanung	68	28	61	23	61	23	7	5	7	5
Technische Informatik	24	2	17	-	17	-	7	2	7	2
Techno- und Wirtschaftsmathematik	23	2	23	2	23	2	-	-	-	-
Umweltschutz	49	21	47	20	46	20	2	1	2	1
Verkehrswesen	92	15	79	12	79	12	13	3	13	3
Vermessungswesen	22	7	21	7	20	7	1	-	1	-
Volkswirtschaftslehre	114	32	98	30	94	29	16	2	12	2
Werkstoffwissenschaften	5	2	3	2	3	2	2	-	2	-
Wirtschaftsingenieurwesen	205	15	180	11	179	11	25	4	25	4
Zusammen	3 541	1 396	3 044	1 226	3 002	1 213	497	170	490	169
Sonstige Diplom (U) und entsprechende Abschlussprüfungen										
Anglistik/Englisch	8	6	8	6	8	6	-	-	-	-
Evangelische Theologie	37	15	37	15	37	15	-	-	-	-
Französisch	6	6	6	6	6	6	-	-	-	-
Hungarologie/Ungarisch	1	1	1	1	1	1	-	-	-	-
Italienisch	3	2	2	1	2	1	1	1	1	1
Japanologie	2	1	2	1	2	1	-	-	-	-
Portugiesisch	1	-	1	-	1	-	-	-	-	-
Russisch	3	2	1	-	1	-	2	2	2	2
Sinologie	1	-	1	-	1	-	-	-	-	-
Spanisch	4	3	4	3	4	3	-	-	-	-
Wirtschaftspädagogik	20	14	19	13	19	13	1	1	1	1
Zusammen	86	50	82	46	82	46	4	4	4	4

Noch: 3.1 Abgelegte Prüfungen (außer Lehramt) nach 1. Studienfach, Prüfungserfolg, Hochschulart und Art der Prüfung bzw. Prüfungsgruppen

Studienfach	Insgesamt		Von Deutschen				Von Ausländern			
	ins- gesamt	von Frauen	insgesamt		dar. bestandene		insgesamt		dar. bestandene	
			ins- gesamt	von Frauen	ins- gesamt	von Frauen	ins- gesamt	von Frauen	ins- gesamt	von Frauen
	1	2	3	4	5	6	7	8	9	10
noch: Universitäten Promotionen										
Agrarwissenschaften	23	6	16	5	16	5	7	1	7	1
Allgemeine und vergleichende Literaturwissenschaft	9	1	4	-	4	-	5	1	5	1
Altamerikanistik	1	-	1	-	1	-	-	-	-	-
Altäre deutsche Literatur und Sprache	1	-	1	-	1	-	-	-	-	-
Amerikanistik	1	-	1	-	1	-	-	-	-	-
Archäologie	1	-	-	-	-	-	1	-	1	-
Architektur	9	4	6	4	6	4	3	-	3	-
Bauingenieurwesen	6	-	6	-	6	-	-	-	-	-
Bergbau	2	1	2	1	2	1	-	-	-	-
Betriebswirtschaftslehre	30	9	29	9	29	9	1	-	1	-
Bibliothekswissenschaft	2	1	2	1	2	1	-	-	-	-
Biochemie	56	18	49	14	49	14	7	4	7	4
Biologie	42	18	42	18	42	18	-	-	-	-
Biotechnologie	5	1	5	1	5	1	-	-	-	-
Byzantinistik	1	1	-	-	-	-	1	1	1	1
Chemie	88	19	84	18	84	18	4	1	4	1
Deutsche Philologie	1	1	1	1	1	1	-	-	-	-
Elektrotechnik	38	-	32	-	32	-	6	-	6	-
Energie- und Verfahrenstechnik	2	1	2	1	2	1	-	-	-	-
Erziehungswissenschaft	27	20	24	18	24	18	3	2	3	2
Ethnologie	1	-	1	-	1	-	-	-	-	-
Europäische Ethnologie	3	-	1	-	1	-	2	-	2	-
Evangelische Theologie	8	2	6	2	6	2	2	-	2	-
Fahrzeugtechnik	2	-	2	-	2	-	-	-	-	-
Französisch	2	1	2	1	2	1	-	-	-	-
Geographie/Erdkunde	6	3	5	2	5	2	1	1	1	1
Geologie	21	3	17	3	17	3	4	-	4	-
Geophysik	11	2	6	1	6	1	5	1	5	1
Germanistik/Deutsch	4	2	2	1	2	1	2	1	2	1
Geschichte	50	21	48	21	48	21	2	-	2	-
Geschichte der exakten Wissenschaft und der Technik	2	-	2	-	2	-	-	-	-	-
Griechisch	4	2	2	-	2	-	2	2	2	2
Hebräisch/Judaistik	2	-	2	-	2	-	-	-	-	-
Humanmedizin	651	317	632	308	632	308	19	9	19	9
Hüttenwesen	1	1	-	-	-	-	1	1	1	1
Indische Philologie	3	2	3	2	3	2	-	-	-	-
Informatik	29	7	26	6	26	6	3	1	3	1
Islamwissenschaft	1	-	1	-	1	-	-	-	-	-
Italienisch	2	2	2	2	2	2	-	-	-	-
Japanologie	2	2	2	2	2	2	-	-	-	-
Kommunikations-/Informationswissenschaft	1	-	1	-	1	-	-	-	-	-
Kunstgeschichte, Kunstwissenschaft	32	20	29	18	29	18	3	2	3	2
Landschaftsplanung	16	7	13	7	13	7	3	-	3	-
Land- und Gartenbauwissenschaft	24	8	15	6	15	6	9	2	9	2
Latein	3	-	3	-	3	-	-	-	-	-
Lebensmittelchemie	9	2	9	2	9	2	-	-	-	-
Lebensmitteltechnologie	3	2	3	2	3	2	-	-	-	-
Linguistik	3	3	3	3	3	3	-	-	-	-
Luft- und Raumfahrttechnik	9	-	8	-	8	-	1	-	1	-
Maschinenbau	26	6	23	6	23	6	3	-	3	-
Mathematik	166	49	152	46	152	46	14	3	14	3
Medienberater	1	-	1	-	1	-	-	-	-	-
Meteorologie	10	1	10	1	10	1	-	-	-	-
Mineralogie	3	-	3	-	3	-	-	-	-	-
Musikwissenschaft	4	1	4	1	4	1	-	-	-	-
Neuere deutsche Literatur	29	20	22	15	22	15	7	5	7	5
Pharmazie	17	10	15	10	15	10	2	-	2	-
Philosophie	64	23	59	21	59	21	5	2	5	2
Physik	94	6	86	5	86	5	8	1	8	1
Physikalische Ingenieurwissenschaft	4	-	4	-	4	-	-	-	-	-
Politikwissenschaft/Politologie	59	26	52	24	52	24	7	2	7	2
Psychologie	34	17	32	15	32	15	2	2	2	2
Publizistik	7	3	7	3	7	3	-	-	-	-
Rechtswissenschaft	106	35	105	35	105	35	1	-	1	-
Religionswissenschaft	4	1	4	1	4	1	-	-	-	-
Romanistik	3	3	3	3	3	3	-	-	-	-
Schiffstechnik	7	-	3	-	3	-	4	-	4	-
Sinologie	1	1	1	1	1	1	-	-	-	-
Skandinavistik	3	3	3	3	3	3	-	-	-	-
Slawistik	3	2	3	2	3	2	-	-	-	-
Soziologie	33	15	29	15	29	15	4	-	4	-
Stadt- und Regionalplanung	5	-	3	-	3	-	2	-	2	-
Umweltschutz	2	1	2	1	2	1	-	-	-	-
Ur- und Frühgeschichte	5	4	5	4	5	4	-	-	-	-
Vergleichende Musikwissenschaft	2	2	2	2	2	2	-	-	-	-
Verkehrswesen	4	1	2	-	2	-	2	1	2	1
Vermessungswesen	1	-	1	-	1	-	-	-	-	-
Veterinärmedizin	53	29	53	29	53	29	-	-	-	-
Volkswirtschaftslehre	27	3	26	3	26	3	1	-	1	-

Noch: 3.1 Abgelegte Prüfungen (außer Lehramt) nach 1. Studienfach, Prüfungserfolg, Hochschulart und Art der Prüfung bzw. Prüfungsgruppen

Studienfach	Insgesamt		Von Deutschen				Von Ausländern			
	insgesamt	von Frauen	insgesamt		dar. bestandene		insgesamt		dar. bestandene	
			insgesamt	von Frauen	insgesamt	von Frauen	insgesamt	von Frauen	insgesamt	von Frauen
	1	2	3	4	5	6	7	8	9	10
noch: Universitäten noch: Promotionen										
Werkstoffwissenschaften	3	-	3	-	3	-	-	-	-	-
Wirtschaftsingenieurwesen	1	-	1	-	1	-	-	-	-	-
Wirtschaftswissenschaften	1	-	1	-	1	-	-	-	-	-
Zahnmedizin	73	31	70	30	68	30	3	1	3	1
Zusammen	2 105	803	1 943	756	1 941	756	162	47	162	47
Fachhochschulabschluss										
Bibliothekswissenschaft	36	30	35	29	34	28	1	1	1	1
Brautechnisches Fachstudium/ Techniker-Matrikel	12	-	8	-	8	-	4	-	4	-
Zusammen	48	30	43	29	42	28	5	1	5	1
Masterabschluss										
International Agricultural Sciences	1	-	1	-	1	-	-	-	-	-
Zusammen	1	-	1	-	1	-	-	-	-	-
Sonstiger Abschluss										
Agrarwissenschaften	20	13	18	13	18	13	2	-	2	-
Bibliothekswissenschaft	24	18	23	17	23	17	1	1	1	1
Deutsch als Fremdsprache	27	24	24	21	24	21	3	3	3	3
Erwachsenenpädagogik	6	3	6	3	6	3	-	-	-	-
Journalistenweiterbildung	49	19	48	18	48	18	1	1	1	1
Rechtswissenschaft	5	2	-	-	-	-	5	2	5	2
Tourismus	42	32	32	24	32	24	10	8	10	8
Wissenschaftsjournalismus	3	2	3	2	3	2	-	-	-	-
Zusammen	176	113	154	98	154	98	22	15	22	15
Hochschulart insgesamt	9 299	4 307	8 359	3 916	8 244	3 871	940	391	926	386
Kunsthochschulen Promotionen										
Musikerziehung	2	1	1	-	1	-	1	1	1	1
Zusammen	2	1	1	-	1	-	1	1	1	1
Künstlerischer Abschluss										
Architektur	45	24	38	18	38	18	7	6	7	6
Architektur (Ergänzungsstudium)	6	2	5	1	5	1	1	1	1	1
Architektur (Hauptstudium)	2	1	2	1	2	1	-	-	-	-
Bildhauerei	23	15	21	13	21	13	2	2	2	2
Blas- und sonstige Orchesterinstrumente	26	14	20	10	20	10	6	4	6	4
Bühnenbild	7	4	5	3	5	3	2	1	2	1
Bühnenkostüm	4	3	2	2	2	2	2	1	2	1
Choreographie	3	1	2	1	2	1	1	-	1	-
Dirigieren	3	1	2	-	2	-	1	1	1	1
Experimentelle Filmgestaltung	3	2	3	2	3	2	-	-	-	-
Experimentelle Mediengestaltung	1	1	1	1	1	1	-	-	-	-
Freie Graphik	29	14	23	11	23	11	6	3	6	3
Gesang/Musiktheater	9	4	5	3	5	3	4	1	4	1
Gesellschafts- und Wirtschaftskommunikation	87	58	83	55	83	55	4	3	4	3
Industrial Design	51	26	40	20	40	20	11	6	11	6
Jazz und Populärmusik	10	1	8	1	8	1	2	-	2	-
Keramikdesign	3	3	3	3	3	3	-	-	-	-
Kirchenmusik	5	2	4	2	4	2	1	-	1	-
Kommunikationsdesign	11	5	11	5	11	5	-	-	-	-
Komposition	5	-	1	-	1	-	4	-	4	-
Kunsterziehung	4	3	4	3	4	3	-	-	-	-
Malerei	30	20	23	14	23	14	7	6	7	6
Modedesign	10	9	8	8	8	8	2	1	2	1
Musical-Show	13	9	13	9	13	9	-	-	-	-
Musikerziehung	25	16	22	13	22	13	3	3	3	3
Musiktherapie	16	12	15	11	15	11	1	1	1	1
Produktdesign	6	2	5	2	5	2	1	-	1	-
Puppenspielkunst	7	5	7	5	7	5	-	-	-	-
Regie	1	-	1	-	1	-	-	-	-	-
Saiteninstrumente	43	30	31	22	31	22	12	8	12	8
Schauspiel	12	6	12	6	12	6	-	-	-	-
Schauspiel-Regie	6	2	5	1	5	1	1	1	1	1
Szenisches Schreiben	5	3	5	3	5	3	-	-	-	-
Tasteninstrumente	39	27	15	8	15	8	24	19	24	19
Textil- und Flächendesign	9	9	8	8	8	8	1	1	1	1

Noch: 3.1 Abgelegte Prüfungen (außer Lehramt) nach 1. Studienfach, Prüfungserfolg, Hochschulart und Art der Prüfung bzw. Prüfungsgruppen

Studienfach	Insgesamt		Von Deutschen				Von Ausländern			
	ins- gesamt	von Frauen	insgesamt		dar. bestandene		insgesamt		dar. bestandene	
			ins- gesamt	von Frauen	ins- gesamt	von Frauen	ins- gesamt	von Frauen	ins- gesamt	von Frauen
	1	2	3	4	5	6	7	8	9	10
noch: Kunsthochschulen										
noch: Künstlerischer Abschluss										
Tonmeister	6	-	6	-	6	-	-	-	-	-
Visuelle Kommunikation	40	22	36	20	36	20	4	2	4	2
Zusammen	605	356	495	285	495	285	110	71	110	71
Sonstiger Abschluss										
Künstlerweiterbildung	9	7	8	6	8	6	1	1	1	1
Zusammen	9	7	8	6	8	6	1	1	1	1
Hochschulart insgesamt	616	364	504	291	504	291	112	73	112	73
Fachhochschulen (ohne Verwaltungsfachhochschulen)										
Fachhochschulabschluss										
Allgemeine Informatik	28	4	24	1	24	1	4	3	4	3
Architektur	152	61	139	60	138	60	13	1	13	1
Automatisierungstechnik	16	-	15	-	15	-	1	-	1	-
Bauingenieurwesen	179	31	170	29	167	28	9	2	9	2
Bekleidungsgestaltung	49	45	48	44	48	44	1	1	1	1
Betriebswirtschaftslehre	653	356	612	337	606	334	41	19	41	19
Betriebswirtschaftslehre (Banken)	38	15	38	15	37	14	-	-	-	-
Betriebswirtschaftslehre (Immobilien)	13	2	13	2	13	2	-	-	-	-
Betriebswirtschaftslehre (Wirtsch.-Recht)	29	18	29	18	29	18	-	-	-	-
Biotechnologie	33	21	31	21	31	21	2	-	2	-
Chemie-Ingenieurwesen	13	5	12	4	12	4	1	1	1	1
Druck- und Reproduktionstechnik	10	4	9	4	9	4	1	-	1	-
Elektrische Energietechnik	67	2	59	2	59	2	8	-	8	-
Elektronische Geräte- und										
Mikrosystemtechnik	12	2	12	2	11	2	-	-	-	-
Elektrotechnik	15	1	15	1	15	1	-	-	-	-
European Business Administration	36	22	33	19	33	19	3	3	3	3
Evangelische Religionspädagogik	13	9	13	9	13	9	-	-	-	-
Gartenbau	12	5	11	5	10	4	1	-	1	-
Gesellschafts- und										
Wirtschaftskommunikation	46	33	45	32	45	32	1	1	1	1
Industrielle Elektronik	2	-	2	-	2	-	-	-	-	-
Informatik	15	1	15	1	15	1	-	-	-	-
Ingenieurinformatik	7	-	1	-	-	-	6	-	6	-
Kommunikationsdesign	25	17	25	17	25	17	-	-	-	-
Landespflege	47	22	47	22	47	22	-	-	-	-
Lebensmitteltechnologie	17	4	11	2	11	2	6	2	6	2
Maschinenbau	3	1	3	1	3	1	-	-	-	-
Maschinenbau/Informatik	3	-	1	-	1	-	2	-	2	-
Maschinenbau/Fahrzeugtechnik	41	2	41	2	40	2	-	-	-	-
Maschinenbau/Fertigung	17	-	16	-	16	-	1	-	1	-
Maschinenbau/Konstruktion	41	5	35	5	35	5	6	-	6	-
Maschinenbau/Sicherheitstechnik	3	-	3	-	3	-	-	-	-	-
Mathematik	7	2	5	1	5	1	2	1	2	1
Medizinische Informatik	14	1	13	1	13	1	1	-	1	-
Mikrosystemtechnik	25	1	25	1	25	1	-	-	-	-
Museumskunde	24	17	24	17	24	17	-	-	-	-
Nachrichtentechnik	117	4	107	3	105	3	10	1	10	1
Öffentliches Dienstleistungs-Management	17	14	17	14	17	14	-	-	-	-
Optometrie (Augenoptik)	30	20	30	20	30	20	-	-	-	-
Pflege/Pflegemanagement	62	44	61	44	61	44	1	-	1	-
Physikalische Technik	28	6	27	6	27	6	1	-	1	-
Restaurierung/Grabungstechnik	19	14	19	14	19	14	-	-	-	-
Sozialarbeit/Sozialpädagogik	579	438	552	417	552	417	27	21	27	21
Technische Informatik	75	6	72	6	72	6	3	-	3	-
Theater- und Veranstaltungstechnik	33	7	32	6	32	6	1	1	1	1
Umwelttechnik	30	1	29	1	29	1	1	-	1	-
Umwelttechnik/Regenerative Energien	39	4	39	4	39	4	-	-	-	-
Verfahrenstechnik	35	3	34	3	33	3	1	-	1	-
Vermessungswesen	4	1	4	1	4	1	-	-	-	-
Verpackungstechnik	5	2	5	2	4	1	-	-	-	-
Versorgungs- und Energietechnik	48	2	48	2	48	2	-	-	-	-
Wirtschaftsinformatik	75	8	72	8	72	8	3	-	3	-
Wirtschaftsingenieurwesen	193	39	186	39	184	39	7	-	6	-
Wirtschaftsingenieurwesen (Umwelt)	28	7	27	7	27	7	1	-	1	-
Wirtschaftsmathematik	2	1	2	1	2	1	-	-	-	-
Zusammen	3 124	1 330	2 958	1 273	2 937	1 266	166	57	165	57
Masterabschluss										
International Technology Transfer	15	4	5	-	5	-	10	4	10	4
Internationale Betriebswirtschaft/										
Management	98	28	65	15	65	15	33	13	33	13
Wirtschaftsingenieurwesen	41	8	38	7	38	7	3	1	3	1
Zusammen	154	40	108	22	108	22	46	18	46	18

Noch: 3.1 Abgelegte Prüfungen (außer Lehramt) nach 1. Studienfach, Prüfungserfolg, Hochschulart und Art der Prüfung bzw. Prüfungsgruppen

Studienfach	Insgesamt		Von Deutschen				Von Ausländern			
	ins- gesamt	von Frauen	insgesamt		dar. bestandene		insgesamt		dar. bestandene	
			ins- gesamt	von Frauen	ins- gesamt	von Frauen	ins- gesamt	von Frauen	ins- gesamt	von Frauen
	1	2	3	4	5	6	7	8	9	10
noch: Fachhochschulen (ohne Verwaltungsfachhochschulen) Sonstiger Abschluss										
Architektur	8	3	7	3	7	3	1	-	1	-
Bauingenieurwesen	11	4	10	4	10	4	1	-	1	-
Biotechnologie	1	1	1	1	1	1	-	-	-	-
Gartenbau	2	1	1	-	1	-	1	1	1	1
Gesundheitsökonomie	79	48	76	46	76	46	3	2	3	2
Internationale Betriebswirtschaft/ Management	37	19	29	16	29	16	8	3	8	3
Landespflege	7	-	5	-	5	-	2	-	2	-
Nachrichtentechnik	2	-	1	-	1	-	1	-	1	-
Physikalische Technik	2	-	2	-	2	-	-	-	-	-
Technische Informatik	1	-	1	-	1	-	-	-	-	-
Theater- und Veranstaltungstechnik	2	-	2	-	2	-	-	-	-	-
Umwelt-Management	31	13	26	12	26	12	5	1	5	1
Versorgungs- und Energietechnik	4	2	4	2	4	2	-	-	-	-
Zusammen	187	91	165	84	165	84	22	7	22	7
Hochschulart insgesamt	3 465	1 461	3 231	1 379	3 210	1 372	234	82	233	82
Verwaltungsfachhochschulen Fachhochschulabschluss										
Nichttechnischer Verwaltungsdienst	14	6	14	6	9	4	-	-	-	-
Polizeivollzugsdienst	439	137	439	137	436	137	-	-	-	-
Sozialversicherung	216	129	216	129	206	126	-	-	-	-
Zusammen	669	272	669	272	651	267	-	-	-	-
Hochschulart insgesamt	669	272	669	272	651	267	-	-	-	-
Hochschularten insgesamt										
Insgesamt	14 049	6 404	12 763	5 858	12 609	5 801	1 286	546	1 271	541

3.2 Abgelegte Lehramtsprüfungen nach Prüfungsgruppen, Prüfungserfolg und Hochschulart

Lehramtsprüfung	Insgesamt		Von Deutschen				Von Ausländern			
	ins- gesamt	von Frauen	insgesamt		dar. bestandene		insgesamt		dar. bestandene	
			ins- gesamt	von Frauen	ins- gesamt	von Frauen	ins- gesamt	von Frauen	ins- gesamt	von Frauen
	1	2	3	4	5	6	7	8	9	10
Universitäten										
Erste Staatsprüfung für das Lehramt an										
Grund- und Hauptschulen	177	145	171	140	171	140	6	5	5	4
Realschulen	61	41	61	41	59	41	-	-	-	-
Gymnasien	287	169	281	165	275	161	6	4	6	4
Sonderschulen	88	75	87	75	87	75	1	-	1	-
beruflichen Schulen	49	22	49	22	48	21	-	-	-	-
Zusammen	662	452	649	443	640	438	13	9	12	8
Zusatzprüfung für das Lehramt an										
Realschulen (isolierte 2. Wahlfachprüfung)	25	20	25	20	25	20	-	-	-	-
Gymnasien	20	10	20	10	19	9	-	-	-	-
Sonderschulen	14	12	14	12	14	12	-	-	-	-
Realschulen (nach abgelegtem 2. Staatsexamen)	5	4	5	4	5	4	-	-	-	-
Zusammen	64	46	64	46	63	45	-	-	-	-
Insgesamt	726	498	713	489	703	483	13	9	12	8
Kunsthochschulen										
Erste Staatsprüfung für das Lehramt an										
Grund- und Hauptschulen	57	46	55	44	55	44	2	2	2	2
Realschulen	19	16	19	16	19	16	-	-	-	-
Gymnasien	35	23	33	22	33	22	2	1	2	1
Sonderschulen	2	1	1	1	1	1	1	-	1	-
Zusammen	113	86	108	83	108	83	5	3	5	3
Zusatzprüfung für das Lehramt an										
Realschulen (isolierte 2. Wahlfachprüfung)	1	-	1	-	1	-	-	-	-	-
Realschulen (nach abgelegtem 2. Staatsexamen)	2	1	2	1	2	1	-	-	-	-
Zusammen	3	1	3	1	3	1	-	-	-	-
Insgesamt	116	87	111	84	111	84	5	3	5	3
Insgesamt										
Erste Staatsprüfung für das Lehramt an										
Grund- und Hauptschulen	234	191	226	184	226	184	8	7	7	6
Realschulen	80	57	80	57	78	57	-	-	-	-
Gymnasien	322	192	314	187	308	183	8	5	8	5
Sonderschulen	90	76	88	76	88	76	2	-	2	-
beruflichen Schulen	49	22	49	22	48	21	-	-	-	-
Zusammen	775	538	757	526	748	521	18	12	17	11
Zusatzprüfung für das Lehramt an										
Realschulen (isolierte 2. Wahlfachprüfung)	26	20	26	20	26	20	-	-	-	-
Gymnasien	20	10	20	10	19	9	-	-	-	-
Sonderschulen	14	12	14	12	14	12	-	-	-	-
Realschulen (nach abgelegtem 2. Staatsexamen)	7	5	7	5	7	5	-	-	-	-
Zusammen	67	47	67	47	66	46	-	-	-	-
Insgesamt	842	585	824	573	814	567	18	12	17	11

4.1 Bestandene Prüfungen (außer Lehramt) nach Fächergruppen, Art der Prüfung bzw. Prüfungsgruppen, Fachsemestern und Hochschulart - nur Erstabsolventen

Fächergruppe ----- Prüfung bzw. Prüfungsgruppe			Ge- schl.	Ins- gesamt	Davon Abschluss im ... Fachsemester											
					6. oder nied- riger	7.	8.	9.	10.	11.	12.	13.	14.	15.	16.	17. oder höher
					1	2	3	4	5	6	7	8	9	10	11	12
Universitäten																
Sprach- und Kulturwissen- schaften																
Magister	m	294	2	-	5	11	17	39	35	30	31	24	22	78		
	w	522	6	4	13	31	38	50	52	66	55	37	42	128		
	i	816	8	4	18	42	55	89	87	96	86	61	64	206		
Diplom (U)	m	101	-	-	2	3	5	7	19	17	16	11	4	17		
	w	277	3	3	6	8	26	37	43	31	41	24	16	39		
	i	378	3	3	8	11	31	44	62	48	57	35	20	56		
Sonstige Diplom (U) und entsprechende Abschlussprüfungen	m	30	1	-	1	-	3	2	2	-	3	5	5	8		
	w	35	-	-	-	2	1	8	6	4	4	2	7	1		
	i	65	1	-	1	2	4	10	8	4	7	7	12	9		
Fachhochschulabschluss	m	6	4	-	-	-	1	-	-	-	-	1	-	-		
	w	29	27	-	2	-	-	-	-	-	-	-	-	-		
	i	35	31	-	2	-	1	-	-	-	-	1	-	-		
Fächergruppe zusammen	m	431	7	-	8	14	26	48	56	47	50	41	31	103		
	w	863	36	7	21	41	65	95	101	101	100	63	65	168		
	i	1 294	43	7	29	55	91	143	157	148	150	104	96	271		
Sport																
Magister	m	2	-	-	-	-	2	-	-	-	-	-	-	-		
	w	5	-	-	1	1	-	1	-	1	-	1	-	-		
	i	7	-	-	1	1	2	1	-	1	-	1	-	-		
Rechts-, Wirtschafts- und Sozialwissenschaften																
Magister	m	11	-	1	-	1	-	1	1	-	1	1	1	4		
	w	21	-	1	-	-	1	-	-	1	2	4	1	11		
	i	32	-	2	-	1	1	1	1	1	3	5	2	15		
Staatsexamen	m	400	-	-	12	146	60	66	33	22	19	11	13	18		
	w	388	-	-	7	169	51	77	27	12	13	12	5	15		
	i	788	-	-	19	315	111	143	60	34	32	23	18	33		
Diplom (U)	m	808	16	18	25	75	120	109	118	87	71	41	33	95		
	w	508	7	9	25	76	89	66	81	37	29	21	10	58		
	i	1 316	23	27	50	151	209	175	199	124	100	62	43	153		
Sonstige Diplom (U) und entsprechende Abschlussprüfungen	m	6	-	-	-	-	1	-	2	-	-	1	1	1		
	w	13	-	-	-	-	2	3	2	2	-	2	1	1		
	i	19	-	-	-	-	3	3	4	2	-	3	2	2		
Promotionen	m	1	-	-	-	-	-	-	1	-	-	-	-	-		
	w	-	-	-	-	-	-	-	-	-	-	-	-	-		
	i	1	-	-	-	-	-	-	1	-	-	-	-	-		
Fächergruppe zusammen	m	1 226	16	19	37	222	181	176	155	109	91	54	48	118		
	w	930	7	10	32	245	143	146	110	52	44	39	17	85		
	i	2 156	23	29	69	467	324	322	265	161	135	93	65	203		
Mathematik, Naturwissen- schaften																
Magister	m	2	-	-	-	-	-	-	-	1	-	-	-	1		
	w	5	-	-	-	1	1	-	-	1	-	-	-	2		
	i	7	-	-	-	1	1	-	-	2	-	-	-	3		
Staatsexamen	m	43	1	-	10	12	6	2	2	4	1	-	-	5		
	w	145	2	-	36	38	28	16	14	6	1	-	1	3		
	i	188	3	-	46	50	34	18	16	10	2	-	1	8		
Diplom (U)	m	463	6	2	5	19	37	64	56	50	49	40	32	103		
	w	223	1	3	2	12	27	26	35	35	23	18	13	28		
	i	686	7	5	7	31	64	90	91	85	72	58	45	131		
Fächergruppe zusammen	m	508	7	2	15	31	43	66	58	55	50	40	32	109		
	w	373	3	3	38	51	56	42	49	42	24	18	14	33		
	i	881	10	5	53	82	99	108	107	97	74	58	46	142		
Humanmedizin																
Staatsexamen	m	523	-	-	-	-	1	20	130	148	104	59	20	41		
	w	535	-	-	-	-	-	19	115	165	129	56	27	24		
	i	1 058	-	-	-	-	1	39	245	313	233	115	47	65		

Noch: 4.1 Bestandene Prüfungen (außer Lehramt) nach Fächergruppen, Art der Prüfung bzw. Prüfungsgruppen, Fachsemestern und Hochschulart
- nur Erstabsolventen

Facherg ----- Prüfung bzw. Prüfungsgruppe		Ge- schl.	Ins- gesamt	6. oder nied- riger	Davon Abschluss im ... Fachsemester											17. oder höher
					7.	8.	9.	10.	11.	12.	13.	14.	15.	16.		
					1	2	3	4	5	6	7	8	9	10	11	
noch: Universitäten																
Veterinärmedizin																
Staatsexamen	m	38	-	-	-	-	-	20	9	4	1	2	1	1		
Fächergruppe zusammen	w	118	-	-	1	1	4	50	33	12	9	4	1	3		
	i	156	-	-	1	1	4	70	42	16	10	6	2	4		
Agrar-, Forst- und Ernährungswissenschaften																
Diplom (U)	m	97	2	1	1	4	8	10	13	15	11	11	1	20		
	w	107	-	1	1	2	6	16	18	18	20	5	5	15		
	i	204	2	2	2	6	14	26	31	33	31	16	6	35		
Fachhochschulabschluss	m	12	9	1	1	-	-	-	-	-	1	-	-	-		
	w	-	-	-	-	-	-	-	-	-	-	-	-	-		
	i	12	9	1	1	-	-	-	-	-	1	-	-	-		
Masterabschluss	m	1	-	1	-	-	-	-	-	-	-	-	-	-		
	w	-	-	-	-	-	-	-	-	-	-	-	-	-		
	i	1	-	1	-	-	-	-	-	-	-	-	-	-		
Fächergruppe zusammen	m	110	11	3	2	4	8	10	13	15	12	11	1	20		
	w	107	-	1	1	2	6	16	18	18	20	5	5	15		
	i	217	11	4	3	6	14	26	31	33	32	16	6	35		
Ingenieurwissenschaften																
Diplom (U)	m	574	1	4	4	14	26	38	64	64	54	67	44	194		
Fächergruppe zusammen	w	213	1	2	5	6	17	23	30	33	27	23	12	34		
	i	787	2	6	9	20	43	61	94	97	81	90	56	228		
Kunst, Kunstwissenschaft																
Magister	m	42	-	-	-	-	1	6	2	5	2	9	2	15		
Fächergruppe zusammen	w	95	-	-	1	6	8	3	15	7	11	13	11	20		
	i	137	-	-	1	6	9	9	17	12	13	22	13	35		
Hochschulart insgesamt	m	3 454	42	28	66	285	288	384	487	447	364	283	179	601		
	w	3 239	47	23	100	353	299	395	471	431	364	222	152	382		
	i	6 693	89	51	166	638	587	779	958	878	728	505	331	983		
Kunsthochschulen																
Sprach- und Kulturwissen- schaften																
Künstlerischer Abschluss	m	28	-	-	-	-	8	7	5	3	-	-	-	5		
Fächergruppe zusammen	w	58	-	-	4	6	10	14	7	10	2	1	1	3		
	i	86	-	-	4	6	18	21	12	13	2	1	1	8		
Ingenieurwissenschaften																
Künstlerischer Abschluss	m	22	-	-	-	1	1	3	2	3	2	4	2	4		
Fächergruppe zusammen	w	27	1	-	1	-	2	1	5	5	6	2	1	3		
	i	49	1	-	1	1	3	4	7	8	8	6	3	7		
Kunst, Kunstwissenschaft																
Künstlerischer Abschluss	m	161	3	-	39	19	44	12	22	4	9	5	1	3		
Fächergruppe zusammen	w	215	3	4	48	26	60	38	18	8	5	4	1	-		
	i	376	6	4	87	45	104	50	40	12	14	9	2	3		
Hochschulart insgesamt	m	211	3	-	39	20	53	22	29	10	11	9	3	12		
	w	300	4	4	53	32	72	53	30	23	13	7	3	6		
	i	511	7	4	92	52	125	75	59	33	24	16	6	18		
Fachhochschulen (ohne Verwaltungsfachhochschulen)																
Sprach- und Kulturwissen- schaften																
Fachhochschulabschluss	m	27	4	3	9	6	3	2	-	-	-	-	-	-		
Fächergruppe zusammen	w	72	9	5	24	24	7	1	1	1	-	-	-	-		
	i	99	13	8	33	30	10	3	1	1	-	-	-	-		
Rechts-, Wirtschafts- und Sozialwissenschaften																
Fachhochschulabschluss	m	627	60	96	159	114	90	49	22	9	12	1	8	7		
Fächergruppe zusammen	w	914	188	203	210	116	97	43	22	12	9	4	8	2		
	i	1 541	248	299	369	230	187	92	44	21	21	5	16	9		

Noch: 4.1 Bestandene Prüfungen (außer Lehramt) nach Fächergruppen, Art der Prüfung bzw. Prüfungsgruppen,
Fachsemestern und Hochschulart
- nur Erstabsolventen

Fachgruppe ----- Prüfung bzw. Prüfungsgruppe			Ge- schl.	Ins- gesamt	Davon Abschluss im ... Fachsemester											17. oder höher
					6. oder nied- riger	7.	8.	9.	10.	11.	12.	13.	14.	15.	16.	
					1	2	3	4	5	6	7	8	9	10	11	
noch: Fachhochschulen (ohne Verwaltungsfachhochschulen)																
Mathematik, Naturwissen- schaften																
Fachhochschulabschluss	m	192	-	24	53	42	36	11	10	7	4	2	-	3		
Fächergruppe zusammen	w	43	-	4	8	16	6	4	2	1	1	1	-	-		
	i	235	-	28	61	58	42	15	12	8	5	3	-	3		
Agrar-, Forst- und Ernährungswissenschaften																
Fachhochschulabschluss	m	45	1	3	13	17	3	1	3	1	-	1	-	2		
Fächergruppe zusammen	w	30	-	5	9	10	1	2	2	1	-	-	-	-		
	i	75	1	8	22	27	4	3	5	2	-	1	-	2		
Ingenieurwissenschaften																
Fachhochschulabschluss	m	793	12	95	293	187	93	55	28	8	6	6	3	7		
Fächergruppe zusammen	w	163	18	22	52	35	18	10	6	1	-	-	-	1		
	i	956	30	117	345	222	111	65	34	9	6	6	3	8		
Kunst, Kunstwissenschaft																
Fachhochschulabschluss	m	17	-	-	4	8	2	2	1	-	-	-	-	-		
Fächergruppe zusammen	w	76	-	3	16	28	20	9	-	-	-	-	-	-		
	i	93	-	3	20	36	22	11	1	-	-	-	-	-		
Hochschulart insgesamt	m	1 701	77	221	531	374	227	120	64	25	22	10	11	19		
	w	1 298	215	242	319	229	149	69	33	16	10	5	8	3		
	i	2 999	292	463	850	603	376	189	97	41	32	15	19	22		
Verwaltungsfachhochschulen																
Rechts-, Wirtschafts- und Sozialwissenschaften																
Fachhochschulabschluss	m	377	78	168	110	21	-	-	-	-	-	-	-	-		
Fächergruppe zusammen	w	263	118	81	53	11	-	-	-	-	-	-	-	-		
Hochschulart insgesamt	i	640	196	249	163	32	-	-	-	-	-	-	-	-		
Insgesamt																
Fächergruppen insgesamt																
Magister	m	351	2	1	5	12	20	46	38	36	34	34	25	98		
	w	648	6	5	15	39	48	54	67	76	68	55	54	161		
	i	999	8	6	20	51	68	100	105	112	102	89	79	259		
Staatsexamen	m	1 004	1	-	22	158	67	108	174	178	125	72	34	65		
	w	1 186	2	-	44	208	83	162	189	195	152	72	34	45		
	i	2 190	3	-	66	366	150	270	363	373	277	144	68	110		
Diplom (U)	m	2 043	25	25	37	115	196	228	270	233	201	170	114	429		
	w	1 328	12	18	39	104	165	168	207	154	140	91	56	174		
	i	3 371	37	43	76	219	361	396	477	387	341	261	170	603		
Sonstige Diplom (U) und entsprechende Abschlussprüfungen	m	36	1	-	1	-	4	2	4	-	3	6	6	9		
	w	48	-	-	-	2	3	11	8	6	4	4	8	2		
	i	84	1	-	1	2	7	13	12	6	7	10	14	11		
Promotionen	m	1	-	-	-	-	-	-	1	-	-	-	-	-		
	w	-	-	-	-	-	-	-	-	-	-	-	-	-		
	i	1	-	-	-	-	-	-	1	-	-	-	-	-		
Künstlerischer Abschluss	m	211	3	-	39	20	53	22	29	10	11	9	3	12		
	w	300	4	4	53	32	72	53	30	23	13	7	3	6		
	i	511	7	4	92	52	125	75	59	33	24	16	6	18		
Fachhochschulabschluss	m	2 096	168	390	642	395	228	120	64	25	23	11	11	19		
	w	1 590	360	323	374	240	149	69	33	16	10	5	8	3		
	i	3 686	528	713	1 016	635	377	189	97	41	33	16	19	22		
Masterabschluss	m	1	-	1	-	-	-	-	-	-	-	-	-	-		
	w	-	-	-	-	-	-	-	-	-	-	-	-	-		
	i	1	-	1	-	-	-	-	-	-	-	-	-	-		
Insgesamt	m	5 743	200	417	746	700	568	526	580	482	397	302	193	632		
	w	5 100	384	350	525	625	520	517	534	470	387	234	163	391		
	i	10 843	584	767	1 271	1 325	1 088	1 043	1 114	952	784	536	356	1 023		

4.2 Bestandene Lehramtsprüfungen nach Fächergruppen, Prüfungsgruppen, Fachsemestern und Hochschulart - nur Erstabsolventen

Facherguppe ----- Prüfungsgruppe		Ge- schl.	Ins- gesamt	Davon Abschluss im ... Fachsemester												17. oder höher
				6. oder nied- riger	7.	8.	9.	10.	11.	12.	13.	14.	15.	16.		
				1	2	3	4	5	6	7	8	9	10	11	12	
Universitäten																
Sprach- und Kulturwissen- schaften																
Lehramt an	m	10	1	-	-	-	-	1	2	1	-	-	-	5		
Grund- und	w	82	-	3	6	6	12	4	8	5	12	3	5	18		
Hauptschulen	i	92	1	3	6	6	12	5	10	6	12	3	5	23		
Lehramt an	m	6	-	-	-	-	-	-	2	1	-	-	-	3		
Realschulen	w	32	-	-	-	-	-	-	3	3	3	8	15			
	i	38	-	-	-	-	-	-	5	4	3	8	18			
Lehramt an	m	57	-	-	-	4	1	1	2	5	9	11	6	18		
Gymnasien	w	118	-	-	-	3	3	9	5	18	16	9	16	39		
	i	175	-	-	-	7	4	10	7	23	25	20	22	57		
Lehramt an	m	13	-	1	-	-	2	1	1	-	2	1	1	4		
Sonderschulen	w	75	-	-	2	-	3	6	10	14	14	11	7	8		
	i	88	-	1	2	-	5	7	11	14	16	12	8	12		
Fächergruppe zusammen	m	86	1	1	-	4	3	3	5	8	12	12	7	30		
	w	307	-	3	8	9	18	19	23	40	45	26	36	80		
	i	393	1	4	8	13	21	22	28	48	57	38	43	110		
Sport																
Lehramt an	m	10	-	-	-	-	-	-	-	-	1	1	1	7		
Grund- und	w	17	-	-	3	1	-	-	3	-	2	2	-	6		
Hauptschulen	i	27	-	-	3	1	-	-	3	-	3	3	1	13		
Lehramt an	m	1	-	-	-	-	-	-	-	1	-	-	-	-		
Realschulen	w	1	-	-	-	-	-	-	-	-	-	-	-	1		
	i	2	-	-	-	-	-	-	-	1	-	-	-	1		
Lehramt an	m	20	-	-	-	-	-	1	2	1	2	-	2	12		
Gymnasien	w	11	-	-	-	-	-	-	1	1	1	-	1	7		
	i	31	-	-	-	-	-	1	3	2	3	-	3	19		
Fächergruppe zusammen	m	31	-	-	-	-	-	1	2	2	3	1	3	19		
	w	29	-	-	3	1	-	-	4	1	3	2	1	14		
	i	60	-	-	3	1	-	1	6	3	6	3	4	33		
Rechts-, Wirtschafts- und Sozialwissenschaften																
Lehramt an	m	7	-	-	-	-	-	-	-	1	2	1	-	3		
Grund- und	w	8	-	-	-	2	-	1	3	-	1	-	-	1		
Hauptschulen	i	15	-	-	-	2	-	1	3	1	3	1	-	4		
Lehramt an	m	1	-	-	-	-	-	-	-	-	-	1	-	-		
Realschulen	w	1	-	-	-	-	-	-	-	-	-	-	-	1		
	i	2	-	-	-	-	-	-	-	-	-	1	-	1		
Lehramt an	m	6	-	-	-	-	-	-	-	-	1	1	-	4		
Gymnasien	w	4	-	-	-	-	1	-	-	1	1	-	-	1		
	i	10	-	-	-	-	1	-	-	1	2	1	-	5		
Lehramt an	m	4	-	-	1	-	-	1	-	-	-	-	1	1		
beruflichen Schulen	w	13	-	-	-	1	2	3	1	1	-	1	1	3		
	i	17	-	-	1	1	2	4	1	1	-	1	2	4		
Fächergruppe zusammen	m	18	-	-	1	-	-	1	-	1	3	3	1	8		
	w	26	-	-	-	3	3	4	4	2	2	1	1	6		
	i	44	-	-	1	3	3	5	4	3	5	4	2	14		
Mathematik, Naturwissen- schaften																
Lehramt an	m	4	-	-	-	-	1	-	-	-	1	-	-	2		
Grund- und	w	35	-	-	1	1	6	6	2	6	3	2	-	8		
Hauptschulen	i	39	-	-	1	1	7	6	2	6	4	2	-	10		
Lehramt an	m	10	-	-	-	-	1	-	-	2	-	1	1	5		
Realschulen	w	4	-	-	-	-	-	-	-	-	2	-	-	2		
	i	14	-	-	-	-	1	-	-	2	2	1	1	7		
Lehramt an	m	33	-	-	-	-	4	3	2	2	3	5	2	12		
Gymnasien	w	31	-	-	-	1	-	1	6	4	3	3	3	10		
	i	64	-	-	-	1	4	4	8	6	6	8	5	22		
Fächergruppe zusammen	m	47	-	-	-	-	6	3	2	4	4	6	3	19		
	w	70	-	-	1	2	6	7	8	10	8	5	3	20		
	i	117	-	-	1	2	12	10	10	14	12	11	6	39		
Agrar-, Forst- und Ernährungswissenschaften																
Lehramt an	m	4	-	-	-	1	-	-	1	1	-	1	-	-		
beruflichen Schulen	w	7	-	-	-	-	-	-	1	2	1	-	1	2		
Fächergruppe zusammen	i	11	-	-	-	1	-	-	2	3	1	1	1	2		

Noch: 4.2 Bestandene Lehramtsprüfungen nach Fächergruppen, Prüfungsgruppen, Fachsemestern und Hochschulart - nur Erstabsolventen

			Davon Abschluss im ... Fachsemester												
Fächergruppe ----- Prüfungsgruppe	Ge- schl.	Ins- gesamt	6. oder nied- riger	7.	8.	9.	10.	11.	12.	13.	14.	15.	16.	17. oder höher	
		1	2	3	4	5	6	7	8	9	10	11	12	13	
noch: Universitäten															
Ingenieurwissenschaften															
Lehramt an Realschulen	m	-	-	-	-	-	-	-	-	-	-	-	-	-	
	w	1	-	-	-	-	-	-	-	-	-	-	-	1	
	i	1	-	-	-	-	-	-	-	-	-	-	-	1	
Lehramt an beruflichen Schulen	m	19	-	-	1	1	2	1	2	2	5	3	-	2	
	w	1	-	-	-	-	-	-	1	-	-	-	-	-	
	i	20	-	-	1	1	2	1	3	2	5	3	-	2	
Fächergruppe zusammen	m	19	-	-	1	1	2	1	2	2	5	3	-	2	
	w	2	-	-	-	-	-	-	1	-	-	-	-	1	
	i	21	-	-	1	1	2	1	3	2	5	3	-	3	
Kunst, Kunstwissenschaft															
Lehramt an Grund- und Hauptschulen	m	1	-	-	-	-	-	-	-	-	1	-	-	-	
	w	2	-	-	-	-	-	-	-	1	-	-	-	1	
	i	3	-	-	-	-	-	-	-	1	1	-	-	1	
Lehramt an Realschulen	m	-	-	-	-	-	-	-	-	-	-	-	-	-	
	w	2	-	-	-	-	-	-	-	-	-	2	-	-	
	i	2	-	-	-	-	-	-	-	-	-	2	-	-	
Lehramt an Gymnasien	m	-	-	-	-	-	-	-	-	-	-	-	-	-	
	w	1	-	-	-	-	-	-	-	-	-	-	-	1	
	i	1	-	-	-	-	-	-	-	-	-	-	-	1	
Fächergruppe zusammen	m	1	-	-	-	-	-	-	-	-	1	-	-	-	
	w	5	-	-	-	-	-	-	-	1	-	2	-	2	
	i	6	-	-	-	-	-	-	-	1	1	2	-	2	
Hochschulart insgesamt	m	206	1	1	2	6	11	9	12	18	28	26	14	78	
	w	446	-	3	12	15	27	30	41	56	59	36	42	125	
	i	652	1	4	14	21	38	39	53	74	87	62	56	203	
Kunsthochschulen															
Kunst, Kunstwissenschaft															
Lehramt an Grund- und Hauptschulen	m	11	-	1	-	1	-	1	-	1	-	2	2	3	
	w	46	-	2	3	1	3	3	4	1	5	5	3	16	
	i	57	-	3	3	2	3	4	4	2	5	7	5	19	
Lehramt an Realschulen	m	3	-	-	-	-	1	-	-	-	-	-	1	1	
	w	16	1	-	-	-	-	1	-	-	1	-	2	11	
	i	19	1	-	-	-	1	1	-	-	1	-	3	12	
Lehramt an Gymnasien	m	12	-	-	-	-	-	1	2	1	4	-	2	2	
	w	23	-	-	-	1	1	1	1	2	6	2	2	7	
	i	35	-	-	-	1	1	2	3	3	10	2	4	9	
Lehramt an Sonderschulen	m	1	-	-	-	-	-	1	-	-	-	-	-	-	
	w	1	-	-	-	-	-	-	-	-	-	-	1	-	
	i	2	-	-	-	-	-	1	-	-	-	-	1	-	
Fächergruppe zusammen	m	27	-	1	-	1	1	3	2	2	4	2	5	6	
	w	86	1	2	3	2	4	5	5	3	12	7	8	34	
	i	113	1	3	3	3	5	8	7	5	16	9	13	40	
Hochschulart insgesamt	m	27	-	1	-	1	1	3	2	2	4	2	5	6	
	w	86	1	2	3	2	4	5	5	3	12	7	8	34	
	i	113	1	3	3	3	5	8	7	5	16	9	13	40	
Insgesamt															
Fächergruppen insgesamt															
Lehramt an Grund- und Hauptschulen	m	43	1	1	-	1	1	2	2	3	5	4	3	20	
	w	190	-	5	13	11	21	14	20	13	23	12	8	50	
	i	233	1	6	13	12	22	16	22	16	28	16	11	70	
Lehramt an Realschulen	m	21	-	-	-	-	2	-	-	5	1	2	2	9	
	w	57	1	-	-	-	-	1	-	3	6	5	10	31	
	i	78	1	-	-	-	2	1	-	8	7	7	12	40	
Lehramt an Gymnasien	m	128	-	-	-	4	5	6	8	9	19	17	12	48	
	w	188	-	-	-	5	5	11	13	26	27	14	22	65	
	i	316	-	-	-	9	10	17	21	35	46	31	34	113	
Lehramt an Sonderschulen	m	14	-	1	-	-	2	2	1	-	2	1	1	4	
	w	76	-	-	2	-	3	6	10	14	14	11	8	8	
	i	90	-	1	2	-	5	8	11	14	16	12	9	12	
Lehramt an beruflichen Schulen	m	27	-	-	2	2	2	2	3	3	5	4	1	3	
	w	21	-	-	-	1	2	3	3	3	1	1	2	5	
	i	48	-	-	2	3	4	5	6	6	6	5	3	8	
Insgesamt	m	233	1	2	2	7	12	12	14	20	32	28	19	84	
	w	532	1	5	15	17	31	35	46	59	71	43	50	159	
	i	765	2	7	17	24	43	47	60	79	103	71	69	244	

5.1 Absolventen mit bestandener Prüfungen (außer Lehramt) nach Fächergruppen, Art der Prüfung bzw. Prüfungsgruppen, Durchschnittsalter, Angaben zum Studienverlauf, Hochschulart und Erststudium/weiteres Studium

Gruppen, Durchschnittswerte, Angaben zum Studienverlauf, Hochschule und Erststudium/weiteres Studium									
Fächergruppe ----- Prüfung bzw. Prüfungsgruppe	Ge- schl.	Bestandene Prüfungen insgesamt	Alter bei Abschluss	Hochschul- berechtigung bis Abschluss	Erstimmatrikulation bis Abschluss	Beurlaubung und Unterbrechung	Studium außerhalb Deutschlands	Hochschul- semester	Fach- semester
Durchschnitt in Jahren								durchschnittl. Anzahl	
Universitäten Erststudium									
Sprach- und Kulturwissen- schaften									
Magister	m	294	30,6	10,8	8,4	0,9	1,0	16,3	14,1
	w	522	30,1	10,3	8,3	1,0	1,6	16,2	14,0
	i	816	30,2	10,5	8,3	1,0	1,4	16,3	14,0
Diplom (U)	m	101	32,0	11,6	9,1	0,8	-	16,9	13,5
	w	277	31,4	11,3	8,6	1,0	1,9	15,9	13,1
	i	378	31,5	11,4	8,7	0,9	1,9	16,2	13,2
Sonstige Diplom (U) und entsprechende Abschlussprüfungen	m	30	30,1	11,0	8,6	0,9	1,0	16,9	14,0
	w	35	29,1	10,1	7,7	1,1	2,6	14,8	12,5
	i	65	29,6	10,5	8,1	1,0	2,1	15,7	13,2
Fachhochschulabschluss	m	6	34,6	12,9	11,2	1,0	-	18,1	7,5
	w	29	26,6	6,3	5,4	0,7	-	9,4	5,4
	i	35	28,0	7,3	6,2	0,8	-	10,8	5,7
Fächergruppe zusammen	m	431	30,9	11,0	8,6	0,9	1,0	16,5	13,9
	w	863	30,3	10,5	8,2	1,0	1,7	15,8	13,3
	i	1 294	30,5	10,7	8,3	1,0	1,5	16,1	13,5
Sport									
Magister Fächergruppe zusammen	m	2	24,5	5,7	4,8	-	-	9,8	9,8
	w	5	29,3	10,8	8,7	-	-	17,3	10,9
	i	7	28,0	9,3	7,6	-	-	15,2	10,6
Rechts-, Wirtschafts- und Sozialwissenschaften									
Magister	m	11	30,2	9,2	7,9	0,8	0,5	15,5	13,6
	w	21	30,7	11,5	8,7	0,9	-	17,3	15,7
	i	32	30,5	10,7	8,4	0,9	0,5	16,7	15,0
Staatsexamen	m	400	27,3	8,1	6,3	0,9	1,0	12,6	10,8
	w	388	26,8	7,7	6,2	0,8	0,9	12,3	10,4
	i	788	27,1	7,9	6,3	0,9	0,9	12,4	10,6
Diplom (U)	m	808	28,5	9,0	6,7	0,9	1,9	12,9	12,1
	w	508	28,7	8,8	6,6	1,0	1,9	12,8	11,6
	i	1 316	28,6	8,9	6,6	0,9	1,9	12,9	11,9
Sonstige Diplom (U) und entsprechende Abschlussprüfungen	m	6	30,1	10,9	8,4	1,0	-	16,3	14,1
	w	13	31,5	10,7	8,4	0,5	-	14,1	12,3
	i	19	31,0	10,8	8,4	0,8	-	14,8	12,9
Promotionen	m	1	34,3	-	-	-	-	-	11,2
	w	-	-	-	-	-	-	-	-
	i	1	34,3	-	-	-	-	-	11,2
Fächergruppe zusammen	m	1 226	28,2	8,7	6,6	0,9	1,8	12,8	11,7
	w	930	28,0	8,4	6,5	0,9	1,6	12,7	11,2
	i	2 156	28,1	8,6	6,5	0,9	1,7	12,8	11,5
Mathematik, Naturwissen- schaften									
Magister	m	2	34,8	10,7	11,6	-	-	20,4	18,4
	w	5	29,0	10,1	8,6	0,5	-	15,7	13,3
	i	7	30,7	10,3	9,4	0,5	-	17,1	14,8
Staatsexamen	m	43	30,3	11,1	9,7	0,9	-	17,1	10,4
	w	145	28,3	8,4	6,9	0,7	-	12,8	9,5
	i	188	28,7	8,9	7,4	0,7	-	13,6	9,7
Diplom (U)	m	463	29,0	9,4	7,7	0,9	1,6	15,2	13,7
	w	223	28,5	8,9	7,3	1,1	2,2	14,4	12,7
	i	686	28,8	9,3	7,6	0,9	1,8	14,9	13,4
Fächergruppe zusammen	m	508	29,1	9,5	7,8	0,9	1,6	15,3	13,5
	w	373	28,4	8,8	7,2	1,0	2,2	14,0	11,5
	i	881	28,8	9,2	7,6	0,9	1,8	14,8	12,6
Humanmedizin									
Staatsexamen Fächergruppe zusammen	m	523	29,0	10,0	7,8	0,7	1,4	15,3	13,1
	w	535	28,7	9,4	7,7	0,8	2,2	15,1	13,0
	i	1 058	28,9	9,7	7,8	0,8	1,9	15,2	13,1

Noch: 5.1 Absolventen mit bestandener Prüfung (außer Lehramt) nach Fächergruppen, Art der Prüfung bzw. Prüfungsgruppen, Durchschnittsalter, Angaben zum Studienverlauf, Hochschulart und Erststudium/weiteres Studium

Fächergruppe ----- Prüfung bzw. Prüfungsgruppe	Ge- schl.	Bestandene Prüfungen insgesamt	Alter bei Abschluss	Hochschul- berechti- gung bis Abschluss	Erststimma- trikulation bis Abschluss	Beurlau- bung und Unter- brechung-	Studium außerhalb Deutsch- lands	Hoch- schul- semester	Fach- semester
			Durchschnitt in Jahren					durchschnittl. Anzahl	
		1	2	3	4	5	6	7	8
noch: Universitäten noch: Erststudium									
Veterinärmedizin									
Staatsexamen	m	38	29,4	9,6	6,6	0,7	2,0	12,5	11,8
Fächergruppe zusammen	w	118	28,4	9,2	6,7	0,8	2,5	12,5	11,7
	i	156	28,6	9,3	6,7	0,8	2,3	12,5	11,7
Agrar-, Forst- und Ernährungswissenschaften									
Diplom (U)	m	97	30,9	11,2	7,8	0,8	0,5	15,1	13,4
	w	107	30,1	10,4	7,9	1,0	2,7	15,1	13,1
	i	204	30,5	10,7	7,9	0,9	2,5	15,1	13,3
Fachhochschulabschluss	m	12	29,9	9,1	4,1	1,0	4,0	8,3	5,8
	w	-	-	-	-	-	-	-	-
	i	12	29,9	9,1	4,1	1,0	4,0	8,3	5,8
Masterabschluss	m	1	27,3	8,9	5,1	0,5	-	10,3	6,3
	w	-	-	-	-	-	-	-	-
	i	1	27,3	8,9	5,1	0,5	-	10,3	6,3
Fächergruppe zusammen	m	110	30,8	10,9	7,4	0,8	2,3	14,4	12,5
	w	107	30,1	10,4	7,9	1,0	2,7	15,1	13,1
	i	217	30,5	10,6	7,7	0,9	2,6	14,7	12,8
Ingenieurwissenschaften									
Diplom (U)	m	574	30,5	10,8	8,7	0,9	2,1	17,0	15,5
Fächergruppe zusammen	w	213	29,3	10,0	7,8	0,9	3,1	14,9	13,1
	i	787	30,2	10,6	8,4	0,9	2,3	16,4	14,8
Kunst, Kunstwissenschaft									
Magister	m	42	31,6	11,8	9,3	0,9	1,0	18,5	15,5
Fächergruppe zusammen	w	95	30,2	10,2	8,2	0,9	1,7	16,2	14,0
	i	137	30,6	10,7	8,6	0,9	1,6	16,9	14,5
Erststudium insgesamt	m	3 454	29,3	9,8	7,6	0,9	1,7	14,8	13,1
	w	3 239	29,0	9,4	7,4	0,9	1,9	14,4	12,4
	i	6 693	29,2	9,6	7,5	0,9	1,8	14,6	12,8
Weiteres Studium									
Sprach- und Kulturwissen- schaften									
Magister	m	10	33,5	14,6	11,5	1,8	2,0	17,6	12,4
	w	16	34,1	12,0	11,3	1,0	1,8	20,0	12,1
	i	26	33,9	13,0	11,4	1,2	1,8	19,1	12,2
Diplom (U)	m	10	40,8	19,5	18,0	0,8	-	28,3	14,7
	w	22	39,0	19,0	14,0	1,0	4,0	21,4	13,9
	i	32	39,6	19,1	15,3	0,9	4,0	23,6	14,1
Sonstige Diplom (U) und entsprechende Abschlussprüfungen	m	-	-	-	-	-	-	-	-
	w	1	29,6	-	-	-	-	-	8,2
	i	1	29,6	-	-	-	-	-	8,2
Promotionen	m	149	36,9	16,9	15,4	0,8	0,5	20,7	6,0
	w	138	37,3	18,2	17,2	1,4	2,2	24,3	7,6
	i	287	37,1	17,6	16,4	1,2	1,9	22,6	6,8
Sonstiger Abschluss	m	43	36,2	13,6	10,3	0,7	0,8	14,8	6,4
	w	66	35,4	14,5	11,1	1,4	2,0	15,3	5,4
	i	109	35,7	14,2	10,8	1,2	1,7	15,1	5,8
Fächergruppe zusammen	m	212	36,8	15,3	12,8	0,8	1,0	18,4	7,9
	w	243	36,7	15,8	12,9	1,3	2,6	18,7	8,1
	i	455	36,7	15,6	12,9	1,1	2,3	18,6	8,0
Rechts-, Wirtschafts- und Sozialwissenschaften									
Magister	m	13	30,4	8,9	4,1	-	3,8	3,7	1,7
	w	20	26,0	7,6	1,7	0,5	4,0	2,8	2,5
	i	33	27,7	8,1	2,6	0,5	3,9	3,2	2,2
Diplom (U)	m	11	36,7	15,6	12,3	0,8	2,9	20,5	14,7
	w	12	33,8	15,0	11,3	1,5	3,9	19,6	12,1
	i	23	35,2	15,3	11,8	1,0	3,4	20,0	13,3

Noch: 5.1 Absolventen mit bestandener Prüfung (außer Lehramt) nach Fächergruppen, Art der Prüfung bzw. Prüfungsgruppen, Durchschnittsalter, Angaben zum Studienverlauf, Hochschulart und Erststudium/weiteres Studium

Fächergruppe ----- Prüfung bzw. Prüfungsgruppe	Ge- schl.	Bestandene Prüfungen insgesamt	Alter bei Abschluss	Hochschul- berechtigung bis Abschluss	Erstima- trikulation bis Abschluss	Beurlau- bung und Unter- brechung-	Studium außerhalb Deutsch- lands	Hoch- schul- semester	Fach- semester
Durchschnitt in Jahren						durchschnittl. Anzahl			
		1	2	3	4	5	6	7	8
noch: Universitäten noch: Weiteres Studium									
Sonstige Diplom (U) und entsprechende Abschlussprüfungen	m	-	-	-	-	-	-	-	-
	w	1	36,5	9,6	12,8	0,5	-	24,7	18,7
	i	1	36,5	9,6	12,8	0,5	-	24,7	18,7
Promotionen	m	171	35,3	13,6	11,1	0,5	3,3	19,9	8,8
	w	89	35,7	20,6	14,0	1,0	-	18,1	5,5
	i	260	35,4	16,1	12,1	0,6	3,3	19,2	7,8
Sonstiger Abschluss	m	13	29,0	9,6	6,9	0,8	0,5	11,6	1,8
	w	34	31,2	9,6	8,1	0,8	3,0	12,9	2,0
	i	47	30,6	9,6	7,7	0,8	2,8	12,6	1,9
Fächergruppe zusammen	m	208	34,6	11,8	8,5	0,7	2,9	13,8	6,7
	w	156	33,3	11,1	7,7	0,9	3,4	12,1	4,3
	i	364	34,1	11,4	8,0	0,8	3,2	12,8	5,3
Mathematik, Naturwissen- schaften									
Magister	m	-	-	-	-	-	-	-	-
	w	1	30,5	12,2	11,3	-	-	22,8	9,8
	i	1	30,5	12,2	11,3	-	-	22,8	9,8
Diplom (U)	m	20	32,7	11,7	11,0	1,0	4,7	20,8	11,7
	w	13	28,7	9,1	6,3	0,8	5,0	12,4	6,4
	i	33	31,1	10,7	9,2	0,9	4,8	17,5	9,6
Promotionen	m	420	32,3	12,3	10,4	0,8	2,6	17,4	6,0
	w	139	31,9	13,6	10,9	0,7	3,3	18,1	7,1
	i	559	32,2	12,6	10,5	0,8	2,9	17,6	6,3
Fächergruppe zusammen	m	440	32,3	12,2	10,4	0,9	2,9	17,9	6,7
	w	153	31,6	12,4	9,8	0,8	3,7	16,8	7,0
	i	593	32,1	12,3	10,3	0,8	3,2	17,6	6,8
Humanmedizin									
Staatsexamen	m	5	32,6	14,4	10,8	1,0	6,0	21,9	11,3
	w	1	29,6	10,8	9,9	-	-	20,0	10,0
	i	6	32,1	13,8	10,7	1,0	6,0	21,6	11,1
Promotionen	m	374	33,2	8,7	8,2	0,7	-	15,8	7,4
	w	348	32,6	9,8	11,8	0,5	3,0	18,0	3,1
	i	722	32,9	9,0	9,2	0,7	3,0	16,5	6,0
Fächergruppe zusammen	m	379	33,2	10,4	9,0	0,8	6,0	17,6	8,3
	w	349	32,6	9,9	11,5	0,5	3,0	18,4	3,9
	i	728	32,9	10,3	9,6	0,7	4,5	17,8	7,0
Veterinärmedizin									
Staatsexamen	m	1	41,6	9,3	13,5	-	-	27,2	15,2
	w	2	42,8	22,5	20,4	0,5	2,0	26,5	14,0
	i	3	42,4	18,1	18,1	0,5	2,0	26,7	14,4
Promotionen	m	24	29,8	-	-	-	-	-	-
	w	29	29,8	8,9	8,1	-	-	16,3	4,3
	i	53	29,8	8,9	8,1	-	-	16,3	4,3
Fächergruppe zusammen	m	25	30,3	9,3	13,5	-	-	27,2	15,2
	w	31	30,6	18,0	16,3	0,5	2,0	23,1	10,8
	i	56	30,5	15,8	15,6	0,5	2,0	24,1	11,9
Agrar-, Forst- und Ernährungswissenschaften									
Diplom (U)	m	4	35,9	12,1	12,3	0,5	2,0	24,0	15,5
	w	4	35,7	15,2	14,9	-	-	19,4	12,6
	i	8	35,8	13,6	13,6	0,5	2,0	21,7	14,0
Promotionen	m	43	35,5	16,9	14,3	-	6,0	17,4	1,7
	w	23	34,8	16,4	15,3	1,0	-	17,8	2,5
	i	66	35,2	16,7	14,6	1,0	6,0	17,5	2,0
Sonstiger Abschluss	m	7	31,3	11,7	8,4	1,0	1,0	17,1	2,5
	w	13	29,9	10,7	8,8	0,6	0,4	17,3	2,5
	i	20	30,4	11,1	8,7	0,8	0,7	17,3	2,5
Fächergruppe zusammen	m	54	34,9	14,1	11,8	0,8	3,0	18,6	4,8
	w	40	33,3	12,6	11,2	0,7	0,4	17,8	4,4
	i	94	34,2	13,4	11,5	0,8	2,4	18,2	4,6

Noch: 5.1 Absolventen mit bestandener Prüfung (außer Lehramt) nach Fächergruppen, Art der Prüfung bzw. Prüfungsgruppen, Durchschnittsalter, Angaben zum Studienverlauf, Hochschulart und Erststudium/weiteres Studium

Fächergruppe ----- Prüfung bzw. Prüfungsgruppe	Ge- schl.	Bestandene Prüfungen insgesamt	Alter bei Abschluss	Hochschul- berechti- gung bis Abschluss	Erststimma- trikulation bis Abschluss	Beurlau- bung und Unter- brechung-	Studium außerhalb Deutsch- lands	Hoch- schul- semester	Fach- semester							
										Durchschnitt in Jahren						durchschnittl. Anzahl
										1	2	3	4	5	6	
noch: Universitäten noch: Weiteres Studium																
Ingenieurwissenschaften																
Diplom (U)	m	22	34,8	13,0	9,3	0,8	4,3	18,3	16,0							
	w	3	36,7	18,2	10,4	0,5	4,8	18,6	18,2							
	i	25	35,1	13,7	9,4	0,8	4,4	18,3	16,3							
Promotionen	m	103	34,2	15,3	12,5	3,1	4,8	16,2	3,8							
	w	14	38,3	19,5	18,0	-	1,0	16,8	4,0							
	i	117	34,7	16,0	13,4	3,1	4,4	16,2	3,8							
Fächergruppe zusammen	m	125	34,3	14,7	11,7	1,8	4,5	16,7	7,0							
	w	17	38,0	19,2	16,5	0,5	3,5	17,1	6,8							
	i	142	34,8	15,4	12,4	1,7	4,4	16,8	7,0							
Kunst, Kunstwissenschaft																
Magister	m	1	69,3	49,8	48,9	-	-	25,0	11,0							
	w	6	40,1	19,6	17,4	1,0	-	22,1	13,1							
	i	7	44,3	23,9	21,9	1,0	-	22,5	12,8							
Promotionen	m	15	37,0	24,6	20,6	16,5	4,8	20,1	13,8							
	w	23	36,2	16,0	12,1	1,0	4,2	18,6	6,3							
	i	38	36,5	19,7	15,7	8,8	4,4	19,2	10,1							
Fächergruppe zusammen	m	16	39,0	30,9	27,7	16,5	4,8	21,3	13,2							
	w	29	37,0	18,2	15,3	1,0	4,2	20,7	10,4							
	i	45	37,7	21,8	18,8	4,9	4,4	20,9	11,3							
Weiteres Studium insgesamt	m	1 459	33,8	13,5	11,1	1,1	3,4	17,3	7,1							
	w	1 018	33,7	14,0	11,3	1,0	3,1	16,8	6,7							
	i	2 477	33,8	13,7	11,2	1,1	3,3	17,1	6,9							
Kunsthochschulen Erststudium																
Sprach- und Kulturwissen- schaften																
Künstlerischer Abschluss Fächergruppe zusammen	m	28	31,6	11,8	7,1	0,6	0,8	13,6	11,8							
	w	58	30,1	10,6	6,9	0,7	3,4	12,9	11,1							
	i	86	30,6	11,0	7,0	0,7	2,5	13,2	11,3							
Ingenieurwissenschaften																
Künstlerischer Abschluss Fächergruppe zusammen	m	22	31,1	11,6	8,5	0,9	-	16,9	13,6							
	w	27	30,6	11,1	8,1	0,9	1,4	15,3	13,1							
	i	49	30,8	11,3	8,3	0,9	1,4	16,0	13,3							
Kunst, Kunstwissenschaft																
Künstlerischer Abschluss Fächergruppe zusammen	m	161	29,6	9,5	6,3	0,7	3,9	12,5	9,9							
	w	215	28,3	8,6	6,3	0,8	3,1	11,8	9,6							
	i	376	28,8	9,0	6,3	0,8	3,4	12,1	9,7							
Erststudium insgesamt	m	211	30,0	10,1	6,7	0,7	3,7	13,1	10,5							
	w	300	28,8	9,2	6,6	0,8	3,0	12,4	10,2							
	i	511	29,3	9,6	6,6	0,8	3,3	12,7	10,3							
Weiteres Studium																
Sprach- und Kulturwissen- schaften																
Künstlerischer Abschluss	m	1	32,2	7,1	9,3	-	-	17,7	10,7							
	w	-	-	-	-	-	-	-	-							
	i	1	32,2	7,1	9,3	-	-	17,7	10,7							
Sonstiger Abschluss	m	2	37,8	-	-	-	-	-	3,1							
	w	7	38,9	18,1	9,3	1,5	7,0	15,8	3,2							
	i	9	38,6	18,1	9,3	1,5	7,0	15,8	3,1							
Fächergruppe zusammen	m	3	35,9	7,1	9,3	-	-	17,7	5,6							
	w	7	38,9	18,1	9,3	1,5	7,0	15,8	3,2							
	i	10	38,0	15,9	9,3	1,5	7,0	16,2	3,9							
Ingenieurwissenschaften																
Künstlerischer Abschluss Fächergruppe zusammen	m	4	30,9	11,4	9,6	-	-	17,9	6,1							
	w	3	33,9	15,3	6,4	-	5,8	12,4	4,7							
	i	7	32,2	13,1	8,2	-	5,8	15,5	5,5							

Noch: 5.1 Absolventen mit bestandener Prüfung (außer Lehramt) nach Fächergruppen, Art der Prüfung bzw. Prüfungsgruppen, Durchschnittsalter, Angaben zum Studienverlauf, Hochschulart und Erststudium/weiteres Studium

Fächergruppe ----- Prüfung bzw. Prüfungsgruppe	Ge- schl.	Bestandene Prüfungen insgesamt	Alter bei Abschluss	Hochschul- berechti- gung bis Abschluss	Erstima- trikulation bis Abschluss	Beurlau- bung und Unter- brechung-	Studium außerhalb Deutsch- lands	Hoch- schul- semester	Fach- semester
Durchschnitt in Jahren							durchschnittl. Anzahl		
		1	2	3	4	5	6	7	8
noch: Kunsthochschulen noch: Weiteres Studium									
Kunst, Kunstwissenschaft									
Promotionen	m	1	32,1	11,5	11,2	-	-	22,5	7,5
	w	1	35,6	17,5	4,7	-	-	9,5	9,5
	i	2	33,8	14,5	7,9	-	-	16,0	8,5
Künstlerischer Abschluss	m	33	31,1	11,6	8,9	0,9	3,2	16,7	6,4
	w	53	31,2	11,8	8,0	0,9	3,4	14,0	6,6
	i	86	31,2	11,7	8,3	0,9	3,3	15,0	6,5
Fächergruppe zusammen	m	34	31,2	11,6	8,9	0,9	3,2	16,9	6,5
	w	54	31,3	11,9	7,9	0,9	3,4	13,9	6,6
	i	88	31,3	11,8	8,3	0,9	3,3	15,1	6,6
Weiteres Studium insgesamt	m	41	31,5	11,4	9,0	0,9	3,2	17,0	6,4
	w	64	32,3	12,5	7,9	0,9	3,9	14,0	6,2
	i	105	32,0	12,1	8,4	0,9	3,7	15,1	6,3
Fachhochschulen (ohne Verwaltungsfachhochschulen) Erststudium									
Sprach- und Kulturwissen- schaften									
Fachhochschulabschluss	m	27	28,9	8,2	6,0	3,7	-	9,7	7,9
Fächergruppe zusammen	w	72	28,5	7,5	5,1	3,8	-	8,5	8,0
	i	99	28,6	7,7	5,3	3,8	-	8,8	8,0
Rechts-, Wirtschafts- und Sozialwissenschaften									
Fachhochschulabschluss	m	627	29,9	8,8	5,6	1,0	0,6	10,0	8,4
Fächergruppe zusammen	w	914	29,9	8,4	5,0	1,3	1,2	8,7	7,8
	i	1 541	29,9	8,5	5,2	1,2	0,9	9,2	8,0
Mathematik, Naturwissen- schaften									
Fachhochschulabschluss	m	192	29,1	8,0	5,7	1,1	-	10,1	9,0
Fächergruppe zusammen	w	43	28,7	8,4	5,1	2,0	-	9,1	9,0
	i	235	29,0	8,1	5,6	1,1	-	9,9	9,0
Agrar-, Forst- und Ernährungswissenschaften									
Fachhochschulabschluss	m	45	29,0	8,6	5,7	0,8	-	9,5	9,0
Fächergruppe zusammen	w	30	27,5	7,4	5,3	0,5	-	9,1	8,4
	i	75	28,4	8,1	5,5	0,6	-	9,3	8,7
Ingenieurwissenschaften									
Fachhochschulabschluss	m	793	28,7	7,2	5,1	1,0	-	9,0	8,5
Fächergruppe zusammen	w	163	28,4	7,5	4,9	0,7	-	8,4	7,7
	i	956	28,7	7,3	5,0	0,9	-	8,9	8,3
Kunst, Kunstwissenschaft									
Fachhochschulabschluss	m	17	30,6	8,3	5,9	1,0	-	10,3	8,8
Fächergruppe zusammen	w	76	29,3	8,6	6,0	2,3	-	10,3	8,7
	i	93	29,6	8,5	6,0	2,0	-	10,3	8,7
Erststudium insgesamt	m	1 701	29,3	8,0	5,4	1,0	0,6	9,5	8,5
	w	1 298	29,5	8,2	5,0	1,5	1,2	8,8	7,9
	i	2 999	29,4	8,1	5,2	1,2	0,9	9,2	8,3
Weiteres Studium									
Sprach- und Kulturwissen- schaften									
Fachhochschulabschluss	m	-	-	-	-	-	-	-	-
Fächergruppe zusammen	w	1	28,3	9,8	9,0	-	-	15,2	7,2
	i	1	28,3	9,8	9,0	-	-	15,2	7,2
Rechts-, Wirtschafts- und Sozialwissenschaften									
Fachhochschulabschluss	m	57	33,8	14,0	12,5	1,4	3,3	17,2	6,2
	w	23	35,6	17,0	14,9	4,0	-	16,2	6,1
	i	80	34,3	14,8	13,2	2,0	3,3	16,9	6,2

Noch: 5.1 Absolventen mit bestandener Prüfung (außer Lehramt) nach Fächergruppen, Art der Prüfung bzw. Prüfungsgruppen, Durchschnittsalter, Angaben zum Studienverlauf, Hochschulart und Erststudium/weiteres Studium

Fächergruppe ----- Prüfung bzw. Prüfungsgruppe	Ge- schl.	Bestandene Prüfungen insgesamt	Alter bei Abschluss	Hochschul- berechtigung bis Abschluss	Erststima- trikulation bis Abschluss	Beurlau- bung und Unter- brechung-	Studium außerhalb Deutsch- lands	Hoch- schul- semester	Fach- semester
			Durchschnitt in Jahren					durchschnittl. Anzahl	
		1	2	3	4	5	6	7	8
noch: Fachhochschulen (ohne Verwaltungsfachhochschulen) noch: Weiteres Studium									
Masterabschluss	m	103	31,5	11,8	8,1	1,0	4,0	11,9	2,2
	w	36	30,9	11,1	6,8	1,0	4,5	10,0	2,6
	i	139	31,3	11,6	7,8	1,0	4,2	11,4	2,3
Sonstiger Abschluss	m	67	37,0	15,1	10,8	2,5	-	13,0	3,7
	w	80	37,7	16,3	13,7	0,6	-	16,6	3,7
	i	147	37,4	15,7	12,2	1,1	-	14,7	3,7
Fächergruppe zusammen	m	227	33,7	13,2	10,2	1,3	3,8	14,0	3,7
	w	139	35,6	14,8	11,8	1,4	4,5	14,3	3,8
	i	366	34,4	13,8	10,7	1,4	4,1	14,1	3,7
Mathematik, Naturwissen- schaften									
Fachhochschulabschluss	m	19	34,5	15,2	12,6	1,0	-	17,7	6,3
	w	1	56,3	42,6	4,3	-	-	7,7	8,7
	i	20	35,6	16,6	12,2	1,0	-	17,2	6,4
Masterabschluss	m	11	31,8	9,6	6,2	-	-	10,9	4,3
	w	4	28,4	7,9	6,0	-	-	11,3	2,1
	i	15	30,9	9,1	6,2	-	-	11,0	3,7
Sonstiger Abschluss	m	1	41,8	11,1	9,8	-	-	16,7	7,7
	w	1	31,3	11,9	11,1	-	-	16,3	5,3
	i	2	36,6	11,5	10,4	-	-	16,5	6,5
Fächergruppe zusammen	m	31	33,8	13,1	10,2	1,0	-	15,3	5,6
	w	6	33,6	14,4	6,5	-	-	11,6	3,7
	i	37	33,8	13,3	9,6	1,0	-	14,7	5,3
Agrar-, Forst- und Ernährungswissenschaften									
Sonstiger Abschluss	m	8	35,7	15,9	14,0	-	-	15,4	6,4
Fächergruppe zusammen	w	1	30,3	12,9	12,1	-	-	14,3	5,3
	i	9	35,1	15,6	13,8	-	-	15,2	6,2
Ingenieurwissenschaften									
Fachhochschulabschluss	m	2	29,7	10,6	9,3	-	-	17,7	8,7
	w	-	-	-	-	-	-	-	-
	i	2	29,7	10,6	9,3	-	-	17,7	8,7
Sonstiger Abschluss	m	20	33,3	12,6	10,6	-	-	15,7	5,4
	w	9	31,8	12,5	11,0	0,5	-	17,5	5,4
	i	29	32,8	12,6	10,7	0,5	-	16,2	5,4
Fächergruppe zusammen	m	22	33,0	12,4	10,5	-	-	15,9	5,7
	w	9	31,8	12,5	11,0	0,5	-	17,5	5,4
	i	31	32,6	12,4	10,6	0,5	-	16,3	5,6
Weiteres Studium insgesamt	m	288	33,7	13,2	10,4	1,3	3,8	14,4	4,1
	w	156	35,2	14,5	11,4	1,3	4,5	14,5	3,9
	i	444	34,2	13,6	10,7	1,3	4,1	14,4	4,0
Verwaltungsfachhochschulen Erststudium									
Rechts-, Wirtschafts- und Sozialwissenschaften									
Fachhochschulabschluss	m	377	26,7	6,7	3,8	0,5	-	6,7	6,7
Fächergruppe zusammen	w	263	24,7	5,8	3,6	-	-	6,5	6,4
Erststudium insgesamt	i	640	25,9	6,3	3,7	0,5	-	6,6	6,6
Weiteres Studium									
Rechts-, Wirtschafts- und Sozialwissenschaften									
Fachhochschulabschluss	m	7	32,3	13,5	12,0	-	-	18,7	7,0
Fächergruppe zusammen	w	4	32,9	14,3	13,2	-	-	16,1	7,4
Weiteres Studium insgesamt	i	11	32,5	13,8	12,4	-	-	17,8	7,1
Hochschularten insgesamt Erststudium									
Fächergruppen insgesamt									
Magister	m	351	30,7	10,8	8,4	0,9	1,0	16,6	14,2
	w	648	30,1	10,3	8,3	1,0	1,7	16,3	14,0
	i	999	30,3	10,5	8,3	1,0	1,4	16,4	14,1

Noch: 5.1 Absolventen mit bestandener Prüfung (außer Lehramt) nach Fächergruppen, Art der Prüfung bzw. Prüfungsgruppen, Durchschnittsalter, Angaben zum Studienverlauf, Hochschulart und Erststudium/weiteres Studium

Fächergruppe ----- Prüfung bzw. Prüfungsgruppe	Ge- schl.	Bestandene Prüfungen insgesamt	Alter bei Abschluss	Hochschul- berechti- gung bis Abschluss	Erstima- trikulation bis Abschluss	Beurlau- bung und Unter- brechung-	Studium außerhalb Deutsch- lands	Hoch- schul- semester	Fach- semester
		Durchschnitt in Jahren						durchschnittl. Anzahl	
		1	2	3	4	5	6	7	8
noch: Hochschularten insgesamt noch: Erststudium									
Staatsexamen	m	1 004	28,4	9,0	7,0	0,8	1,2	13,8	12,0
	w	1 186	28,0	8,6	6,9	0,8	1,4	13,4	11,6
	i	2 190	28,2	8,8	7,0	0,8	1,3	13,6	11,8
Diplom (U)	m	2 043	29,4	9,8	7,6	0,9	1,9	14,9	13,5
	w	1 328	29,5	9,7	7,5	1,0	2,2	14,3	12,4
	i	3 371	29,4	9,8	7,6	0,9	2,0	14,6	13,1
Sonstige Diplom (U) und entsprechende Abschlussprüfungen	m	36	30,1	11,0	8,6	0,9	1,0	16,8	14,0
	w	48	29,8	10,3	7,9	1,1	2,6	14,6	12,5
	i	84	29,9	10,6	8,2	1,0	2,1	15,5	13,1
Promotionen	m	1	34,3	-	-	-	-	-	11,2
	w	-	-	-	-	-	-	-	-
	i	1	34,3	-	-	-	-	-	11,2
Künstlerischer Abschluss	m	211	30,0	10,1	6,7	0,7	3,7	13,1	10,5
	w	300	28,8	9,2	6,6	0,8	3,0	12,4	10,2
	i	511	29,3	9,6	6,6	0,8	3,3	12,7	10,3
Fachhochschulabschluss	m	2 096	28,8	7,7	5,1	1,0	0,9	9,0	8,2
	w	1 590	28,7	7,8	4,8	1,5	1,2	8,4	7,6
	i	3 686	28,8	7,8	5,0	1,2	1,0	8,8	7,9
Masterabschluss	m	1	27,3	8,9	5,1	0,5	-	10,3	6,3
	w	-	-	-	-	-	-	-	-
	i	1	27,3	8,9	5,1	0,5	-	10,3	6,3
Erststudium insgesamt	m	5 743	29,1	9,0	6,6	0,9	1,8	12,5	11,3
	w	5 100	28,9	8,9	6,5	1,0	2,0	12,3	10,8
	i	10 843	29,0	8,9	6,6	0,9	1,9	12,4	11,0
Weiteres Studium									
Fächergruppen insgesamt									
Magister	m	24	33,3	12,9	8,8	1,8	3,2	9,8	6,6
	w	43	31,1	11,0	7,6	0,9	2,9	12,0	7,7
	i	67	31,9	11,7	8,0	1,1	3,0	11,2	7,3
Staatsexamen	m	6	34,1	13,5	11,3	1,0	6,0	22,8	11,9
	w	3	38,4	18,6	16,9	0,5	2,0	24,3	12,7
	i	9	35,6	15,2	13,2	0,8	4,0	23,3	12,2
Diplom (U)	m	67	35,5	14,0	11,8	0,8	4,0	21,2	14,3
	w	54	35,0	15,3	11,4	1,0	4,3	18,5	11,8
	i	121	35,3	14,6	11,6	0,9	4,1	20,0	13,2
Sonstige Diplom (U) und entsprechende Abschlussprüfungen	m	-	-	-	-	-	-	-	-
	w	2	33,0	9,6	12,8	0,5	-	24,7	13,4
	i	2	33,0	9,6	12,8	0,5	-	24,7	13,4
Promotionen	m	1 300	33,7	13,7	11,6	1,4	3,3	17,5	5,8
	w	804	33,8	16,1	13,9	0,9	3,0	19,5	6,2
	i	2 104	33,7	14,4	12,2	1,2	3,2	18,1	5,9
Künstlerischer Abschluss	m	38	31,1	11,4	9,0	0,9	3,2	16,9	6,5
	w	56	31,4	12,0	7,9	0,9	3,6	13,9	6,5
	i	94	31,3	11,7	8,3	0,9	3,5	15,1	6,5
Fachhochschulabschluss	m	85	33,7	14,1	12,4	1,4	3,3	17,5	6,4
	w	29	35,7	17,3	14,1	4,0	-	15,9	6,4
	i	114	34,2	14,9	12,8	1,9	3,3	17,1	6,4
Masterabschluss	m	114	31,5	11,5	7,9	1,0	4,0	11,8	2,4
	w	40	30,6	10,7	6,7	1,0	4,5	10,1	2,5
	i	154	31,3	11,3	7,6	1,0	4,2	11,3	2,5
Sonstiger Abschluss	m	161	35,4	13,5	10,3	1,0	0,8	14,3	4,6
	w	211	35,2	13,5	10,8	1,1	2,6	15,4	3,9
	i	372	35,3	13,5	10,5	1,0	2,3	14,9	4,2
Weiteres Studium insgesamt	m	1 795	33,7	13,3	10,8	1,1	3,4	16,3	5,9
	w	1 242	33,8	13,9	10,9	1,0	3,3	15,9	5,8
	i	3 037	33,8	13,6	10,8	1,1	3,4	16,2	5,9
Insgesamt	m	7 538	30,2	9,5	7,1	0,9	2,1	13,0	10,6
	w	6 342	29,9	9,4	6,9	1,0	2,3	12,6	10,3
	i	13 880	30,1	9,4	7,0	0,9	2,2	12,8	10,5

5.2 Absolventen mit bestandener Lehramtsprüfung nach Fächergruppen, Prüfungsgruppen, Durchschnittsalter, Angaben zum Studienverlauf, Hochschulart und Erststudium/weiteres Studium

Angaben zum Studienverlauf, Hochschulart und Erststudienort des Studiums									
Fächergruppe ----- Prüfungsgruppe	Ge- schl.	Bestandene Prüfungen insgesamt	Alter bei Abschluss	Hochschul- berechti- gung bis Abschluss	Erststim- matrikulation bis Abschluss	Beurlau- bung und Unter- brechung-	Studium außerhalb Deutsch- lands	Hoch- schul- semester	Fach- semester
		1	2	3	4	5	6	durchschnittl. Anzahl	8
Universitäten Erststudium									
Sprach- und Kulturwissen- schaften									
Lehramt an Grund- und Hauptschulen	m	10	33,0	12,1	9,2	1,0	-	17,3	13,9
	w	82	29,9	10,4	8,7	0,8	6,0	17,1	12,8
	i	92	30,2	10,6	8,7	0,8	6,0	17,2	13,0
Lehramt an Realschulen	m	6	33,1	11,8	10,0	1,0	-	19,6	17,7
	w	32	32,0	12,2	10,9	1,0	2,5	21,4	17,0
	i	38	32,2	12,2	10,7	1,0	2,5	21,1	17,1
Lehramt an Gymnasien	m	57	31,2	11,8	9,7	0,9	1,2	19,5	15,3
	w	118	30,5	11,3	10,1	1,2	1,0	19,5	15,0
	i	175	30,7	11,5	9,9	1,1	1,1	19,5	15,1
Lehramt an Sonderschulen	m	13	34,0	14,1	9,9	0,5	-	17,9	13,5
	w	75	29,6	10,2	8,3	1,3	-	15,8	13,3
	i	88	30,2	10,7	8,5	1,2	-	16,1	13,4
Fächergruppe zusammen	m	86	32,0	12,1	9,7	0,9	1,2	19,1	15,0
	w	307	30,3	10,9	9,4	1,1	1,8	18,2	14,2
	i	393	30,6	11,2	9,5	1,1	1,6	18,4	14,4
Sport									
Lehramt an Grund- und Hauptschulen	m	10	32,7	13,3	11,5	0,5	-	22,2	19,1
	w	17	30,3	10,3	9,3	0,5	-	16,3	14,9
	i	27	31,2	11,5	10,2	0,5	-	18,6	16,4
Lehramt an Realschulen	m	1	33,5	14,8	9,9	-	-	20,0	13,0
	w	1	35,3	16,1	14,8	-	-	29,7	26,7
	i	2	34,4	15,4	12,3	-	-	24,8	19,8
Lehramt an Gymnasien	m	20	30,4	10,9	9,4	0,8	-	19,1	16,6
	w	11	29,6	10,9	9,9	1,0	-	19,9	16,4
	i	31	30,1	10,9	9,6	0,9	-	19,3	16,5
Fächergruppe zusammen	m	31	31,2	11,8	10,1	0,7	-	20,1	17,3
	w	29	30,2	10,7	9,7	0,9	-	18,1	15,9
	i	60	30,7	11,3	9,9	0,8	-	19,2	16,6
Rechts-, Wirtschafts- und Sozialwissenschaften									
Lehramt an Grund- und Hauptschulen	m	7	31,9	11,1	9,8	0,8	-	19,6	16,0
	w	8	28,3	8,7	7,7	-	-	15,0	11,7
	i	15	30,0	9,9	8,7	0,8	-	17,3	13,7
Lehramt an Realschulen	m	1	36,4	9,3	7,9	-	-	16,0	15,0
	w	1	33,1	12,5	11,7	-	-	23,5	19,5
	i	2	34,7	10,9	9,8	-	-	19,8	17,3
Lehramt an Gymnasien	m	6	32,0	11,8	10,0	0,5	0,5	19,5	17,8
	w	4	27,7	9,2	8,2	-	-	16,5	13,8
	i	10	30,3	10,9	9,4	0,5	0,5	18,5	16,2
Lehramt an beruflichen Schulen	m	4	31,2	12,2	9,7	0,8	-	18,8	12,8
	w	13	30,9	10,8	8,7	1,0	-	15,6	13,0
	i	17	31,0	11,1	8,8	0,9	-	16,2	13,0
Fächergruppe zusammen	m	18	32,1	11,4	9,7	0,7	0,5	19,2	15,9
	w	26	29,7	10,0	8,4	1,0	-	15,9	13,0
	i	44	30,7	10,6	9,0	0,8	0,5	17,3	14,2
Mathematik, Naturwissen- schaften									
Lehramt an Grund- und Hauptschulen	m	4	30,1	10,7	8,6	-	-	17,5	14,7
	w	35	29,5	9,7	8,5	1,6	-	16,4	13,0
	i	39	29,5	9,8	8,6	1,6	-	16,5	13,2
Lehramt an Realschulen	m	10	32,2	13,5	10,6	1,3	-	20,9	16,2
	w	4	29,1	10,5	9,7	1,0	-	19,0	15,5
	i	14	31,3	12,6	10,3	1,2	-	20,3	16,0
Lehramt an Gymnasien	m	33	30,1	10,8	9,0	1,0	-	18,1	14,9
	w	31	28,6	9,7	8,5	0,6	0,5	17,1	14,3
	i	64	29,4	10,3	8,8	0,8	0,5	17,7	14,6
Fächergruppe zusammen	m	47	30,6	11,3	9,3	1,1	-	18,6	15,2
	w	70	29,1	9,7	8,6	1,1	0,5	16,9	13,8
	i	117	29,7	10,4	8,9	1,1	0,5	17,6	14,3

Noch: 5.2 Absolventen mit bestandener Lehramtsprüfung nach Fächergruppen, Prüfungsgruppen, Durchschnittsalter, Angaben zum Studienverlauf, Hochschulart und Erststudium/weiteres Studium

Angaben zum Studienverlauf, Hochschule und Erststudium/Weiteres Studium									
Fächergruppe ----- Prüfungsgruppe	Ge- schl.	Bestandene Prüfungen insgesamt	Alter bei Abschluss	Hochschul- berechti- gung bis Abschluss	Erststimma- trikulation bis Abschluss	Beurlau- bung und Unter- brechung-	Studium außerhalb Deutsch- lands	Hoch- schul- semester	Fach- semester
		Durchschnitt in Jahren						durchschnittl. Anzahl	
		1	2	3	4	5	6	7	8
noch: Universitäten noch: Erststudium									
Agrar-, Forst- und Ernährungswissenschaften									
Lehramt an	m	4	31,9	10,6	9,1	1,0	-	16,5	11,7
beruflichen Schulen	w	7	30,5	10,8	8,4	-	-	17,0	15,1
Fächergruppe zusammen	i	11	31,0	10,7	8,7	1,0	-	16,8	13,9
Ingenieurwissenschaften									
Lehramt an	m	-	-	-	-	-	-	-	-
Realschulen	w	1	32,8	15,1	10,8	0,5	-	21,7	18,7
	i	1	32,8	15,1	10,8	0,5	-	21,7	18,7
Lehramt an	m	19	33,9	12,2	10,8	0,7	3,0	18,9	12,9
beruflichen Schulen	w	1	32,8	15,1	12,8	-	-	22,7	11,7
	i	20	33,9	12,4	10,9	0,7	3,0	19,1	12,9
Fächergruppe zusammen	m	19	33,9	12,2	10,8	0,7	3,0	18,9	12,9
	w	2	32,8	15,1	11,8	0,5	-	22,2	15,2
	i	21	33,8	12,5	10,9	0,6	3,0	19,2	13,1
Kunst, Kunstwissenschaft									
Lehramt an	m	1	28,8	11,0	8,2	-	-	16,5	13,5
Grund- und	w	2	29,0	9,9	8,0	-	-	16,3	14,8
Hauptschulen	i	3	28,9	10,2	8,1	-	-	16,3	14,3
Lehramt an	m	-	-	-	-	-	-	-	-
Realschulen	w	2	28,4	9,4	8,6	0,5	-	17,3	14,3
	i	2	28,4	9,4	8,6	0,5	-	17,3	14,3
Lehramt an	m	-	-	-	-	-	-	-	-
Gymnasien	w	1	29,6	-	-	-	-	-	16,5
	i	1	29,6	-	-	-	-	-	16,5
Fächergruppe zusammen	m	1	28,8	11,0	8,2	-	-	16,5	13,5
	w	5	28,9	9,6	8,3	0,5	-	16,8	14,9
	i	6	28,9	9,9	8,3	0,5	-	16,7	14,7
Erststudium insgesamt	m	206	31,7	11,8	9,8	0,9	1,4	19,1	15,2
	w	446	30,0	10,7	9,2	1,1	1,6	17,9	14,2
	i	652	30,6	11,0	9,4	1,0	1,5	18,2	14,5
Weiteres Studium									
Sprach- und Kulturwissen- schaften									
Lehramt an	m	4	45,9	-	-	-	-	-	3,3
Realschulen	w	18	44,5	24,3	23,5	-	3,0	13,7	3,4
	i	22	44,7	24,3	23,5	-	3,0	13,7	3,4
Lehramt an	m	1	50,0	-	-	-	-	-	6,3
Gymnasien	w	5	46,2	26,9	20,1	1,0	5,0	21,9	6,9
	i	6	46,9	26,9	20,1	1,0	5,0	21,9	6,8
Lehramt an	m	2	51,8	35,6	33,3	-	-	14,7	5,5
Sonderschulen	w	12	43,2	17,6	8,8	-	-	17,7	5,1
	i	14	44,4	26,6	21,0	-	-	16,2	5,2
Lehramt an	m	1	58,0	-	-	-	-	-	3,3
Realschulen (nach abge- legten 2. Staatsexamen)	w	3	46,9	19,4	3,1	-	4,0	6,3	3,4
	i	4	49,6	19,4	3,1	-	4,0	6,3	3,4
Fächergruppe zusammen	m	8	49,4	35,6	33,3	-	-	14,7	4,2
	w	38	44,5	24,5	17,7	1,0	4,0	17,9	4,4
	i	46	45,3	25,6	19,2	1,0	4,0	17,6	4,4
Sport									
Lehramt an	m	1	36,5	-	-	-	-	-	11,7
Gymnasien	w	-	-	-	-	-	-	-	-
Fächergruppe zusammen	i	1	36,5	-	-	-	-	-	11,7
Rechts-, Wirtschafts- und Sozialwissenschaften									
Lehramt an	m	-	-	-	-	-	-	-	-
Realschulen	w	2	46,2	22,4	19,6	0,5	-	16,3	10,4
	i	2	46,2	22,4	19,6	0,5	-	16,3	10,4

Noch: 5.2 Absolventen mit bestandener Lehramtsprüfung nach Fächergruppen, Prüfungsgruppen, Durchschnittsalter, Angaben zum Studienverlauf, Hochschulart und Erststudium/weiteres Studium

Fächergruppe ----- Prüfungsgruppe	Ge- schl.	Bestandene Prüfungen insgesamt	Alter bei Abschluss	Hochschul- berechtigung bis Abschluss	Erstima- trikulation bis Abschluss	Beurlau- bung und Unter- brechung	Studium außerhalb Deutsch- lands	Hoch- schul- semester	Fach- semester
Durchschnitt in Jahren								durchschnittl.	Anzahl
								7	8
noch: Universitäten noch: Weiteres Studium									
Lehramt an	m	1	50,2	-	-	-	-	-	5,8
Gymnasien	w	1	35,6	-	-	-	-	-	3,3
	i	2	42,9	-	-	-	-	-	4,6
Fächergruppe zusammen	m	1	50,2	-	-	-	-	-	5,8
	w	3	42,7	22,4	19,6	0,5	-	16,3	8,1
	i	4	44,6	22,4	19,6	0,5	-	16,3	7,5
Mathematik, Naturwissen- schaften									
Lehramt an	m	1	41,4	-	-	-	-	-	5,2
Realschulen	w	-	-	-	-	-	-	-	-
	i	1	41,4	-	-	-	-	-	5,2
Lehramt an	m	7	37,3	13,0	11,2	-	-	19,5	6,1
Gymnasien	w	3	43,4	25,8	24,9	-	-	12,0	4,4
	i	10	39,1	19,4	18,0	-	-	15,8	5,6
Lehramt an	m	-	-	-	-	-	-	-	-
Realschulen (nach abge- legten 2. Staatsexamen)	w	1	36,3	-	-	-	-	-	4,5
	i	1	36,3	-	-	-	-	-	4,5
Fächergruppe zusammen	m	8	37,8	13,0	11,2	-	-	19,5	6,0
	w	4	41,6	25,8	24,9	-	-	12,0	4,5
	i	12	39,1	19,4	18,0	-	-	15,8	5,5
Weiteres Studium insgesamt	m	18	43,6	24,3	22,2	-	-	17,1	5,5
	w	45	44,1	24,4	18,5	0,8	4,0	17,2	4,6
	i	63	44,0	24,4	19,1	0,8	4,0	17,2	4,9
Kunsthochschulen Erststudium									
Kunst, Kunstwissenschaft									
Lehramt an	m	11	31,3	11,3	9,9	-	-	19,2	13,9
Grund- und	w	46	32,4	12,6	10,6	0,9	-	19,6	15,8
Hauptschulen	i	57	32,2	12,3	10,5	0,9	-	19,6	15,5
Lehramt an	m	3	33,1	14,5	13,4	-	-	21,9	13,9
Realschulen	w	16	30,3	11,9	9,0	1,0	-	17,8	15,9
	i	19	30,7	12,5	10,0	1,0	-	18,8	15,6
Lehramt an	m	12	30,3	11,4	8,8	0,7	-	17,6	14,5
Gymnasien	w	23	30,4	10,7	9,4	1,2	-	18,7	14,6
	i	35	30,4	10,9	9,2	1,0	-	18,3	14,6
Lehramt an	m	1	43,5	23,4	14,1	-	-	15,3	10,3
Sonderschulen	w	1	29,3	9,6	8,8	-	-	17,7	15,7
	i	2	36,4	16,5	11,4	-	-	16,5	13,0
Fächergruppe zusammen	m	27	31,5	12,3	10,1	0,7	-	18,8	14,0
Erststudium insgesamt	w	86	31,4	12,0	10,1	1,0	-	19,1	15,5
	i	113	31,5	12,1	10,1	0,9	-	19,0	15,2
Weiteres Studium									
Kunst, Kunstwissenschaft									
Lehramt an	m	1	31,8	13,4	10,6	-	1,0	16,3	1,3
Realschulen	w	-	-	-	-	-	-	-	-
	i	1	31,8	13,4	10,6	-	1,0	16,3	1,3
Lehramt an	m	1	37,2	18,2	15,3	0,5	-	30,8	3,8
Realschulen (nach abge- legten 2. Staatsexamen)	w	1	49,1	30,0	29,7	-	-	17,5	5,5
	i	2	43,1	24,1	22,5	0,5	-	24,2	4,7
Fächergruppe zusammen	m	2	34,5	15,8	13,0	0,5	1,0	23,6	2,6
Weiteres Studium insgesamt	w	1	49,1	30,0	29,7	-	-	17,5	5,5
	i	3	39,3	20,5	18,5	0,5	1,0	21,6	3,6

Noch: 5.2 Absolventen mit bestandener Lehramtsprüfung nach Fächergruppen, Prüfungsgruppen, Durchschnittsalter, Angaben zum Studienverlauf, Hochschulart und Erststudium/weiteres Studium

Fächergruppe ----- Prüfungsgruppe	Ge- schl.	Bestandene Prüfungen insgesamt	Alter bei Abschluss	Hochschul- berechti- gung bis Abschluss	Erstima- trikulation bis Abschluss	Beurlau- bung und Unter- brechung-	Studium außerhalb Deutsch- lands	Hoch- schul- semester	Fach- semester
		1	2	3	4	5	6	7	8
Hochschularten insgesamt									
Erststudium									
Fächergruppen insgesamt									
Lehramt an Grund- und Hauptschulen	m	43	32,0	11,9	10,0	0,7	-	19,4	15,5
	w	190	30,4	10,7	9,1	0,9	6,0	17,4	13,8
	i	233	30,7	10,9	9,3	0,9	6,0	17,8	14,1
Lehramt an Realschulen	m	21	32,9	13,1	10,7	1,2	-	20,4	16,1
	w	57	31,3	12,1	10,4	1,0	2,5	20,5	16,7
	i	78	31,7	12,3	10,5	1,0	2,5	20,5	16,6
Lehramt an Gymnasien	m	128	30,8	11,4	9,4	0,9	1,1	18,9	15,4
	w	188	30,1	10,9	9,7	1,1	0,9	19,0	14,9
	i	316	30,3	11,1	9,6	1,0	1,0	19,0	15,1
Lehramt an Sonderschulen	m	14	34,7	15,0	10,3	0,5	-	17,7	13,3
	w	76	29,5	10,2	8,3	1,3	-	15,8	13,4
	i	90	30,4	10,8	8,6	1,2	-	16,1	13,4
Lehramt an beruflichen Schulen	m	27	33,2	11,9	10,4	0,8	3,0	18,5	12,7
	w	21	30,9	11,0	8,8	1,0	-	16,4	13,7
	i	48	32,2	11,5	9,6	0,8	3,0	17,5	13,1
Erststudium insgesamt	m	233	31,7	11,8	9,8	0,9	1,4	19,0	15,1
	w	532	30,3	10,9	9,3	1,1	1,6	18,0	14,4
	i	765	30,7	11,2	9,5	1,0	1,5	18,3	14,6
Weiteres Studium									
Fächergruppen insgesamt									
Lehramt an Realschulen	m	6	42,8	13,4	10,6	-	1,0	16,3	3,3
	w	20	44,6	23,7	22,2	0,5	3,0	14,6	4,1
	i	26	44,2	21,1	19,3	0,5	2,0	15,0	3,9
Lehramt an Gymnasien	m	10	39,8	13,0	11,2	-	-	19,5	6,7
	w	9	44,1	26,7	20,9	1,0	5,0	20,3	5,7
	i	19	41,8	24,8	19,5	1,0	5,0	20,2	6,2
Lehramt an Sonderschulen	m	2	51,8	35,6	33,3	-	-	14,7	5,5
	w	12	43,2	17,6	8,8	-	-	17,7	5,1
	i	14	44,4	26,6	21,0	-	-	16,2	5,2
Lehramt an Realschulen(nach abge- legten 2. Staatsexamen)	m	2	47,6	18,2	15,3	0,5	-	30,8	3,6
	w	5	45,2	24,7	16,4	-	4,0	11,9	4,1
	i	7	45,9	22,5	16,0	0,5	4,0	18,2	3,9
Weiteres Studium insgesamt	m	20	42,6	20,0	17,6	0,5	1,0	20,3	5,2
	w	46	44,2	24,9	19,4	0,8	4,0	17,2	4,7
	i	66	43,7	23,7	19,0	0,7	3,3	18,0	4,8
Insgesamt	m	253	32,6	12,0	9,9	0,8	1,3	19,1	14,3
	w	578	31,4	11,2	9,6	1,1	2,1	18,0	13,6
	i	831	31,7	11,5	9,7	1,0	1,8	18,3	13,8

6 Bestandene Prüfungen nach Fächergruppen, Art der Prüfung bzw. Prüfungsgruppen und Hochschulart

Fächergruppe ----- Prüfung bzw. Prüfungsgruppe	Ge- schl.	Insgesamt			Davon als ...					
		ins- gesamt	Deutsche	Aus- länder	Erstabschluss			weiterer Abschluss		
					ins- gesamt	Deutsche	Aus- länder	ins- gesamt	Deutsche	Aus- länder
		1	2	3	4	5	6	7	8	9
Universitäten										
Sprach- und Kulturwissenschaften										
Magister	m	304	280	24	294	271	23	10	9	1
	w	538	475	63	522	462	60	16	13	3
	i	842	755	87	816	733	83	26	22	4
Diplom (U)	m	111	106	5	101	96	5	10	10	-
	w	299	284	15	277	264	13	22	20	2
	i	410	390	20	378	360	18	32	30	2
Sonstige Diplom(U) und entsprechende Abschlussprüfungen	m	30	30	-	30	30	-	-	-	-
	w	36	33	3	35	32	3	1	1	-
	i	66	63	3	65	62	3	1	1	-
Promotionen	m	149	131	18	-	-	-	149	131	18
	w	138	122	16	-	-	-	138	122	16
	i	287	253	34	-	-	-	287	253	34
Staatliche Lehramtsprüfungen	m	94	92	2	86	84	2	8	8	-
	w	345	339	6	307	301	6	38	38	-
	i	439	431	8	393	385	8	46	46	-
Fachhochschulabschluss	m	6	6	-	6	6	-	-	-	-
	w	29	28	1	29	28	1	-	-	-
	i	35	34	1	35	34	1	-	-	-
Sonstiger Abschluss	m	43	43	-	-	-	-	43	43	-
	w	66	61	5	-	-	-	66	61	5
	i	109	104	5	-	-	-	109	104	5
Fächergruppe zusammen	m	737	688	49	517	487	30	220	201	19
	w	1 451	1 342	109	1 170	1 087	83	281	255	26
	i	2 188	2 030	158	1 687	1 574	113	501	456	45
Sport										
Magister	m	2	2	-	2	2	-	-	-	-
	w	5	4	1	5	4	1	-	-	-
	i	7	6	1	7	6	1	-	-	-
Staatliche Lehramtsprüfungen	m	32	31	1	31	30	1	1	1	-
	w	29	29	-	29	29	-	-	-	-
	i	61	60	1	60	59	1	1	1	-
Fächergruppe zusammen	m	34	33	1	33	32	1	1	1	-
	w	34	33	1	34	33	1	-	-	-
	i	68	66	2	67	65	2	1	1	-
Rechts-, Wirtschafts- und Sozial- wissenschaften										
Magister	m	24	11	13	11	10	1	13	1	12
	w	41	21	20	21	16	5	20	5	15
	i	65	32	33	32	26	6	33	6	27
Staatsexamen	m	400	394	6	400	394	6	-	-	-
	w	388	380	8	388	380	8	-	-	-
	i	788	774	14	788	774	14	-	-	-
Diplom (U)	m	819	667	152	808	660	148	11	7	4
	w	520	428	92	508	421	87	12	7	5
	i	1 339	1 095	244	1 316	1 081	235	23	14	9
Sonstige Diplom(U) und entsprechende Abschlussprüfungen	m	6	6	-	6	6	-	-	-	-
	w	14	13	1	13	12	1	1	1	-
	i	20	19	1	19	18	1	1	1	-
Promotionen	m	172	159	13	1	1	-	171	158	13
	w	89	86	3	-	-	-	89	86	3
	i	261	245	16	1	1	-	260	244	16
Staatliche Lehramtsprüfungen	m	19	19	-	18	18	-	1	1	-
	w	29	29	-	26	26	-	3	3	-
	i	48	48	-	44	44	-	4	4	-
Sonstiger Abschluss	m	13	8	5	-	-	-	13	8	5
	w	34	24	10	-	-	-	34	24	10
	i	47	32	15	-	-	-	47	32	15
Fächergruppe zusammen	m	1 453	1 264	189	1 244	1 089	155	209	175	34
	w	1 115	981	134	956	855	101	159	126	33
	i	2 568	2 245	323	2 200	1 944	256	368	301	67

Noch: 6 Bestandene Prüfungen nach Fächergruppen, Art der Prüfung bzw. Prüfungsgruppen und Hochschulart

Fächergruppe ----- Prüfung bzw. Prüfungsgruppe	Ge- schl.	Insgesamt			Davon als ...					
		ins- gesamt	Deutsche	Aus- länder	Erstabschluss			weiterer Abschluss		
					ins- gesamt	Deutsche	Aus- länder	ins- gesamt	Deutsche	Aus- länder
		1	2	3	4	5	6	7	8	9
noch: Universitäten										
Mathematik, Naturwissenschaften										
Magister	m	2	2	-	2	2	-	-	-	-
	w	6	6	-	5	5	-	1	1	-
	i	8	8	-	7	7	-	1	1	-
Staatsexamen	m	43	34	9	43	34	9	-	-	-
	w	145	135	10	145	135	10	-	-	-
	i	188	169	19	188	169	19	-	-	-
Diplom (U)	m	483	435	48	463	419	44	20	16	4
	w	236	205	31	223	196	27	13	9	4
	i	719	640	79	686	615	71	33	25	8
Promotionen	m	420	384	36	-	-	-	420	384	36
	w	139	127	12	-	-	-	139	127	12
	i	559	511	48	-	-	-	559	511	48
Staatliche Lehramtsprüfungen	m	55	54	1	47	46	1	8	8	-
	w	74	72	2	70	68	2	4	4	-
	i	129	126	3	117	114	3	12	12	-
Fächergruppe zusammen	m	1 003	909	94	555	501	54	448	408	40
	w	600	545	55	443	404	39	157	141	16
	i	1 603	1 454	149	998	905	93	605	549	56
Humanmedizin										
Staatsexamen	m	528	490	38	523	486	37	5	4	1
	w	536	497	39	535	496	39	1	1	-
	i	1 064	987	77	1 058	982	76	6	5	1
Promotionen	m	374	362	12	-	-	-	374	362	12
	w	348	338	10	-	-	-	348	338	10
	i	722	700	22	-	-	-	722	700	22
Fächergruppe zusammen	m	902	852	50	523	486	37	379	366	13
	w	884	835	49	535	496	39	349	339	10
	i	1 786	1 687	99	1 058	982	76	728	705	23
Veterinärmedizin										
Staatsexamen	m	39	38	1	38	37	1	1	1	-
	w	120	115	5	118	113	5	2	2	-
	i	159	153	6	156	150	6	3	3	-
Promotionen	m	24	24	-	-	-	-	24	24	-
	w	29	29	-	-	-	-	29	29	-
	i	53	53	-	-	-	-	53	53	-
Fächergruppe zusammen	m	63	62	1	38	37	1	25	25	-
	w	149	144	5	118	113	5	31	31	-
	i	212	206	6	156	150	6	56	56	-
Agrar-, Forst- und Ernährungs- wissenschaften										
Diplom (U)	m	101	92	9	97	91	6	4	1	3
	w	111	107	4	107	103	4	4	4	-
	i	212	199	13	204	194	10	8	5	3
Promotionen	m	43	27	16	-	-	-	43	27	16
	w	23	20	3	-	-	-	23	20	3
	i	66	47	19	-	-	-	66	47	19
Staatliche Lehramtsprüfungen	m	4	4	-	4	4	-	-	-	-
	w	7	7	-	7	7	-	-	-	-
	i	11	11	-	11	11	-	-	-	-
Fachhochschulabschluss	m	12	8	4	12	8	4	-	-	-
	w	-	-	-	-	-	-	-	-	-
	i	12	8	4	12	8	4	-	-	-
Masterabschluss	m	1	1	-	1	1	-	-	-	-
	w	-	-	-	-	-	-	-	-	-
	i	1	1	-	1	1	-	-	-	-
Sonstiger Abschluss	m	7	5	2	-	-	-	7	5	2
	w	13	13	-	-	-	-	13	13	-
	i	20	18	2	-	-	-	20	18	2
Fächergruppe zusammen	m	168	137	31	114	104	10	54	33	21
	w	154	147	7	114	110	4	40	37	3
	i	322	284	38	228	214	14	94	70	24

Noch: 6 Bestandene Prüfungen nach Fächergruppen, Art der Prüfung bzw. Prüfungsgruppen und Hochschulart

Fächergruppe ----- Prüfung bzw. Prüfungsgruppe	Ge- schl.	Insgesamt			Davon als ...					
		ins- gesamt	Deutsche	Aus- länder	Erstabschluss			weiterer Abschluss		
					ins- gesamt	Deutsche	Aus- länder	ins- gesamt	Deutsche	Aus- länder
		1	2	3	4	5	6	7	8	9
noch: Universitäten										
Ingenieurwissenschaften										
Diplom (U)	m	596	489	107	574	482	92	22	7	15
	w	216	189	27	213	186	27	3	3	-
	i	812	678	134	787	668	119	25	10	15
Promotionen	m	103	84	19	-	-	-	103	84	19
	w	14	13	1	-	-	-	14	13	1
	i	117	97	20	-	-	-	117	97	20
Staatliche Lehramtsprüfungen	m	19	19	-	19	19	-	-	-	-
	w	2	2	-	2	2	-	-	-	-
	i	21	21	-	21	21	-	-	-	-
Fächergruppe zusammen	m	718	592	126	593	501	92	125	91	34
	w	232	204	28	215	188	27	17	16	1
	i	950	796	154	808	689	119	142	107	35
Kunst, Kunstwissenschaft										
Magister	m	43	41	2	42	40	2	1	1	-
	w	101	97	4	95	92	3	6	5	1
	i	144	138	6	137	132	5	7	6	1
Promotionen	m	15	14	1	-	-	-	15	14	1
	w	23	21	2	-	-	-	23	21	2
	i	38	35	3	-	-	-	38	35	3
Staatliche Lehramtsprüfungen	m	1	1	-	1	1	-	-	-	-
	w	5	5	-	5	5	-	-	-	-
	i	6	6	-	6	6	-	-	-	-
Fächergruppe zusammen	m	59	56	3	43	41	2	16	15	1
	w	129	123	6	100	97	3	29	26	3
	i	188	179	9	143	138	5	45	41	4
Hochschulart insgesamt	m	5 137	4 593	544	3 660	3 278	382	1 477	1 315	162
	w	4 748	4 354	394	3 685	3 383	302	1 063	971	92
	i	9 885	8 947	938	7 345	6 661	684	2 540	2 286	254
Kunsthochschulen										
Sprach- und Kulturwissenschaften										
Künstlerischer Abschluss	m	29	28	1	28	27	1	1	1	-
	w	58	55	3	58	55	3	-	-	-
	i	87	83	4	86	82	4	1	1	-
Sonstiger Abschluss	m	2	2	-	-	-	-	2	2	-
	w	7	6	1	-	-	-	7	6	1
	i	9	8	1	-	-	-	9	8	1
Fächergruppe zusammen	m	31	30	1	28	27	1	3	3	-
	w	65	61	4	58	55	3	7	6	1
	i	96	91	5	86	82	4	10	9	1
Ingenieurwissenschaften										
Künstlerischer Abschluss Fächergruppe zusammen	m	26	25	1	22	21	1	4	4	-
	w	30	23	7	27	21	6	3	2	1
	i	56	48	8	49	42	7	7	6	1
Kunst, Kunstwissenschaft										
Promotionen	m	1	1	-	-	-	-	1	1	-
	w	1	-	1	-	-	-	1	-	1
	i	2	1	1	-	-	-	2	1	1
Staatliche Lehramtsprüfungen	m	29	27	2	27	25	2	2	2	-
	w	87	84	3	86	83	3	1	1	-
	i	116	111	5	113	108	5	3	3	-
Künstlerischer Abschluss	m	194	157	37	161	132	29	33	25	8
	w	268	207	61	215	166	49	53	41	12
	i	462	364	98	376	298	78	86	66	20
Fächergruppe zusammen	m	224	185	39	188	157	31	36	28	8
	w	356	291	65	301	249	52	55	42	13
	i	580	476	104	489	406	83	91	70	21
Hochschulart insgesamt	m	281	240	41	238	205	33	43	35	8
	w	451	375	76	386	325	61	65	50	15
	i	732	615	117	624	530	94	108	85	23

Noch: 6 Bestandene Prüfungen nach Fächergruppen, Art der Prüfung bzw. Prüfungsgruppen und Hochschulart

Fächergruppe ----- Prüfung bzw. Prüfungsgruppe	Ge- schl.	Insgesamt			Davon als ...					
		ins- gesamt	Deutsche	Aus- länder	Erstabschluss			weiterer Abschluss		
					ins- gesamt	Deutsche	Aus- länder	ins- gesamt	Deutsche	Aus- länder
		1	2	3	4	5	6	7	8	9
Fachhochschulen (ohne Verwaltungsfachhochschulen)										
Sprach- und Kulturwissenschaften										
Fachhochschulabschluss	m	27	27	-	27	27	-	-	-	-
Fächergruppe zusammen	w	73	72	1	72	71	1	1	1	-
	i	100	99	1	99	98	1	1	1	-
Rechts-, Wirtschafts- und Sozial- wissenschaften										
Fachhochschulabschluss	m	684	648	36	627	595	32	57	53	4
	w	937	894	43	914	871	43	23	23	-
	i	1 621	1 542	79	1 541	1 466	75	80	76	4
Masterabschluss	m	103	81	22	-	-	-	103	81	22
	w	36	22	14	-	-	-	36	22	14
	i	139	103	36	-	-	-	139	103	36
Sonstiger Abschluss	m	67	57	10	-	-	-	67	57	10
	w	80	74	6	-	-	-	80	74	6
	i	147	131	16	-	-	-	147	131	16
Fächergruppe zusammen	m	854	786	68	627	595	32	227	191	36
	w	1 053	990	63	914	871	43	139	119	20
	i	1 907	1 776	131	1 541	1 466	75	366	310	56
Mathematik, Naturwissenschaften										
Fachhochschulabschluss	m	211	194	17	192	182	10	19	12	7
	w	44	40	4	43	39	4	1	1	-
	i	255	234	21	235	221	14	20	13	7
Masterabschluss	m	11	5	6	-	-	-	11	5	6
	w	4	-	4	-	-	-	4	-	4
	i	15	5	10	-	-	-	15	5	10
Sonstiger Abschluss	m	1	1	-	-	-	-	1	1	-
	w	1	1	-	-	-	-	1	1	-
	i	2	2	-	-	-	-	2	2	-
Fächergruppe zusammen	m	223	200	23	192	182	10	31	18	13
	w	49	41	8	43	39	4	6	2	4
	i	272	241	31	235	221	14	37	20	17
Agrar-, Forst- und Ernährungs- wissenschaften										
Fachhochschulabschluss	m	45	40	5	45	40	5	-	-	-
	w	30	28	2	30	28	2	-	-	-
	i	75	68	7	75	68	7	-	-	-
Sonstiger Abschluss	m	8	6	2	-	-	-	8	6	2
	w	1	-	1	-	-	-	1	-	1
	i	9	6	3	-	-	-	9	6	3
Fächergruppe zusammen	m	53	46	7	45	40	5	8	6	2
	w	31	28	3	30	28	2	1	-	1
	i	84	74	10	75	68	7	9	6	3
Ingenieurwissenschaften										
Fachhochschulabschluss	m	795	745	50	793	743	50	2	2	-
	w	163	157	6	163	157	6	-	-	-
	i	958	902	56	956	900	56	2	2	-
Sonstiger Abschluss	m	20	17	3	-	-	-	20	17	3
	w	9	9	-	-	-	-	9	9	-
	i	29	26	3	-	-	-	29	26	3
Fächergruppe zusammen	m	815	762	53	793	743	50	22	19	3
	w	172	166	6	163	157	6	9	9	-
	i	987	928	59	956	900	56	31	28	3
Kunst, Kunstwissenschaft										
Fachhochschulabschluss	m	17	17	-	17	17	-	-	-	-
Fächergruppe zusammen	w	76	75	1	76	75	1	-	-	-
	i	93	92	1	93	92	1	-	-	-
Hochschulart insgesamt	m	1 989	1 838	151	1 701	1 604	97	288	234	54
	w	1 454	1 372	82	1 298	1 241	57	156	131	25
	i	3 443	3 210	233	2 999	2 845	154	444	365	79

Noch: 6 Bestandene Prüfungen nach Fächergruppen, Art der Prüfung bzw. Prüfungsgruppen und Hochschulart

Fächergruppe ----- Prüfung bzw. Prüfungsgruppe	Ge- schl.	Insgesamt			Davon als ...					
		ins- gesamt	Deutsche	Aus- länder	Erstabschluss			weiterer Abschluss		
					ins- gesamt	Deutsche	Aus- länder	ins- gesamt	Deutsche	Aus- länder
		1	2	3	4	5	6	7	8	9
Verwaltungsfachhochschulen										
Rechts-, Wirtschafts- und Sozial- wissenschaften										
Fachhochschulabschluss	m	384	384	-	377	377	-	7	7	-
Fächergruppe zusammen	w	267	267	-	263	263	-	4	4	-
Hochschulart insgesamt	i	651	651	-	640	640	-	11	11	-
Insgesamt										
Fächergruppen insgesamt										
Magister	m	375	336	39	351	325	26	24	11	13
	w	691	603	88	648	579	69	43	24	19
	i	1 066	939	127	999	904	95	67	35	32
Staatsexamen	m	1 010	956	54	1 004	951	53	6	5	1
	w	1 189	1 127	62	1 186	1 124	62	3	3	-
	i	2 199	2 083	116	2 190	2 075	115	9	8	1
Diplom (U)	m	2 110	1 789	321	2 043	1 748	295	67	41	26
	w	1 382	1 213	169	1 328	1 170	158	54	43	11
	i	3 492	3 002	490	3 371	2 918	453	121	84	37
Sonstige Diplom(U) und entsprechende Abschlussprüfungen	m	36	36	-	36	36	-	-	-	-
	w	50	46	4	48	44	4	2	2	-
	i	86	82	4	84	80	4	2	2	-
Promotionen	m	1 301	1 186	115	1	1	-	1 300	1 185	115
	w	804	756	48	-	-	-	804	756	48
	i	2 105	1 942	163	1	1	-	2 104	1 941	163
Staatliche Lehramtsprüfungen	m	253	247	6	233	227	6	20	20	-
	w	578	567	11	532	521	11	46	46	-
	i	831	814	17	765	748	17	66	66	-
Künstlerischer Abschluss	m	249	210	39	211	180	31	38	30	8
	w	356	285	71	300	242	58	56	43	13
	i	605	495	110	511	422	89	94	73	21
Fachhochschulabschluss	m	2 181	2 069	112	2 096	1 995	101	85	74	11
	w	1 619	1 561	58	1 590	1 532	58	29	29	-
	i	3 800	3 630	170	3 686	3 527	159	114	103	11
Masterabschluss	m	115	87	28	1	1	-	114	86	28
	w	40	22	18	-	-	-	40	22	18
	i	155	109	46	1	1	-	154	108	46
Sonstiger Abschluss	m	161	139	22	-	-	-	161	139	22
	w	211	188	23	-	-	-	211	188	23
	i	372	327	45	-	-	-	372	327	45
Insgesamt	m	7 791	7 055	736	5 976	5 464	512	1 815	1 591	224
	w	6 920	6 368	552	5 632	5 212	420	1 288	1 156	132
	i	14 711	13 423	1 288	11 608	10 676	932	3 103	2 747	356

7.1 Abgelegte Prüfungen (außer Lehramt) nach Art der Prüfung bzw. Prüfungsgruppen, Fächergruppen, Prüfungserfolg, Note der Abschlussprüfung und Hochschulart

Prüfung bzw. Prüfungsgruppe ----- Fächergruppe	Ge- schl.	Abgelegte Prüfungen insgesamt	Davon							end- gültig nicht be- standen
			bestanden							
			zu- sam- men	mit Aus- zeich- nung	sehr gut	mit der Gesamtnote				
						gut	befrie- digen	aus- reichend	Note nicht bekannt	
		1	2	3	4	5	6	7	8	9
Universitäten										
Magister										
Sprach- und Kulturwissen- schaften	m	310	304	-	154	102	25	-	23	6
	w	541	538	-	235	219	40	2	42	3
	i	851	842	-	389	321	65	2	65	9
Sport	m	2	2	-	-	1	1	-	-	-
	w	5	5	-	-	2	3	-	-	-
	i	7	7	-	-	3	4	-	-	-
Rechts-, Wirtschafts- und Sozialwissenschaften	m	24	24	-	5	4	-	-	15	-
	w	41	41	-	5	13	-	-	23	-
	i	65	65	-	10	17	-	-	38	-
Mathematik, Naturwissen- schaften	m	2	2	-	1	-	-	-	1	-
	w	6	6	-	4	1	1	-	-	-
	i	8	8	-	5	1	1	-	1	-
Kunst, Kunstwissenschaft	m	43	43	-	26	12	1	-	4	-
	w	103	101	-	42	44	2	-	13	2
	i	146	144	-	68	56	3	-	17	2
Prüfung zusammen	m	381	375	-	186	119	27	-	43	6
	w	696	691	-	286	279	46	2	78	5
	i	1 077	1 066	-	472	398	73	2	121	11
Staatsexamen										
Rechts-, Wirtschafts- und Sozialwissenschaften	m	435	400	1	-	9	245	145	-	35
	w	418	388	-	1	11	209	167	-	30
	i	853	788	1	1	20	454	312	-	65
Mathematik, Naturwissen- schaften	m	43	43	1	1	6	28	7	-	-
	w	145	145	-	2	30	91	20	2	-
	i	188	188	1	3	36	119	27	2	-
Humanmedizin	m	529	528	-	24	253	221	18	12	1
	w	536	536	-	25	266	218	15	12	-
	i	1 065	1 064	-	49	519	439	33	24	1
Veterinärmedizin	m	39	39	-	1	18	20	-	-	-
	w	120	120	-	1	61	56	-	2	-
	i	159	159	-	2	79	76	-	2	-
Prüfung zusammen	m	1 046	1 010	2	26	286	514	170	12	36
	w	1 219	1 189	-	29	368	574	202	16	30
	i	2 265	2 199	2	55	654	1 088	372	28	66
Diplom (U)										
Sprach- und Kulturwissen- schaften	m	112	111	-	73	34	4	-	-	1
	w	300	299	-	162	122	12	-	3	1
	i	412	410	-	235	156	16	-	3	2
Rechts-, Wirtschafts- und Sozialwissenschaften	m	843	819	-	271	349	178	17	4	24
	w	529	520	1	165	244	104	3	3	9
	i	1 372	1 339	1	436	593	282	20	7	33
Mathematik, Naturwissen- schaften	m	490	483	2	317	149	14	-	1	7
	w	240	236	2	160	62	10	-	2	4
	i	730	719	4	477	211	24	-	3	11
Agrar-, Forst- und Ernährungswissenschaften	m	101	101	-	75	24	2	-	-	-
	w	111	111	-	90	18	1	-	2	-
	i	212	212	-	165	42	3	-	2	-
Ingenieurwissenschaften	m	599	596	-	351	236	8	-	1	3
	w	216	216	-	155	58	3	-	-	-
	i	815	812	-	506	294	11	-	1	3
Prüfung zusammen	m	2 145	2 110	2	1 087	792	206	17	6	35
	w	1 396	1 382	3	732	504	130	3	10	14
	i	3 541	3 492	5	1 819	1 296	336	20	16	49
Sonstige Diplom (U) und entsprechende Abschlussprüfungen										
Sprach- und Kulturwissen- schaften	m	30	30	-	7	15	5	-	3	-
	w	36	36	-	10	17	7	-	2	-
	i	66	66	-	17	32	12	-	5	-

Noch: 7.1 Abgelegte Prüfungen (außer Lehramt) nach Art der Prüfung bzw. Prüfungsgruppen, Fächergruppen, Prüfungserfolg, Note der Abschlussprüfung und Hochschulart

Prüfung bzw. Prüfungsgruppe ----- Fächergruppe	Ge- schl.	Abgelegte Prüfungen insgesamt	Davon							end- gültig nicht be- standen
			zu- sammen	bestanden						
				mit Aus- zeich- nung	sehr gut	gut	befrie- digen	aus- reichend	Note nicht bekannt	
1	2	3	4	5	6	7	8	9		
noch: Universitäten										
Rechts-, Wirtschafts- und Sozialwissenschaften	m	6	6	-	-	4	2	-	-	-
	w	14	14	-	1	6	7	-	-	-
	i	20	20	-	1	10	9	-	-	-
Prüfungsgruppe zusammen	m	36	36	-	7	19	7	-	3	-
	w	50	50	-	11	23	14	-	2	-
	i	86	86	-	18	42	21	-	5	-
Promotionen										
Sprach- und Kulturwissen- schaften	m	149	149	17	70	33	2	2	25	-
	w	138	138	25	67	24	6	-	16	-
	i	287	287	42	137	57	8	2	41	-
Rechts-, Wirtschafts- und Sozialwissenschaften	m	172	172	25	76	50	18	1	2	-
	w	89	89	15	36	32	5	-	1	-
	i	261	261	40	112	82	23	1	3	-
Mathematik, Naturwissen- schaften	m	420	420	57	275	56	3	-	29	-
	w	139	139	12	99	19	3	-	6	-
	i	559	559	69	374	75	6	-	35	-
Humanmedizin	m	376	374	17	128	211	18	-	-	2
	w	348	348	18	108	202	17	-	3	-
	i	724	722	35	236	413	35	-	3	2
Veterinärmedizin	m	24	24	2	4	18	-	-	-	-
	w	29	29	-	17	12	-	-	-	-
	i	53	53	2	21	30	-	-	-	-
Agrar-, Forst- und Ernährungswissenschaften	m	43	43	5	7	11	3	-	17	-
	w	23	23	1	8	4	-	-	10	-
	i	66	66	6	15	15	3	-	27	-
Ingenieurwissenschaften	m	103	103	20	30	40	2	1	10	-
	w	14	14	-	8	3	-	-	3	-
	i	117	117	20	38	43	2	1	13	-
Kunst, Kunstwissenschaft	m	15	15	4	9	1	-	-	1	-
	w	23	23	6	12	1	-	-	4	-
	i	38	38	10	21	2	-	-	5	-
Prüfungsgruppe zusammen	m	1 302	1 300	147	599	420	46	4	84	2
	w	803	803	77	355	297	31	-	43	-
	i	2 105	2 103	224	954	717	77	4	127	2
Fachhochschulabschluss										
Sprach- und Kulturwissen- schaften	m	6	6	-	1	5	-	-	-	-
	w	30	29	-	1	16	12	-	-	1
	i	36	35	-	2	21	12	-	-	1
Agrar-, Forst- und Ernährungswissenschaften	m	12	12	-	6	3	3	-	-	-
	w	-	-	-	-	-	-	-	-	-
	i	12	12	-	6	3	3	-	-	-
Prüfungsgruppe zusammen	m	18	18	-	7	8	3	-	-	-
	w	30	29	-	1	16	12	-	-	1
	i	48	47	-	8	24	15	-	-	1
Masterabschluss										
Agrar-, Forst- und Ernährungswissenschaften	m	1	1	-	-	-	-	-	1	-
	w	-	-	-	-	-	-	-	-	-
	i	1	1	-	-	-	-	-	1	-
Sonstiger Abschluss										
Sprach- und Kulturwissen- schaften	m	43	43	-	13	21	7	-	2	-
	w	66	66	-	19	32	8	-	7	-
	i	109	109	-	32	53	15	-	9	-
Rechts-, Wirtschafts- und Sozialwissenschaften	m	13	13	-	7	1	1	-	4	-
	w	34	34	-	23	7	2	-	2	-
	i	47	47	-	30	8	3	-	6	-
Agrar-, Forst- und Ernährungswissenschaften	m	7	7	-	-	-	-	-	7	-
	w	13	13	-	-	-	-	-	13	-
	i	20	20	-	-	-	-	-	20	-

Noch: 7.1 Abgelegte Prüfungen (außer Lehramt) nach Art der Prüfung bzw. Prüfungsgruppen, Fächergruppen, Prüfungserfolg, Note der Abschlussprüfung und Hochschulart

Prüfung bzw. Prüfungsgruppe ----- Fächergruppe	Ge- schl.	Abgelegte Prüfungen insgesamt	Davon							end- gültig nicht be- standen
			bestanden							
			zu- sammen	mit Aus- zeich- nung	sehr gut	gut	befrie- digen	aus- reichend	Note nicht bekannt	
		1	2	3	4	5	6	7	8	9
noch: Universitäten										
Prüfungsgruppe zusammen	m	63	63	-	20	22	8	-	13	-
	w	113	113	-	42	39	10	-	22	-
	i	176	176	-	62	61	18	-	35	-
Hochschulart insgesamt	m	4 992	4 913	151	1 932	1 666	811	191	162	79
	w	4 307	4 257	80	1 456	1 526	817	207	171	50
	i	9 299	9 170	231	3 388	3 192	1 628	398	333	129
Kunsthochschulen										
Promotionen										
Kunst, Kunstwissenschaft Prüfungsgruppe zusammen	m	1	1	1	-	-	-	-	-	-
	w	1	1	1	-	-	-	-	-	-
	i	2	2	2	-	-	-	-	-	-
Künstlerischer Abschluss										
Sprach- und Kulturwissen- schaften	m	29	29	-	25	4	-	-	-	-
	w	58	58	-	51	7	-	-	-	-
	i	87	87	-	76	11	-	-	-	-
Ingenieurwissenschaften	m	26	26	-	24	2	-	-	-	-
	w	30	30	-	26	2	2	-	-	-
	i	56	56	-	50	4	2	-	-	-
Kunst, Kunstwissenschaft	m	194	194	44	111	32	6	-	1	-
	w	268	268	62	159	40	6	1	-	-
	i	462	462	106	270	72	12	1	1	-
Prüfungsgruppe zusammen	m	249	249	44	160	38	6	-	1	-
	w	356	356	62	236	49	8	1	-	-
	i	605	605	106	396	87	14	1	1	-
Sonstiger Abschluss										
Sprach- und Kulturwissen- schaften Prüfungsgruppe zusammen	m	2	2	2	-	-	-	-	-	-
	w	7	7	7	-	-	-	-	-	-
	i	9	9	9	-	-	-	-	-	-
Hochschulart insgesamt	m	252	252	47	160	38	6	-	1	-
	w	364	364	70	236	49	8	1	-	-
	i	616	616	117	396	87	14	1	1	-
Fachhochschulen (ohne Verwaltungsfachhochschulen)										
Fachhochschulabschluss										
Sprach- und Kulturwissen- schaften	m	27	27	-	15	11	1	-	-	-
	w	73	73	-	37	31	5	-	-	-
	i	100	100	-	52	42	6	-	-	-
Rechts-, Wirtschafts- und Sozialwissenschaften	m	690	684	1	145	424	109	1	4	6
	w	941	937	4	235	587	107	2	2	4
	i	1 631	1 621	5	380	1 011	216	3	6	10
Mathematik, Naturwissen- schaften	m	212	211	-	70	107	32	2	-	1
	w	44	44	-	10	31	3	-	-	-
	i	256	255	-	80	138	35	2	-	1
Agrar-, Forst- und Ernährungswissenschaften	m	45	45	-	1	31	13	-	-	-
	w	31	30	-	3	24	3	-	-	1
	i	76	75	-	4	55	16	-	-	1
Ingenieurwissenschaften	m	803	795	-	167	468	158	2	-	8
	w	165	163	-	27	113	22	1	-	2
	i	968	958	-	194	581	180	3	-	10
Kunst, Kunstwissenschaft	m	17	17	-	8	7	-	-	2	-
	w	76	76	-	55	21	-	-	-	-
	i	93	93	-	63	28	-	-	2	-
Prüfungsgruppe zusammen	m	1 794	1 779	1	406	1 048	313	5	6	15
	w	1 330	1 323	4	367	807	140	3	2	7
	i	3 124	3 102	5	773	1 855	453	8	8	22

Noch: 7.1 Abgelegte Prüfungen (außer Lehramt) nach Art der Prüfung bzw. Prüfungsgruppen, Fächergruppen, Prüfungserfolg, Note der Abschlussprüfung und Hochschulart

Prüfung bzw. Prüfungsgruppe ----- Fächergruppe	Ge- schl.	Abgelegte Prüfungen insgesamt	Davon							end- gültig nicht be- standen	
			bestanden								
			mit der Gesamtnote								
			zu- sammen	mit Aus- zeich- nung	sehr gut	gut	befrie- digen	aus- reichend	Note nicht bekannt		
		1	2	3	4	5	6	7	8	9	
noch: Fachhochschulen (ohne Verwaltungsfachhochschulen)											
Masterabschluss											
Rechts-, Wirtschafts- und Sozialwissenschaften	m	103	103	-	6	62	19	-	16	-	
	w	36	36	-	1	28	4	-	3	-	
	i	139	139	-	7	90	23	-	19	-	
Mathematik, Naturwissen- schaften	m	11	11	-	4	7	-	-	-	-	
	w	4	4	-	-	4	-	-	-	-	
	i	15	15	-	4	11	-	-	-	-	
Prüfungsgruppe zusammen	m	114	114	-	10	69	19	-	16	-	
	w	40	40	-	1	32	4	-	3	-	
	i	154	154	-	11	101	23	-	19	-	
Sonstiger Abschluss											
Rechts-, Wirtschafts- und Sozialwissenschaften	m	67	67	-	2	15	2	1	47	-	
	w	80	80	-	3	19	1	-	57	-	
	i	147	147	-	5	34	3	1	104	-	
Mathematik, Naturwissen- schaften	m	1	1	-	-	-	1	-	-	-	
	w	1	1	-	-	-	1	-	-	-	
	i	2	2	-	-	-	2	-	-	-	
Agrar-, Forst- und Ernährungswissenschaften	m	8	8	-	-	6	2	-	-	-	
	w	1	1	-	-	1	-	-	-	-	
	i	9	9	-	-	7	2	-	-	-	
Ingenieurwissenschaften	m	20	20	-	-	15	5	-	-	-	
	w	9	9	-	-	9	-	-	-	-	
	i	29	29	-	-	24	5	-	-	-	
Prüfungsgruppe zusammen	m	96	96	-	2	36	10	1	47	-	
	w	91	91	-	3	29	2	-	57	-	
	i	187	187	-	5	65	12	1	104	-	
Hochschulart insgesamt	m	2 004	1 989	1	418	1 153	342	6	69	15	
	w	1 461	1 454	4	371	868	146	3	62	7	
	i	3 465	3 443	5	789	2 021	488	9	131	22	
Verwaltungsfachhochschulen											
Fachhochschulabschluss											
Rechts-, Wirtschafts- und Sozialwissenschaften	m	397	384	-	-	49	212	123	-	13	
	w	272	267	-	-	55	163	49	-	5	
	i	669	651	-	-	104	375	172	-	18	
Insgesamt											
Insgesamt	m	7 645	7 538	199	2 510	2 906	1 371	320	232	107	
	w	6 404	6 342	154	2 063	2 498	1 134	260	233	62	
	i	14 049	13 880	353	4 573	5 404	2 505	580	465	169	

7.2 Abgelegte Lehramtsprüfungen nach Prüfungsgruppen, Fächergruppen, Prüfungserfolg, Note der Abschlussprüfung und Hochschulart

Prüfungsgruppe ----- Fächergruppe	Ge- schl.	Abgelegte Prüfungen insgesamt	Davon							end- gültig nicht be- standen
			bestanden							
			zu- sam- men	mit der Gesamtnote						
				mit Aus- zeich- nung	sehr gut	gut	befrie- digen	aus- reichend	Note nicht bekannt	
		1	2	3	4	5	6	7	8	9
Universitäten										
Lehramt an Grund- und Hauptschulen										
Sprach- und Kulturwissen- schaften	m	10	10	-	1	2	6	1	-	-
	w	82	82	-	6	47	28	1	-	-
	i	92	92	-	7	49	34	2	-	-
Sport	m	10	10	-	-	3	7	-	-	-
	w	17	17	-	-	8	8	1	-	-
	i	27	27	-	-	11	15	1	-	-
Rechts-, Wirtschafts- und Sozialwissenschaften	m	7	7	-	-	-	6	1	-	-
	w	8	8	-	1	1	5	1	-	-
	i	15	15	-	1	1	11	2	-	-
Mathematik, Naturwissen- schaften	m	4	4	-	-	1	3	-	-	-
	w	36	35	-	-	16	17	2	-	1
	i	40	39	-	-	17	20	2	-	1
Kunst, Kunstwissenschaft	m	1	1	-	-	-	1	-	-	-
	w	2	2	-	-	2	-	-	-	-
	i	3	3	-	-	2	1	-	-	-
Prüfungsgruppe zusammen	m	32	32	-	1	6	23	2	-	-
	w	145	144	-	7	74	58	5	-	1
	i	177	176	-	8	80	81	7	-	1
Lehramt an Realschulen										
Sprach- und Kulturwissen- schaften	m	11	10	-	1	3	6	-	-	1
	w	50	50	-	5	28	15	2	-	-
	i	61	60	-	6	31	21	2	-	1
Sport	m	1	1	-	-	-	1	-	-	-
	w	1	1	-	-	1	-	-	-	-
	i	2	2	-	-	1	1	-	-	-
Rechts-, Wirtschafts- und Sozialwissenschaften	m	1	1	-	-	-	1	-	-	-
	w	3	3	-	1	1	-	1	-	-
	i	4	4	-	1	1	1	1	-	-
Mathematik, Naturwissen- schaften	m	12	11	-	2	5	4	-	-	1
	w	4	4	-	-	1	3	-	-	-
	i	16	15	-	2	6	7	-	-	1
Ingenieurwissenschaften	m	-	-	-	-	-	-	-	-	-
	w	1	1	-	-	-	1	-	-	-
	i	1	1	-	-	-	1	-	-	-
Kunst, Kunstwissenschaft	m	-	-	-	-	-	-	-	-	-
	w	2	2	-	-	2	-	-	-	-
	i	2	2	-	-	2	-	-	-	-
Prüfungsgruppe zusammen	m	25	23	-	3	8	12	-	-	2
	w	61	61	-	6	33	19	3	-	-
	i	86	84	-	9	41	31	3	-	2
Lehramt an Gymnasien										
Sprach- und Kulturwissen- schaften	m	58	58	-	10	33	15	-	-	-
	w	125	123	-	11	80	31	1	-	2
	i	183	181	-	21	113	46	1	-	2
Sport	m	22	21	-	-	10	10	1	-	1
	w	11	11	-	-	4	7	-	-	-
	i	33	32	-	-	14	17	1	-	1
Rechts-, Wirtschafts- und Sozialwissenschaften	m	7	7	-	-	5	1	1	-	-
	w	5	5	-	1	3	1	-	-	-
	i	12	12	-	1	8	2	1	-	-
Mathematik, Naturwissen- schaften	m	41	40	-	2	24	13	1	-	1
	w	37	34	-	3	19	12	-	-	3
	i	78	74	-	5	43	25	1	-	4
Kunst, Kunstwissenschaft	m	-	-	-	-	-	-	-	-	-
	w	1	1	-	-	-	1	-	-	-
	i	1	1	-	-	-	1	-	-	-
Prüfungsgruppe zusammen	m	128	126	-	12	72	39	3	-	2
	w	179	174	-	15	106	52	1	-	5
	i	307	300	-	27	178	91	4	-	7
Lehramt an Sonderschulen										
Sprach- und Kulturwissen- schaften	m	15	15	-	3	9	3	-	-	-
	w	87	87	-	11	32	43	1	-	-
	i	102	102	-	14	41	46	1	-	-

Noch: 7.2 Abgelegte Lehramtsprüfungen nach Prüfungsgruppen, Fächergruppen, Prüfungserfolg, Note der Abschlussprüfung und Hochschulart

Abgabepflichtige Prüfungsfächer und Hochschulart			Davon							end- gültig nicht be- standen
Prüfungsgruppe ----- Fächergruppe	Ge- schl.	Abgelegte Prüfungen insgesamt	bestanden							
			zu- sammen	mit Aus- zeich- nung	sehr gut	mit der Gesamtnote				
						gut	befrie- digen	aus- reichend	Note nicht bekannt	
		1	2	3	4	5	6	7	8	9
noch: Universitäten										
Lehramt an beruflichen Schulen										
Rechts-, Wirtschafts- und Sozialwissenschaften	m	4	4	-	-	4	-	-	-	-
	w	14	13	-	1	5	7	-	-	1
	i	18	17	-	1	9	7	-	-	1
Agrar-, Forst- und Ernährungswissenschaften	m	4	4	-	-	-	4	-	-	-
	w	7	7	-	1	4	2	-	-	-
	i	11	11	-	1	4	6	-	-	-
Ingenieurwissenschaften	m	19	19	-	-	11	8	-	-	-
	w	1	1	-	-	1	-	-	-	-
	i	20	20	-	-	12	8	-	-	-
Prüfungsgruppe zusammen	m	27	27	-	-	15	12	-	-	-
	w	22	21	-	2	10	9	-	-	1
	i	49	48	-	2	25	21	-	-	1
Lehramt an Realschulen (nach abgelegten 2. Staatsexamen)										
Sprach- und Kulturwissen- schaften	m	1	1	-	-	-	1	-	-	-
	w	3	3	-	-	-	2	1	-	-
	i	4	4	-	-	-	3	1	-	-
Mathematik, Naturwissen- schaften	m	-	-	-	-	-	-	-	-	-
	w	1	1	-	-	-	1	-	-	-
	i	1	1	-	-	-	1	-	-	-
Prüfungsgruppe zusammen	m	1	1	-	-	-	1	-	-	-
	w	4	4	-	-	-	3	1	-	-
	i	5	5	-	-	-	4	1	-	-
Hochschulart insgesamt	m	228	224	-	19	110	90	5	-	4
	w	498	491	-	41	255	184	11	-	7
	i	726	715	-	60	365	274	16	-	11
Kunsthochschulen										
Lehramt an Grund- und Hauptschulen										
Kunst, Kunstwissenschaft Prüfungsgruppe zusammen	m	11	11	-	4	4	2	-	1	-
	w	46	46	1	7	25	5	-	8	-
	i	57	57	1	11	29	7	-	9	-
Lehramt an Realschulen										
Kunst, Kunstwissenschaft Prüfungsgruppe zusammen	m	4	4	-	3	-	-	-	1	-
	w	16	16	-	3	7	3	-	3	-
	i	20	20	-	6	7	3	-	4	-
Lehramt an Gymnasien										
Kunst, Kunstwissenschaft Prüfungsgruppe zusammen	m	12	12	-	3	7	-	-	2	-
	w	23	23	-	9	8	5	-	1	-
	i	35	35	-	12	15	5	-	3	-
Lehramt an Sonderschulen										
Kunst, Kunstwissenschaft Prüfungsgruppe zusammen	m	1	1	-	1	-	-	-	-	-
	w	1	1	-	-	1	-	-	-	-
	i	2	2	-	1	1	-	-	-	-
Lehramt an Realschulen (nach abgelegten 2. Staatsexamen)										
Kunst, Kunstwissenschaft Prüfungsgruppe zusammen	m	1	1	-	-	1	-	-	-	-
	w	1	1	-	1	-	-	-	-	-
	i	2	2	-	1	1	-	-	-	-
Hochschulart insgesamt	m	29	29	-	11	12	2	-	4	-
	w	87	87	1	20	41	13	-	12	-
	i	116	116	1	31	53	15	-	16	-
Insgesamt										
Insgesamt	m	257	253	-	30	122	92	5	4	4
	w	585	578	1	61	296	197	11	12	7
	i	842	831	1	91	418	289	16	16	11

8.1 Habilitationen nach Fächergruppen, Hochschulen und Durchschnittsalter der Habilitierten

Fächergruppe	Ge- schl.	Insgesamt	Freie Universität	Technische Universität	Humboldt- Universität	Durchschnitts- alter z.Z. der Habilitation
		1	2	3	4	5
Sprach- und Kulturwissenschaften	m	33	19	6	8	43,8
	w	19	7	9	3	42,0
	i	52	26	15	11	43,2
Sport	m	3	2	-	1	45,2
	w	-	-	-	-	-
	i	3	2	-	1	45,2
Rechts- Wirtschafts- und Sozialwissenschaften	m	19	11	1	7	41,2
	w	3	1	-	2	38,6
	i	22	12	1	9	40,9
Mathematik, Naturwissenschaften	m	43	18	19	6	39,2
	w	7	4	2	1	41,4
	i	50	22	21	7	39,5
Humanmedizin	m	30	14	-	16	39,6
	w	7	3	-	4	40,5
	i	37	17	-	20	39,8
Veterinärmedizin	m	3	3	-	-	41,2
	w	2	2	-	-	45,1
	i	5	5	-	-	42,7
Agrar-, Forst- und Ernährungswissenschaften	m	1	-	-	1	54,8
	w	2	-	1	1	37,7
	i	3	-	1	2	43,4
Ingenieurwissenschaften	m	2	-	2	-	41,5
	w	1	-	1	-	36,2
	i	3	-	3	-	39,7
Kunst, Kunstwissenschaft	m	5	4	-	1	39,8
	w	2	1	-	1	49,8
	i	7	5	-	2	42,6
Insgesamt	m	139	71	28	40	41,0
	w	43	18	13	12	41,6
	i	182	89	41	52	41,1
darunter Ausländer	m	9	4	4	1	41,5
	w	3	1	1	1	37,9
	i	12	5	5	2	40,6

8.2 Habilitationen nach Beschäftigungsverhältnis und Hochschulen

Beschäftigungsverhältnis an der Hochschule der Habilitation	Ge- schl.	Insgesamt	Freie Universität	Technische Universität	Humboldt- Universität
		1	2	3	4
Keine Beschäftigung	m	74	43	15	16
	w	24	11	9	4
	i	98	54	24	20
Beschäftigung auf Dauer	m	16	3	2	11
	w	3	2	1	-
	i	19	5	3	11
Beschäftigung auf Zeit	m	49	25	11	13
	w	16	5	3	8
	i	65	30	14	21
Insgesamt	m	139	71	28	40
	w	43	18	13	12
	i	182	89	41	52

Datenangebot aus dem Sachgebiet

Datenangebot

Die in diesem Bericht enthaltenen Tabellen geben die gängigsten Kombinationen der aufgelisteten Merkmale wieder. Für den Informationsbedarf, der damit nicht abgedeckt werden kann, werden **Sonderauswertungen** erstellt.

Die Merkmale und deren Gliederung sind auf Seite 5 dieses Berichtes dargestellt.

Zeitreihen sind ebenfalls verfügbar.

Lieferung

Bestellte Tabellen oder Daten werden kurzfristig entweder als Ausdruck oder als Excel-Datei (Version 4 bis 97) erstellt. Die Lieferung der Ergebnisse erfolgt dann entweder über **E-Mail** oder **Fax** (bis maximal 10 Seiten) bzw. als **Ausdruck**, **Diskette** oder **CD-ROM** durch die Post. Selbstabholer können die Ergebnisse direkt beim Statistischen Landesamt abholen.

Kosten

Die Leistungen sind nach den geltenden Kostenrichtlinien des Statistischen Landesamtes grundsätzlich kostenpflichtig. Ausgenommen davon sind unmittelbare Berliner Landesbehörden (z. B. Senatsverwaltungen und Bezirksämter), Mitglieder des Abgeordnetenhauses, Berliner Mitglieder des Bundestages und des Europäischen Parlaments, Journalisten sowie Dienststellen, Behörden und Ämter, mit denen ein Schriftenaustausch besteht. Die Kosten für Standardtabellen sind in dem entsprechenden Abschnitt angegeben. Kosten für andere Auswertungen werden nach Aufwand berechnet. Die Zahlung erfolgt auf Rechnung, die Zahlungsfrist beträgt vier Wochen.

Information und Beratung

Nähere Auskünfte zu Information und Beratung finden Sie auf Seite 2:

Weitere Veröffentlichungen zum Thema

Statistische Berichte

Hochschulen

- Studenten an Hochschulen in Berlin Wintersemester Teil I und II jährlich, 53 bzw. 50 Seiten je 6,00 EUR Bestell-Nr.: 160.1 bzw. 1a
- Studienanfänger an Hochschulen in Berlin Sommersemester jährlich, 27 Seiten 4,00 EUR Bestell-Nr.: 160.1b
- Studenten an Hochschulen (Vorläufige Ergebnisse) halbjährlich, 10 Seiten 4,00 EUR Bestell-Nr.: 160.2
- Personal an Hochschulen in Berlin jährlich, 68 Seiten 12,00 EUR Bestell-Nr.: 160.4

* Preisänderungen sind vorbehalten

Allgemeines Informationsangebot

Datenmaterial auf Papier, Diskette oder im Internet zu folgenden Themen:

- Gebiet (regionales Bezugssystem)
- Bevölkerung und Bevölkerungsbewegung (Geburten, Sterbefälle, Zu- und Fortzüge)
- Mikrozensus (Haushalte, Familien, Sozialstruktur)
- Gesundheitswesen
- Wahlen (Ergebnisse)
- Allgemeinbildendes und berufliches Schulwesen (Einrichtungen, Schüler)
- Kultur, Freizeit, Sport
- Hochschulen (Fach- und Hochschulen, Universitäten, Studenten)
- Rechtspflege
- Öffentliche Sozialleistungen (Jugendhilfe, Sozialhilfe, Wohngeld)
- Polizeiliche Kriminalitätsstatistik, Verkehr
- Verarbeitendes Gewerbe
- Bautätigkeit und Wohnungen
- Handel, Gastgewerbe
- Verdienste, Handwerk
- Landwirtschaft, Umwelt, Energie- und Wasserversorgung
- Volkswirtschaftliche Gesamtrechnungen
- Öffentliche Finanzen, Personal im Öffentlichen Dienst
- Preise, laufende Wirtschaftsrechnungen
- Steuern
- Unternehmen und Arbeitsstätten, Unternehmensregister

Veröffentlichungen

Statistisches Jahrbuch

Kompendium zu Berlin in Jahresdaten aus allen Bereichen der amtlichen Statistik

Monatschrift

Beiträge zu Methodik und Ergebnissen statistischer Erhebungen

Statistische Berichte

Tabellen und Kurzerläuterungen zu Ergebnissen der verschiedenen Sachgebiete der amtlichen Statistik

Faltblätter

Informationen kurz und knapp zum Tourismus, zur Umwelt, zu Bildung und Kultur, zum Mikrozensus

Verzeichnis

der Veröffentlichungen

Überblick über alle vom Statistischen Landesamt Berlin herausgegebenen Veröffentlichungen auf Papier, Diskette und CD.

Statistisches Landesamt Berlin
- Vertrieb -

10306 Berlin

Firma bzw. Name, Vorname

Ansprechpartner/in

Straße, Hausnummer

Postleitzahl, Ort

Telefon einschl. Vorwahl

Telefax einschl. Vorwahl

E-Mail

Anzahl	Bestell-Nr.	Bezeichnung	Zeitraum	Einzelpreis

Bestellmöglichkeiten:

An obenstehende Adresse
 Telefon: 030 - 9021 3434
 Fax: 030 - 9021 3655
 E-Mail: info@statistik-berlin.de

Liefermöglichkeiten:

Abgabe gegen Barzahlung
 Postversand und Rechnung (zzgl. Versandkostenpauschale)
 Fax (max. 10 Seiten)
 E-Mail (max. 2 MB)

Datum

Unterschrift

**Liefer- und Zahlungsbedingungen
 für Produkte und Leistungen
 des Statistischen Landesamtes Berlin**
 Stand: 1. Januar 2002

Allgemeines

Allgemeine Geschäftsbedingungen des Bestellers sind ausgeschlossen. Die Lieferungen des Statistischen Landesamtes Berlin unterliegen nicht der Umsatz-(Mehrwert-)steuerpflicht.

Aufträge für Sonderauswertungen werden nur angenommen, wenn sie ohne Zurückstellen gesetzlicher Aufgaben zu erledigen sind. Sonderauswertungen und Aufträge mit einem Wert von mehr als 25 EUR werden erst bearbeitet, wenn der Besteller den Auftrag schriftlich erteilt.

Das Statistische Landesamt Berlin haftet nicht für Schäden, die aus der Verwendung der Produkte entstehen, außer für solche Schäden, die auf eine grob fahrlässige Vertragsverletzung beruhen. Erfüllungsort ist Berlin. Gerichtsstand ist – je nach Zuständigkeit – das Amtsgericht Lichtenberg bzw. das Landgericht Berlin.

Abonnements

Regelmäßig erscheinende Veröffentlichungen können im Abonnement bezogen werden. Die Kündigung von Abonnements ist zum 30.6. oder 31.12. eines jeden Jahres mit einer Frist von sechs Wochen möglich und bedarf der Schriftform.

Es gelten die jeweils aktuellen Preise, auch wenn sie während der Vertragslaufzeit geändert werden.

Lieferung / Versandkosten

Die Lieferung erfolgt auf Rechnung und Gefahr des Bestellers. Richtig erfolgte Lieferungen werden nicht umgetauscht oder zurückgenommen. Beanstandungen wegen unrichtiger oder unvollständiger Sendung müssen innerhalb von 14 Tagen nach Empfang der Lieferung geltend gemacht werden.

Bei entgeltpflichtigen Produkten trägt der Besteller auch die Versandkosten (mindestens 1,50 EUR)

Rechnungen / Mahnungen

Der Rechnungsbetrag ist innerhalb von vier Wochen ohne jeglichen Abzug auf eines der in der Rechnung angegebenen Konten – unter Angabe des **Buchungs- und Kassenzzeichens** – zu überweisen. Rechnungen für Abonnements werden jeweils zum Quartalsende ausgestellt. Die Lieferung bleibt bis zur vollständigen Bezahlung Eigentum des Landes Berlin.

Für den Fall des Verzugs entsteht dem Statistischen Landesamt Berlin ein Anspruch auf Zahlung von Verzugszinsen von 5 v.H. über dem jeweils geltenden Basiszinssatz der Deutschen Bundesbank sowie Ersatz des sonst nachweisbaren Verzugschadens. Für jede Mahnung, die nach Eintritt des Verzugs ergeht, sind dem Statistischen Landesamt Berlin Bearbeitungs-, Porto- und Vordruckkosten pauschal in Höhe von 7,50 EUR zu ersetzen.

Weitergabe der Daten

Die Urheberrechte an den Produkten und Leistungen liegen beim Land Berlin, vertreten durch den Direktor des Statistischen Landesamtes Berlin. Eine Vervielfältigung und Veröffentlichung, auch auszugsweise, ist nur mit der Quellenangabe "Statistisches Landesamt Berlin" gestattet. Eine Weitergabe der übermittelten Daten auf maschinenlesbaren Datenträgern oder in elektronischen Netzen bedarf der vorherigen schriftlichen Genehmigung durch das Statistische Landesamt Berlin; die elektronische Form genügt nicht.

