

Statistischer Bericht

B VII 2-1 – 5j / 16

Wahlen zum Abgeordnetenhaus von Berlin und zu den Bezirksverordnetenversammlungen 2016

Vorwahldaten, Strukturdaten

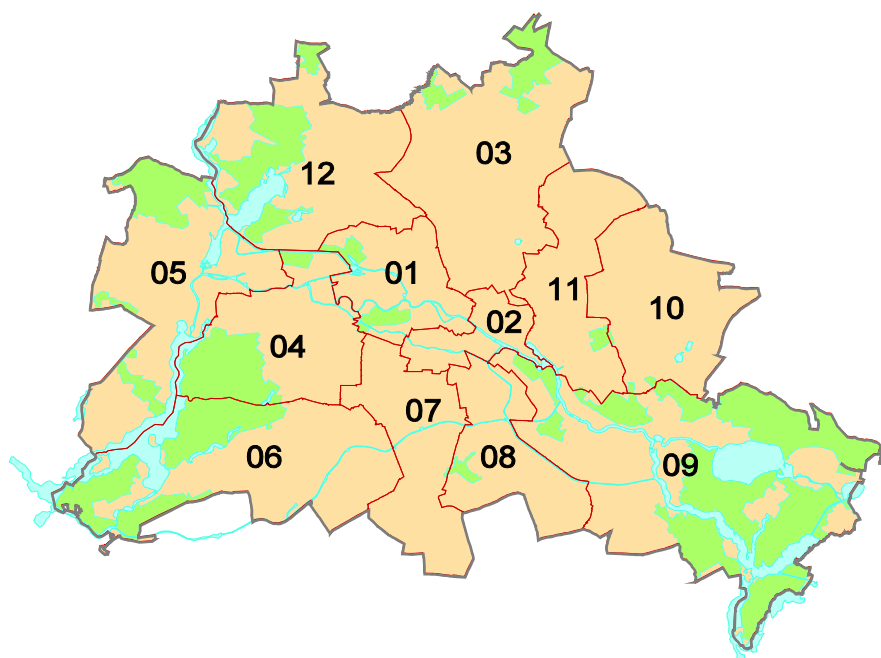

01 - Mitte
02 - Friedrichshain-Kreuzberg
03 - Pankow
04 - Charlottenburg-Wilmersdorf
05 - Spandau
06 - Steglitz-Zehlendorf

07 - Tempelhof-Schöneberg
08 - Neukölln
09 - Treptow-Köpenick
10 - Marzahn-Hellersdorf
11 - Lichtenberg
12 - Reinickendorf

Impressum

Statistischer Bericht
B VII 2-1 – 5j / 16

Erscheinungsfolge: 5-jährlich
Erschienen im **April 2016**

Herausgeber

Amt für Statistik Berlin-Brandenburg
Behlertstraße 3a
14467 Potsdam
info@statistik-bbb.de
www.statistik-berlin-brandenburg.de

Tel. 0331 8173 - 1777
Fax 030 9028 - 4091

Zeichenerklärung

- 0 weniger als die Hälfte von 1
in der letzten besetzten Stelle,
jedoch mehr als nichts
- nichts vorhanden
- ... Angabe fällt später an
- () Aussagewert ist eingeschränkt
- / Zahlenwert nicht sicher genug
- Zahlenwert unbekannt oder
geheim zu halten
- x Tabellenfach gesperrt
- p vorläufige Zahl
- r berichtigte Zahl
- s geschätzte Zahl

Amt für Statistik Berlin-Brandenburg,
Potsdam, 2016



*Dieses Werk ist unter einer Creative Commons Lizenz
vom Typ Namensnennung 3.0 Deutschland zugänglich.
Um eine Kopie dieser Lizenz einzusehen, konsultieren Sie
<http://creativecommons.org/licenses/by/3.0/de/>*

Inhaltsverzeichnis

Seite

Metadaten zu dieser Statistik
(externer Link)

| | |
|---------------------|---|
| Vorbemerkungen..... | 4 |
| Erläuterungen..... | 5 |

Tabellen

| | | |
|------|---|----|
| 1 | Wahlergebnisse | |
| 1.1 | Ergebnisse der Wahl zum Abgeordnetenhaus 2011, der Bundestagswahl 2013 sowie der Europawahl 2014 im Land Berlin | 6 |
| 1.2 | Ergebnis der Wahl zum Abgeordnetenhaus von Berlin am 18. September 2011 nach Wahlkreisverbänden – Erststimmen – | 7 |
| 1.3 | Ergebnis der Wahl zum Abgeordnetenhaus von Berlin am 18. September 2011 nach Wahlkreisverbänden – Zweitstimmen – | 7 |
| 1.4 | Mandate für das Abgeordnetenhaus von Berlin nach der Wahl am 18. September 2011 nach Wahlkreisverbänden und Parteien..... | 8 |
| 1.5 | Zweitstimmenanteile ausgewählter Parteien bei den Wahlen zum Abgeordnetenhaus von Berlin 1990 bis 2011..... | 8 |
| 1.6 | Ergebnis der Wahl zum Abgeordnetenhaus von Berlin am 18. September 2011 in der Wahlgebietseinteilung 2016 nach Wahlkreisen und Parteien – Zweitstimmen –..... | 9 |
| 1.7 | Ergebnis der Bundestagswahl am 22. September 2013 nach Wahlkreisverbänden – Zweitstimmen –..... | 12 |
| 1.8 | Ergebnis der Bundestagswahl am 22. September 2013 in der Wahlgebietseinteilung 2016 nach Wahlkreisen – Zweitstimmen –..... | 13 |
| 2 | Strukturdaten des Landes Berlin | |
| 2.1 | Melderechtlich registrierte Einwohner am Ort der Hauptwohnung in Berlin am 31. Dezember 2015 nach Wahlkreisverbänden, Staatsangehörigkeit und Alter..... | 16 |
| 2.2 | Melderechtlich registrierte Einwohner am Ort der Hauptwohnung in Berlin am 31. Dezember 2015 nach Wahlkreisen, Staatsangehörigkeit und Alter..... | 17 |
| 2.3 | Melderechtlich registrierte deutsche und ausländische Unionsbürger im Alter von 16 und mehr Jahren am Ort der Hauptwohnung in Berlin am 31. Dezember 2015 (BVV-Wahlberechtigte) nach Wahlkreisverbänden..... | 20 |
| 2.4 | Melderechtlich registrierte deutsche und ausländische Unionsbürger im Alter von 16 und mehr Jahren am Ort der Hauptwohnung in Berlin am 31. Dezember 2015 (BVV-Wahlberechtigte) nach Wahlkreisen | 21 |
| 2.5 | Melderechtlich registrierte Deutsche im Alter von 18 und mehr Jahren am Ort der Hauptwohnung in Berlin am 31. Dezember 2015 (Wahlberechtigte zum Abgeordnetenhaus) nach Wahlkreisverbänden und Altersgruppen..... | 24 |
| 2.6 | Melderechtlich registrierte Deutsche im Alter von 18 und mehr Jahren am Ort der Hauptwohnung in Berlin am 31. Dezember 2015 (Wahlberechtigte zum Abgeordnetenhaus) nach Wahlkreisen und Altersgruppen..... | 25 |
| 2.7 | Melderechtlich registrierte deutsche Einwohner im Alter von 18 und mehr Jahren am Ort der Hauptwohnung in Berlin am 31. Dezember 2015 nach Wahlkreisverbänden und ausgewählten Merkmalen | 28 |
| 2.8 | Melderechtlich registrierte deutsche Einwohner im Alter von 18 und mehr Jahren am Ort der Hauptwohnung in Berlin am 31. Dezember 2015 nach Wahlkreisen und ausgewählten Merkmalen..... | 29 |
| 2.9 | Melderechtlich registrierte Einwohner unter 65 Jahren in SGB II - Bedarfsgemeinschaften ("Hartz IV") am Ort der Hauptwohnung in Berlin am 31. Dezember 2014 nach Wahlkreisverbänden..... | 32 |
| 2.10 | Melderechtlich registrierte Einwohner unter 65 Jahren in SGB II - Bedarfsgemeinschaften ("Hartz IV") am Ort der Hauptwohnung in Berlin am 31. Dezember 2014 nach Wahlkreisen..... | 33 |
| 2.11 | Melderechtlich registrierte ausländische Unionsbürger im Alter von 16 und mehr Jahren am Ort der Hauptwohnung in Berlin am 31. Dezember 2015 nach Wahlkreisverbänden und Staatsangehörigkeit... | 36 |

Vorbemerkungen

Zur Beschreibung des Wahlgebietes für die Wahlen zum Abgeordnetenhaus von Berlin und zu den Bezirksverordnetenversammlungen (BVV) am 18. September 2016 werden die Ergebnisse vorausgegangener Wahlen sowie ausgewählte Strukturdaten in Form eines Berichtes und mehrerer Download-Tabellen veröffentlicht. Der Bericht enthält Übersichten über alle Bezirke und die aktuellen Wahlkreise, in drei Download-Tabellen werden umgerechnete Wahlergebnisse und demographische Daten für die aktuellen Wahlbezirke veröffentlicht. Die Reihenfolge der Parteien richtet sich nach der im Land Berlin insgesamt erzielten Zweitstimmenzahl bei der letzten Wahl zum Abgeordnetenhaus 2011. Ausgewählt wurden die Parteien, die im Abgeordnetenhaus von Berlin (SPD, CDU, GRÜNE, LINKE, PIRATEN), in mindestens einer BVV (zusätzlich NPD) oder in mehreren Landtagen vertreten sind (zusätzlich FDP und AfD).

Die **Tabellen des ersten Teils** beinhalten detaillierte **Ergebnisse der Abgeordnetenhauswahl** vom 18. September 2011 sowie der **Bundestagswahl** vom 22. September 2013, für die 12 Berliner Bezirke sowie umgerechnet für die aktuellen 78 Berliner Wahlkreise.

Wahlergebnisse sind abhängig von den zur Wahl stehenden Parteien und Kandidaten, aber auch von dem **sozialen Umfeld** sowie von der Altersstruktur und dem Geschlecht der Wahlberechtigten. **In den Tabellen des zweiten Teils** sind deshalb zur Beschreibung des sozialen Umfeldes unter anderem der Ausländeranteil und der Anteil der deutschen Kinder unter 6 Jahren abgebildet.

Um Hinweise auf die Zusammensetzung der **Wahlberechtigten** am 18. September 2016 zu geben, werden die Deutschen im Alter von 18 und mehr Jahren nach Geschlecht und Alter aufgeschlüsselt. Bei den Wahlen zu den Bezirksverordnetenversammlungen sind zusätzlich 16 und 17 Jahre alte Deutsche und in Berlin lebende ausländische Unionsbürger im Alter von 16 und mehr Jahren wahlberechtigt. Daten zu diesen Gruppen finden sich ebenfalls in dieser Veröffentlichung.

In der **Tabelle 2.11** sind in Berlin gemeldete ausländische Unionsbürger nach ihrem Herkunftsland aufgeschlüsselt. Mitgliedsländer der EU sind neben Deutschland: Belgien, Bulgarien, Dänemark, Estland, Finnland, Frankreich, Griechenland, Irland, Italien, Kroatien, Lettland, Litauen, Luxemburg, Malta, Niederlande, Österreich, Polen, Portugal, Rumänien, Schweden, Slowakei, Slowenien, Spanien, Tschechische Republik, Ungarn, Vereinigtes Königreich und Zypern.

Die **Wahlberechtigten zum Abgeordnetenhaus** werden in den Tabellen 2.7 und 2.8 nach weiteren Merkmalen aus dem Einwohnerregister aufgeschlüsselt und zwar nach Migrationshintergrund, Familienstand und Wohnlage. Außerdem enthalten die Tabellen 2.9 und 2.10 aufbereitete Daten der Bundesagentur für Arbeit zum Anteil der Personen in SGB II - Bedarfsgemeinschaften ("Hartz IV").

Erläuterungen

Die **Bevölkerungsdaten** dieser Veröffentlichung entstammen einem anonymisierten Statistikabzug aus dem Einwohnerregister (hier Stand vom 31. Dezember 2015), der dem Amt für Statistik Berlin-Brandenburg regelmäßig vom Landesamt für Bürger- und Ordnungsangelegenheiten zur Verfügung gestellt wird.

Die **Geheimhaltung** erfolgte durch das maschinelle, datenverändernde Verfahren SAFE (Verfahren zur Sicherem Anonymisierung Für Einzeldaten). Dieses Verfahren stellt sicher, dass bereits vor Erstellung einer Ergebnistabelle kein Datensatz vorhanden ist, welcher Rückschlüsse auf Einzelfälle zulässt.

SAFE ändert die Daten so, dass jede in den Originaldaten existierende Merkmalskombination (z.B. aus Alter, Geschlecht, Familienstand, Religion, usw.) in den geschützten Daten mindestens dreimal oder gar nicht mehr auftritt. Rückschlüsse auf Einzelpersonen bzw. deren Angaben sind dann nicht mehr möglich. Die Änderungen werden kontrolliert so vorgenommen, dass sie sich weitgehend untereinander ausgleichen. Dadurch wird erreicht, dass Abweichungen in Auswertungstabellen minimiert werden und alle wichtigen statistischen Ergebnisse verlässlich abgebildet werden. Der überwiegende Teil der Originalhäufigkeiten wird verändert. Diese Veränderung bewegt sich überwiegend im Bereich von bis zu ± 2 . Insofern verstehen sich die geschützten Angaben als Näherungsangaben mit Abweichungen um ± 2 . Gerade bei geringeren Häufigkeiten von unter 10 ergibt sich ein deutlich vergrößernder Effekt.

Bevölkerung am Ort der Hauptwohnung

Hierzu gehören Personen, die in Berlin ihre alleinige Wohnung bzw. ihre Hauptwohnung im Sinne des § 12 des Melderechtsrahmengesetzes vom 16. August 1980 (GVBl. S. 470) haben. Nach § 12 des Melderechtsrahmengesetzes ist die Hauptwohnung die vorwiegend benutzte Wohnung. Hauptwohnung einer verheirateten Person, die nicht dauernd getrennt von ihrer Familie lebt, ist die vorwiegend benutzte Wohnung der Familie. Im Zweifel ist die vorwiegend benutzte Wohnung dort, wo der Schwerpunkt der Lebensbeziehung liegt.

Staatsangehörigkeit

Deutsche: Deutsche Staatsangehörige sowie Personen, die gemäß Artikel 116 Abs. 1 Grundgesetz den Personen mit deutscher Staatsangehörigkeit gleichgestellt sind, z. B. Vertriebene und Flüchtlinge deutscher Volkszugehörigkeit. Personen, die neben der deutschen noch eine weitere Staatsangehörigkeit haben, gelten ebenfalls als Deutsche. Im Inland geborene Kinder ausländischer Eltern erhalten seit 1.1.2000 unter den in § 4 Abs. 3 Staatsangehörigkeitsgesetz (StAG) genannten Voraussetzungen zunächst die deutsche Staatsangehörigkeit.

Ausländer: Personen mit ausschließlich ausländischer oder ungeklärter Staatsangehörigkeit und Staatenlose. Mitglieder von diplomatischen Missionen und konsularischen Vertretungen sowie deren Familienangehörige sind nur dann ausgewiesen, wenn sie sich angemeldet haben, obwohl keine Meldepflicht besteht.

Migrationshintergrund

In der Einwohnerregisterstatistik werden als Personen mit **Migrationshintergrund** ausgewiesen:

Ausländer, wie auch Deutsche

- mit Geburtsland außerhalb Deutschlands oder
- mit zweiter Staatsangehörigkeit oder
- mit Einbürgerungskennzeichen oder
- mit Optionskennzeichen, d. h. im Inland geborene Kinder ausländischer Eltern erhalten seit dem 1. Januar 2000 unter den in § 4 Absatz 3 des Staatsangehörigkeitsgesetzes (StAG) genannten Voraussetzungen zunächst die deutsche Staatsangehörigkeit (Optionsregelung) sowie
- Personen im Alter unter 18 Jahren ohne eigene Migrationsmerkmale aber mit Geburtsland außerhalb Deutschlands oder mit Einbürgerungskennzeichen zumindest eines Elternteils, wenn die Person an der Adresse der Eltern/des Elternteils gemeldet ist.

Wohnlage

In die Qualifizierung einfache, mittlere und gute Wohnlage fließen die folgenden Kriterien ein: Bebauungsdichte, Grün- und Freiflächen, Gebäudezustand, Straßenbild (gepflegt, ungepflegt), Beeinträchtigung durch Industrie und Gewerbe, Verkehrsanbindung, Einkaufsmöglichkeiten. Die Lage im Stadtgebiet (innen/außen) ist ein weiteres Kriterium. Die Qualifizierung der Adressen beruht auf Angaben des Berliner Mietspiegels.

Personen in SGB II - Bedarfsgemeinschaften

(„Hartz IV“)

Die Daten stammen aus der Statistik des Fachverfahrens der Bundesagentur für Arbeit und beinhalten die Grundversicherung für Arbeitssuchende zum **Stand vom 31.12.2014**. Personen, die sich keinem Wahlbezirk zuordnen ließen (1.074 Personen) konnten bei der hier ausgewiesenen Berechnung nicht berücksichtigt werden. Ausgeschlossen wurden auch 951 Personen, die das 65. Lebensjahr überschritten hatten und aufgrund der schrittweisen Anhebung des Renteneintrittsalters seit 2012 entsprechende Leistungen beziehen können.

Bezogen wurden die Zahlen auf die deutsche und ausländische Bevölkerung im Alter von unter 65 Jahren.

1 Wahlergebnisse

1.1 Ergebnisse der Wahl zum Abgeordnetenhaus 2011, der Europawahl 2014 sowie der Bundestagswahl 2013 im Land Berlin

| Merkmal | Wahl zum Abgeordnetenhaus ¹ 2011 | | Europawahl 2014 | | Bundestagswahl ¹ 2013 | |
|-------------------|---|------|-----------------|------|----------------------------------|------|
| | Anzahl | % | Anzahl | % | Anzahl | % |
| Wahlberechtigte | 2 469 716 | x | 2 519 758 | x | 2 505 718 | x |
| Wähler | 1 487 487 | 60,2 | 1 177 832 | 46,7 | 1 815 415 | 72,5 |
| Briefwähler | 411 209 | 27,6 | 335 916 | 28,5 | 509 121 | 28,0 |
| Ungültige Stimmen | 23 992 | 1,6 | 18 166 | 1,5 | 27 694 | 1,5 |
| Gültige Stimmen | 1 461 185 | 98,4 | 1 159 666 | 98,5 | 1 787 721 | 98,5 |
| davon | | | | | | |
| SPD | 413 332 | 28,3 | 278 694 | 24,0 | 439 387 | 24,6 |
| CDU | 341 158 | 23,3 | 232 274 | 20,0 | 508 643 | 28,5 |
| GRÜNE | 257 063 | 17,6 | 220 998 | 19,1 | 220 737 | 12,3 |
| DIE LINKE | 171 050 | 11,7 | 188 344 | 16,2 | 330 507 | 18,5 |
| PIRATEN | 130 105 | 8,9 | 37 442 | 3,2 | 64 018 | 3,6 |
| FDP | 26 943 | 1,8 | 31 953 | 2,8 | 63 616 | 3,6 |
| NPD | 31 241 | 2,1 | 11 842 | 1,0 | 27 014 | 1,5 |
| AfD | x | x | 91 759 | 7,9 | 88 060 | 4,9 |
| Sonstige | 90 293 | 6,2 | 66 360 | 5,7 | 45 739 | 2,9 |

¹ Zweitstimmen

1 Wahlergebnisse

1.2 Ergebnis der Wahl zum Abgeordnetenhaus von Berlin am 18. September 2011 nach Wahlkreisverbänden

– Erststimmen –

| Wahlkreis- verband (Bezirk) | Wahlbe- rechtigte | Wähler | Wahl- beteili- gung | Gültige Erst- stimmen | SPD | CDU | GRÜNE | DIE LINKE | PIRA- TEN |
|-----------------------------------|----------------------|------------------|---------------------------|-----------------------------|-------------|-------------|-------------|--------------|--------------|
| | Anzahl | | % | Anzahl | % | | | | |
| Mitte | 197 148 | 110 275 | 55,9 | 107 923 | 30,6 | 18,9 | 24,3 | 11,6 | 8,8 |
| Friedrichshain-Kreuzberg | 171 249 | 106 518 | 62,2 | 104 325 | 22,9 | 8,4 | 34,7 | 13,2 | 13,9 |
| Pankow | 283 368 | 172 207 | 60,8 | 169 091 | 31,4 | 15,3 | 19,8 | 18,9 | 9,4 |
| Charlottenburg-Wilmersdorf | 216 762 | 141 120 | 65,1 | 137 835 | 33,8 | 31,7 | 23,9 | 4,0 | – |
| Spandau | 162 922 | 94 533 | 58,0 | 91 752 | 37,7 | 37,7 | 11,7 | 4,2 | – |
| Steglitz-Zehlendorf | 217 191 | 152 018 | 70,0 | 148 922 | 28,8 | 39,5 | 20,7 | 2,8 | 2,7 |
| Tempelhof-Schöneberg | 232 529 | 149 143 | 64,1 | 145 206 | 32,1 | 31,5 | 23,3 | 4,2 | 3,1 |
| Neukölln | 200 578 | 114 662 | 57,2 | 111 326 | 32,4 | 27,6 | 17,7 | 5,7 | 5,9 |
| Treptow-Köpenick | 199 830 | 121 747 | 60,9 | 118 411 | 32,7 | 17,9 | 11,5 | 25,1 | 3,5 |
| Marzahn-Hellersdorf | 202 868 | 103 502 | 51,0 | 101 287 | 28,4 | 21,0 | 5,9 | 30,1 | 4,5 |
| Lichtenberg | 203 709 | 108 948 | 53,5 | 106 352 | 32,7 | 13,8 | 8,1 | 33,4 | 5,1 |
| Reinickendorf | 181 562 | 112 814 | 62,1 | 110 000 | 31,5 | 41,2 | 12,9 | 3,2 | 4,0 |
| Berlin | 2 469 716 | 1 487 487 | 60,2 | 1 452 430 | 31,2 | 25,6 | 18,3 | 12,6 | 5,0 |

1.3 Ergebnis der Wahl zum Abgeordnetenhaus von Berlin am 18. September 2011 nach Wahlkreisverbänden

– Zweitstimmen –

| Wahlkreis- verband (Bezirk) | Wahlbe- rechtigte | Wähler | Wahl- beteili- gung | Gültige Zweit- stimmen | SPD | CDU | GRÜNE | DIE LINKE | PIRA- TEN | NPD | FDP | Sons- tige |
|-----------------------------------|----------------------|------------------|---------------------------|------------------------------|-------------|-------------|-------------|--------------|--------------|------------|------------|---------------|
| | Anzahl | | % | Anzahl | % | | | | | | | |
| Mitte | 197 148 | 110 275 | 55,9 | 108 367 | 28,7 | 17,9 | 22,5 | 11,0 | 10,5 | 1,4 | 1,7 | 6,5 |
| Friedrichshain-Kreuzberg | 171 249 | 106 518 | 62,2 | 104 921 | 23,9 | 8,4 | 30,3 | 13,0 | 14,7 | 1,0 | 1,0 | 7,9 |
| Pankow | 283 368 | 172 207 | 60,8 | 169 595 | 29,1 | 13,8 | 19,1 | 17,9 | 10,5 | 2,0 | 1,3 | 6,3 |
| Charlottenburg-Wilmersdorf | 216 762 | 141 120 | 65,1 | 138 849 | 31,2 | 28,2 | 21,7 | 3,6 | 7,0 | 0,8 | 3,0 | 4,4 |
| Spandau | 162 922 | 94 533 | 58,0 | 92 543 | 31,7 | 34,2 | 12,5 | 3,7 | 7,3 | 2,2 | 2,1 | 6,4 |
| Steglitz-Zehlendorf | 217 191 | 152 018 | 70,0 | 149 686 | 25,1 | 36,2 | 21,1 | 3,0 | 6,4 | 1,0 | 3,0 | 4,2 |
| Tempelhof-Schöneberg | 232 529 | 149 143 | 64,1 | 146 379 | 27,1 | 28,9 | 23,0 | 4,0 | 7,8 | 1,5 | 2,0 | 5,7 |
| Neukölln | 200 578 | 114 662 | 57,2 | 112 084 | 27,4 | 26,7 | 17,9 | 5,6 | 9,6 | 3,1 | 1,8 | 7,9 |
| Treptow-Köpenick | 199 830 | 121 747 | 60,9 | 119 336 | 28,9 | 15,9 | 10,7 | 23,0 | 9,3 | 4,1 | 1,2 | 6,9 |
| Marzahn-Hellersdorf | 202 868 | 103 502 | 51,0 | 101 723 | 28,2 | 17,5 | 5,6 | 27,4 | 8,8 | 4,0 | 1,3 | 7,3 |
| Lichtenberg | 203 709 | 108 948 | 53,5 | 107 094 | 30,9 | 12,3 | 7,6 | 29,0 | 9,3 | 3,5 | 0,9 | 6,5 |
| Reinickendorf | 181 562 | 112 814 | 62,1 | 110 608 | 28,1 | 38,4 | 13,6 | 3,3 | 6,7 | 1,9 | 2,3 | 5,6 |
| Berlin | 2 469 716 | 1 487 487 | 60,2 | 1 461 185 | 28,3 | 23,3 | 17,6 | 11,7 | 8,9 | 2,1 | 1,8 | 6,2 |

1 Wahlergebnisse

1.4 Mandate für das Abgeordnetenhaus von Berlin nach der Wahl am 18. September 2011 nach Wahlkreisverbänden und Parteien

| Wahlkreisverband (Bezirk) | Mandate | | | | | | Darunter | | | | | |
|------------------------------|----------------|-----------|-----------|-----------|--------------|--------------|----------------------|----------|-------------------|----------|--------------|--------------|
| | ins- gesamt | SPD | CDU | GRÜNE | DIE LINKE | PIRA- TEN | Überhang- mandate | | Ausgleichsmandate | | | |
| | | | | | | | SPD | CDU | CDU | GRÜNE | DIE LINKE | PIRA- TEN |
| Mitte | 8 | 4 | 2 | 1 | 1 | – | 1 | – | – | – | – | – |
| Friedrichshain-Kreuzberg | 9 | 3 | 1 | 5 | – | – | – | – | – | – | – | – |
| Pankow | 12 | 7 | 3 | 2 | – | – | 2 | – | 1 | – | – | – |
| Charlottenburg-Wilmersdorf | 8 | 4 | 4 | – | – | – | – | – | – | – | – | – |
| Spandau | 6 | 3 | 3 | – | – | – | – | – | – | – | – | – |
| Steglitz-Zehlendorf | 11 | 4 | 7 | – | – | – | – | 1 | – | – | – | – |
| Tempelhof-Schöneberg | 10 | 4 | 5 | 1 | – | – | – | – | 1 | – | – | – |
| Neukölln | 8 | 3 | 3 | 2 | – | – | – | – | – | – | – | – |
| Treptow-Köpenick | 8 | 6 | 2 | – | – | – | 3 | – | – | – | – | – |
| Marzahn-Hellersdorf | 9 | 3 | 2 | – | 4 | – | – | – | – | – | – | – |
| Lichtenberg | 8 | 3 | 1 | – | 4 | – | – | – | – | – | – | – |
| Reinickendorf | 9 | 3 | 6 | – | – | – | – | 2 | – | – | – | – |
| Landesliste ¹ | 43 | – | – | 18 | 10 | 15 | – | – | – | 4 | 2 | 2 |
| Berlin | 149 | 47 | 39 | 29 | 19 | 15 | 6 | 3 | 2 | 4 | 2 | 2 |

¹ Bei Landeslisten ist keine bezirkliche Zuordnung möglich

1.5 Zweitstimmenanteile ausgewählter Parteien bei den Wahlen zum Abgeordnetenhaus von Berlin 1990 bis 2011

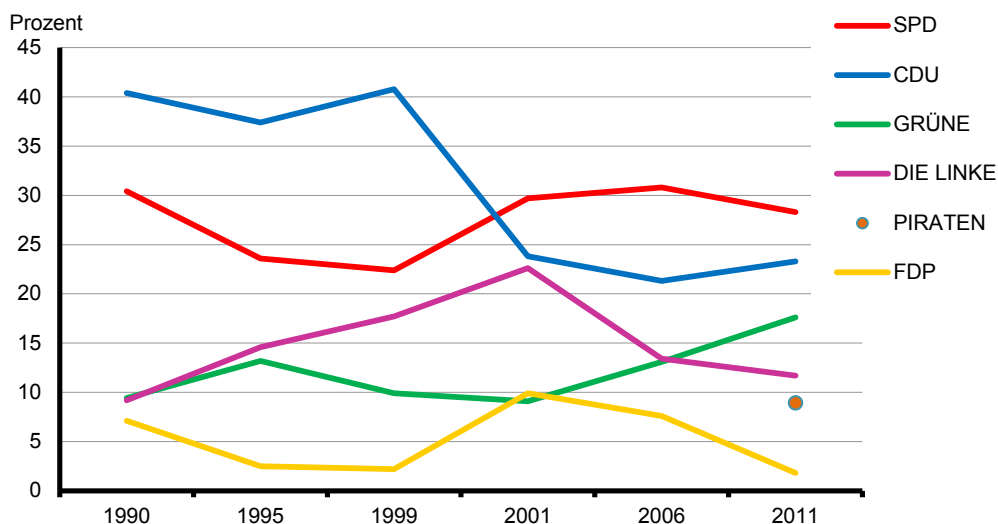

1 Wahlergebnisse

1.6 Ergebnis der Wahl zum Abgeordnetenhaus von Berlin am 18. September 2011 in der Wahlgebietseinteilung 2016 nach Wahlkreisen und Parteien – Zweitstimmen –

| Wahlkreis- verband (Bezirk) Wahlkreis | Wahlbe- rechtigte | Wähler | Wahl- beteili- gung | Gültige Zweit- stimmen | SPD | CDU | GRÜNE | DIE LINKE | PIRA- TEN | NPD | FDP | Sons- tige |
|--|----------------------|---------|---------------------------|------------------------------|------|------|-------|--------------|--------------|-----|-----|---------------|
| | Anzahl | | % | Anzahl | % | | | | | | | |
| Mitte | | | | | | | | | | | | |
| 1 | 27 345 | 17 485 | 63,9 | 17 311 | 25,7 | 16,8 | 30,4 | 9,8 | 9,4 | 0,9 | 2,8 | 4,3 |
| 2 | 31 290 | 19 559 | 62,5 | 19 300 | 28,3 | 14,0 | 14,6 | 27,4 | 7,7 | 1,4 | 1,7 | 5,0 |
| 3 | 29 452 | 18 091 | 61,4 | 17 813 | 28,2 | 21,5 | 27,7 | 5,8 | 9,0 | 0,8 | 2,0 | 4,9 |
| 4 | 28 486 | 15 441 | 54,2 | 15 161 | 27,7 | 16,1 | 26,1 | 6,9 | 13,3 | 1,3 | 1,5 | 7,2 |
| 5 | 28 558 | 15 243 | 53,4 | 14 877 | 31,4 | 24,2 | 16,3 | 5,9 | 10,9 | 2,1 | 1,5 | 7,7 |
| 6 | 25 824 | 11 802 | 45,7 | 11 520 | 29,5 | 15,2 | 20,6 | 8,5 | 13,2 | 2,0 | 1,1 | 10,0 |
| 7 | 26 193 | 12 654 | 48,3 | 12 385 | 31,2 | 17,2 | 20,8 | 8,0 | 11,6 | 1,5 | 1,1 | 8,6 |
| Insgesamt | 197 148 | 110 275 | 55,9 | 108 367 | 28,7 | 17,9 | 22,5 | 11,0 | 10,5 | 1,4 | 1,7 | 6,5 |
| Friedrichshain-Kreuzberg | | | | | | | | | | | | |
| 1 | 33 582 | 22 413 | 66,7 | 22 098 | 22,3 | 8,4 | 41,7 | 6,8 | 12,9 | 0,5 | 1,0 | 6,4 |
| 2 | 33 905 | 21 365 | 63,0 | 20 992 | 21,0 | 6,6 | 34,7 | 10,9 | 16,2 | 0,9 | 0,9 | 8,9 |
| 3 | 32 117 | 17 905 | 55,7 | 17 603 | 23,7 | 10,6 | 32,3 | 8,3 | 12,2 | 1,1 | 1,0 | 10,7 |
| 4 | 35 949 | 22 289 | 62,0 | 22 012 | 29,0 | 9,8 | 15,6 | 24,8 | 12,3 | 1,4 | 1,0 | 5,9 |
| 5 | 35 696 | 22 546 | 63,2 | 22 216 | 23,4 | 6,9 | 27,6 | 12,9 | 19,2 | 0,9 | 1,1 | 8,0 |
| Insgesamt | 171 249 | 106 518 | 62,2 | 104 921 | 23,9 | 8,4 | 30,3 | 13,0 | 14,7 | 1,0 | 1,0 | 7,9 |
| Pankow | | | | | | | | | | | | |
| 1 | 33 607 | 18 800 | 55,9 | 18 496 | 30,8 | 20,2 | 8,3 | 20,7 | 8,1 | 3,2 | 1,4 | 7,4 |
| 2 | 31 973 | 19 672 | 61,5 | 19 296 | 30,4 | 21,4 | 13,1 | 16,3 | 7,9 | 2,8 | 1,5 | 6,6 |
| 3 | 31 535 | 19 824 | 62,9 | 19 495 | 30,2 | 13,0 | 17,7 | 20,5 | 9,2 | 2,2 | 1,1 | 6,1 |
| 4 | 29 661 | 16 740 | 56,4 | 16 427 | 31,6 | 18,5 | 9,0 | 20,6 | 9,0 | 3,2 | 1,2 | 7,0 |
| 5 | 30 062 | 18 249 | 60,7 | 17 972 | 30,6 | 12,6 | 14,2 | 21,6 | 10,5 | 2,3 | 0,9 | 7,3 |
| 6 | 31 854 | 20 738 | 65,1 | 20 510 | 24,8 | 8,0 | 34,1 | 12,0 | 13,9 | 0,7 | 1,4 | 5,2 |
| 7 | 30 986 | 17 818 | 57,5 | 17 537 | 28,7 | 10,9 | 20,3 | 17,9 | 12,9 | 1,9 | 1,2 | 6,3 |
| 8 | 29 261 | 19 427 | 66,4 | 19 236 | 25,1 | 9,6 | 32,5 | 13,3 | 12,4 | 0,7 | 1,7 | 4,7 |
| 9 | 34 429 | 20 939 | 60,8 | 20 626 | 30,6 | 11,3 | 19,5 | 19,2 | 10,2 | 1,7 | 1,1 | 6,2 |
| Insgesamt | 283 368 | 172 207 | 60,8 | 169 595 | 29,1 | 13,8 | 19,1 | 17,9 | 10,5 | 2,0 | 1,3 | 6,3 |
| Charlottenburg-Wilmersdorf | | | | | | | | | | | | |
| 1 | 29 935 | 16 734 | 55,9 | 16 381 | 33,8 | 25,0 | 17,8 | 4,7 | 8,6 | 1,5 | 1,9 | 6,8 |
| 2 | 30 795 | 21 348 | 69,3 | 21 014 | 29,3 | 35,2 | 18,7 | 2,7 | 5,8 | 0,8 | 3,4 | 4,2 |
| 3 | 30 451 | 20 243 | 66,5 | 19 965 | 31,5 | 21,3 | 27,6 | 4,4 | 7,8 | 0,5 | 2,6 | 4,3 |
| 4 | 31 501 | 19 668 | 62,4 | 19 362 | 33,6 | 23,4 | 23,6 | 3,8 | 7,7 | 0,6 | 3,2 | 4,0 |
| 5 | 30 458 | 19 972 | 65,6 | 19 671 | 28,1 | 36,6 | 17,9 | 2,8 | 6,0 | 0,8 | 4,3 | 3,8 |
| 6 | 31 577 | 20 839 | 66,0 | 20 502 | 31,5 | 25,5 | 24,8 | 3,7 | 6,9 | 0,7 | 2,7 | 4,0 |
| 7 | 32 045 | 22 316 | 69,6 | 21 954 | 31,3 | 29,5 | 21,0 | 3,4 | 6,6 | 0,8 | 2,9 | 4,5 |
| Insgesamt | 216 762 | 141 120 | 65,1 | 138 849 | 31,2 | 28,2 | 21,7 | 3,6 | 7,0 | 0,8 | 3,0 | 4,4 |
| Spandau | | | | | | | | | | | | |
| 1 | 33 688 | 18 574 | 55,1 | 18 167 | 33,7 | 31,9 | 11,7 | 4,1 | 7,3 | 2,6 | 1,8 | 6,9 |
| 2 | 31 248 | 16 109 | 51,6 | 15 698 | 33,6 | 30,2 | 12,4 | 4,3 | 7,9 | 2,7 | 1,8 | 7,2 |
| 3 | 32 290 | 17 932 | 55,5 | 17 542 | 33,7 | 30,2 | 12,3 | 4,0 | 8,8 | 2,2 | 1,9 | 6,9 |
| 4 | 33 123 | 19 981 | 60,3 | 19 585 | 31,4 | 36,5 | 10,9 | 4,0 | 6,9 | 2,2 | 2,0 | 6,3 |
| 5 | 32 573 | 21 937 | 67,3 | 21 551 | 27,1 | 40,3 | 14,8 | 2,6 | 6,3 | 1,4 | 2,6 | 5,0 |
| Insgesamt | 162 922 | 94 533 | 58,0 | 92 543 | 31,7 | 34,2 | 12,5 | 3,7 | 7,3 | 2,2 | 2,1 | 6,4 |

1 Wahlergebnisse

1.6 Ergebnis der Wahl zum Abgeordnetenhaus von Berlin am 18. September 2011 in der Wahlgebietseinteilung 2016 nach Wahlkreisen und Parteien – Zweitstimmen –

| Wahlkreis- verband (Bezirk) Wahlkreis | Wahlbe- rechtigte | Wähler | Wahl- beteili- gung | Gültige Zweit- stimmen | SPD | CDU | GRÜNE | DIE LINKE | PIRA- TEN | NPD | FDP | Sons- tige |
|--|----------------------|---------|---------------------------|------------------------------|------|------|-------|--------------|--------------|-----|-----|---------------|
| | Anzahl | | % | Anzahl | % | | | | | | | |
| Steglitz-Zehlendorf | | | | | | | | | | | | |
| 1 | 32 157 | 22 013 | 68,5 | 21 724 | 26,9 | 28,6 | 25,2 | 3,5 | 7,8 | 1,0 | 2,4 | 4,6 |
| 2 | 31 479 | 20 374 | 64,7 | 19 998 | 28,4 | 29,6 | 21,7 | 3,8 | 7,9 | 1,2 | 2,5 | 5,0 |
| 3 | 31 872 | 23 470 | 73,6 | 23 146 | 24,4 | 38,2 | 21,8 | 2,6 | 5,6 | 0,9 | 3,1 | 3,4 |
| 4 | 30 151 | 20 630 | 68,4 | 20 255 | 25,6 | 38,8 | 17,6 | 3,0 | 6,2 | 1,2 | 2,8 | 4,8 |
| 5 | 30 841 | 19 620 | 63,6 | 19 257 | 26,1 | 38,1 | 15,6 | 3,4 | 7,1 | 1,9 | 2,4 | 5,3 |
| 6 | 30 605 | 22 976 | 75,1 | 22 652 | 22,9 | 38,3 | 22,8 | 2,7 | 5,4 | 0,6 | 3,7 | 3,6 |
| 7 | 30 086 | 22 935 | 76,2 | 22 654 | 21,9 | 41,0 | 21,8 | 2,2 | 5,3 | 0,8 | 4,0 | 3,1 |
| Insgesamt | 217 191 | 152 018 | 70,0 | 149 686 | 25,1 | 36,2 | 21,1 | 3,0 | 6,4 | 1,0 | 3,0 | 4,2 |
| Tempelhof-Schöneberg | | | | | | | | | | | | |
| 1 | 33 517 | 21 297 | 63,5 | 21 028 | 27,8 | 17,9 | 32,0 | 5,0 | 9,4 | 0,8 | 2,0 | 5,0 |
| 2 | 31 707 | 20 858 | 65,8 | 20 534 | 26,5 | 15,9 | 33,8 | 5,8 | 10,1 | 0,8 | 1,6 | 5,6 |
| 3 | 33 389 | 23 487 | 70,3 | 23 132 | 28,5 | 21,6 | 31,5 | 4,0 | 7,7 | 0,8 | 1,7 | 4,1 |
| 4 | 32 335 | 20 017 | 61,9 | 19 562 | 27,8 | 27,8 | 21,4 | 4,2 | 8,5 | 1,7 | 2,0 | 6,5 |
| 5 | 34 477 | 20 366 | 59,1 | 19 906 | 28,2 | 35,2 | 14,0 | 3,6 | 7,0 | 2,4 | 2,2 | 7,5 |
| 6 | 33 300 | 20 963 | 63,0 | 20 575 | 26,4 | 42,7 | 12,5 | 2,9 | 5,6 | 2,0 | 2,3 | 5,6 |
| 7 | 33 804 | 22 155 | 65,5 | 21 642 | 24,4 | 42,0 | 14,4 | 2,8 | 6,0 | 2,1 | 2,5 | 5,7 |
| Insgesamt | 232 529 | 149 143 | 64,1 | 146 379 | 27,1 | 28,9 | 23,0 | 4,0 | 7,8 | 1,5 | 2,0 | 5,7 |
| Neukölln | | | | | | | | | | | | |
| 1 | 28 499 | 16 400 | 57,5 | 16 090 | 22,4 | 10,9 | 33,0 | 8,6 | 14,4 | 1,4 | 0,9 | 8,3 |
| 2 | 27 744 | 14 732 | 53,1 | 14 455 | 22,8 | 9,6 | 29,4 | 9,8 | 15,7 | 1,5 | 1,0 | 10,2 |
| 3 | 28 214 | 13 243 | 46,9 | 12 939 | 27,2 | 14,7 | 21,8 | 8,5 | 13,5 | 2,4 | 1,3 | 10,5 |
| 4 | 30 153 | 17 262 | 57,2 | 16 840 | 30,0 | 31,7 | 13,1 | 4,5 | 7,6 | 4,1 | 2,0 | 7,0 |
| 5 | 27 729 | 17 693 | 63,8 | 17 329 | 28,6 | 38,2 | 11,5 | 3,2 | 6,4 | 3,4 | 2,5 | 6,3 |
| 6 | 30 372 | 16 497 | 54,3 | 16 018 | 32,7 | 34,1 | 9,0 | 3,8 | 5,8 | 4,8 | 1,9 | 7,9 |
| 7 | 27 867 | 18 835 | 67,6 | 18 413 | 27,7 | 40,2 | 10,9 | 2,7 | 5,9 | 3,8 | 2,6 | 6,1 |
| Insgesamt | 200 578 | 114 662 | 57,2 | 112 084 | 27,4 | 26,7 | 17,9 | 5,6 | 9,6 | 3,1 | 1,8 | 7,9 |
| Treptow-Köpenick | | | | | | | | | | | | |
| 1 | 33 423 | 20 026 | 59,9 | 19 715 | 29,5 | 11,6 | 16,2 | 20,9 | 11,0 | 3,4 | 0,8 | 6,7 |
| 2 | 36 555 | 21 018 | 57,5 | 20 658 | 31,5 | 13,2 | 8,4 | 24,4 | 9,3 | 5,0 | 1,0 | 7,2 |
| 3 | 33 728 | 19 415 | 57,6 | 19 064 | 30,4 | 18,6 | 7,8 | 20,8 | 8,9 | 4,6 | 1,4 | 7,5 |
| 4 | 32 943 | 20 144 | 61,1 | 19 750 | 27,7 | 17,1 | 10,4 | 22,6 | 9,3 | 4,4 | 1,4 | 7,2 |
| 5 | 30 131 | 18 669 | 62,0 | 18 233 | 28,2 | 17,6 | 8,7 | 24,2 | 8,5 | 4,7 | 1,2 | 7,0 |
| 6 | 33 050 | 22 475 | 68,0 | 21 916 | 26,3 | 17,6 | 12,6 | 24,7 | 8,9 | 2,9 | 1,2 | 5,9 |
| Insgesamt | 199 830 | 121 747 | 60,9 | 119 336 | 28,9 | 15,9 | 10,7 | 23,0 | 9,3 | 4,1 | 1,2 | 6,9 |
| Marzahn-Hellersdorf | | | | | | | | | | | | |
| 1 | 32 675 | 12 819 | 39,2 | 12 562 | 27,3 | 10,2 | 4,6 | 31,2 | 10,3 | 6,3 | 0,8 | 9,2 |
| 2 | 35 311 | 17 813 | 50,4 | 17 517 | 30,7 | 11,8 | 4,5 | 32,7 | 7,9 | 4,1 | 1,0 | 7,3 |
| 3 | 34 868 | 13 786 | 39,5 | 13 514 | 29,1 | 10,4 | 4,9 | 30,0 | 10,4 | 5,8 | 0,9 | 8,5 |
| 4 | 34 062 | 20 745 | 60,9 | 20 401 | 27,9 | 19,9 | 6,1 | 27,5 | 7,7 | 3,1 | 1,4 | 6,4 |
| 5 | 32 763 | 22 636 | 69,1 | 22 329 | 25,7 | 30,5 | 7,0 | 18,9 | 8,0 | 2,3 | 2,1 | 5,5 |
| 6 | 33 189 | 15 703 | 47,3 | 15 400 | 28,9 | 14,1 | 5,8 | 28,0 | 9,5 | 4,2 | 1,1 | 8,3 |
| Insgesamt | 202 868 | 103 502 | 51,0 | 101 723 | 28,2 | 17,5 | 5,6 | 27,4 | 8,8 | 4,0 | 1,3 | 7,3 |

1 Wahlergebnisse

1.6 Ergebnis der Wahl zum Abgeordnetenhaus von Berlin am 18. September 2011 in der Wahlgebietseinteilung 2016 nach Wahlkreisen und Parteien – Zweitstimmen –

| Wahlkreis- verband (Bezirk) Wahlkreis | Wahlbe- rechtigte | Wähler | Wahl- beteili- gung | Gültige Zweit- stimmen | SPD | CDU | GRÜNE | DIE LINKE | PIRA- TEN | NPD | FDP | Sons- tige |
|--|----------------------|---------|---------------------------|------------------------------|------|------|-------|--------------|--------------|-----|-----|---------------|
| | Anzahl | | % | Anzahl | % | | | | | | | |
| Lichtenberg | | | | | | | | | | | | |
| 1 | 31 006 | 13 962 | 45,0 | 13 693 | 29,4 | 12,7 | 4,8 | 29,6 | 9,5 | 5,4 | 0,8 | 7,8 |
| 2 | 33 286 | 18 058 | 54,3 | 17 766 | 30,3 | 14,4 | 5,8 | 31,4 | 7,9 | 3,1 | 0,9 | 6,4 |
| 3 | 35 760 | 17 859 | 49,9 | 17 546 | 32,3 | 12,1 | 5,0 | 31,4 | 8,4 | 3,8 | 0,7 | 6,4 |
| 4 | 34 604 | 18 911 | 54,6 | 18 613 | 31,0 | 10,4 | 8,2 | 29,5 | 10,3 | 3,1 | 1,0 | 6,5 |
| 5 | 34 263 | 17 923 | 52,3 | 17 564 | 30,4 | 10,7 | 9,8 | 24,8 | 12,1 | 4,0 | 0,9 | 7,2 |
| 6 | 34 790 | 22 235 | 63,9 | 21 912 | 31,6 | 13,5 | 10,6 | 27,8 | 7,9 | 2,3 | 0,9 | 5,4 |
| Insgesamt | 203 709 | 108 948 | 53,5 | 107 094 | 30,9 | 12,3 | 7,6 | 29,0 | 9,3 | 3,5 | 0,9 | 6,5 |
| Reinickendorf | | | | | | | | | | | | |
| 1 | 30 085 | 14 933 | 49,6 | 14 571 | 30,9 | 32,3 | 11,0 | 5,1 | 8,1 | 3,2 | 1,6 | 7,9 |
| 2 | 30 725 | 16 946 | 55,2 | 16 574 | 30,3 | 35,9 | 10,6 | 4,0 | 7,7 | 2,8 | 1,9 | 6,7 |
| 3 | 30 729 | 21 892 | 71,2 | 21 491 | 26,8 | 39,5 | 15,6 | 2,8 | 6,7 | 1,3 | 2,4 | 4,9 |
| 4 | 34 667 | 22 254 | 64,2 | 21 820 | 28,9 | 37,2 | 14,2 | 3,1 | 7,0 | 1,8 | 2,2 | 5,6 |
| 5 | 26 796 | 14 267 | 53,2 | 13 927 | 31,8 | 36,8 | 9,8 | 3,7 | 6,7 | 2,9 | 1,9 | 6,3 |
| 6 | 28 560 | 22 522 | 78,9 | 22 225 | 22,7 | 45,2 | 17,6 | 2,1 | 4,7 | 0,7 | 3,5 | 3,5 |
| Insgesamt | 181 562 | 112 814 | 62,1 | 110 608 | 28,1 | 38,4 | 13,6 | 3,3 | 6,7 | 1,9 | 2,3 | 5,6 |

1 Wahlergebnisse

1.7 Ergebnis der Bundestagswahl am 22. September 2013 nach Wahlkreisverbänden

– Zweitstimmen –

| Wahlkreis- verband (Bezirk) | Wahlbe- rechtigte | Wähler | Wahl- beteili- gung | Gültige Zweit- stimmen | SPD | CDU | GRÜ- NE | DIE LINKE | PIRA- TEN | NPD | FDP | AfD | Sons- tige |
|-----------------------------------|----------------------|------------------|---------------------------|------------------------------|-------------|-------------|-------------|--------------|--------------|------------|------------|------------|---------------|
| | Anzahl | | % | Anzahl | % | | | | | | | | |
| Mitte | 204 085 | 141 574 | 69,4 | 139 400 | 26,1 | 22,6 | 16,7 | 18,7 | 4,7 | 0,9 | 3,7 | 3,9 | 2,6 |
| Friedrichshain-Kreuzberg | 174 325 | 129 367 | 74,2 | 127 512 | 24,2 | 14,1 | 22,2 | 24,5 | 6,1 | 0,6 | 2,0 | 2,6 | 3,5 |
| Pankow | 287 259 | 213 742 | 74,4 | 211 002 | 22,2 | 22,8 | 14,4 | 25,5 | 4,0 | 1,4 | 2,5 | 4,6 | 2,5 |
| Charlottenburg-Wilmersdorf | 220 176 | 168 597 | 76,6 | 166 547 | 27,2 | 32,3 | 15,1 | 9,2 | 2,7 | 0,5 | 6,5 | 4,8 | 1,7 |
| Spandau | 164 984 | 115 308 | 69,9 | 112 964 | 29,0 | 37,3 | 7,7 | 9,2 | 3,0 | 1,4 | 3,8 | 5,9 | 2,6 |
| Steglitz-Zehlendorf | 220 007 | 175 539 | 79,8 | 173 437 | 25,6 | 37,2 | 13,5 | 7,2 | 2,5 | 0,6 | 6,4 | 5,3 | 1,7 |
| Tempelhof-Schöneberg | 235 259 | 177 205 | 75,3 | 174 432 | 27,4 | 31,7 | 15,4 | 10,3 | 3,2 | 0,9 | 4,1 | 4,6 | 2,4 |
| Neukölln | 205 635 | 140 825 | 68,5 | 137 957 | 26,2 | 29,0 | 13,9 | 14,3 | 4,1 | 1,9 | 3,0 | 4,2 | 3,4 |
| Treptow-Köpenick | 201 629 | 148 406 | 73,6 | 146 281 | 21,3 | 25,4 | 7,4 | 29,5 | 3,5 | 2,6 | 2,0 | 5,5 | 2,7 |
| Marzahn-Hellersdorf | 203 968 | 132 817 | 65,1 | 130 732 | 19,2 | 26,0 | 3,9 | 32,9 | 3,1 | 3,9 | 1,7 | 6,4 | 3,0 |
| Lichtenberg | 205 457 | 138 551 | 67,4 | 136 401 | 20,4 | 23,1 | 5,8 | 34,6 | 3,7 | 2,6 | 1,6 | 5,5 | 2,8 |
| Reinickendorf | 182 934 | 133 484 | 73,0 | 131 056 | 26,4 | 40,1 | 8,7 | 7,9 | 2,6 | 1,5 | 4,4 | 6,0 | 2,4 |
| Berlin | 2 505 718 | 1 815 415 | 72,5 | 1 787 721 | 24,6 | 28,5 | 12,3 | 18,5 | 3,6 | 1,5 | 3,6 | 4,9 | 2,6 |

1 Wahlergebnisse

1.8 Ergebnis der Bundestagswahl am 22. September 2013 in der Wahlgebietseinteilung 2016 nach Wahlkreisen – Zweitstimmen –

| Wahlkreis- verband (Bezirk) Wahlkreis | Wahlbe- rechtigte | Wähler | Wahl- beteili- gung | Gültige Zweit- stimmen | SPD | CDU | GRÜNE | DIE LINKE | PIRA- TEN | NPD | FDP | AfD | Sons- tige |
|--|----------------------|---------|---------------------------|------------------------------|------|------|-------|--------------|--------------|-----|-----|-----|---------------|
| | Anzahl | | % | Anzahl | % | | | | | | | | |
| Mitte | | | | | | | | | | | | | |
| 1 | 27 998 | 21 828 | 78,0 | 21 616 | 22,7 | 24,6 | 21,2 | 16,0 | 4,0 | 0,5 | 5,9 | 3,3 | 1,6 |
| 2 | 32 010 | 23 785 | 74,3 | 23 523 | 21,2 | 22,7 | 10,9 | 31,3 | 3,1 | 0,7 | 4,1 | 4,1 | 1,8 |
| 3 | 30 315 | 22 402 | 73,9 | 22 140 | 27,7 | 25,3 | 19,0 | 12,8 | 3,9 | 0,4 | 4,6 | 4,2 | 2,0 |
| 4 | 29 771 | 20 352 | 68,4 | 20 044 | 27,5 | 19,0 | 20,1 | 16,4 | 6,6 | 0,8 | 2,8 | 3,7 | 3,0 |
| 5 | 29 137 | 19 417 | 66,6 | 19 003 | 28,5 | 26,5 | 12,7 | 15,4 | 4,6 | 1,6 | 2,8 | 4,7 | 3,2 |
| 6 | 27 456 | 16 405 | 59,8 | 16 057 | 28,0 | 17,8 | 17,2 | 19,5 | 6,5 | 1,4 | 2,2 | 3,5 | 3,9 |
| 7 | 27 398 | 17 385 | 63,5 | 17 017 | 29,0 | 20,9 | 16,3 | 17,9 | 5,2 | 1,0 | 2,5 | 3,7 | 3,4 |
| Insgesamt | 204 085 | 141 574 | 69,4 | 139 400 | 26,1 | 22,6 | 16,7 | 18,7 | 4,7 | 0,9 | 3,7 | 3,9 | 2,6 |
| Friedrichshain-Kreuzberg | | | | | | | | | | | | | |
| 1 | 34 686 | 26 907 | 77,6 | 26 525 | 27,5 | 11,7 | 29,7 | 18,6 | 5,0 | 0,2 | 2,1 | 2,3 | 2,9 |
| 2 | 34 594 | 26 176 | 75,7 | 25 810 | 22,5 | 12,2 | 24,7 | 24,7 | 7,1 | 0,6 | 1,9 | 2,3 | 4,0 |
| 3 | 32 807 | 21 676 | 66,1 | 21 270 | 27,9 | 14,2 | 22,5 | 21,0 | 4,6 | 0,6 | 2,0 | 2,6 | 4,5 |
| 4 | 36 199 | 27 149 | 75,0 | 26 800 | 22,1 | 18,7 | 12,8 | 32,3 | 5,1 | 1,0 | 2,0 | 3,4 | 2,7 |
| 5 | 36 039 | 27 459 | 76,2 | 27 107 | 22,0 | 13,5 | 21,7 | 25,4 | 8,6 | 0,5 | 2,2 | 2,5 | 3,7 |
| Insgesamt | 174 325 | 129 367 | 74,2 | 127 512 | 24,2 | 14,1 | 22,2 | 24,5 | 6,1 | 0,6 | 2,0 | 2,6 | 3,5 |
| Pankow | | | | | | | | | | | | | |
| 1 | 34 016 | 24 171 | 71,1 | 23 845 | 20,3 | 30,0 | 5,7 | 27,4 | 2,7 | 2,5 | 2,5 | 6,4 | 2,4 |
| 2 | 32 775 | 24 581 | 75,0 | 24 269 | 22,5 | 30,6 | 8,9 | 22,3 | 2,6 | 1,8 | 2,8 | 6,1 | 2,3 |
| 3 | 32 546 | 24 575 | 75,5 | 24 273 | 22,6 | 22,2 | 14,2 | 27,2 | 3,4 | 1,4 | 2,1 | 4,6 | 2,3 |
| 4 | 29 632 | 20 650 | 69,7 | 20 309 | 20,8 | 28,5 | 7,2 | 27,7 | 2,9 | 2,2 | 1,9 | 5,9 | 2,7 |
| 5 | 30 444 | 22 476 | 73,8 | 22 154 | 21,7 | 21,6 | 11,6 | 29,0 | 4,3 | 1,7 | 1,7 | 5,3 | 3,0 |
| 6 | 32 525 | 25 528 | 78,5 | 25 272 | 23,1 | 15,0 | 26,8 | 20,9 | 5,7 | 0,5 | 3,0 | 2,8 | 2,2 |
| 7 | 31 271 | 22 596 | 72,3 | 22 265 | 22,3 | 19,9 | 15,7 | 26,0 | 5,5 | 1,3 | 2,3 | 4,1 | 3,0 |
| 8 | 29 446 | 23 380 | 79,4 | 23 153 | 23,1 | 17,9 | 23,5 | 21,6 | 5,0 | 0,4 | 4,0 | 2,5 | 2,0 |
| 9 | 34 604 | 25 785 | 74,5 | 25 462 | 23,2 | 20,4 | 14,3 | 27,9 | 4,2 | 1,2 | 2,5 | 3,8 | 2,5 |
| Insgesamt | 287 259 | 213 742 | 74,4 | 211 002 | 22,2 | 22,8 | 14,4 | 25,5 | 4,0 | 1,4 | 2,5 | 4,6 | 2,5 |
| Charlottenburg-Wilmersdorf | | | | | | | | | | | | | |
| 1 | 30 429 | 21 029 | 69,1 | 20 658 | 28,1 | 30,5 | 13,1 | 11,8 | 3,7 | 1,0 | 3,9 | 5,0 | 2,9 |
| 2 | 31 295 | 24 756 | 79,1 | 24 460 | 26,0 | 37,6 | 12,5 | 7,2 | 2,1 | 0,5 | 7,5 | 5,1 | 1,5 |
| 3 | 31 066 | 24 156 | 77,8 | 23 918 | 28,4 | 25,6 | 20,1 | 11,3 | 2,8 | 0,4 | 5,3 | 4,0 | 2,0 |
| 4 | 32 187 | 24 264 | 75,4 | 24 009 | 28,2 | 29,6 | 16,7 | 9,0 | 2,8 | 0,4 | 7,2 | 4,7 | 1,4 |
| 5 | 30 651 | 23 636 | 77,1 | 23 401 | 24,0 | 38,8 | 11,3 | 7,1 | 2,2 | 0,4 | 9,8 | 5,2 | 1,3 |
| 6 | 31 899 | 24 698 | 77,4 | 24 400 | 27,9 | 30,5 | 16,9 | 9,1 | 2,8 | 0,4 | 6,3 | 4,5 | 1,6 |
| 7 | 32 649 | 26 058 | 79,8 | 25 701 | 27,8 | 33,5 | 14,7 | 9,0 | 2,4 | 0,4 | 5,4 | 5,1 | 1,6 |
| Insgesamt | 220 176 | 168 597 | 76,6 | 166 547 | 27,2 | 32,3 | 15,1 | 9,2 | 2,7 | 0,5 | 6,5 | 4,8 | 1,7 |
| Spandau | | | | | | | | | | | | | |
| 1 | 34 132 | 22 896 | 67,1 | 22 409 | 30,7 | 35,6 | 7,1 | 9,7 | 3,2 | 1,6 | 3,3 | 6,1 | 2,8 |
| 2 | 31 575 | 20 270 | 64,2 | 19 783 | 29,9 | 33,9 | 7,7 | 10,7 | 3,6 | 1,7 | 3,0 | 6,4 | 3,0 |
| 3 | 33 242 | 22 606 | 68,0 | 22 121 | 29,9 | 34,5 | 8,4 | 10,4 | 3,7 | 1,5 | 3,3 | 5,5 | 2,9 |
| 4 | 33 224 | 24 028 | 72,3 | 23 547 | 29,6 | 39,0 | 6,5 | 8,7 | 2,7 | 1,6 | 3,8 | 5,6 | 2,5 |
| 5 | 32 811 | 25 508 | 77,7 | 25 104 | 25,3 | 42,6 | 8,9 | 6,8 | 2,1 | 0,9 | 5,4 | 6,2 | 1,8 |
| Insgesamt | 164 984 | 115 308 | 69,9 | 112 964 | 29,0 | 37,3 | 7,7 | 9,2 | 3,0 | 1,4 | 3,8 | 5,9 | 2,6 |

1 Wahlergebnisse

1.8 Ergebnis der Bundestagswahl am 22. September 2013 in der Wahlgebietseinteilung 2016 nach Wahlkreisen – Zweitstimmen –

| Wahlkreis- verband (Bezirk) Wahlkreis | Wahlbe- rechtigte | Wähler | Wahl- beteili- gung | Gültige Zweit- stimmen | SPD | CDU | GRÜNE | DIE LINKE | PIRA- TEN | NPD | FDP | AfD | Sons- tige |
|--|----------------------|---------|---------------------------|------------------------------|------|------|-------|--------------|--------------|-----|-----|-----|---------------|
| | Anzahl | | % | Anzahl | % | | | | | | | | |
| Steglitz-Zehlendorf | | | | | | | | | | | | | |
| 1 | 32 868 | 25 897 | 78,8 | 25 567 | 27,3 | 31,7 | 16,7 | 8,9 | 3,0 | 0,6 | 5,2 | 4,8 | 1,7 |
| 2 | 31 871 | 24 262 | 76,1 | 23 874 | 28,0 | 32,5 | 14,1 | 9,3 | 3,2 | 0,7 | 4,7 | 5,4 | 2,2 |
| 3 | 32 666 | 27 063 | 82,8 | 26 832 | 25,1 | 39,0 | 14,0 | 6,0 | 2,1 | 0,4 | 6,9 | 5,1 | 1,4 |
| 4 | 30 400 | 23 895 | 78,6 | 23 565 | 25,5 | 40,2 | 11,2 | 7,0 | 2,4 | 0,7 | 5,6 | 5,6 | 1,8 |
| 5 | 31 192 | 23 006 | 73,8 | 22 653 | 26,2 | 39,1 | 10,3 | 7,7 | 2,8 | 1,0 | 4,8 | 5,9 | 2,2 |
| 6 | 30 778 | 25 757 | 83,7 | 25 493 | 24,4 | 37,4 | 14,5 | 6,4 | 2,1 | 0,4 | 8,2 | 5,2 | 1,4 |
| 7 | 30 232 | 25 659 | 84,9 | 25 453 | 22,8 | 40,6 | 13,5 | 5,2 | 2,0 | 0,3 | 8,9 | 5,5 | 1,3 |
| Insgesamt | 220 007 | 175 539 | 79,8 | 173 437 | 25,6 | 37,2 | 13,5 | 7,2 | 2,5 | 0,6 | 6,4 | 5,3 | 1,7 |
| Tempelhof-Schöneberg | | | | | | | | | | | | | |
| 1 | 33 844 | 25 511 | 75,4 | 25 167 | 28,4 | 22,4 | 21,8 | 12,9 | 3,6 | 0,5 | 4,6 | 3,9 | 1,9 |
| 2 | 32 570 | 24 969 | 76,7 | 24 649 | 29,4 | 19,2 | 23,9 | 14,0 | 4,2 | 0,4 | 3,1 | 3,4 | 2,5 |
| 3 | 33 961 | 27 359 | 80,6 | 26 995 | 30,2 | 25,0 | 21,1 | 10,1 | 3,2 | 0,5 | 3,9 | 4,0 | 2,1 |
| 4 | 33 126 | 24 444 | 73,8 | 24 065 | 27,7 | 29,8 | 15,4 | 11,4 | 3,6 | 1,0 | 3,3 | 5,0 | 2,9 |
| 5 | 34 610 | 24 405 | 70,5 | 23 916 | 26,9 | 36,8 | 9,3 | 9,7 | 3,1 | 1,5 | 4,1 | 5,3 | 3,4 |
| 6 | 33 264 | 24 511 | 73,7 | 24 087 | 25,6 | 44,3 | 7,5 | 7,0 | 2,2 | 1,3 | 4,6 | 5,3 | 2,2 |
| 7 | 33 884 | 26 006 | 76,8 | 25 553 | 23,5 | 45,1 | 8,3 | 7,1 | 2,4 | 1,3 | 5,0 | 5,2 | 2,1 |
| Insgesamt | 235 259 | 177 205 | 75,3 | 174 432 | 27,4 | 31,7 | 15,4 | 10,3 | 3,2 | 0,9 | 4,1 | 4,6 | 2,4 |
| Neukölln | | | | | | | | | | | | | |
| 1 | 29 394 | 20 482 | 69,7 | 20 136 | 24,0 | 13,2 | 26,2 | 22,2 | 5,9 | 0,7 | 1,6 | 2,3 | 3,9 |
| 2 | 29 288 | 19 363 | 66,1 | 18 990 | 24,8 | 12,0 | 24,7 | 22,6 | 6,7 | 0,8 | 1,5 | 2,6 | 4,3 |
| 3 | 30 000 | 18 117 | 60,4 | 17 740 | 25,2 | 16,8 | 19,0 | 21,3 | 6,3 | 1,4 | 2,0 | 3,3 | 4,8 |
| 4 | 30 432 | 20 726 | 68,1 | 20 255 | 27,8 | 34,6 | 9,3 | 11,0 | 3,0 | 2,7 | 3,5 | 5,0 | 3,2 |
| 5 | 28 138 | 20 720 | 73,6 | 20 309 | 26,8 | 41,4 | 6,8 | 7,8 | 2,5 | 2,1 | 4,3 | 5,5 | 2,7 |
| 6 | 30 389 | 19 859 | 65,3 | 19 376 | 29,4 | 38,3 | 5,9 | 9,6 | 2,6 | 3,0 | 3,2 | 5,2 | 2,7 |
| 7 | 27 994 | 21 558 | 77,0 | 21 151 | 25,6 | 43,9 | 6,6 | 6,9 | 2,2 | 2,5 | 4,6 | 5,4 | 2,3 |
| Insgesamt | 205 635 | 140 825 | 68,5 | 137 957 | 26,2 | 29,0 | 13,9 | 14,3 | 4,1 | 1,9 | 3,0 | 4,2 | 3,4 |
| Treptow-Köpenick | | | | | | | | | | | | | |
| 1 | 33 803 | 24 510 | 72,5 | 24 153 | 21,8 | 20,7 | 12,0 | 29,2 | 4,7 | 1,9 | 1,7 | 4,5 | 3,5 |
| 2 | 37 408 | 26 327 | 70,4 | 25 942 | 21,0 | 23,4 | 6,5 | 31,3 | 4,0 | 3,2 | 1,8 | 5,9 | 2,9 |
| 3 | 34 221 | 24 580 | 71,8 | 24 219 | 21,6 | 27,9 | 5,4 | 27,4 | 3,3 | 3,1 | 2,0 | 6,3 | 2,8 |
| 4 | 33 246 | 24 705 | 74,3 | 24 348 | 21,3 | 27,4 | 6,3 | 28,2 | 3,4 | 2,6 | 2,1 | 5,9 | 2,8 |
| 5 | 30 070 | 22 205 | 73,8 | 21 880 | 21,0 | 26,3 | 5,4 | 31,4 | 2,6 | 3,3 | 2,0 | 5,6 | 2,4 |
| 6 | 32 881 | 26 079 | 79,3 | 25 739 | 21,3 | 26,8 | 8,4 | 29,5 | 3,2 | 1,5 | 2,2 | 5,0 | 2,1 |
| Insgesamt | 201 629 | 148 406 | 73,6 | 146 281 | 21,3 | 25,4 | 7,4 | 29,5 | 3,5 | 2,6 | 2,0 | 5,5 | 2,7 |
| Marzahn-Hellersdorf | | | | | | | | | | | | | |
| 1 | 32 949 | 17 797 | 54,0 | 17 466 | 18,0 | 20,9 | 2,9 | 37,6 | 3,4 | 5,5 | 1,2 | 7,2 | 3,3 |
| 2 | 35 283 | 22 517 | 63,8 | 22 139 | 20,1 | 23,6 | 2,7 | 37,9 | 2,6 | 3,3 | 1,4 | 5,6 | 2,7 |
| 3 | 35 031 | 19 680 | 56,2 | 19 282 | 18,1 | 20,7 | 3,2 | 35,2 | 3,9 | 6,5 | 1,4 | 7,0 | 4,0 |
| 4 | 34 378 | 24 961 | 72,6 | 24 603 | 19,8 | 28,7 | 4,5 | 32,1 | 2,5 | 2,3 | 1,9 | 5,7 | 2,4 |
| 5 | 32 669 | 26 539 | 81,2 | 26 277 | 19,4 | 35,0 | 5,4 | 24,6 | 2,6 | 1,9 | 2,6 | 6,2 | 2,3 |
| 6 | 33 658 | 21 323 | 63,4 | 20 965 | 19,3 | 23,0 | 3,9 | 33,0 | 3,6 | 5,2 | 1,6 | 6,9 | 3,5 |
| Insgesamt | 203 968 | 132 817 | 65,1 | 130 732 | 19,2 | 26,0 | 3,9 | 32,9 | 3,1 | 3,9 | 1,7 | 6,4 | 3,0 |

1 Wahlergebnisse

1.8 Ergebnis der Bundestagswahl am 22. September 2013 in der Wahlgebietseinteilung 2016 nach Wahlkreisen – Zweitstimmen –

| Wahlkreis- verband (Bezirk) Wahlkreis | Wahlbe- rechtigte | Wähler | Wahl- beteili- gung | Gültige Zweit- stimmen | SPD | CDU | GRÜNE | DIE LINKE | PIRA- TEN | NPD | FDP | AfD | Sons- tige |
|--|----------------------|---------|---------------------------|------------------------------|------|------|-------|--------------|--------------|-----|-----|-----|---------------|
| | Anzahl | | % | Anzahl | % | | | | | | | | |
| Lichtenberg | | | | | | | | | | | | | |
| 1 | 30 755 | 18 538 | 60,3 | 18 245 | 18,9 | 23,4 | 3,1 | 36,2 | 3,4 | 4,3 | 1,3 | 6,4 | 3,1 |
| 2 | 33 031 | 22 396 | 67,8 | 22 060 | 18,0 | 26,1 | 3,8 | 36,5 | 2,9 | 2,5 | 1,4 | 6,2 | 2,6 |
| 3 | 35 873 | 23 159 | 64,6 | 22 802 | 21,3 | 23,4 | 4,1 | 35,8 | 3,1 | 2,6 | 1,5 | 5,7 | 2,6 |
| 4 | 35 223 | 24 142 | 68,5 | 23 728 | 21,6 | 20,8 | 6,9 | 34,4 | 4,6 | 2,1 | 1,6 | 5,1 | 2,7 |
| 5 | 34 860 | 23 231 | 66,6 | 22 829 | 20,6 | 20,9 | 8,0 | 32,7 | 5,1 | 2,6 | 1,6 | 5,1 | 3,4 |
| 6 | 35 715 | 27 085 | 75,8 | 26 737 | 21,7 | 23,9 | 8,1 | 32,6 | 3,2 | 1,6 | 1,8 | 4,8 | 2,3 |
| Insgesamt | 205 457 | 138 551 | 67,4 | 136 401 | 20,4 | 23,1 | 5,8 | 34,6 | 3,7 | 2,6 | 1,6 | 5,5 | 2,8 |
| Reinickendorf | | | | | | | | | | | | | |
| 1 | 30 157 | 18 967 | 62,9 | 18 508 | 28,1 | 33,8 | 7,6 | 12,2 | 3,4 | 2,1 | 2,9 | 6,4 | 3,5 |
| 2 | 31 031 | 20 749 | 66,9 | 20 270 | 27,1 | 38,1 | 7,1 | 9,7 | 3,0 | 2,1 | 3,2 | 6,9 | 2,8 |
| 3 | 31 058 | 25 183 | 81,1 | 24 832 | 25,6 | 42,8 | 9,9 | 6,3 | 2,2 | 0,9 | 4,9 | 5,7 | 1,9 |
| 4 | 35 059 | 26 235 | 74,8 | 25 769 | 26,9 | 38,9 | 9,0 | 7,7 | 2,9 | 1,6 | 4,1 | 6,2 | 2,6 |
| 5 | 26 904 | 17 504 | 65,1 | 17 095 | 28,8 | 39,2 | 6,3 | 8,9 | 2,5 | 2,3 | 3,2 | 6,2 | 2,6 |
| 6 | 28 725 | 24 846 | 86,5 | 24 582 | 23,1 | 45,6 | 11,1 | 4,5 | 1,8 | 0,5 | 6,9 | 5,2 | 1,3 |
| Insgesamt | 182 934 | 133 484 | 73,0 | 131 056 | 26,4 | 40,1 | 8,7 | 7,9 | 2,6 | 1,5 | 4,4 | 6,0 | 2,4 |

2 Strukturdaten des Landes Berlin

2.1 Melderechtlich registrierte Einwohner am Ort der Hauptwohnung in Berlin am 31. Dezember 2015 nach Wahlkreisverbänden, Staatsangehörigkeit und Alter

| Wahlkreisverband (Bezirk) | Ins- gesamt | Ausländer | | | Deutsche | | | | | | | | |
|------------------------------|----------------|-----------|---------------|---|----------------|---------------------------------------|---------------|---------|---------------|-----------|---------------|-------------|---------------|
| | | insgesamt | | darunter Unions- bürger in % Sp.1 | ins- gesamt | im Alter von ... bis unter ... Jahren | | | | | | | |
| | | Anzahl | in % Sp. 1 | | | unter 6 | | 6 - 18 | | 18 - 65 | | 65 und mehr | |
| | | | | | | Anzahl | in % Sp. 5 | Anzahl | in % Sp. 5 | Anzahl | in % Sp. 5 | Anzahl | in % Sp. 5 |
| 1 | 2 | 3 | 4 | 5 | 6 | 7 | 8 | 9 | 10 | 11 | 12 | 13 | |
| Mitte | 363 236 | 113 210 | 31,2 | 12,3 | 250 026 | 17 997 | 7,2 | 26 550 | 10,6 | 165 794 | 66,3 | 39 685 | 15,9 |
| Friedrichshain-Kreuzberg | 278 393 | 68 366 | 24,6 | 10,0 | 210 027 | 15 853 | 7,5 | 21 829 | 10,4 | 149 835 | 71,3 | 22 510 | 10,7 |
| Pankow | 389 976 | 41 620 | 10,7 | 5,4 | 348 356 | 24 805 | 7,1 | 36 545 | 10,5 | 228 989 | 65,7 | 58 017 | 16,7 |
| Charlottenburg-Wilmersdorf | 330 468 | 75 870 | 23,0 | 9,7 | 254 598 | 13 052 | 5,1 | 23 290 | 9,1 | 151 671 | 59,6 | 66 585 | 26,2 |
| Spandau | 234 630 | 37 207 | 15,9 | 6,0 | 197 423 | 11 413 | 5,8 | 22 121 | 11,2 | 114 801 | 58,1 | 49 088 | 24,9 |
| Steglitz-Zehlendorf | 299 765 | 38 180 | 12,7 | 5,0 | 261 585 | 13 602 | 5,2 | 29 109 | 11,1 | 146 615 | 56,0 | 72 259 | 27,6 |
| Tempelhof-Schöneberg | 341 161 | 61 489 | 18,0 | 6,9 | 279 672 | 16 169 | 5,8 | 28 669 | 10,3 | 170 886 | 61,1 | 63 948 | 22,9 |
| Neukölln | 328 062 | 79 375 | 24,2 | 9,3 | 248 687 | 16 895 | 6,8 | 27 484 | 11,1 | 153 793 | 61,8 | 50 515 | 20,3 |
| Treptow-Köpenick | 253 333 | 16 022 | 6,3 | 2,7 | 237 311 | 13 386 | 5,6 | 21 456 | 9,0 | 144 160 | 60,7 | 58 309 | 24,6 |
| Marzahn-Hellersdorf | 259 373 | 18 410 | 7,1 | 2,5 | 240 963 | 14 726 | 6,1 | 24 259 | 10,1 | 154 826 | 64,3 | 47 152 | 19,6 |
| Lichtenberg | 275 142 | 33 683 | 12,2 | 3,9 | 241 459 | 14 716 | 6,1 | 20 992 | 8,7 | 151 693 | 62,8 | 54 058 | 22,4 |
| Reinickendorf | 256 617 | 37 643 | 14,7 | 5,5 | 218 974 | 12 330 | 5,6 | 24 208 | 11,1 | 123 940 | 56,6 | 58 496 | 26,7 |
| Berlin | 3 610 156 | 621 075 | 17,2 | 6,8 | 2 989 081 | 184 944 | 6,2 | 306 512 | 10,3 | 1 857 003 | 62,1 | 640 622 | 21,4 |

2 Strukturdaten des Landes Berlin

2.2 Melderechtlich registrierte Einwohner am Ort der Hauptwohnung in Berlin am 31. Dezember 2015 nach Wahlkreisen, Staatsangehörigkeit und Alter

| Wahlkreisverband (Bezirk) Wahlkreis | Ins- gesamt | Ausländer | | | Deutsche | | | | | | | | |
|--|----------------|-----------|---------------|---|----------------|---------------------------------------|---------------|--------|---------------|---------|---------------|-------------|---------------|
| | | insgesamt | | darunter Unions- bürger in % Sp.1 | ins- gesamt | im Alter von ... bis unter ... Jahren | | | | | | | |
| | | Anzahl | in % Sp. 1 | | | unter 6 | | 6 - 18 | | 18 - 65 | | 65 und mehr | |
| | | | | | | Anzahl | in % Sp. 5 | Anzahl | in % Sp. 5 | Anzahl | in % Sp. 5 | Anzahl | in % Sp. 5 |
| | 1 | 2 | 3 | 4 | 5 | 6 | 7 | 8 | 9 | 10 | 11 | 12 | 13 |
| Mitte | | | | | | | | | | | | | |
| 1 | 46 317 | 11 923 | 25,7 | 13,1 | 34 394 | 2 815 | 8,2 | 3 471 | 10,1 | 24 811 | 72,1 | 3 297 | 9,6 |
| 2 | 48 693 | 11 909 | 24,5 | 9,9 | 36 784 | 2 027 | 5,5 | 2 611 | 7,1 | 22 495 | 61,2 | 9 651 | 26,2 |
| 3 | 50 980 | 14 949 | 29,3 | 11,8 | 36 031 | 2 227 | 6,2 | 3 520 | 9,8 | 23 587 | 65,5 | 6 697 | 18,6 |
| 4 | 52 717 | 16 786 | 31,8 | 12,9 | 35 931 | 2 443 | 6,8 | 3 488 | 9,7 | 26 035 | 72,5 | 3 965 | 11,0 |
| 5 | 48 732 | 13 849 | 28,4 | 11,8 | 34 883 | 2 121 | 6,1 | 3 232 | 9,3 | 21 996 | 63,1 | 7 534 | 21,6 |
| 6 | 60 169 | 24 163 | 40,2 | 14,8 | 36 006 | 3 225 | 9,0 | 5 007 | 13,9 | 23 692 | 65,8 | 4 082 | 11,3 |
| 7 | 55 628 | 19 631 | 35,3 | 11,4 | 35 997 | 3 139 | 8,7 | 5 221 | 14,5 | 23 178 | 64,4 | 4 459 | 12,4 |
| Insgesamt | 363 236 | 113 210 | 31,2 | 12,3 | 250 026 | 17 997 | 7,2 | 26 550 | 10,6 | 165 794 | 66,3 | 39 685 | 15,9 |
| Friedrichshain-Kreuzberg | | | | | | | | | | | | | |
| 1 | 56 574 | 14 182 | 25,1 | 11,1 | 42 392 | 3 256 | 7,7 | 4 698 | 11,1 | 30 236 | 71,3 | 4 202 | 9,9 |
| 2 | 56 439 | 14 139 | 25,1 | 11,1 | 42 300 | 3 382 | 8,0 | 4 423 | 10,5 | 31 610 | 74,7 | 2 885 | 6,8 |
| 3 | 64 483 | 21 731 | 33,7 | 9,2 | 42 752 | 3 617 | 8,5 | 6 686 | 15,6 | 27 783 | 65,0 | 4 666 | 10,9 |
| 4 | 49 310 | 8 317 | 16,9 | 7,1 | 40 993 | 2 517 | 6,1 | 2 973 | 7,3 | 26 826 | 65,4 | 8 677 | 21,2 |
| 5 | 51 587 | 9 997 | 19,4 | 11,4 | 41 590 | 3 081 | 7,4 | 3 049 | 7,3 | 33 380 | 80,3 | 2 080 | 5,0 |
| Insgesamt | 278 393 | 68 366 | 24,6 | 10,0 | 210 027 | 15 853 | 7,5 | 21 829 | 10,4 | 149 835 | 71,3 | 22 510 | 10,7 |
| Pankow | | | | | | | | | | | | | |
| 1 | 45 160 | 2 417 | 5,4 | 1,9 | 42 743 | 2 745 | 6,4 | 4 994 | 11,7 | 26 322 | 61,6 | 8 682 | 20,3 |
| 2 | 42 786 | 2 215 | 5,2 | 2,4 | 40 571 | 2 706 | 6,7 | 5 015 | 12,4 | 24 970 | 61,5 | 7 880 | 19,4 |
| 3 | 43 719 | 2 710 | 6,2 | 3,0 | 41 009 | 3 196 | 7,8 | 4 754 | 11,6 | 24 999 | 61,0 | 8 060 | 19,7 |
| 4 | 37 365 | 2 554 | 6,8 | 2,3 | 34 811 | 1 916 | 5,5 | 3 191 | 9,2 | 21 257 | 61,1 | 8 447 | 24,3 |
| 5 | 39 224 | 3 134 | 8,0 | 3,7 | 36 090 | 2 325 | 6,4 | 3 350 | 9,3 | 23 549 | 65,3 | 6 866 | 19,0 |
| 6 | 47 420 | 8 431 | 17,8 | 10,4 | 38 989 | 3 337 | 8,6 | 3 906 | 10,0 | 29 508 | 75,7 | 2 238 | 5,7 |
| 7 | 41 513 | 5 349 | 12,9 | 7,2 | 36 164 | 2 424 | 6,7 | 2 786 | 7,7 | 26 130 | 72,3 | 4 824 | 13,3 |
| 8 | 45 548 | 9 105 | 20,0 | 10,9 | 36 443 | 3 173 | 8,7 | 4 280 | 11,7 | 26 166 | 71,8 | 2 824 | 7,7 |
| 9 | 47 241 | 5 705 | 12,1 | 5,5 | 41 536 | 2 983 | 7,2 | 4 269 | 10,3 | 26 088 | 62,8 | 8 196 | 19,7 |
| Insgesamt | 389 976 | 41 620 | 10,7 | 5,4 | 348 356 | 24 805 | 7,1 | 36 545 | 10,5 | 228 989 | 65,7 | 58 017 | 16,7 |
| Charlottenburg-Wilmersdorf | | | | | | | | | | | | | |
| 1 | 46 599 | 11 644 | 25,0 | 10,2 | 34 955 | 2 011 | 5,8 | 3 153 | 9,0 | 21 769 | 62,3 | 8 022 | 22,9 |
| 2 | 45 230 | 9 240 | 20,4 | 8,7 | 35 990 | 1 580 | 4,4 | 3 444 | 9,6 | 19 553 | 54,3 | 11 413 | 31,7 |
| 3 | 48 077 | 11 507 | 23,9 | 10,2 | 36 570 | 2 152 | 5,9 | 3 519 | 9,6 | 23 142 | 63,3 | 7 757 | 21,2 |
| 4 | 51 951 | 14 774 | 28,4 | 12,1 | 37 177 | 1 973 | 5,3 | 3 195 | 8,6 | 23 235 | 62,5 | 8 774 | 23,6 |
| 5 | 44 733 | 9 472 | 21,2 | 9,0 | 35 261 | 1 736 | 4,9 | 3 163 | 9,0 | 19 866 | 56,3 | 10 496 | 29,8 |
| 6 | 47 908 | 11 293 | 23,6 | 10,3 | 36 615 | 1 790 | 4,9 | 3 157 | 8,6 | 22 192 | 60,6 | 9 476 | 25,9 |
| 7 | 45 970 | 7 940 | 17,3 | 6,9 | 38 030 | 1 810 | 4,8 | 3 659 | 9,6 | 21 914 | 57,6 | 10 647 | 28,0 |
| Insgesamt | 330 468 | 75 870 | 23,0 | 9,7 | 254 598 | 13 052 | 5,1 | 23 290 | 9,1 | 151 671 | 59,6 | 66 585 | 26,2 |
| Spandau | | | | | | | | | | | | | |
| 1 | 47 380 | 6 943 | 14,7 | 5,3 | 40 437 | 2 248 | 5,6 | 4 223 | 10,4 | 23 069 | 57,0 | 10 897 | 26,9 |
| 2 | 47 047 | 9 881 | 21,0 | 8,3 | 37 166 | 2 240 | 6,0 | 3 792 | 10,2 | 23 086 | 62,1 | 8 048 | 21,7 |
| 3 | 50 030 | 10 172 | 20,3 | 7,3 | 39 858 | 2 558 | 6,4 | 4 263 | 10,7 | 24 313 | 61,0 | 8 724 | 21,9 |
| 4 | 45 612 | 5 567 | 12,2 | 4,9 | 40 045 | 2 243 | 5,6 | 4 866 | 12,2 | 23 232 | 58,0 | 9 704 | 24,2 |
| 5 | 44 561 | 4 644 | 10,4 | 3,7 | 39 917 | 2 124 | 5,3 | 4 977 | 12,5 | 21 101 | 52,9 | 11 715 | 29,3 |
| Insgesamt | 234 630 | 37 207 | 15,9 | 6,0 | 197 423 | 11 413 | 5,8 | 22 121 | 11,2 | 114 801 | 58,1 | 49 088 | 24,9 |

2 Strukturdaten des Landes Berlin

2.2 Melderechtlich registrierte Einwohner am Ort der Hauptwohnung in Berlin am 31. Dezember 2015 nach Wahlkreisen, Staatsangehörigkeit und Alter

| Wahlkreisverband (Bezirk) Wahlkreis | Ins- gesamt | Ausländer | | | ins- gesamt | Deutsche | | | | | | | |
|--|----------------|-----------|---------------|---|----------------|---------------------------------------|---------------|--------|---------------|---------|---------------|-------------|---------------|
| | | insgesamt | | darunter Unions- bürger in % Sp.1 | | im Alter von ... bis unter ... Jahren | | | | | | | |
| | | Anzahl | in % Sp. 1 | | | unter 6 | | 6 - 18 | | 18 - 65 | | 65 und mehr | |
| | | | | | | Anzahl | in % Sp. 5 | Anzahl | in % Sp. 5 | Anzahl | in % Sp. 5 | Anzahl | in % Sp. 5 |
| | 1 | 2 | 3 | 4 | 5 | 6 | 7 | 8 | 9 | 10 | 11 | 12 | 13 |
| Steglitz-Zehlendorf | | | | | | | | | | | | | |
| 1 | 44 876 | 6 555 | 14,6 | 6,1 | 38 321 | 2 146 | 5,6 | 3 632 | 9,5 | 23 608 | 61,6 | 8 935 | 23,3 |
| 2 | 43 533 | 6 192 | 14,2 | 5,5 | 37 341 | 2 043 | 5,5 | 3 538 | 9,5 | 22 969 | 61,5 | 8 791 | 23,5 |
| 3 | 45 146 | 5 328 | 11,8 | 5,2 | 39 818 | 1 962 | 4,9 | 4 957 | 12,4 | 21 690 | 54,5 | 11 209 | 28,2 |
| 4 | 40 504 | 4 960 | 12,2 | 4,9 | 35 544 | 1 842 | 5,2 | 3 812 | 10,7 | 19 359 | 54,5 | 10 531 | 29,6 |
| 5 | 41 042 | 4 960 | 12,1 | 5,3 | 36 082 | 1 898 | 5,3 | 3 389 | 9,4 | 20 204 | 56,0 | 10 591 | 29,4 |
| 6 | 43 071 | 5 388 | 12,5 | 4,2 | 37 683 | 1 857 | 4,9 | 4 992 | 13,2 | 20 124 | 53,4 | 10 710 | 28,4 |
| 7 | 41 593 | 4 797 | 11,5 | 4,0 | 36 796 | 1 854 | 5,0 | 4 789 | 13,0 | 18 661 | 50,7 | 11 492 | 31,2 |
| Insgesamt | 299 765 | 38 180 | 12,7 | 5,0 | 261 585 | 13 602 | 5,2 | 29 109 | 11,1 | 146 615 | 56,0 | 72 259 | 27,6 |
| Tempelhof-Schöneberg | | | | | | | | | | | | | |
| 1 | 56 796 | 16 451 | 29,0 | 10,4 | 40 345 | 2 366 | 5,9 | 4 225 | 10,5 | 26 535 | 65,8 | 7 219 | 17,9 |
| 2 | 49 997 | 11 139 | 22,3 | 9,1 | 38 858 | 2 621 | 6,7 | 3 739 | 9,6 | 26 701 | 68,7 | 5 797 | 14,9 |
| 3 | 47 802 | 6 801 | 14,2 | 6,3 | 41 001 | 2 418 | 5,9 | 4 532 | 11,1 | 25 693 | 62,7 | 8 358 | 20,4 |
| 4 | 49 282 | 9 433 | 19,1 | 7,1 | 39 849 | 2 465 | 6,2 | 4 052 | 10,2 | 24 891 | 62,5 | 8 441 | 21,2 |
| 5 | 48 223 | 8 179 | 17,0 | 6,6 | 40 044 | 2 262 | 5,6 | 3 485 | 8,7 | 23 635 | 59,0 | 10 662 | 26,6 |
| 6 | 45 415 | 5 613 | 12,4 | 4,6 | 39 802 | 2 101 | 5,3 | 4 243 | 10,7 | 21 406 | 53,8 | 12 052 | 30,3 |
| 7 | 43 646 | 3 873 | 8,9 | 3,4 | 39 773 | 1 936 | 4,9 | 4 393 | 11,0 | 22 025 | 55,4 | 11 419 | 28,7 |
| Insgesamt | 341 161 | 61 489 | 18,0 | 6,9 | 279 672 | 16 169 | 5,8 | 28 669 | 10,3 | 170 886 | 61,1 | 63 948 | 22,9 |
| Neukölln | | | | | | | | | | | | | |
| 1 | 50 550 | 15 691 | 31,0 | 14,2 | 34 859 | 2 782 | 8,0 | 3 205 | 9,2 | 24 932 | 71,5 | 3 940 | 11,3 |
| 2 | 55 540 | 19 808 | 35,7 | 15,1 | 35 732 | 2 798 | 7,8 | 3 908 | 10,9 | 25 627 | 71,7 | 3 399 | 9,5 |
| 3 | 59 754 | 20 884 | 34,9 | 12,6 | 38 870 | 3 445 | 8,9 | 5 319 | 13,7 | 25 404 | 65,4 | 4 702 | 12,1 |
| 4 | 44 753 | 8 062 | 18,0 | 6,1 | 36 691 | 2 278 | 6,2 | 3 949 | 10,8 | 21 630 | 59,0 | 8 834 | 24,1 |
| 5 | 37 247 | 4 293 | 11,5 | 4,1 | 32 954 | 1 731 | 5,3 | 3 427 | 10,4 | 18 502 | 56,1 | 9 294 | 28,2 |
| 6 | 43 538 | 7 611 | 17,5 | 4,4 | 35 927 | 2 210 | 6,2 | 3 891 | 10,8 | 18 399 | 51,2 | 11 427 | 31,8 |
| 7 | 36 680 | 3 026 | 8,2 | 3,3 | 33 654 | 1 651 | 4,9 | 3 785 | 11,2 | 19 299 | 57,3 | 8 919 | 26,5 |
| Insgesamt | 328 062 | 79 375 | 24,2 | 9,3 | 248 687 | 16 895 | 6,8 | 27 484 | 11,1 | 153 793 | 61,8 | 50 515 | 20,3 |
| Treptow-Köpenick | | | | | | | | | | | | | |
| 1 | 43 806 | 4 456 | 10,2 | 4,6 | 39 350 | 2 443 | 6,2 | 3 127 | 7,9 | 24 826 | 63,1 | 8 954 | 22,8 |
| 2 | 47 668 | 3 644 | 7,6 | 3,4 | 44 024 | 2 738 | 6,2 | 3 790 | 8,6 | 28 024 | 63,7 | 9 472 | 21,5 |
| 3 | 44 127 | 3 001 | 6,8 | 2,9 | 41 126 | 2 510 | 6,1 | 4 367 | 10,6 | 26 296 | 63,9 | 7 953 | 19,3 |
| 4 | 41 912 | 1 937 | 4,6 | 2,2 | 39 975 | 2 282 | 5,7 | 3 648 | 9,1 | 24 539 | 61,4 | 9 506 | 23,8 |
| 5 | 36 113 | 1 765 | 4,9 | 1,4 | 34 348 | 1 571 | 4,6 | 2 968 | 8,6 | 19 535 | 56,9 | 10 274 | 29,9 |
| 6 | 39 707 | 1 219 | 3,1 | 1,4 | 38 488 | 1 842 | 4,8 | 3 556 | 9,2 | 20 940 | 54,4 | 12 150 | 31,6 |
| Insgesamt | 253 333 | 16 022 | 6,3 | 2,7 | 237 311 | 13 386 | 5,6 | 21 456 | 9,0 | 144 160 | 60,7 | 58 309 | 24,6 |
| Marzahn-Hellersdorf | | | | | | | | | | | | | |
| 1 | 44 161 | 3 554 | 8,0 | 2,5 | 40 607 | 2 874 | 7,1 | 4 886 | 12,0 | 27 032 | 66,6 | 5 815 | 14,3 |
| 2 | 45 121 | 4 482 | 9,9 | 2,6 | 40 639 | 2 164 | 5,3 | 3 640 | 9,0 | 24 320 | 59,8 | 10 515 | 25,9 |
| 3 | 45 770 | 3 796 | 8,3 | 3,8 | 41 974 | 3 223 | 7,7 | 4 497 | 10,7 | 28 533 | 68,0 | 5 721 | 13,6 |
| 4 | 42 218 | 2 783 | 6,6 | 1,8 | 39 435 | 1 887 | 4,8 | 3 404 | 8,6 | 23 910 | 60,6 | 10 234 | 26,0 |
| 5 | 39 499 | 947 | 2,4 | 1,2 | 38 552 | 1 877 | 4,9 | 3 851 | 10,0 | 24 651 | 63,9 | 8 173 | 21,2 |
| 6 | 42 604 | 2 848 | 6,7 | 2,7 | 39 756 | 2 701 | 6,8 | 3 981 | 10,0 | 26 380 | 66,4 | 6 694 | 16,8 |
| Insgesamt | 259 373 | 18 410 | 7,1 | 2,5 | 240 963 | 14 726 | 6,1 | 24 259 | 10,1 | 154 826 | 64,3 | 47 152 | 19,6 |

2 Strukturdaten des Landes Berlin

2.2 Melderechtlich registrierte Einwohner am Ort der Hauptwohnung in Berlin am 31. Dezember 2015 nach Wahlkreisen, Staatsangehörigkeit und Alter

| Wahlkreisverband (Bezirk) Wahlkreis | Ins- gesamt | Ausländer | | | Deutsche | | | | | | | | |
|--|----------------|-----------|---------------|---|----------------|---------------------------------------|---------------|--------|---------------|---------|---------------|-------------|---------------|
| | | insgesamt | | darunter Unions- bürger in % Sp.1 | ins- gesamt | im Alter von ... bis unter ... Jahren | | | | | | | |
| | | Anzahl | in % Sp. 1 | | | unter 6 | | 6 - 18 | | 18 - 65 | | 65 und mehr | |
| | | | | | | Anzahl | in % Sp. 5 | Anzahl | in % Sp. 5 | Anzahl | in % Sp. 5 | Anzahl | in % Sp. 5 |
| | 1 | 2 | 3 | 4 | 5 | 6 | 7 | 8 | 9 | 10 | 11 | 12 | 13 |
| Lichtenberg | | | | | | | | | | | | | |
| 1 | 40 628 | 4 144 | 10,2 | 2,8 | 36 484 | 2 292 | 6,3 | 3 835 | 10,5 | 24 451 | 67,0 | 5 906 | 16,2 |
| 2 | 42 729 | 4 091 | 9,6 | 2,1 | 38 638 | 2 248 | 5,8 | 3 598 | 9,3 | 24 536 | 63,5 | 8 256 | 21,4 |
| 3 | 49 651 | 8 359 | 16,8 | 6,3 | 41 292 | 2 238 | 5,4 | 3 185 | 7,7 | 24 120 | 58,4 | 11 749 | 28,5 |
| 4 | 48 150 | 7 355 | 15,3 | 4,8 | 40 795 | 2 401 | 5,9 | 2 976 | 7,3 | 25 819 | 63,3 | 9 599 | 23,5 |
| 5 | 45 296 | 4 860 | 10,7 | 4,4 | 40 436 | 2 563 | 6,3 | 3 150 | 7,8 | 27 299 | 67,5 | 7 424 | 18,4 |
| 6 | 48 688 | 4 874 | 10,0 | 2,7 | 43 814 | 2 974 | 6,8 | 4 248 | 9,7 | 25 468 | 58,1 | 11 124 | 25,4 |
| Insgesamt | 275 142 | 33 683 | 12,2 | 3,9 | 241 459 | 14 716 | 6,1 | 20 992 | 8,7 | 151 693 | 62,8 | 54 058 | 22,4 |
| Reinickendorf | | | | | | | | | | | | | |
| 1 | 46 443 | 10 245 | 22,1 | 8,3 | 36 198 | 2 465 | 6,8 | 3 691 | 10,2 | 22 413 | 61,9 | 7 629 | 21,1 |
| 2 | 45 064 | 8 969 | 19,9 | 8,4 | 36 095 | 2 085 | 5,8 | 3 458 | 9,6 | 21 571 | 59,8 | 8 981 | 24,9 |
| 3 | 39 452 | 2 750 | 7,0 | 3,1 | 36 702 | 1 754 | 4,8 | 3 750 | 10,2 | 20 566 | 56,0 | 10 632 | 29,0 |
| 4 | 46 731 | 5 850 | 12,5 | 4,4 | 40 881 | 1 903 | 4,7 | 3 846 | 9,4 | 23 754 | 58,1 | 11 378 | 27,8 |
| 5 | 43 168 | 8 246 | 19,1 | 5,6 | 34 922 | 2 557 | 7,3 | 5 361 | 15,4 | 17 879 | 51,2 | 9 125 | 26,1 |
| 6 | 35 759 | 1 583 | 4,4 | 2,5 | 34 176 | 1 566 | 4,6 | 4 102 | 12,0 | 17 757 | 52,0 | 10 751 | 31,5 |
| Insgesamt | 256 617 | 37 643 | 14,7 | 5,5 | 218 974 | 12 330 | 5,6 | 24 208 | 11,1 | 123 940 | 56,6 | 58 496 | 26,7 |

2 Strukturdaten des Landes Berlin

2.3 Melderechtlich registrierte deutsche und ausländische Unionsbürger im Alter von 16 und mehr Jahren am Ort der Hauptwohnung in Berlin am 31. Dezember 2015 (BVV-Wahlberechtigte) nach Wahlkreisverbänden

| Wahlkreisverband (Bezirk) | Ins- gesamt | Und zwar | | | | | |
|------------------------------|------------------|------------------|---------------|------------------------------|---------------|--------------------------|---------------|
| | | weiblich | | ausländische Unionsbürger | | 16 bis unter 18 Jahre | |
| | | Anzahl | in % Sp. 1 | Anzahl | in % Sp. 1 | Anzahl | in % Sp. 1 |
| | 1 | 2 | 3 | 4 | 5 | 6 | 7 |
| Mitte | 250 576 | 121 540 | 48,5 | 41 372 | 16,5 | 4 100 | 1,6 |
| Friedrichshain-Kreuzberg | 201 854 | 99 000 | 49,0 | 26 509 | 13,1 | 3 111 | 1,5 |
| Pankow | 311 371 | 160 535 | 51,6 | 19 630 | 6,3 | 4 817 | 1,5 |
| Charlottenburg-Wilmersdorf | 252 164 | 132 747 | 52,6 | 30 121 | 11,9 | 4 048 | 1,6 |
| Spandau | 179 712 | 93 868 | 52,2 | 12 049 | 6,7 | 3 979 | 2,2 |
| Steglitz-Zehlendorf | 237 706 | 128 337 | 54,0 | 13 969 | 5,9 | 5 015 | 2,1 |
| Tempelhof-Schöneberg | 261 400 | 135 898 | 52,0 | 21 964 | 8,4 | 4 821 | 1,8 |
| Neukölln | 236 414 | 120 810 | 51,1 | 27 769 | 11,7 | 4 640 | 2,0 |
| Treptow-Köpenick | 211 791 | 109 621 | 51,8 | 6 111 | 2,9 | 3 261 | 1,5 |
| Marzahn-Hellersdorf | 210 849 | 107 819 | 51,1 | 5 352 | 2,5 | 3 606 | 1,7 |
| Lichtenberg | 218 333 | 111 649 | 51,1 | 9 769 | 4,5 | 2 915 | 1,3 |
| Reinickendorf | 198 962 | 103 547 | 52,0 | 12 389 | 6,2 | 4 372 | 2,2 |
| Berlin | 2 771 132 | 1 425 371 | 51,4 | 227 004 | 8,2 | 48 685 | 1,8 |

2 Strukturdaten des Landes Berlin

2.4 Melderechtlich registrierte deutsche und ausländische Unionsbürger im Alter von 16 und mehr Jahren am Ort der Hauptwohnung in Berlin am 31. Dezember 2015 (BVV-Wahlberechtigte) nach Wahlkreisen

| Wahlkreisverband (Bezirk) Wahlkreis | Ins- gesamt | Und zwar | | | | | |
|--|----------------|----------------|---------------|------------------------------|---------------|-----------------------|---------------|
| | | weiblich | | ausländische Unionsbürger | | 16 bis unter 18 Jahre | |
| | | Anzahl | in % Sp. 1 | Anzahl | in % Sp. 1 | Anzahl | in % Sp. 1 |
| | 1 | 2 | 3 | 4 | 5 | 6 | 7 |
| Mitte | | | | | | | |
| 1 | 34 275 | 16 898 | 49,3 | 5 780 | 16,9 | 408 | 1,2 |
| 2 | 37 113 | 18 504 | 49,9 | 4 604 | 12,4 | 372 | 1,0 |
| 3 | 36 493 | 17 622 | 48,3 | 5 683 | 15,6 | 579 | 1,6 |
| 4 | 36 903 | 17 328 | 47,0 | 6 383 | 17,3 | 569 | 1,5 |
| 5 | 35 248 | 17 661 | 50,1 | 5 263 | 14,9 | 517 | 1,5 |
| 6 | 36 326 | 17 199 | 47,3 | 7 836 | 21,6 | 836 | 2,3 |
| 7 | 34 218 | 16 328 | 47,7 | 5 823 | 17,0 | 819 | 2,4 |
| Insgesamt | 250 576 | 121 540 | 48,5 | 41 372 | 16,5 | 4 100 | 1,6 |
| Friedrichshain-Kreuzberg | | | | | | | |
| 1 | 41 093 | 20 351 | 49,5 | 5 948 | 14,5 | 726 | 1,8 |
| 2 | 41 141 | 20 037 | 48,7 | 6 067 | 14,7 | 591 | 1,4 |
| 3 | 39 052 | 19 031 | 48,7 | 5 607 | 14,4 | 1 043 | 2,7 |
| 4 | 39 134 | 19 848 | 50,7 | 3 250 | 8,3 | 408 | 1,0 |
| 5 | 41 434 | 19 733 | 47,6 | 5 637 | 13,6 | 343 | 0,8 |
| Insgesamt | 201 854 | 99 000 | 49,0 | 26 509 | 13,1 | 3 111 | 1,5 |
| Pankow | | | | | | | |
| 1 | 36 478 | 18 968 | 52,0 | 740 | 2,0 | 743 | 2,0 |
| 2 | 34 598 | 17 991 | 52,0 | 969 | 2,8 | 783 | 2,3 |
| 3 | 34 863 | 18 790 | 53,9 | 1 222 | 3,5 | 594 | 1,7 |
| 4 | 30 970 | 16 323 | 52,7 | 778 | 2,5 | 494 | 1,6 |
| 5 | 32 245 | 16 947 | 52,6 | 1 383 | 4,3 | 456 | 1,4 |
| 6 | 36 799 | 18 113 | 49,2 | 4 669 | 12,7 | 393 | 1,1 |
| 7 | 34 106 | 17 217 | 50,5 | 2 806 | 8,2 | 358 | 1,0 |
| 8 | 34 128 | 16 781 | 49,2 | 4 638 | 13,6 | 509 | 1,5 |
| 9 | 37 184 | 19 405 | 52,2 | 2 425 | 6,5 | 487 | 1,3 |
| Insgesamt | 311 371 | 160 535 | 51,6 | 19 630 | 6,3 | 4 817 | 1,5 |
| Charlottenburg-Wilmersdorf | | | | | | | |
| 1 | 34 660 | 17 883 | 51,6 | 4 389 | 12,7 | 526 | 1,5 |
| 2 | 35 244 | 18 604 | 52,8 | 3 728 | 10,6 | 568 | 1,6 |
| 3 | 36 099 | 18 985 | 52,6 | 4 637 | 12,8 | 611 | 1,7 |
| 4 | 38 547 | 19 551 | 50,7 | 6 004 | 15,6 | 582 | 1,5 |
| 5 | 34 642 | 18 486 | 53,4 | 3 763 | 10,9 | 542 | 1,6 |
| 6 | 36 781 | 19 386 | 52,7 | 4 602 | 12,5 | 560 | 1,5 |
| 7 | 36 191 | 19 852 | 54,9 | 2 998 | 8,3 | 659 | 1,8 |
| Insgesamt | 252 164 | 132 747 | 52,6 | 30 121 | 11,9 | 4 048 | 1,6 |

2 Strukturdaten des Landes Berlin

2.4 Melderechtlich registrierte deutsche und ausländische Unionsbürger im Alter von 16 und mehr Jahren am Ort der Hauptwohnung in Berlin am 31. Dezember 2015 (BVV-Wahlberechtigte) nach Wahlkreisen

| Wahlkreisverband (Bezirk) Wahlkreis | Ins- gesamt | Und zwar | | | | | |
|--|----------------|----------------|---------------|------------------------------|---------------|-----------------------|---------------|
| | | weiblich | | ausländische Unionsbürger | | 16 bis unter 18 Jahre | |
| | | Anzahl | in % Sp. 1 | Anzahl | in % Sp. 1 | Anzahl | in % Sp. 1 |
| | 1 | 2 | 3 | 4 | 5 | 6 | 7 |
| Spandau | | | | | | | |
| 1 | 36 782 | 19 506 | 53,0 | 2 105 | 5,7 | 744 | 2,0 |
| 2 | 35 066 | 18 099 | 51,6 | 3 309 | 9,4 | 680 | 1,9 |
| 3 | 36 979 | 19 193 | 51,9 | 3 247 | 8,8 | 758 | 2,0 |
| 4 | 35 721 | 18 656 | 52,2 | 1 905 | 5,3 | 914 | 2,6 |
| 5 | 35 164 | 18 414 | 52,4 | 1 483 | 4,2 | 883 | 2,5 |
| Insgesamt | 179 712 | 93 868 | 52,2 | 12 049 | 6,7 | 3 979 | 2,2 |
| Steglitz-Zehlendorf | | | | | | | |
| 1 | 35 695 | 19 335 | 54,2 | 2 528 | 7,1 | 641 | 1,8 |
| 2 | 34 557 | 18 601 | 53,8 | 2 221 | 6,4 | 598 | 1,7 |
| 3 | 35 928 | 19 471 | 54,2 | 2 188 | 6,1 | 867 | 2,4 |
| 4 | 32 397 | 17 277 | 53,3 | 1 828 | 5,6 | 715 | 2,2 |
| 5 | 33 328 | 18 110 | 54,3 | 1 997 | 6,0 | 548 | 1,6 |
| 6 | 33 311 | 18 262 | 54,8 | 1 658 | 5,0 | 840 | 2,5 |
| 7 | 32 490 | 17 281 | 53,2 | 1 549 | 4,8 | 806 | 2,5 |
| Insgesamt | 237 706 | 128 337 | 54,0 | 13 969 | 5,9 | 5 015 | 2,1 |
| Tempelhof-Schöneberg | | | | | | | |
| 1 | 39 971 | 19 382 | 48,5 | 5 597 | 14,0 | 659 | 1,6 |
| 2 | 37 300 | 18 833 | 50,5 | 4 253 | 11,4 | 585 | 1,6 |
| 3 | 37 553 | 20 050 | 53,4 | 2 780 | 7,4 | 728 | 1,9 |
| 4 | 37 156 | 19 807 | 53,3 | 3 202 | 8,6 | 662 | 1,8 |
| 5 | 37 704 | 19 898 | 52,8 | 2 849 | 7,6 | 599 | 1,6 |
| 6 | 36 125 | 19 122 | 52,9 | 1 925 | 5,3 | 781 | 2,2 |
| 7 | 35 591 | 18 806 | 52,8 | 1 358 | 3,8 | 807 | 2,3 |
| Insgesamt | 261 400 | 135 898 | 52,0 | 21 964 | 8,4 | 4 821 | 1,8 |
| Neukölln | | | | | | | |
| 1 | 35 901 | 18 066 | 50,3 | 6 569 | 18,3 | 510 | 1,4 |
| 2 | 37 428 | 18 120 | 48,4 | 7 872 | 21,0 | 591 | 1,6 |
| 3 | 37 614 | 18 388 | 48,9 | 6 733 | 17,9 | 860 | 2,3 |
| 4 | 33 429 | 17 560 | 52,5 | 2 400 | 7,2 | 611 | 1,8 |
| 5 | 29 854 | 15 586 | 52,2 | 1 391 | 4,7 | 688 | 2,3 |
| 6 | 32 162 | 17 441 | 54,2 | 1 718 | 5,3 | 649 | 2,0 |
| 7 | 30 026 | 15 649 | 52,1 | 1 086 | 3,6 | 731 | 2,4 |
| Insgesamt | 236 414 | 120 810 | 51,1 | 27 769 | 11,7 | 4 640 | 2,0 |

2 Strukturdaten des Landes Berlin

2.4 Melderechtlich registrierte deutsche und ausländische Unionsbürger im Alter von 16 und mehr Jahren am Ort der Hauptwohnung in Berlin am 31. Dezember 2015 (BVV-Wahlberechtigte) nach Wahlkreisen

| Wahlkreisverband (Bezirk) Wahlkreis | Ins- gesamt | Und zwar | | | | | |
|--|----------------|----------------|---------------|------------------------------|---------------|-----------------------|---------------|
| | | weiblich | | ausländische Unionsbürger | | 16 bis unter 18 Jahre | |
| | | Anzahl | in % Sp. 1 | Anzahl | in % Sp. 1 | Anzahl | in % Sp. 1 |
| | 1 | 2 | 3 | 4 | 5 | 6 | 7 |
| Treptow-Köpenick | | | | | | | |
| 1 | 36 065 | 18 767 | 52,0 | 1 854 | 5,1 | 440 | 1,2 |
| 2 | 39 439 | 20 074 | 50,9 | 1 412 | 3,6 | 544 | 1,4 |
| 3 | 36 008 | 18 258 | 50,7 | 1 090 | 3,0 | 685 | 1,9 |
| 4 | 35 453 | 18 280 | 51,6 | 823 | 2,3 | 591 | 1,7 |
| 5 | 30 703 | 15 992 | 52,1 | 446 | 1,5 | 451 | 1,5 |
| 6 | 34 123 | 18 250 | 53,5 | 486 | 1,4 | 550 | 1,6 |
| Insgesamt | 211 791 | 109 621 | 51,8 | 6 111 | 2,9 | 3 261 | 1,5 |
| Marzahn-Hellersdorf | | | | | | | |
| 1 | 34 385 | 17 304 | 50,3 | 880 | 2,6 | 667 | 1,9 |
| 2 | 36 344 | 18 522 | 51,0 | 1 002 | 2,8 | 529 | 1,5 |
| 3 | 36 248 | 18 717 | 51,6 | 1 381 | 3,8 | 628 | 1,7 |
| 4 | 35 391 | 18 212 | 51,5 | 724 | 2,0 | 532 | 1,5 |
| 5 | 33 887 | 17 098 | 50,5 | 415 | 1,2 | 654 | 1,9 |
| 6 | 34 594 | 17 966 | 51,9 | 950 | 2,7 | 596 | 1,7 |
| Insgesamt | 210 849 | 107 819 | 51,1 | 5 352 | 2,5 | 3 606 | 1,7 |
| Lichtenberg | | | | | | | |
| 1 | 31 792 | 16 261 | 51,1 | 935 | 2,9 | 518 | 1,6 |
| 2 | 34 053 | 17 412 | 51,1 | 784 | 2,3 | 489 | 1,4 |
| 3 | 39 143 | 19 688 | 50,3 | 2 818 | 7,2 | 474 | 1,2 |
| 4 | 37 994 | 19 287 | 50,8 | 2 176 | 5,7 | 423 | 1,1 |
| 5 | 36 978 | 18 557 | 50,2 | 1 813 | 4,9 | 458 | 1,2 |
| 6 | 38 373 | 20 444 | 53,3 | 1 243 | 3,2 | 553 | 1,4 |
| Insgesamt | 218 333 | 111 649 | 51,1 | 9 769 | 4,5 | 2 915 | 1,3 |
| Reinickendorf | | | | | | | |
| 1 | 34 007 | 17 463 | 51,4 | 3 396 | 10,0 | 621 | 1,8 |
| 2 | 34 296 | 17 390 | 50,7 | 3 200 | 9,3 | 613 | 1,8 |
| 3 | 32 990 | 17 361 | 52,6 | 1 132 | 3,4 | 673 | 2,0 |
| 4 | 37 666 | 19 618 | 52,1 | 1 804 | 4,8 | 763 | 2,0 |
| 5 | 29 868 | 15 844 | 53,0 | 2 012 | 6,7 | 910 | 3,0 |
| 6 | 30 135 | 15 871 | 52,7 | 845 | 2,8 | 792 | 2,6 |
| Insgesamt | 198 962 | 103 547 | 52,0 | 12 389 | 6,2 | 4 372 | 2,2 |

2 Strukturdaten des Landes Berlin

2.5 Melderechtlich registrierte Deutsche im Alter von 18 und mehr Jahren am Ort der Hauptwohnung in Berlin am 31. Dezember 2015 (Wahlberechtigte zum Abgeordnetenhaus) nach Wahlkreisverbänden und Altersgruppen

| Wahlkreisverband (Bezirk) | Insgesamt | Darunter im Alter von ... bis unter ... | | | | | | | | | | | |
|------------------------------|------------------|---|---------------|----------------|---------------|----------------|---------------|----------------|---------------|----------------|---------------|----------------|---------------|
| | | 18 - 25 | | 25 - 35 | | 35 - 45 | | 45 - 60 | | 60 - 70 | | 70 und mehr | |
| | | Anzahl | in % Sp. 1 | Anzahl | in % Sp. 1 | Anzahl | in % Sp. 1 | Anzahl | in % Sp. 1 | Anzahl | in % Sp. 1 | Anzahl | in % Sp. 1 |
| | 1 | 2 | 3 | 4 | 5 | 6 | 7 | 8 | 9 | 10 | 11 | 12 | 13 |
| Mitte | 205 479 | 21 032 | 10,2 | 50 258 | 24,5 | 32 908 | 16,0 | 49 455 | 24,1 | 21 793 | 10,6 | 30 033 | 14,6 |
| Friedrichshain-Kreuzberg | 172 345 | 13 473 | 7,8 | 49 445 | 28,7 | 38 085 | 22,1 | 40 583 | 23,5 | 13 949 | 8,1 | 16 810 | 9,8 |
| Pankow | 287 006 | 16 383 | 5,7 | 58 215 | 20,3 | 59 191 | 20,6 | 79 187 | 27,6 | 28 181 | 9,8 | 45 849 | 16,0 |
| Charlottenburg-Wilmersdorf | 218 256 | 16 340 | 7,5 | 31 429 | 14,4 | 27 726 | 12,7 | 58 733 | 26,9 | 34 695 | 15,9 | 49 333 | 22,6 |
| Spandau | 163 889 | 14 269 | 8,7 | 23 527 | 14,4 | 19 608 | 12,0 | 44 911 | 27,4 | 23 971 | 14,6 | 37 603 | 22,9 |
| Steglitz-Zehlendorf | 218 874 | 16 139 | 7,4 | 25 644 | 11,7 | 27 017 | 12,3 | 60 836 | 27,8 | 34 120 | 15,6 | 55 118 | 25,2 |
| Tempelhof-Schöneberg | 234 834 | 18 922 | 8,1 | 37 157 | 15,8 | 31 383 | 13,4 | 65 305 | 27,8 | 34 448 | 14,7 | 47 619 | 20,3 |
| Neukölln | 204 308 | 18 349 | 9,0 | 42 511 | 20,8 | 28 889 | 14,1 | 50 398 | 24,7 | 26 184 | 12,8 | 37 977 | 18,6 |
| Treptow-Köpenick | 202 469 | 11 796 | 5,8 | 35 000 | 17,3 | 28 843 | 14,2 | 54 879 | 27,1 | 24 190 | 11,9 | 47 761 | 23,6 |
| Marzahn-Hellersdorf | 201 978 | 12 916 | 6,4 | 36 144 | 17,9 | 25 723 | 12,7 | 59 796 | 29,6 | 33 808 | 16,7 | 33 591 | 16,6 |
| Lichtenberg | 205 751 | 13 073 | 6,4 | 43 921 | 21,3 | 28 873 | 14,0 | 50 482 | 24,5 | 27 601 | 13,4 | 41 801 | 20,3 |
| Reinickendorf | 182 436 | 14 989 | 8,2 | 23 660 | 13,0 | 20 950 | 11,5 | 50 171 | 27,5 | 27 955 | 15,3 | 44 711 | 24,5 |
| Berlin | 2 497 625 | 187 681 | 7,5 | 456 911 | 18,3 | 369 196 | 14,8 | 664 736 | 26,6 | 330 895 | 13,2 | 488 206 | 19,5 |

2 Strukturdaten des Landes Berlin

2.6 Melderechtlich registrierte Deutsche im Alter von 18 und mehr Jahren am Ort der Hauptwohnung in Berlin am 31. Dezember 2015 (Wahlberechtigte zum Abgeordnetenhaus) nach Wahlkreisen und Altersgruppen

| Wahlkreisverband (Bezirk) Wahlkreis | Insgesamt | Darunter im Alter von ... bis unter ... | | | | | | | | | | | |
|--|-----------|---|---------------|---------|---------------|---------|---------------|---------|---------------|---------|---------------|-------------|---------------|
| | | 18 - 25 | | 25 - 35 | | 35 - 45 | | 45 - 60 | | 60 - 70 | | 70 und mehr | |
| | | Anzahl | in % Sp. 1 | Anzahl | in % Sp. 1 | Anzahl | in % Sp. 1 | Anzahl | in % Sp. 1 | Anzahl | in % Sp. 1 | Anzahl | in % Sp. 1 |
| | 1 | 2 | 3 | 4 | 5 | 6 | 7 | 8 | 9 | 10 | 11 | 12 | 13 |
| Mitte | | | | | | | | | | | | | |
| 1 | 28 108 | 1 592 | 5,7 | 6 919 | 24,6 | 7 317 | 26,0 | 7 704 | 27,4 | 2 194 | 7,8 | 2 382 | 8,5 |
| 2 | 32 146 | 1 860 | 5,8 | 5 820 | 18,1 | 4 753 | 14,8 | 7 936 | 24,7 | 3 849 | 12,0 | 7 928 | 24,7 |
| 3 | 30 284 | 2 779 | 9,2 | 6 055 | 20,0 | 4 452 | 14,7 | 8 043 | 26,6 | 4 128 | 13,6 | 4 827 | 15,9 |
| 4 | 30 000 | 3 895 | 13,0 | 8 962 | 29,9 | 4 556 | 15,2 | 6 921 | 23,1 | 2 978 | 9,9 | 2 688 | 9,0 |
| 5 | 29 530 | 3 066 | 10,4 | 6 626 | 22,4 | 3 477 | 11,8 | 6 937 | 23,5 | 3 453 | 11,7 | 5 971 | 20,2 |
| 6 | 27 774 | 4 264 | 15,4 | 8 280 | 29,8 | 3 978 | 14,3 | 5 798 | 20,9 | 2 481 | 8,9 | 2 973 | 10,7 |
| 7 | 27 637 | 3 576 | 12,9 | 7 596 | 27,5 | 4 375 | 15,8 | 6 116 | 22,1 | 2 710 | 9,8 | 3 264 | 11,8 |
| Insgesamt | 205 479 | 21 032 | 10,2 | 50 258 | 24,5 | 32 908 | 16,0 | 49 455 | 24,1 | 21 793 | 10,6 | 30 033 | 14,6 |
| Friedrichshain-Kreuzberg | | | | | | | | | | | | | |
| 1 | 34 438 | 2 694 | 7,8 | 8 071 | 23,4 | 7 157 | 20,8 | 10 112 | 29,4 | 3 717 | 10,8 | 2 687 | 7,8 |
| 2 | 34 495 | 2 570 | 7,5 | 10 813 | 31,3 | 8 819 | 25,6 | 7 949 | 23,0 | 2 352 | 6,8 | 1 992 | 5,8 |
| 3 | 32 449 | 3 734 | 11,5 | 7 328 | 22,6 | 6 093 | 18,8 | 8 752 | 27,0 | 3 292 | 10,1 | 3 250 | 10,0 |
| 4 | 35 503 | 2 143 | 6,0 | 9 340 | 26,3 | 6 308 | 17,8 | 7 270 | 20,5 | 3 087 | 8,7 | 7 355 | 20,7 |
| 5 | 35 460 | 2 332 | 6,6 | 13 893 | 39,2 | 9 708 | 27,4 | 6 500 | 18,3 | 1 501 | 4,2 | 1 526 | 4,3 |
| Insgesamt | 172 345 | 13 473 | 7,8 | 49 445 | 28,7 | 38 085 | 22,1 | 40 583 | 23,5 | 13 949 | 8,1 | 16 810 | 9,8 |
| Pankow | | | | | | | | | | | | | |
| 1 | 35 004 | 2 137 | 6,1 | 5 555 | 15,9 | 5 290 | 15,1 | 10 662 | 30,5 | 4 632 | 13,2 | 6 728 | 19,2 |
| 2 | 32 850 | 1 898 | 5,8 | 4 718 | 14,4 | 5 497 | 16,7 | 10 518 | 32,0 | 4 183 | 12,7 | 6 036 | 18,4 |
| 3 | 33 059 | 1 829 | 5,5 | 5 726 | 17,3 | 6 515 | 19,7 | 9 081 | 27,5 | 3 219 | 9,7 | 6 689 | 20,2 |
| 4 | 29 704 | 1 561 | 5,3 | 4 854 | 16,3 | 4 400 | 14,8 | 8 409 | 28,3 | 3 636 | 12,2 | 6 844 | 23,0 |
| 5 | 30 415 | 1 611 | 5,3 | 6 206 | 20,4 | 5 758 | 18,9 | 8 070 | 26,5 | 3 303 | 10,9 | 5 467 | 18,0 |
| 6 | 31 746 | 1 902 | 6,0 | 8 687 | 27,4 | 9 732 | 30,7 | 8 153 | 25,7 | 1 698 | 5,3 | 1 574 | 5,0 |
| 7 | 30 954 | 1 963 | 6,3 | 8 801 | 28,4 | 6 852 | 22,1 | 7 170 | 23,2 | 2 370 | 7,7 | 3 798 | 12,3 |
| 8 | 28 990 | 1 677 | 5,8 | 6 674 | 23,0 | 8 054 | 27,8 | 8 601 | 29,7 | 1 968 | 6,8 | 2 016 | 7,0 |
| 9 | 34 284 | 1 805 | 5,3 | 6 994 | 20,4 | 7 093 | 20,7 | 8 523 | 24,9 | 3 172 | 9,3 | 6 697 | 19,5 |
| Insgesamt | 287 006 | 16 383 | 5,7 | 58 215 | 20,3 | 59 191 | 20,6 | 79 187 | 27,6 | 28 181 | 9,8 | 45 849 | 16,0 |
| Charlottenburg-Wilmersdorf | | | | | | | | | | | | | |
| 1 | 29 791 | 2 543 | 8,5 | 5 356 | 18,0 | 3 969 | 13,3 | 7 683 | 25,8 | 4 114 | 13,8 | 6 126 | 20,6 |
| 2 | 30 966 | 2 301 | 7,4 | 3 500 | 11,3 | 3 393 | 11,0 | 8 004 | 25,8 | 4 993 | 16,1 | 8 775 | 28,3 |
| 3 | 30 899 | 2 408 | 7,8 | 5 044 | 16,3 | 4 425 | 14,3 | 8 665 | 28,0 | 4 904 | 15,9 | 5 453 | 17,6 |
| 4 | 32 009 | 2 517 | 7,9 | 5 120 | 16,0 | 4 282 | 13,4 | 8 840 | 27,6 | 5 180 | 16,2 | 6 070 | 19,0 |
| 5 | 30 362 | 2 034 | 6,7 | 3 694 | 12,2 | 3 622 | 11,9 | 8 013 | 26,4 | 5 002 | 16,5 | 7 997 | 26,3 |
| 6 | 31 668 | 2 235 | 7,1 | 4 661 | 14,7 | 4 133 | 13,1 | 8 587 | 27,1 | 5 123 | 16,2 | 6 929 | 21,9 |
| 7 | 32 561 | 2 302 | 7,1 | 4 054 | 12,5 | 3 902 | 12,0 | 8 941 | 27,5 | 5 379 | 16,5 | 7 983 | 24,5 |
| Insgesamt | 218 256 | 16 340 | 7,5 | 31 429 | 14,4 | 27 726 | 12,7 | 58 733 | 26,9 | 34 695 | 15,9 | 49 333 | 22,6 |
| Spandau | | | | | | | | | | | | | |
| 1 | 33 966 | 2 742 | 8,1 | 5 029 | 14,8 | 3 845 | 11,3 | 8 873 | 26,1 | 4 796 | 14,1 | 8 681 | 25,6 |
| 2 | 31 134 | 2 867 | 9,2 | 5 762 | 18,5 | 3 909 | 12,6 | 8 290 | 26,6 | 4 163 | 13,4 | 6 143 | 19,7 |
| 3 | 33 037 | 3 035 | 9,2 | 5 555 | 16,8 | 4 337 | 13,1 | 9 050 | 27,4 | 4 397 | 13,3 | 6 663 | 20,2 |
| 4 | 32 936 | 3 252 | 9,9 | 4 030 | 12,2 | 3 857 | 11,7 | 9 532 | 28,9 | 4 961 | 15,1 | 7 304 | 22,2 |
| 5 | 32 816 | 2 373 | 7,2 | 3 151 | 9,6 | 3 660 | 11,2 | 9 166 | 27,9 | 5 654 | 17,2 | 8 812 | 26,9 |
| Insgesamt | 163 889 | 14 269 | 8,7 | 23 527 | 14,4 | 19 608 | 12,0 | 44 911 | 27,4 | 23 971 | 14,6 | 37 603 | 22,9 |

2 Strukturdaten des Landes Berlin

2.6 Melderechtlich registrierte Deutsche im Alter von 18 und mehr Jahren am Ort der Hauptwohnung in Berlin am 31. Dezember 2015 (Wahlberechtigte zum Abgeordnetenhaus) nach Wahlkreisen und Altersgruppen

| Wahlkreisverband (Bezirk) Wahlkreis | Insgesamt | Darunter im Alter von ... bis unter ... | | | | | | | | | | | |
|--|-----------|---|---------------|---------|---------------|---------|---------------|---------|---------------|---------|---------------|-------------|---------------|
| | | 18 - 25 | | 25 - 35 | | 35 - 45 | | 45 - 60 | | 60 - 70 | | 70 und mehr | |
| | | Anzahl | in % Sp. 1 | Anzahl | in % Sp. 1 | Anzahl | in % Sp. 1 | Anzahl | in % Sp. 1 | Anzahl | in % Sp. 1 | Anzahl | in % Sp. 1 |
| | | 1 | 2 | 3 | 4 | 5 | 6 | 7 | 8 | 9 | 10 | 11 | 12 |
| Steglitz-Zehlendorf | | | | | | | | | | | | | |
| 1 | 32 543 | 2 517 | 7,7 | 5 280 | 16,2 | 4 461 | 13,7 | 8 863 | 27,2 | 4 933 | 15,2 | 6 489 | 19,9 |
| 2 | 31 760 | 2 553 | 8,0 | 5 417 | 17,1 | 4 177 | 13,2 | 8 471 | 26,7 | 4 527 | 14,3 | 6 615 | 20,8 |
| 3 | 32 899 | 2 318 | 7,0 | 3 021 | 9,2 | 4 100 | 12,5 | 9 679 | 29,4 | 5 182 | 15,8 | 8 599 | 26,1 |
| 4 | 29 890 | 2 163 | 7,2 | 3 118 | 10,4 | 3 486 | 11,7 | 8 198 | 27,4 | 4 975 | 16,6 | 7 950 | 26,6 |
| 5 | 30 795 | 2 167 | 7,0 | 3 989 | 13,0 | 3 693 | 12,0 | 8 003 | 26,0 | 4 649 | 15,1 | 8 294 | 26,9 |
| 6 | 30 834 | 2 372 | 7,7 | 2 663 | 8,6 | 3 699 | 12,0 | 9 025 | 29,3 | 4 722 | 15,3 | 8 353 | 27,1 |
| 7 | 30 153 | 2 049 | 6,8 | 2 156 | 7,2 | 3 401 | 11,3 | 8 597 | 28,5 | 5 132 | 17,0 | 8 818 | 29,2 |
| Insgesamt | 218 874 | 16 139 | 7,4 | 25 644 | 11,7 | 27 017 | 12,3 | 60 836 | 27,8 | 34 120 | 15,6 | 55 118 | 25,2 |
| Tempelhof-Schöneberg | | | | | | | | | | | | | |
| 1 | 33 754 | 2 811 | 8,3 | 5 732 | 17,0 | 5 065 | 15,0 | 10 295 | 30,5 | 4 821 | 14,3 | 5 030 | 14,9 |
| 2 | 32 498 | 2 646 | 8,1 | 6 989 | 21,5 | 5 408 | 16,6 | 9 385 | 28,9 | 4 092 | 12,6 | 3 978 | 12,2 |
| 3 | 34 051 | 2 779 | 8,2 | 5 033 | 14,8 | 4 854 | 14,3 | 10 203 | 30,0 | 5 314 | 15,6 | 5 868 | 17,2 |
| 4 | 33 332 | 2 802 | 8,4 | 6 236 | 18,7 | 4 489 | 13,5 | 8 933 | 26,8 | 4 480 | 13,4 | 6 392 | 19,2 |
| 5 | 34 297 | 2 761 | 8,1 | 5 839 | 17,0 | 3 902 | 11,4 | 8 541 | 24,9 | 4 886 | 14,2 | 8 368 | 24,4 |
| 6 | 33 458 | 2 569 | 7,7 | 3 772 | 11,3 | 3 800 | 11,4 | 8 633 | 25,8 | 5 460 | 16,3 | 9 224 | 27,6 |
| 7 | 33 444 | 2 554 | 7,6 | 3 556 | 10,6 | 3 865 | 11,6 | 9 315 | 27,9 | 5 395 | 16,1 | 8 759 | 26,2 |
| Insgesamt | 234 834 | 18 922 | 8,1 | 37 157 | 15,8 | 31 383 | 13,4 | 65 305 | 27,8 | 34 448 | 14,7 | 47 619 | 20,3 |
| Neukölln | | | | | | | | | | | | | |
| 1 | 28 872 | 2 135 | 7,4 | 8 543 | 29,6 | 6 199 | 21,5 | 6 664 | 23,1 | 2 480 | 8,6 | 2 851 | 9,9 |
| 2 | 29 026 | 2 645 | 9,1 | 10 033 | 34,6 | 5 195 | 17,9 | 6 228 | 21,5 | 2 621 | 9,0 | 2 304 | 7,9 |
| 3 | 30 106 | 3 622 | 12,0 | 9 305 | 30,9 | 4 530 | 15,0 | 6 363 | 21,1 | 2 805 | 9,3 | 3 481 | 11,6 |
| 4 | 30 464 | 2 639 | 8,7 | 4 686 | 15,4 | 3 607 | 11,8 | 8 330 | 27,3 | 4 512 | 14,8 | 6 690 | 22,0 |
| 5 | 27 796 | 2 430 | 8,7 | 3 125 | 11,2 | 3 055 | 11,0 | 7 711 | 27,7 | 4 487 | 16,1 | 6 988 | 25,1 |
| 6 | 29 826 | 2 430 | 8,1 | 3 789 | 12,7 | 2 997 | 10,0 | 6 903 | 23,1 | 4 715 | 15,8 | 8 992 | 30,1 |
| 7 | 28 218 | 2 448 | 8,7 | 3 030 | 10,7 | 3 306 | 11,7 | 8 199 | 29,1 | 4 564 | 16,2 | 6 671 | 23,6 |
| Insgesamt | 204 308 | 18 349 | 9,0 | 42 511 | 20,8 | 28 889 | 14,1 | 50 398 | 24,7 | 26 184 | 12,8 | 37 977 | 18,6 |
| Treptow-Köpenick | | | | | | | | | | | | | |
| 1 | 33 780 | 1 941 | 5,7 | 7 682 | 22,7 | 5 524 | 16,4 | 8 041 | 23,8 | 2 938 | 8,7 | 7 654 | 22,7 |
| 2 | 37 496 | 2 681 | 7,2 | 8 254 | 22,0 | 5 539 | 14,8 | 9 340 | 24,9 | 3 855 | 10,3 | 7 827 | 20,9 |
| 3 | 34 249 | 2 521 | 7,4 | 5 997 | 17,5 | 5 112 | 14,9 | 10 355 | 30,2 | 4 029 | 11,8 | 6 235 | 18,2 |
| 4 | 34 045 | 1 882 | 5,5 | 5 637 | 16,6 | 4 893 | 14,4 | 9 651 | 28,3 | 4 417 | 13,0 | 7 565 | 22,2 |
| 5 | 29 809 | 1 398 | 4,7 | 3 822 | 12,8 | 3 532 | 11,8 | 8 169 | 27,4 | 4 684 | 15,7 | 8 204 | 27,5 |
| 6 | 33 090 | 1 373 | 4,1 | 3 608 | 10,9 | 4 243 | 12,8 | 9 323 | 28,2 | 4 267 | 12,9 | 10 276 | 31,1 |
| Insgesamt | 202 469 | 11 796 | 5,8 | 35 000 | 17,3 | 28 843 | 14,2 | 54 879 | 27,1 | 24 190 | 11,9 | 47 761 | 23,6 |
| Marzahn-Hellersdorf | | | | | | | | | | | | | |
| 1 | 32 847 | 2 557 | 7,8 | 7 178 | 21,9 | 4 537 | 13,8 | 9 353 | 28,5 | 5 308 | 16,2 | 3 914 | 11,9 |
| 2 | 34 835 | 1 997 | 5,7 | 5 491 | 15,8 | 4 200 | 12,1 | 7 785 | 22,3 | 8 327 | 23,9 | 7 035 | 20,2 |
| 3 | 34 254 | 2 787 | 8,1 | 8 282 | 24,2 | 4 259 | 12,4 | 10 788 | 31,5 | 3 862 | 11,3 | 4 276 | 12,5 |
| 4 | 34 144 | 1 686 | 4,9 | 4 586 | 13,4 | 4 291 | 12,6 | 9 686 | 28,4 | 6 432 | 18,8 | 7 463 | 21,9 |
| 5 | 32 824 | 1 638 | 5,0 | 3 401 | 10,4 | 4 507 | 13,7 | 11 974 | 36,5 | 5 306 | 16,2 | 5 998 | 18,3 |
| 6 | 33 074 | 2 251 | 6,8 | 7 206 | 21,8 | 3 929 | 11,9 | 10 210 | 30,9 | 4 573 | 13,8 | 4 905 | 14,8 |
| Insgesamt | 201 978 | 12 916 | 6,4 | 36 144 | 17,9 | 25 723 | 12,7 | 59 796 | 29,6 | 33 808 | 16,7 | 33 591 | 16,6 |

2 Strukturdaten des Landes Berlin

2.6 Melderechtlich registrierte Deutsche im Alter von 18 und mehr Jahren am Ort der Hauptwohnung in Berlin am 31. Dezember 2015 (Wahlberechtigte zum Abgeordnetenhaus) nach Wahlkreisen und Altersgruppen

| Wahlkreisverband (Bezirk) Wahlkreis | Insgesamt | Darunter im Alter von ... bis unter ... | | | | | | | | | | | |
|--|----------------|---|---------------|---------------|---------------|---------------|---------------|---------------|---------------|---------------|---------------|---------------|---------------|
| | | 18 - 25 | | 25 - 35 | | 35 - 45 | | 45 - 60 | | 60 - 70 | | 70 und mehr | |
| | | Anzahl | in % Sp. 1 | Anzahl | in % Sp. 1 | Anzahl | in % Sp. 1 | Anzahl | in % Sp. 1 | Anzahl | in % Sp. 1 | Anzahl | in % Sp. 1 |
| | 1 | 2 | 3 | 4 | 5 | 6 | 7 | 8 | 9 | 10 | 11 | 12 | 13 |
| Lichtenberg | | | | | | | | | | | | | |
| 1 | 30 357 | 2 025 | 6,7 | 6 071 | 20,0 | 3 605 | 11,9 | 9 887 | 32,6 | 4 513 | 14,9 | 4 256 | 14,0 |
| 2 | 32 792 | 1 939 | 5,9 | 5 562 | 17,0 | 4 315 | 13,2 | 9 495 | 29,0 | 5 487 | 16,7 | 5 994 | 18,3 |
| 3 | 35 869 | 2 471 | 6,9 | 6 884 | 19,2 | 4 388 | 12,2 | 7 764 | 21,6 | 5 269 | 14,7 | 9 093 | 25,4 |
| 4 | 35 418 | 2 386 | 6,7 | 8 874 | 25,1 | 5 186 | 14,6 | 7 340 | 20,7 | 3 946 | 11,1 | 7 686 | 21,7 |
| 5 | 34 723 | 2 223 | 6,4 | 9 993 | 28,8 | 5 654 | 16,3 | 7 153 | 20,6 | 4 048 | 11,7 | 5 652 | 16,3 |
| 6 | 36 592 | 2 029 | 5,5 | 6 537 | 17,9 | 5 725 | 15,6 | 8 843 | 24,2 | 4 338 | 11,9 | 9 120 | 24,9 |
| Insgesamt | 205 751 | 13 073 | 6,4 | 43 921 | 21,3 | 28 873 | 14,0 | 50 482 | 24,5 | 27 601 | 13,4 | 41 801 | 20,3 |
| Reinickendorf | | | | | | | | | | | | | |
| 1 | 30 042 | 3 025 | 10,1 | 5 665 | 18,9 | 3 651 | 12,2 | 8 044 | 26,8 | 3 787 | 12,6 | 5 870 | 19,5 |
| 2 | 30 552 | 2 668 | 8,7 | 4 861 | 15,9 | 3 649 | 11,9 | 8 136 | 26,6 | 4 329 | 14,2 | 6 909 | 22,6 |
| 3 | 31 198 | 2 148 | 6,9 | 3 112 | 10,0 | 3 448 | 11,1 | 9 139 | 29,3 | 5 394 | 17,3 | 7 957 | 25,5 |
| 4 | 35 132 | 2 794 | 8,0 | 4 681 | 13,3 | 3 882 | 11,0 | 9 756 | 27,8 | 5 135 | 14,6 | 8 884 | 25,3 |
| 5 | 27 004 | 2 553 | 9,5 | 3 353 | 12,4 | 3 140 | 11,6 | 6 708 | 24,8 | 4 355 | 16,1 | 6 895 | 25,5 |
| 6 | 28 508 | 1 801 | 6,3 | 1 988 | 7,0 | 3 180 | 11,2 | 8 388 | 29,4 | 4 955 | 17,4 | 8 196 | 28,7 |
| Insgesamt | 182 436 | 14 989 | 8,2 | 23 660 | 13,0 | 20 950 | 11,5 | 50 171 | 27,5 | 27 955 | 15,3 | 44 711 | 24,5 |

2 Strukturdaten des Landes Berlin

2.7 Melderechtlich registrierte deutsche Einwohner im Alter von 18 und mehr Jahren am Ort der Hauptwohnung in Berlin am 31. Dezember 2015 nach Wahlkreisverbänden und ausgewählten Merkmalen

| Wahlkreisverband (Bezirk) | Ins- gesamt | Migra- tions- hinter- grund | Familienstand (einschl. eingetragener Lebenspartnerschaften) | | | | Lebens- partner- schaft ² | Religions- zugehörigkeit | | Nach Wohnlagen | | |
|----------------------------|------------------|--------------------------------------|---|------------------|----------------|----------------------|--|-----------------------------|------------------------|-------------------|---------------|---------------|
| | | | ledig ¹ | verhei- ratet | verwit- wet | ge- schie- den | | Evan- gelisch | Römisch- katholisch | ein- fache | mitt- lere | gute |
| | | | in % Sp. 1 | in % Sp. 1 | in % Sp. 1 | in % Sp. 1 | | in % Sp. 1 | in % Sp. 1 | in % Sp. 1 | in % Sp. 1 | in % Sp. 1 |
| | 1 | 2 | 3 | 4 | 5 | 6 | 9 | 7 | 8 | 10 | 11 | 12 |
| Mitte | 205 479 | 17,4 | 51,5 | 30,9 | 5,6 | 11,1 | 0,9 | 21,5 | 10,8 | 64,4 | 27,6 | 7,9 |
| Friedrichshain-Kreuzberg | 172 345 | 13,3 | 60,0 | 26,1 | 3,9 | 9,0 | 1,0 | 18,4 | 9,6 | 60,0 | 39,2 | 0,7 |
| Pankow | 287 006 | 4,2 | 45,6 | 37,0 | 6,0 | 10,8 | 0,6 | 14,5 | 6,6 | 27,6 | 59,7 | 12,5 |
| Charlottenburg-Wilmersdorf | 218 256 | 14,4 | 39,0 | 38,9 | 7,7 | 13,4 | 1,0 | 26,8 | 11,5 | 3,9 | 27,6 | 68,4 |
| Spandau | 163 889 | 13,4 | 32,5 | 44,9 | 9,3 | 13,1 | 0,3 | 30,1 | 9,4 | 61,4 | 36,8 | 1,8 |
| Steglitz-Zehlendorf | 218 874 | 9,0 | 31,3 | 47,5 | 8,8 | 11,9 | 0,5 | 32,1 | 11,3 | 5,7 | 45,1 | 49,2 |
| Tempelhof-Schöneberg | 234 834 | 13,6 | 38,3 | 40,8 | 7,8 | 12,0 | 1,0 | 28,1 | 11,4 | 27,7 | 49,6 | 22,7 |
| Neukölln | 204 308 | 16,5 | 42,5 | 38,0 | 7,6 | 11,4 | 0,5 | 26,0 | 10,9 | 83,8 | 16,2 | – |
| Treptow-Köpenick | 202 469 | 3,0 | 35,7 | 43,5 | 8,5 | 12,0 | 0,3 | 11,6 | 3,8 | 19,2 | 74,3 | 6,2 |
| Marzahn-Hellersdorf | 201 978 | 6,1 | 33,8 | 46,0 | 6,9 | 13,0 | 0,3 | 8,9 | 3,1 | 41,4 | 55,8 | 2,6 |
| Lichtenberg | 205 751 | 5,9 | 40,2 | 39,6 | 7,7 | 12,1 | 0,4 | 9,2 | 3,6 | 21,5 | 75,1 | 3,2 |
| Reinickendorf | 182 436 | 11,0 | 31,0 | 46,9 | 9,4 | 12,5 | 0,3 | 30,6 | 9,9 | 46,3 | 39,7 | 14,0 |
| Berlin | 2 497 625 | 10,4 | 40,2 | 40,0 | 7,4 | 11,8 | 0,6 | 21,3 | 8,5 | 37,0 | 46,2 | 16,7 |

1 Einschließlich unbekannt.

2 Einschließlich 1 697 Personen, deren Lebenspartnerschaft aufgehoben ist, sowie 422 Personen, deren Lebenspartner verstorben ist.

2 Strukturdaten des Landes Berlin

2.8 Melderechtlich registrierte deutsche Einwohner im Alter von 18 und mehr Jahren am Ort der Hauptwohnung in Berlin am 31. Dezember 2015 nach Wahlkreisen und ausgewählten Merkmalen

| Wahlkreisverband (Bezirk) Wahlkreis | Ins- gesamt | Migra- tions- hinter- grund | Familienstand (einschl. eingetragener Lebenspartnerschaften) | | | | | Religions- zugehörigkeit | | Nach Wohnlagen | | |
|---|----------------|--------------------------------------|---|------------------|----------------|----------------------|--|-----------------------------|------------------------|-------------------|---------------|---------------|
| | | | ledig ¹ | verhei- ratet | verwit- wet | ge- schie- den | Lebens- partner- schaft ² | Evan- gelisch | Römisch- katholisch | ein- fache | mitt- lere | gute |
| | | | | | | | | | | | | |
| | | | | | | | | | | | | |
| | Anzahl | in % Sp. 1 | in % Sp. 1 | in % Sp. 1 | in % Sp. 1 | in % Sp. 1 | in % Sp. 1 | in % Sp. 1 | in % Sp. 1 | in % Sp. 1 | in % Sp. 1 | in % Sp. 1 |
| | 1 | 2 | 3 | 4 | 5 | 6 | 7 | 8 | 9 | 10 | 11 | 12 |
| Mitte | | | | | | | | | | | | |
| 1 | 28 108 | 10,3 | 55,8 | 30,9 | 3,1 | 9,1 | 1,2 | 21,1 | 12,5 | 48,4 | 46,4 | 5,2 |
| 2 | 32 146 | 10,9 | 41,7 | 37,5 | 7,6 | 11,9 | 1,2 | 12,6 | 7,1 | 9,3 | 72,8 | 17,5 |
| 3 | 30 284 | 17,8 | 47,9 | 33,9 | 5,6 | 11,2 | 1,4 | 23,9 | 12,5 | 25,4 | 44,0 | 30,5 |
| 4 | 30 000 | 18,7 | 59,3 | 25,7 | 3,8 | 10,5 | 0,7 | 24,4 | 12,7 | 92,8 | 7,2 | – |
| 5 | 29 530 | 15,8 | 46,8 | 30,4 | 8,9 | 13,5 | 0,4 | 27,0 | 10,2 | 84,8 | 15,2 | – |
| 6 | 27 774 | 23,1 | 57,6 | 26,6 | 4,8 | 10,5 | 0,5 | 21,2 | 10,1 | 100,0 | – | – |
| 7 | 27 637 | 26,4 | 53,0 | 30,7 | 5,3 | 10,5 | 0,5 | 20,8 | 10,5 | 99,0 | 1,0 | – |
| Insgesamt | 205 479 | 17,4 | 51,5 | 30,9 | 5,6 | 11,1 | 0,9 | 21,5 | 10,8 | 64,4 | 27,6 | 7,9 |
| Friedrichshain-Kreuzberg | | | | | | | | | | | | |
| 1 | 34 438 | 14,4 | 58,5 | 27,8 | 3,2 | 9,2 | 1,3 | 23,5 | 11,9 | 60,2 | 39,8 | – |
| 2 | 34 495 | 11,9 | 65,6 | 23,3 | 2,4 | 7,8 | 0,9 | 19,2 | 10,8 | 77,2 | 19,1 | 3,6 |
| 3 | 32 449 | 28,7 | 53,5 | 30,2 | 4,1 | 11,4 | 0,8 | 19,5 | 9,7 | 81,1 | 18,9 | – |
| 4 | 35 503 | 6,5 | 50,7 | 30,3 | 7,8 | 10,3 | 0,8 | 12,5 | 6,2 | 23,5 | 76,4 | – |
| 5 | 35 460 | 6,4 | 71,1 | 19,4 | 1,8 | 6,6 | 1,1 | 17,7 | 9,6 | 60,4 | 39,6 | – |
| Insgesamt | 172 345 | 13,3 | 60,0 | 26,1 | 3,9 | 9,0 | 1,0 | 18,4 | 9,6 | 60,0 | 39,2 | 0,7 |
| Pankow | | | | | | | | | | | | |
| 1 | 35 004 | 3,2 | 31,7 | 49,7 | 7,2 | 11,1 | 0,3 | 12,0 | 4,2 | 36,0 | 63,3 | – |
| 2 | 32 850 | 4,7 | 32,0 | 50,5 | 6,7 | 10,4 | 0,3 | 15,0 | 5,1 | 18,6 | 16,5 | 64,6 |
| 3 | 33 059 | 3,0 | 39,7 | 39,7 | 7,7 | 12,4 | 0,6 | 15,0 | 5,4 | 9,4 | 69,0 | 21,5 |
| 4 | 29 704 | 2,1 | 36,4 | 42,9 | 8,7 | 11,6 | 0,4 | 10,7 | 4,1 | 19,7 | 72,4 | 7,8 |
| 5 | 30 415 | 2,9 | 44,9 | 35,4 | 6,8 | 12,3 | 0,6 | 12,4 | 4,6 | 22,3 | 77,7 | – |
| 6 | 31 746 | 6,5 | 65,4 | 23,4 | 2,0 | 8,0 | 1,2 | 19,3 | 11,6 | 52,2 | 47,8 | – |
| 7 | 30 954 | 4,7 | 58,8 | 25,5 | 4,7 | 10,3 | 0,7 | 14,3 | 7,3 | 36,0 | 63,7 | 0,3 |
| 8 | 28 990 | 7,0 | 57,9 | 29,8 | 2,4 | 9,1 | 0,8 | 18,6 | 10,7 | 21,2 | 61,2 | 17,3 |
| 9 | 34 284 | 4,1 | 46,9 | 34,2 | 6,9 | 11,4 | 0,5 | 15,7 | 7,0 | 32,0 | 68,0 | – |
| Insgesamt | 287 006 | 4,2 | 45,6 | 37,0 | 6,0 | 10,8 | 0,6 | 14,5 | 6,6 | 27,6 | 59,7 | 12,5 |
| Charlottenburg-Wilmersdorf | | | | | | | | | | | | |
| 1 | 29 791 | 18,7 | 42,0 | 35,3 | 8,2 | 14,0 | 0,6 | 26,8 | 11,5 | 26,6 | 69,6 | 3,8 |
| 2 | 30 966 | 10,6 | 33,4 | 43,8 | 9,6 | 12,6 | 0,7 | 30,1 | 11,8 | 0,9 | 14,4 | 84,6 |
| 3 | 30 899 | 14,3 | 43,4 | 37,3 | 5,8 | 12,8 | 0,8 | 25,2 | 11,3 | 1,0 | 40,1 | 58,9 |
| 4 | 32 009 | 17,8 | 42,8 | 36,6 | 6,0 | 13,1 | 1,5 | 23,6 | 11,8 | 0,3 | 30,6 | 69,1 |
| 5 | 30 362 | 14,5 | 35,0 | 41,4 | 8,4 | 14,1 | 1,1 | 26,4 | 11,2 | 0,1 | 17,0 | 82,9 |
| 6 | 31 668 | 14,2 | 41,1 | 37,2 | 7,2 | 13,1 | 1,4 | 26,4 | 12,2 | – | 0,4 | 99,6 |
| 7 | 32 561 | 10,7 | 35,6 | 40,9 | 8,5 | 14,1 | 0,9 | 29,3 | 10,6 | – | 23,5 | 76,5 |
| Insgesamt | 218 256 | 14,4 | 39,0 | 38,9 | 7,7 | 13,4 | 1,0 | 26,8 | 11,5 | 3,9 | 27,6 | 68,4 |
| Spandau | | | | | | | | | | | | |
| 1 | 33 966 | 11,9 | 32,7 | 42,1 | 11,1 | 13,8 | 0,3 | 32,2 | 8,5 | 49,1 | 50,8 | – |
| 2 | 31 134 | 16,5 | 39,1 | 36,7 | 8,7 | 15,3 | 0,3 | 29,3 | 9,5 | 72,7 | 27,2 | – |
| 3 | 33 037 | 16,2 | 37,3 | 39,7 | 8,5 | 14,0 | 0,4 | 27,5 | 9,6 | 73,3 | 26,7 | – |
| 4 | 32 936 | 12,5 | 28,3 | 51,2 | 9,1 | 11,2 | 0,2 | 30,3 | 9,1 | 72,3 | 27,7 | – |
| 5 | 32 816 | 10,1 | 25,3 | 54,3 | 8,9 | 11,1 | 0,3 | 31,3 | 10,5 | 40,4 | 50,6 | 8,9 |
| Insgesamt | 163 889 | 13,4 | 32,5 | 44,9 | 9,3 | 13,1 | 0,3 | 30,1 | 9,4 | 61,4 | 36,8 | 1,8 |

2 Strukturdaten des Landes Berlin

2.8 Melderechtlich registrierte deutsche Einwohner im Alter von 18 und mehr Jahren am Ort der Hauptwohnung in Berlin am 31. Dezember 2015 nach Wahlkreisen und ausgewählten Merkmalen

| Wahlkreisverband (Bezirk) Wahlkreis | Ins- gesamt | Migra- tions- hinter- grund | Familienstand (einschl. eingetragener Lebenspartnerschaften) | | | | | Religions- zugehörigkeit | | Nach Wohnlagen | | |
|---|----------------|--------------------------------------|---|------------------|----------------|----------------------|--|-----------------------------|------------------------|-------------------|---------------|---------------|
| | | | ledig ¹ | verhei- ratet | verwit- wet | ge- schie- den | Lebens- partner- schaft ² | Evan- gelisch | Römisch- katholisch | ein- fache | mitt- lere | gute |
| | | | | | | | | | | | | |
| | | | | | | | | | | | | |
| | Anzahl | in % Sp. 1 | in % Sp. 1 | in % Sp. 1 | in % Sp. 1 | in % Sp. 1 | in % Sp. 1 | in % Sp. 1 | in % Sp. 1 | in % Sp. 1 | in % Sp. 1 | in % Sp. 1 |
| | 1 | 2 | 3 | 4 | 5 | 6 | 7 | 8 | 9 | 10 | 11 | 12 |
| Steglitz-Zehlendorf | | | | | | | | | | | | |
| 1 | 32 543 | 10,5 | 38,6 | 41,0 | 7,4 | 12,2 | 0,8 | 29,9 | 11,3 | – | 35,9 | 64,1 |
| 2 | 31 760 | 11,4 | 38,2 | 40,3 | 7,8 | 13,1 | 0,6 | 29,6 | 10,9 | 2,9 | 78,5 | 18,6 |
| 3 | 32 899 | 7,7 | 28,0 | 51,7 | 9,0 | 10,9 | 0,4 | 33,6 | 11,0 | 1,8 | 41,6 | 56,5 |
| 4 | 29 890 | 9,4 | 27,6 | 50,7 | 9,5 | 11,8 | 0,4 | 31,9 | 11,1 | 16,7 | 58,1 | 25,2 |
| 5 | 30 795 | 9,9 | 32,0 | 43,7 | 10,1 | 13,9 | 0,3 | 31,6 | 11,0 | 19,3 | 65,1 | 15,5 |
| 6 | 30 834 | 8,2 | 28,9 | 50,2 | 9,3 | 11,2 | 0,5 | 33,0 | 12,0 | – | 17,9 | 81,9 |
| 7 | 30 153 | 6,1 | 25,2 | 55,4 | 8,8 | 10,2 | 0,4 | 34,9 | 11,6 | – | 17,9 | 82,1 |
| Insgesamt | 218 874 | 9,0 | 31,3 | 47,5 | 8,8 | 11,9 | 0,5 | 32,1 | 11,3 | 5,7 | 45,1 | 49,2 |
| Tempelhof-Schöneberg | | | | | | | | | | | | |
| 1 | 33 754 | 18,8 | 48,3 | 31,2 | 5,6 | 11,8 | 3,1 | 22,6 | 11,8 | 18,6 | 25,4 | 55,9 |
| 2 | 32 498 | 14,8 | 51,0 | 31,7 | 4,8 | 11,1 | 1,4 | 25,1 | 11,2 | 41,1 | 33,8 | 25,1 |
| 3 | 34 051 | 10,7 | 39,8 | 41,3 | 6,1 | 11,8 | 1,1 | 29,5 | 10,6 | 2,9 | 30,5 | 66,6 |
| 4 | 33 332 | 13,5 | 40,9 | 37,6 | 7,8 | 13,0 | 0,7 | 28,2 | 10,4 | 7,4 | 81,7 | 10,9 |
| 5 | 34 297 | 14,2 | 35,5 | 40,6 | 9,8 | 13,7 | 0,4 | 29,0 | 10,0 | 51,2 | 48,8 | – |
| 6 | 33 458 | 14,5 | 26,1 | 51,5 | 10,9 | 11,2 | 0,3 | 30,7 | 13,7 | 40,3 | 59,7 | – |
| 7 | 33 444 | 8,9 | 27,0 | 51,5 | 9,6 | 11,7 | 0,2 | 31,8 | 12,1 | 32,5 | 67,4 | – |
| Insgesamt | 234 834 | 13,6 | 38,3 | 40,8 | 7,8 | 12,0 | 1,0 | 28,1 | 11,4 | 27,7 | 49,6 | 22,7 |
| Neukölln | | | | | | | | | | | | |
| 1 | 28 872 | 15,3 | 62,2 | 22,5 | 4,4 | 10,1 | 0,9 | 23,7 | 11,5 | 100,0 | – | – |
| 2 | 29 026 | 19,1 | 63,0 | 22,5 | 3,3 | 10,3 | 0,9 | 23,1 | 11,7 | 100,0 | – | – |
| 3 | 30 106 | 22,3 | 56,8 | 25,9 | 5,4 | 11,4 | 0,5 | 23,7 | 11,1 | 97,7 | 2,3 | – |
| 4 | 30 464 | 14,2 | 34,4 | 43,4 | 9,1 | 12,8 | 0,4 | 27,4 | 9,3 | 53,4 | 46,6 | – |
| 5 | 27 796 | 11,4 | 27,8 | 50,8 | 9,8 | 11,4 | 0,2 | 30,8 | 9,7 | 79,9 | 20,1 | – |
| 6 | 29 826 | 22,6 | 27,2 | 46,6 | 12,4 | 13,7 | 0,2 | 25,5 | 13,1 | 93,8 | 6,2 | – |
| 7 | 28 218 | 10,0 | 25,3 | 55,4 | 9,1 | 10,0 | 0,3 | 28,3 | 9,7 | 61,9 | 38,1 | – |
| Insgesamt | 204 308 | 16,5 | 42,5 | 38,0 | 7,6 | 11,4 | 0,5 | 26,0 | 10,9 | 83,8 | 16,2 | – |
| Treptow-Köpenick | | | | | | | | | | | | |
| 1 | 33 780 | 4,5 | 45,8 | 33,9 | 8,0 | 11,7 | 0,5 | 12,8 | 5,1 | 26,1 | 73,9 | – |
| 2 | 37 496 | 3,3 | 42,5 | 37,0 | 7,9 | 12,3 | 0,3 | 10,9 | 4,3 | 30,7 | 68,5 | – |
| 3 | 34 249 | 3,8 | 35,3 | 45,4 | 6,9 | 12,1 | 0,3 | 12,1 | 3,9 | 19,5 | 80,1 | – |
| 4 | 34 045 | 2,3 | 33,6 | 46,5 | 7,9 | 11,6 | 0,3 | 10,9 | 3,6 | 29,1 | 63,3 | 7,3 |
| 5 | 29 809 | 2,2 | 27,8 | 49,9 | 9,6 | 12,4 | 0,3 | 9,3 | 2,4 | 5,6 | 88,9 | 5,4 |
| 6 | 33 090 | 1,4 | 27,5 | 49,7 | 10,8 | 11,7 | 0,3 | 13,1 | 3,5 | 0,8 | 73,2 | 25,7 |
| Insgesamt | 202 469 | 3,0 | 35,7 | 43,5 | 8,5 | 12,0 | 0,3 | 11,6 | 3,8 | 19,2 | 74,3 | 6,2 |
| Marzahn-Hellersdorf | | | | | | | | | | | | |
| 1 | 32 847 | 9,6 | 39,6 | 39,2 | 5,9 | 15,1 | 0,2 | 8,8 | 3,5 | 74,2 | 25,7 | – |
| 2 | 34 835 | 7,8 | 31,8 | 46,1 | 8,2 | 13,7 | 0,3 | 9,1 | 3,1 | 48,1 | 51,8 | – |
| 3 | 34 254 | 6,8 | 42,3 | 35,9 | 6,3 | 15,3 | 0,3 | 7,8 | 2,9 | 0,4 | 99,6 | – |
| 4 | 34 144 | 5,9 | 27,8 | 52,5 | 8,1 | 11,2 | 0,3 | 9,5 | 3,3 | 41,9 | 57,8 | – |
| 5 | 32 824 | 2,0 | 23,3 | 61,9 | 6,2 | 8,4 | 0,3 | 9,9 | 3,1 | 85,6 | 5,0 | 9,0 |
| 6 | 33 074 | 4,4 | 37,8 | 40,7 | 6,8 | 14,4 | 0,2 | 8,2 | 2,7 | – | 92,7 | 7,1 |
| Insgesamt | 201 978 | 6,1 | 33,8 | 46,0 | 6,9 | 13,0 | 0,3 | 8,9 | 3,1 | 41,4 | 55,8 | 2,6 |

2 Strukturdaten des Landes Berlin

2.8 Melderechtlich registrierte deutsche Einwohner im Alter von 18 und mehr Jahren am Ort der Hauptwohnung in Berlin am 31. Dezember 2015 nach Wahlkreisen und ausgewählten Merkmalen

| Wahlkreisverband (Bezirk) Wahlkreis | Ins- gesamt | Migra- tions- hinter- grund | Familienstand (einschl. eingetragener Lebenspartnerschaften) | | | | | Religions- zugehörigkeit | | Nach Wohnlagen | | |
|---|----------------|--------------------------------------|---|------------------|----------------|----------------------|--|-----------------------------|------------------------|-------------------|---------------|---------------|
| | | | ledig ¹ | verhei- ratet | verwit- wet | ge- schie- den | Lebens- partner- schaft ² | Evan- gelisch | Römisch- katholisch | ein- fache | mitt- lere | gute |
| | | | in % Sp. 1 | in % Sp. 1 | in % Sp. 1 | in % Sp. 1 | in % Sp. 1 | in % Sp. 1 | in % Sp. 1 | in % Sp. 1 | in % Sp. 1 | in % Sp. 1 |
| | Anzahl | | | | | | | | | | | |
| | 1 | 2 | 3 | 4 | 5 | 6 | 7 | 8 | 9 | 10 | 11 | 12 |

Lichtenberg

| | | | | | | | | | | | | |
|------------------|----------------|------------|-------------|-------------|------------|-------------|------------|------------|------------|-------------|-------------|------------|
| 1 | 30 357 | 7,7 | 36,1 | 42,5 | 6,8 | 14,3 | 0,3 | 7,7 | 2,9 | 9,4 | 90,1 | – |
| 2 | 32 792 | 4,5 | 34,4 | 46,0 | 7,3 | 12,0 | 0,3 | 7,6 | 3,1 | 7,2 | 89,1 | 3,6 |
| 3 | 35 869 | 7,0 | 38,5 | 39,6 | 9,0 | 12,6 | 0,3 | 9,2 | 3,1 | 14,7 | 85,3 | – |
| 4 | 35 418 | 6,9 | 45,4 | 34,9 | 7,6 | 11,6 | 0,5 | 9,2 | 4,2 | 15,1 | 84,7 | – |
| 5 | 34 723 | 5,3 | 51,3 | 31,0 | 6,2 | 11,3 | 0,4 | 10,2 | 4,3 | 68,5 | 31,5 | – |
| 6 | 36 592 | 4,3 | 35,2 | 44,1 | 9,1 | 11,1 | 0,4 | 10,7 | 4,0 | 12,8 | 72,2 | 14,8 |
| Insgesamt | 205 751 | 5,9 | 40,2 | 39,6 | 7,7 | 12,1 | 0,4 | 9,2 | 3,6 | 21,5 | 75,1 | 3,2 |

Reinickendorf

| | | | | | | | | | | | | |
|------------------|----------------|-------------|-------------|-------------|------------|-------------|------------|-------------|------------|-------------|-------------|-------------|
| 1 | 30 042 | 16,1 | 40,3 | 36,0 | 8,7 | 14,9 | 0,2 | 25,7 | 8,6 | 91,7 | 8,3 | – |
| 2 | 30 552 | 14,8 | 35,7 | 41,0 | 9,0 | 14,1 | 0,3 | 27,8 | 9,3 | 76,1 | 23,9 | – |
| 3 | 31 198 | 6,9 | 26,4 | 53,2 | 9,2 | 10,9 | 0,3 | 33,5 | 8,9 | 11,2 | 72,5 | 16,3 |
| 4 | 35 132 | 7,9 | 33,0 | 43,6 | 10,0 | 13,1 | 0,3 | 32,1 | 9,6 | 19,8 | 80,2 | – |
| 5 | 27 004 | 17,2 | 27,5 | 49,3 | 10,6 | 12,3 | 0,3 | 27,9 | 11,2 | 85,5 | 14,1 | – |
| 6 | 28 508 | 4,1 | 22,1 | 59,4 | 9,0 | 9,2 | 0,3 | 36,5 | 12,0 | 0,1 | 28,1 | 71,8 |
| Insgesamt | 182 436 | 11,0 | 31,0 | 46,9 | 9,4 | 12,5 | 0,3 | 30,6 | 9,9 | 46,3 | 39,7 | 14,0 |

1 Einschließlich unbekannt.

2 Einschließlich 1 697 Personen, deren Lebenspartnerschaft aufgehoben ist, sowie 422 Personen, deren Lebenspartner verstorben ist.

2 Strukturdaten des Landes Berlin

2.9 Melderechtlich registrierte Einwohner unter 65 Jahren in SGB II - Bedarfsgemeinschaften ("Hartz IV") am Ort der Hauptwohnung in Berlin am 31. Dezember 2014 nach Wahlkreisverbänden

| Wahlkreisverband (Bezirk) | Einwohner unter 65 Jahren | darunter Einwohner in SGB II - Bedarfsgemeinschaften ("Hartz IV") | |
|----------------------------|------------------------------|--|---------------|
| | Anzahl | Anzahl | in % Sp. 1 |
| | 1 | 2 | 3 |
| Mitte | 309 136 | 80 752 | 26,1 |
| Friedrichshain-Kreuzberg | 248 266 | 53 191 | 21,4 |
| Pankow | 325 597 | 36 779 | 11,3 |
| Charlottenburg-Wilmersdorf | 251 638 | 33 596 | 13,4 |
| Spandau | 178 590 | 45 055 | 25,2 |
| Steglitz-Zehlendorf | 222 792 | 21 504 | 9,7 |
| Tempelhof-Schöneberg | 266 027 | 48 845 | 18,4 |
| Neukölln | 268 857 | 76 539 | 28,5 |
| Treptow-Köpenick | 190 624 | 25 994 | 13,6 |
| Marzahn-Hellersdorf | 210 215 | 48 473 | 23,1 |
| Lichtenberg | 214 388 | 41 841 | 19,5 |
| Reinickendorf | 193 059 | 43 346 | 22,5 |
| Berlin | 2 879 189 | 555 915 | 19,3 |

2 Strukturdaten des Landes Berlin

2.10 Melderechtlich registrierte Einwohner unter 65 Jahren in SGB II - Bedarfsgemeinschaften ("Hartz IV") am Ort der Hauptwohnung in Berlin am 31. Dezember 2014 nach Wahlkreisen

| Wahlkreisverband (Bezirk) Wahlkreis | Einwohner unter 65 Jahren | Darunter Einwohner in SGB II - Bedarfsgemeinschaften ("Hartz IV") | |
|--|------------------------------|---|---------------|
| | | Anzahl | in % Sp. 1 |
| | 1 | 2 | 3 |
| Mitte | | | |
| 1 | 41 209 | 3 413 | 8,3 |
| 2 | 37 261 | 4 689 | 12,6 |
| 3 | 42 574 | 8 280 | 19,4 |
| 4 | 46 398 | 12 469 | 26,9 |
| 5 | 39 181 | 12 328 | 31,5 |
| 6 | 53 263 | 21 638 | 40,6 |
| 7 | 49 250 | 17 935 | 36,4 |
| Insgesamt | 309 136 | 80 752 | 26,1 |
| Friedrichshain-Kreuzberg | | | |
| 1 | 50 525 | 9 439 | 18,7 |
| 2 | 52 210 | 10 166 | 19,5 |
| 3 | 57 142 | 20 784 | 36,4 |
| 4 | 39 915 | 6 293 | 15,8 |
| 5 | 48 474 | 6 509 | 13,4 |
| Insgesamt | 248 266 | 53 191 | 21,4 |
| Pankow | | | |
| 1 | 35 322 | 4 550 | 12,9 |
| 2 | 34 490 | 2 915 | 8,5 |
| 3 | 34 461 | 3 829 | 11,1 |
| 4 | 28 239 | 3 496 | 12,4 |
| 5 | 31 883 | 3 932 | 12,3 |
| 6 | 45 090 | 4 275 | 9,5 |
| 7 | 36 251 | 4 891 | 13,5 |
| 8 | 41 802 | 3 605 | 8,6 |
| 9 | 38 059 | 5 286 | 13,9 |
| Insgesamt | 325 597 | 36 779 | 11,3 |
| Charlottenburg-Wilmersdorf | | | |
| 1 | 36 905 | 8 872 | 24,0 |
| 2 | 32 401 | 3 384 | 10,4 |
| 3 | 38 578 | 5 005 | 13,0 |
| 4 | 40 947 | 5 309 | 13,0 |
| 5 | 32 473 | 3 415 | 10,5 |
| 6 | 36 580 | 4 142 | 11,3 |
| 7 | 33 754 | 3 469 | 10,3 |
| Insgesamt | 251 638 | 33 596 | 13,4 |
| Spandau | | | |
| 1 | 34 965 | 9 253 | 26,5 |
| 2 | 36 804 | 11 662 | 31,7 |
| 3 | 39 469 | 10 188 | 25,8 |
| 4 | 34 939 | 7 996 | 22,9 |
| 5 | 32 413 | 5 956 | 18,4 |
| Insgesamt | 178 590 | 45 055 | 25,2 |

2 Strukturdaten des Landes Berlin

2.10 Melderechtlich registrierte Einwohner unter 65 Jahren in SGB II - Bedarfsgemeinschaften ("Hartz IV") am Ort der Hauptwohnung in Berlin am 31. Dezember 2014 nach Wahlkreisen

| Wahlkreisverband (Bezirk) Wahlkreis | Einwohner unter 65 Jahren | Darunter Einwohner in SGB II - Bedarfsgemeinschaften ("Hartz IV") | |
|--|------------------------------|---|---------------|
| | Anzahl | Anzahl | in % Sp. 1 |
| | 1 | 2 | 3 |
| Steglitz-Zehlendorf | | | |
| 1 | 35 590 | 3 727 | 10,5 |
| 2 | 34 233 | 4 551 | 13,3 |
| 3 | 33 218 | 2 032 | 6,1 |
| 4 | 29 272 | 3 842 | 13,1 |
| 5 | 29 844 | 4 601 | 15,4 |
| 6 | 31 335 | 1 609 | 5,1 |
| 7 | 29 300 | 1 142 | 3,9 |
| Insgesamt | 222 792 | 21 504 | 9,7 |
| Tempelhof-Schöneberg | | | |
| 1 | 46 612 | 9 244 | 19,8 |
| 2 | 42 129 | 7 484 | 17,8 |
| 3 | 38 453 | 4 264 | 11,1 |
| 4 | 38 757 | 7 859 | 20,3 |
| 5 | 36 188 | 8 223 | 22,7 |
| 6 | 32 298 | 6 283 | 19,5 |
| 7 | 31 590 | 5 488 | 17,4 |
| Insgesamt | 266 027 | 48 845 | 18,4 |
| Neukölln | | | |
| 1 | 45 545 | 12 661 | 27,8 |
| 2 | 50 124 | 15 672 | 31,3 |
| 3 | 52 982 | 21 635 | 40,8 |
| 4 | 34 594 | 8 624 | 24,9 |
| 5 | 27 460 | 4 746 | 17,3 |
| 6 | 30 834 | 10 059 | 32,6 |
| 7 | 27 318 | 3 142 | 11,5 |
| Insgesamt | 268 857 | 76 539 | 28,5 |
| Treptow-Köpenick | | | |
| 1 | 34 045 | 5 546 | 16,3 |
| 2 | 36 851 | 6 388 | 17,3 |
| 3 | 35 613 | 5 363 | 15,1 |
| 4 | 31 568 | 3 764 | 11,9 |
| 5 | 25 476 | 3 051 | 12,0 |
| 6 | 27 071 | 1 882 | 7,0 |
| Insgesamt | 190 624 | 25 994 | 13,6 |
| Marzahn-Hellersdorf | | | |
| 1 | 37 971 | 13 393 | 35,3 |
| 2 | 33 859 | 8 799 | 26,0 |
| 3 | 39 513 | 12 460 | 31,5 |
| 4 | 32 089 | 3 849 | 12,0 |
| 5 | 31 085 | 1 115 | 3,6 |
| 6 | 35 698 | 8 857 | 24,8 |
| Insgesamt | 210 215 | 48 473 | 23,1 |

2 Strukturdaten des Landes Berlin

2.10 Melderechtlich registrierte Einwohner unter 65 Jahren in SGB II - Bedarfsgemeinschaften ("Hartz IV") am Ort der Hauptwohnung in Berlin am 31. Dezember 2014 nach Wahlkreisen

| Wahlkreisverband (Bezirk) Wahlkreis | Einwohner unter 65 Jahren | Darunter Einwohner in SGB II - Bedarfsgemeinschaften ("Hartz IV") | |
|--|------------------------------|---|---------------|
| | Anzahl | Anzahl | in % Sp. 1 |
| | 1 | 2 | 3 |
| Lichtenberg | | | |
| 1 | 34 050 | 9 128 | 26,8 |
| 2 | 33 542 | 6 516 | 19,4 |
| 3 | 36 822 | 8 293 | 22,5 |
| 4 | 36 790 | 6 595 | 17,9 |
| 5 | 37 345 | 7 290 | 19,5 |
| 6 | 35 839 | 4 019 | 11,2 |
| Insgesamt | 214 388 | 41 841 | 19,5 |
| Reinickendorf | | | |
| 1 | 37 544 | 12 029 | 32,0 |
| 2 | 34 883 | 9 445 | 27,1 |
| 3 | 28 470 | 2 851 | 10,0 |
| 4 | 34 201 | 5 604 | 16,4 |
| 5 | 33 111 | 12 482 | 37,7 |
| 6 | 24 850 | 935 | 3,8 |
| Insgesamt | 193 059 | 43 346 | 22,5 |

2 Strukturdaten des Landes Berlin

2.11 Melderechtlich registrierte ausländische Unionsbürger im Alter von 16 und mehr Jahren am Ort der Hauptwohnung in Berlin am 31. Dezember 2015 nach Wahlkreisverbänden und Staatsangehörigkeit

| EU-Mitgliedstaaten | Berlin | Bezirk | | | | | |
|------------------------------------|----------------|---------------|--------------------------|---------------|----------------------------|---------------|---------------------|
| | | Mitte | Friedrichshain-Kreuzberg | Pankow | Charlottenburg-Wilmersdorf | Spandau | Steglitz-Zehlendorf |
| Belgien | 1 715 | 346 | 292 | 206 | 206 | 36 | 105 |
| Bulgarien | 20 069 | 5 496 | 1 479 | 861 | 1 622 | 1 212 | 638 |
| Dänemark | 3 121 | 568 | 635 | 474 | 466 | 58 | 151 |
| Estland | 724 | 135 | 76 | 89 | 134 | 34 | 41 |
| Finnland | 2 029 | 338 | 280 | 301 | 375 | 51 | 143 |
| Frankreich | 16 848 | 3 320 | 3 115 | 2 136 | 2 431 | 241 | 831 |
| Griechenland | 11 910 | 2 346 | 1 243 | 715 | 1 766 | 409 | 1 009 |
| Irland | 2 476 | 407 | 527 | 341 | 335 | 32 | 137 |
| Italien | 25 333 | 4 376 | 4 246 | 2 847 | 3 508 | 752 | 1 337 |
| Kroatien | 11 470 | 1 671 | 837 | 322 | 1 706 | 1 038 | 1 069 |
| Lettland | 3 178 | 470 | 209 | 160 | 633 | 197 | 142 |
| Litauen | 2 607 | 508 | 182 | 184 | 444 | 157 | 159 |
| Luxemburg | 641 | 138 | 137 | 75 | 97 | 9 | 42 |
| Malta | 91 | 15 | 18 | 19 | 16 | – | 4 |
| Niederlande | 5 783 | 1 008 | 1 033 | 750 | 734 | 135 | 409 |
| Österreich | 10 501 | 1 685 | 1 530 | 1 243 | 1 619 | 348 | 910 |
| Polen | 50 057 | 7 966 | 2 574 | 2 708 | 6 660 | 4 750 | 3 658 |
| Portugal | 4 471 | 855 | 602 | 411 | 505 | 154 | 189 |
| Rumänien | 13 436 | 2 384 | 760 | 730 | 1 503 | 1 087 | 585 |
| Schweden | 3 724 | 605 | 735 | 521 | 483 | 66 | 201 |
| Slowakei | 1 231 | 207 | 117 | 172 | 153 | 68 | 79 |
| Slowenien | 1 462 | 309 | 137 | 103 | 187 | 153 | 88 |
| Spanien | 13 167 | 2 653 | 2 667 | 1 686 | 1 543 | 242 | 646 |
| Tschechische Republik ¹ | 2 385 | 377 | 226 | 291 | 368 | 111 | 199 |
| Ungarn | 4 775 | 854 | 416 | 557 | 644 | 187 | 302 |
| Vereinigtes Königreich | 13 512 | 2 258 | 2 391 | 1 699 | 1 950 | 519 | 873 |
| Zypern | 288 | 77 | 45 | 29 | 33 | 3 | 22 |
| Land Berlin | 227 004 | 41 372 | 26 509 | 19 630 | 30 121 | 12 049 | 13 969 |

¹ einschließlich ehemalige Tschechoslowakei (Personen, die sich noch bei Bestehen dieses Staates angemeldet haben und bisher keinem Nachfolgestaat zugeordnet sind)

| Bezirk | | | | | | EU-Mitgliedstaaten |
|----------------------|---------------|------------------|---------------------|--------------|---------------|------------------------|
| Tempelhof-Schöneberg | Neukölln | Treptow-Köpenick | Marzahn-Hellersdorf | Lichtenberg | Reinickendorf | |
| 140 | 202 | 52 | 16 | 60 | 54 | Belgien |
| 1 609 | 2 853 | 726 | 557 | 1 482 | 1 534 | Bulgarien |
| 231 | 372 | 51 | 21 | 40 | 54 | Dänemark |
| 60 | 55 | 9 | 30 | 42 | 19 | Estland |
| 170 | 218 | 42 | 14 | 49 | 48 | Finnland |
| 1 457 | 2 030 | 282 | 43 | 298 | 664 | Frankreich |
| 1 662 | 1 417 | 245 | 214 | 225 | 659 | Griechenland |
| 186 | 364 | 37 | 28 | 46 | 36 | Irland |
| 2 577 | 3 254 | 467 | 193 | 609 | 1 167 | Italien |
| 1 975 | 1 481 | 157 | 76 | 259 | 879 | Kroatien |
| 289 | 185 | 104 | 282 | 351 | 156 | Lettland |
| 211 | 174 | 92 | 171 | 186 | 139 | Litauen |
| 61 | 46 | 9 | 7 | 14 | 6 | Luxemburg |
| 6 | 6 | – | – | 4 | 3 | Malta |
| 542 | 640 | 158 | 45 | 147 | 182 | Niederlande |
| 1 013 | 1 087 | 296 | 94 | 245 | 431 | Österreich |
| 5 115 | 6 078 | 1 741 | 1 770 | 2 846 | 4 191 | Polen |
| 266 | 469 | 82 | 170 | 516 | 252 | Portugal |
| 1 151 | 2 017 | 516 | 963 | 1 037 | 703 | Rumänien |
| 292 | 582 | 68 | 31 | 65 | 75 | Schweden |
| 72 | 98 | 53 | 48 | 94 | 70 | Slowakei |
| 115 | 157 | 22 | 25 | 58 | 108 | Slowenien |
| 1 026 | 1 634 | 279 | 113 | 366 | 312 | Spanien |
| 202 | 228 | 116 | 75 | 120 | 72 | Tschechische Republik |
| 356 | 376 | 220 | 290 | 350 | 223 | Ungarn |
| 1 143 | 1 724 | 280 | 72 | 257 | 346 | Vereinigtes Königreich |
| 37 | 22 | 7 | 4 | 3 | 6 | Zypern |
| 21 964 | 27 769 | 6 111 | 5 352 | 9 769 | 12 389 | Land Berlin |

Das Amt für Statistik Berlin-Brandenburg

Das Amt für Statistik Berlin-Brandenburg ist für beide Länder die zentrale Dienstleistungseinrichtung auf dem Gebiet der amtlichen Statistik. Das Amt erbringt Serviceleistungen im Bereich Information und Analyse für die breite Öffentlichkeit, für alle gesellschaftlichen Gruppen sowie für Kunden aus Verwaltung und Politik, Wirtschaft und Wissenschaft. Kerngeschäft des Amtes ist die Durchführung der gesetzlich angeordneten amtlichen Statistiken für Berlin und Brandenburg. Das Amt erhebt die Daten, bereitet sie auf, interpretiert und analysiert sie und veröffentlicht die Ergebnisse. Die Grundversorgung aller Nutzer mit statistischen Informationen erfolgt unentgeltlich, im Wesentlichen über das Internet und den Informationsservice. Daneben werden nachfrage- und zielgruppenorientierte Standardauswertungen zu Festpreisen angeboten. Kundenspezifische Aufbereitung / Beratung zu kostendeckenden Preisen ergänzt das Spektrum der Informationsbereitstellung.

Amtliche Statistik im Verbund

Die Statistiken werden bundesweit nach einheitlichen Konzepten, Methoden und Verfahren arbeitsteilig erstellt. Die statistischen Ämter der Länder sind dabei grundsätzlich für die Durchführung der Erhebungen, für die Aufbereitung und Veröffentlichung der Länderergebnisse zuständig. Durch diese Kooperation in einem „Statistikverbund“ entstehen für alle Länder vergleichbare und zu einem Bundesergebnis zusammenführbare Erhebungsergebnisse.

Produkte und Dienstleistungen

Informationsservice

info@statistik-bbb.de
mit statistischen Informationen für jedermann und Beratung sowie maßgeschneiderte Aufbereitungen von Daten über Berlin und Brandenburg.
Auskunft, Beratung, Pressedienst sowie Fachbibliothek.

Standort Potsdam

Behlertstraße 3a, 14467 Potsdam
Tel. 0331 8173 - 1777
Fax 030 9028 - 4091
Mo – Do 9 – 15 Uhr, Fr 9 – 14 Uhr

Standort Berlin

Alt-Friedrichsfelde 60, 10315 Berlin
Bibliothek
Tel. 030 9021 - 3540
Mo – Do 9 – 15 Uhr, Fr 9 – 14 Uhr

Internet-Angebot

www.statistik-berlin-brandenburg.de
mit aktuellen Daten, Pressemitteilungen, Statistischen Berichten zum kostenlosen Herunterladen, regionalstatistischen Informationen, Wahlstatistiken und -analysen sowie einem Überblick über das gesamte Leistungsspektrum des Amtes.

Statistische Jahrbücher

mit einer Vielzahl von Tabellen aus nahezu allen Arbeitsgebieten der amtlichen Statistik.

Statistische Berichte

mit Ergebnissen der einzelnen Statistiken in Tabellen in tiefer sachlicher Gliederung und Grafiken zur Veranschaulichung von Entwicklungen und Strukturen.

Datenangebot aus dem Sachgebiet

Informationen zu dieser Veröffentlichung

Referat 85
Tel. 030 9021 - 3633
Fax 030 9028 - 4036
landeswahlleiterin@wahlen-berlin.de

Weitere Veröffentlichungen zum Thema

Statistische Berichte:

- Wahl zum Abgeordnetenhaus von Berlin und zu den Bezirksverordnetenversammlungen
Heft 2:
Vorläufiges Ergebnis
B VII 2-2 – 5j
- Wahl zum Abgeordnetenhaus von Berlin und zu den Bezirksverordnetenversammlungen
Heft 3:
Endgültiges Ergebnis
B VII 2-3 – 5j
- Wahl zum Abgeordnetenhaus von Berlin
Heft 5:
Repräsentative Wahlstatistik
B VII 2-5 – 5j