

Herausgeber: Statistisches Landesamt Berlin, Fehrbelliner Platz 1, 10707 Berlin (Wilmerdorf)  
Information und Beratung: Tel.: 867 42 42, Bildschirmtext: • 50 600 #

B I 1 — j 92

Ausgegeben im August 1993

## Allgemeinbildende Schulen in Berlin Schuljahr 1991/1992

Schulen, Klassen und Schüler

## Inhalt

	Seite
Erläuterungen .....	3
Grafik	
1. Schüler der allgemeinbildenden Schulen in Berlin am 1. Oktober 1991 nach Schularten und Ausländeranteilen .....	5
2. Schulen nach Schularten in Berlin von 1975 bis 1991 .....	42
3. Klassen nach Schularten in Berlin von 1975 bis 1991 .....	42
4. Schüler nach Schularten in Berlin von 1975 bis 1991 .....	43
Tabellen	
1. Klassen und Schüler der allgemeinbildenden Schulen in Berlin 1975 bis 1991 nach Schularten .....	6
2. Klassen und Schüler der allgemeinbildenden Schulen in Berlin am 1. Oktober 1991 nach Schularten und Bezirken .....	7
3. Schüler und Klassen der allgemeinbildenden Schulen in Berlin am 1. Oktober 1991 nach Schularten und Schuljahrgängen .....	19
a) Schüler nach Geschlecht	
b) Klassen	
4. Schüler der allgemeinbildenden Schulen in Berlin am 1. Oktober 1991 nach Geburtsjahren, Schuljahrgängen und Schularten .....	21
5. Weibliche Schüler der allgemeinbildenden Schulen in Berlin am 1. Oktober 1991 nach Geburtsjahren, Schuljahrgängen und Schularten .....	24
6. Ausländische Schüler der allgemeinbildenden Schulen in Berlin am 1. Oktober 1991 nach Staatsangehörigkeiten, Schularten, Bezirken und Geschlecht .....	27
7. Ausgewählte Klassen und deren Schüler der allgemeinbildenden Schulen in Berlin am 1. Oktober 1991 nach Schularten bzw. -typen und Schuljahrgängen .....	39
a) Beobachtungsklassen an öffentlichen Schulen	
b) Vorbereitungs-, Ausländer-Regel- und Aussiedler-Förderklassen	
8. Schulanfänger, Zurückgestellte und von der Schulpflicht befreite Kinder der allgemeinbildenden Schulen in Berlin 1991 nach Schularten und Geschlecht .....	40
9. Klassen und Schüler der Sonderschulen in Berlin am 1. Oktober 1991 nach Schultypen und Geschlecht der Schüler .....	40
10. Klassen der Sonderschulen in Berlin am 1. Oktober 1991 nach Behinderungsart der Schüler und Schülerzahlen .....	41

## Erläuterungen

### Ziel der Statistik

Aufgabe der Statistik über Klassen und Schüler der allgemeinbildenden Schulen ist es, verlässliche Aussagen über die Entwicklung wichtiger Eckdaten des Berliner allgemeinbildenden Schulsystems zu liefern. Sie dient vorwiegend als Grundlage zur Planung der für das Bildungswesen bereitzustellenden Ressourcen. Darüber hinaus ist sie wichtig zur Untersuchung von Systemveränderungen bei Modellversuchen und wird u.a. als Datengrundlage für vom zuständigen Senator erstellte Vorausberechnungen verwendet.

### Rechtsgrundlage

Die Statistik wird als Länderstatistik aufgrund der Empfehlungen der Kultusministerkonferenz durchgeführt und vom Statistischen Bundesamt koordiniert.

### Berichtskreis

Zum Berichtskreis gehören alle der etwa 900 allgemeinbildenden Schulen (darunter etwa 6 % Privatschulen).

### Methodische Hinweise

Die Erhebungen werden jährlich mit dem Stichtag 1. Oktober durchgeführt und ausgewertet. Der vorliegende Bericht enthält Ergebnisse der Schuldaten, jedoch nicht in dem Umfang, in dem sie erhoben werden. Die Daten der Schulen und Klassen werden pro Schulart erhoben: Grundschulen, Hauptschulen, Realschulen, Gymnasien, Gesamtschulen, Sonderschulen und Eingliederungslehrgänge für ausländische Jugendliche. Schul-, Klassen- und Schülerdaten werden dabei nach folgenden Merkmalen gegliedert:

1. Schulen: Schulart, -typ, Trägerschaft, Organisationsform und regionale Gliederung.
2. Klassen: Klassenart, Organisationsform und leistungsdifferenzierter Unterricht.
3. Die Daten aller Schüler werden pro Klasse bzw. Kerngruppe und ggf. Kurshalbjahr nach den oben angeführten Schularten erfragt und nach folgenden Merkmalen gegliedert:  
Staatsangehörigkeit, Klassenart, Geschlecht, Organisationsform der Schule, Hausunterricht, Schulart, -typ, Rechtsverhältnis, regionale Gliederung, Klassenstufe, Parallelklasse, Herkunft, Geburtsjahre, Teilnehmer am freiwilligen Unterricht in Fremdsprachen, Wohnbezirke.  
Bei Schülern an Realschulen zusätzlich: Kurse und Kursteilnehmer. Bei Schülern an Gesamtschulen zusätzlich: Teilnehmer am Wahlpflichtunterricht, Teilnehmer am freiwilligen Unterricht. Bei Schülern an Gymnasien zusätzlich: Gymnasiale Oberstufe, Teilnehmer am Wahlpflichtunterricht, an Arbeitsgemeinschaften und Sprachkursen, Sprachenfolge, Teilnehmer am fakultativen Unterricht und an Profilkursen der Einführungsphase.

### Definitionen

**Allgemeine Schulpflicht:** Die allgemeine Schulpflicht beginnt seit 1967 für alle Kinder, die bis zum 30. Juni eines Kalenderjahres das 6. Lebensjahr vollenden, am 1. August desselben Jahres. Vor 1967 lag der Einschulungstermin im April. Die allgemeine Schulpflicht betrug zum Schuljahr 1977/78 neun Jahre, seit 1978/79 dauert sie zehn Jahre. Sie ist durch den Besuch einer allgemeinbildenden Vollzeitschule zu erfüllen. Auch im Falle von Zurückstellungen bleibt diese Dauer unverändert.

**Grundschulen:** Grundschulen (ohne Vorklassen) umfassen die Schuljahrgänge 1 bis 6, die von allen Kindern besucht werden müssen, soweit sie nicht von der Schulpflicht ausgenommen sind, wegen einer Behinderung auf eine Sonderschule überwiesen werden oder die 5. und 6. Klasse eines grundständigen Gymnasiums besuchen.

**Sonderschulen:** Diese Schulen für Lern- und Geistigbehinderte und übrige Sonderschulen sind Einrichtungen, an denen schulpflichtige Kinder und Jugendliche unterrichtet werden, die zwar bildungsfähig sind, wegen einer intellektuellen, physischen oder psychischen Behinderung auf dem allgemeinen Bildungsweg nicht ausreichend gefördert werden können. Sie umfassen in der Regel die Grund- und Mittelstufe, in einigen Fällen auch die Oberstufe.

**Hauptschulen:** Diese Oberschulen umfassen die Schuljahrgänge 7 bis 10. Wer eine 9. Klasse erfolgreich abschließt, erreicht den Hauptschulabschluß; mit dem erfolgreichen Besuch einer 10. Klasse wird der erweiterte Hauptschulabschluß erworben. Unter bestimmten Voraussetzungen wird Schülern mit erweitertem Hauptschulabschluß ein dem Realschulabschluß gleichwertiger Bildungsstand bescheinigt.

**Realschulen:** Abschlußklasse dieser Oberschule mit den Schuljahrgängen 7 bis 10 ist die 10. Klasse. Wer am Ende einer Abschlußklasse die Voraussetzung für die Versetzung erfüllt, hat damit den Realschulabschluß erworben. Schüler der Realschule können, soweit sie in einer Abschlußklasse den Abschluß nicht erworben haben, diese in der Regel wiederholen. Wer in die Klasse 10 einer Realschule versetzt worden ist, besitzt eine dem Hauptschulabschluß (Klasse 9) gleichwertige Schulbildung. Sofern er die Klasse 10 nicht erfolgreich abschließt und von der Schule abgeht, wird festgestellt, ob er eine dem erweiterten Hauptschulabschluß gleichwertige Schulbildung erworben hat. Ist ein Schüler in die Klasse 9 aufgenommen worden und wird er zum Schluß des Schuljahres nicht in die Klasse 10 versetzt, wird, sofern er von der Schule abgeht, festgestellt, ob er eine dem Hauptschulabschluß gleichwertige Schulbildung erworben hat.

**Gymnasien:** Sie umfassen die Schuljahrgänge 7 bis 10 (in einigen Fällen die Klassen 5 bis 10) sowie die Oberstufe mit Einführungsphase und nachfolgender Kursphase, welche sich in Grund- und Leistungskurse gliedert. Der erfolgreiche Abschluß des Gymnasiums führt zur allgemeinen Hochschulreife (Abitur).

**Gesamtschulen:** Hier sollen dem einzelnen Schüler individuelle Förderung und besonders reichhaltige Bildungsmöglichkeiten bieten. Sie umfassen die Mittelstufe, d.h. die Schuljahrgänge 7 bis 10, und integrieren den Unterricht der Oberschulzweige Hauptschule, Realschule und Gymnasium. Der Unterricht gliedert sich in Pflichtunterricht, Wahlpflichtunterricht und Wahlunterricht. Eine Entscheidung über den erreichten Bildungsgrad des Schülers erfolgt am Ende der 10. Klasse. Einige Gesamtschulen sind mit einer Grundstufe, die Mehrzahl mit einer Oberstufe organisatorisch verbunden. Wer die Gesamtschule erfolgreich durchlaufen hat, erhält das Abschlußzeugnis der Gesamtschule für die Klassenstufen 7 bis 10. In einem Zusatzvermerk wird je nach Leistungsstand bescheinigt, daß das Zeugnis dem Abschlußzeugnis der Hauptschule (erweiterter Hauptschulabschluß) oder dem Abschlußzeugnis der Realschule oder dem Versetzungszeugnis nach Abschluß der 10. Klasse des Gymnasiums gleichwertig ist. Unter bestimmten Voraussetzungen darf ein Schüler die 10. Jahrgangsstufe wiederholen, um das Abschlußzeugnis der Gesamtschule oder einen höher qualifizierten Abschluß zu erreichen. Erhält ein Schüler keinen dieser Abschlüsse, so trägt sein Abgangszeugnis den Vermerk, daß er bereits mit der Versetzung in die Klassenstufe 10 den Hauptschulabschluß erworben hat. Wer die gymnasiale Oberstufe erfolgreich abgeschlossen hat, erhält das Zeugnis der allgemeinen Hochschulreife (Abitur).

**Vorbereitungsklassen:** Sie werden von ausländischen Schülern besucht, die die deutsche Sprache nicht so beherrschen, daß sie dem Unterricht in einer Klasse mit deutschen Schülern folgen könnten. In diesen Klassen sollen die Schüler auf den Übergang in eine Regelklasse vorbereitet werden. Die endgültige Zuordnung zu einer Schulart beziehungsweise Regelklasse erfolgt entsprechend dem Bildungsstand, dem Alter und den notwendigen Deutschkenntnissen erst nach dem Durchlaufen der Vorbereitungsklassen.

**Eingliederungslehrgänge für ausländische Jugendliche:** Diese Lehrgänge für ausländische Jugendliche werden von ausländischen Schülern besucht, die beim Zuzug aus dem Ausland nach Berlin 14 oder 15 Jahre alt sind und nach ihrem Bildungsstand den Hauptschulabschluß innerhalb von zwei Jahren nicht erreichen können. In der Regel besuchen die Jugendlichen mit einer Oberschule organisatorisch verbundene Eingliederungslehrgänge von ein- bis zweijähriger Dauer. In diesen Lehrgängen werden vor allem Kenntnisse der deutschen Sprache und Umweltkunde vermittelt. Wer den Lehrgang absolviert hat, unterliegt nicht mehr der allgemeinen Schulpflicht, sondern nur noch — sofern ein Berufsausbildungsverhältnis eingegangen wird — der Berufsschulpflicht.

**Schuljahrgänge:** Die Angaben über Schüler werden nach Schuljahrgängen gegliedert, da sich unter diesem Begriff auch die Schüler der Kerngruppen in der Mittelstufe an Gesamtschulen sowie der Einführungsphase und Kursphase der gymnasialen Oberstufe einordnen lassen.

**Kombinierte Klassen:** In kombinierten Klassen sind Schüler mehrerer Schuljahrgänge zusammengefaßt. Die Zuordnung ihrer Daten richtet sich nach dem Schüler mit dem höchsten Schuljahrgang.

## Systematiken

Auf Landesebene wird ein Schlüsselverzeichnis für allgemeinbildende Schulen verwendet. Quelle: SenSchulSport; StaLa Berlin: "Schlüsselverzeichnis zur Schulstatistik (Allgemeinbildende Schulen)"; 1991.

## Veröffentlichungen

Für das gesamte Bundesgebiet zusammengefaßte Ergebnisse dieser Statistik enthält die vom Statistischen Bundesamt herausgegebene Fachserie 11, Reihe 1 "Allgemeines Schulwesen". Ergebnisse der Schulstatistik des Landes Berlin werden in den Statistischen Berichten B I 1 "Allgemeinbildende Schulen in Berlin — Teil 1: Schulen, Klassen und Schüler —", — Teil 2: Schülerbewegung —, Angaben über die gymnasiale Oberstufe in berufsfeldbezogenen Oberstufenzentren im Statistischen Bericht B II 1 "Berufsbildende Schulen in Berlin", herausgegeben.

## Zeichenerklärung

—	nichts vorhanden	/	Zahlenwert nicht sicher genug	( )	Aussagewert ist eingeschränkt
0	weniger als die Hälfte von 1 in der letzten besetzten Stelle, jedoch mehr als nichts	.	Zahlenwert unbekannt oder geheimzuhalten	p	vorläufige Zahl
...	Angabe fällt später an	x	Tabellenfach gesperrt, weil Aussage nicht sinnvoll	r	berichtigte Zahl
				s	geschätzte Zahl

Durch Auf- bzw. Abrunden von Einzelangaben können sich geringe Abweichungen in den Endsummen ergeben. Statistische Berichte mit \* vor der Nummerung enthalten Angaben, die alle Statistischen Landesämter für ihren Bereich unter gleicher Kennziffer veröffentlichen.

**1. Schüler der allgemeinbildenden Schulen in Berlin  
am 1. Oktober 1991 nach Schularten und Ausländeranteilen**

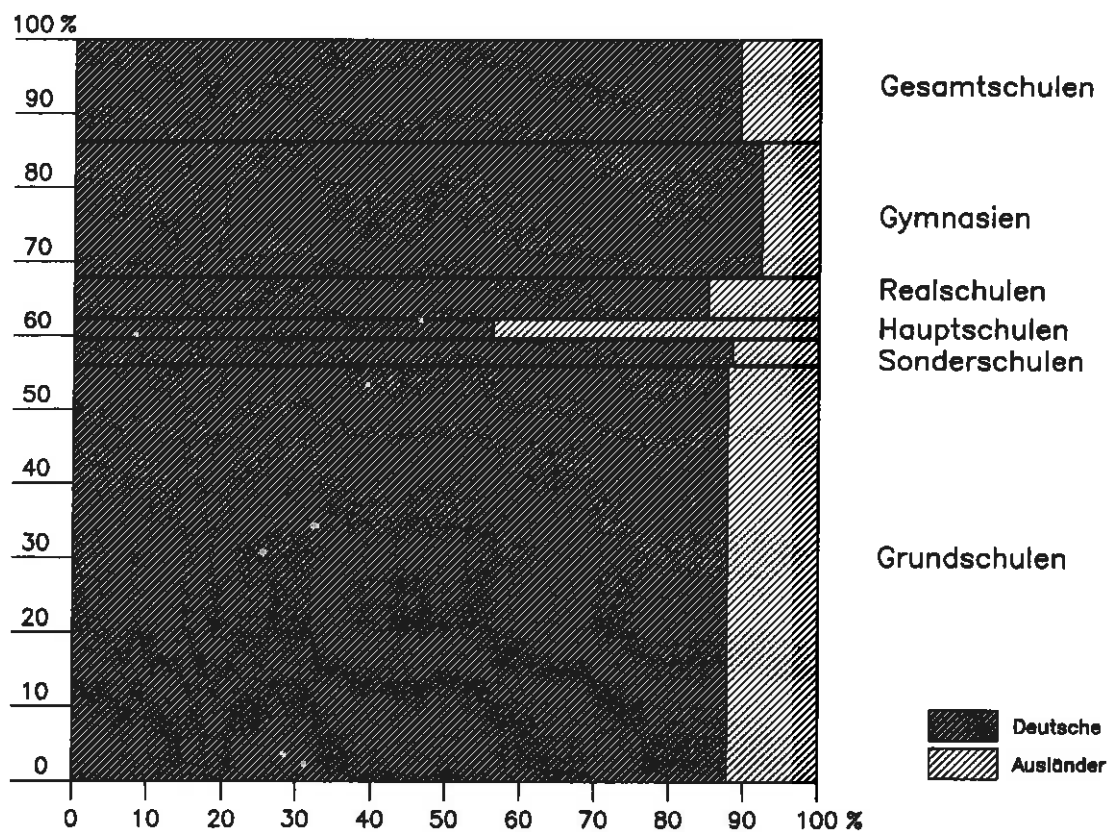

## 1. Klassen und Schüler der allgemeinbildenden Schulen in Berlin 1975 bis 1991 nach Schularten

Berichtsjahr 1)	Ins- gesamt	Grund- schulen	Sonder- schulen	Darunter Schulen für Lern- u. Geistig- behinderte	Haupt- schulen	Real- schulen	Gym- nasien	Gesamt- schulen	Eingliede- rungsleh- gänge für ausl. Jugendliche
	1	2	3	4	5	6	7	8	9

## Schulen

1975	519	255	62	40	56	53	68	25	x
1976	520	253	63	42	56	53	69	26	x
1977	518	252	64	43	54	51	71	26	x
1978	515	251	66	45	51	49	71	27	x
1979	513	250	64	44	50	47	72	30	x
1980	512	248	64	43	50	47	72	31	x
1981	528	248	63	40	50	46	71	31	19
1982	520	246	63	40	48	45	70	32	16
1983	515	245	63	40	47	45	70	32	13
1984	503	244	59	38	48	45	70	31	6
1985	504	243	59	38	49	45	70	31	7
1986	504	243	58	37	48	45	70	32	8
1987	504	245	56	35	45	45	70	32	11
1988	505	244	56	35	44	46	70	33	12
1989	508	249	55	34	43	46	70	33	12
1990	511	251	54	33	42	46	71	34	13
1991	902	476	95	61	50	71	120	90	x 2)

## Klassen 3)

1975	10 229	4 831	955	657	811	742	2 210	680	x
1976	10 333	4 677	946	648	799	730	2 328	853	x
1977	10 101	4 500	951	645	763	728	2 168	991	x
1978	10 038	4 347	939	642	775	741	2 166	1 070	x
1979	10 383	4 219	927	633	793	751	2 537	1 156	x
1980	10 330	4 034	886	582	800	754	2 647	1 209	x
1981	10 454	3 940	861	531	794	750	2 803	1 258	48
1982	10 209	3 850	843	512	750	731	2 776	1 222	37
1983	9 969	3 767	812	502	734	700	2 731	1 204	21
1984	9 791	3 684	802	509	713	661	2 770	1 148	13
1985	9 620	3 686	776	490	672	623	2 706	1 143	14
1986	9 457	3 796	763	464	598	581	2 590	1 113	16
1987	9 448	3 930	745	447	564	553	2 554	1 082	20
1988	9 497	4 115	727	422	538	544	2 470	1 079	24
1989	8 138	4 305	718	412	536	537	1 153	863	26
1990	8 312	4 473	698	395	540	538	1 167	869	27
1991	16 169	8 987	1 529	918	592	821	2 248	1 953	39

## Schüler

1975	259 613	142 640	12 173	8 830	22 332	22 771	41 149	18 548	x
1976	256 209	135 385	11 719	8 434	20 979	22 426	42 135	23 565	x
1977	253 259	128 408	11 451	8 130	19 858	22 187	44 091	27 264	x
1978	248 827	121 877	10 934	7 737	19 375	22 395	45 279	28 967	x
1979	246 916	114 688	10 354	7 298	19 152	22 729	50 312	29 681	x
1980	241 068	108 267	9 658	6 573	18 434	22 951	51 622	30 136	x
1981	233 842	102 619	9 182	5 901	17 355	22 400	51 495	30 107	684
1982	224 330	98 167	8 690	5 490	16 309	21 541	50 405	28 774	444
1983	213 665	93 459	8 120	5 129	14 896	20 423	48 831	27 711	225
1984	201 972	89 614	7 606	4 946	13 183	18 749	46 478	26 220	122
1985	193 127	88 481	7 266	4 695	11 472	16 802	43 804	25 130	172
1986	188 343	90 260	7 087	4 420	10 277	15 179	41 076	24 186	278
1987	186 023	92 316	6 730	4 169	9 498	14 010	39 595	23 532	342
1988	187 729	95 820	6 435	3 922	9 122	13 412	39 277	23 284	379
1989	192 645	100 818	6 264	3 775	9 169	13 415	39 354	23 197	428
1990	200 098	106 444	6 158	3 670	9 408	13 809	39 982	23 799	498
1991	374 610	209 269	13 561	8 585	10 214	20 924	68 339	51 663	640

## darunter weiblich

1975	126 978	70 312	4 874	3 638	10 117	12 004	20 831	8 840	x
1976	125 533	66 849	4 645	3 479	9 497	11 764	21 549	11 229	x
1977	124 073	63 262	4 511	3 334	8 984	11 640	22 580	13 096	x
1978	121 904	59 895	4 366	3 235	8 801	11 626	23 334	13 882	x
1979	120 651	56 168	4 100	3 044	8 593	11 632	25 924	14 234	x
1980	117 639	53 003	3 740	2 698	8 262	11 748	26 709	14 177	x
1981	113 998	50 147	3 595	2 456	7 754	11 420	26 673	14 177	232
1982	109 486	47 894	3 388	2 273	7 261	11 034	26 212	13 519	178
1983	104 370	45 673	3 195	2 161	6 653	10 559	25 238	12 966	86
1984	98 774	43 874	3 045	2 098	5 910	9 654	23 915	12 331	45
1985	94 474	43 432	2 937	1 997	5 103	8 610	22 470	11 861	61
1986	91 915	44 241	2 836	1 875	4 613	7 795	20 935	11 396	99
1987	90 930	45 303	2 692	1 774	4 341	7 210	20 161	11 107	116
1988	91 649	46 838	2 575	1 695	4 150	6 932	20 026	10 974	154
1989	94 181	49 263	2 512	1 623	4 093	6 932	20 167	11 053	161
1990	98 060	52 063	2 429	1 562	4 085	7 121	20 681	11 480	201
1991	183 996	102 348	5 229	3 465	4 241	10 433	37 051	24 453	241

1) vor 1991 Angaben nur für das Gebiet von Berlin(West)

2) Eingliederungslehrgänge sind organisatorisch mit anderen öffentlichen Schulen verbunden.

3) - bis 1988 einschl. Tutorengruppen in der Kursphase der gymnasialen Oberstufe

- einschl. Kerngruppen in der Mittelstufe sowie Einführungsphase der gymnasialen Oberstufe

## 2. Klassen und Schüler der allgemeinbildenden Schulen in Berlin am 1. Oktober 1991 nach Schularten und Bezirken

Schulart	Schulen	Klassen 1)	Schüler				Darunter Ausländer			
			insge- samt	je Klasse	männ- lich	weib- lich	insge- samt	in % der Spalte 3	männ- lich	weib- lich
	1	2	3	4	5	6	7	8	9	10
Berlin										
Grundschulen .....	476	8 987	209 269	23,3	106 921	102 348	25 434	12,2	13 126	12 308
öffentlich .....	454	8 765	203 902	23,3	104 193	99 709	24 879	12,2	12 842	12 037
privat .....	22	222	5 367	24,2	2 728	2 639	555	10,3	284	271
Sonderschulen .....	95	1 529	13 561	8,9	8 332	5 229	1 575	11,6	897	678
öffentlich .....	88	1 451	12 956	8,9	7 962	4 994	1 541	11,9	875	666
privat .....	7	78	605	7,8	370	235	34	5,6	22	12
darunter										
Schulen f. Lern- und										
Geistigbehinderte ..	61	918	8 585	9,4	5 120	3 465	1 130	13,2	632	498
öffentlich .....	58	875	8 266	9,4	4 941	3 325	1 108	13,4	619	489
privat .....	3	43	319	7,4	179	140	22	6,9	13	9
Hauptschulen .....	50	592	10 214	17,3	5 973	4 241	4 462	43,7	2 492	1 970
öffentlich .....	48	584	10 055	17,2	5 890	4 165	4 416	43,9	2 470	1 946
privat .....	2	8	159	19,9	83	76	46	28,9	22	24
Realschulen .....	71	821	20 924	25,5	10 491	10 433	3 109	14,9	1 437	1 672
öffentlich .....	63	769	19 676	25,6	9 873	9 803	2 996	15,2	1 386	1 610
privat .....	8	52	1 248	24,0	618	630	113	9,1	51	62
Gymnasien .....	120	2 248	68 339	26,1	31 288	37 051	5 246	7,7	2 471	2 775
öffentlich .....	110	2 140	64 872	26,2	29 675	35 197	5 002	7,7	2 375	2 627
privat .....	10	108	3 467	25,6	1 613	1 854	244	7,0	96	148
Gesamtschulen .....	90	1 953	51 663	25,5	27 210	24 453	5 484	10,6	2 872	2 612
öffentlich .....	83	1 878	49 423	25,3	26 140	23 283	5 423	11,0	2 842	2 581
privat .....	7	75	2 240	29,9	1 070	1 170	61	2,7	30	31
Eingliederungslehrg.										
f. ausl. Jugendliche	x	39	640	16,4	399	241	640	100,0	399	241
öffentlich .....	x	39	640	16,4	399	241	640	100,0	399	241
Insgesamt ..	902	16 169	374 610	22,5	190 614	183 996	45 950	12,3	23 694	22 256
öffentlich ..	846	15 626	361 524	22,5	184 132	177 392	44 897	12,4	23 189	21 708
privat ...	56	543	13 086	22,8	6 482	6 604	1 053	8,0	505	548
Mitte										
Grundschulen .....	12	238	5 581	23,4	2 823	2 758	136	2,4	78	58
öffentlich .....	12	238	5 581	23,4	2 823	2 758	136	2,4	78	58
privat .....	-	-	-	-	-	-	-	-	-	-
Sonderschulen .....	3	82	492	6,0	278	214	2	0,4	1	1
öffentlich .....	3	82	492	6,0	278	214	2	0,4	1	1
privat .....	-	-	-	-	-	-	-	-	-	-
darunter										
Schulen f. Lern- und										
Geistigbehinderte ..	1	20	224	11,2	134	90	-	-	-	-
öffentlich .....	1	20	224	11,2	134	90	-	-	-	-
privat .....	-	-	-	-	-	-	-	-	-	-
Hauptschulen .....	-	-	-	-	-	-	-	-	-	-
öffentlich .....	-	-	-	-	-	-	-	-	-	-
privat .....	-	-	-	-	-	-	-	-	-	-
Realschulen .....	1	12	256	21,3	120	136	-	-	-	-
öffentlich .....	1	12	256	21,3	120	136	-	-	-	-
privat .....	-	-	-	-	-	-	-	-	-	-
Gymnasien .....	4	79	1 982	25,1	871	1 111	87	4,4	39	48
öffentlich .....	4	79	1 982	25,1	871	1 111	87	4,4	39	48
privat .....	-	-	-	-	-	-	-	-	-	-
Gesamtschulen .....	4	52	1 302	25,0	670	632	19	1,5	13	6
öffentlich .....	3	46	1 141	24,8	591	550	18	1,6	12	6
privat .....	1	6	161	26,8	79	82	1	0,6	1	-
Eingliederungslehrg.										
f. ausl. Jugendliche	x	3	50	16,7	29	21	50	100,0	29	21
öffentlich .....	x	3	50	16,7	29	21	50	100,0	29	21
Insgesamt ..	24	466	9 663	20,7	4 791	4 872	294	3,0	160	134
öffentlich ..	23	460	9 502	20,7	4 712	4 790	293	3,1	159	134
privat ...	1	6	161	26,8	79	82	1	0,6	1	-

1) einschl. Kerngruppen in der Mittelstufe von Gesamtschulen sowie Einführungsphase der gymnasialen Oberstufe

Noch: 2. Klassen und Schüler der allgemeinbildenden Schulen in Berlin am 1. Oktober 1991 nach Schularten und Bezirken

Schulart	Schulen	Klassen 1)	Schüler				Darunter Ausländer			
			insge- samt	je Klasse	männ- lich	weib- lich	insge- samt	in % der Spalte 3	männ- lich	weib- lich
	1	2	3	4	5	6	7	8	9	10
Tiergarten										
Grundschulen .....	11	205	4 769	23,3	2 410	2 359	1 566	32,8	809	757
öffentlich .....	10	193	4 444	23,0	2 256	2 188	1 504	33,8	773	731
privat .....	1	12	325	27,1	154	171	62	19,1	36	26
Sonderschulen .....	1	10	105	10,5	60	45	60	57,1	34	26
öffentlich .....	1	10	105	10,5	60	45	60	57,1	34	26
privat .....	-	-	-	-	-	-	-	-	-	-
darunter										
Schulen f. Lern- und										
Geistigbehinderte ..	1	10	105	10,5	60	45	60	57,1	34	26
öffentlich .....	1	10	105	10,5	60	45	60	57,1	34	26
privat .....	-	-	-	-	-	-	-	-	-	-
Hauptschulen .....	3	35	546	15,6	302	244	313	57,3	171	142
öffentlich .....	3	35	546	15,6	302	244	313	57,3	171	142
privat .....	-	-	-	-	-	-	-	-	-	-
Realschulen .....	2	23	643	28,0	285	358	241	37,5	99	142
öffentlich .....	2	23	643	28,0	285	358	241	37,5	99	142
privat .....	-	-	-	-	-	-	-	-	-	-
Gymnasien .....	5	76	2 600	25,8	1 258	1 342	424	16,3	204	220
öffentlich .....	4	55	1 830	24,4	865	965	344	18,8	170	174
privat .....	1	21	770	29,3	393	377	80	10,4	34	46
Gesamtschulen .....	1	24	517	21,5	281	236	195	37,7	106	89
öffentlich .....	1	24	517	21,5	281	236	195	37,7	106	89
privat .....	-	-	-	-	-	-	-	-	-	-
Eingliederungslehrg.										
f. ausl. Jugendliche	x	1	12	12,0	6	6	12	100,0	6	6
öffentlich .....	x	1	12	12,0	6	6	12	100,0	6	6
Insgesamt ..	23	374	9 192	22,9	4 602	4 590	2 811	30,6	1 429	1 382
öffentlich	21	341	8 097	22,3	4 055	4 042	2 669	33,0	1 359	1 310
privat ...	2	33	1 095	28,5	547	548	142	13,0	70	72

Wedding

Grundschulen .....	19	378	8 926	23,6	4 532	4 394	3 479	39,0	1 776	1 703
öffentlich .....	19	378	8 926	23,6	4 532	4 394	3 479	39,0	1 776	1 703
privat .....	-	-	-	-	-	-	-	-	-	-
Sonderschulen .....	4	53	587	11,1	347	240	173	29,5	85	88
öffentlich .....	4	53	587	11,1	347	240	173	29,5	85	88
privat .....	-	-	-	-	-	-	-	-	-	-
darunter										
Schulen f. Lern- und										
Geistigbehinderte ..	2	27	313	11,6	174	139	132	42,2	63	69
öffentlich .....	2	27	313	11,6	174	139	132	42,2	63	69
privat .....	-	-	-	-	-	-	-	-	-	-
Hauptschulen .....	5	66	1 144	17,3	675	469	748	65,4	433	315
öffentlich .....	5	66	1 144	17,3	675	469	748	65,4	433	315
privat .....	-	-	-	-	-	-	-	-	-	-
Realschulen .....	3	35	923	26,4	452	471	371	40,2	188	183
öffentlich .....	3	35	923	26,4	452	471	371	40,2	188	183
privat .....	-	-	-	-	-	-	-	-	-	-
Gymnasien .....	4	48	1 709	26,4	799	910	595	34,8	279	316
öffentlich .....	4	48	1 709	26,4	799	910	595	34,8	279	316
privat .....	-	-	-	-	-	-	-	-	-	-
Gesamtschulen .....	2	55	1 441	26,2	709	732	498	34,6	232	266
öffentlich .....	2	55	1 441	26,2	709	732	498	34,6	232	266
privat .....	-	-	-	-	-	-	-	-	-	-
Eingliederungslehrg.										
f. ausl. Jugendliche	x	-	-	-	-	-	-	-	-	-
öffentlich .....	x	-	-	-	-	-	-	-	-	-
Insgesamt ..	37	635	14 730	22,5	7 514	7 216	5 864	39,8	2 993	2 871
öffentlich	37	635	14 730	22,5	7 514	7 216	5 864	39,8	2 993	2 871
privat ...	-	-	-	-	-	-	-	-	-	-

1) einschl. Kerngruppen in der Mittelstufe von Gesamtschulen sowie Einführungsphase der gymnasialen Oberstufe



Noch: 2. Klassen und Schüler der allgemeinbildenden Schulen in Berlin am 1. Oktober 1991 nach Schularten und Bezirken

Schulart	Schulen	Klassen 1)	Schüler				Darunter Ausländer			
			insge- samt	je Klasse	männ- lich	weib- lich	insge- samt	in % der Spalte 3	männ- lich	weib- lich
	1	2	3	4	5	6	7	8	9	10
Prenzlauer Berg										
Grundschulen .....	19	389	8 745	22,5	4 513	4 232	37	0,4	15	22
öffentlich .....	19	389	8 745	22,5	4 513	4 232	37	0,4	15	22
privat .....	-	-	-	-	-	-	-	-	-	-
Sonderschulen .....	3	52	501	9,6	291	210	1	0,2	1	-
öffentlich .....	3	52	501	9,6	291	210	1	0,2	1	-
privat .....	-	-	-	-	-	-	-	-	-	-
darunter										
Schulen f. Lern- und										
Geistigbehinderte ..	3	52	501	9,6	291	210	1	0,2	1	-
öffentlich .....	3	52	501	9,6	291	210	1	0,2	1	-
privat .....	-	-	-	-	-	-	-	-	-	-
Hauptschulen .....	1	7	98	14,0	60	38	1	1,0	1	-
öffentlich .....	1	7	98	14,0	60	38	1	1,0	1	-
privat .....	-	-	-	-	-	-	-	-	-	-
Realschulen .....	3	22	413	18,8	210	203	10	2,4	4	6
öffentlich .....	3	22	413	18,8	210	203	10	2,4	4	6
privat .....	-	-	-	-	-	-	-	-	-	-
Gymnasien .....	5	120	2 810	23,4	1 194	1 616	19	0,7	7	12
öffentlich .....	5	120	2 810	23,4	1 194	1 616	19	0,7	7	12
privat .....	-	-	-	-	-	-	-	-	-	-
Gesamtschulen .....	5	100	2 552	25,5	1 278	1 274	8	0,3	5	3
öffentlich .....	5	100	2 552	25,5	1 278	1 274	8	0,3	5	3
privat .....	-	-	-	-	-	-	-	-	-	-
Eingliederungslehrg.										
f. ausl. Jugendliche	x	4	56	14,0	34	22	56	100,0	34	22
öffentlich .....	x	4	56	14,0	34	22	56	100,0	34	22
Insgesamt ..	36	694	15 175	21,9	7 580	7 595	132	0,9	67	65
öffentlich .....	36	694	15 175	21,9	7 580	7 595	132	0,9	67	65
privat .....	-	-	-	-	-	-	-	-	-	-
Friedrichshain										
Grundschulen .....	16	287	6 407	22,3	3 317	3 090	42	0,7	23	19
öffentlich .....	16	287	6 407	22,3	3 317	3 090	42	0,7	23	19
privat .....	-	-	-	-	-	-	-	-	-	-
Sonderschulen .....	4	86	826	9,6	493	333	-	-	-	-
öffentlich .....	4	86	826	9,6	493	333	-	-	-	-
privat .....	-	-	-	-	-	-	-	-	-	-
darunter										
Schulen f. Lern- und										
Geistigbehinderte ..	2	36	335	9,3	188	147	-	-	-	-
öffentlich .....	2	36	335	9,3	188	147	-	-	-	-
privat .....	-	-	-	-	-	-	-	-	-	-
Hauptschulen .....	-	-	-	-	-	-	-	-	-	-
öffentlich .....	-	-	-	-	-	-	-	-	-	-
privat .....	-	-	-	-	-	-	-	-	-	-
Realschulen .....	2	23	573	24,9	273	300	2	0,3	-	2
öffentlich .....	2	23	573	24,9	273	300	2	0,3	-	2
privat .....	-	-	-	-	-	-	-	-	-	-
Gymnasien .....	5	94	2 331	24,8	1 009	1 322	35	1,5	20	15
öffentlich .....	5	94	2 331	24,8	1 009	1 322	35	1,5	20	15
privat .....	-	-	-	-	-	-	-	-	-	-
Gesamtschulen .....	3	50	1 293	25,9	733	560	7	0,5	4	3
öffentlich .....	3	50	1 293	25,9	733	560	7	0,5	4	3
privat .....	-	-	-	-	-	-	-	-	-	-
Eingliederungslehrg.										
f. ausl. Jugendliche	x	-	-	-	-	-	-	-	-	-
öffentlich .....	x	-	-	-	-	-	-	-	-	-
Insgesamt ..	30	540	11 430	21,2	5 825	5 605	86	0,8	47	39
öffentlich .....	30	540	11 430	21,2	5 825	5 605	86	0,8	47	39
privat .....	-	-	-	-	-	-	-	-	-	-

1) einschl. Kerngruppen in der Mittelstufe von Gesamtschulen sowie Einführungsphase der gymnasialen Oberstufe

Noch: 2. Klassen und Schüler der allgemeinbildenden Schulen in Berlin am 1. Oktober 1991 nach Schularten und Bezirken

Schulart	Schulen	Klassen 1)	Schüler				Darunter Ausländer			
			insge- samt	je Klasse	männ- lich	weib- lich	insge- samt	in % der Spalte 3	männ- lich	weib- lich
	1	2	3	4	5	6	7	8	9	10
Kreuzberg										
Grundschulen .....	22	406	9 569	23,6	4 932	4 637	4 358	45,5	2 243	2 115
öffentlich .....	21	403	9 533	23,7	4 916	4 617	4 329	45,4	2 232	2 097
privat .....	1	3	36	12,0	16	20	29	80,6	11	18
Sonderschulen .....	2	43	438	10,2	253	185	161	36,8	82	79
öffentlich .....	2	43	438	10,2	253	185	161	36,8	82	79
privat .....	-	-	-	-	-	-	-	-	-	-
darunter										
Schulen f. Lern- und										
Geistigbehinderte ..	1	22	218	9,9	111	107	114	52,3	55	59
öffentlich .....	1	22	218	9,9	111	107	114	52,3	55	59
privat .....	-	-	-	-	-	-	-	-	-	-
Hauptschulen .....	6	86	1 462	17,0	807	655	1 099	75,2	605	494
öffentlich .....	6	86	1 462	17,0	807	655	1 099	75,2	605	494
privat .....	-	-	-	-	-	-	-	-	-	-
Realschulen .....	2	14	331	23,6	161	170	132	39,9	61	71
öffentlich .....	2	14	331	23,6	161	170	132	39,9	61	71
privat .....	-	-	-	-	-	-	-	-	-	-
Gymnasien .....	3	47	1 568	25,8	748	820	622	39,7	304	318
öffentlich .....	3	47	1 568	25,8	748	820	622	39,7	304	318
privat .....	-	-	-	-	-	-	-	-	-	-
Gesamtschulen .....	3	65	1 673	23,8	815	858	643	38,4	305	338
öffentlich .....	2	57	1 440	23,1	703	737	642	44,6	305	337
privat .....	1	8	233	29,1	112	121	1	0,4	-	1
Eingliederungslehrg.										
f. ausl. Jugendliche	x	2	39	19,5	23	16	39	100,0	23	16
öffentlich .....	x	2	39	19,5	23	16	39	100,0	23	16
Insgesamt ..	38	663	15 080	22,0	7 739	7 341	7 054	46,8	3 623	3 431
öffentlich	36	652	14 811	22,0	7 611	7 200	7 024	47,4	3 612	3 412
privat ...	2	11	269	24,5	128	141	30	11,2	11	19
Charlottenburg										
Grundschulen .....	20	322	7 933	24,6	4 023	3 910	1 934	24,4	967	967
öffentlich .....	16	280	7 011	25,0	3 563	3 448	1 771	25,3	879	892
privat .....	4	42	922	22,0	460	462	163	17,7	88	75
Sonderschulen .....	5	86	689	8,0	414	275	186	27,0	98	88
öffentlich .....	5	86	689	8,0	414	275	186	27,0	98	88
privat .....	-	-	-	-	-	-	-	-	-	-
darunter										
Schulen f. Lern- und										
Geistigbehinderte ..	2	30	239	8,0	132	107	94	39,3	54	40
öffentlich .....	2	30	239	8,0	132	107	94	39,3	54	40
privat .....	-	-	-	-	-	-	-	-	-	-
Hauptschulen .....	2	25	474	19,0	262	212	265	55,9	138	127
öffentlich .....	2	25	474	19,0	262	212	265	55,9	138	127
privat .....	-	-	-	-	-	-	-	-	-	-
Realschulen .....	5	52	1 399	26,9	685	714	387	27,7	186	201
öffentlich .....	3	40	1 090	27,3	546	544	370	33,9	180	190
privat .....	2	12	309	25,8	139	170	17	5,5	6	11
Gymnasien .....	9	117	4 278	26,6	2 014	2 264	571	13,3	276	295
öffentlich .....	7	105	3 810	26,6	1 810	2 000	517	13,6	253	264
privat .....	2	12	468	26,4	204	264	54	11,5	23	31
Gesamtschulen .....	3	52	1 382	26,6	800	582	525	38,0	308	217
öffentlich .....	2	48	1 287	26,8	732	555	516	40,1	305	211
privat .....	1	4	95	23,8	68	27	9	9,5	3	6
Eingliederungslehrg.										
f. ausl. Jugendliche	x	5	80	16,0	51	29	80	100,0	51	29
öffentlich .....	x	5	80	16,0	51	29	80	100,0	51	29
Insgesamt ..	44	659	16 235	22,9	8 249	7 986	3 948	24,3	2 024	1 924
öffentlich	35	589	14 441	22,8	7 378	7 063	3 705	25,7	1 904	1 801
privat ...	9	70	1 794	23,5	871	923	243	13,5	120	123

1) einschl. Kerngruppen in der Mittelstufe von Gesamtschulen sowie Einführungsphase der gymnasialen Oberstufe

Noch: 2. Klassen und Schüler der allgemeinbildenden Schulen in Berlin am 1. Oktober 1991 nach Schularten und Bezirken

Schulart	Schulen	Klassen 1)	Schüler				Darunter Ausländer			
			insge- samt	je Klasse	männ- lich	weib- lich	insge- samt	in % der Spalte 3	männ- lich	weib- lich
	1	2	3	4	5	6	7	8	9	10
Spandau										
Grundschulen .....	26	494	11 535	23,4	5 919	5 616	1 757	15,2	903	854
öffentlich .....	24	470	10 900	23,2	5 580	5 320	1 734	15,9	892	842
privat .....	2	24	635	26,5	339	296	23	3,6	11	12
Sonderschulen .....	5	56	439	7,8	270	169	80	18,2	42	38
öffentlich .....	4	46	401	8,7	244	157	74	18,5	39	35
privat .....	1	10	38	3,8	26	12	6	15,8	3	3
darunter										
Schulen f. Lern- und										
Geistigbehinderte ..	3	29	275	9,5	167	108	61	22,2	34	27
öffentlich .....	3	29	275	9,5	167	108	61	22,2	34	27
privat .....	-	-	-	-	-	-	-	-	-	-
Hauptschulen .....	3	33	637	19,3	397	240	187	29,4	115	72
öffentlich .....	3	33	637	19,3	397	240	187	29,4	115	72
privat .....	-	-	-	-	-	-	-	-	-	-
Realschulen .....	5	52	1 387	26,7	676	711	186	13,4	85	101
öffentlich .....	4	48	1 294	27,0	624	670	185	14,3	85	100
privat .....	1	4	93	23,3	52	41	1	1,1	-	1
Gymnasien .....	5	101	3 338	26,5	1 609	1 729	358	10,7	176	182
öffentlich .....	5	101	3 338	26,5	1 609	1 729	358	10,7	176	182
privat .....	-	-	-	-	-	-	-	-	-	-
Gesamtschulen .....	5	121	3 334	24,6	1 771	1 563	677	20,3	376	301
öffentlich .....	5	121	3 334	24,6	1 771	1 563	677	20,3	376	301
privat .....	-	-	-	-	-	-	-	-	-	-
Eingliederungslehrg.										
f. ausl. Jugendliche	x	4	76	19,0	47	29	76	100,0	47	29
öffentlich .....	x	4	76	19,0	47	29	76	100,0	47	29
Insgesamt ..	49	861	20 746	22,9	10 689	10 057	3 321	16,0	1 744	1 577
öffentlich	45	823	19 980	23,0	10 272	9 708	3 291	16,5	1 730	1 561
privat ...	4	38	766	20,2	417	349	30	3,9	14	16
Wilmerdorf										
Grundschulen .....	14	241	5 856	24,3	2 961	2 895	969	16,5	506	463
öffentlich .....	13	229	5 559	24,3	2 815	2 744	910	16,4	478	432
privat .....	1	12	297	24,8	146	151	59	19,9	28	31
Sonderschulen .....	2	42	287	6,8	167	120	79	27,5	46	33
öffentlich .....	2	42	287	6,8	167	120	79	27,5	46	33
privat .....	-	-	-	-	-	-	-	-	-	-
darunter										
Schulen f. Lern- und										
Geistigbehinderte ..	1	13	82	6,3	49	33	36	43,9	21	15
öffentlich .....	1	13	82	6,3	49	33	36	43,9	21	15
privat .....	-	-	-	-	-	-	-	-	-	-
Hauptschulen .....	1	21	386	18,4	232	154	138	35,8	80	58
öffentlich .....	1	21	386	18,4	232	154	138	35,8	80	58
privat .....	-	-	-	-	-	-	-	-	-	-
Realschulen .....	2	32	864	27,0	440	424	174	20,1	91	83
öffentlich .....	2	32	864	27,0	440	424	174	20,1	91	83
privat .....	-	-	-	-	-	-	-	-	-	-
Gymnasien .....	6	118	4 049	27,3	1 936	2 113	437	10,8	197	240
öffentlich .....	5	99	3 429	27,2	1 614	1 815	430	12,5	194	236
privat .....	1	19	620	27,6	322	298	7	1,1	3	4
Gesamtschulen .....	1	16	372	23,3	242	130	151	40,6	109	42
öffentlich .....	1	16	372	23,3	242	130	151	40,6	109	42
privat .....	-	-	-	-	-	-	-	-	-	-
Eingliederungslehrg.										
f. ausl. Jugendliche	x	4	73	18,3	55	18	73	100,0	55	18
öffentlich .....	x	4	73	18,3	55	18	73	100,0	55	18
Insgesamt ..	26	474	11 887	23,3	6 033	5 854	2 021	17,0	1 084	937
öffentlich	24	443	10 970	23,1	5 565	5 405	1 955	17,8	1 053	902
privat ...	2	31	917	26,5	468	449	66	7,2	31	35

1) einschl. Kerngruppen in der Mittelstufe von Gesamtschulen sowie Einführungsphase der gymnasialen Oberstufe

Noch: 2. Klassen und Schüler der allgemeinbildenden Schulen in Berlin am 1. Oktober 1991 nach Schularten und Bezirken

Schulart	Schulen	Klassen 1)	Schüler				Darunter Ausländer			
			insge- samt	je Klasse	männ- lich	weib- lich	insge- samt	in % der Spalte 3	männ- lich	weib- lich
	1	2	3	4	5	6	7	8	9	10
Zehlendorf										
Grundschulen .....	14	235	5 382	22,9	2 841	2 541	401	7,5	216	185
öffentlich .....	11	211	4 931	23,4	2 598	2 333	369	7,5	201	168
privat .....	3	24	451	18,8	243	208	32	7,1	15	17
Sonderschulen .....	6	67	566	8,4	354	212	69	12,2	48	21
öffentlich .....	3	33	273	8,3	178	95	46	16,8	34	12
privat .....	3	34	293	8,6	176	117	23	7,8	14	9
darunter										
Schulen f. Lern- und										
Geistigbehinderte ..	3	41	338	8,2	206	132	47	13,9	31	16
öffentlich .....	1	13	114	8,8	77	37	25	21,9	18	7
privat .....	2	28	224	8,0	129	95	22	9,8	13	9
Hauptschulen .....	1	13	200	15,4	114	86	75	37,5	48	27
öffentlich .....	1	13	200	15,4	114	86	75	37,5	48	27
privat .....	-	-	-	-	-	-	-	-	-	-
Realschulen .....	3	36	863	24,0	480	383	81	9,4	48	33
öffentlich .....	2	28	721	25,8	394	327	76	10,5	46	30
privat .....	1	8	142	17,8	86	56	5	3,5	2	3
Gymnasien .....	6	103	3 563	26,3	1 778	1 785	117	3,3	61	56
öffentlich .....	5	88	3 215	27,5	1 598	1 617	99	3,1	52	47
privat .....	1	15	348	19,5	180	168	18	5,2	9	9
Gesamtschulen .....	3	80	2 256	26,5	1 115	1 141	583	25,8	289	294
öffentlich .....	1	46	1 192	23,0	613	579	545	45,7	270	275
privat .....	2	34	1 064	31,3	502	562	38	3,6	19	19
Eingliederungslehrg.										
f. ausl. Jugendliche	x	4	70	17,5	44	26	70	100,0	44	26
öffentlich .....	x	4	70	17,5	44	26	70	100,0	44	26
Insgesamt ..	33	538	12 900	22,1	6 726	6 174	1 396	10,8	754	642
öffentlich	23	423	10 602	22,9	5 539	5 063	1 280	12,1	695	585
privat ...	10	115	2 298	19,5	1 187	1 111	116	5,0	59	57
Schöneberg										
Grundschulen .....	19	344	7 821	22,7	3 970	3 851	2 435	31,1	1 265	1 170
öffentlich .....	18	332	7 506	22,6	3 814	3 692	2 357	31,4	1 227	1 130
privat .....	1	12	315	26,3	156	159	78	24,8	38	40
Sonderschulen .....	1	18	179	9,9	112	67	92	51,4	50	42
öffentlich .....	1	18	179	9,9	112	67	92	51,4	50	42
privat .....	-	-	-	-	-	-	-	-	-	-
darunter										
Schulen f. Lern- und										
Geistigbehinderte ..	1	18	179	9,9	112	67	92	51,4	50	42
öffentlich .....	1	18	179	9,9	112	67	92	51,4	50	42
privat .....	-	-	-	-	-	-	-	-	-	-
Hauptschulen .....	4	46	754	16,4	418	336	370	49,1	199	171
öffentlich .....	3	42	680	16,2	377	303	351	51,6	190	161
privat .....	1	4	74	18,5	41	33	19	25,7	9	10
Realschulen .....	4	42	1 044	24,9	496	548	369	35,3	176	193
öffentlich .....	3	34	874	25,7	417	457	330	37,8	159	171
privat .....	1	8	170	21,3	79	91	39	22,9	17	22
Gymnasien .....	5	69	2 399	26,4	1 135	1 264	510	21,3	224	286
öffentlich .....	4	65	2 307	26,6	1 098	1 209	479	20,8	216	263
privat .....	1	4	92	23,0	37	55	31	33,7	8	23
Gesamtschulen .....	1	35	1 051	26,6	472	579	210	20,0	77	133
öffentlich .....	1	35	1 051	26,6	472	579	210	20,0	77	133
privat .....	-	-	-	-	-	-	-	-	-	-
Eingliederungslehrg.										
f. ausl. Jugendliche	x	1	9	9,0	6	3	9	100,0	6	3
öffentlich .....	x	1	9	9,0	6	3	9	100,0	6	3
Insgesamt ..	34	555	13 257	22,6	6 609	6 648	3 995	30,1	1 997	1 998
öffentlich	30	527	12 606	22,6	6 296	6 310	3 828	30,4	1 925	1 903
privat ...	4	28	651	23,3	313	338	167	25,7	72	95

1) einschl. Kerngruppen in der Mittelstufe von Gesamtschulen sowie Einführungsphase der gymnasialen Oberstufe

Noch: 2. Klassen und Schüler der allgemeinbildenden Schulen in Berlin am 1. Oktober 1991 nach Schularten und Bezirken

Schulart	Schulen	Klassen 1)	Schüler				Darunter Ausländer			
			insge- samt	je Klasse	männ- lich	weib- lich	insge- samt	in % der Spalte 3	männ- lich	weib- lich
	1	2	3	4	5	6	7	8	9	10
Steglitz										
Grundschulen .....	20	364	8 592	23,6	4 423	4 169	888	10,3	459	429
öffentlich .....	18	340	7 980	23,5	4 101	3 879	870	10,9	452	418
privat .....	2	24	612	25,5	322	290	18	2,9	7	11
Sonderschulen .....	5	55	413	7,5	235	178	82	19,9	41	41
öffentlich .....	4	46	334	7,3	176	158	78	23,4	37	41
privat .....	1	9	79	8,8	59	20	4	5,1	4	-
darunter										
Schulen f. Lern- und										
Geistigbehinderte ..	3	31	260	8,4	133	127	48	18,5	24	24
öffentlich .....	3	31	260	8,4	133	127	48	18,5	24	24
privat .....	-	-	-	-	-	-	-	-	-	-
Hauptschulen .....	2	26	477	18,3	292	185	110	23,1	66	44
öffentlich .....	2	26	477	18,3	292	185	110	23,1	66	44
privat .....	-	-	-	-	-	-	-	-	-	-
Realschulen .....	4	47	1 195	25,4	585	610	131	11,0	71	60
öffentlich .....	3	39	998	25,6	495	503	127	12,7	69	58
privat .....	1	8	197	24,6	90	107	4	2,0	2	2
Gymnasien .....	8	158	5 410	26,0	2 529	2 881	271	5,0	135	136
öffentlich .....	8	158	5 410	26,0	2 529	2 881	271	5,0	135	136
privat .....	-	-	-	-	-	-	-	-	-	-
Gesamtschulen .....	2	66	1 859	25,2	1 072	787	294	15,8	159	135
öffentlich .....	2	66	1 859	25,2	1 072	787	294	15,8	159	135
privat .....	-	-	-	-	-	-	-	-	-	-
Eingliederungslehrg.										
f. ausl. Jugendliche	x	2	30	15,0	18	12	30	100,0	18	12
öffentlich .....	x	2	30	15,0	18	12	30	100,0	18	12
Insgesamt ..	41	718	17 976	22,9	9 154	8 822	1 806	10,0	949	857
öffentlich	37	677	17 088	23,0	8 683	8 405	1 780	10,4	936	844
privat ...	4	41	888	21,7	471	417	26	2,9	13	13
Tempelhof										
Grundschulen .....	20	411	9 668	23,5	4 869	4 799	1 117	11,6	563	554
öffentlich .....	18	397	9 308	23,4	4 695	4 613	1 098	11,8	553	545
privat .....	2	14	360	25,7	174	186	19	5,3	10	9
Sonderschulen .....	4	44	402	9,1	245	157	60	14,9	34	26
öffentlich .....	3	34	302	8,9	186	116	59	19,5	33	26
privat .....	1	10	100	10,0	59	41	1	1,0	1	-
darunter										
Schulen f. Lern- und										
Geistigbehinderte ..	3	34	302	8,9	186	116	59	19,5	33	26
öffentlich .....	3	34	302	8,9	186	116	59	19,5	33	26
privat .....	-	-	-	-	-	-	-	-	-	-
Hauptschulen .....	4	45	850	18,9	516	334	247	29,1	159	88
öffentlich .....	4	45	850	18,9	516	334	247	29,1	159	88
privat .....	-	-	-	-	-	-	-	-	-	-
Realschulen .....	4	57	1 485	26,1	759	726	210	14,1	93	117
öffentlich .....	4	57	1 485	26,1	759	726	210	14,1	93	117
privat .....	-	-	-	-	-	-	-	-	-	-
Gymnasien .....	6	98	3 478	26,8	1 686	1 792	198	5,7	92	106
öffentlich .....	6	98	3 478	26,8	1 686	1 792	198	5,7	92	106
privat .....	-	-	-	-	-	-	-	-	-	-
Gesamtschulen .....	2	67	1 825	25,4	928	897	186	10,2	94	92
öffentlich .....	2	67	1 825	25,4	928	897	186	10,2	94	92
privat .....	-	-	-	-	-	-	-	-	-	-
Eingliederungslehrg.										
f. ausl. Jugendliche	x	3	60	20,0	29	31	60	100,0	29	31
öffentlich .....	x	3	60	20,0	29	31	60	100,0	29	31
Insgesamt ..	40	725	17 768	23,2	9 032	8 736	2 078	11,7	1 064	1 014
öffentlich	37	701	17 308	23,3	8 799	8 509	2 058	11,9	1 053	1 005
privat ...	3	24	460	19,2	233	227	20	4,3	11	9

1) einschl. Kerngruppen in der Mittelstufe von Gesamtschulen sowie Einführungsphase der gymnasialen Oberstufe

Noch: 2. Klassen und Schüler der allgemeinbildenden Schulen in Berlin am 1. Oktober 1991 nach Schularten und Bezirken

Schulart	Schulen	Klassen 1)	Schüler				Darunter Ausländer			
			insge- samt	je Klasse	männ- lich	weib- lich	insge- samt	in % der Spalte 3	männ- lich	weib- lich
	1	2	3	4	5	6	7	8	9	10
Neukölln										
Grundschulen .....	36	661	15 536	23,5	8 023	7 513	4 426	28,5	2 324	2 102
öffentlich .....	34	636	14 873	23,4	7 683	7 190	4 392	29,5	2 308	2 084
privat .....	2	25	663	26,5	340	323	34	5,1	16	18
Sonderschulen .....	9	123	1 223	9,9	777	446	397	32,5	248	149
öffentlich .....	9	123	1 223	9,9	777	446	397	32,5	248	149
privat .....	-	-	-	-	-	-	-	-	-	-
darunter Schulen f. Lern- und Geistigbehinderte ..	7	79	799	10,1	475	324	315	39,4	188	127
öffentlich .....	7	79	799	10,1	475	324	315	39,4	188	127
privat .....	-	-	-	-	-	-	-	-	-	-
Hauptschulen .....	7	82	1 379	16,8	730	649	714	51,8	370	344
öffentlich .....	6	78	1 294	16,6	688	606	687	53,1	357	330
privat .....	1	4	85	21,3	42	43	27	31,8	13	14
Realschulen .....	6	73	1 900	26,0	850	1 050	559	29,4	234	325
öffentlich .....	5	65	1 667	25,6	734	933	519	31,1	214	305
privat .....	1	8	233	29,1	116	117	40	17,2	20	20
Gymnasien .....	6	109	3 557	25,5	1 663	1 894	555	15,6	252	303
öffentlich .....	5	98	3 182	25,6	1 498	1 684	517	16,2	237	280
privat .....	1	11	375	25,0	165	210	38	10,1	15	23
Gesamtschulen .....	7	201	5 552	25,8	2 895	2 657	1 170	21,1	630	540
öffentlich .....	6	189	5 222	25,7	2 745	2 477	1 167	22,3	628	539
privat .....	1	12	330	27,5	150	180	3	0,9	2	1
Eingliederungslehrg. f. ausl. Jugendliche	x	-	-	-	-	-	-	-	-	-
öffentlich .....	x	-	-	-	-	-	-	-	-	-
Insgesamt ..	71	1 249	29 147	22,4	14 938	14 209	7 821	26,8	4 058	3 763
öffentlich ..	65	1 189	27 461	22,2	14 125	13 336	7 679	28,0	3 992	3 687
privat ...	6	60	1 686	26,4	813	873	142	8,4	66	76
Treptow										
Grundschulen .....	15	276	5 875	21,3	2 972	2 903	17	0,3	12	5
öffentlich .....	15	276	5 875	21,3	2 972	2 903	17	0,3	12	5
privat .....	-	-	-	-	-	-	-	-	-	-
Sonderschulen .....	2	43	362	8,4	217	145	-	-	-	-
öffentlich .....	2	43	362	8,4	217	145	-	-	-	-
privat .....	-	-	-	-	-	-	-	-	-	-
darunter Schulen f. Lern- und Geistigbehinderte ..	2	43	362	8,4	217	145	-	-	-	-
öffentlich .....	2	43	362	8,4	217	145	-	-	-	-
privat .....	-	-	-	-	-	-	-	-	-	-
Hauptschulen .....	1	6	69	11,5	50	19	-	-	-	-
öffentlich .....	1	6	69	11,5	50	19	-	-	-	-
privat .....	-	-	-	-	-	-	-	-	-	-
Realschulen .....	4	31	626	20,2	334	292	-	-	-	-
öffentlich .....	4	31	626	20,2	334	292	-	-	-	-
privat .....	-	-	-	-	-	-	-	-	-	-
Gymnasien .....	4	74	1 778	24,0	791	987	2	0,1	1	1
öffentlich .....	4	74	1 778	24,0	791	987	2	0,1	1	1
privat .....	-	-	-	-	-	-	-	-	-	-
Gesamtschulen .....	4	59	1 482	25,1	798	684	-	-	-	-
öffentlich .....	4	59	1 482	25,1	798	684	-	-	-	-
privat .....	-	-	-	-	-	-	-	-	-	-
Eingliederungslehrg. f. ausl. Jugendliche	x	-	-	-	-	-	-	-	-	-
öffentlich .....	x	-	-	-	-	-	-	-	-	-
Insgesamt ..	30	489	10 192	20,8	5 162	5 030	19	0,2	13	6
öffentlich ..	30	489	10 192	20,8	5 162	5 030	19	0,2	13	6
privat ...	-	-	-	-	-	-	-	-	-	-

1) einschl. Kerngruppen in der Mittelstufe von Gesamtschulen sowie Einführungsphase der gymnasialen Oberstufe

Noch: 2. Klassen und Schüler der allgemeinbildenden Schulen in Berlin am 1. Oktober 1991 nach Schularten und Bezirken

Schulart	Schulen	Klassen 1)	Schüler				Darunter Ausländer			
			insge- samt	je Klasse	männ- lich	weib- lich	insge- samt	in % der Spalte 3	männ- lich	weib- lich
	1	2	3	4	5	6	7	8	9	10
Köpenick										
Grundschulen .....	15	289	6 702	23,2	3 486	3 216	37	0,6	19	18
öffentlich .....	15	289	6 702	23,2	3 486	3 216	37	0,6	19	18
privat .....	-	-	-	-	-	-	-	-	-	-
Sonderschulen .....	3	56	523	9,3	334	189	1	0,2	1	-
öffentlich .....	3	56	523	9,3	334	189	1	0,2	1	-
privat .....	-	-	-	-	-	-	-	-	-	-
darunter										
Schulen f. Lern- und										
Geistigbehinderte ..	2	36	305	8,5	193	112	1	0,3	1	-
öffentlich .....	2	36	305	8,5	193	112	1	0,3	1	-
privat .....	-	-	-	-	-	-	-	-	-	-
Hauptschulen .....	1	4	52	13,0	43	9	-	-	-	-
öffentlich .....	1	4	52	13,0	43	9	-	-	-	-
privat .....	-	-	-	-	-	-	-	-	-	-
Realschulen .....	2	17	397	23,4	234	163	3	0,8	2	1
öffentlich .....	2	17	397	23,4	234	163	3	0,8	2	1
privat .....	-	-	-	-	-	-	-	-	-	-
Gymnasien .....	5	101	2 608	25,8	1 141	1 467	2	0,1	-	2
öffentlich .....	5	101	2 608	25,8	1 141	1 467	2	0,1	-	2
privat .....	-	-	-	-	-	-	-	-	-	-
Gesamtschulen .....	5	88	2 169	24,6	1 198	971	5	0,2	3	2
öffentlich .....	5	88	2 169	24,6	1 198	971	5	0,2	3	2
privat .....	-	-	-	-	-	-	-	-	-	-
Eingliederungslehrg.										
f. ausl. Jugendliche	x	-	-	-	-	-	-	-	-	-
öffentlich .....	x	-	-	-	-	-	-	-	-	-
Insgesamt ..	31	555	12 451	22,4	6 436	6 015	48	0,4	25	23
öffentlich	31	555	12 451	22,4	6 436	6 015	48	0,4	25	23
privat ...	-	-	-	-	-	-	-	-	-	-
Lichtenberg										
Grundschulen .....	25	432	9 759	22,6	4 922	4 837	125	1,3	70	55
öffentlich .....	24	428	9 700	22,7	4 884	4 816	124	1,3	70	54
privat .....	1	4	59	14,8	38	21	1	1,7	-	1
Sonderschulen .....	8	164	1 318	8,0	824	494	7	0,5	5	2
öffentlich .....	8	164	1 318	8,0	824	494	7	0,5	5	2
privat .....	-	-	-	-	-	-	-	-	-	-
darunter										
Schulen f. Lern- und										
Geistigbehinderte ..	3	58	515	8,9	314	201	-	-	-	-
öffentlich .....	3	58	515	8,9	314	201	-	-	-	-
privat .....	-	-	-	-	-	-	-	-	-	-
Hauptschulen .....	1	5	64	12,8	49	15	-	-	-	-
öffentlich .....	1	5	64	12,8	49	15	-	-	-	-
privat .....	-	-	-	-	-	-	-	-	-	-
Realschulen .....	3	36	877	24,4	481	396	5	0,6	1	4
öffentlich .....	3	36	877	24,4	481	396	5	0,6	1	4
privat .....	-	-	-	-	-	-	-	-	-	-
Gymnasien .....	6	147	4 052	27,6	1 702	2 350	70	1,7	30	40
öffentlich .....	6	147	4 052	27,6	1 702	2 350	70	1,7	30	40
privat .....	-	-	-	-	-	-	-	-	-	-
Gesamtschulen .....	8	131	3 346	25,5	1 829	1 517	24	0,7	12	12
öffentlich .....	8	131	3 346	25,5	1 829	1 517	24	0,7	12	12
privat .....	-	-	-	-	-	-	-	-	-	-
Eingliederungslehrg.										
f. ausl. Jugendliche	x	-	-	-	-	-	-	-	-	-
öffentlich .....	x	-	-	-	-	-	-	-	-	-
Insgesamt ..	51	915	19 416	21,2	9 807	9 609	231	1,2	118	113
öffentlich	50	911	19 357	21,2	9 769	9 588	230	1,2	118	112
privat ...	1	4	59	14,8	38	21	1	1,7	-	1

1) einschl. Kerngruppen in der Mittelstufe von Gesamtschulen sowie Einführungsphase der gymnasialen Oberstufe

Noch: 2. Klassen und Schüler der allgemeinbildenden Schulen in Berlin am 1. Oktober 1991 nach Schularten und Bezirken

Schulart	Schulen	Klassen 1)	Schüler				Darunter Ausländer			
			insge- samt	je Klasse	männ- lich	weib- lich	insge- samt	in % der Spalte 3	männ- lich	weib- lich
	1	2	3	4	5	6	7	8	9	10
Weißensee										
Grundschulen .....	8	131	2 821	21,5	1 444	1 377	13	0,5	7	6
öffentlich .....	8	131	2 821	21,5	1 444	1 377	13	0,5	7	6
privat .....	-	-	-	-	-	-	-	-	-	-
Sonderschulen .....	3	39	301	7,7	162	139	-	-	-	-
öffentlich .....	2	24	206	8,6	112	94	-	-	-	-
privat .....	1	15	95	6,3	50	45	-	-	-	-
darunter										
Schulen f. Lern- und										
Geistigbehinderte ..	3	39	301	7,7	162	139	-	-	-	-
öffentlich .....	2	24	206	8,6	112	94	-	-	-	-
privat .....	1	15	95	6,3	50	45	-	-	-	-
Hauptschulen .....	1	3	51	17,0	41	10	-	-	-	-
öffentlich .....	1	3	51	17,0	41	10	-	-	-	-
privat .....	-	-	-	-	-	-	-	-	-	-
Realschulen .....	1	15	331	22,1	192	139	1	0,3	1	-
öffentlich .....	1	15	331	22,1	192	139	1	0,3	1	-
privat .....	-	-	-	-	-	-	-	-	-	-
Gymnasien .....	3	47	1 251	26,6	503	748	9	0,7	8	1
öffentlich .....	2	40	1 079	27,0	469	610	9	0,8	8	1
privat .....	1	7	172	24,6	34	138	-	-	-	-
Gesamtschulen .....	3	49	1 061	21,7	539	522	3	0,3	3	-
öffentlich .....	3	49	1 061	21,7	539	522	3	0,3	3	-
privat .....	-	-	-	-	-	-	-	-	-	-
Eingliederungslehrg.										
f. ausl. Jugendliche	x	-	-	-	-	-	-	-	-	-
öffentlich .....	x	-	-	-	-	-	-	-	-	-
Insgesamt ..	19	284	5 816	20,5	2 881	2 935	26	0,4	19	7
öffentlich .....	17	262	5 549	21,2	2 797	2 752	26	0,5	19	7
privat ...	2	22	267	12,1	84	183	-	-	-	-
Pankow										
Grundschulen .....	16	294	6 929	23,6	3 481	3 448	93	1,3	52	41
öffentlich .....	16	294	6 929	23,6	3 481	3 448	93	1,3	52	41
privat .....	-	-	-	-	-	-	-	-	-	-
Sonderschulen .....	5	64	577	9,0	391	186	1	0,2	-	1
öffentlich .....	5	64	577	9,0	391	186	1	0,2	-	1
privat .....	-	-	-	-	-	-	-	-	-	-
darunter										
Schulen f. Lern- und										
Geistigbehinderte ..	3	40	381	9,5	254	127	-	-	-	-
öffentlich .....	3	40	381	9,5	254	127	-	-	-	-
privat .....	-	-	-	-	-	-	-	-	-	-
Hauptschulen .....	1	12	178	14,8	118	60	5	2,8	-	5
öffentlich .....	1	12	178	14,8	118	60	5	2,8	-	5
privat .....	-	-	-	-	-	-	-	-	-	-
Realschulen .....	2	22	529	24,0	290	239	8	1,5	2	6
öffentlich .....	2	22	529	24,0	290	239	8	1,5	2	6
privat .....	-	-	-	-	-	-	-	-	-	-
Gymnasien .....	4	100	2 628	26,3	1 120	1 508	40	1,5	23	17
öffentlich .....	4	100	2 628	26,3	1 120	1 508	40	1,5	23	17
privat .....	-	-	-	-	-	-	-	-	-	-
Gesamtschulen .....	5	78	1 997	25,6	1 072	925	26	1,3	17	9
öffentlich .....	5	78	1 997	25,6	1 072	925	26	1,3	17	9
privat .....	-	-	-	-	-	-	-	-	-	-
Eingliederungslehrg.										
f. ausl. Jugendliche	x	-	-	-	-	-	-	-	-	-
öffentlich .....	x	-	-	-	-	-	-	-	-	-
Insgesamt ..	33	570	12 838	22,5	6 472	6 366	173	1,3	94	79
öffentlich .....	33	570	12 838	22,5	6 472	6 366	173	1,3	94	79
privat ...	-	-	-	-	-	-	-	-	-	-

1) einschl. Kerngruppen in der Mittelstufe von Gesamtschulen sowie Einführungsphase der gymnasialen Oberstufe



Noch: 2. Klassen und Schüler der allgemeinbildenden Schulen in Berlin am 1. Oktober 1991 nach Schularten und Bezirken

Schulart	Schulen	Klassen 1)	Schüler				Darunter Ausländer			
			insge- samt	je Klasse	männ- lich	weib- lich	insge- samt	in % der Spalte 3	männ- lich	weib- lich
	1	2	3	4	5	6	7	8	9	10
Reinickendorf										
Grundschulen .....	34	584	13 697	23,5	6 977	6 720	1 410	10,3	724	686
öffentlich .....	32	558	13 005	23,3	6 637	6 368	1 373	10,6	700	673
privat .....	2	26	692	26,6	340	352	37	5,3	24	13
Sonderschulen .....	7	95	768	8,1	479	289	123	16,0	80	43
öffentlich .....	7	95	768	8,1	479	289	123	16,0	80	43
privat .....	-	-	-	-	-	-	-	-	-	-
darunter										
Schulen f. Lern- und										
Geistigbehinderte ..	4	52	504	9,7	294	210	69	13,7	42	27
öffentlich .....	4	52	504	9,7	294	210	69	13,7	42	27
privat .....	-	-	-	-	-	-	-	-	-	-
Hauptschulen .....	4	58	1 081	18,6	639	442	188	17,4	106	82
öffentlich .....	4	58	1 081	18,6	639	442	188	17,4	106	82
privat .....	-	-	-	-	-	-	-	-	-	-
Realschulen .....	6	73	1 943	26,6	955	988	225	11,6	85	140
öffentlich .....	5	69	1 839	26,7	899	940	218	11,9	81	137
privat .....	1	4	104	26,0	56	48	7	6,7	4	3
Gymnasien .....	8	157	5 220	26,1	2 536	2 684	292	5,6	132	160
öffentlich .....	6	138	4 598	26,2	2 258	2 340	276	6,0	128	148
privat .....	2	19	622	25,3	278	344	16	2,6	4	12
Gesamtschulen .....	4	103	3 143	26,5	1 514	1 629	238	7,6	118	120
öffentlich .....	3	92	2 786	25,8	1 355	1 431	229	8,2	113	116
privat .....	1	11	357	32,5	159	198	9	2,5	5	4
Eingliederungslehrg.										
f. ausl. Jugendliche	x	6	85	14,2	57	28	85	100,0	57	28
öffentlich .....	x	6	85	14,2	57	28	85	100,0	57	28
Insgesamt ..	63	1 076	25 937	22,7	13 157	12 780	2 561	9,9	1 302	1 259
öffentlich	57	1 016	24 162	22,4	12 324	11 838	2 492	10,3	1 265	1 227
privat ...	6	60	1 775	27,2	833	942	69	3,9	37	32
Marzahn										
Grundschulen .....	35	861	20 366	23,7	10 493	9 873	97	0,5	50	47
öffentlich .....	35	861	20 366	23,7	10 493	9 873	97	0,5	50	47
privat .....	-	-	-	-	-	-	-	-	-	-
Sonderschulen .....	6	127	1 263	9,9	782	481	-	-	-	-
öffentlich .....	6	127	1 263	9,9	782	481	-	-	-	-
privat .....	-	-	-	-	-	-	-	-	-	-
darunter										
Schulen f. Lern- und										
Geistigbehinderte ..	5	101	940	9,3	554	386	-	-	-	-
öffentlich .....	5	101	940	9,3	554	386	-	-	-	-
privat .....	-	-	-	-	-	-	-	-	-	-
Hauptschulen .....	1	13	223	17,2	159	64	2	0,9	1	1
öffentlich .....	1	13	223	17,2	159	64	2	0,9	1	1
privat .....	-	-	-	-	-	-	-	-	-	-
Realschulen .....	4	63	1 794	28,5	933	861	14	0,8	10	4
öffentlich .....	4	63	1 794	28,5	933	861	14	0,8	10	4
privat .....	-	-	-	-	-	-	-	-	-	-
Gymnasien .....	6	136	3 741	27,5	1 618	2 123	17	0,5	6	11
öffentlich .....	6	136	3 741	27,5	1 618	2 123	17	0,5	6	11
privat .....	-	-	-	-	-	-	-	-	-	-
Gesamtschulen .....	8	204	5 495	26,9	2 913	2 582	8	0,1	3	5
öffentlich .....	8	204	5 495	26,9	2 913	2 582	8	0,1	3	5
privat .....	-	-	-	-	-	-	-	-	-	-
Eingliederungslehrg.										
f. ausl. Jugendliche	x	-	-	-	-	-	-	-	-	-
öffentlich .....	x	-	-	-	-	-	-	-	-	-
Insgesamt ..	60	1 404	32 882	23,4	16 898	15 984	138	0,4	70	68
öffentlich	60	1 404	32 882	23,4	16 898	15 984	138	0,4	70	68
privat ...	-	-	-	-	-	-	-	-	-	-

1) einschl. Kerngruppen in der Mittelstufe von Gesamtschulen sowie Einführungsphase der gymnasialen Oberstufe

Noch: 2. Klassen und Schüler der allgemeinbildenden Schulen in Berlin am 1. Oktober 1991 nach Schularten und Bezirken

Schulart	Schulen	Klassen 1)	Schüler				Darunter Ausländer			
			insge- samt	je Klasse	männ- lich	weib- lich	insge- samt	in % der Spalte 3	männ- lich	weib- lich
	1	2	3	4	5	6	7	8	9	10
Kohenschönhausen										
Grundschulen .....	28	563	13 467	23,9	6 923	6 544	52	0,4	24	28
öffentlich .....	28	563	13 467	23,9	6 923	6 544	52	0,4	24	28
privat .....	-	-	-	-	-	-	-	-	-	-
Sonderschulen .....	3	53	551	10,4	365	186	-	-	-	-
öffentlich .....	3	53	551	10,4	365	186	-	-	-	-
privat .....	-	-	-	-	-	-	-	-	-	-
darunter										
Schulen f. Lern- und										
Geistigbehinderte ..	3	53	551	10,4	365	186	-	-	-	-
öffentlich .....	3	53	551	10,4	365	186	-	-	-	-
privat .....	-	-	-	-	-	-	-	-	-	-
Hauptschulen .....	-	-	-	-	-	-	-	-	-	-
öffentlich .....	-	-	-	-	-	-	-	-	-	-
privat .....	-	-	-	-	-	-	-	-	-	-
Realschulen .....	1	19	504	26,5	275	229	-	-	-	-
öffentlich .....	1	19	504	26,5	275	229	-	-	-	-
privat .....	-	-	-	-	-	-	-	-	-	-
Gymnasien .....	4	69	1 863	27,0	767	1 096	4	0,2	1	3
öffentlich .....	4	69	1 863	27,0	767	1 096	4	0,2	1	3
privat .....	-	-	-	-	-	-	-	-	-	-
Gesamtschulen .....	6	148	3 713	25,1	2 055	1 658	4	0,1	3	1
öffentlich .....	6	148	3 713	25,1	2 055	1 658	4	0,1	3	1
privat .....	-	-	-	-	-	-	-	-	-	-
Eingliederungslehrg.										
f. ausl. Jugendliche	x	-	-	-	-	-	-	-	-	-
öffentlich .....	x	-	-	-	-	-	-	-	-	-
Insgesamt ..	42	852	20 098	23,6	10 385	9 713	60	0,3	28	32
öffentlich	42	852	20 098	23,6	10 385	9 713	60	0,3	28	32
privat ...	-	-	-	-	-	-	-	-	-	-
Hellersdorf										
Grundschulen .....	32	582	13 333	22,9	6 667	6 666	45	0,3	21	24
öffentlich .....	32	582	13 333	22,9	6 667	6 666	45	0,3	21	24
privat .....	-	-	-	-	-	-	-	-	-	-
Sonderschulen .....	4	71	751	10,6	482	269	1	0,1	1	-
öffentlich .....	4	71	751	10,6	482	269	1	0,1	1	-
privat .....	-	-	-	-	-	-	-	-	-	-
darunter										
Schulen f. Lern- und										
Geistigbehinderte ..	3	54	556	10,3	349	207	1	0,2	1	-
öffentlich .....	3	54	556	10,3	349	207	1	0,2	1	-
privat .....	-	-	-	-	-	-	-	-	-	-
Hauptschulen .....	1	6	89	14,8	69	20	-	-	-	-
öffentlich .....	1	6	89	14,8	69	20	-	-	-	-
privat .....	-	-	-	-	-	-	-	-	-	-
Realschulen .....	2	25	647	25,9	325	322	-	-	-	-
öffentlich .....	2	25	647	25,9	325	322	-	-	-	-
privat .....	-	-	-	-	-	-	-	-	-	-
Gymnasien .....	3	80	2 126	26,6	881	1 245	11	0,5	4	7
öffentlich .....	3	80	2 126	26,6	881	1 245	11	0,5	4	7
privat .....	-	-	-	-	-	-	-	-	-	-
Gesamtschulen .....	5	109	2 848	26,1	1 511	1 337	10	0,4	6	4
öffentlich .....	5	109	2 848	26,1	1 511	1 337	10	0,4	6	4
privat .....	-	-	-	-	-	-	-	-	-	-
Eingliederungslehrg.										
f. ausl. Jugendliche	x	-	-	-	-	-	-	-	-	-
öffentlich .....	x	-	-	-	-	-	-	-	-	-
Insgesamt ..	47	873	19 794	22,7	9 935	9 859	67	0,3	32	35
öffentlich	47	873	19 794	22,7	9 935	9 859	67	0,3	32	35
privat ...	-	-	-	-	-	-	-	-	-	-

1) einschl. Kerngruppen in der Mittelstufe von Gesamtschulen sowie Einführungsphase der gymnasialen Oberstufe

3. Schüler und Klassen 1) der allgemeinbildenden Schulen in Berlin am 1. Oktober 1991 nach Schularten und Schuljahrgängen  
a) Schüler nach Geschlecht

Schulart	Ins- ge- samt	Grundstufe												Mittelstufe					Klas- sen für Gbh. 4)	Oberstufe		
		Schuljahrgang 2)												Bes. Klas- sen 3)	Schuljahrgang							
		1.	2.	3.	4.	5.	6.	7.	8.	9.	10.	11.	12.		13.							
		1	2	3	4	5	6	7	8	9	10					11	12	13		14	15	16
insgesamt																						
Grundschulen .....	209 269	36 324	35 778	35 200	34 967	34 472	32 528		x	x	x	x	x	x	x	x	x					
öffentlich .....	203 902	35 423	34 874	34 266	34 068	33 601	31 670		x	x	x	x	x	x	x	x	x					
privat .....	5 367	901	904	934	899	871	858		x	x	x	x	x	x	x	x	x					
Sonderschulen ....	13 561	887	1 503	1 348	1 597	1 319	1 747	1 270	1 599	1 641	486	x	132	15	8	9	9					
öffentlich .....	12 956	857	1 433	1 317	1 522	1 283	1 633	1 240	1 539	1 561	439	x	100	15	8	9	9					
privat .....	605	30	70	31	75	36	114	30	60	80	47	x	32	-	-	-	-					
darunter																						
Schulen f. Lern- u. Geistigbeh. .	8 585	251	663	621	1 090	906	1 291	967	1 260	1 252	223	x	61	x	x	x	x					
öffentlich .....	8 266	241	620	611	1 044	897	1 216	956	1 228	1 201	206	x	46	x	x	x	x					
privat .....	319	10	43	10	46	9	75	11	32	51	17	x	15	x	x	x	x					
Hauptschulen .....	10 214	x	x	x	x	x	x	2 435	2 854	2 580	1 907	438	x	x	x	x	x					
öffentlich .....	10 055	x	x	x	x	x	x	2 398	2 814	2 537	1 868	438	x	x	x	x	x					
privat .....	159	x	x	x	x	x	x	37	40	43	39	x	x	x	x	x	x					
Realschulen .....	20 924	x	x	x	x	x	x	5 517	5 342	5 104	4 961	-	x	x	x	x	x					
öffentlich .....	19 676	x	x	x	x	x	x	5 202	5 018	4 812	4 644	-	x	x	x	x	x					
privat .....	1 248	x	x	x	x	x	x	315	324	292	317	x	x	x	x	x	x					
Gymnasien .....	68 339	x	x	x	x	922	896	12 897	11 674	11 035	9 931	x	x	9 257	6 993	4 734						
öffentlich .....	64 872	x	x	x	x	699	699	12 372	11 221	10 558	9 515	x	x	8 804	6 610	4 394						
privat .....	3 467	x	x	x	x	223	197	525	453	477	416	x	x	453	383	340						
Gesamtschulen ....	51 663	489	479	518	470	514	542	12 724	12 248	10 767	8 803	60	x	1 919	1 166	964						
öffentlich .....	49 423	329	301	326	305	328	383	12 432	11 964	10 590	8 612	60	x	1 807	1 075	911						
privat .....	2 240	160	178	192	165	186	159	292	284	177	191	x	x	112	91	53						
Eingl.- Lehrgänge f. ausl. Jugendl.	640	x	x	x	x	x	x	x	x	x	x	x	x	x	x	x	x					
öffentlich .....	640	x	x	x	x	x	x	x	x	x	x	x	x	x	x	x	x					
Insgesamt .	374 610	37 700	37 760	37 066	37 034	37 227	35 713	34 843	33 717	31 127	26 088	498	132	11 191	8 167	5 707						
öffentlich	361 524	36 609	36 608	35 909	35 895	35 911	34 385	33 644	32 556	30 058	25 078	498	100	10 626	7 693	5 314						
privat ...	13 086	1 091	1 152	1 157	1 139	1 316	1 328	1 199	1 161	1 069	1 010	x	32	565	474	393						

männlich

Grundschulen .....	106 921	18 515	18 321	17 973	18 021	17 632	16 459		x	x	x	x	x	x	x	x	x
öffentlich .....	104 193	18 047	17 872	17 511	17 548	17 194	16 021		x	x	x	x	x	x	x	x	x
privat .....	2 728	468	449	462	473	438	438		x	x	x	x	x	x	x	x	x
Sonderschulen ....	8 332	570	954	868	957	822	1 079	799	951	965	270	x	79	10	2	6	
öffentlich .....	7 962	552	912	848	922	799	1 006	778	914	911	240	x	62	10	2	6	
privat .....	370	18	42	20	35	23	73	21	37	54	30	x	17				
darunter																	
Schulen f. Lern- u. Geistigbeh. .	5 120	158	400	389	621	547	786	603	744	720	115	x	37	x	x	x	x
öffentlich .....	4 941	153	377	381	602	542	742	594	728	686	108	x	28	x	x	x	x
privat .....	179	5	23	8	19	5	44	9	16	34	7	x	9	x	x	x	x
Hauptschulen .....	5 973	x	x	x	x	x	x	1 541	1 687	1 473	1 026	246	x	x	x	x	x
öffentlich .....	5 890	x	x	x	x	x	x	1 523	1 664	1 451	1 006	246	x	x	x	x	x
privat .....	83	x	x	x	x	x	x	18	23	22	20	x	x	x	x	x	x
Realschulen .....	10 491	x	x	x	x	x	x	2 775	2 683	2 609	2 424	-	x	x	x	x	x
öffentlich .....	9 873	x	x	x	x	x	x	2 614	2 524	2 448	2 287	-	x	x	x	x	x
privat .....	618	x	x	x	x	x	x	161	159	161	137	x	x	x	x	x	x
Gymnasien .....	31 288	x	x	x	x	395	421	5 928	5 206	4 959	4 526	x	x	4 250	3 215	2 388	
öffentlich .....	29 675	x	x	x	x	283	326	5 695	4 993	4 765	4 342	x	x	4 035	3 029	2 207	
privat .....	1 613	x	x	x	x	112	95	233	213	194	184	x	x	215	186	181	
Gesamtschulen ....	27 210	254	244	255	235	264	277	6 955	6 597	5 614	4 458	29	x	934	594	500	
öffentlich .....	26 140	174	157	165	161	166	203	6 803	6 456	5 527	4 386	29	x	886	551	474	
privat .....	1 070	80	87	90	74	98	74	150	141	87	72	x	x	48	43	26	
Eingl.- Lehrgänge f. ausl. Jugendl.	399	x	x	x	x	x	x	x	x	x	x	x	x	x	x	x	x
öffentlich .....	399	x	x	x	x	x	x	x	x	x	x	x	x	x	x	x	x
Insgesamt .	190 614	19 339	19 519	19 096	19 213	19 113	18 236	17 998	17 124	15 620	12 704	275	79	5 194	3 811	2 894	
öffentlich	184 132	18 773	18 941	18 524	18 631	18 442	17 556	17 415	16 551	15 102	12 261	275	62	4 931	3 582	2 687	
privat ...	6 482	566	578	572	582	671	680	583	573	518	443	x	17	263	229	207	

1) einschl. Kerngruppen in der Mittelstufe von Gesamtschulen sowie Einführungspase der gymnasialen Oberstufe

2) Bei Klassen mit mehreren Klassenstufen richtet sich die Zuordnung der Klassen nach dem Schüler mit dem höchsten Schuljahrgang.

3) Vorbereitungsklassen für ausländische Jugendliche und Aussiedler-Förderklassen

4) Klassen für Geistigbehinderte, die keinem Schuljahrgang zuzuordnen sind.

Noch: 3. Schüler und Klassen 1) der allgemeinbildenden Schulen in Berlin am 1. Oktober 1991 nach Schularten und Schuljahrgängen  
a) Schüler nach Geschlecht

Schulart	Ins-ge-samt	Grundstufe										Mittelstufe		Klas-sen für Gbh. 4)	Oberstufe		
		Schuljahrgang 2)										Bes. Klas-sen 3)	Schuljahrgang				
		1.	2.	3.	4.	5.	6.	7.	8.	9.	10.		11.		12.	13.	
		1	2	3	4	5	6	7	8	9	10		11		12	13	14
weiblich																	
Grundschulen .....	102 348	17 809	17 457	17 227	16 946	16 840	16 069		x	x	x	x	x	x	x	x	x
öffentlich .....	99 709	17 376	17 002	16 755	16 520	16 407	15 649		x	x	x	x	x	x	x	x	x
privat .....	2 639	433	455	472	426	433	420		x	x	x	x	x	x	x	x	x
Sonderschulen ....	5 229	317	549	480	640	497	668	471	648	676	216	x	53	5	6	3	
öffentlich .....	4 994	305	521	469	600	484	627	462	625	650	199	x	38	5	6	3	
privat .....	235	12	28	11	40	13	41	9	23	26	17	x	15				
darunter																	
Schulen f. Lern- u. Geistigbeh. .	3 465	93	263	232	469	359	505	364	516	532	108	x	24	x	x	x	x
öffentlich .....	3 325	88	243	230	442	355	474	362	500	515	98	x	18	x	x	x	x
privat .....	140	5	20	2	27	4	31	2	16	17	10	x	6	x	x	x	x
Hauptschulen .....	4 241	x	x	x	x	x	x	894	1 167	1 107	881	192	x	x	x	x	x
öffentlich .....	4 165	x	x	x	x	x	x	875	1 150	1 086	862	192	x	x	x	x	x
privat .....	76	x	x	x	x	x	x	19	17	21	19	x	x	x	x	x	x
Realschulen .....	10 433	x	x	x	x	x	x	2 742	2 659	2 495	2 537	-	x	x	x	x	x
öffentlich .....	9 803	x	x	x	x	x	x	2 588	2 494	2 364	2 357	-	x	x	x	x	x
privat .....	630	x	x	x	x	x	x	154	165	131	180	x	x	x	x	x	x
Gymnasien .....	37 051	x	x	x	x	527	475	6 969	6 468	6 076	5 405	x	x	5 007	3 778	2 346	
öffentlich .....	35 197	x	x	x	x	416	373	6 677	6 228	5 793	5 173	x	x	4 769	3 581	2 187	
privat .....	1 854	x	x	x	x	111	102	292	240	283	232	x	x	238	197	159	
Gesamtschulen ....	24 453	235	235	263	235	250	265	5 769	5 651	5 153	4 345	31	x	985	572	464	
öffentlich .....	23 283	155	144	161	144	162	180	5 627	5 508	5 063	4 226	31	x	921	524	437	
privat .....	1 170	80	91	102	91	88	85	142	143	90	119	x	x	64	48	27	
Eingl.- Lehrgänge f. ausl. Jugendl.	241																
öffentlich .....	241	x	x	x	x	x	x	x	x	x	x	x	x	x	x	x	x
Insgesamt .	183 996	18 361	18 241	17 970	17 821	18 114	17 477	16 845	16 593	15 507	13 384	223	53	5 997	4 356	2 813	
öffentlich .....	177 392	17 836	17 667	17 385	17 264	17 469	16 829	16 229	16 005	14 956	12 817	223	38	5 695	4 111	2 627	
privat ...	6 604	525	574	585	557	645	648	616	588	551	567	x	15	302	245	186	

b) Klassen 1)

Schulart	Ins-ge-samt	Grundstufe						Mittelstufe						Klas-sen für Gbh. 4)	Oberstufe			
		Schuljahrgang 2)													Bes. Klas-sen 3)	Schuljahrgang		
		1.	2.	3.	4.	5.	6.	7.	8.	9.	10.	11.	12.			13.		
		1	2	3	4	5	6	7	8	9	10	11	12			13	14	15
Grundschulen .....	8 987	1 617	1 564	1 505	1 464	1 442	1 395	x	x	x	x	x	x	x	x	x	x	
öffentlich .....	8 765	1 580	1 527	1 466	1 428	1 406	1 358	x	x	x	x	x	x	x	x	x	x	
privat .....	222	37	37	39	36	36	37	x	x	x	x	x	x	x	x	x	x	
Sonderschulen .....	1 529	96	180	144	180	134	195	128	186	183	74	x	24	2	2	1		
öffentlich .....	1 451	93	172	141	171	130	181	124	178	172	66	x	18	2	2	1		
privat .....	78	3	8	3	9	4	14	4	8	11	8	x	6	-	-	-		
darunter																		
Schulen f. Lern- u. Geistigbeh. .	918	31	88	62	120	84	131	87	141	129	34	x	11	x	x	x		
öffentlich .....	875	30	82	61	114	83	122	85	136	122	31	x	9	x	x	x		
privat .....	43	1	6	1	6	1	9	2	5	7	3	x	2	x	x	x		
Hauptschulen .....	592	x	x	x	x	x	x	160	160	133	109	30	x	x	x	x		
öffentlich .....	584	x	x	x	x	x	x	158	158	131	107	30	x	x	x	x		
privat .....	8	x	x	x	x	x	x	2	2	2	2	x	x	x	x	x		
Realschulen .....	821	x	x	x	x	x	x	205	206	203	207	-	x	x	x	x		
öffentlich .....	769	x	x	x	x	x	x	192	193	190	194	-	x	x	x	x		
privat .....	52	x	x	x	x	x	x	13	13	13	13	x	x	x	x	x		
Gymnasien .....	2 248	x	x	x	x	33	32	442	426	422	396	x	x	400	96	1		
öffentlich .....	2 140	x	x	x	x	25	25	423	409	402	379	x	x	381	95	1		
privat .....	108	x	x	x	x	8	7	19	17	20	17	x	x	19	1	-		
Gesamtschulen ....	1 953	20	20	19	17	19	21	481	464	423	364	5	x	86	10	4		
öffentlich .....	1 878	15	14	13	12	13	16	471	454	417	357	5	x	82	7	2		
privat .....	75	5	6	6	5	6	5	10	10	6	7	x	x	4	3	2		
Eingl.- Lehrgänge f. ausl. Jugendl.	39	x	x	x	x	x	x	x	x	x	x	x	x	x	x	x		
öffentlich .....	39	x	x	x	x	x	x	x	x	x	x	x	x	x	x	x		
Insgesamt .	16 169	1 733	1 764	1 668	1 661	1 628	1 643	1 416	1 442	1 364	1 150	35	24	488	108	6		
öffentlich .....	15 626	1 688	1 713	1 620	1 611	1 574	1 580	1 368	1 392	1 312	1 103	35	18	465	104	4		
privat ...	543	45	51	48	50	54	63	48	50	52	47	x	6	23	4	2		

- 1) einschl. Kerngruppen in der Mittelstufe von Gesamtschulen sowie Einführungsphase der gymnasialen Oberstufe  
2) Bei Klassen mit mehreren Klassenstufen richtet sich die Zuordnung der Klassen nach dem Schüler mit dem höchsten Schuljahrgang.  
3) Vorbereitungsklassen für ausländische Jugendliche und Aussiedler-Förderklassen  
4) Klassen für Geistigbehinderte, die keinem Schuljahrgang zuzuordnen sind.

## 4. Schüler der allgemeinbildenden Schulen in Berlin am 1. Oktober 1991 nach Geburtsjahren, Schuljahrgängen und Schularten

Schulart Geburtsjahr	Ins- gesamt	Grundstufe												Bes. Klas- sen 2)	Klas- sen für Gei- stig- beh.	Oberstufe		
		Schuljahrgang 1)														Schuljahrgang		
		1.	2.	3.	4.	5.	6.	7.	8.	9.	10.	11.	12.			13.		
		1	2	3	4	5	6	7	8	9	10	11	12	13	14	15	16	
Grundschulen ....	209 269	36 324 35 778 35 200 34 967 34 472 32 528							x	x	x	x	x	x	x	x	x	
1986 und später	11	7	4	-	-	-	-	-	x	x	x	x	x	x	x	x	x	
1985 .....	15 157	15 112	35	6	-	-	4	-	x	x	x	x	x	x	x	x	x	
1984 .....	33 805	20 035	13 721	41	-	-	8	-	x	x	x	x	x	x	x	x	x	
1983 .....	34 583	1 085	20 080	13 364	37	-	17	-	x	x	x	x	x	x	x	x	x	
1982 .....	34 773	70	1 803	19 820	13 032	31	17	-	x	x	x	x	x	x	x	x	x	
1981 .....	34 014	9	127	1 811	19 404	12 603	60	-	x	x	x	x	x	x	x	x	x	
1980 .....	33 605	3	5	153	2 251	19 044	12 149	-	x	x	x	x	x	x	x	x	x	
1979 .....	20 105	3	3	5	2 228	2 416	17 450	-	x	x	x	x	x	x	x	x	x	
1978 .....	2 813	-	-	-	14	358	2 441	-	x	x	x	x	x	x	x	x	x	
1977 .....	387	-	-	-	1	19	367	-	x	x	x	x	x	x	x	x	x	
1976 .....	16	-	-	-	-	1	15	-	x	x	x	x	x	x	x	x	x	
Schulen f. Lern- behinderte 3) ..	6 961	251	509	621	815	906	969	967	976	947		x	x	x	x	x	x	
1986 und später	3	3	-	-	-	-	-	-	-	-	-	x	x	x	x	x	x	
1985 .....	28	20	8	-	-	-	-	-	-	-	-	x	x	x	x	x	x	
1984 .....	178	112	66	-	-	-	-	-	-	-	-	x	x	x	x	x	x	
1983 .....	419	87	241	87	3	1	-	-	-	-	-	x	x	x	x	x	x	
1982 .....	660	26	162	344	120	6	1	-	-	1	-	x	x	x	x	x	x	
1981 .....	787	2	28	155	451	143	8	-	-	-	-	x	x	x	x	x	x	
1980 .....	889	1	3	30	200	493	151	11	-	-	-	x	x	x	x	x	x	
1979 .....	934	-	1	4	35	210	515	162	6	1	-	x	x	x	x	x	x	
1978 .....	1 028	-	-	-	3	48	254	556	163	4	-	x	x	x	x	x	x	
1977 .....	983	-	-	1	2	4	38	207	556	175	-	x	x	x	x	x	x	
1976 .....	765	-	-	-	1	-	2	26	210	526	-	x	x	x	x	x	x	
1975 .....	251	-	-	-	-	1	-	2	31	217	-	x	x	x	x	x	x	
1974 .....	32	-	-	-	-	-	-	3	9	20	-	x	x	x	x	x	x	
1973 .....	3	-	-	-	-	-	-	-	-	3	-	x	x	x	x	x	x	
1972 .....	1	-	-	-	-	-	-	-	-	1	-	x	x	x	x	x	x	
Schulen f. Gei- stigbeh. 4) .....	1 624	x	154	x	275	x	322	x	284	305	223	x	61	x	x	x	x	
1986 .....	46	x	27	x	8	x	-	x	11	-	-	x	-	x	x	x	x	
1985 .....	65	x	36	x	14	x	-	x	15	-	-	x	-	x	x	x	x	
1984 .....	90	x	43	x	21	x	3	x	23	-	-	x	-	x	x	x	x	
1983 .....	115	x	37	x	41	x	8	x	27	-	-	x	-	x	x	x	x	
1982 .....	117	x	8	x	59	x	24	x	23	2	-	x	1	x	x	x	x	
1981 .....	138	x	3	x	65	x	35	x	29	2	-	x	4	x	x	x	x	
1980 .....	129	x	-	x	41	x	59	x	22	6	-	x	1	x	x	x	x	
1979 .....	138	x	-	x	12	x	78	x	27	11	3	x	7	x	x	x	x	
1978 .....	107	x	-	x	5	x	54	x	15	27	6	x	-	x	x	x	x	
1977 .....	133	x	-	x	5	x	33	x	21	64	9	x	1	x	x	x	x	
1976 .....	119	x	-	x	2	x	20	x	15	58	21	x	3	x	x	x	x	
1975 .....	135	x	-	x	-	x	3	x	13	73	38	x	8	x	x	x	x	
1974 .....	86	x	-	x	-	x	2	x	15	31	36	x	2	x	x	x	x	
1973 .....	90	x	-	x	-	x	-	x	10	11	59	x	10	x	x	x	x	
1972 .....	54	x	-	x	-	x	1	x	4	7	31	x	11	x	x	x	x	
1971 .....	25	x	-	x	-	x	-	x	2	6	13	x	4	x	x	x	x	
1970 .....	12	x	-	x	-	x	2	x	1	4	3	x	2	x	x	x	x	
1969 .....	25	x	-	x	2	x	-	x	11	3	4	x	5	x	x	x	x	
(Übrige) Sonderschulen ..	4 976	636	840	727	507	413	456	303	339	389	263	x	71	15	8	9		
1986 .....	2	-	2	-	-	-	-	-	-	-	-	x	-	-	-	-	-	
1985 .....	150	138	6	-	-	-	-	-	-	-	-	x	6	-	-	-	-	
1984 .....	498	354	134	3	-	-	-	-	1	-	-	x	6	-	-	-	-	
1983 .....	687	136	435	102	3	1	-	-	4	-	1	x	5	-	-	-	-	
1982 .....	674	8	221	377	61	3	2	-	1	-	-	x	1	-	-	-	-	
1981 .....	570	-	38	205	246	61	7	1	2	1	3	x	6	-	-	-	-	
1980 .....	480	-	4	37	156	194	80	-	1	2	2	x	4	-	-	-	-	
1979 .....	419	-	-	3	36	128	202	35	4	6	1	x	4	-	-	-	-	
1978 .....	358	-	-	-	4	25	115	143	53	10	3	x	5	-	-	-	-	
1977 .....	327	-	-	-	1	1	41	82	128	62	6	x	6	-	-	-	-	
1976 .....	328	-	-	-	-	-	8	28	98	153	35	x	6	-	-	-	-	
1975 .....	273	-	-	-	-	-	-	10	40	108	112	x	1	1	-	1		
1974 .....	124	-	-	-	-	-	1	3	6	34	62	x	1	13	2	2		
1973 .....	43	-	-	-	-	-	-	-	1	-	21	x	4	1	-	-		
1972 .....	23	-	-	-	-	-	-	-	-	3	14	x	3	-	-	3		
1971 .....	6	-	-	-	-	-	-	-	-	1	1	x	3	-	1	-		
1970 .....	8	-	-	-	-	-	-	1	-	-	2	x	5	-	-	-		
1969 .....	6	-	-	-	-	-	-	-	-	1	-	x	5	-	-	-		
Hauptschulen ....	10 214	x	x	x	x	x	x	2 435	2 854	2 580	1 907	438	x	x	x	x		
1979 .....	351	x	x	x	x	x	x	314	-	-	-	37	x	x	x	x		
1978 .....	1 513	x	x	x	x	x	x	966	409	1	-	137	x	x	x	x		
1977 .....	2 527	x	x	x	x	x	x	827	1 150	364	-	186	x	x	x	x		
1976 .....	2 864	x	x	x	x	x	x	291	1 034	143	323	73	x	x	x	x		
1975 .....	2 020	x	x	x	x	x	x	32	247	843	893	5	x	x	x	x		
1974 .....	811	x	x	x	x	x	x	5	12	216	578	-	x	x	x	x		
1973 .....	116	x	x	x	x	x	x	-	1	12	103	-	x	x	x	x		
1972 .....	12	x	x	x	x	x	x	-	1	1	10	-	x	x	x	x		

1) Bei Klassen mit mehreren Klassenstufen richtet sich die Zuordnung der Klassen nach dem Schüler mit dem höchsten Schuljahrgang.

2) Vorbereitungsklassen für ausländische Jugendliche und Aussiedler-Förderklassen

3) ohne Klassen für Geistigbehinderte

4) einschl. Klassen für Geistigbehinderte an Schulen für Lernbehinderte

Noch: 4. Schüler der allgemeinbildenden Schulen in Berlin am 1. Oktober 1991 nach Geburtsjahren, Schuljahrgängen und Schularten

Schulart Geburtsjahr	Ins- gesamt	Grundstufe						Mittelstufe				Bes. Klas- sen 2)	Klas- sen für Gei- stig- beh.	Oberstufe			
		Schuljahrgang 1)												Schuljahrgang			
		1.	2.	3.	4.	5.	6.	7.	8.	9.	10.			11.	12.	13.	
		1	2	3	4	5	6	7	8	9	10	11	12	13	14	15	16
Realschulen .....	20 924	x	x	x	x	x	x	x	5 517	5 342	5 104	4 961	-	x	x	x	x
1980 .....	2	x	x	x	x	x	x	x	2	-	-	-	-	x	x	x	x
1979 .....	1 951	x	x	x	x	x	x	x	1 950	1	-	-	-	x	x	x	x
1978 .....	4 754	x	x	x	x	x	x	x	2 936	1 816	2	-	-	x	x	x	x
1977 .....	5 073	x	x	x	x	x	x	x	564	2 802	1 707	-	-	x	x	x	x
1976 .....	4 992	x	x	x	x	x	x	x	61	631	2 600	1 700	-	x	x	x	x
1975 .....	3 306	x	x	x	x	x	x	x	4	89	704	2 509	-	x	x	x	x
1974 .....	747	x	x	x	x	x	x	x	-	3	88	656	-	x	x	x	x
1973 .....	96	x	x	x	x	x	x	x	-	-	3	93	-	x	x	x	x
1972 .....	3	x	x	x	x	x	x	x	-	-	-	3	-	x	x	x	x
Gymnasien .....	68 339	x	x	x	x	922	896	12 897	11 674	11 035	9 931	-	x	x	9 257	6 993	4 734
1982 und später	43	x	x	x	x	14	-	29	-	-	-	-	x	x	-	-	-
1981 .....	418	x	x	x	x	408	9	1	-	-	-	-	x	x	-	-	-
1980 .....	921	x	x	x	x	490	420	10	1	-	-	-	x	x	-	-	-
1979 .....	5 906	x	x	x	x	10	453	5 418	25	-	-	-	x	x	-	-	-
1978 .....	11 866	x	x	x	x	-	14	7 004	4 835	12	1	-	x	x	-	-	-
1977 .....	11 301	x	x	x	x	-	-	388	6 351	4 537	25	-	x	x	-	-	-
1976 .....	10 560	x	x	x	x	-	-	31	439	5 924	4 154	-	x	x	12	-	-
1975 .....	9 529	x	x	x	x	-	-	16	22	530	5 205	-	x	x	3 719	37	-
1974 .....	7 982	x	x	x	x	-	-	-	1	31	502	-	x	x	4 670	2 745	33
1973 .....	5 940	x	x	x	x	-	-	-	-	-	39	-	x	x	688	3 358	1 854
1972 .....	2 828	x	x	x	x	-	-	-	-	-	5	-	x	x	106	666	2 051
1971 .....	796	x	x	x	x	-	-	-	-	-	-	-	x	x	38	132	626
1970 .....	177	x	x	x	x	-	-	-	-	-	-	-	x	x	13	36	128
1969 .....	44	x	x	x	x	-	-	-	-	-	-	-	x	x	8	9	27
1968 und früher	28	x	x	x	x	-	-	-	-	-	-	-	x	x	3	10	15
Integrierte Gesamtschulen ..	49 848	329	301	326	305	328	383	12 562	12 097	10 673	8 691	-	60	x	1 807	1 075	911
1985 .....	149	149	-	-	-	-	-	-	-	-	-	-	-	x	-	-	-
1984 .....	320	177	142	1	-	-	-	-	-	-	-	-	-	x	-	-	-
1983 .....	284	3	148	132	1	-	-	-	-	-	-	-	-	x	-	-	-
1982 .....	338	-	11	180	146	1	-	-	-	-	-	-	-	x	-	-	-
1981 .....	311	-	-	9	145	157	-	-	-	-	-	-	-	x	-	-	-
1980 .....	385	-	-	4	12	151	165	26	27	-	-	-	-	x	-	-	-
1979 .....	4 273	-	-	-	1	18	191	4 056	7	-	-	-	-	x	-	-	-
1978 .....	10 345	-	-	-	-	1	24	6 406	3 900	4	1	9	-	x	-	-	-
1977 .....	11 357	-	-	-	-	-	3	1 679	6 248	3 400	10	17	-	x	-	-	-
1976 .....	10 722	-	-	-	-	-	-	365	1 621	5 661	3 058	16	-	x	1	-	-
1975 .....	6 817	-	-	-	-	-	-	30	276	1 424	4 464	14	-	x	606	3	-
1974 .....	2 454	-	-	-	-	-	-	-	18	179	994	4	-	x	930	328	1
1973 .....	1 129	-	-	-	-	-	-	-	-	5	155	-	-	x	195	487	287
1972 .....	634	-	-	-	-	-	-	-	-	-	8	-	-	x	52	201	373
1971 .....	265	-	-	-	-	-	-	-	-	-	1	-	-	x	16	46	202
1970 .....	50	-	-	-	-	-	-	-	-	-	-	-	-	x	6	7	37
1969 .....	13	-	-	-	-	-	-	-	-	-	-	-	-	x	1	2	10
1968 und früher	2	-	-	-	-	-	-	-	-	-	-	-	-	x	-	1	1
Freie Waldorfschulen .	1 815	160	178	192	165	186	159	162	151	94	112	-	x	x	112	91	53
1985 .....	55	55	-	-	-	-	-	-	-	-	-	-	x	x	-	-	-
1984 .....	180	105	75	-	-	-	-	-	-	-	-	-	x	x	-	-	-
1983 .....	186	-	101	85	-	-	-	-	-	-	-	-	x	x	-	-	-
1982 .....	142	-	2	106	34	-	-	-	-	-	-	-	x	x	-	-	-
1981 .....	174	-	-	1	119	54	-	-	-	-	-	-	x	x	-	-	-
1980 .....	198	-	-	-	12	132	54	-	-	-	-	-	x	x	-	-	-
1979 .....	166	-	-	-	-	-	102	64	-	-	-	-	x	x	-	-	-
1978 .....	142	-	-	-	-	-	3	96	43	-	-	-	x	x	-	-	-
1977 .....	134	-	-	-	-	-	-	1	105	28	-	-	x	x	-	-	-
1976 .....	110	-	-	-	-	-	-	1	2	60	47	-	x	x	-	-	-
1975 .....	104	-	-	-	-	-	-	-	1	6	58	-	x	x	39	-	-
1974 .....	102	-	-	-	-	-	-	-	-	-	7	-	x	x	67	28	-
1973 .....	84	-	-	-	-	-	-	-	-	-	-	-	x	x	6	60	18
1972 .....	26	-	-	-	-	-	-	-	-	-	-	-	x	x	-	3	23
1971 .....	10	-	-	-	-	-	-	-	-	-	-	-	x	x	-	-	10
1970 .....	-	-	-	-	-	-	-	-	-	-	-	-	x	x	-	-	-
1969 .....	1	-	-	-	-	-	-	-	-	-	-	-	x	x	-	-	1
1968 und früher	1	-	-	-	-	-	-	-	-	-	-	-	x	x	-	-	1
Eingl.-Lehrg. für ausl. Jugendliche	640	x	x	x	x	x	x	x	x	x	x	x	x	x	x	x	x
1978 .....	12	x	x	x	x	x	x	x	x	x	x	x	x	x	x	x	x
1977 .....	68	x	x	x	x	x	x	x	x	x	x	x	x	x	x	x	x
1976 .....	262	x	x	x	x	x	x	x	x	x	x	x	x	x	x	x	x
1975 .....	277	x	x	x	x	x	x	x	x	x	x	x	x	x	x	x	x
1974 .....	21	x	x	x	x	x	x	x	x	x	x	x	x	x	x	x	x

1) Bei Klassen mit mehreren Klassenstufen richtet sich die Zuordnung der Klassen nach dem Schüler mit dem höchsten Schuljahrgang.  
2) Vorbereitungsklassen für ausländische Jugendliche und Aussiedler-Förderklassen

Noch: 4. Schüler der allgemeinbildenden Schulen in Berlin am 1. Oktober 1991 nach Geburtsjahren, Schuljahrgängen und Schularten

Schulart Geburtsjahr	Ins- gesamt	Grundstufe							Mittelstufe				Klas- sen für Gei- stig- beh.	Oberstufe			
		Schuljahrgang 1)												Bes. Klas- sen 2)	Schuljahrgang		
		1.	2.	3.	4.	5.	6.	7.	8.	9.	10.	11.			12.	13.	
		1	2	3	4	5	6	7	8	9	10	11			12	13	14

insgesamt

Insgesamt .....	374 610	37 700	37 760	37 066	37 034	37 227	35 713	34 843	33 717	31 127	26 088	498	132 11	191	8 167	5 707
1986 und später	62	10	33	-	8	-	-	-	11	-	-	-	-	-	-	-
1985 .....	15 604	15 474	85	6	14	-	4	-	15	-	-	-	6	-	-	-
1984 .....	35 071	20 783	14 181	45	21	-	11	-	24	-	-	-	6	-	-	-
1983 .....	36 274	1 311	21 042	13 770	85	2	25	-	31	-	1	-	7	-	-	-
1982 .....	36 747	104	2 207	20 827	13 452	55	44	29	25	2	-	-	2	-	-	-
1981 .....	36 412	11	196	2 181	20 430	13 426	119	2	31	3	3	-	10	-	-	-
1980 .....	36 609	4	12	224	2 672	20 504	13 078	49	51	8	2	-	5	-	-	-
1979 .....	34 243	3	4	12	312	2 782	18 991	11 999	70	18	4	-	37	11	-	-
1978 .....	32 938	-	-	-	26	432	2 905	18 107	11 234	60	11	146	5	-	-	-
1977 .....	32 290	-	-	1	9	24	2 905	18 107	11 234	10 337	50	203	7	-	-	-
1976 .....	30 738	-	-	-	3	1	45	803	4 050	16 125	9 338	89	9	13	-	-
1975 .....	22 712	-	-	-	-	1	3	94	719	3 905	13 279	19	9	4 365	40	1
1974 .....	12 359	-	-	-	-	-	3	11	64	599	2 835	4	3	5 890	3 103	36
1973 .....	7 501	-	-	-	-	-	-	-	12	43	470	-	14	890	3 910	2 162
1972 .....	3 581	-	-	-	-	-	1	-	5	12	71	-	14	158	870	2 450
1971 .....	1 102	-	-	-	-	-	-	-	2	7	15	-	7	54	179	838
1970 .....	247	-	-	-	-	-	2	1	1	4	5	-	7	19	43	165
1969 .....	89	-	-	-	2	-	-	-	11	4	4	-	10	9	11	38
1968 und früher	31	-	-	-	-	-	-	-	-	-	-	-	-	3	11	17

öffentliche Schulen

Zusammen .....	361 524	36 609	36 608	35 909	35 895	35 911	34 385	33 644	32 556	30 058	25 078	498	100 10	626	7 693	5 314
1986 und später	56	10	28	-	8	-	-	-	10	-	-	-	-	-	-	-
1985 .....	15 103	14 982	81	6	14	-	4	-	15	-	-	-	1	-	-	-
1984 .....	33 951	20 196	13 658	41	19	-	11	-	21	-	-	-	5	-	-	-
1983 .....	35 153	1 300	20 445	13 271	78	1	25	-	29	-	1	-	3	-	-	-
1982 .....	35 641	103	2 185	20 204	13 004	51	40	29	23	2	-	-	-	-	-	-
1981 .....	35 206	11	195	2 153	19 809	12 890	103	2	28	3	3	-	9	-	-	-
1980 .....	35 300	4	12	222	2 615	19 799	12 536	48	51	8	2	-	3	-	-	-
1979 .....	33 054	3	4	11	308	2 721	18 337	11 536	69	18	4	37	6	-	-	-
1978 .....	31 802	-	-	-	26	424	2 818	17 480	10 824	57	10	146	5	-	-	-
1977 .....	31 193	-	-	1	9	23	462	3 657	16 767	9 948	49	203	6	-	-	-
1976 .....	29 691	-	-	-	3	1	41	789	3 928	15 611	8 949	89	8	10	-	-
1975 .....	21 850	-	-	-	-	1	2	93	700	3 772	12 791	19	7	4 148	39	1
1974 .....	11 768	-	-	-	-	-	3	9	60	575	2 730	4	1	5 421	2 908	36
1973 .....	7 045	-	-	-	-	-	-	-	12	39	452	-	10	846	3 681	2 005
1972 .....	3 349	-	-	-	-	-	1	-	5	10	64	-	12	142	848	2 267
1971 .....	1 043	-	-	-	-	-	-	-	2	7	14	-	7	42	168	803
1970 .....	231	-	-	-	-	-	2	1	1	4	5	-	7	13	39	159
1969 .....	75	-	-	-	2	-	-	-	11	4	4	-	10	4	6	34
1968 und früher	13	-	-	-	-	-	-	-	-	-	-	-	-	-	4	9

private Schulen

Zusammen .....	13 086	1 091	1 152	1 157	1 139	1 316	1 328	1 199	1 161	1 069	1 010	-	32	565	474	393
1986 und später	6	-	5	-	-	-	-	-	1	-	-	-	-	-	-	-
1985 .....	501	492	4	-	-	-	-	-	-	-	-	-	5	-	-	-
1984 .....	1 120	587	523	4	2	-	-	-	3	-	-	-	1	-	-	-
1983 .....	1 121	11	597	499	7	1	-	-	2	-	-	-	4	-	-	-
1982 .....	1 106	1	22	623	448	4	4	-	2	-	-	-	2	-	-	-
1981 .....	1 206	-	1	28	621	536	16	-	3	-	-	-	1	-	-	-
1980 .....	1 309	-	-	2	57	705	542	1	-	-	-	-	2	-	-	-
1979 .....	1 189	-	-	1	4	61	654	463	1	-	-	-	5	-	-	-
1978 .....	1 136	-	-	-	-	8	87	627	410	3	1	-	-	-	-	-
1977 .....	1 097	-	-	-	-	1	20	91	594	389	1	-	1	-	-	-
1976 .....	1 047	-	-	-	-	-	4	14	122	514	389	-	1	3	-	-
1975 .....	862	-	-	-	-	-	1	1	19	133	488	-	2	217	1	-
1974 .....	591	-	-	-	-	-	-	2	4	24	105	-	2	259	195	-
1973 .....	456	-	-	-	-	-	-	-	-	4	18	-	4	44	229	157
1972 .....	232	-	-	-	-	-	-	-	-	2	7	-	2	16	22	183
1971 .....	59	-	-	-	-	-	-	-	-	-	1	-	-	12	11	35
1970 .....	16	-	-	-	-	-	-	-	-	-	-	-	-	6	4	6
1969 .....	14	-	-	-	-	-	-	-	-	-	-	-	-	5	5	4
1968 und früher	18	-	-	-	-	-	-	-	-	-	-	-	-	3	7	8

- 1) Bei Klassen mit mehreren Klassenstufen richtet sich die Zuordnung der Klassen nach dem Schüler mit dem höchsten Schuljahrgang.  
2) Vorbereitungsklassen für ausländische Jugendliche und Aussiedler-Förderklassen

5. Weibliche Schüler der allgemeinbildenden Schulen in Berlin am 1. Oktober 1991 nach Geburtsjahren, Schuljahrgängen und Schularten

Schulart Geburtsjahr	Ins- gesamt	Grundstufe								Mittelstufe				Klas- sen für Gei- stig- beh.	Oberstufe		
		Schuljahrgang 1)										Bes. Klas- sen 2)	Schuljahrgang				
		1.	2.	3.	4.	5.	6.	7.	8.	9.	10.		11.		12.	13.	
		1	2	3	4	5	6	7	8	9	10		11		12	13	14
Grundschulen ....	102 348	17 809	17 457	17 227	16 946	16 840	16 069		x	x	x	x	x	x	x	x	x
1986 und später	6	4	2	-	-	-	-	-	x	x	x	x	x	x	x	x	x
1985 .....	7 974	7 950	19	4	-	-	1	x	x	x	x	x	x	x	x	x	x
1984 .....	16 532	9 393	7 121	14	-	-	4	x	x	x	x	x	x	x	x	x	x
1983 .....	16 903	423	9 540	6 910	20	-	10	x	x	x	x	x	x	x	x	x	x
1982 .....	16 938	31	716	9 523	6 652	8	8	x	x	x	x	x	x	x	x	x	x
1981 .....	16 784	6	57	720	9 296	6 675	30	x	x	x	x	x	x	x	x	x	x
1980 .....	16 585	2	1	53	895	9 139	6 495	x	x	x	x	x	x	x	x	x	x
1979 .....	9 384	-	1	3	78	893	8 409	x	x	x	x	x	x	x	x	x	x
1978 .....	1 109	-	-	-	5	117	987	x	x	x	x	x	x	x	x	x	x
1977 .....	128	-	-	-	-	8	120	x	x	x	x	x	x	x	x	x	x
1976 .....	5	-	-	-	-	-	5	x	x	x	x	x	x	x	x	x	x
Schulen f. Lern- behinderte 3) ..	2 740	93	196	232	336	359	367	364	388	405		x	x	x	x	x	x
1986 und später	-	-	2	-	-	-	-	-	-	-	-	x	x	x	x	x	x
1985 .....	10	8	2	-	-	-	-	-	-	-	-	x	x	x	x	x	x
1984 .....	78	47	31	-	-	-	-	-	-	-	-	x	x	x	x	x	x
1983 .....	153	29	93	31	-	-	-	-	-	-	-	x	x	x	x	x	x
1982 .....	248	8	60	126	50	2	1	-	1	-	-	x	x	x	x	x	x
1981 .....	334	1	9	63	191	69	1	-	-	-	-	x	x	x	x	x	x
1980 .....	317	-	1	10	82	166	54	4	-	-	-	x	x	x	x	x	x
1979 .....	372	-	-	1	10	93	200	67	1	-	-	x	x	x	x	x	x
1978 .....	393	-	-	-	2	26	96	205	62	2	-	x	x	x	x	x	x
1977 .....	375	-	-	1	1	2	14	79	210	68	-	x	x	x	x	x	x
1976 .....	337	-	-	-	-	-	1	8	100	228	-	x	x	x	x	x	x
1975 .....	101	-	-	-	-	1	-	-	10	90	-	x	x	x	x	x	x
1974 .....	20	-	-	-	-	-	-	-	4	15	-	x	x	x	x	x	x
1973 .....	1	-	-	-	-	-	-	-	-	1	-	x	x	x	x	x	x
1972 .....	1	-	-	-	-	-	-	-	-	1	-	x	x	x	x	x	x
Schulen f. Gei- stigbeh. 4) .....	725	x	67	x	133	x	138	x	128	127	108		x	24	x	x	x
1986 .....	28	x	14	x	7	x	-	x	7	-	-	x	-	x	x	x	x
1985 .....	34	x	18	x	9	x	-	x	7	-	-	x	-	x	x	x	x
1984 .....	41	x	14	x	15	x	1	x	11	-	-	x	-	x	x	x	x
1983 .....	45	x	15	x	20	x	1	x	9	-	-	x	-	x	x	x	x
1982 .....	53	x	4	x	27	x	12	x	10	-	-	x	-	x	x	x	x
1981 .....	64	x	2	x	23	x	24	x	12	2	-	x	1	x	x	x	x
1980 .....	60	x	-	x	23	x	25	x	10	2	-	x	-	x	x	x	x
1979 .....	50	x	-	x	4	x	24	x	10	6	3	x	3	x	x	x	x
1978 .....	52	x	-	x	1	x	27	x	5	15	4	x	-	x	x	x	x
1977 .....	47	x	-	x	2	x	14	x	7	21	3	x	-	x	x	x	x
1976 .....	51	x	-	x	-	x	6	x	9	24	11	x	1	x	x	x	x
1975 .....	57	x	-	x	-	x	2	x	8	30	16	x	1	x	x	x	x
1974 .....	38	x	-	x	-	x	1	x	8	13	15	x	1	x	x	x	x
1973 .....	36	x	-	x	-	x	-	x	4	5	25	x	2	x	x	x	x
1972 .....	31	x	-	x	-	x	1	x	3	2	17	x	8	x	x	x	x
1971 .....	15	x	-	x	-	x	-	x	1	3	10	x	1	x	x	x	x
1970 .....	6	x	-	x	-	x	-	x	-	3	1	x	2	x	x	x	x
1969 .....	17	x	-	x	2	x	-	x	7	1	3	x	4	x	x	x	x
(Übrige) Sonderschulen ..	1 764	224	286	248	171	138	163	107	132	144	108		x	29	5	6	3
1986 .....	2	-	2	-	-	-	-	-	-	-	-	x	-	-	-	-	-
1985 .....	52	46	3	-	-	-	-	-	1	-	-	x	3	-	-	-	-
1984 .....	187	133	47	1	-	-	-	-	3	-	-	x	5	-	-	-	-
1983 .....	215	42	133	34	2	-	-	-	-	-	1	x	-	-	-	-	-
1982 .....	234	3	81	133	14	2	1	-	1	1	2	x	4	-	-	-	-
1981 .....	209	-	18	70	93	19	1	-	-	1	-	x	2	-	-	-	-
1980 .....	171	-	2	9	52	72	33	-	2	2	-	x	2	-	-	-	-
1979 .....	137	-	-	1	9	39	68	14	2	2	-	x	2	-	-	-	-
1978 .....	133	-	-	-	1	5	44	54	26	-	1	x	2	-	-	-	-
1977 .....	120	-	-	-	-	1	13	27	50	24	2	x	3	-	-	-	-
1976 .....	119	-	-	-	-	-	2	10	30	64	11	x	2	-	-	-	-
1975 .....	101	-	-	-	-	-	-	1	14	35	49	x	1	1	-	-	-
1974 .....	51	-	-	-	-	-	1	-	5	13	25	x	-	4	1	2	-
1973 .....	17	-	-	-	-	-	-	-	-	2	10	x	1	-	4	-	-
1972 .....	9	-	-	-	-	-	-	-	-	2	5	x	1	-	-	1	-
1971 .....	3	-	-	-	-	-	-	-	-	-	1	x	1	-	-	-	-
1970 .....	3	-	-	-	-	-	-	1	-	-	-	x	1	-	-	-	-
1969 .....	1	-	-	-	-	-	-	-	-	-	-	x	1	-	-	-	-
Hauptschulen ....	4 241	x	x	x	x	x	x	x	894	1 167	1 107	881	192	x	x	x	x
1979 .....	151	x	x	x	x	x	x	x	135	-	-	-	16	x	x	x	x
1978 .....	631	x	x	x	x	x	x	x	377	193	1	-	60	x	x	x	x
1977 .....	989	x	x	x	x	x	x	x	292	462	156	-	79	x	x	x	x
1976 .....	1 193	x	x	x	x	x	x	x	80	407	900	171	35	x	x	x	x
1975 .....	856	x	x	x	x	x	x	x	9	97	347	401	2	x	x	x	x
1974 .....	361	x	x	x	x	x	x	x	1	6	94	260	-	x	x	x	x
1973 .....	50	x	x	x	x	x	x	x	-	1	8	41	-	x	x	x	x
1972 .....	10	x	x	x	x	x	x	x	-	1	1	8	-	x	x	x	x

- 1) Bei Klassen mit mehreren Klassenstufen richtet sich die Zuordnung der Klassen nach den Schüler mit dem höchsten Schuljahrgang.  
2) Vorbereitungsklassen für ausländische Jugendliche und Aussiedler-Förderklassen  
3) ohne Klassen für Geistigbehinderte  
4) einschl. Klassen für Geistigbehinderte an Schulen für Lernbehinderte



Noch: 5. Weibliche Schüler der allgemeinbildenden Schulen in Berlin am 1. Oktober 1991 nach Geburtsjahren, Schuljahrgängen und Schularten

Schulart Geburtsjahr	Ins- gesamt	Grundstufe										Mittelstufe		Klas- sen für Gei- stig- beh.	Oberstufe		
		Schuljahrgang 1)										Bes. Klas- sen 2)	Schuljahrgang				
		1.	2.	3.	4.	5.	6.	7.	8.	9.	10.		11.		12.	13.	
	1	2	3	4	5	6	7	8	9	10	11	12	13	14	15	16	
Realschulen .....	10 433	x	x	x	x	x	x	2 742	2 659	2 495	2 537	-	x	x	x	x	
1980 .....	1	x	x	x	x	x	x	1	-	-	-	-	x	x	x	x	
1979 .....	1 050	x	x	x	x	x	x	1 049	1	-	-	-	x	x	x	x	
1978 .....	2 359	x	x	x	x	x	x	1 411	947	1	-	-	x	x	x	x	
1977 .....	2 521	x	x	x	x	x	x	254	1 376	891	-	-	x	x	x	x	
1976 .....	2 481	x	x	x	x	x	x	26	289	1 274	892	-	x	x	x	x	
1975 .....	1 626	x	x	x	x	x	x	1	46	290	1 289	-	x	x	x	x	
1974 .....	343	x	x	x	x	x	x	-	-	38	305	-	x	x	x	x	
1973 .....	50	x	x	x	x	x	x	-	-	1	49	-	x	x	x	x	
1972 .....	2	x	x	x	x	x	x	-	-	-	2	-	x	x	x	x	
Gymnasien .....	37 051	x	x	x	x	527	475	6 969	6 468	6 076	5 405	x	x	5 007	3 778	2 346	
1982 und später	28	x	x	x	x	11	-	17	-	-	-	x	x	-	-	-	
1981 .....	253	x	x	x	x	252	1	-	-	-	-	x	x	-	-	-	
1980 .....	505	x	x	x	x	259	241	4	1	-	-	x	x	-	-	-	
1979 .....	3 288	x	x	x	x	5	223	3 049	11	-	-	x	x	-	-	-	
1978 .....	6 482	x	x	x	x	-	10	3 687	2 777	7	1	x	x	-	-	-	
1977 .....	6 233	x	x	x	x	-	-	187	3 456	2 578	12	x	x	-	-	-	
1976 .....	5 835	x	x	x	x	-	-	15	209	3 252	2 354	x	x	5	-	-	
1975 .....	5 152	x	x	x	x	-	-	10	13	230	2 786	x	x	2 095	18	-	
1974 .....	4 343	x	x	x	x	-	-	-	1	9	233	x	x	2 500	1 577	23	
1973 .....	3 158	x	x	x	x	-	-	-	-	-	16	x	x	328	1 782	1 032	
1972 .....	1 351	x	x	x	x	-	-	-	-	-	3	x	x	53	316	979	
1971 .....	340	x	x	x	x	-	-	-	-	-	-	x	x	17	64	259	
1970 .....	60	x	x	x	x	-	-	-	-	-	-	x	x	5	14	41	
1969 .....	14	x	x	x	x	-	-	-	-	-	-	x	x	2	3	9	
1968 und früher	9	x	x	x	x	-	-	-	-	-	-	x	x	2	4	3	
Integrierte Gesamtschulen ..	23 490	155	144	161	144	162	180	5 679	5 572	5 106	4 274	31	x	921	524	437	
1985 .....	81	81	-	-	-	-	-	-	-	-	-	-	x	-	-	-	
1984 .....	148	74	73	1	-	-	-	-	-	-	-	-	x	-	-	-	
1983 .....	139	-	67	71	1	-	-	-	-	-	-	-	x	-	-	-	
1982 .....	161	-	4	84	72	1	-	-	-	-	-	-	x	-	-	-	
1981 .....	147	-	-	4	63	80	-	-	-	-	-	-	x	-	-	-	
1980 .....	191	-	-	1	8	72	86	11	13	-	-	-	x	-	-	-	
1979 .....	2 117	-	-	-	8	86	2 022	1	-	-	-	-	x	-	-	-	
1978 .....	4 824	-	-	-	1	8	2 903	1 904	2	1	5	x	-	-	-	-	
1977 .....	5 282	-	-	-	-	-	625	2 927	1 713	6	11	x	-	-	-	-	
1976 .....	5 015	-	-	-	-	-	111	603	2 702	1 589	9	x	-	-	-	-	
1975 .....	3 237	-	-	-	-	-	7	117	616	2 163	5	x	-	328	1	-	
1974 .....	1 168	-	-	-	-	-	-	7	71	447	1	x	-	463	178	1	
1973 .....	542	-	-	-	-	-	-	-	2	64	-	x	-	90	229	157	
1972 .....	287	-	-	-	-	-	-	-	-	3	-	x	-	27	88	169	
1971 .....	121	-	-	-	-	-	-	-	-	1	-	x	-	8	23	89	
1970 .....	25	-	-	-	-	-	-	-	-	-	-	x	-	4	4	17	
1969 .....	5	-	-	-	-	-	-	-	-	-	-	x	-	4	1	4	
1968 und später	-	-	-	-	-	-	-	-	-	-	-	-	x	-	-	-	
Freie Waldorfschulen .	963	80	91	102	91	88	85	90	79	47	71	x	x	64	48	27	
1985 .....	33	33	-	-	-	-	-	-	-	-	-	x	x	-	-	-	
1984 .....	85	47	38	-	-	-	-	-	-	-	-	x	x	-	-	-	
1983 .....	105	-	51	54	-	-	-	-	-	-	-	x	x	-	-	-	
1982 .....	75	-	2	48	25	-	-	-	-	-	-	x	x	-	-	-	
1981 .....	89	-	-	-	59	30	-	-	-	-	-	x	x	-	-	-	
1980 .....	95	-	-	-	7	58	30	-	-	-	-	x	x	-	-	-	
1979 .....	98	-	-	-	-	-	54	44	-	-	-	x	x	-	-	-	
1978 .....	68	-	-	-	-	-	1	45	22	-	-	x	x	-	-	-	
1977 .....	75	-	-	-	-	-	-	1	55	19	-	x	x	-	-	-	
1976 .....	57	-	-	-	-	-	-	-	1	26	30	x	x	-	-	-	
1975 .....	64	-	-	-	-	-	-	-	1	2	39	x	x	22	-	-	
1974 .....	53	-	-	-	-	-	-	-	-	-	2	x	x	37	14	-	
1973 .....	44	-	-	-	-	-	-	-	-	-	-	x	x	5	31	8	
1972 .....	16	-	-	-	-	-	-	-	-	-	-	x	x	-	3	13	
1971 .....	4	-	-	-	-	-	-	-	-	-	-	x	x	-	-	4	
1970 .....	-	-	-	-	-	-	-	-	-	-	-	x	x	-	-	-	
1969 .....	1	-	-	-	-	-	-	-	-	-	-	x	x	-	-	1	
1968 und früher	1	-	-	-	-	-	-	-	-	-	-	x	x	-	-	1	
Eingl.-Lehrg. für ausl. Jugendliche	241	x	x	x	x	x	x	x	x	x	x	x	x	x	x	x	
1978 .....	7	x	x	x	x	x	x	x	x	x	x	x	x	x	x	x	
1977 .....	31	x	x	x	x	x	x	x	x	x	x	x	x	x	x	x	
1976 .....	95	x	x	x	x	x	x	x	x	x	x	x	x	x	x	x	
1975 .....	95	x	x	x	x	x	x	x	x	x	x	x	x	x	x	x	
1974 .....	13	x	x	x	x	x	x	x	x	x	x	x	x	x	x	x	

1) Bei Klassen mit mehreren Klassenstufen richtet sich die Zuordnung der Klassen nach dem Schüler mit dem höchsten Schuljahrgang.  
2) Vorbereitungsklassen für ausländische Jugendliche und Aussiedler-Förderklassen

Noch: 5. Weibliche Schüler der allgemeinbildenden Schulen in Berlin am 1. Oktober 1991 nach Geburtsjahren, Schuljahrgängen und Schularten

Schulart Geburtsjahr	Ins- gesamt	Grundstufe						Mittelstufe				Bes. Klas- sen 2)	Klas- sen für Gei- stig- beh.	Oberstufe		
		Schuljahrgang 1)												Schuljahrgang		
		1.	2.	3.	4.	5.	6.	7.	8.	9.	10.			11.	12.	13.
		1	2	3	4	5	6	7	8	9	10			11	12	13

insgesamt

Insgesamt .....	183 996	18 361	18 241	17 970	17 821	18 114	17 477	16 845	16 593	15 507	13 384	223	53	5 997	4 356	2 813
1986 und später	36	4	18	-	7	-	-	-	7	-	-	-	-	-	-	-
1985 .....	8 184	8 118	42	4	9	-	1	-	7	-	-	-	-	-	-	-
1984 .....	17 071	9 694	7 324	16	15	-	5	-	12	-	-	-	-	-	-	-
1983 .....	17 560	494	9 899	7 100	43	-	11	-	12	-	1	-	-	-	-	-
1982 .....	17 737	42	867	9 914	6 840	24	22	17	11	-	-	-	-	-	-	-
1981 .....	17 880	7	86	857	9 725	7 125	57	-	13	3	2	-	-	-	-	-
1980 .....	17 925	2	4	73	1 067	9 766	6 964	20	24	3	-	-	-	-	-	-
1979 .....	16 647	-	1	5	101	1 038	9 064	6 380	26	8	3	16	5	-	-	-
1978 .....	16 058	-	-	-	9	149	1 173	8 682	5 936	28	7	65	2	-	-	-
1977 .....	15 801	-	-	1	3	11	161	1 465	8 543	5 470	23	90	3	-	-	-
1976 .....	15 188	-	-	-	-	-	14	250	1 648	8 070	5 058	44	3	6	-	-
1975 .....	11 289	-	-	-	-	1	2	28	306	1 640	6 743	7	2	2 446	19	-
1974 .....	6 390	-	-	-	-	-	2	2	31	253	1 287	1	1	3 004	1 770	26
1973 .....	3 898	-	-	-	-	-	-	-	5	19	205	-	3	423	2 046	1 197
1972 .....	1 707	-	-	-	-	-	1	-	4	6	38	-	9	80	407	1 162
1971 .....	483	-	-	-	-	-	-	-	1	3	12	-	2	25	88	352
1970 .....	94	-	-	-	-	-	-	1	-	3	2	-	3	9	18	58
1969 .....	38	-	-	-	2	-	-	-	7	1	3	-	5	2	4	14
1968 und früher	10	-	-	-	-	-	-	-	-	-	-	-	-	2	4	4

öffentliche Schulen

Zusammen .....	177 392	17 836	17 667	17 385	17 264	17 469	16 829	16 229	16 005	14 956	12 817	223	38	5 695	4 111	2 627
1986 und später	33	4	16	-	7	-	-	-	6	-	-	-	-	-	-	-
1985 .....	7 915	7 855	39	4	9	-	1	-	7	-	-	-	-	-	-	-
1984 .....	16 540	9 436	7 057	15	13	-	5	-	10	-	-	-	-	-	-	-
1983 .....	16 973	491	9 607	6 814	38	-	11	-	11	-	1	-	-	-	-	-
1982 .....	17 196	41	857	9 627	6 600	23	20	17	11	-	-	-	-	-	-	-
1981 .....	17 289	7	86	848	9 440	6 837	50	-	12	3	2	-	-	-	-	-
1980 .....	17 273	2	4	72	1 044	9 438	6 667	19	24	3	-	-	-	-	-	-
1979 .....	16 045	-	1	4	99	1 013	8 763	6 110	26	8	3	16	2	-	-	-
1978 .....	15 497	-	-	-	9	147	1 143	8 374	5 716	27	7	65	2	-	-	-
1977 .....	15 246	-	-	1	3	10	151	1 432	8 238	5 265	23	90	2	-	-	-
1976 .....	14 620	-	-	-	-	-	14	246	1 602	7 791	4 821	44	2	5	-	-
1975 .....	10 831	-	-	-	-	1	1	28	297	1 582	6 474	7	1	2 326	19	-
1974 .....	6 078	-	-	-	-	-	2	2	28	1 239	1 239	1	1	2 857	1 663	26
1973 .....	3 667	-	-	-	-	-	-	-	5	18	196	-	2	406	1 925	1 115
1972 .....	1 607	-	-	-	-	-	-	-	6	35	35	-	8	73	397	1 083
1971 .....	460	-	-	-	-	-	1	-	4	3	11	-	2	21	86	336
1970 .....	87	-	-	-	-	-	-	1	-	3	2	-	-	6	18	54
1969 .....	34	-	-	-	2	-	-	-	7	1	3	-	5	1	3	12
1968 und früher	1	-	-	-	-	-	-	-	-	-	-	-	-	-	-	1

private Schulen

Zusammen .....	6 604	525	574	585	557	645	648	616	588	551	567	-	15	302	245	186
1986 und später	3	-	2	-	-	-	-	-	1	-	-	-	-	-	-	-
1985 .....	269	263	3	-	-	-	-	-	-	-	-	-	3	-	-	-
1984 .....	531	258	267	1	2	-	-	-	2	-	-	-	1	-	-	-
1983 .....	587	3	292	286	5	-	-	-	1	-	-	-	-	-	-	-
1982 .....	541	1	10	287	240	1	2	-	-	-	-	-	-	-	-	-
1981 .....	591	-	-	9	285	288	7	-	1	-	-	-	1	-	-	-
1980 .....	652	-	-	1	23	328	297	1	-	-	-	-	2	-	-	-
1979 .....	602	-	-	1	2	25	301	270	-	-	-	-	3	-	-	-
1978 .....	561	-	-	-	-	2	30	308	220	1	-	-	-	-	-	-
1977 .....	555	-	-	-	-	1	10	33	305	205	-	-	1	-	-	-
1976 .....	568	-	-	-	-	-	-	4	46	279	237	-	1	1	-	-
1975 .....	458	-	-	-	-	-	1	-	9	58	269	-	1	120	-	-
1974 .....	312	-	-	-	-	-	-	-	3	7	48	-	-	147	107	-
1973 .....	231	-	-	-	-	-	-	-	-	1	9	-	1	17	121	82
1972 .....	100	-	-	-	-	-	-	-	-	-	3	-	1	7	10	79
1971 .....	23	-	-	-	-	-	-	-	-	-	1	-	-	4	2	16
1970 .....	7	-	-	-	-	-	-	-	-	-	-	-	-	3	-	4
1969 .....	4	-	-	-	-	-	-	-	-	-	-	-	-	1	1	2
1968 und früher	9	-	-	-	-	-	-	-	-	-	-	-	-	2	4	3

- 1) Bei Klassen mit mehreren Klassenstufen richtet sich die Zuordnung der Klassen nach dem Schüler mit dem höchsten Schuljahrgang.  
2) Vorbereitungsklassen für ausländische Jugendliche und Aussiedler-Förderklassen

6. Ausländische Schüler der allgemeinbildenden Schulen in Berlin am 1. Oktober 1991 nach Staatsangehörigkeiten, Schularten, Bezirken und Geschlecht

Erdteil Staat	Ins- gesamt	Männ- lich	Weib- lich	An																Einglied.- Lehrg. für ausländ. Jugendl.
				Grund- schulen		Sonder- schulen		darunter Schulen f. Lern-u. Geistigb.		Haupt- schulen		Real- schulen		Gymnasien		Gesamt- schulen				
				m.	w.	m.	w.	m.	w.	m.	w.	m.	w.	m.	w.	m.	w.			
				4	5	6	7	8	9	10	11	12	13	14	15	16	17	18	19	
Berlin																				
Europa .....	37453	19267	18186	10608	9942	709	535	505	390	2131	1709	1304	1523	2041	2323	2254	2008	220	146	
Belgien .....	21	9	12	6	7	-	-	-	-	-	-	-	1	2	4	1	-	-	-	
Dänemark .....	14	5	9	4	6	-	-	-	-	-	-	1	-	-	3	-	-	-	-	
Frankreich .....	220	122	98	72	55	2	2	-	-	5	4	5	1	28	28	10	8	-	-	
Griechenland .....	1012	515	497	265	267	22	10	17	6	60	48	42	40	73	98	46	31	7	3	
Großbritannien .....	343	166	177	96	96	1	4	1	2	9	2	17	9	25	45	18	21	-	-	
Italien .....	602	294	308	170	181	9	7	5	2	20	13	20	27	44	46	31	33	-	1	
Jugoslawien .....	5600	2883	2717	1409	1279	112	109	83	84	323	235	308	328	403	488	283	252	45	26	
Niederlande .....	85	45	40	22	14	-	-	-	-	1	1	5	4	13	15	4	6	-	-	
Österreich .....	277	128	149	54	58	2	1	2	1	2	1	10	12	48	60	12	17	-	-	
Polen .....	2167	1092	1075	710	655	29	14	18	11	74	48	45	63	119	149	108	137	7	9	
Portugal .....	75	35	40	19	20	-	2	-	2	1	4	5	5	4	6	6	3	-	-	
Schweiz .....	64	34	30	18	18	1	-	-	-	-	-	1	-	10	5	4	7	-	-	
Spanien .....	98	51	47	28	17	1	2	1	-	4	1	3	2	7	14	8	11	-	-	
Türkei .....	25340	13118	12222	7287	6823	520	381	375	282	1612	1324	809	1006	1123	1195	1621	1399	146	94	
Übriges Europa .....	1535	770	765	448	446	10	3	3	-	20	28	33	25	142	167	102	83	15	13	
Afrika .....	881	453	428	270	260	12	7	8	5	33	31	10	16	34	43	40	43	54	28	
Marokko .....	93	56	37	35	20	2	1	2	1	6	6	2	3	3	2	8	4	-	1	
Tunesien .....	190	94	96	61	66	4	-	3	-	8	4	4	4	5	9	12	13	-	-	
Übriges Afrika .....	598	303	295	174	174	6	6	3	4	19	21	4	9	26	32	20	26	54	27	
Amerika .....	1007	508	499	139	135	6	4	1	3	11	9	12	9	57	59	281	283	2	-	
Nord-u.Mittelamerika ..	814	407	407	81	85	6	4	1	3	8	4	9	6	31	36	271	272	1	-	
Südamerika .....	193	101	92	58	50	-	-	-	-	3	5	3	3	26	23	10	11	1	-	
Asien .....	5553	2927	2626	1725	1614	137	102	94	75	288	191	98	107	312	314	249	233	118	65	
Irak .....	74	38	36	22	23	1	3	-	1	4	1	3	2	5	4	3	3	-	-	
Iran .....	687	370	317	223	208	2	2	2	2	13	1	14	15	63	54	53	36	2	1	
Jordanien .....	167	95	72	43	43	8	2	5	1	15	4	8	9	11	5	9	9	1	-	
Libanon .....	1761	905	856	540	574	102	80	74	61	127	85	23	24	14	11	48	59	51	23	
Syrien .....	138	84	54	50	37	2	-	1	-	7	-	6	5	7	4	12	7	-	1	
Übriges Asien .....	2726	1435	1291	847	729	22	15	12	10	122	100	44	52	212	236	124	119	64	40	
Australien .....	33	18	15	9	8	1	-	-	-	-	2	-	1	3	2	4	2	1	-	
Staatenlos, unbekannt oder ungeklärt .....	1023	521	502	375	349	32	30	24	25	29	28	13	16	24	34	44	43	4	2	
Insgesamt	45950	23694	22256	13126	12308	897	678	632	498	2492	1970	1437	1672	2471	2775	2872	2612	399	241	
Mitte																				
Europa .....	253	131	122	66	52	1	1	-	-	-	-	-	-	35	44	5	5	24	20	
Belgien .....	-	-	-	-	-	-	-	-	-	-	-	-	-	-	-	-	-	-	-	
Dänemark .....	-	-	-	-	-	-	-	-	-	-	-	-	-	-	-	-	-	-	-	
Frankreich .....	4	3	1	3	1	-	-	-	-	-	-	-	-	-	-	-	-	-	-	
Griechenland .....	4	3	1	3	1	-	-	-	-	-	-	-	-	-	-	-	-	-	-	
Großbritannien .....	2	1	1	1	1	-	-	-	-	-	-	-	-	-	-	-	-	-	-	
Italien .....	1	1	-	1	-	-	-	-	-	-	-	-	-	-	-	-	-	-	-	
Jugoslawien .....	34	18	16	9	3	-	-	-	-	-	-	-	-	6	10	2	-	1	3	
Niederlande .....	-	-	-	-	-	-	-	-	-	-	-	-	-	-	-	-	-	-	-	
Österreich .....	-	-	-	-	-	-	-	-	-	-	-	-	-	-	-	-	-	-	-	
Polen .....	40	22	18	12	11	-	-	-	-	-	-	-	-	9	6	1	1	-	-	
Portugal .....	-	-	-	-	-	-	-	-	-	-	-	-	-	-	-	-	-	-	-	
Schweiz .....	-	-	-	-	-	-	-	-	-	-	-	-	-	-	-	-	-	-	-	
Spanien .....	-	-	-	-	-	-	-	-	-	-	-	-	-	-	-	-	-	-	-	
Türkei .....	38	19	19	-	1	-	-	-	-	-	-	-	-	-	-	-	2	19	16	
Übriges Europa .....	130	64	66	37	34	1	1	-	-	-	-	-	-	20	28	2	2	4	1	
Afrika .....	5	3	2	1	2	-	-	-	-	-	-	-	-	-	-	-	-	2	-	
Marokko .....	-	-	-	-	-	-	-	-	-	-	-	-	-	-	-	-	-	-	-	
Tunesien .....	-	-	-	-	-	-	-	-	-	-	-	-	-	-	-	-	-	-	-	
Übriges Afrika .....	5	3	2	1	2	-	-	-	-	-	-	-	-	-	-	-	-	2	-	
Amerika .....	2	2	-	-	-	-	-	-	-	-	-	-	-	1	-	1	-	-	-	
Nord-u.Mittelamerika ..	1	1	-	-	-	-	-	-	-	-	-	-	-	-	-	1	-	-	-	
Südamerika .....	1	1	-	-	-	-	-	-	-	-	-	-	-	1	-	-	-	-	-	
Asien .....	33	24	9	11	4	-	-	-	-	-	-	-	-	3	3	7	1	3	1	
Irak .....	1	1	-	1	-	-	-	-	-	-	-	-	-	-	-	-	-	-	-	
Iran .....	1	1	-	1	-	-	-	-	-	-	-	-	-	-	-	-	-	-	-	
Jordanien .....	2	2	-	1	-	-	-	-	-	-	-	-	-	-	-	1	-	-	-	
Libanon .....	1	1	-	-	-	-	-	-	-	-	-	-	-	-	-	-	-	1	-	
Syrien .....	10	3	7	1	4	-	-	-	-	-	-	-	-	1	2	1	1	-	-	
Übriges Asien .....	18	16	2	7	-	-	-	-	-	-	-	-	-	2	1	5	-	2	1	
Australien .....	-	-	-	-	-	-	-	-	-	-	-	-	-	-	-	-	-	-	-	
Staatenlos, unbekannt oder ungeklärt .....	1	-	1	-	-	-	-	-	-	-	-	-	-	1	-	-	-	-	-	
Insgesamt	294	160	134	78	58	1	1	-	-	-	-	-	-	39	48	13	6	29	21	

Noch: 6. Ausländische Schüler der allgemeinbildenden Schulen in Berlin am 1. Oktober 1991 nach Staatsangehörigkeiten, Schularten, Bezirken und Geschlecht

Erdteil Staat	Ins- gesamt	Männ- lich	Weib- lich	An																Einglied.- Lehrg. für ausländ. Jugendl.
				Grund- schulen		Sonder- schulen		darunter Schulen f. Lern-u. Geistigb.		Haupt- schulen		Real- schulen		Gymnasien		Gesamt- schulen				
				m.	w.	m.	w.	m.	w.	m.	w.	m.	w.	m.	w.	m.	w.			
				1	2	3	4	5	6	7	8	9	10	11	12	13	14	15	16	
Tiergarten																				
Europa .....	2271	1167	1104	641	595	25	14	25	14	141	115	93	134	169	168	94	73	4	5	
Belgien .....	8	3	5	2	2	-	-	-	-	-	-	-	-	1	3	-	-	-	-	
Dänemark .....	-	-	-	-	-	-	-	-	-	-	-	-	-	-	-	-	-	-	-	
Frankreich .....	29	21	8	5	2	-	-	-	-	-	-	2	-	14	6	-	-	-	-	
Griechenland .....	93	51	42	27	22	2	-	2	-	7	7	3	6	10	5	2	2	-	-	
Großbritannien .....	21	15	6	10	4	-	-	-	-	-	-	-	-	5	2	-	-	-	-	
Italien .....	61	29	32	15	23	-	-	-	-	5	-	2	1	5	7	2	1	-	-	
Jugoslawien .....	311	167	144	84	76	3	4	3	4	21	13	17	13	26	32	16	6	-	-	
Niederlande .....	6	2	4	1	2	-	-	-	-	-	-	-	-	1	2	-	-	-	-	
Österreich .....	18	8	10	-	2	-	-	-	-	-	-	-	-	8	8	-	-	-	-	
Polen .....	85	42	43	34	22	-	-	-	-	-	2	1	4	6	12	1	3	-	-	
Portugal .....	1	1	-	-	-	-	-	-	-	-	-	-	-	1	-	-	-	-	-	
Schweiz .....	3	2	1	1	-	-	-	-	-	-	-	-	-	1	1	-	-	-	-	
Spanien .....	7	4	3	3	1	-	-	-	-	-	-	1	-	-	2	-	-	-	-	
Türkei .....	1578	795	783	444	424	19	10	19	10	105	92	67	110	84	83	72	60	4	4	
übriges Europa .....	50	27	23	15	15	1	-	1	-	3	1	-	-	7	5	1	1	-	1	
Afrika .....	46	18	28	12	14	-	-	-	-	2	4	-	-	4	8	-	1	-	1	
Marokko .....	2	-	2	-	-	-	-	-	-	-	1	-	-	-	1	-	-	-	-	
Tunesien .....	9	2	7	1	3	-	-	-	-	1	2	-	-	-	1	-	1	-	-	
übriges Afrika .....	35	16	19	11	11	-	-	-	-	1	1	-	-	4	6	-	-	-	1	
Amerika .....	35	14	21	10	11	-	-	-	-	-	1	-	-	4	7	-	2	-	-	
Nord-u.Mittelamerika ..	23	10	13	6	4	-	-	-	-	-	-	-	-	4	7	-	2	-	-	
Südamerika .....	12	4	8	4	7	-	-	-	-	-	1	-	-	-	-	-	-	-	-	
Asien .....	356	175	181	104	111	9	10	9	10	24	16	3	5	25	32	8	7	2	-	
Irak .....	9	5	4	2	2	-	-	-	-	1	-	-	-	1	2	1	-	-	-	
Iran .....	52	25	27	14	19	-	-	-	-	-	1	1	1	7	6	3	-	-	-	
Jordanien .....	6	4	2	3	2	-	-	-	-	-	-	-	-	1	-	-	-	-	-	
Libanon .....	143	65	78	36	54	9	10	9	10	13	6	2	3	1	1	3	4	1	-	
Syrien .....	-	-	-	-	-	-	-	-	-	-	-	-	-	-	-	-	-	-	-	
übriges Asien .....	146	76	70	49	34	-	-	-	-	10	9	-	1	15	23	1	3	1	-	
Australien .....	1	-	1	-	-	-	-	-	-	-	1	-	-	-	-	-	-	-	-	
Staatenlos, unbekannt oder ungeklärt .....	102	55	47	42	26	-	2	-	2	4	5	3	3	2	5	4	6	-	-	
Insgesamt	2811	1429	1382	809	757	34	26	34	26	171	142	99	142	204	220	106	89	6	6	
Wedding																				
Europa .....	5138	2605	2533	1501	1473	65	69	47	53	394	291	174	164	254	293	217	243	-	-	
Belgien .....	-	-	-	-	-	-	-	-	-	-	-	-	-	-	-	-	-	-	-	
Dänemark .....	-	-	-	-	-	-	-	-	-	-	-	-	-	-	-	-	-	-	-	
Frankreich .....	16	8	8	8	8	-	-	-	-	-	-	-	-	-	-	-	-	-	-	
Griechenland .....	145	82	63	44	38	6	3	5	3	14	7	7	3	5	9	6	3	-	-	
Großbritannien .....	20	9	11	5	6	-	-	-	-	-	-	1	1	2	2	1	4	-	-	
Italien .....	51	22	29	14	18	-	1	-	1	1	3	2	2	3	2	4	-	-	-	
Jugoslawien .....	555	268	287	118	125	3	11	2	6	38	27	26	27	56	66	27	31	-	-	
Niederlande .....	1	1	-	1	-	-	-	-	-	-	-	-	-	-	-	-	-	-	-	
Österreich .....	16	6	10	3	6	-	-	-	-	-	-	1	-	2	4	-	-	-	-	
Polen .....	150	82	68	59	51	2	-	1	-	9	6	2	2	9	9	1	-	-	-	
Portugal .....	4	1	3	1	2	-	-	-	-	-	-	-	-	-	1	-	-	-	-	
Schweiz .....	-	-	-	-	-	-	-	-	-	-	-	-	-	-	-	-	-	-	-	
Spanien .....	8	3	5	3	3	-	-	-	-	-	-	-	1	-	-	-	1	-	-	
Türkei .....	4129	2109	2020	1237	1197	53	54	38	43	331	246	130	128	178	197	180	198	-	-	
übriges Europa .....	43	14	29	8	19	1	-	1	-	4	4	-	-	-	4	-	2	-	-	
Afrika .....	65	31	34	26	23	1	2	-	1	2	3	1	3	1	2	-	1	-	-	
Marokko .....	16	8	8	7	5	-	1	-	1	1	-	-	2	-	-	-	-	-	-	
Tunesien .....	4	-	4	-	3	-	-	-	-	-	-	-	-	-	1	-	-	-	-	
übriges Afrika .....	45	23	22	19	15	1	1	-	-	1	3	1	1	1	1	-	1	-	-	
Amerika .....	22	11	11	7	4	-	2	-	2	-	-	-	-	3	2	1	3	-	-	
Nord-u.Mittelamerika ..	13	5	8	2	3	-	2	-	2	-	-	-	-	2	2	1	1	-	-	
Südamerika .....	9	6	3	5	1	-	-	-	-	-	-	-	-	1	-	-	2	-	-	
Asien .....	532	293	239	197	164	17	9	15	8	35	17	11	15	21	18	12	16	-	-	
Irak .....	4	2	2	-	-	1	1	-	-	-	-	1	1	-	-	-	-	-	-	
Iran .....	31	14	17	13	16	-	-	-	-	-	-	-	-	1	1	-	-	-	-	
Jordanien .....	24	16	8	8	1	2	-	2	-	3	-	1	5	2	1	-	1	-	-	
Libanon .....	271	145	126	96	89	12	8	11	8	21	13	6	6	4	4	6	6	-	-	
Syrien .....	11	8	3	2	3	-	-	-	-	1	-	2	-	2	-	1	-	-	-	
übriges Asien .....	191	108	83	78	55	2	-	2	-	10	4	1	3	12	12	5	9	-	-	
Australien .....	1	-	1	-	1	-	-	-	-	-	-	-	-	-	-	-	-	-	-	
Staatenlos, unbekannt oder ungeklärt .....	106	53	53	45	38	2	6	1	5	2	4	2	1	-	1	2	3	-	-	
Insgesamt	5864	2993	2871	1776	1703	85	88	63	69	433	315	188	183	279	316	232	266	-	-	

Noch: 6. Ausländische Schüler der allgemeinbildenden Schulen in Berlin am 1. Oktober 1991 nach Staatsangehörigkeiten, Schularten, Bezirken und Geschlecht

Erdteil Staat	Ins- gesamt	Männ- lich	Weib- lich	An															
				Grund- schulen		Sonder- schulen		darunter Schulen f. Lern-u. Geistigb.		Haupt- schulen		Real- schulen		Gymnasien		Gesamt- schulen		Einglied.- Lehrg. für ausländ. Jugendl.	
				m.	w.	m.	w.	m.	w.	m.	w.	m.	w.	m.	w.	m.	w.	m.	w.
	1	2	3	4	5	6	7	8	9	10	11	12	13	14	15	16	17	18	19
Prenzlauer Berg																			
Europa .....	102	55	47	12	18	1	-	1	-	1	-	4	6	6	11	4	2	27	10
Belgien .....	-	-	-	-	-	-	-	-	-	-	-	-	-	-	-	-	-	-	-
Dänemark .....	-	-	-	-	-	-	-	-	-	-	-	-	-	-	-	-	-	-	-
Frankreich .....	-	-	-	-	-	-	-	-	-	-	-	-	-	-	-	-	-	-	-
Griechenland .....	-	-	-	-	-	-	-	-	-	-	-	-	-	-	-	-	-	-	-
Großbritannien .....	-	-	-	-	-	-	-	-	-	-	-	-	-	-	-	-	-	-	-
Italien .....	3	-	3	-	-	-	-	-	-	-	-	3	-	-	-	-	-	-	-
Jugoslawien .....	6	6	-	1	-	1	-	1	-	-	-	-	-	-	-	-	-	4	-
Niederlande .....	1	-	1	-	1	-	-	-	-	-	-	-	-	-	-	-	-	-	-
Österreich .....	-	-	-	-	-	-	-	-	-	-	-	-	-	-	-	-	-	-	-
Polen .....	18	9	9	1	2	-	-	-	-	1	-	1	-	5	7	-	-	1	-
Portugal .....	-	-	-	-	-	-	-	-	-	-	-	-	-	-	-	-	-	-	-
Schweiz .....	-	-	-	-	-	-	-	-	-	-	-	-	-	-	-	-	-	-	-
Spanien .....	-	-	-	-	-	-	-	-	-	-	-	-	-	-	-	-	-	-	-
Türkei .....	29	21	8	-	1	-	-	-	-	-	-	-	-	-	-	-	-	21	7
Übriges Europa .....	45	19	26	10	14	-	-	-	-	-	-	3	3	1	4	4	2	1	3
Afrika .....	5	-	5	-	-	-	-	-	-	-	-	-	-	-	-	-	1	-	4
Marokko .....	-	-	-	-	-	-	-	-	-	-	-	-	-	-	-	-	-	-	-
Tunesien .....	-	-	-	-	-	-	-	-	-	-	-	-	-	-	-	-	-	-	-
Übriges Afrika .....	5	-	5	-	-	-	-	-	-	-	-	-	-	-	-	-	1	-	4
Amerika .....	2	2	-	2	-	-	-	-	-	-	-	-	-	-	-	-	-	-	-
Nord-u. Mittelamerika ..	1	1	-	1	-	-	-	-	-	-	-	-	-	-	-	-	-	-	-
Südamerika .....	1	1	-	1	-	-	-	-	-	-	-	-	-	-	-	-	-	-	-
Asien .....	21	10	11	1	3	-	-	-	-	-	-	-	-	1	-	1	-	7	8
Irak .....	-	-	-	-	-	-	-	-	-	-	-	-	-	-	-	-	-	-	-
Iran .....	-	-	-	-	-	-	-	-	-	-	-	-	-	-	-	-	-	-	-
Jordanien .....	-	-	-	-	-	-	-	-	-	-	-	-	-	-	-	-	-	-	-
Libanon .....	4	3	1	-	-	-	-	-	-	-	-	-	-	-	-	-	-	3	1
Syrien .....	2	1	1	-	1	-	-	-	-	-	-	-	-	-	-	1	-	-	-
Übriges Asien .....	15	6	9	1	2	-	-	-	-	-	-	-	-	1	-	-	-	4	7
Australien .....	-	-	-	-	-	-	-	-	-	-	-	-	-	-	-	-	-	-	-
Staatenlos, unbekannt oder ungeklärt .....	2	-	2	-	1	-	-	-	-	-	-	-	-	1	-	-	-	-	-
Insgesamt	132	67	65	15	22	1	-	1	-	1	-	4	6	7	12	5	3	34	22
Friedrichshain																			
Europa .....	74	42	32	18	14	-	-	-	-	-	-	-	2	20	14	4	2	-	-
Belgien .....	-	-	-	-	-	-	-	-	-	-	-	-	-	-	-	-	-	-	-
Dänemark .....	-	-	-	-	-	-	-	-	-	-	-	-	-	-	-	-	-	-	-
Frankreich .....	-	-	-	-	-	-	-	-	-	-	-	-	-	-	-	-	-	-	-
Griechenland .....	1	-	1	-	-	-	-	-	-	-	-	-	-	-	-	-	-	-	-
Großbritannien .....	2	1	1	-	1	-	-	-	-	-	-	-	-	1	-	-	1	-	-
Italien .....	-	-	-	-	-	-	-	-	-	-	-	-	-	-	-	-	-	-	-
Jugoslawien .....	5	3	2	2	2	-	-	-	-	-	-	-	-	1	-	-	-	-	-
Niederlande .....	-	-	-	-	-	-	-	-	-	-	-	-	-	-	-	-	-	-	-
Österreich .....	-	-	-	-	-	-	-	-	-	-	-	-	-	-	-	-	-	-	-
Polen .....	21	15	6	9	1	-	-	-	-	-	-	-	-	5	5	1	-	-	-
Portugal .....	1	-	1	-	-	-	-	-	-	-	-	-	-	1	-	-	-	-	-
Schweiz .....	-	-	-	-	-	-	-	-	-	-	-	-	-	-	1	-	-	-	-
Spanien .....	-	-	-	-	-	-	-	-	-	-	-	-	-	-	-	-	-	-	-
Türkei .....	1	1	-	1	-	-	-	-	-	-	-	-	-	-	-	-	-	-	-
Übriges Europa .....	43	22	21	6	10	-	-	-	-	-	-	2	13	8	3	1	-	-	-
Afrika .....	3	1	2	1	2	-	-	-	-	-	-	-	-	-	-	-	-	-	-
Marokko .....	-	-	-	-	-	-	-	-	-	-	-	-	-	-	-	-	-	-	-
Tunesien .....	-	-	-	-	-	-	-	-	-	-	-	-	-	-	-	-	-	-	-
Übriges Afrika .....	3	1	2	1	2	-	-	-	-	-	-	-	-	-	-	-	-	-	-
Amerika .....	3	1	2	1	1	-	-	-	-	-	-	-	-	-	1	-	-	-	-
Nord-u. Mittelamerika ..	3	1	2	1	1	-	-	-	-	-	-	-	-	-	1	-	-	-	-
Südamerika .....	-	-	-	-	-	-	-	-	-	-	-	-	-	-	-	-	-	-	-
Asien .....	6	3	3	3	2	-	-	-	-	-	-	-	-	-	-	-	1	-	-
Irak .....	2	1	1	1	-	-	-	-	-	-	-	-	-	-	-	-	1	-	-
Iran .....	-	-	-	-	-	-	-	-	-	-	-	-	-	-	-	-	-	-	-
Jordanien .....	-	-	-	-	-	-	-	-	-	-	-	-	-	-	-	-	-	-	-
Libanon .....	-	-	-	-	-	-	-	-	-	-	-	-	-	-	-	-	-	-	-
Syrien .....	1	1	-	1	-	-	-	-	-	-	-	-	-	-	-	-	-	-	-
Übriges Asien .....	3	1	2	1	2	-	-	-	-	-	-	-	-	-	-	-	-	-	-
Australien .....	-	-	-	-	-	-	-	-	-	-	-	-	-	-	-	-	-	-	-
Staatenlos, unbekannt oder ungeklärt .....	-	-	-	-	-	-	-	-	-	-	-	-	-	-	-	-	-	-	-
Insgesamt	86	47	39	23	19	-	-	-	-	-	-	-	2	20	15	4	3	-	-

Noch: 6. Ausländische Schüler der allgemeinbildenden Schulen in Berlin am 1. Oktober 1991 nach Staatsangehörigkeiten, Schularten, Bezirken und Geschlecht

Erdteil Staat	Ins- gesamt	Männ- lich	Weib- lich	An																	
				Grund- schulen		Sonder- schulen		darunter Schulen f. Lern- u. Geistigb.		Haupt- schulen		Real- schulen		Gymnasien		Gesamt- schulen		Einglied.- Lehrg. für ausländ. Jugendl.			
				m.	w.	m.	w.	m.	w.	m.	w.	m.	w.	m.	w.	m.	w.	m.	w.		
				1	2	3	4	5	6	7	8	9	10	11	12	13	14	15	16	17	18
Kreuzberg																					
Europa .....	6358	3269	3089	1974	1868	70	69	48	54	571	464	56	68	294	300	286	310	18	10		
Belgien .....	1	-	1	-	1	-	-	-	-	-	-	-	-	-	-	-	-	-	-	-	-
Dänemark .....	1	-	1	-	1	-	-	-	-	-	-	-	-	-	-	-	-	-	-	-	-
Frankreich .....	11	8	3	6	3	-	-	-	-	-	-	-	-	1	-	1	-	-	-	-	-
Griechenland .....	111	63	48	27	30	3	-	1	-	13	5	2	-	11	11	6	2	1	-	-	-
Großbritannien .....	16	6	10	3	6	-	1	-	1	3	-	-	-	-	3	-	-	-	-	-	-
Italien .....	59	30	29	22	15	1	2	1	-	1	3	1	3	3	1	2	4	-	1	-	-
Jugoslawien .....	513	281	232	154	128	11	10	9	6	42	31	8	3	43	37	19	20	4	3	-	-
Niederlande .....	5	3	2	1	2	-	-	-	-	-	-	-	-	-	-	2	-	-	-	-	-
Österreich .....	15	3	12	-	6	-	-	-	-	-	1	1	-	2	5	-	-	-	-	-	-
Polen .....	98	48	50	36	37	1	1	-	1	4	2	1	-	5	5	-	5	1	-	-	-
Portugal .....	12	5	7	2	5	-	-	-	-	1	1	-	1	1	-	1	-	-	-	-	-
Schweiz .....	5	4	1	4	-	-	-	-	-	-	-	-	-	-	-	-	1	-	-	-	-
Spanien .....	6	4	2	4	2	-	-	-	-	-	-	-	-	-	-	-	-	-	-	-	-
Türkei .....	5464	2789	2675	1693	1623	54	55	37	46	507	418	43	61	226	236	254	277	12	5	-	-
Übriges Europa .....	41	25	16	22	9	-	-	-	-	-	3	-	-	2	2	1	1	-	1	-	-
Afrika .....	64	36	28	25	18	1	-	1	-	2	3	1	1	2	3	4	1	1	2	-	-
Marokko .....	9	5	4	3	3	-	-	-	-	1	-	-	-	1	1	-	-	-	-	-	-
Tunesien .....	12	9	3	7	3	-	-	-	-	-	-	1	-	-	-	1	-	-	-	-	-
Übriges Afrika .....	43	22	21	15	12	1	-	1	-	1	3	-	1	1	2	3	1	1	2	-	-
Amerika .....	35	24	11	20	8	-	-	-	-	3	-	-	-	-	2	1	1	-	-	-	-
Nord-u. Mittelamerika ..	21	14	7	12	7	-	-	-	-	2	-	-	-	-	-	-	-	-	-	-	-
Südamerika .....	14	10	4	8	1	-	-	-	-	1	-	-	-	-	2	1	1	-	-	-	-
Asien .....	443	216	227	160	154	10	8	5	4	23	24	2	2	7	12	10	23	4	4	-	-
Irak .....	19	9	10	6	7	-	1	-	1	2	-	-	-	1	2	-	-	-	-	-	-
Iran .....	42	20	22	19	19	-	-	-	-	-	-	-	-	1	1	-	2	-	-	-	-
Jordanien .....	21	11	10	6	10	-	-	-	-	3	-	-	-	-	-	2	-	-	-	-	-
Libanon .....	166	80	86	56	53	9	7	5	3	7	11	1	1	2	2	4	10	1	2	-	-
Syrien .....	5	2	3	2	1	-	-	-	-	-	-	-	-	-	1	-	1	-	-	-	-
Übriges Asien .....	190	94	96	71	64	1	-	-	-	11	13	1	1	3	6	4	10	3	2	-	-
Australien .....	2	1	1	1	1	-	-	-	-	-	-	-	-	-	-	-	-	-	-	-	-
Staatenlos, unbekannt oder ungeklärt .....	152	77	75	63	66	1	2	1	1	6	3	2	-	1	1	4	3	-	-	-	-
Insgesamt	7054	3623	3431	2243	2115	82	79	55	59	605	494	61	71	304	318	305	338	23	16		
Charlottenburg																					
Europa .....	2989	1513	1476	675	692	80	75	43	33	116	101	165	175	200	237	258	179	19	17		
Belgien .....	1	1	-	-	-	-	-	-	-	-	-	-	-	1	-	-	-	-	-	-	-
Dänemark .....	2	1	1	1	1	-	-	-	-	-	-	-	-	-	-	-	-	-	-	-	-
Frankreich .....	19	12	7	7	2	-	-	-	-	-	1	1	-	2	3	2	1	-	-	-	-
Griechenland .....	75	43	32	19	18	-	1	-	-	1	-	8	-	7	9	8	4	-	-	-	-
Großbritannien .....	76	34	42	22	20	-	2	-	-	1	-	4	1	5	16	2	3	-	-	-	-
Italien .....	74	38	36	16	18	2	1	1	-	3	2	4	6	10	7	3	2	-	-	-	-
Jugoslawien .....	501	261	240	105	98	10	7	4	3	27	10	48	48	42	55	26	18	3	4	-	-
Niederlande .....	9	2	7	-	1	-	-	-	-	-	1	1	1	3	-	1	-	-	-	-	-
Österreich .....	24	12	12	3	5	-	-	-	-	-	-	2	1	5	5	2	1	-	-	-	-
Polen .....	238	102	136	57	74	1	2	-	-	4	5	3	11	14	17	22	27	1	-	-	-
Portugal .....	10	5	5	2	3	-	-	-	-	-	-	2	-	1	2	-	-	-	-	-	-
Schweiz .....	6	3	3	1	1	-	-	-	-	-	-	-	-	2	2	-	-	-	-	-	-
Spanien .....	5	3	2	1	-	-	-	-	-	-	-	-	-	1	2	1	-	-	-	-	-
Türkei .....	1802	930	872	412	408	67	62	38	30	80	78	91	105	97	102	170	106	13	11	-	-
Übriges Europa .....	147	66	81	29	43	-	-	-	-	-	4	1	2	12	14	22	16	2	-	-	-
Afrika .....	103	54	49	23	33	2	-	2	-	3	2	1	3	2	3	8	5	15	3	-	-
Marokko .....	4	2	2	1	1	-	-	-	-	-	-	-	-	-	-	1	1	-	-	-	-
Tunesien .....	33	15	18	7	13	2	-	2	-	-	-	1	1	-	1	5	3	-	-	-	-
Übriges Afrika .....	66	37	29	15	19	-	-	-	-	3	2	-	2	2	2	2	1	15	3	-	-
Amerika .....	50	25	25	9	17	1	-	-	-	-	-	3	1	9	5	2	2	1	-	-	-
Nord-u. Mittelamerika ..	24	12	12	3	8	1	-	-	-	-	-	1	1	5	3	1	-	1	-	-	-
Südamerika .....	26	13	13	6	9	-	-	-	-	-	-	2	-	4	2	1	2	-	-	-	-
Asien .....	663	348	315	204	185	7	12	5	7	15	21	17	20	61	46	29	22	15	9	-	-
Irak .....	3	3	-	1	-	-	-	-	-	-	-	-	-	-	-	2	-	-	-	-	-
Iran .....	135	74	61	42	37	-	-	-	-	-	-	5	4	21	15	6	5	-	-	-	-
Jordanien .....	18	11	7	4	4	2	-	1	-	-	-	1	1	2	-	2	2	-	-	-	-
Libanon .....	115	51	64	34	40	3	6	3	4	6	10	1	2	1	-	3	5	3	1	-	-
Syrien .....	3	1	2	1	1	-	-	-	-	-	-	-	1	-	-	-	-	-	-	-	-
Übriges Asien .....	389	208	181	122	103	2	6	1	3	9	11	10	12	37	31	16	10	12	8	-	-
Australien .....	4	1	3	1	1	-	-	-	-	-	-	-	-	-	-	-	2	-	-	-	-
Staatenlos, unbekannt oder ungeklärt .....	139	83	56	55	39	8	1	4	-	4	3	-	2	4	4	11	7	1	-	-	-
Insgesamt	3948	2024	1924	967	967	98	88	54	40	138	127	186	201	276	295	308	217	51	29		

Noch: 6. Ausländische Schüler der allgemeinbildenden Schulen in Berlin am 1. Oktober 1991 nach Staatsangehörigkeiten, Schularten, Bezirken und Geschlecht

Erdteil Staat	Ins- gesamt	Männ- lich	Weib- lich	An																Einglied.- Lehrg. für ausländ. Jugendl.
				Grund- schulen		Sonder- schulen		darunter Schulen f. Lern-u. Geistigb.		Haupt- schulen		Real- schulen		Gymnasien		Gesamt- schulen				
				m.	w.	m.	w.	m.	w.	m.	w.	m.	w.	m.	w.	m.	w.			
				4	5	6	7	8	9	10	11	12	13	14	15	16	17	18	19	
Spandau																				
Europa .....	2749	1421	1328	736	692	34	32	27	23	65	51	79	95	155	170	323	268	29	20	
Belgien .....	-	-	-	-	-	-	-	-	-	-	-	-	-	-	-	-	-	-	-	
Dänemark .....	1	-	1	-	1	-	-	-	-	-	-	-	-	-	-	-	-	-	-	
Frankreich .....	11	7	4	3	4	-	-	-	-	1	-	1	-	1	-	1	-	-	-	
Griechenland .....	58	25	33	11	13	-	-	-	-	2	3	4	5	3	8	4	3	1	1	
Großbritannien .....	53	23	30	12	15	-	1	-	1	3	1	-	1	1	3	7	9	-	-	
Italien .....	36	17	19	5	10	1	-	-	-	3	-	-	1	4	5	4	3	-	-	
Jugoslawien .....	464	239	225	129	89	5	8	4	5	7	5	19	35	42	56	32	30	5	2	
Niederlande .....	6	3	3	1	-	-	-	-	-	-	-	2	1	-	-	-	2	-	-	
Österreich .....	29	14	15	4	9	1	-	1	-	-	-	3	1	4	2	2	3	-	-	
Polen .....	163	91	72	58	45	2	2	2	2	13	6	1	-	7	11	10	6	-	2	
Portugal .....	6	2	4	2	2	-	1	-	1	-	-	-	-	-	-	-	1	-	-	
Schweiz .....	1	1	-	-	-	1	-	-	-	-	-	-	-	-	-	-	-	-	-	
Spanien .....	11	5	6	1	-	-	1	-	-	2	-	-	-	1	1	1	4	-	-	
Türkei .....	1801	936	865	466	465	24	19	20	14	33	33	48	51	87	81	257	202	21	14	
Übriges Europa .....	109	58	51	44	39	-	-	-	-	1	3	1	-	5	3	5	5	2	1	
Afrika .....	66	32	34	19	22	3	1	3	1	4	2	-	-	-	-	4	5	2	4	
Marokko .....	12	7	5	3	4	1	-	1	-	2	-	-	-	-	-	1	1	-	-	
Tunesien .....	25	14	11	10	8	1	-	1	-	1	-	-	-	-	-	3	2	-	-	
Übriges Afrika .....	29	11	18	6	10	1	1	1	1	2	1	-	-	-	-	-	2	2	4	
Amerika .....	25	14	11	8	7	1	-	1	-	1	-	-	1	1	1	3	2	-	-	
Nord-u.Mittelamerika ..	16	8	8	5	6	1	-	1	-	1	-	-	1	-	-	1	1	-	-	
Südamerika .....	9	6	3	3	1	-	-	-	-	-	-	-	-	1	1	2	1	-	-	
Asien .....	435	252	183	120	116	3	5	2	3	45	19	6	5	20	11	42	22	16	5	
Irak .....	4	3	1	3	-	-	-	-	-	-	-	-	-	-	-	-	1	-	-	
Iran .....	79	46	33	26	24	1	-	1	-	3	-	1	1	3	-	11	7	1	1	
Jordanien .....	14	7	7	4	3	-	1	-	-	1	-	-	-	2	-	1	2	-	-	
Libanon .....	143	78	65	43	44	1	4	1	3	14	5	2	4	1	-	7	5	10	3	
Syrien .....	17	11	6	8	5	-	-	-	-	-	-	1	-	-	-	2	1	-	-	
Übriges Asien .....	178	107	71	36	40	1	-	-	-	28	13	2	-	14	11	21	6	5	1	
Australien .....	3	1	2	1	2	-	-	-	-	-	-	-	-	-	-	-	-	-	-	
Staatenlos, unbekannt oder ungeklärt .....	43	24	19	19	15	1	-	1	-	-	-	-	-	-	-	4	4	-	-	
Insgesamt	3321	1744	1577	903	854	42	38	34	27	115	72	85	101	176	182	376	301	47	29	
Wilmerdorf																				
Europa .....	1402	761	641	357	332	30	24	18	13	60	46	72	60	136	144	88	28	18	7	
Belgien .....	3	1	2	-	1	-	-	-	-	-	-	-	-	-	1	1	-	-	-	
Dänemark .....	3	1	2	1	2	-	-	-	-	-	-	-	-	-	-	-	-	-	-	
Frankreich .....	45	26	19	16	10	1	1	-	-	1	1	1	-	7	7	-	-	-	-	
Griechenland .....	52	26	26	7	9	-	-	-	-	2	2	-	5	12	10	5	-	-	-	
Großbritannien .....	28	17	11	9	8	-	-	-	-	1	-	3	1	4	2	-	-	-	-	
Italien .....	54	29	25	18	14	-	1	-	-	1	-	4	2	6	7	1	-	-	-	
Jugoslawien .....	328	174	154	74	69	7	3	5	2	14	17	24	15	30	39	18	10	7	1	
Niederlande .....	14	8	6	3	2	-	-	-	-	1	-	-	-	4	4	-	-	-	-	
Österreich .....	40	20	20	13	6	-	-	-	-	-	-	-	1	7	13	-	-	-	-	
Polen .....	209	106	103	70	78	4	-	2	-	8	2	6	9	11	13	7	1	-	-	
Portugal .....	6	5	1	3	1	-	-	-	-	-	-	1	-	-	-	1	-	-	-	
Schweiz .....	10	5	5	5	4	-	-	-	-	-	-	-	-	-	1	-	-	-	-	
Spanien .....	9	3	6	3	4	-	1	-	-	-	-	-	-	-	1	-	-	-	-	
Türkei .....	506	289	217	102	99	18	18	11	11	33	21	31	27	43	31	51	17	11	4	
Übriges Europa .....	95	51	44	33	25	-	-	-	-	-	2	2	-	12	15	4	-	-	2	
Afrika .....	79	48	31	13	8	2	-	-	-	5	5	1	3	5	6	3	2	19	7	
Marokko .....	1	1	-	1	-	-	-	-	-	-	-	-	-	-	-	-	-	-	-	
Tunesien .....	9	6	3	2	1	-	-	-	-	2	1	-	1	2	-	-	-	-	-	
Übriges Afrika .....	69	41	28	10	7	2	-	-	-	3	4	1	2	3	6	3	2	19	7	
Amerika .....	63	31	32	17	16	1	-	-	-	1	-	2	1	8	15	2	-	-	-	
Nord-u.Mittelamerika ..	39	20	19	11	8	1	-	-	-	-	-	2	1	4	10	2	-	-	-	
Südamerika .....	24	11	13	6	8	-	-	-	-	1	-	-	-	4	5	-	-	-	-	
Asien .....	410	211	199	101	88	12	9	3	2	14	7	13	17	41	65	14	9	16	4	
Irak .....	3	1	2	1	2	-	-	-	-	-	-	-	-	-	-	-	-	-	-	
Iran .....	47	26	21	14	10	-	-	-	-	1	-	2	-	7	10	2	1	-	-	
Jordanien .....	13	5	8	1	4	1	-	-	-	2	1	1	2	1	-	-	-	-	-	
Libanon .....	70	38	32	15	17	5	6	1	-	4	3	4	-	-	-	4	2	6	4	
Syrien .....	10	7	3	3	2	-	-	-	-	1	-	-	-	1	1	2	-	-	-	
Übriges Asien .....	267	134	133	67	53	6	3	2	2	8	2	6	16	31	53	6	6	10	-	
Australien .....	6	4	2	2	2	1	-	-	-	-	-	-	-	1	-	-	-	-	-	
Staatenlos, unbekannt oder ungeklärt .....	61	29	32	16	17	-	-	-	-	-	-	3	2	6	10	2	3	2	-	
Insgesamt	2021	1084	937	506	463	46	33	21	15	80	58	91	83	197	240	109	42	55	18	

Noch: 6. Ausländische Schüler der allgemeinbildenden Schulen in Berlin am 1. Oktober 1991 nach Staatsangehörigkeiten, Schularten, Bezirken und Geschlecht

Erdteil Staat	Ins- gesamt	Männ- lich	Weib- lich	An																Einglied.- Lehrg. für ausländ. Jugendl.
				Grund- schulen		Sonder- schulen		darunter Schulen f. Lern-u. Geistigb.		Haupt- schulen		Real- schulen		Gymnasien		Gesamt- schulen				
				m.	w.	m.	w.	m.	w.	m.	w.	m.	w.	m.	w.	m.	w.			
1	2	3	4	5	6	7	8	9	10	11	12	13	14	15	16	17	18	19		
Zehlendorf																				
Europa .....	562	322	240	139	111	33	16	21	12	41	21	38	27	35	30	15	23	21	12	
Belgien .....	1	1	-	1	-	-	-	-	-	-	-	-	-	-	-	-	-	-	-	
Dänemark .....	1	-	1	-	1	-	-	-	-	-	-	-	-	-	-	-	-	-	-	
Frankreich .....	7	3	4	1	2	-	-	-	-	2	-	-	-	-	-	-	2	-	-	
Griechenland .....	11	7	4	1	1	2	-	2	-	-	1	2	-	1	2	-	-	1	-	
Großbritannien .....	20	11	9	5	3	-	-	-	-	-	-	-	-	3	3	3	3	-	-	
Italien .....	25	12	13	3	9	2	1	1	1	2	1	1	1	3	1	1	-	-	-	
Jugoslawien .....	93	49	44	23	15	9	6	6	5	4	3	5	7	3	6	-	4	5	3	
Niederlande .....	6	3	3	1	1	-	-	-	-	-	-	-	1	2	1	-	-	-	-	
Österreich .....	24	15	9	10	2	-	-	-	-	-	-	-	-	3	5	2	2	-	-	
Polen .....	52	28	24	20	19	1	-	-	-	1	1	2	1	3	-	1	1	-	2	
Portugal .....	1	-	1	-	-	-	1	-	1	-	-	-	-	-	-	-	-	-	-	
Schweiz .....	10	4	6	1	3	-	-	-	-	-	-	-	-	1	1	2	2	-	-	
Spanien .....	5	2	3	1	2	-	-	-	-	-	-	-	-	1	-	-	1	-	-	
Türkei .....	237	154	83	48	28	19	8	12	5	32	15	25	17	13	7	3	1	14	7	
Übriges Europa .....	69	33	36	24	25	-	-	-	-	-	-	3	-	2	4	3	7	1	-	
Afrika .....	24	16	8	2	4	-	-	-	-	-	-	-	-	4	1	2	1	8	2	
Marokko .....	-	-	-	-	-	-	-	-	-	-	-	-	-	-	-	-	-	-	-	
Tunesien .....	-	-	-	-	-	-	-	-	-	-	-	-	-	-	-	-	-	-	-	
Übriges Afrika .....	24	16	8	2	4	-	-	-	-	-	-	-	-	4	1	2	1	8	2	
Amerika .....	554	275	279	8	13	3	1	-	-	-	-	-	1	5	4	259	260	-	-	
Nord-u.Mittelamerika ..	541	269	272	4	9	3	1	-	-	-	-	-	-	4	2	258	260	-	-	
Südamerika .....	13	6	7	4	4	-	-	-	-	-	-	-	1	1	2	1	-	-	-	
Asien .....	240	133	107	67	56	12	4	10	4	5	5	10	5	15	18	9	9	15	10	
Irak .....	4	2	2	1	1	-	-	-	-	-	-	1	1	-	-	-	-	-	-	
Iran .....	33	18	15	6	9	1	-	1	-	1	-	1	-	3	2	6	4	-	-	
Jordanien .....	2	1	1	-	-	1	1	1	1	-	-	-	-	-	-	-	-	-	-	
Libanon .....	62	39	23	17	15	9	3	8	3	2	2	2	-	-	-	1	-	8	3	
Syrien .....	8	4	4	4	4	-	-	-	-	-	-	-	-	-	-	-	-	-	-	
Übriges Asien .....	131	69	62	39	27	1	-	-	-	2	3	6	4	12	16	2	5	7	7	
Australien .....	4	4	-	-	-	-	-	-	-	-	-	-	-	1	-	3	-	-	-	
Staatenlos, unbekannt oder ungeklärt .....	12	4	8	-	1	-	-	-	-	2	1	-	-	1	3	1	1	-	2	
Insgesamt	1396	754	642	216	185	48	21	31	16	48	27	48	33	61	56	289	294	44	26	
Schöneberg																				
Europa .....	3402	1688	1714	1048	982	44	34	44	34	171	144	165	180	193	257	64	114	3	3	
Belgien .....	1	1	-	1	-	-	-	-	-	-	-	-	-	-	-	-	-	-	-	
Dänemark .....	2	1	1	-	-	-	-	-	-	-	-	1	-	-	1	-	-	-	-	
Frankreich .....	17	5	12	3	6	-	-	-	-	-	-	-	-	2	5	-	1	-	-	
Griechenland .....	79	26	53	13	29	-	1	-	1	2	3	3	4	4	14	4	1	-	1	
Großbritannien .....	27	13	14	8	10	-	-	-	-	-	-	4	1	-	2	1	1	-	-	
Italien .....	67	35	32	30	19	-	-	-	-	1	-	2	1	1	6	1	6	-	-	
Jugoslawien .....	553	263	290	143	144	6	12	6	12	31	18	42	39	28	51	12	26	1	-	
Niederlande .....	10	8	2	5	-	-	-	-	-	-	-	2	-	1	1	-	1	-	-	
Österreich .....	20	6	14	4	5	-	-	-	-	-	-	-	3	1	1	1	5	-	-	
Polen .....	176	90	86	63	54	2	-	2	-	7	4	7	10	6	7	4	10	1	1	
Portugal .....	8	5	3	4	1	-	-	-	-	-	-	-	1	1	1	-	-	-	-	
Schweiz .....	11	6	5	3	4	-	-	-	-	-	-	1	-	2	-	-	1	-	-	
Spanien .....	19	12	7	6	2	-	-	-	-	2	1	1	1	1	2	2	1	-	-	
Türkei .....	2353	1181	1172	739	694	36	21	36	21	123	115	101	119	143	162	38	60	1	1	
Übriges Europa .....	59	36	23	26	14	-	-	-	-	5	3	1	1	3	4	1	1	-	-	
Afrika .....	57	31	26	27	17	-	1	-	1	1	4	-	-	2	2	1	2	-	-	
Marokko .....	13	7	6	4	3	-	-	-	-	1	2	-	-	1	-	1	1	-	-	
Tunesien .....	8	4	4	4	4	-	-	-	-	-	-	-	-	-	-	-	-	-	-	
Übriges Afrika .....	36	20	16	19	10	-	1	-	1	-	2	-	-	1	2	-	1	-	-	
Amerika .....	37	12	25	5	12	-	-	-	-	1	2	2	1	4	4	-	6	-	-	
Nord-u.Mittelamerika ..	28	9	19	3	11	-	-	-	-	1	1	1	-	4	2	-	5	-	-	
Südamerika .....	9	3	6	2	1	-	-	-	-	-	1	1	1	-	2	-	1	-	-	
Asien .....	392	213	179	141	114	2	4	2	4	26	19	8	10	22	21	11	11	3	-	
Irak .....	3	3	-	2	-	-	-	-	-	1	-	-	-	-	-	-	-	-	-	
Iran .....	62	39	23	27	16	-	-	-	-	3	-	-	3	6	4	3	-	-	-	
Jordanien .....	17	8	9	3	6	-	-	-	-	2	-	2	-	1	2	-	1	-	-	
Libanon .....	116	65	51	49	36	2	2	2	2	11	6	1	1	-	2	-	4	2	-	
Syrien .....	8	5	3	2	2	-	-	-	-	1	-	-	1	2	-	-	-	-	-	
Übriges Asien .....	186	93	93	58	54	-	2	-	2	8	13	5	5	13	13	8	6	1	-	
Australien .....	-	-	-	-	-	-	-	-	-	-	-	-	-	-	-	-	-	-	-	
Staatenlos, unbekannt oder ungeklärt .....	107	53	54	44	45	4	3	4	3	-	2	1	2	3	2	1	-	-	-	
Insgesamt	3995	1997	1998	1265	1170	50	42	50	42	199	171	176	193	224	286	77	133	6	3	



Noch: 6. Ausländische Schüler der allgemeinbildenden Schulen in Berlin am 1. Oktober 1991 nach Staatsangehörigkeiten, Schularten, Bezirken und Geschlecht

Erdteil Staat	Ins- gesamt	Männ- lich	Weib- lich	An																Einglied.- Lehrg. für ausländ. Jugendl.
				Grund- schulen		Sonder- schulen		darunter Schulen f. Lern-u. Geistigb.		Haupt- schulen		Real- schulen		Gymnasien		Gesamt- schulen				
				m. w.		m. w.		m. w.		m. w.		m. w.		m. w.		m. w.				
				1	2	3	4	5	6	7	8	9	10	11	12	13	14	15	16	

Steglitz

Europa .....	1351	723	628	361	310	27	28	18	16	46	35	67	50	94	89	126	113	2	3
Belgien .....	-	-	-	-	-	-	-	-	-	-	-	-	-	-	-	-	-	-	-
Dänemark .....	2	1	1	1	-	-	-	-	-	-	-	-	-	-	-	-	-	-	-
Frankreich .....	6	3	3	3	2	-	-	-	-	-	-	-	-	-	-	-	-	-	-
Griechenland .....	27	18	9	8	3	2	1	1	1	2	1	1	1	4	3	1	-	-	-
Großbritannien .....	18	8	10	4	5	-	-	-	-	-	-	1	1	3	4	-	-	-	-
Italien .....	22	13	9	7	3	2	1	1	-	-	-	-	-	2	3	2	1	1	-
Jugoslawien .....	327	161	166	80	82	3	7	1	6	15	14	20	15	22	21	20	25	1	2
Niederlande .....	7	3	4	1	2	-	-	-	-	-	-	-	-	1	2	1	-	-	-
Österreich .....	21	13	8	10	1	-	-	-	-	-	-	-	-	3	6	-	1	-	-
Polen .....	123	65	58	39	37	2	2	2	2	3	-	2	-	9	6	10	13	-	-
Portugal .....	1	1	-	-	-	-	-	-	-	-	-	-	-	-	-	1	-	-	-
Schweiz .....	7	4	3	1	2	-	-	-	-	-	-	-	-	3	-	-	1	-	-
Spanien .....	7	3	4	1	-	-	-	-	-	-	-	-	-	1	2	1	2	-	-
Türkei .....	699	383	316	184	151	17	16	12	7	25	19	43	32	32	32	82	65	-	1
Übriges Europa .....	84	47	37	22	22	1	1	1	-	1	-	-	-	13	9	9	5	1	-
Afrika .....	45	25	20	9	12	1	-	-	-	3	-	1	2	3	3	1	2	7	1
Marokko .....	-	-	-	-	-	-	-	-	-	-	-	-	-	-	-	-	-	-	-
Tunesien .....	11	5	6	1	5	1	-	-	-	2	-	-	-	1	-	1	-	-	-
Übriges Afrika .....	34	20	14	8	7	-	-	-	-	1	-	1	1	3	3	-	2	7	1
Amerika .....	58	31	27	18	16	-	-	-	-	1	1	1	1	8	8	2	1	1	-
Nord-u. Mittelamerika ..	35	19	16	11	11	-	-	-	-	1	1	1	1	4	2	2	1	-	-
Südamerika .....	23	12	11	7	5	-	-	-	-	-	-	-	-	4	6	-	-	1	-
Asien .....	321	160	161	71	82	10	9	4	6	16	8	2	6	26	30	28	18	7	8
Irak .....	4	-	4	-	2	-	-	-	-	-	-	-	-	-	-	-	1	-	-
Iran .....	52	27	25	9	14	-	-	-	-	3	-	1	-	6	9	8	2	-	-
Jordanien .....	3	2	1	-	-	-	-	-	-	1	-	-	-	-	-	1	1	-	-
Libanon .....	74	40	34	16	16	10	7	4	5	9	3	-	4	-	1	5	2	-	1
Syrien .....	6	3	3	2	2	-	-	-	-	-	-	-	-	-	-	1	1	-	-
Übriges Asien .....	182	88	94	44	48	-	2	-	1	3	4	1	2	20	20	13	11	7	7
Australien .....	3	1	2	-	-	-	-	-	-	-	-	-	-	1	2	-	-	-	-
Staatenlos, unbekannt oder ungeklärt .....	28	9	19	-	9	3	4	2	2	-	-	-	1	3	4	2	1	1	-
Insgesamt	1806	949	857	459	429	41	41	24	24	66	44	71	60	135	136	159	135	18	12

Tempelhof

Europa .....	1665	869	796	450	409	30	22	30	22	125	68	83	108	77	86	83	79	21	24
Belgien .....	1	-	1	-	1	-	-	-	-	-	-	-	-	-	-	-	-	-	-
Dänemark .....	2	1	1	1	-	-	-	-	-	-	-	-	-	-	1	-	-	-	-
Frankreich .....	11	5	6	2	6	-	-	-	-	-	-	-	-	-	-	3	-	-	-
Griechenland .....	152	72	80	47	51	1	-	1	-	8	7	6	7	8	13	1	1	1	1
Großbritannien .....	10	6	4	3	2	1	-	1	-	1	-	1	-	-	1	-	1	-	-
Italien .....	41	18	23	14	13	-	-	-	-	1	3	-	-	1	1	2	6	-	-
Jugoslawien .....	341	196	145	93	68	8	-	8	-	32	15	23	25	22	22	12	9	6	6
Niederlande .....	4	1	3	-	2	-	-	-	-	-	-	-	-	1	-	-	1	-	-
Österreich .....	16	6	10	3	6	-	-	-	-	1	-	1	1	1	3	-	-	-	-
Polen .....	137	75	62	51	36	-	-	-	-	8	4	4	4	4	4	8	12	-	2
Portugal .....	9	2	7	1	4	-	-	-	-	-	1	1	1	-	-	-	1	-	-
Schweiz .....	5	4	1	2	1	-	-	-	-	-	-	-	-	1	-	1	-	-	-
Spanien .....	7	4	3	2	1	1	-	1	-	-	-	1	-	-	2	-	-	-	-
Türkei .....	827	434	393	212	193	19	22	19	22	71	35	45	69	38	38	37	23	12	13
Übriges Europa .....	102	45	57	19	25	-	-	-	-	3	3	1	1	1	1	19	25	2	2
Afrika .....	49	21	28	16	17	-	-	-	-	-	1	1	1	3	4	1	4	-	1
Marokko .....	1	1	-	-	-	-	-	-	-	-	-	-	-	1	-	-	-	-	-
Tunesien .....	19	7	12	6	8	-	-	-	-	-	-	1	-	3	-	1	-	-	-
Übriges Afrika .....	29	13	16	10	9	-	-	-	-	-	1	-	1	2	1	1	3	-	1
Amerika .....	33	20	13	11	6	-	-	-	-	2	1	4	1	2	4	1	1	-	-
Nord-u. Mittelamerika ..	21	13	8	6	3	-	-	-	-	2	-	4	1	-	3	1	1	-	-
Südamerika .....	12	7	5	5	3	-	-	-	-	1	-	-	-	2	1	-	-	-	-
Asien .....	297	142	155	81	105	4	3	3	3	28	17	5	5	9	12	7	7	8	6
Irak .....	-	-	-	-	-	-	-	-	-	-	-	-	-	-	-	-	-	-	-
Iran .....	18	11	7	5	4	-	-	-	-	-	-	-	-	3	2	3	1	-	-
Jordanien .....	17	7	10	3	7	-	-	-	-	2	1	1	1	1	1	-	-	-	-
Libanon .....	116	50	66	29	51	3	2	3	2	12	8	-	-	-	1	-	2	6	2
Syrien .....	5	-	5	-	3	-	-	-	-	-	-	-	1	-	-	-	-	-	1
Übriges Asien .....	141	74	67	44	40	1	1	-	1	14	8	4	3	5	8	4	4	2	3
Australien .....	1	-	1	-	-	-	-	-	-	-	1	-	-	-	-	-	-	-	-
Staatenlos, unbekannt oder ungeklärt .....	33	12	21	5	17	-	1	-	1	4	-	-	2	1	-	2	1	-	-
Insgesamt	2078	1064	1014	563	554	34	26	33	26	159	88	93	117	92	106	94	92	29	31

Noch: 6. Ausländische Schüler der allgemeinbildenden Schulen in Berlin am 1. Oktober 1991 nach Staatsangehörigkeiten, Schularten, Bezirken und Geschlecht

Erdteil Staat	Ins- gesamt	Männ- lich	Weib- lich	An																Einglied.- Lehrg. für ausländ. Jugendl.
				Grund- schulen		Sonder- schulen		darunter Schulen f. Lern-u. Geistigb.		Haupt- schulen		Real- schulen		Gymnasien		Gesamt- schulen				
				m.	w.	m.	w.	m.	w.	m.	w.	m.	w.	m.	w.	m.	w.			
				1	2	3	4	5	6	7	8	9	10	11	12	13	14	15	16	

Neukölln

Europa .....	6625	3435	3190	1931	1743	199	113	149	94	304	298	218	315	219	270	564	451	-	-
Belgien .....	-	-	-	-	-	-	-	-	-	-	-	-	-	-	-	-	-	-	-
Dänemark .....	-	-	-	-	-	-	-	-	-	-	-	-	-	-	-	-	-	-	-
Frankreich .....	5	1	4	1	2	-	-	-	-	-	1	-	-	-	-	-	1	-	-
Griechenland .....	139	66	73	41	35	2	3	2	1	6	7	5	8	4	8	8	12	-	-
Großbritannien .....	25	12	13	7	6	-	-	-	-	-	-	2	3	-	4	3	-	-	-
Italien .....	76	33	43	14	32	-	-	-	-	2	1	2	2	3	3	12	5	-	-
Jugoslawien .....	1151	596	555	298	272	33	28	26	25	69	63	57	72	57	63	82	57	-	-
Niederlande .....	4	3	1	3	1	-	-	-	-	-	-	-	-	-	-	-	1	-	-
Österreich .....	26	12	14	3	5	1	1	1	1	1	1	1	1	5	4	1	3	-	-
Polen .....	328	157	171	99	94	7	6	5	5	6	10	8	13	11	20	26	28	-	-
Portugal .....	7	4	3	1	-	-	-	-	-	-	1	1	-	-	1	2	1	-	-
Schweiz .....	2	1	1	-	1	-	-	-	-	-	-	-	-	-	-	1	-	-	-
Spanien .....	6	3	3	-	2	-	-	-	-	-	-	-	-	1	-	2	1	-	-
Türkei .....	4773	2507	2266	1441	1264	155	75	115	62	214	211	139	211	134	163	424	342	-	-
übriges Europa .....	83	40	43	23	29	1	-	-	-	6	4	3	5	4	4	3	1	-	-
Afrika .....	145	67	78	50	58	-	1	-	1	8	4	1	-	2	4	6	11	-	-
Marokko .....	7	4	3	3	2	-	-	-	-	-	1	-	-	-	-	1	-	-	-
Tunesien .....	45	25	20	19	12	-	-	-	-	1	-	1	-	2	3	2	5	-	-
übriges Afrika .....	93	38	55	28	44	-	1	-	1	7	3	-	-	-	1	3	6	-	-
Amerika .....	36	17	19	14	10	-	1	-	1	1	1	-	1	-	2	2	4	-	-
Nord-u. Mittelamerika ..	21	12	9	10	5	-	1	-	1	1	-	-	1	-	1	1	1	-	-
Südamerika .....	15	5	10	4	5	-	-	-	-	-	1	-	-	-	1	1	3	-	-
Asien .....	838	446	392	268	243	37	25	28	22	50	31	14	7	29	26	48	60	-	-
Irak .....	9	3	6	1	6	-	-	-	-	-	-	1	-	1	-	-	-	-	-
Iran .....	92	46	46	30	27	2	2	-	2	2	-	3	2	3	2	8	13	-	-
Jordanien .....	15	10	5	4	4	2	-	1	-	4	-	-	-	-	-	-	1	-	-
Libanon .....	341	188	153	113	100	30	23	23	20	25	15	3	1	5	-	12	14	-	-
Syrien .....	36	26	10	14	7	2	-	1	-	4	-	2	-	-	-	4	3	-	-
übriges Asien .....	345	173	172	106	99	3	-	3	-	15	16	5	4	20	24	24	29	-	-
Australien .....	-	-	-	-	-	-	-	-	-	-	-	-	-	-	-	-	-	-	-
Staatenlos, unbekannt oder ungeklärt .....	177	93	84	61	48	12	9	11	9	7	10	1	2	2	1	10	14	-	-
Insgesamt	7821	4058	3763	2324	2102	248	149	188	127	370	344	234	325	252	303	630	540	-	-

Treptow

Europa .....	13	9	4	8	3	-	-	-	-	-	-	-	-	1	1	-	-	-	-
Belgien .....	-	-	-	-	-	-	-	-	-	-	-	-	-	-	-	-	-	-	-
Dänemark .....	-	-	-	-	-	-	-	-	-	-	-	-	-	-	-	-	-	-	-
Frankreich .....	-	-	-	-	-	-	-	-	-	-	-	-	-	-	-	-	-	-	-
Griechenland .....	-	-	-	-	-	-	-	-	-	-	-	-	-	-	-	-	-	-	-
Großbritannien .....	-	-	-	-	-	-	-	-	-	-	-	-	-	-	-	-	-	-	-
Italien .....	-	-	-	-	-	-	-	-	-	-	-	-	-	-	-	-	-	-	-
Jugoslawien .....	-	-	-	-	-	-	-	-	-	-	-	-	-	-	-	-	-	-	-
Niederlande .....	-	-	-	-	-	-	-	-	-	-	-	-	-	-	-	-	-	-	-
Österreich .....	-	-	-	-	-	-	-	-	-	-	-	-	-	-	-	-	-	-	-
Polen .....	2	-	2	1	-	-	-	-	-	-	-	-	-	-	1	-	-	-	-
Portugal .....	-	-	-	-	-	-	-	-	-	-	-	-	-	-	-	-	-	-	-
Schweiz .....	-	-	-	-	-	-	-	-	-	-	-	-	-	-	-	-	-	-	-
Spanien .....	-	-	-	-	-	-	-	-	-	-	-	-	-	-	-	-	-	-	-
Türkei .....	-	-	-	-	-	-	-	-	-	-	-	-	-	-	-	-	-	-	-
übriges Europa .....	11	9	2	8	2	-	-	-	-	-	-	-	-	1	-	-	-	-	-
Afrika .....	-	-	-	-	-	-	-	-	-	-	-	-	-	-	-	-	-	-	-
Marokko .....	-	-	-	-	-	-	-	-	-	-	-	-	-	-	-	-	-	-	-
Tunesien .....	-	-	-	-	-	-	-	-	-	-	-	-	-	-	-	-	-	-	-
übriges Afrika .....	-	-	-	-	-	-	-	-	-	-	-	-	-	-	-	-	-	-	-
Amerika .....	-	-	-	-	-	-	-	-	-	-	-	-	-	-	-	-	-	-	-
Nord-u. Mittelamerika ..	-	-	-	-	-	-	-	-	-	-	-	-	-	-	-	-	-	-	-
Südamerika .....	-	-	-	-	-	-	-	-	-	-	-	-	-	-	-	-	-	-	-
Asien .....	4	3	1	3	1	-	-	-	-	-	-	-	-	-	-	-	-	-	-
Irak .....	-	-	-	-	-	-	-	-	-	-	-	-	-	-	-	-	-	-	-
Iran .....	-	-	-	-	-	-	-	-	-	-	-	-	-	-	-	-	-	-	-
Jordanien .....	-	-	-	-	-	-	-	-	-	-	-	-	-	-	-	-	-	-	-
Libanon .....	-	-	-	-	-	-	-	-	-	-	-	-	-	-	-	-	-	-	-
Syrien .....	-	-	-	-	-	-	-	-	-	-	-	-	-	-	-	-	-	-	-
übriges Asien .....	4	3	1	3	1	-	-	-	-	-	-	-	-	-	-	-	-	-	-
Australien .....	-	-	-	-	-	-	-	-	-	-	-	-	-	-	-	-	-	-	-
Staatenlos, unbekannt oder ungeklärt .....	2	1	1	1	1	-	-	-	-	-	-	-	-	-	-	-	-	-	-
Insgesamt	19	13	6	12	5	-	-	-	-	-	-	-	-	1	1	-	-	-	-

Noch: 6. Ausländische Schüler der allgemeinbildenden Schulen in Berlin am 1. Oktober 1991 nach Staatsangehörigkeiten, Schularten, Bezirken und Geschlecht

Erdteil Staat	Ins- gesamt	Männ- lich	Weib- lich	An															
				Grund- schulen		Sonder- schulen		darunter Schulen f. Lern- u. Geistigb.		Haupt- schulen		Real- schulen		Gymnasien		Gesamt- schulen		Einglied.- Lehrg. für ausländ. Jugendl.	
				m.	w.	m.	w.	m.	w.	m.	w.	m.	w.	m.	w.	m.	w.	m.	w.
	1	2	3	4	5	6	7	8	9	10	11	12	13	14	15	16	17	18	19

Köpenick

Europa .....	43	20	23	16	18	-	-	-	-	-	-	2	1	-	2	2	2	-	-
Belgien .....	-	-	-	-	-	-	-	-	-	-	-	-	-	-	-	-	-	-	-
Dänemark .....	-	-	-	-	-	-	-	-	-	-	-	-	-	-	-	-	-	-	-
Frankreich .....	-	-	-	-	-	-	-	-	-	-	-	-	-	-	-	-	-	-	-
Griechenland .....	-	-	-	-	-	-	-	-	-	-	-	-	-	-	-	-	-	-	-
Großbritannien .....	-	-	-	-	-	-	-	-	-	-	-	-	-	-	-	-	-	-	-
Italien .....	-	-	-	-	-	-	-	-	-	-	-	-	-	-	-	-	-	-	-
Jugoslawien .....	-	-	-	-	-	-	-	-	-	-	-	-	-	-	-	-	-	-	-
Niederlande .....	-	-	-	-	-	-	-	-	-	-	-	-	-	-	-	-	-	-	-
Österreich .....	-	-	-	-	-	-	-	-	-	-	-	-	-	-	-	-	-	-	-
Polen .....	13	8	5	7	4	-	-	-	-	-	-	-	-	-	-	1	1	-	-
Portugal .....	-	-	-	-	-	-	-	-	-	-	-	-	-	-	-	-	-	-	-
Schweiz .....	-	-	-	-	-	-	-	-	-	-	-	-	-	-	-	-	-	-	-
Spanien .....	1	-	1	-	-	-	-	-	-	-	-	-	-	1	-	-	-	-	-
Türkei .....	-	-	-	-	-	-	-	-	-	-	-	-	-	-	-	-	-	-	-
Übriges Europa .....	29	12	17	9	14	-	-	-	-	-	-	2	1	-	1	1	1	-	-
Afrika .....	-	-	-	-	-	-	-	-	-	-	-	-	-	-	-	-	-	-	-
Marokko .....	-	-	-	-	-	-	-	-	-	-	-	-	-	-	-	-	-	-	-
Tunesien .....	-	-	-	-	-	-	-	-	-	-	-	-	-	-	-	-	-	-	-
Übriges Afrika .....	-	-	-	-	-	-	-	-	-	-	-	-	-	-	-	-	-	-	-
Amerika .....	1	1	-	-	-	-	-	-	-	-	-	-	-	-	-	1	-	-	-
Nord-u. Mittelamerika ..	-	-	-	-	-	-	-	-	-	-	-	-	-	-	-	-	-	-	-
Südamerika .....	1	1	-	-	-	-	-	-	-	-	-	-	-	-	-	1	-	-	-
Asien .....	4	4	-	3	-	1	-	1	-	-	-	-	-	-	-	-	-	-	-
Irak .....	-	-	-	-	-	-	-	-	-	-	-	-	-	-	-	-	-	-	-
Iran .....	-	-	-	-	-	-	-	-	-	-	-	-	-	-	-	-	-	-	-
Jordanien .....	-	-	-	-	-	-	-	-	-	-	-	-	-	-	-	-	-	-	-
Libanon .....	-	-	-	-	-	-	-	-	-	-	-	-	-	-	-	-	-	-	-
Syrien .....	-	-	-	-	-	-	-	-	-	-	-	-	-	-	-	-	-	-	-
Übriges Asien .....	4	4	-	3	-	1	-	1	-	-	-	-	-	-	-	-	-	-	-
Australien .....	-	-	-	-	-	-	-	-	-	-	-	-	-	-	-	-	-	-	-
Staatenlos, unbekannt oder ungeklärt .....	-	-	-	-	-	-	-	-	-	-	-	-	-	-	-	-	-	-	-
Insgesamt	48	25	23	19	18	1	-	1	-	-	-	2	1	-	2	3	2	-	-

Lichtenberg

Europa .....	148	73	75	39	33	5	1	-	-	-	-	2	21	32	8	7	-	-	-
Belgien .....	-	-	-	-	-	-	-	-	-	-	-	-	-	-	-	-	-	-	-
Dänemark .....	-	-	-	-	-	-	-	-	-	-	-	-	-	-	-	-	-	-	-
Frankreich .....	-	-	-	-	-	-	-	-	-	-	-	-	-	-	-	-	-	-	-
Griechenland .....	1	-	1	-	1	-	-	-	-	-	-	-	-	-	-	-	-	-	-
Großbritannien .....	-	-	-	-	-	-	-	-	-	-	-	-	-	-	-	-	-	-	-
Italien .....	1	1	-	1	-	-	-	-	-	-	-	-	-	-	-	-	-	-	-
Jugoslawien .....	2	2	-	-	-	-	-	-	-	-	-	-	-	2	-	-	-	-	-
Niederlande .....	-	-	-	-	-	-	-	-	-	-	-	-	-	-	-	-	-	-	-
Österreich .....	-	-	-	-	-	-	-	-	-	-	-	-	-	-	-	-	-	-	-
Polen .....	35	20	15	13	5	2	-	-	-	-	-	-	3	6	2	4	-	-	-
Portugal .....	1	1	-	-	-	-	-	-	-	-	-	-	-	-	1	-	-	-	-
Schweiz .....	-	-	-	-	-	-	-	-	-	-	-	-	-	-	-	-	-	-	-
Spanien .....	-	-	-	-	-	-	-	-	-	-	-	-	-	-	-	-	-	-	-
Türkei .....	-	-	-	-	-	-	-	-	-	-	-	-	-	-	-	-	-	-	-
Übriges Europa .....	108	49	59	25	27	3	1	-	-	-	-	2	16	26	5	3	-	-	-
Afrika .....	21	11	10	6	4	-	-	-	-	-	-	1	3	3	2	2	-	-	-
Marokko .....	-	-	-	-	-	-	-	-	-	-	-	-	-	-	-	-	-	-	-
Tunesien .....	-	-	-	-	-	-	-	-	-	-	-	-	-	-	-	-	-	-	-
Übriges Afrika .....	21	11	10	6	4	-	-	-	-	-	-	1	3	3	2	2	-	-	-
Amerika .....	2	-	2	-	1	-	-	-	-	-	-	-	-	-	1	-	-	-	-
Nord-u. Mittelamerika ..	1	-	1	-	1	-	-	-	-	-	-	-	-	-	-	-	-	-	-
Südamerika .....	1	-	1	-	-	-	-	-	-	-	-	-	-	-	1	-	-	-	-
Asien .....	59	34	25	25	17	-	1	-	-	-	-	1	1	6	3	2	3	-	-
Irak .....	3	2	1	1	1	-	-	-	-	-	-	-	-	1	-	-	-	-	-
Iran .....	6	3	3	3	2	-	-	-	-	-	-	-	-	-	1	-	-	-	-
Jordanien .....	-	-	-	-	-	-	-	-	-	-	-	-	-	-	-	-	-	-	-
Libanon .....	1	-	1	-	-	-	-	1	-	-	-	-	-	-	-	-	-	-	-
Syrien .....	2	1	1	-	-	-	-	-	-	-	-	1	1	-	-	-	-	-	-
Übriges Asien .....	47	28	19	21	14	-	-	-	-	-	-	-	-	5	2	2	3	-	-
Australien .....	-	-	-	-	-	-	-	-	-	-	-	-	-	-	-	-	-	-	-
Staatenlos, unbekannt oder ungeklärt .....	1	-	1	-	-	-	-	-	-	-	-	-	-	1	-	-	-	-	-
Insgesamt	231	118	113	70	55	5	2	-	-	-	-	1	4	30	40	12	12	-	-

Noch: 6. Ausländische Schüler der allgemeinbildenden Schulen in Berlin am 1. Oktober 1991 nach Staatsangehörigkeiten, Schularten, Bezirken und Geschlecht

Erdteil Staat	Ins- gesamt	Männ- lich	Weib- lich	An															
				Grund- schulen		Sonder- schulen		darunter Schulen f. Lern-u. Geistigb.		Haupt- schulen		Real- schulen		Gymnasien		Gesamt- schulen		Einglied.- Lehrg. für ausländ. Jugendl.	
				m.	w.	m.	w.	m.	w.	m.	w.	m.	w.	m.	w.	m.	w.	m.	w.
				1	2	3	4	5	6	7	8	9	10	11	12	13	14	15	16

Weißensee

Europa .....	18	12	6	4	5	-	-	-	-	-	-	1	-	6	1	1	-	-	-
Belgien .....	-	-	-	-	-	-	-	-	-	-	-	-	-	-	-	-	-	-	-
Dänemark .....	-	-	-	-	-	-	-	-	-	-	-	-	-	-	-	-	-	-	-
Frankreich .....	-	-	-	-	-	-	-	-	-	-	-	-	-	-	-	-	-	-	-
Griechenland .....	-	-	-	-	-	-	-	-	-	-	-	-	-	-	-	-	-	-	-
Großbritannien .....	-	-	-	-	-	-	-	-	-	-	-	-	-	-	-	-	-	-	-
Italien .....	-	-	-	-	-	-	-	-	-	-	-	-	-	-	-	-	-	-	-
Jugoslawien .....	-	-	-	-	-	-	-	-	-	-	-	-	-	-	-	-	-	-	-
Niederlande .....	-	-	-	-	-	-	-	-	-	-	-	-	-	-	-	-	-	-	-
Österreich .....	-	-	-	-	-	-	-	-	-	-	-	-	-	-	-	-	-	-	-
Polen .....	3	2	1	-	1	-	-	-	-	-	-	-	-	1	-	1	-	-	-
Portugal .....	-	-	-	-	-	-	-	-	-	-	-	-	-	-	-	-	-	-	-
Schweiz .....	-	-	-	-	-	-	-	-	-	-	-	-	-	-	-	-	-	-	-
Spanien .....	-	-	-	-	-	-	-	-	-	-	-	-	-	-	-	-	-	-	-
Türkei .....	-	-	-	-	-	-	-	-	-	-	-	-	-	-	-	-	-	-	-
Übriges Europa .....	15	10	5	4	4	-	-	-	-	-	-	1	-	5	1	-	-	-	-
Afrika .....	2	2	-	-	-	-	-	-	-	-	-	-	-	1	-	1	-	-	-
Marokko .....	-	-	-	-	-	-	-	-	-	-	-	-	-	-	-	-	-	-	-
Tunesien .....	-	-	-	-	-	-	-	-	-	-	-	-	-	-	-	-	-	-	-
Übriges Afrika .....	2	2	-	-	-	-	-	-	-	-	-	-	-	1	-	1	-	-	-
Amerika .....	-	-	-	-	-	-	-	-	-	-	-	-	-	-	-	-	-	-	-
Nord-u.Mittelamerika ..	-	-	-	-	-	-	-	-	-	-	-	-	-	-	-	-	-	-	-
Südamerika .....	-	-	-	-	-	-	-	-	-	-	-	-	-	-	-	-	-	-	-
Asien .....	5	4	1	3	1	-	-	-	-	-	-	-	-	1	-	-	-	-	-
Irak .....	-	-	-	-	-	-	-	-	-	-	-	-	-	-	-	-	-	-	-
Iran .....	-	-	-	-	-	-	-	-	-	-	-	-	-	-	-	-	-	-	-
Jordanien .....	-	-	-	-	-	-	-	-	-	-	-	-	-	-	-	-	-	-	-
Libanon .....	-	-	-	-	-	-	-	-	-	-	-	-	-	-	-	-	-	-	-
Syrien .....	-	-	-	-	-	-	-	-	-	-	-	-	-	-	-	-	-	-	-
Übriges Asien .....	5	4	1	3	1	-	-	-	-	-	-	-	-	1	-	-	-	-	-
Australien .....	-	-	-	-	-	-	-	-	-	-	-	-	-	-	-	-	-	-	-
Staatenlos, unbekannt oder ungeklärt .....	1	1	-	-	-	-	-	-	-	-	-	-	-	-	-	1	-	-	-
Insgesamt	26	19	7	7	6	-	-	-	-	-	-	1	-	8	1	3	-	-	-

Pankow

Europa .....	119	62	57	33	27	-	-	-	-	-	4	2	6	17	16	10	4	-	-
Belgien .....	1	-	1	-	1	-	-	-	-	-	-	-	-	-	-	-	-	-	-
Dänemark .....	-	-	-	-	-	-	-	-	-	-	-	-	-	-	-	-	-	-	-
Frankreich .....	-	-	-	-	-	-	-	-	-	-	-	-	-	-	-	-	-	-	-
Griechenland .....	3	-	3	-	1	-	-	-	-	-	2	-	-	-	-	-	-	-	-
Großbritannien .....	-	-	-	-	-	-	-	-	-	-	-	-	-	-	-	-	-	-	-
Italien .....	-	-	-	-	-	-	-	-	-	-	-	-	-	-	-	-	-	-	-
Jugoslawien .....	20	10	10	6	7	-	-	-	-	-	1	-	-	-	1	4	1	-	-
Niederlande .....	3	3	-	3	-	-	-	-	-	-	-	-	-	-	-	-	-	-	-
Österreich .....	-	-	-	-	-	-	-	-	-	-	-	-	-	-	-	-	-	-	-
Polen .....	17	8	9	5	1	-	-	-	-	-	-	1	3	2	4	-	1	-	-
Portugal .....	-	-	-	-	-	-	-	-	-	-	-	-	-	-	-	-	-	-	-
Schweiz .....	-	-	-	-	-	-	-	-	-	-	-	-	-	-	-	-	-	-	-
Spanien .....	-	-	-	-	-	-	-	-	-	-	-	-	-	-	-	-	-	-	-
Türkei .....	4	2	2	2	2	-	-	-	-	-	-	-	-	-	-	-	-	-	-
Übriges Europa .....	71	39	32	17	15	-	-	-	-	-	1	1	3	15	11	6	2	-	-
Afrika .....	18	7	11	4	5	-	1	-	-	-	1	-	-	1	1	2	3	-	-
Marokko .....	-	-	-	-	-	-	-	-	-	-	-	-	-	-	-	-	-	-	-
Tunesien .....	-	-	-	-	-	-	-	-	-	-	-	-	-	-	-	-	-	-	-
Übriges Afrika .....	18	7	11	4	5	-	1	-	-	-	1	-	-	1	1	2	3	-	-
Amerika .....	9	4	5	1	4	-	-	-	-	-	-	-	-	1	-	2	1	-	-
Nord-u.Mittelamerika ..	1	-	1	-	1	-	-	-	-	-	-	-	-	-	-	-	-	-	-
Südamerika .....	8	4	4	1	3	-	-	-	-	-	-	-	-	1	-	2	1	-	-
Asien .....	27	21	6	14	5	-	-	-	-	-	-	-	-	4	-	3	1	-	-
Irak .....	1	1	-	-	-	-	-	-	-	-	-	-	-	1	-	-	-	-	-
Iran .....	3	3	-	3	-	-	-	-	-	-	-	-	-	-	-	-	-	-	-
Jordanien .....	2	2	-	2	-	-	-	-	-	-	-	-	-	-	-	-	-	-	-
Libanon .....	5	4	1	3	1	-	-	-	-	-	-	-	-	-	-	1	-	-	-
Syrien .....	4	4	-	3	-	-	-	-	-	-	-	-	-	1	-	-	-	-	-
Übriges Asien .....	12	7	5	3	4	-	-	-	-	-	-	-	-	2	-	2	1	-	-
Australien .....	-	-	-	-	-	-	-	-	-	-	-	-	-	-	-	-	-	-	-
Staatenlos, unbekannt oder ungeklärt .....	-	-	-	-	-	-	-	-	-	-	-	-	-	-	-	-	-	-	-
Insgesamt	173	94	79	52	41	-	1	-	-	-	5	2	6	23	17	17	9	-	-

Noch: 6. Ausländische Schüler der allgemeinbildenden Schulen in Berlin am 1. Oktober 1991 nach Staatsangehörigkeiten, Schularten, Bezirken und Geschlecht

Erdteil Staat	Ins- gesamt	Männ- lich	Weib- lich	An																Einglied.- Lehrg. für ausländ. Jugendl.
				Grund- schulen		Sonder- schulen		darunter Schulen f. Lern-u. Geistigb.		Haupt- schulen		Real- schulen		Gymnasien		Gesamt- schulen				
				m.	w.	m.	w.	m.	w.	m.	w.	m.	w.	m.	w.	m.	w.			
				4	5	6	7	8	9	10	11	12	13	14	15	16	17	18	19	
Reinickendorf																				
Europa .....	1984	996	988	532	499	64	37	33	22	96	71	76	127	102	140	92	99	34	15	
Belgien .....	4	2	2	2	1	-	-	-	-	-	-	-	1	-	-	-	-	-	-	
Dänemark .....	-	-	-	-	-	-	-	-	-	-	-	-	-	-	-	-	-	-	-	
Frankreich .....	39	20	19	14	7	1	1	-	-	1	1	-	1	1	6	3	3	-	-	
Griechenland .....	61	33	28	17	15	4	1	3	-	3	3	1	1	4	6	1	2	3	-	
Großbritannien .....	25	10	15	7	9	-	-	-	-	-	-	1	1	1	5	1	-	-	-	
Italien .....	31	16	15	10	7	1	-	1	-	1	1	1	3	3	3	-	1	-	-	
Jugoslawien .....	391	189	202	90	97	13	13	8	10	23	18	19	28	23	29	13	15	8	2	
Niederlande .....	9	5	4	2	-	-	-	-	-	-	-	-	1	2	2	1	1	-	-	
Österreich .....	27	12	15	1	5	-	-	-	-	-	-	1	4	7	4	3	2	-	-	
Polen .....	234	111	123	71	72	4	1	3	1	10	6	6	8	15	9	21	3	2	-	
Portugal .....	8	3	5	3	2	-	-	-	-	-	1	-	2	-	-	-	-	-	-	
Schweiz .....	4	-	4	-	2	-	-	-	-	-	-	-	-	-	-	2	-	-	-	
Spanien .....	6	4	2	3	-	-	-	-	-	-	-	-	-	-	1	1	1	-	-	
Türkei .....	1084	561	523	299	265	39	21	18	11	58	41	46	76	48	63	53	46	18	11	
Übriges Europa .....	61	30	31	13	17	2	-	-	-	-	-	1	3	5	6	7	5	2	-	
Afrika .....	83	50	33	36	21	2	1	2	1	3	2	3	2	1	2	5	2	-	3	
Marokko .....	28	21	7	13	2	1	-	1	-	1	2	2	1	-	-	4	1	-	1	
Tunesien .....	15	7	8	4	6	-	-	-	-	2	-	-	1	1	-	-	1	-	-	
Übriges Afrika .....	40	22	18	19	13	1	1	1	1	-	-	1	-	-	2	1	-	-	2	
Amerika .....	30	18	12	8	8	-	-	-	-	1	2	-	-	7	2	2	-	-	-	
Nord-u.Mittelamerika ..	19	9	10	6	6	-	-	-	-	2	-	-	2	2	1	-	-	-	-	
Südamerika .....	11	9	2	2	2	-	-	-	-	1	-	-	5	-	-	1	-	-	-	
Asien .....	406	208	198	123	134	13	3	7	2	6	7	5	9	21	16	18	19	22	10	
Irak .....	5	2	3	2	2	-	1	-	-	-	-	-	-	-	-	-	-	-	-	
Iran .....	34	17	17	11	11	-	-	-	-	-	-	-	4	2	1	3	1	1	-	
Jordanien .....	12	9	3	4	1	-	-	-	-	-	2	1	-	-	-	2	1	1	-	
Libanon .....	130	57	73	32	56	9	1	4	1	3	3	1	2	-	-	2	5	10	6	
Syrien .....	9	6	3	6	2	-	-	-	-	-	-	-	1	-	-	-	-	-	-	
Übriges Asien .....	216	117	99	68	62	4	1	3	1	3	4	2	1	19	15	11	12	10	4	
Australien .....	8	6	2	4	1	-	-	-	-	-	-	-	1	-	-	1	-	1	-	
Staatenlos, unbekannt oder ungeklärt .....	50	24	26	21	23	1	2	-	2	-	-	1	1	1	-	-	-	-	-	
Insgesamt	2561	1302	1259	724	686	80	43	42	27	106	82	85	140	132	160	118	120	57	28	
Marzahn																				
Europa .....	96	50	46	35	33	-	-	-	-	-	-	9	3	5	9	1	1	-	-	
Belgien .....	-	-	-	-	-	-	-	-	-	-	-	-	-	-	-	-	-	-	-	
Dänemark .....	-	-	-	-	-	-	-	-	-	-	-	-	-	-	-	-	-	-	-	
Frankreich .....	-	-	-	-	-	-	-	-	-	-	-	-	-	-	-	-	-	-	-	
Griechenland .....	-	-	-	-	-	-	-	-	-	-	-	-	-	-	-	-	-	-	-	
Großbritannien .....	-	-	-	-	-	-	-	-	-	-	-	-	-	-	-	-	-	-	-	
Italien .....	-	-	-	-	-	-	-	-	-	-	-	-	-	-	-	-	-	-	-	
Jugoslawien .....	4	-	4	-	3	-	-	-	-	-	-	-	1	-	-	-	-	-	-	
Niederlande .....	-	-	-	-	-	-	-	-	-	-	-	-	-	-	-	-	-	-	-	
Österreich .....	-	-	-	-	-	-	-	-	-	-	-	-	-	-	-	-	-	-	-	
Polen .....	6	3	3	2	2	-	-	-	-	-	-	-	-	1	-	-	1	-	-	
Portugal .....	-	-	-	-	-	-	-	-	-	-	-	-	-	-	-	-	-	-	-	
Schweiz .....	-	-	-	-	-	-	-	-	-	-	-	-	-	-	-	-	-	-	-	
Spanien .....	1	1	-	-	-	-	-	-	-	-	-	-	-	1	-	-	-	-	-	
Türkei .....	14	7	7	7	7	-	-	-	-	-	-	-	-	-	-	-	-	-	-	
Übriges Europa .....	71	39	32	26	21	-	-	-	-	-	-	9	2	3	9	1	-	-	-	
Afrika .....	1	-	1	-	-	-	-	-	-	-	-	-	-	-	1	-	-	-	-	
Marokko .....	-	-	-	-	-	-	-	-	-	-	-	-	-	-	-	-	-	-	-	
Tunesien .....	-	-	-	-	-	-	-	-	-	-	-	-	-	-	-	-	-	-	-	
Übriges Afrika .....	1	-	1	-	-	-	-	-	-	-	-	-	-	-	1	-	-	-	-	
Amerika .....	7	3	4	-	1	-	-	-	-	1	-	1	-	1	1	2	-	-	-	
Nord-u.Mittelamerika ..	4	2	2	-	1	-	-	-	-	-	-	-	-	1	1	2	-	-	-	
Südamerika .....	3	1	2	-	-	-	-	-	-	1	-	1	-	1	-	-	-	-	-	
Asien .....	33	16	17	14	13	-	-	-	-	1	-	1	-	-	-	-	4	-	-	
Irak .....	-	-	-	-	-	-	-	-	-	-	-	-	-	-	-	-	-	-	-	
Iran .....	-	-	-	-	-	-	-	-	-	-	-	-	-	-	-	-	-	-	-	
Jordanien .....	-	-	-	-	-	-	-	-	-	-	-	-	-	-	-	-	-	-	-	
Libanon .....	-	-	-	-	-	-	-	-	-	-	-	-	-	-	-	-	-	-	-	
Syrien .....	-	-	-	-	-	-	-	-	-	-	-	-	-	-	-	-	-	-	-	
Übriges Asien .....	33	16	17	14	13	-	-	-	-	1	-	1	-	-	-	-	4	-	-	
Australien .....	-	-	-	-	-	-	-	-	-	-	-	-	-	-	-	-	-	-	-	
Staatenlos, unbekannt oder ungeklärt .....	1	1	-	1	-	-	-	-	-	-	-	-	-	-	-	-	-	-	-	
Insgesamt	138	70	68	50	47	-	-	-	-	1	1	10	4	6	11	3	5	-	-	

Noch: 6. Ausländische Schüler der allgemeinbildenden Schulen in Berlin am 1. Oktober 1991 nach Staatsangehörigkeiten, Schularten, Bezirken und Geschlecht

Erdteil Staat	An																		
	Ins- gesamt	Männ- lich	Weib- lich	Grund- schulen		Sonder- schulen		darunter Schulen f. Lern-u. Geistigb.		Haupt- schulen		Real- schulen		Gymnasien		Gesamt- schulen		Einglied.- Lehrg. für ausländ. Jugendl.	
				m.	w.	m.	w.	m.	w.	m.	w.	m.	w.	m.	w.	m.	w.	m.	w.
	1	2	3	4	5	6	7	8	9	10	11	12	13	14	15	16	17	18	19

#### Hohenschönhausen

Europa .....	40	19	21	15	18	-	-	-	-	-	-	-	-	1	2	3	1	-	-
Belgien .....	-	-	-	-	-	-	-	-	-	-	-	-	-	-	-	-	-	-	-
Dänemark .....	-	-	-	-	-	-	-	-	-	-	-	-	-	-	-	-	-	-	-
Frankreich .....	-	-	-	-	-	-	-	-	-	-	-	-	-	-	-	-	-	-	-
Griechenland .....	-	-	-	-	-	-	-	-	-	-	-	-	-	-	-	-	-	-	-
Großbritannien .....	-	-	-	-	-	-	-	-	-	-	-	-	-	-	-	-	-	-	-
Italien .....	-	-	-	-	-	-	-	-	-	-	-	-	-	-	-	-	-	-	-
Jugoslawien .....	1	-	1	-	1	-	-	-	-	-	-	-	-	-	-	-	-	-	-
Niederlande .....	-	-	-	-	-	-	-	-	-	-	-	-	-	-	-	-	-	-	-
Österreich .....	-	-	-	-	-	-	-	-	-	-	-	-	-	-	-	-	-	-	-
Polen .....	7	3	4	2	4	-	-	-	-	-	-	-	-	-	-	1	-	-	-
Portugal .....	-	-	-	-	-	-	-	-	-	-	-	-	-	-	-	-	-	-	-
Schweiz .....	-	-	-	-	-	-	-	-	-	-	-	-	-	-	-	-	-	-	-
Spanien .....	-	-	-	-	-	-	-	-	-	-	-	-	-	-	-	-	-	-	-
Türkei .....	1	-	1	-	1	-	-	-	-	-	-	-	-	-	-	-	-	-	-
übriges Europa .....	31	16	15	13	12	-	-	-	-	-	-	-	-	1	2	2	1	-	-
Afrika .....	-	-	-	-	-	-	-	-	-	-	-	-	-	-	-	-	-	-	-
Marokko .....	-	-	-	-	-	-	-	-	-	-	-	-	-	-	-	-	-	-	-
Tunesien .....	-	-	-	-	-	-	-	-	-	-	-	-	-	-	-	-	-	-	-
übriges Afrika .....	-	-	-	-	-	-	-	-	-	-	-	-	-	-	-	-	-	-	-
Amerika .....	-	-	-	-	-	-	-	-	-	-	-	-	-	-	-	-	-	-	-
Nord-u.Mittelamerika ..	-	-	-	-	-	-	-	-	-	-	-	-	-	-	-	-	-	-	-
Südamerika .....	-	-	-	-	-	-	-	-	-	-	-	-	-	-	-	-	-	-	-
Asien .....	20	9	11	9	10	-	-	-	-	-	-	-	-	-	1	-	-	-	-
Irak .....	-	-	-	-	-	-	-	-	-	-	-	-	-	-	-	-	-	-	-
Iran .....	-	-	-	-	-	-	-	-	-	-	-	-	-	-	-	-	-	-	-
Jordanien .....	1	-	1	-	1	-	-	-	-	-	-	-	-	-	-	-	-	-	-
Libanon .....	-	-	-	-	-	-	-	-	-	-	-	-	-	-	-	-	-	-	-
Syrien .....	1	1	-	1	-	-	-	-	-	-	-	-	-	-	-	-	-	-	-
übriges Asien .....	18	8	10	8	9	-	-	-	-	-	-	-	-	-	1	-	-	-	-
Australien .....	-	-	-	-	-	-	-	-	-	-	-	-	-	-	-	-	-	-	-
Staatenlos, unbekannt oder ungeklärt .....	-	-	-	-	-	-	-	-	-	-	-	-	-	-	-	-	-	-	-
Insgesamt	60	28	32	24	28	-	-	-	-	-	-	-	-	1	3	3	1	-	-

#### Hellersdorf

Europa .....	51	25	26	17	15	1	-	1	-	-	-	-	-	1	7	6	4	-	-
Belgien .....	-	-	-	-	-	-	-	-	-	-	-	-	-	-	-	-	-	-	-
Dänemark .....	-	-	-	-	-	-	-	-	-	-	-	-	-	-	-	-	-	-	-
Frankreich .....	-	-	-	-	-	-	-	-	-	-	-	-	-	-	-	-	-	-	-
Griechenland .....	-	-	-	-	-	-	-	-	-	-	-	-	-	-	-	-	-	-	-
Großbritannien .....	-	-	-	-	-	-	-	-	-	-	-	-	-	-	-	-	-	-	-
Italien .....	-	-	-	-	-	-	-	-	-	-	-	-	-	-	-	-	-	-	-
Jugoslawien .....	-	-	-	-	-	-	-	-	-	-	-	-	-	-	-	-	-	-	-
Niederlande .....	-	-	-	-	-	-	-	-	-	-	-	-	-	-	-	-	-	-	-
Österreich .....	1	1	-	-	-	-	-	-	-	-	-	-	-	-	-	1	-	-	-
Polen .....	12	5	7	2	4	1	-	1	-	-	-	-	-	-	1	2	2	-	-
Portugal .....	-	-	-	-	-	-	-	-	-	-	-	-	-	-	-	-	-	-	-
Schweiz .....	-	-	-	-	-	-	-	-	-	-	-	-	-	-	-	-	-	-	-
Spanien .....	-	-	-	-	-	-	-	-	-	-	-	-	-	-	-	-	-	-	-
Türkei .....	-	-	-	-	-	-	-	-	-	-	-	-	-	-	-	-	-	-	-
übriges Europa .....	38	19	19	15	11	-	-	-	-	-	-	-	-	1	6	3	2	-	-
Afrika .....	-	-	-	-	-	-	-	-	-	-	-	-	-	-	-	-	-	-	-
Marokko .....	-	-	-	-	-	-	-	-	-	-	-	-	-	-	-	-	-	-	-
Tunesien .....	-	-	-	-	-	-	-	-	-	-	-	-	-	-	-	-	-	-	-
übriges Afrika .....	-	-	-	-	-	-	-	-	-	-	-	-	-	-	-	-	-	-	-
Amerika .....	3	3	-	-	-	-	-	-	-	-	-	-	-	3	-	-	-	-	-
Nord-u.Mittelamerika ..	2	2	-	-	-	-	-	-	-	-	-	-	-	2	-	-	-	-	-
Südamerika .....	1	1	-	-	-	-	-	-	-	-	-	-	-	1	-	-	-	-	-
Asien .....	8	2	6	2	6	-	-	-	-	-	-	-	-	-	-	-	-	-	-
Irak .....	-	-	-	-	-	-	-	-	-	-	-	-	-	-	-	-	-	-	-
Iran .....	-	-	-	-	-	-	-	-	-	-	-	-	-	-	-	-	-	-	-
Jordanien .....	-	-	-	-	-	-	-	-	-	-	-	-	-	-	-	-	-	-	-
Libanon .....	3	1	2	1	2	-	-	-	-	-	-	-	-	-	-	-	-	-	-
Syrien .....	-	-	-	-	-	-	-	-	-	-	-	-	-	-	-	-	-	-	-
übriges Asien .....	5	1	4	1	4	-	-	-	-	-	-	-	-	-	-	-	-	-	-
Australien .....	-	-	-	-	-	-	-	-	-	-	-	-	-	-	-	-	-	-	-
Staatenlos, unbekannt oder ungeklärt .....	5	2	3	2	3	-	-	-	-	-	-	-	-	-	-	-	-	-	-
Insgesamt	67	32	35	21	24	1	-	1	-	-	-	-	-	4	7	6	4	-	-

7. Ausgewählte Klassen und deren Schüler der allgemeinbildenden Schulen in Berlin am 1. Oktober 1991 nach Schularten bzw. -typen und Schuljahrgängen  
a) Beobachtungsklassen an öffentlichen Schulen

Schulart	Insgesamt	Grundstufe					
		Schuljahrgang					
		1.	2.	3.	4.	5.	6.
		1	2	3	4	5	6

Grundschulen

Klassen .....	60	5	16	18	13	6	2
Schüler .....	483	38	124	145	104	54	18
darunter weiblich .....	51	10	13	14	10	2	2

b) Vorbereitungs-, Ausländer-Regel- und Aussiedler-Förderklassen

Klassenart --- Schulart	Insgesamt	Grundstufe						Mittelstufe				keinem Schuljahrg. zuzuordnen
		Schuljahrgang										
		1.	2.	3.	4.	5.	6.	7.	8.	9.	10.	
		1	2	3	4	5	6	7	8	9	10	

Vorbereitungsklassen an

Grundschulen

Klassen .....	58	7	10	4	14	2	21	x	x	x	x	x
Schüler insgesamt .....	756	114	114	45	179	19	285	x	x	x	x	x
darunter weiblich .....	328	57	48	18	67	8	130	x	x	x	x	x

Hauptschulen

Klassen .....	29	x	x	x	x	x	x	x	x	x	x	29
Schüler insgesamt .....	431	x	x	x	x	x	x	x	x	x	x	431
darunter weiblich .....	190	x	x	x	x	x	x	x	x	x	x	190

Ausländer-Regelklassen an

Grundschulen

Klassen .....	157	16	16	23	26	38	38	x	x	x	x	x
Schüler insgesamt .....	3 254	335	338	452	569	810	750	x	x	x	x	x
darunter weiblich .....	1 573	165	159	210	286	378	375	x	x	x	x	x

Hauptschulen

Klassen .....	95	x	x	x	x	x	x	32	22	21	20	x
Schüler insgesamt .....	1 539	x	x	x	x	x	x	471	367	378	323	x
darunter weiblich .....	657	x	x	x	x	x	x	190	153	157	157	x

Aussiedler-Förderklassen 1)

Klassen .....	7	-	1	-	-	-	-	x	x	x	x	6
Schüler insgesamt .....	74	-	7	-	-	-	-	x	x	x	x	67
darunter weiblich .....	37	-	4	-	-	-	-	x	x	x	x	33

Insgesamt

Klassen .....	346	23	27	27	40	40	59	32	22	21	20	35
Schüler .....	6 054	449	459	497	748	829	1 035	471	367	378	323	498
darunter weiblich .....	2 785	222	211	228	353	386	505	190	153	157	157	223

1) an Grund-, Haupt- und Gesamtschulen

8. Schulanfänger, Zurückgestellte und von der Schulpflicht befreite Kinder der allgemeinbildenden Schulen in Berlin 1991 nach Schularten und Geschlecht

Schulart	Schulanfänger 1)						Zurückgestellte 3)			Von der Schulpflicht befreite (bildungsunfähige) Kinder 3)	
	insgesamt	darunter					insgesamt	darunter		insgesamt	weiblich
		weiblich	Ausländer	Antragskinder 2)				weiblich	Ausländer		
				insgesamt	darunter						
					weibl.	Ausl.					
1	2	3	4	5	6	7	8	9	10	11	

insgesamt											
Grundschulen .....	36 384	17 780	4 046	999	608	101	2 743	1 056	722	16	8
Sonderschulen .....	1 093	425	95	13	10	1	78	21	6	-	-
darunter											
Schulen für Lern- und Geistigbehinderte .....	417	173	32	7	5	-	-	-	-	-	-
Gesamtschulen .....	486	238	82	17	10	7	41	18	4	-	-
Insgesamt	37 963	18 443	4 223	1 029	628	109	2 862	1 095	732	16	8

öffentliche Schulen											
Grundschulen .....	35 516	17 367	3 964	958	584	99	2 711	1 038	719	16	8
Sonderschulen .....	1 036	402	93	12	10	1	78	21	6	-	-
darunter											
Schulen für Lern- und Geistigbehinderte .....	388	160	31	7	5	-	-	-	-	-	-
Gesamtschulen .....	324	154	75	17	10	7	26	15	3	-	-
Zusammen	36 876	17 923	4 132	987	604	107	2 815	1 074	728	16	8

private Schulen											
Grundschulen .....	868	413	82	41	24	2	32	18	3	-	-
Sonderschulen .....	57	23	2	1	-	-	-	-	-	-	-
darunter											
Schulen für Lern- und Geistigbehinderte .....	29	13	1	-	-	-	-	-	-	-	-
Gesamtschulen .....	162	84	7	-	-	-	15	3	1	-	-
Zusammen	1 087	520	91	42	24	2	47	21	4	-	-

1) Erhebung zu Beginn des Schuljahres

2) Noch nicht schulpflichtige Kinder, die in der Zeit vom 1. Juli bis 31. Dezember des Jahres das 6. Lebensjahr vollendeten und auf Antrag der Erziehungsberechtigten eingeschult wurden.

3) vor dem ersten Schultag

9. Klassen und Schüler der Sonderschulen in Berlin am 1. Oktober 1991 nach Schultypen und Geschlecht der Schüler

Schultyp	Schulen	Klassen	Schüler			Darunter Ausländer			
			insgesamt	männlich	weiblich	insgesamt	in % der Spalte 3	männlich	weiblich
	1	2	3	4	5	6	7	8	9
Schulen für Lernbehinderte .....	39	636	6 741	4 088	2 653	832	12,3	458	374
öffentlich .....	39	636	6 741	4 088	2 653	832	12,3	458	374
privat .....	-	-	-	-	-	-	-	-	-
Schulen für Geistigbehinderte ..	19	249	1 563	862	701	253	16,2	145	108
öffentlich .....	17	218	1 344	747	597	241	17,9	139	102
privat .....	2	31	219	115	104	12	5,5	6	6
Schulen für Lern- und Geistigbehinderte .....	3	33	281	170	111	45	16,0	29	16
öffentlich .....	2	21	181	106	75	35	19,3	22	13
privat .....	1	12	100	64	36	10	10,0	7	3
Schulen für Blinde .....	1	15	74	43	31	30	40,5	13	17
öffentlich .....	1	15	74	43	31	30	40,5	13	17
privat .....	-	-	-	-	-	-	-	-	-
Schulen für Sehbehinderte .....	2	22	175	92	83	16	9,1	10	6
öffentlich .....	2	22	175	92	83	16	9,1	10	6
privat .....	-	-	-	-	-	-	-	-	-
Schulen für Gehörlose .....	2	39	228	110	118	32	14,0	17	15
öffentlich .....	2	39	228	110	118	32	14,0	17	15
privat .....	-	-	-	-	-	-	-	-	-
Schulen für Schwerhörige .....	2	48	377	199	178	42	11,1	14	28
öffentlich .....	2	48	377	199	178	42	11,1	14	28
privat .....	-	-	-	-	-	-	-	-	-
Schulen für Sprachbehinderte ..	9	176	2 016	1 383	633	82	4,1	47	35
öffentlich .....	9	176	2 016	1 383	633	82	4,1	47	35
privat .....	-	-	-	-	-	-	-	-	-
Schulen für Körperbehinderte ...	4	99	677	415	262	63	9,3	44	19
öffentlich .....	4	99	677	415	262	63	9,3	44	19
privat .....	-	-	-	-	-	-	-	-	-
Schulen für Kranke .....	3	56	207	132	75	5	2,4	2	3
öffentlich .....	3	56	207	132	75	5	2,4	2	3
privat .....	-	-	-	-	-	-	-	-	-
Schulen für Verhaltensgestörte ..	6	54	385	313	72	37	9,6	33	4
öffentlich .....	4	39	237	207	30	32	13,5	28	4
privat .....	2	15	148	106	42	5	3,4	5	-
Schulen mit Schülern verschiedener Behinderungsarten	5	102	837	525	312	138	16,5	85	53
öffentlich .....	3	82	699	440	259	131	18,7	81	50
privat .....	2	20	138	85	53	7	5,1	4	3
Insgesamt ..	95	1 529	13 561	8 332	5 229	1 575	11,6	897	678
öffentlich ..	88	1 451	12 956	7 962	4 994	1 541	11,9	875	666
privat ...	7	78	605	370	235	34	5,6	22	12



## 10. Klassen der Sonderschulen in Berlin am 1. Oktober 1991 nach Behinderungsart der Schüler und Schülerzahlen

Behinderungsart	Klassen insgesamt	Davon mit ... Schülern					
		bis 4	5 bis 7	8 bis 10	11 bis 13	14 bis 16	17 und mehr
		1	2	3	4	5	6
Lernbehinderte .....	675	4	74	244	294	57	2
öffentliche Schulen .....	665	4	72	236	294	57	2
private Schulen .....	10	-	2	8	-	-	-
Geistigbehinderte .....	257	35	176	44	2	-	-
öffentliche Schulen .....	220	31	153	35	1	-	-
private Schulen .....	37	4	23	9	1	-	-
Blinde .....	8	5	3	-	-	-	-
öffentliche Schulen .....	8	5	3	-	-	-	-
private Schulen .....	-	-	-	-	-	-	-
Sehbehinderte .....	22	1	10	8	3	-	-
öffentliche Schulen .....	22	1	10	8	3	-	-
private Schulen .....	-	-	-	-	-	-	-
Gehörlose .....	39	4	33	2	-	-	-
öffentliche Schulen .....	39	4	33	2	-	-	-
private Schulen .....	-	-	-	-	-	-	-
Schwerhörige .....	48	3	22	18	4	1	-
öffentliche Schulen .....	48	3	22	18	4	1	-
private Schulen .....	-	-	-	-	-	-	-
Sprachbehinderte .....	203	-	3	61	115	23	1
öffentliche Schulen .....	203	-	3	61	115	23	1
private Schulen .....	-	-	-	-	-	-	-
Körperbehinderte .....	116	10	62	41	3	-	-
öffentliche Schulen .....	114	8	62	41	3	-	-
private Schulen .....	2	2	-	-	-	-	-
Kranke .....	66	38	27	1	-	-	-
öffentliche Schulen .....	66	38	27	1	-	-	-
private Schulen .....	-	-	-	-	-	-	-
Verhaltensgestörte .....	56	8	30	12	5	1	-
öffentliche Schulen .....	37	6	25	6	-	-	-
private Schulen .....	19	2	5	6	5	1	-
Autisten .....	6	6	-	-	-	-	-
öffentliche Schulen .....	6	6	-	-	-	-	-
private Schulen .....	-	-	-	-	-	-	-
Schwerstmehrfachbehinderte ...	20	8	12	-	-	-	-
öffentliche Schulen .....	20	8	12	-	-	-	-
private Schulen .....	-	-	-	-	-	-	-
Sonstige .....	13	-	1	4	5	-	3
öffentliche Schulen .....	3	-	-	-	-	-	-
private Schulen .....	10	-	1	4	5	-	3
Insgesamt .....	1 529	122	453	435	431	82	6
öffentliche Schulen	1 451	114	422	408	420	81	6
private Schulen ...	78	8	31	27	11	1	-

## 2. Schulen nach Schularten in Berlin von 1975 bis 1991

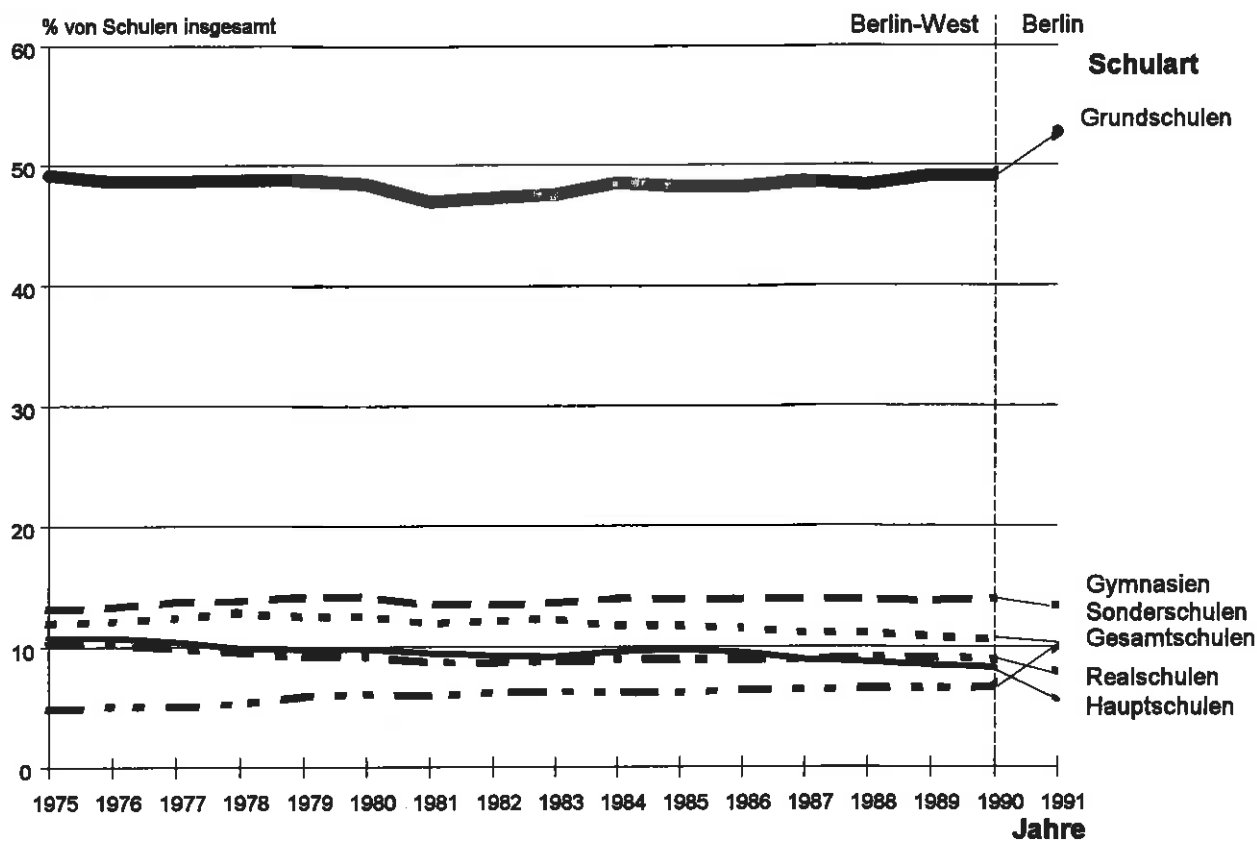

## 3. Klassen nach Schularten in Berlin von 1975 bis 1991

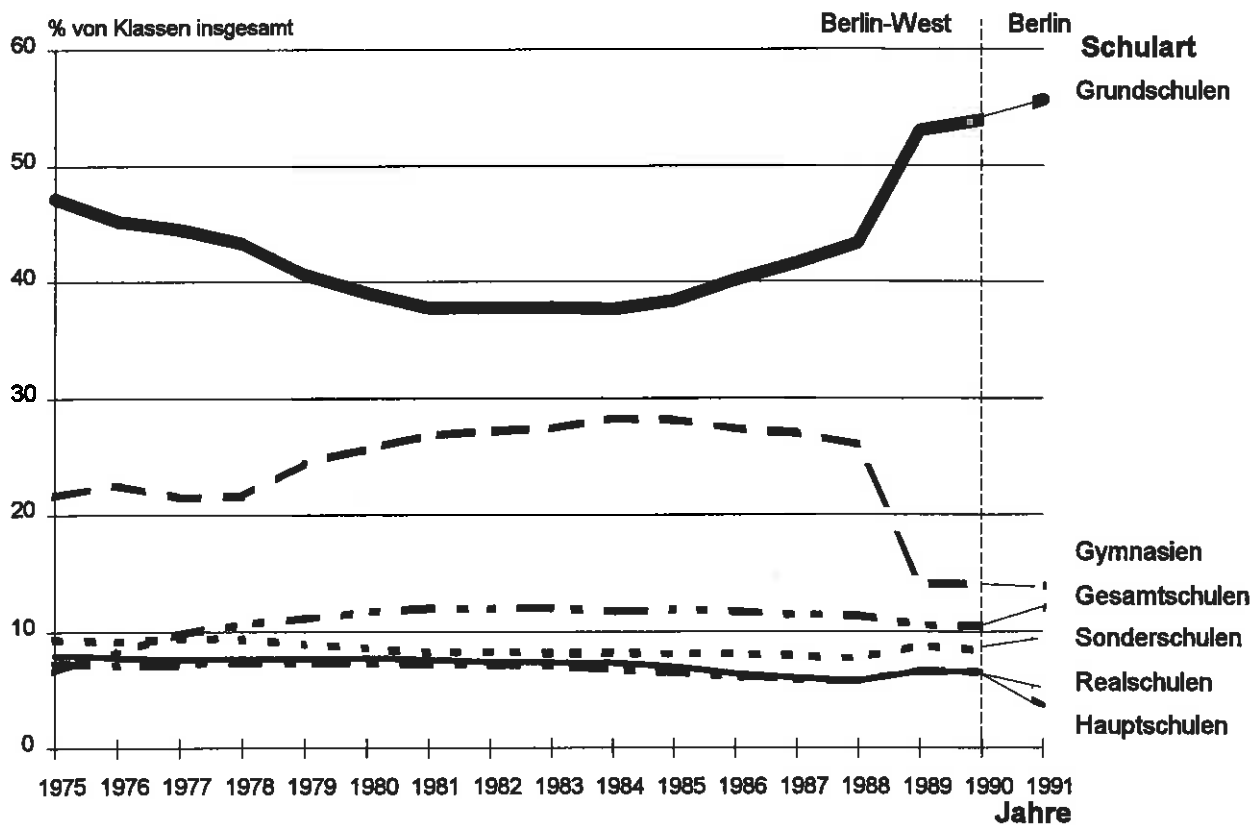

#### 4. Schüler nach Schularten in Berlin von 1975 bis 1991

