

Statistischer Bericht

C IV 1 – 3j /13

└ Arbeitskräfte und Berufsbildung
in landwirtschaftlichen Betrieben
im Land Brandenburg 2013

Impressum

Statistischer Bericht
C IV 1 – 3j /13

Erscheinungsfolge: dreijährlich
Erschienen im **August 2014**

Herausgeber

Amt für Statistik Berlin-Brandenburg
Behlertstraße 3a
14467 Potsdam
info@statistik-bbb.de
www.statistik-berlin-brandenburg.de

Tel. 0331 8173 - 1777
Fax 030 9028 - 4091

Zeichenerklärung

- 0 weniger als die Hälfte von 1
in der letzten besetzten Stelle,
jedoch mehr als nichts
- nichts vorhanden
- ... Angabe fällt später an
- () Aussagewert ist eingeschränkt
- / Zahlenwert nicht sicher genug
- Zahlenwert unbekannt oder
geheim zu halten
- x Tabellenfach gesperrt
- p vorläufige Zahl
- r berichtigte Zahl
- s geschätzte Zahl

Amt für Statistik Berlin-Brandenburg,
Potsdam, 2014



*Dieses Werk ist unter einer Creative Commons Lizenz
vom Typ Namensnennung 3.0 Deutschland zugänglich.
Um eine Kopie dieser Lizenz einzusehen, konsultieren Sie
<http://creativecommons.org/licenses/by/3.0/de/>*

Inhaltsverzeichnis

	Seite		Seite
Vorbemerkungen	5	3.3 Ständige Arbeitskräfte	30
Grafiken		3.4 Saisonarbeitskräfte	34
1 Gliederungsschema zu den Arbeitskräften in den landwirtschaftlichen Betrieben 2013 in Brandenburg	10	4 Familienarbeitskräfte in landwirtschaftlichen Betrieben der Rechtsform Einzelunternehmen 2013 nach Art der Beschäftigung, Geschlecht, sozialökonomischen Betriebstypen und Größenklassen der landwirtschaftlich genutzten Fläche	36
2 Arbeitskräfte und Arbeitskräfteeinheiten in den landwirtschaftlichen Betrieben Brandenburgs 1991 bis 2013	11	5 Arbeitsleistung der Familienarbeitskräfte in landwirtschaftlichen Betrieben der Rechtsform Einzelunternehmen 2013 nach Art der Beschäftigung, Geschlecht, sozialökonomischen Betriebstypen und Größenklassen der landwirtschaftlich genutzten Fläche	38
3 Anteil vollbeschäftigter Arbeitskräfte 2003, 2007, 2010 und 2013 an Arbeitskräften insgesamt nach Rechtsformen	46	6 Familienarbeitskräfte in landwirtschaftlichen Betrieben der Rechtsform Einzelunternehmen 2013 nach Art der Beschäftigung, Geschlecht, sozialökonomischen Betriebstypen und Altersgruppen	40
4 Anteil männlicher Arbeitskräfte 2003, 2007, 2010 und 2013 an Arbeitskräften insgesamt nach Rechtsformen	46	7 Landwirtschaftliche Betriebe mit ständigen Arbeitskräften und Saisonarbeitskräften 2013 nach Art der Beschäftigung, Geschlecht, Rechtsformen, sozialökonomischen Betriebstypen und Größenklassen der landwirtschaftlich genutzten Fläche	42
5 Betriebsleiter/Geschäftsführer in landwirtschaftlichen Betrieben nach Altersgruppen 2013	64	8 Ständige Arbeitskräfte in landwirtschaftlichen Betrieben 2013 nach Art der Beschäftigung, Geschlecht, Rechtsformen und Altersgruppen	47
Tabellen		9 Arbeitskräfte und Arbeitsleistung insgesamt in landwirtschaftlichen Betrieben mit Einkommenskombinationen 2013 nach Art der Beschäftigung, Rechtsformen und sozialökonomischen Betriebstypen	48
1 Arbeitskräfte in den landwirtschaftlichen Betrieben 1999 bis 2013	11	9.1 Nach Größenklassen der landwirtschaftlich genutzten Fläche	48
2 Arbeitskräfte in landwirtschaftlichen Betrieben 2013 nach Rechtsformen und sozialökonomischen Betriebstypen	12	9.2 Nach Größenklassen des Standardoutput	52
2.1 Nach Größenklassen der landwirtschaftlich genutzten Fläche	12	9.3 Nach der betriebswirtschaftlichen Ausrichtung	56
2.2 Nach der betriebswirtschaftlichen Ausrichtung	16		
2.3 Nach der Anzahl der Personen	20		
3 Arbeitskräfte in landwirtschaftlichen Betrieben 2013 nach Art der Beschäftigung, Geschlecht, Rechtsformen, sozialökonomischen Betriebstypen und Größenklassen der landwirtschaftlich genutzten Fläche	24		
3.1 Arbeitskräfte insgesamt	24		
3.2 Familienarbeitskräfte	28		

10	Familienarbeitskräfte und Arbeitsleistung insgesamt in landwirtschaftlichen Betrieben der Rechtsform Einzelunternehmen mit Einkommenskombinationen 2013 nach Art der Beschäftigung und Größenklassen der landwirtschaftlich genutzten Fläche	58
11	Ständige Arbeitskräfte und Arbeitsleistung insgesamt in landwirtschaftlichen Betrieben mit Einkommenskombinationen 2013 nach Art der Beschäftigung und Größenklassen der landwirtschaftlich genutzten Fläche	59
12	Betriebsleiter/Geschäftsführer in landwirtschaftlichen Betrieben 2013 nach Art der Beschäftigung, Geschlecht, Rechtsformen, sozialökonomischen Betriebstypen und Altersgruppen	60
13	Landwirtschaftliche Berufsbildung mit dem höchsten Abschluss der Betriebsleiter/Geschäftsführer in den landwirtschaftlichen Betrieben 2013 nach Rechtsformen und sozialökonomischen Betriebstypen, Größenklassen der landwirtschaftlich genutzten Fläche, Altersgruppen, Größenklassen des Standard-output und der betriebswirtschaftlichen Ausrichtung	62

Vorbemerkungen

Der vorliegende Bericht des Amtes für Statistik Berlin-Brandenburg enthält ausgewählte Ergebnisse zu Arbeitskräften und Berufsbildung in landwirtschaftlichen Betrieben im Land Brandenburg aus der Agrarstrukturserhebung 2013.

Allgemeine Angaben zur Statistik

• Bezeichnung der Statistik

Agrarstrukturserhebung (ASE) 2013

• Berichtszeitraum/-zeitpunkt

Den Merkmalen der ASE liegen unterschiedliche Berichtszeiträume bzw. -zeitpunkte zugrunde.

• Periodizität

Die ASE erfolgt seit 2010 in dreijährlichem Rhythmus.

• Regionale Gliederung

Die Ergebnisse der ASE werden auf Landesebene bereitgestellt.

• Erhebungsgesamtheit und Zuordnungsprinzip der Erhebungseinheiten

Zur Erhebungsgesamtheit gehören seit 2010 Betriebe mit einer landwirtschaftlich genutzten Fläche von mindestens **5 Hektar** oder mindestens

- **10** Rindern oder **50** Schweinen oder **10** Zuchtsauen oder **20** Schafen oder **20** Ziegen oder **1 000** Stück Geflügel oder
- **0,5 ha** Tabakfläche oder **0,5 ha** Hopfenfläche oder
- **1,0 ha** Dauerkulturfläche im Freiland oder
- jeweils **0,5 ha** Obstanbaufläche, Baumschulfläche oder Rebfläche oder
- **0,5 ha** Gemüse- oder Erdbeerfläche im Freiland oder
- **0,3 ha** Blumen- oder Zierpflanzenfläche im Freiland oder
- **0,1 ha** Fläche unter hohen begehbaren Schutzabdeckungen einschließlich Gewächshäusern oder
- **0,1 ha** Produktionsfläche für Speisepilze.

Die Meldungen für den Betrieb sind dort abzugeben, wo sich das Grundstück mit den wichtigsten Wirtschaftsgebäuden befindet. Hat der Betrieb keine Wirtschaftsgebäude, so stellt das Grundstück den Betriebssitz dar, von dem aus der Betrieb geleitet wird. Die Belegenheit der selbstbewirtschafteten Fläche spielt hierbei keine Rolle. Es gilt somit das Betriebssitzprinzip.

• Erhebungseinheiten

Erhebungseinheiten sind Betriebe, die eine der unter „Erhebungsgesamtheit“ definierten Erfassungsgrenzen erreichen oder überschreiten.

• Rechtsgrundlagen

Verordnung (EG) Nr. 543/2009 des Europäischen Parlaments und des Rates vom 19. November 2008 über die Betriebsstrukturserhebungen und die Erhebung über landwirtschaftliche Produktionsmethoden

(ABl. L 321 vom 01.12.2008, S. 14, ABl. L. 308 vom 24.11.2009, S. 27)

Gesetz über Agrarstatistiken (Agrarstatistikgesetz - AgrStatG) in der Fassung der Bekanntmachung vom 17. Dezember 2009 (BGBl. I S. 3886)

Gesetz über die Statistik für Bundeszwecke (Bundesstatistikgesetz - BStatG) vom 22. Januar 1987 (BGBl. I S. 462, 565)

Gesetz zur Gleichstellung stillgelegter und landwirtschaftlich genutzter Flächen vom 10. Juli 1995 (BGBl. I S. 910)

in den jeweils geltenden Fassungen

• Geheimhaltung und Datenschutz

Die erhobenen Einzelangaben werden nach § 16 BStatG grundsätzlich geheim gehalten. Nur in ausdrücklich gesetzlich geregelten Ausnahmefällen dürfen Einzelangaben übermittelt werden. Die Namen und Adressen der Befragten werden in keinem Fall an Dritte weitergegeben.

Inhalt der Statistik

• Inhaltliche Schwerpunkte

Zu den Erhebungsinhalten der ASE gehören u. a. folgende Merkmale:

- Bodennutzung, Arbeitskräfte, Viehbestände, Rechtsform
- Eigentums- und Pachtverhältnisse, Pachtflächen und Pachtentgelte, ökologischer Landbau
- Nutzung erneuerbarer Energien und Berufsbildung.

• Nutzerbedarf

Die ASE liefert Daten über die Produktionsstrukturen, -kapazitäten und -methoden der landwirtschaftlichen Betriebe sowie über deren Betriebsstrukturen und die wirtschaftlichen und sozialen Verhältnisse der Betriebsinhaber oder -leiter. Da diese Erhebung gemäß den Anforderungen der Europäischen Union in allen Mitgliedstaaten durchgeführt wird, liefert sie vergleichbare Daten für die EU. Die Ergebnisse dieser Erhebungen dienen der Planung und Erfolgskontrolle von Maßnahmen in der europäischen und nationalen Agrar-, Markt- und Preispolitik und sind von umweltpolitischen Belangen. Die erhobenen Daten fließen zudem in die Berechnung der Agrarumweltindikatoren, die land- und volkswirtschaftliche Gesamtrechnung und den Ernährungs- und agrarpolitischen Bericht der Bundesregierung ein.

Hauptnutzer sind die Europäische Kommission, die Organisation für wirtschaftliche Zusammenarbeit und Entwicklung (OECD), das Bundesministerium für Ernährung und Landwirtschaft (BMEL), die jeweiligen Landesministerien sowie wissenschaftliche Institutionen. Ferner wird die Statistik auch von Kommunen, Verbänden (u. a. der Deutsche Bauernverband), Landwirtschaftskammern und -ämtern, Interessenvertretungen, Beratungsverbänden sowie Privatpersonen und interessierten Unternehmen genutzt.

Methodik

• Konzept der Datengewinnung

Die ASE ist eine dezentrale Bundesstatistik. Die Organisation der Datengewinnung ist Aufgabe der Statistischen Ämter der Länder. Die Daten der Betriebe werden über einen Online-Fragebogen (IDEV) erhoben. Für die Erhebung besteht Auskunftspflicht.

Die statistischen Ämter der Länder haben gemäß § 93 Abs. 5 AgrStatG zudem die Möglichkeit, Verwaltungsdaten für statistische Zwecke zu nutzen, soweit die Angaben mit den Merkmalen der Erhebung übereinstimmen und sich auf dieselben Berichtszeitpunkte und -zeiträume beziehen. Für die ASE werden die Angaben zur Bodennutzung aus dem Integrierten Verwaltungs- und Kontrollsystem (InVeKoS) und alle Daten zum Rinderbestand aus dem Herkunftssicherungs- und Informationssystem für Tiere (HIT) übernommen bzw. aufbereitet. Darüber hinaus werden Verwaltungsdaten über einzelbetriebliche Bewilligungen von Fördermaßnahmen für ländliche Entwicklungen genutzt. Als weitere Verwaltungsdatenquelle werden die amtlichen Hauskoordinaten zur Bestimmung der geografischen Koordinaten des Betriebs-sitzes verwendet.

• Stichprobenverfahren

Die Stichprobe für diese repräsentative Erhebung ist als ein geschichtetes Auswahlverfahren konzipiert.

• Hochrechnung

Die Ergebnisse der Stichprobe werden frei hochgerechnet. Der Hochrechnungsfaktor ist der Kehrwert des Auswahl-satzes. Je geringer der Stichprobenumfang in der jeweiligen Schicht, umso größer ist der Hochrechnungsfaktor.

• Standardfehler

Die Ergebnisse der Agrarstrukturerhebung werden mit einem Tabellenprogramm erstellt, in das bei repräsentativen Ergebnissen eine Berechnung und eine Ausweisung des einfachen relativen Standardfehlers auf Basis der Einzelwerte integriert sind. Der einfache relative Standardfehler wird als Maß für die Größe des Zufallsfehlers herangezogen. Aus Gründen der Übersichtlichkeit werden die Fehlerrechnungsergebnisse für die Stichprobenwerte als Auszug in komprimierter Form veröffentlicht, und zwar werden die repräsentativen Ergebnisse mit Großbuchstaben gekennzeichnet. Die den Ergebniswerten nachgestellten Buchstaben gelten für die folgenden Fehlerklassen. Der einfache relative Standardfehler beträgt in der Fehlerklasse

- | | |
|----|-------------------------------------|
| A: | bis unter ± 2 Prozent |
| B: | ± 2 bis unter ± 5 Prozent |
| C: | ± 5 bis unter ± 10 Prozent |
| D: | ± 10 bis unter ± 15 Prozent |
| E: | ± 15 Prozent und mehr. |

Ergebniswerte mit dem Fehlerkennzeichen E werden in den Veröffentlichungstabellen durch das Zeichen „/“ ersetzt, da der Zahlenwert als nicht sicher genug gilt.

Durch die Fehlerkennzeichnung soll der Nutzer in die Lage versetzt werden, die Ergebniszuverlässigkeit für seine Zwecke hinreichend abschätzen zu können.

Wegen des Stichprobenumfanges erfolgt die Darstellung der Ergebnisse in Tausend mit einer Dezimalstelle.

• Durchführung der Datengewinnung

Die Auskunftspflichtigen füllen den vom Amt für Statistik online zur Verfügung gestellten Erhebungsbogen eigenständig aus und senden diesen direkt an das Amt für Statistik zurück.

Wie unter „Konzept der Datengewinnung“ beschrieben, kann das Amt für Statistik betriebliche Daten aus Verwaltungsdaten für statistische Zwecke nutzen und in den Erhebungsbogen übernehmen.

Nach Vorliegen des kompletten plausibilisierten Einzelmaterials werden die Ergebnisse im Amt für Statistik erstellt.

• Beantwortungsaufwand

Die Belastung der Befragten wurde durch die Verlängerung der Periodizität der ASE, die Anhebung der unteren Erfassungsgrenzen und die verstärkte Nutzung von Verwaltungsdaten begrenzt.

Dem vorliegenden Bericht wurden die Tabellen des Verbundprogrammes des Statistischen Bundesamtes und der statistischen Landesämter zugrunde gelegt. Um eine Vergleichbarkeit mit statistischen Berichten des Bundes bzw. der Länder zu erleichtern, wurde in den betreffenden Tabellenüberschriften in Klammern die Tabellennummer des Verbundprogrammes eingefügt.

Begriffe

• Arbeitskräfte-Einheit (AK-E)

Die AK-E ist eine Maßeinheit der Arbeitsleistung einer im Berichtszeitraum mit Arbeiten für den landwirtschaftlichen Betrieb vollbeschäftigten und nach ihrem Alter voll leistungsfähigen Person.

Bei den mit landwirtschaftlichen Arbeiten beschäftigten Saisonarbeitskräften, für die die Zahl der geleisteten Arbeitstage (1 Arbeitstag = 8 Stunden) erfasst wird, liegt einer AK-E die Arbeitsleistung von 225 Arbeitstagen im Berichtszeitraum zugrunde.

• Arbeitskräfte

Einbezogen werden alle Personen im Alter von 15 Jahren und älter, die im landwirtschaftlichen Betrieb beschäftigt sind. Dazu gehören:

Familienarbeitskräfte in Einzelunternehmen

- Betriebsinhaber,
- Ehegatte des Betriebsinhabers oder eine dem Ehegatten gleichgestellte Person,
- weitere Familienarbeitskräfte, die auf dem landwirtschaftlichen Betrieb leben und beschäftigt sind.

Ständige Arbeitskräfte in Betrieben aller Rechtsformen

Arbeitskräfte mit einem unbefristeten oder mindestens auf sechs Monate abgeschlossenen Arbeitsvertrag

- beschäftigte Verwandte und Verschwägte des Betriebsinhabers von Einzelunternehmen, die nicht auf dem landwirtschaftlichen Betrieb leben,
- familienfremde Arbeitskräfte von Einzelunternehmen,
- ständig beschäftigte Arbeitskräfte von Personengemeinschaften, -gesellschaften sowie juristischen Personen.

Saisonarbeitskräfte in Betrieben aller Rechtsformen

Saisonarbeitskräfte sind nicht ständig beschäftigte Arbeitskräfte mit einem auf weniger als sechs Monate befristeten Arbeitsvertrag.

• Arbeiten für den landwirtschaftlichen Betrieb

Zu den Arbeiten für den landwirtschaftlichen Betrieb zählen landwirtschaftliche Arbeiten und Arbeiten in Einkommenskombinationen. Dazu gehören:

- sämtliche Feld-, Hof- und Stallarbeiten, Arbeiten für die Betriebsorganisation und -führung,
- Arbeiten für die Unterhaltung der Betriebsgebäude und Maschinen,
- Arbeiten für die Lagerung, Verarbeitung (z. B. Silierung) und Marktvorbereitung (z. B. Verpackung),
- innerbetriebliche Transportleistungen, z. B. beim Absatz selbsterzeugter Produkte des Betriebes und beim Bezug von Produktionsmitteln,
- nicht abtrennbare Tätigkeiten, die mit der landwirtschaftlichen Haupttätigkeit verbunden sind, z. B. Beizen von Saatgut.

• Arbeiten in Einkommenskombinationen

Diese Tätigkeiten werden von Arbeitskräften des landwirtschaftlichen Betriebes und mit Hilfe der zum landwirtschaftlichen Betrieb gehörenden Betriebsmittel ausgeübt und/oder basieren auf im landwirtschaftlichen Betrieb erzeugten Produkten.

Wurde für die nachfolgend genannten Tätigkeiten ein rechtlich selbstständiger Gewerbebetrieb gegründet, wurden diese nicht mit einzubezogen

- Verarbeitung und Direktvermarktung landwirtschaftlicher Erzeugnisse ohne Herstellung von Wein (z. B. Fleischverarbeitung, Käseherstellung),
- Fremdenverkehr, Beherbergung, Freizeitaktivitäten,
- Pensions- und Reitsportpferdehaltung,
- Erzeugung erneuerbarer Energien (ohne Eigenverbrauch),
- Herstellung von handwerklichen Erzeugnissen im Betrieb (z. B. Möbel aus Nutzholz),
- Be- und Verarbeitung von Holz (z. B. Bauholz, Brennholz),
- Fischzucht und Fischerzeugung,
- Arbeiten für andere landwirtschaftliche Betriebe,

- Arbeiten außerhalb der Landwirtschaft (z. B. für Kommunen),
- Forstwirtschaft,
- sonstige Einkommenskombinationen.

• Betrieb

Der Betrieb ist eine technisch-wirtschaftliche Einheit, welche die unter „Erhebungsgesamtheit“ genannte Mindestgröße an landwirtschaftlich genutzter Fläche aufweist bzw. über vorgegebene Mindesttierbestände oder Mindestanbauflächen für Spezialkulturen verfügt, einer einheitlichen Betriebsführung untersteht und landwirtschaftliche Erzeugnisse oder zusätzlich auch Dienstleistungen und andere Erzeugnisse hervorbringt. Die Absicht Gewinn zu erzielen, ist nicht erforderlich

• Betriebswirtschaftliche Ausrichtung

Die betriebswirtschaftliche Ausrichtung beschreibt die Spezialisierungsrichtung eines Betriebes, d. h. seinen Produktionsschwerpunkt.

• In einer anderen Erwerbstätigkeit beschäftigt

Für den Betriebsinhaber, seinen Ehegatten und alle weiteren für den landwirtschaftlichen Betrieb beschäftigten Familienangehörigen sind zusätzlich die in einer anderen Erwerbstätigkeit außerhalb des landwirtschaftlichen Betriebes im Berichtszeitraum geleisteten Arbeitsstunden anzugeben. Dazu rechnen alle auf Erwerb ausgerichteten außerbetrieblichen Tätigkeiten, die regelmäßig oder nur gelegentlich ausgeführt werden.

Nicht zur anderen Erwerbstätigkeit zählt dagegen die Nachbarschaftshilfe in einem anderen landwirtschaftlichen Betrieb.

• Landwirtschaftliche Berufsbildungsstufen

Zum Berufsbild der Landwirtschaft rechnen die Fachrichtungen Landwirtschaft, Weinbau, Forstwirtschaft, Fischzucht, Tierzucht/-haltung, landwirtschaftliche Technologie, ländliche Hauswirtschaft und Ernährungslehre. Anzugeben war jeweils nur die höchste landwirtschaftliche Berufsbildung. Dazu gehören:

Berufsschule/Berufsfachschule

Ausbildung erfolgt grundsätzlich innerhalb der Schulpflicht bis zum 18. Lebensjahr an einer Berufsschule ohne betriebliche Lehre oder an einer auf bestimmte Fachrichtungen spezialisierten beruflichen Schule (wie Landwirtschaft, Gartenbau, Weinbau, Forstwirtschaft, Fischerei, Hauswirtschaft, Landespflanze).

Berufsausbildung/Lehre

Mit einer in einem Lehrvertrag vereinbarten Lehre in Verbindung mit einer Berufsschule/Berufsfachschule.

Landwirtschaftsschule

Einjähriger Fachschulbesuch mit Abschluss Staatlich geprüfter Wirtschaftler in Land- oder Hauswirtschaft verbundenen Berufen. Der Besuch einer „Winterschule“ rechnet auch dazu.

Fortbildung zum Meister, Fachagrarwirt

Abschluss einer Ausbildung gemäß der Landwirtschaftsschule und einer mehrjährigen praktischen Tätigkeit als Landwirt oder in einem einschlägigen Beruf sowie einer weiteren Fortbildung in speziellen

Lehrgängen mit Erwerb des Meisterbriefes bzw. des Abschlusses Fachagrarwirt.

Höhere Landbauschule, Technikerschule, Fachakademie

An die Ausbildung gemäß der Landwirtschaftsschule anschließende einjährige Fortbildung an einer weiterführenden Fachschule mit Abschluss Staatlich geprüfter Landwirtschaftsleiter bzw. Staatlich geprüfter Landwirt.

Fachhochschule, Ingenieurschule

Abgeschlossenes Studium an einer Fachhochschule bzw. Ingenieurschule in einer der unter Berufsschule/Berufsfachschule angegebenen Fachrichtungen nach Erwerb der Fachhochschulreife und nach mindestens einjährigem berufsbezogenem Praktikum mit Abschluss Dipl. Ing. (FH), Ing. agr. (grad.), Bachelor und anderen fachspezifischen Berufsbezeichnungen.

Universität, Hochschule

Abgeschlossenes Studium an einer wissenschaftlichen Hochschule in einer der unter Berufsschule/Berufsfachschule angegebenen Fachrichtungen mit Abschluss Dipl. Ing. agr., Dipl. Landwirt, Bachelor, Master und anderen fachspezifischen Berufsbezeichnungen.

Ausschließlich praktische landwirtschaftliche Erfahrung

Es besteht keine landwirtschaftliche Berufsbildung mit Abschluss, sondern ausschließlich Erfahrung

aufgrund praktischer Arbeit in einem landwirtschaftlichen Betrieb.

• **Landwirtschaftlich genutzte Fläche (LF)**

Die landwirtschaftlich genutzte Fläche umfasst alle Flächen, die als Ackerland, Dauergrünland, Obstanlagen, Baumschulflächen, Haus- und Nutzgärten, Weihnachtsbaumkulturen (außerhalb des Waldes) und Korbweidenanlagen genutzt werden sowie vorübergehend stillgelegte LF (Stilllegungsprogramm).

• **Leistungen von Lohnunternehmen und Anderen**

Dazu zählen alle landwirtschaftlichen Leistungen, die für den landwirtschaftlichen Betrieb von Lohnunternehmen und Anderen (z. B. anderen landwirtschaftlichen Betrieben) gegen Rechnung ausgeführt werden. Die Verrechnung kann auch bargeldlos zu festgelegten Sätzen erfolgen (z. B. von Maschinenringen).

• **Rechtsformen**

Unter Rechtsform wird allgemein der rechtliche Rahmen eines Unternehmens zur vertraglichen Regelung von Personen- oder Gruppeninteressen verstanden.

Die Rechtsformen der Betriebe werden wie folgt gegliedert:

Einzelunternehmen	Personengesellschaften, -gemeinschaften	Juristische Personen	
		des privaten Rechts	des öffentlichen Rechts
– Einzelperson	– nicht eingetragener Verein	– eingetragener Verein (e.V.)	– Gebietskörperschaft Bund
– Ehepaar	– Gesellschaft bürgerlichen Rechts (GbR)	– eingetragene Genossenschaft (eG)	– Gebietskörperschaft Land
– Geschwister	– Offene Handelsgesellschaft (OHG)	– Gesellschaft mit beschränkter Haftung (GmbH) einschließlich Unternehmergesellschaft (UG bzw. Mini-GmbH)	– sonstige Gebietskörperschaften (Kreis, Gemeinde, Kommunalverband)
	– Kommanditgesellschaft (KG)	– Aktiengesellschaft (AG)	– sonstige juristische Personen des öffentlichen Rechts (Kirche, kirchliche Anstalt, Stiftung des öffentlichen Rechts, Personalkörperschaften)
	– Gesellschaft mit beschränkter Haftung und Co. Kommanditgesellschaft (GmbH & Co. KG, einschl. Ltd. & Co. KG)	– Anstalt, Stiftung und andere Zweckvermögen	
	– sonstige Personengemeinschaft (einschl. Erbengemeinschaft)	– sonstige juristische Personen des privaten Rechts	

• **Sozialökonomische Gliederung der Betriebe**

Die Grundlage für die Zuordnung der landwirtschaftlichen Einzelunternehmen zu den sozialökonomischen Betriebstypen (Haupterwerbsbetriebe bzw. Nebenerwerbsbetriebe) bildet das Verhältnis von betrieblichem und außerbetrieblichem Einkommen.

Haupterwerbsbetriebe

- Betriebe ohne außerbetriebliches Einkommen oder
- Betriebe, in denen das betriebliche Einkommen größer ist als das Einkommen aus außerbetrieblichen Quellen.

Nebenerwerbsbetriebe

- Betriebe, in denen das außerbetriebliche Einkommen größer ist als das Einkommen aus dem landwirtschaftlichen Betrieb.

• **Standardoutput (SO)**

Der Standardoutput wird je Flächeneinheit einer Pflanzensart bzw. je Stück Vieh einer Tierart aus der Multiplikation der erzeugten Menge mit dem zugehörigen Ab-Hof-Preis berechnet, wobei die Mehrwertsteuer, produktspezifische Steuern und Direktzahlungen nicht berücksichtigt werden. Die SO werden auf der Grundlage von Durchschnittswerten (einzelbetriebliche Angaben über die Bodennutzung und Viehbestände sowie Daten zu Erträgen und Preisen, die sich aus Statistiken und Buchführungsunterlagen ergeben) ermittelt, die für einen Bezugszeitraum von fünf Jahren berechnet werden.

Zusammenfassend dargestellt ist der SO eines Produktionszweiges somit der durchschnittliche Geldwert (in Euro) der Bruttoagrarerzeugung zu Ab-Hof-Preisen (Preise ohne Abzug von Transport- und Vermarktungskosten) in einer bestimmten Region und gibt die Marktleistung dieses Produktionszweiges wieder.

Der gesamte SO je Betrieb, der die Marktleistung des gesamten Betriebes beschreibt, wird im Rahmen der dreijährlichen Strukturerhebungen in der Landwirtschaft durch die Statistischen Ämter ermittelt. Dazu wird jede Flächeneinheit bzw. jedes Stück Vieh eines Betriebes mit dem dazugehörigen SO multipliziert, anschließend werden die so berechneten Werte je Betrieb addiert.

Die Kalkulation der pflanzen- und tierartenspezifischen SO obliegt dem Kuratorium für Technik und Bauwesen in der Landwirtschaft (KTBL).

- **Teilzeitbeschäftigte**

Personen, die die Mindestzahl der für vollbeschäftigte Arbeitskräfte gültigen Anzahl von durchschnittlich 40 bzw. 38 geleisteten Stunden je Woche nicht erreichen.

- **Vollbeschäftigte**

Personen, die im festgelegten Berichtszeitraum 40 oder mehr Stunden je Woche für den landwirtschaftlichen Betrieb bzw. 38 Stunden in einer anderen Erwerbstätigkeit beschäftigt sind. Die Anzahl der Vollbeschäftigten wird auf der Grundlage der je Person angegebenen durchschnittlichen Wochenarbeitszeiten bestimmt und zwar für Arbeiten

- für den landwirtschaftlichen Betrieb insgesamt und darunter in Einkommenskombinationen,
- in einer anderen Erwerbstätigkeit außerhalb des landwirtschaftlichen Betriebes.

Gliederungsschema zu den Arbeitskräften in den landwirtschaftlichen Betrieben 2013 in Brandenburg

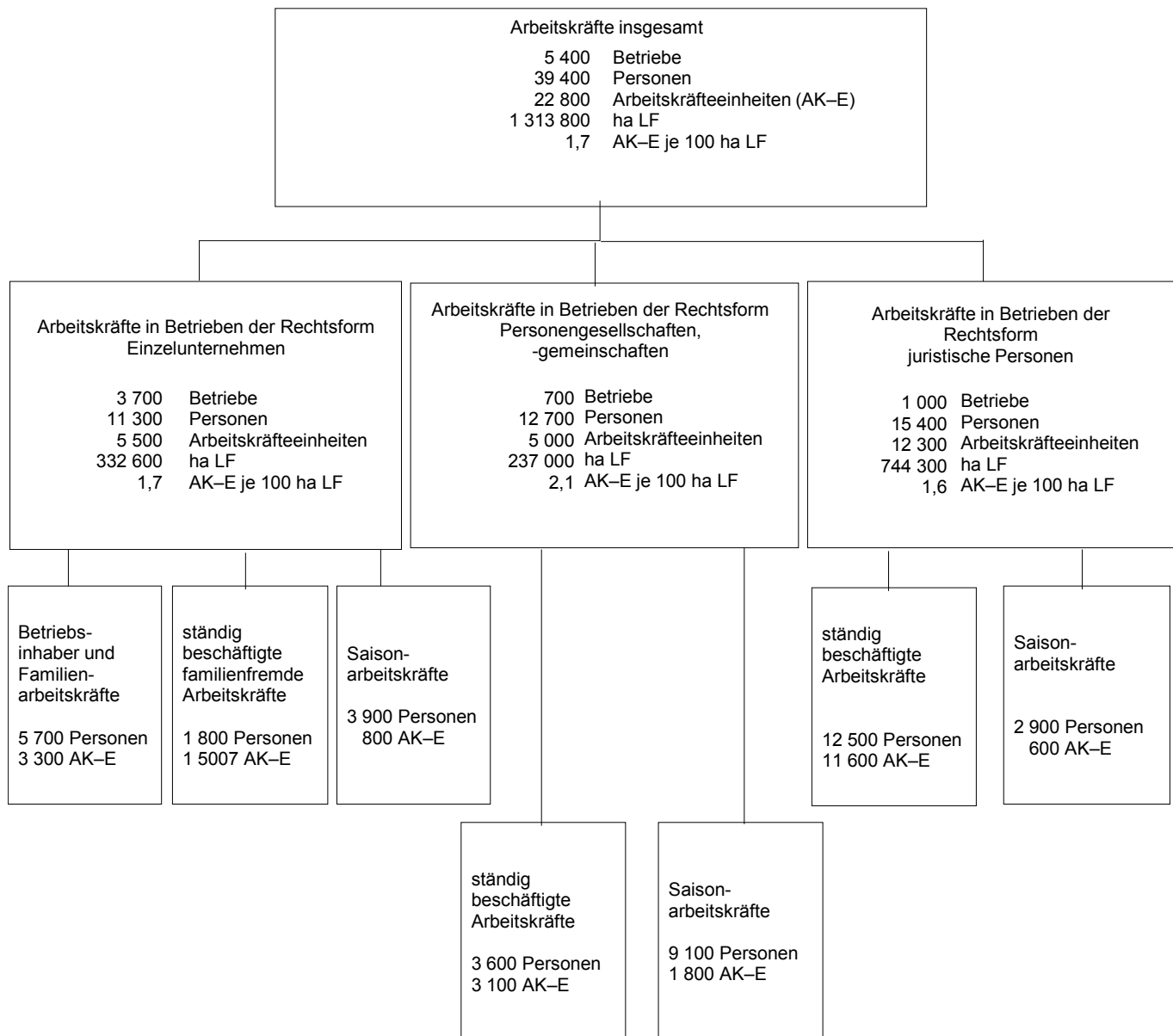

1 Arbeitskräfte in den landwirtschaftlichen Betrieben 1999 bis 2013

Jahr	Insgesamt						
	Betriebe	landwirtschaftlich genutzte Fläche		Personen		Arbeitsleistung	
	Anzahl	Hektar	Hektar je Betrieb	Anzahl	je 100 Hektar LF	Arbeitskräfte-einheiten (AK-E)	AK-E je 100 Hektar LF
1999	7 008	1 347 408	192,3	40 348	3,0	25 886	1,9
2001	6 820	1 343 892	197,1	37 608	2,8	23 308	1,7
2003	6 709	1 328 474	198,0	39 443	3,0	23 126	1,7
2005	6 644	1 346 824	202,7	39 683	2,9	22 501	1,7
2007	6 704	1 328 124	198,1	38 568	2,9	21 317	1,6
2010	5 566	1 323 691	237,8	36 505	2,8	22 479	1,7
2013	5 400	1 313 800	243,4	39 400	3,0	22 800	1,7

Arbeitskräfte und Arbeitskräfteeinheiten in den landwirtschaftlichen Betrieben Brandenburgs 1991 bis 2013

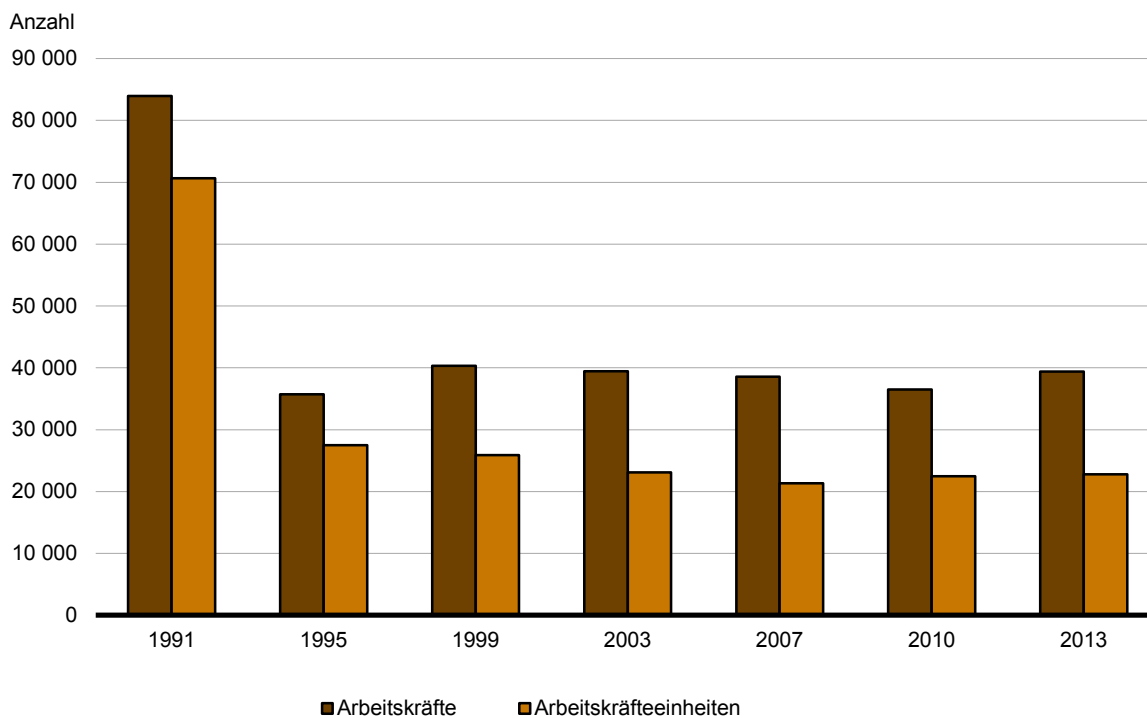

2 Arbeitskräfte in landwirtschaftlichen Betrieben 2013 nach Rechtsformen und sozialökonomischen Betriebstypen (0601 R)

2.1 Nach Größenklassen der landwirtschaftlich genutzten Fläche (0601.1 R)

Lfd. Nr.	Landwirtschaftlich genutzte Fläche (LF) von ... bis unter ... Hektar	Insgesamt							
		Betriebe	LF	LF je Betrieb	Arbeits- kräfte	davon		Arbeits- leistung	Arbeits- leistung je 100 ha LF
						männlich	weiblich		
		Anzahl in 1 000	1 000 Hektar		Anzahl in 1 000				
Insgesamt									
1	unter 5	0,4 B	0,6 C	1,5	2,5 A	1,2 A	1,2 A	1,9 A	310,5
2	5 – 10	0,7 B	5,0 B	7,3	/ E	1,0 C	/ E	/ E	20,2
3	10 – 20	0,7 B	10,4 C	14,3	1,7 B	1,1 B	0,6 C	0,7 C	6,9
4	20 – 50	0,9 B	28,2 B	31,4	3,0 B	1,6 B	1,5 C	1,2 B	4,2
5	50 – 100	0,6 B	40,5 B	70,0	2,2 B	1,4 B	0,8 B	1,0 B	2,4
6	100 – 200	0,6 A	81,9 A	147,0	3,4 A	2,1 A	1,3 A	1,5 A	1,8
7	200 – 500	0,7 A	234,0 A	321,3	6,9 A	4,6 A	2,3 A	3,2 A	1,4
8	500 – 1 000	0,5 A	343,2 A	729,9	8,7 A	5,9 A	2,9 A	4,2 A	1,2
9	1 000 und mehr	0,3 A	570,0 A	1 641,5	9,2 A	6,4 A	2,8 A	8,0 A	1,4
10	Insgesamt	5,4 A	1 313,8 A	243,4	39,4 A	25,3 A	14,1 A	22,8 A	1,7
davon									
Betriebe der Rechtsform Einzelunternehmen									
11	unter 5	0,3 B	0,6 C	1,9	0,8 B	0,4 B	0,4 B	0,5 B	88,5
12	5 – 10	0,6 C	4,5 C	7,3	1,1 C	0,7 C	0,4 D	0,4 C	9,8
13	10 – 20	0,6 C	9,3 C	14,4	1,3 C	0,9 C	0,5 C	0,5 C	5,6
14	20 – 50	0,8 B	24,0 B	31,6	1,9 C	1,2 B	0,7 D	0,8 C	3,3
15	50 – 100	0,4 B	31,0 B	69,1	1,3 B	0,8 B	0,5 C	0,6 B	2,0
16	100 – 200	0,4 A	63,2 A	146,4	2,1 A	1,3 A	0,9 A	1,0 A	1,6
17	200 – 500	0,4 A	119,2 A	302,9	1,4 A	1,0 A	0,4 A	1,0 A	0,8
18	500 – 1 000	0,1 A	70,1 A	673,7	1,3 A	0,8 A	0,5 A	0,6 A	0,9
19	1 000 und mehr	0,0 A	10,8 A	1 203,4	0,1 A	0,1 A	0,0 A	0,1 A	0,6
20	Zusammen	3,7 A	332,6 A	89,7	11,3 A	7,1 A	4,2 B	5,5 A	1,7
davon									
Haupterwerbsbetriebe									
21	unter 5	0,1 C	0,2 D	1,6	0,4 B	0,2 B	0,3 B	0,3 B	187,1
22	5 – 10	/ E	/ E	6,9	/ E	/ E	/ E	/ E	27,1
23	10 – 20	/ E	/ E	15,6	0,4 D	/ E	0,2 D	/ E	11,0
24	20 – 50	0,3 C	9,1 C	33,0	1,0 D	0,6 C	/ E	0,4 C	4,9
25	50 – 100	0,2 C	15,1 C	69,5	0,8 C	0,5 C	0,3 C	0,4 C	2,6
26	100 – 200	0,3 B	49,8 A	147,8	1,8 B	1,0 B	0,8 A	0,8 A	1,7
27	200 – 500	0,3 A	104,9 A	305,9	1,2 A	0,9 A	0,3 A	0,9 A	0,9
28	500 – 1 000	0,1 A	• A	•	1,2 A	0,7 A	0,5 A	0,6 A	•
29	1 000 und mehr	0,0 A	• A	•	0,1 A	0,0 A	0,0 A	0,0 A	•
30	Zusammen	1,6 B	254,9 A	159,7	7,2 B	4,3 A	2,9 B	3,9 A	1,5
Nebenerwerbsbetriebe									
31	unter 5	0,2 C	0,4 D	2,0	0,4 C	0,2 C	0,2 C	0,2 C	41,5
32	5 – 10	0,5 C	4,0 C	7,4	0,9 C	0,6 C	0,3 D	0,3 D	7,4
33	10 – 20	0,5 C	7,3 C	14,1	0,9 C	0,6 C	0,3 D	0,3 D	4,2
34	20 – 50	0,5 C	14,9 C	30,8	0,9 C	0,6 C	0,3 D	0,3 C	2,3
35	50 – 100	0,2 C	15,9 C	68,7	0,5 C	0,3 C	0,2 D	0,2 C	1,4
36	100 – 200	0,1 B	13,4 B	141,7	0,4 B	0,3 B	0,1 B	0,2 B	1,2
37	200 – 500	0,1 A	14,2 A	283,0	0,2 A	0,1 A	0,0 A	0,1 A	0,6
38	500 – 1 000	0,0 A	• A	•	0,1 A	0,0 A	0,0 A	0,0 A	•
39	1 000 und mehr	0,0 A	• A	•	0,0 A	0,0 A	0,0 A	0,0 A	•
40	Zusammen	2,1 B	77,6 B	36,8	4,2 B	2,8 B	1,3 B	1,6 B	2,1

2 Arbeitskräfte in landwirtschaftlichen Betrieben 2013 nach Rechtsformen
und sozialökonomischen Betriebstypen (0601 R)
2.1 Nach Größenklassen der landwirtschaftlich genutzten Fläche (0601.1 R)

Davon						Außerdem	Lfd. Nr.
Familienarbeitskräfte		ständige Arbeitskräfte		Saisonarbeitskräfte		landwirt- schaftliche Leistungen von Lohn- unter- nehmen ¹	
zusammen	Arbeits- leistung	zusammen	Arbeits- leistung	zusammen	Arbeits- leistung		
Personen	AK–E	Personen	AK–E	Personen	AK–E		
Anzahl in 1 000							

Insgesamt

0,4 C	0,2 B	1,8 A	1,6 A	0,2 B	0,1 B	0,0 D	1
0,9 C	0,4 C	/ E	/ E	0,3 C	0,1 B	/ E	2
1,0 C	0,4 C	0,3 D	0,2 D	0,5 B	0,1 C	/ E	3
1,1 B	0,6 C	0,5 C	0,4 D	1,4 C	0,2 C	0,0 C	4
0,7 B	0,4 B	0,5 C	0,4 C	0,9 B	0,2 C	0,0 C	5
0,7 A	0,5 A	0,5 B	0,4 B	2,2 A	0,5 A	0,0 B	6
0,7 A	0,6 A	2,0 A	1,8 A	4,2 A	0,9 A	0,1 A	7
0,2 A	0,1 A	3,4 A	3,1 A	5,1 A	1,0 A	0,2 A	8
0,0 A	0,0 A	8,1 A	7,8 A	1,0 A	0,2 A	0,3 A	9
5,7 A	3,3 A	17,9 A	16,2 A	15,9 A	3,2 A	0,7 A	10

davon

Betriebe der Rechtsform Einzelunternehmen

0,4 C	0,2 B	0,2 B	0,2 C	0,1 B	0,0 C	/ E	11
0,9 C	0,4 C	/ E	/ E	0,1 D	/ E	/ E	12
1,0 C	0,4 C	/ E	/ E	0,3 C	0,1 D	/ E	13
1,1 B	0,6 C	0,2 D	/ E	0,6 D	0,1 D	0,0 D	14
0,7 B	0,4 B	/ E	/ E	0,4 C	0,1 D	0,0 D	15
0,7 A	0,5 A	0,2 B	0,2 B	1,3 B	0,3 B	0,0 B	16
0,7 A	0,6 A	0,5 A	0,4 A	0,2 A	0,0 A	0,0 A	17
0,2 A	0,1 A	0,3 A	0,3 A	0,7 A	0,2 A	0,0 A	18
0,0 A	0,0 A	0,1 A	0,0 A	0,0 A	0,0 A	0,0 A	19
5,7 A	3,3 A	1,8 B	1,5 B	3,9 B	0,8 B	0,1 A	20

davon

Haupterwerbsbetriebe

0,2 C	0,2 C	0,2 B	0,2 B	0,1 B	0,0 C	/ E	21
/ E	/ E	/ E	/ E	/ E	0,0 A	/ E	22
/ E	/ E	/ E	/ E	0,2 A	0,0 A	/ E	23
0,4 C	0,3 C	/ E	/ E	/ E	/ E	/ E	24
0,3 C	0,3 C	/ E	/ E	0,4 C	0,1 D	/ E	25
0,5 B	0,4 B	0,2 B	0,1 B	1,1 B	0,3 B	0,0 C	26
0,6 A	0,5 A	0,4 A	0,4 A	0,2 A	0,0 A	0,0 A	27
0,2 A	0,1 A	0,3 A	0,3 A	0,7 A	0,2 A	0,0 A	28
0,0 A	0,0 A	0,0 A	0,0 A	0,0 A	0,0 A	0,0 A	29
2,5 B	2,1 B	1,4 B	1,2 B	3,2 B	0,6 B	0,1 A	30

Nebenerwerbsbetriebe

0,3 C	0,1 C	/ E	/ E	0,1 B	0,0 C	/ E	31
0,8 C	0,3 D	/ E	/ E	/ E	/ E	/ E	32
0,7 C	0,3 D	/ E	/ E	0,1 D	/ E	/ E	33
0,7 C	0,3 C	/ E	/ E	0,2 C	0,0 B	0,0 D	34
0,4 C	0,2 C	/ E	/ E	0,0 D	0,0 D	0,0 D	35
0,1 B	0,1 B	0,0 C	0,0 C	0,2 A	0,0 A	0,0 D	36
0,1 A	0,1 A	0,0 A	0,0 A	0,0 A	0,0 A	0,0 A	37
0,0 A	0,0 A	0,0 A	0,0 A	0,0 A	0,0 A	0,0 A	38
0,0 A	0,0 A	0,0 A	0,0 A	–	–	0,0 A	39
3,1 B	1,2 B	0,4 C	0,3 C	0,7 B	0,1 C	0,0 B	40

2 Arbeitskräfte in landwirtschaftlichen Betrieben 2013 nach Rechtsformen und sozialökonomischen Betriebstypen (0601 R)

2.1 Nach Größenklassen der landwirtschaftlich genutzten Fläche (0601.1 R)

Lfd. Nr.	Landwirtschaftlich genutzte Fläche (LF) von ... bis unter ... Hektar	Insgesamt							
		Betriebe	LF	LF je Betrieb	Arbeitskräfte	davon		Arbeitsleistung	Arbeitsleistung je 100 ha LF
						männlich	weiblich		
		Anzahl in 1 000	1 000 Hektar		Personen	AK-E			
					Anzahl in 1 000				
noch von Insgesamt									
41	unter 5	0,0 B	0,0 C	1,0	0,2 B	0,1 B	0,1 B	0,2 B	606,7
42	5 – 10	/ E	/ E	7,7	/ E	/ E	/ E	/ E	13,1
43	10 – 20	/ E	/ E	13,8	0,2 D	/ E	/ E	/ E	10,4
44	20 – 50	/ E	/ E	29,7	0,9 C	0,3 D	0,6 B	0,3 D	10,6
45	50 – 100	0,1 D	6,1 D	75,7	0,7 B	0,5 B	0,2 C	0,2 C	3,9
46	100 – 200	0,1 B	9,9 B	144,2	0,9 A	0,5 A	0,4 A	0,3 A	2,9
47	200 – 500	0,2 A	59,6 A	338,4	4,0 A	2,7 A	1,4 A	1,4 A	2,4
48	500 – 1 000	0,1 A	70,5 A	719,8	4,6 A	3,0 A	1,6 A	1,4 A	2,1
49	1 000 und mehr	0,1 A	86,9 A	1 525,3	1,1 A	0,8 A	0,3 A	1,0 A	1,1
50	Zusammen	0,7 B	237,0 A	342,6	12,7 A	8,0 A	4,7 A	5,0 A	2,1
Betriebe der Rechtsform juristische Personen									
51	unter 5	0,1 C	0,0 C	0,5	1,4 B	0,7 A	0,7 B	1,3 A	2 996,6
52	5 – 10	/ E	/ E	7,3	/ E	/ E	/ E	/ E	162,5
53	10 – 20	0,0 A	0,2 A	13,9	0,2 A	0,1 A	0,1 A	0,1 A	48,1
54	20 – 50	/ E	/ E	31,6	0,2 C	0,1 C	0,1 C	0,1 C	7,9
55	50 – 100	/ E	/ E	69,2	/ E	/ E	/ E	/ E	2,7
56	100 – 200	0,1 C	8,8 C	154,6	0,4 B	0,3 B	0,1 B	0,2 C	2,0
57	200 – 500	0,2 A	55,2 A	348,0	1,5 A	0,9 A	0,5 A	0,8 A	1,5
58	500 – 1 000	0,3 A	202,6 A	755,3	2,9 A	2,1 A	0,8 A	2,2 A	1,1
59	1 000 und mehr	0,3 A	472,2 A	1 679,0	8,0 A	5,5 A	2,5 A	7,0 A	1,5
60	Zusammen	1,0 A	744,3 A	745,4	15,4 B	10,1 A	5,2 B	12,3 B	1,6

1 und Anderen, z. B. Arbeiten zur Instandsetzung von Wirtschaftsgebäuden, Mahlen und Beizen von Getreide, Mischen von Futterrationen, Laubschnitt

2 Arbeitskräfte in landwirtschaftlichen Betrieben 2013 nach Rechtsformen
und sozialökonomischen Betriebstypen (0601 R)

2.1 Nach Größenklassen der landwirtschaftlich genutzten Fläche (0601.1 R)

Davon						Außerdem	Lfd. Nr.
Familienarbeitskräfte		ständige Arbeitskräfte		Saisonarbeitskräfte		landwirt- schaftliche Leistungen von Lohn- unter- nehmen ¹	
zusammen	Arbeits- leistung	zusammen	Arbeits- leistung	zusammen	Arbeits- leistung		
Personen	AK-E	Personen	AK-E	Personen	AK-E		
Anzahl in 1 000							

noch von Insgesamt

x	x	0,2 B	0,2 B	0,0 D	0,0 D	0,0 A	41
x	x	/ E	/ E	0,0 A	0,0 A	/ E	42
x	x	/ E	/ E	0,1 A	0,0 A	/ E	43
x	x	/ E	/ E	0,6 B	0,1 B	0,0 D	44
x	x	0,2 D	0,2 D	0,5 A	0,1 A	/ E	45
x	x	0,2 B	0,2 B	0,7 A	0,1 A	0,0 C	46
x	x	0,8 A	0,7 A	3,3 A	0,8 A	0,0 A	47
x	x	0,8 A	0,7 A	3,8 A	0,7 A	0,1 A	48
x	x	1,0 A	0,9 A	0,1 A	0,0 A	0,1 A	49
x	x	3,6 A	3,1 A	9,1 A	1,8 A	0,2 A	50

Betriebe der Rechtsform juristische Personen

x	x	1,3 A	1,2 A	0,0 C	0,0 D	0,0 A	51
x	x	/ E	/ E	0,1 A	0,1 A	/ E	52
x	x	0,1 A	0,1 A	0,1 A	0,0 A	0,0 A	53
x	x	0,1 D	0,1 D	0,1 A	0,0 A	/ E	54
x	x	/ E	/ E	0,0 A	0,0 A	/ E	55
x	x	0,1 C	0,1 C	0,2 A	0,1 A	0,0 C	56
x	x	0,8 A	0,7 A	0,7 A	0,1 A	0,1 A	57
x	x	2,3 A	2,1 A	0,6 A	0,1 A	0,1 A	58
x	x	7,1 A	6,8 A	1,0 A	0,2 A	0,2 A	59
x	x	12,5 B	11,6 B	2,9 A	0,6 A	0,4 A	60

2.2 Nach der betriebswirtschaftlichen Ausrichtung (0601.3 R)

Lfd. Nr.	Betriebs- wirtschaftliche Ausrichtung	Insgesamt							
		Betriebe	LF	LF je Betrieb	Arbeits- kräfte	davon		Arbeits- leistung	Arbeits- leistung je 100 ha LF
						männlich	weiblich		
Anzahl in 1 000	1 000 Hektar		Anzahl in 1 000						
Insgesamt									
1	Ackerbau	1,8 B	463,9 A	257,6	16,8 A	11,0 A	5,8 B	6,4 B	1,4
2	Gartenbau	0,2 C	2,3 C	12,3	2,2 A	0,8 B	1,4 A	1,3 B	54,8
3	Dauerkulturen	0,1 C	4,8 C	38,5	2,0 B	1,1 B	0,9 B	0,5 B	9,5
4	Futterbau	2,0 B	365,2 A	179,3	8,1 A	5,4 A	2,6 B	6,4 A	1,8
5	Veredlung	0,2 C	16,1 B	93,1	1,5 A	0,9 B	0,7 B	1,4 A	8,6
6	Pflanzenbauverbund	0,1 D	5,4 C	71,0	0,9 D	0,4 C	/ E	0,3 D	4,7
7	Viehhaltungsverbund	0,1 D	53,3 A	485,4	1,2 B	0,8 B	0,4 B	1,1 A	2,1
8	Pflanzenbau- Viehhaltungsverbund	0,9 B	402,8 A	455,6	6,6 A	4,7 A	1,9 A	5,4 A	1,4
9	Insgesamt	5,4 A	1 313,8 A	243,4	39,4 A	25,3 A	14,1 A	22,8 A	1,7
davon									
Betriebe der Rechtsform Einzelunternehmen									
10	Ackerbau	1,2 B	161,6 A	130,7	4,9 A	3,1 B	1,7 B	1,9 B	1,2
11	Gartenbau	0,1 C	/ E	5,9	0,6 B	0,2 B	0,4 B	0,4 A	55,9
12	Dauerkulturen	0,1 C	2,8 C	26,8	1,0 B	0,6 B	0,4 C	0,2 B	8,2
13	Futterbau	1,5 B	91,7 A	60,2	2,9 B	1,9 B	1,0 C	1,8 B	1,9
14	Veredlung	0,0 A	2,5 A	78,6	0,1 A	0,1 A	0,0 A	0,1 A	3,6
15	Pflanzenbauverbund	/ E	2,8 D	48,0	/ E	0,2 D	/ E	/ E	5,5
16	Viehhaltungsverbund	/ E	2,8 D	37,9	/ E	/ E	/ E	/ E	3,1
17	Pflanzenbau- Viehhaltungsverbund	0,6 C	67,6 A	121,9	1,3 C	1,0 C	0,4 C	0,8 B	1,3
18	Zusammen	3,7 A	332,6 A	89,7	11,3 A	7,1 A	4,2 B	5,5 A	1,7
davon									
Haupterwerbsbetriebe									
19	Ackerbau	0,5 B	126,0 A	246,4	3,2 A	1,9 A	1,3 B	1,5 B	1,2
20	Gartenbau	0,1 A	0,4 A	4,2	0,5 A	0,2 A	0,3 B	0,3 B	95,4
21	Dauerkulturen	0,1 C	2,3 D	43,5	0,8 C	0,5 B	0,4 C	0,2 B	8,4
22	Futterbau	0,6 C	68,6 A	114,1	1,4 C	0,9 B	0,5 C	1,1 B	1,7
23	Veredlung	0,0 A	2,5 A	81,1	0,1 A	0,1 A	0,0 A	0,1 A	3,5
24	Pflanzenbauverbund	/ E	2,1 D	68,8	/ E	/ E	/ E	/ E	4,9
25	Viehhaltungsverbund	/ E	1,4 D	62,4	/ E	/ E	/ E	/ E	2,4
26	Pflanzenbau- Viehhaltungsverbund	0,3 C	51,7 A	196,8	0,7 C	0,5 C	0,2 C	0,6 B	1,1
27	Zusammen	1,6 B	254,9 A	159,7	7,2 B	4,3 A	2,9 B	3,9 A	1,5
Nebenerwerbsbetriebe									
28	Ackerbau	0,7 C	35,6 B	49,1	1,6 B	1,2 C	0,4 C	0,5 C	1,3
29	Gartenbau	/ E	/ E	9,4	0,1 C	0,0 C	0,1 D	0,1 C	19,5
30	Dauerkulturen	/ E	0,5 D	9,7	0,2 C	0,1 C	0,1 C	0,0 B	7,6
31	Futterbau	0,9 C	23,1 B	25,1	1,5 C	1,0 C	0,5 C	0,6 C	2,7
32	Veredlung	0,0 A	–	–	0,0 A	0,0 A	0,0 A	0,0 A	–
33	Pflanzenbauverbund	/ E	/ E	25,9	/ E	/ E	/ E	/ E	6,9
34	Viehhaltungsverbund	/ E	/ E	26,5	/ E	/ E	/ E	/ E	3,9
35	Pflanzenbau- Viehhaltungsverbund	0,3 D	16,0 C	54,6	0,6 D	0,5 D	0,2 D	0,3 D	1,8
36	Zusammen	2,1 B	77,6 B	36,8	4,2 B	2,8 B	1,3 B	1,6 B	2,1

2.2 Nach der betriebswirtschaftlichen Ausrichtung (0601.3 R)

Davon						Außerdem	Lfd. Nr.
Familienarbeitskräfte		ständige Arbeitskräfte		Saisonarbeitskräfte		landwirt- schaftliche Leistungen von Lohn- unternehmen ¹	
zusammen	Arbeits- leistung	zusammen	Arbeits- leistung	zusammen	Arbeits- leistung		
Personen	AK-E	Personen	AK-E	Personen	AK-E		
Anzahl in 1 000							

Insgesamt

1,8 B	0,9 B	3,5 C	3,0 D	11,4 A	2,4 A	0,3 A	1
0,2 B	0,2 B	0,9 B	0,8 B	1,1 A	0,3 A	0,0 C	2
0,2 C	0,1 C	0,2 A	0,1 A	1,7 B	0,2 A	0,0 D	3
2,2 B	1,3 B	5,6 A	5,1 A	0,3 C	0,1 C	0,2 A	4
0,0 A	0,0 A	1,5 A	1,3 A	0,0 B	0,0 C	0,0 B	5
/ E	/ E	0,1 C	0,1 C	0,7 D	/ E	0,0 C	6
/ E	/ E	1,1 A	1,0 A	0,1 A	0,0 A	0,0 A	7
1,0 C	0,6 C	5,0 A	4,7 A	0,6 A	0,1 A	0,2 A	8
5,7 A	3,3 A	17,9 A	16,2 A	15,9 A	3,2 A	0,7 A	9

davon

Betriebe der Rechtsform Einzelunternehmen

1,8 B	0,9 B	0,5 B	0,4 A	2,5 A	0,6 A	0,1 B	10
0,2 B	0,2 B	0,2 B	0,2 B	0,1 B	0,0 B	/ E	11
0,2 C	0,1 C	0,0 C	0,0 C	0,8 B	0,1 A	/ E	12
2,2 B	1,3 B	0,6 C	0,5 C	/ E	/ E	0,0 B	13
0,0 A	0,0 A	0,1 A	0,1 A	0,0 C	0,0 C	0,0 A	14
/ E	/ E	/ E	/ E	/ E	/ E	/ E	15
/ E	/ E	/ E	/ E	0,0 A	0,0 A	/ E	16
1,0 C	0,6 C	0,3 B	0,2 A	0,1 D	0,0 C	0,0 B	17
5,7 A	3,3 A	1,8 B	1,5 B	3,9 B	0,8 B	0,1 A	18

davon

Haupterwerbsbetriebe

0,8 B	0,6 B	0,4 A	0,4 A	2,0 A	0,5 B	0,1 B	19
0,2 B	0,1 B	0,2 B	0,2 B	0,1 B	0,0 B	/ E	20
0,1 C	0,1 C	0,0 C	0,0 C	0,7 C	0,1 A	/ E	21
0,9 C	0,7 C	0,5 C	0,4 C	0,0 C	0,0 B	0,0 B	22
0,0 A	0,0 B	0,1 A	0,0 A	0,0 C	0,0 C	0,0 A	23
0,1 D	/ E	/ E	/ E	/ E	/ E	/ E	24
/ E	/ E	0,0 A	0,0 A	–	–	/ E	25
0,4 C	0,4 C	0,2 B	0,2 A	0,1 D	0,0 C	0,0 B	26
2,5 B	2,1 B	1,4 B	1,2 B	3,2 B	0,6 B	0,1 A	27

Nebenerwerbsbetriebe

1,0 C	0,3 C	0,1 D	0,1 B	0,5 A	0,1 A	0,0 C	28
/ E	0,0 C	0,0 C	0,0 C	0,0 D	/ E	/ E	29
/ E	0,0 C	0,0 A	0,0 A	0,1 A	0,0 A	0,0 A	30
1,3 C	0,5 C	/ E	/ E	/ E	/ E	0,0 D	31
0,0 A	0,0 A	0,0 A	0,0 A	–	–	–	32
/ E	/ E	0,0 A	0,0 A	/ E	/ E	/ E	33
/ E	/ E	/ E	/ E	0,0 A	0,0 A	/ E	34
0,6 D	0,3 D	0,0 C	0,0 C	/ E	0,0 C	0,0 D	35
3,1 B	1,2 B	0,4 C	0,3 C	0,7 B	0,1 C	0,0 B	36

2.2 Nach der betriebswirtschaftlichen Ausrichtung (0601.3 R)

Lfd. Nr.	Betriebs- wirtschaftliche Ausrichtung	Insgesamt							
		Betriebe	LF	LF je Betrieb	Arbeits- kräfte	davon		Arbeits- leistung	Arbeits- leistung je 100 ha LF
						männlich	weiblich		
								Personen	
		Anzahl in 1 000	1 000 Hektar		Anzahl in 1 000				
noch von Insgesamt									
Betriebe der Rechtsform Personengesellschaften, -gemeinschaften									
37	Ackerbau	0,3 C	94,9 A	370,3	8,8 A	5,7 A	3,0 A	2,3 A	2,5
38	Gartenbau	0,0 B	1,2 A	43,8	0,9 A	0,3 A	0,6 A	0,4 B	33,2
39	Dauerkulturen	0,0 B	0,6 C	70,8	0,2 A	0,1 A	0,1 A	0,0 A	7,1
40	Futterbau	0,2 C	72,5 A	310,4	1,4 B	0,9 B	0,4 C	1,2 B	1,6
41	Veredlung	0,1 C	5,1 C	95,7	0,3 C	0,2 C	0,1 D	0,2 C	4,4
42	Pflanzenbauverbund	0,0 B	0,5 A	71,2	0,3 A	0,2 A	0,2 A	0,0 A	7,9
43	Viehhaltungsverbund	0,0 A	3,6 A	396,1	0,1 A	0,1 A	0,0 A	0,1 A	2,1
44	Pflanzenbau- Viehhaltungsverbund	0,1 D	58,6 A	603,9	0,8 B	0,6 B	0,2 B	0,7 A	1,1
45	Zusammen	0,7 B	237,0 A	342,6	12,7 A	8,0 A	4,7 A	5,0 A	2,1
Betriebe der Rechtsform juristische Personen									
46	Ackerbau	0,3 B	207,4 A	672,4	3,1 C	2,1 B	/ E	2,1 D	1,0
47	Gartenbau	/ E	0,4 D	11,5	0,7 B	0,3 C	0,4 B	0,5 C	110,4
48	Dauerkulturen	0,0 A	1,4 A	116,2	0,8 A	0,5 A	0,4 A	0,2 A	13,2
49	Futterbau	0,3 B	201,0 A	713,9	3,8 A	2,6 A	1,2 A	3,5 A	1,7
50	Veredlung	0,1 C	8,5 B	96,8	1,2 A	0,6 B	0,5 A	1,1 A	12,6
51	Pflanzenbauverbund	0,0 A	2,1 A	206,6	0,1 A	0,1 A	0,1 A	0,1 A	2,8
52	Viehhaltungsverbund	0,0 A	46,9 A	1 676,4	1,0 A	0,7 A	0,3 A	0,9 A	2,0
53	Pflanzenbau- Viehhaltungsverbund	0,2 A	276,5 A	1 190,6	4,5 A	3,2 A	1,3 A	3,9 A	1,4
54	Zusammen	1,0 A	744,3 A	745,4	15,4 B	10,1 A	5,2 B	12,3 B	1,6

1 und Anderen, z. B. Arbeiten zur Instandsetzung von Wirtschaftsgebäuden, Mahlen und Beizen von Getreide, Mischen von Futtermitteln, Laubschnitt

2.2 Nach der betriebswirtschaftlichen Ausrichtung (0601.3 R)

Davon						Außerdem	Lfd. Nr.
Familienarbeitskräfte		ständige Arbeitskräfte		Saisonarbeitskräfte		landwirt- schaftliche Leistungen von Lohn- unter- nehmen¹	
zusammen	Arbeits- leistung	zusammen	Arbeits- leistung	zusammen	Arbeits- leistung		
Personen	AK–E	Personen	AK–E	Personen	AK–E		
Anzahl in 1 000							

noch von Insgesamt

Betriebe der Rechtsform Personengesellschaften, -gemeinschaften

x	x	0,9 B	0,7 B	7,9 A	1,6 A	0,1 A	37
x	x	0,3 B	0,3 B	0,6 A	0,1 A	0,0 A	38
x	x	0,0 B	0,0 B	0,2 A	0,0 A	0,0 A	39
x	x	1,3 B	1,2 B	0,0 D	0,0 C	0,1 A	40
x	x	0,3 C	0,2 C	–	–	0,0 C	41
x	x	0,0 B	0,0 B	0,3 A	0,0 A	0,0 A	42
x	x	0,1 A	0,1 A	0,0 A	0,0 A	0,0 A	43

x	x	0,7 B	0,6 A	0,1 A	0,0 A	0,0 A	44
x	x	3,6 A	3,1 A	9,1 A	1,8 A	0,2 A	45

Betriebe der Rechtsform juristische Personen

x	x	2,1 D	/ E	1,0 A	0,2 A	0,1 A	46
x	x	0,4 C	0,4 C	0,3 A	0,1 A	–	47
x	x	0,1 A	0,1 A	0,7 A	0,1 A	0,0 A	48
x	x	3,7 A	3,4 A	0,1 A	0,0 A	0,1 A	49
x	x	1,2 A	1,1 A	0,0 A	0,0 A	0,0 B	50
x	x	0,0 A	0,0 A	0,1 A	0,0 A	0,0 A	51
x	x	1,0 A	0,9 A	0,1 A	0,0 A	0,0 A	52
x	x	4,0 A	3,8 A	0,4 A	0,1 A	0,1 A	53
x	x	12,5 B	11,6 B	2,9 A	0,6 A	0,4 A	54

2.3 Nach der Anzahl der Personen (0601.4 R)

Lfd. Nr.	Betriebe mit ... Arbeitskräften	Insgesamt								
		Betriebe	LF	LF je Betrieb	Arbeits- kräfte	davon		Arbeits- leistung	Arbeits- leistung je 100 ha LF	
						männlich	weiblich			
										Personen
		Anzahl in 1 000	1 000 Hektar		Anzahl in 1 000					
Insgesamt										
1	1	2,0 B	138,2 A	67,9	2,0 B	1,7 B	0,3 D	1,1 B	0,8	
2	2	1,2 B	114,1 A	95,2	2,4 B	1,6 B	0,8 C	1,4 B	1,2	
3	3	0,6 B	104,4 A	178,2	1,8 B	1,2 B	0,5 C	1,1 B	1,1	
4	4 und 5	0,5 B	144,2 A	266,7	2,4 B	1,6 B	0,8 C	1,7 B	1,2	
5	6 und mehr	1,0 A	813,0 A	783,9	30,9 A	19,2 A	11,7 B	17,4 A	2,1	
6	Insgesamt	5,4 A	1 313,8 A	243,4	39,4 A	25,3 A	14,1 A	22,8 A	1,7	
	darunter									
7	6 – 9	0,4 B	173,2 A	438,4	2,8 B	1,9 B	0,9 B	2,2 B	1,3	
8	10 – 19	0,3 A	239,1 A	766,9	4,3 A	2,9 A	1,4 A	3,4 A	1,4	
9	20 und mehr	0,3 B	400,8 A	1 213,4	23,7 A	14,4 A	9,4 B	11,9 B	3,0	
davon										
Betriebe der Rechtsform Einzelunternehmen										
10	1	1,8 B	80,3 B	45,9	1,8 B	1,5 B	0,2 D	0,9 B	1,2	
11	2	0,9 C	71,6 A	76,7	1,9 C	1,2 C	0,7 C	1,0 B	1,5	
12	3	0,4 C	61,7 A	141,8	1,3 C	0,9 C	0,4 C	0,8 C	1,3	
13	4 und 5	0,3 C	60,9 A	187,5	1,4 C	0,9 C	0,5 C	0,9 C	1,5	
14	6 und mehr	0,3 B	58,1 A	220,6	5,0 B	2,7 A	2,3 B	1,9 B	3,2	
15	Zusammen	3,7 A	332,6 A	89,7	11,3 A	7,1 A	4,2 B	5,5 A	1,7	
	darunter									
16	6 – 9	0,1 C	34,4 A	233,2	1,0 C	0,6 C	0,4 C	0,7 B	2,0	
17	10 – 19	0,1 C	16,9 A	243,7	0,9 C	0,5 C	0,4 C	0,4 B	2,5	
18	20 und mehr	0,0 C	6,8 B	146,4	3,0 B	1,6 A	1,5 C	0,7 B	11,0	
davon										
Haupterwerbsbetriebe										
19	1	0,6 C	49,9 B	87,0	0,6 C	0,5 C	/ E	0,5 C	1,0	
20	2	0,4 C	51,5 A	142,5	0,7 C	0,5 C	0,3 C	0,6 C	1,1	
21	3	0,2 C	50,8 A	204,0	0,7 C	0,5 B	0,2 C	0,6 C	1,1	
22	4 und 5	0,2 C	52,1 A	253,5	0,9 C	0,6 B	0,3 C	0,7 B	1,3	
23	6 und mehr	0,2 B	50,6 A	245,1	4,2 B	2,2 B	2,0 B	1,6 B	3,1	
24	Zusammen	1,6 B	254,9 A	159,7	7,2 B	4,3 A	2,9 B	3,9 A	1,5	
	darunter									
25	6 – 9	0,1 C	30,4 A	271,9	0,8 C	0,5 C	0,3 C	0,5 C	1,8	
26	10 – 19	0,1 C	14,8 A	274,2	0,7 C	0,4 C	0,3 C	0,4 C	2,5	
27	20 und mehr	0,0 D	5,4 B	132,2	2,7 B	1,4 B	1,4 C	0,7 B	12,3	
Nebenerwerbsbetriebe										
28	1	1,2 B	30,4 B	25,9	1,2 B	1,0 C	0,2 D	0,4 C	1,4	
29	2	0,6 C	20,0 C	35,0	1,1 C	0,7 C	0,4 D	0,5 C	2,3	
30	3	0,2 D	10,9 C	58,5	0,6 D	0,4 D	0,2 D	0,2 D	2,0	
31	4 und 5	/ E	8,8 C	73,7	/ E	/ E	/ E	/ E	2,6	
32	6 und mehr	0,1 C	7,5 B	131,8	0,8 B	0,5 B	0,3 B	0,3 C	3,7	
33	Zusammen	2,1 B	77,6 B	36,8	4,2 B	2,8 B	1,3 B	1,6 B	2,1	
	darunter									
34	6 – 9	0,0 D	4,0 C	112,1	0,2 C	0,1 D	0,1 D	0,1 D	3,3	
35	10 – 19	0,0 B	2,0 A	134,5	0,2 A	0,1 A	0,1 B	0,1 B	2,6	
36	20 und mehr	0,0 A	1,5 A	242,6	0,3 A	0,2 A	0,1 A	0,1 A	6,1	

2.3 Nach der Anzahl der Personen (0601.4 R)

Davon						Außerdem	Lfd. Nr.
Familienarbeitskräfte		ständige Arbeitskräfte		Saisonarbeitskräfte		landwirt- schaftliche Leistungen von Lohn- unternehmen¹	
zusammen	Arbeits- leistung	zusammen	Arbeits- leistung	zusammen	Arbeits- leistung		
Personen	AK-E	Personen	AK-E	Personen	AK-E		
Anzahl in 1 000							
Insgesamt							
1,8 B	0,9 B	0,3 C	0,2 C	–	–	0,1 A	1
1,6 C	0,9 C	0,7 C	0,5 C	/ E	/ E	0,1 B	2
1,0 C	0,6 C	0,7 B	0,5 B	0,1 C	0,0 C	0,1 A	3
0,8 C	0,5 C	1,4 B	1,1 B	0,2 D	0,1 D	0,1 A	4
0,5 B	0,4 B	14,8 B	13,9 B	15,5 A	3,1 A	0,4 A	5
5,7 A	3,3 A	17,9 A	16,2 A	15,9 A	3,2 A	0,7 A	6
0,3 C	0,2 B	2,1 B	1,9 B	0,4 A	0,1 A	0,1 A	7
0,1 C	0,1 C	3,4 A	3,1 A	0,8 C	0,1 C	0,1 A	8
0,1 C	0,1 C	9,3 B	8,9 B	14,3 A	2,9 A	0,2 A	9
davon							
Betriebe der Rechtsform Einzelunternehmen							
1,8 B	0,9 B	–	–	–	–	0,0 B	10
1,6 C	0,9 C	0,2 D	0,1 C	/ E	/ E	0,0 C	11
1,0 C	0,6 C	0,3 C	0,2 C	0,1 C	0,0 C	0,0 B	12
0,8 C	0,5 C	0,5 B	0,4 B	/ E	/ E	0,0 A	13
0,5 B	0,4 B	0,9 B	0,7 B	3,6 B	0,7 B	0,0 A	14
5,7 A	3,3 A	1,8 B	1,5 B	3,9 B	0,8 B	0,1 A	15
0,3 C	0,2 B	0,5 C	0,4 C	0,2 A	0,0 B	0,0 A	16
0,1 C	0,1 C	0,3 A	0,2 A	0,5 C	0,1 D	0,0 B	17
0,1 C	0,1 C	0,1 C	0,1 C	2,8 B	0,6 B	0,0 C	18
davon							
Haupterwerbsbetriebe							
0,6 C	0,5 C	–	–	–	–	0,0 B	19
0,6 C	0,5 C	0,1 C	0,1 B	0,0 C	0,0 B	0,0 C	20
0,5 C	0,4 C	0,2 C	0,2 C	0,0 C	0,0 C	0,0 A	21
0,4 C	0,3 C	0,4 B	0,3 B	/ E	0,0 B	0,0 A	22
0,4 B	0,3 B	0,7 B	0,6 B	3,0 B	0,6 B	0,0 A	23
2,5 B	2,1 B	1,4 B	1,2 B	3,2 B	0,6 B	0,1 A	24
0,2 C	0,2 C	0,4 C	0,3 C	0,2 B	0,0 B	0,0 A	25
0,1 C	0,1 C	0,3 B	0,2 B	0,3 D	/ E	0,0 C	26
0,1 C	0,1 C	0,1 D	0,1 D	2,5 B	0,5 B	0,0 C	27
Nebenerwerbsbetriebe							
1,2 B	0,4 C	–	–	–	–	0,0 C	28
1,0 C	0,4 C	/ E	/ E	/ E	/ E	0,0 D	29
0,5 D	0,2 D	/ E	/ E	0,0 D	0,0 D	0,0 D	30
/ E	/ E	/ E	/ E	/ E	/ E	0,0 D	31
0,1 C	0,1 C	0,1 D	0,1 C	0,5 A	0,1 A	0,0 B	32
3,1 B	1,2 B	0,4 C	0,3 C	0,7 B	0,1 C	0,0 B	33
0,1 C	0,0 C	/ E	0,1 D	0,1 B	0,0 C	0,0 C	34
0,0 B	0,0 B	0,0 C	0,0 C	0,2 A	0,0 B	0,0 A	35
0,0 A	0,0 A	0,0 A	0,0 A	0,3 A	0,1 A	0,0 A	36

2.3 Nach der Anzahl der Personen (0601.4 R)

Lfd. Nr.	Betriebe mit ... Arbeitskräften	Insgesamt								
		Betriebe	LF	LF je Betrieb	Arbeits- kräfte	davon		Arbeits- leistung	Arbeits- leistung je 100 ha LF	
						männlich	weiblich			
										Personen
					Anzahl in 1 000	1 000 Hektar	Anzahl in 1 000			
noch von Insgesamt										
Betriebe der Rechtsform Personengesellschaften, -gemeinschaften										
37	1	0,1 D	17,6 B	134,9	0,1 D	0,1 D	/ E	/ E	0,5	
38	2	0,2 D	19,7 B	119,5	0,3 D	0,2 D	/ E	0,2 D	1,1	
39	3	0,1 D	21,2 A	259,2	0,2 D	0,2 C	/ E	0,2 C	0,8	
40	4 und 5	0,1 B	35,5 A	346,6	0,5 B	0,3 A	0,1 D	0,4 B	1,0	
41	6 und mehr	0,2 B	143,0 A	673,1	11,6 A	7,2 A	4,4 A	4,1 A	2,9	
42	Zusammen	0,7 B	237,0 A	342,6	12,7 A	8,0 A	4,7 A	5,0 A	2,1	
darunter										
43	6 – 9	0,1 C	41,6 A	441,1	0,7 C	0,5 C	0,2 C	0,5 C	1,2	
44	10 – 19	0,1 A	55,0 A	820,1	0,9 A	0,6 A	0,3 A	0,8 A	1,4	
45	20 und mehr	0,1 A	46,4 A	908,3	10,0 A	6,1 A	3,9 A	2,8 A	6,1	
Betriebe der Rechtsform juristische Personen										
46	1	0,2 C	40,3 B	259,6	0,2 C	0,1 C	/ E	0,1 C	0,2	
47	2	0,1 C	22,8 B	228,6	0,2 C	0,2 D	/ E	0,2 D	0,7	
48	3	0,1 C	21,4 A	312,8	0,2 C	0,2 B	0,0 C	0,2 B	0,7	
49	4 und 5	0,1 C	47,8 A	420,9	0,5 C	0,4 C	0,1 C	0,4 C	0,9	
50	6 und mehr	0,6 A	612,0 A	1 090,0	14,3 B	9,3 A	5,0 C	11,5 B	1,9	
51	Zusammen	1,0 A	744,3 A	745,4	15,4 B	10,1 A	5,2 B	12,3 B	1,6	
darunter										
52	6 – 9	0,2 A	97,2 A	634,1	1,2 A	0,9 A	0,3 A	1,0 A	1,0	
53	10 – 19	0,2 A	167,2 A	953,0	2,4 A	1,7 A	0,7 A	2,2 A	1,3	
54	20 und mehr	0,2 B	347,6 A	1 493,7	10,7 B	6,7 A	4,0 C	8,3 B	2,4	

1 und Anderen, z. B. Arbeiten zur Instandsetzung von Wirtschaftsgebäuden, Mahlen und Beizen von Getreide, Mischen von Futtermitteln, Laubschnitt

2.3 Nach der Anzahl der Personen (0601.4 R)

Davon						Außerdem	Lfd. Nr.
Familienarbeitskräfte		ständige Arbeitskräfte		Saisonarbeitskräfte		landwirt- schaftliche Leistungen von Lohn- unter- nehmen¹	
zusammen	Arbeits- leistung	zusammen	Arbeits- leistung	zusammen	Arbeits- leistung		
Personen	AK-E	Personen	AK-E	Personen	AK-E		
Anzahl in 1 000							

noch von Insgesamt

Betriebe der Rechtsform Personengesellschaften, -gemeinschaften

x	x	0,1 D	/ E	–	–	0,0 B	37
x	x	0,3 D	0,2 D	0,0 A	0,0 A	0,0 C	38
x	x	0,2 D	0,2 C	0,0 A	0,0 A	0,0 A	39
x	x	0,4 B	0,4 B	/ E	/ E	0,0 A	40
x	x	2,5 A	2,3 A	9,1 A	1,8 A	0,1 A	41
x	x	3,6 A	3,1 A	9,1 A	1,8 A	0,2 A	42
x	x	0,6 C	0,5 C	0,1 C	0,0 B	0,0 B	43
x	x	0,8 A	0,8 A	0,1 B	0,0 B	0,0 A	44
x	x	1,1 A	1,0 A	8,9 A	1,8 A	0,0 A	45

Betriebe der Rechtsform juristische Personen

x	x	0,2 C	0,1 C	–	–	0,1 A	46
x	x	0,2 C	0,2 D	/ E	/ E	0,0 B	47
x	x	0,2 C	0,2 B	0,0 A	0,0 A	0,0 B	48
x	x	0,5 C	0,4 C	0,0 B	0,0 B	0,0 A	49
x	x	11,5 B	10,9 B	2,8 A	0,6 A	0,3 A	50
x	x	12,5 B	11,6 B	2,9 A	0,6 A	0,4 A	51
x	x	1,1 A	1,0 A	0,1 B	0,0 A	0,1 A	52
x	x	2,3 A	2,1 A	0,2 A	0,0 A	0,1 A	53
x	x	8,1 B	7,8 B	2,6 A	0,5 A	0,2 A	54

3 Arbeitskräfte in landwirtschaftlichen Betrieben 2013 nach Art der Beschäftigung, Geschlecht, Rechtsformen, sozialökonomischen Betriebstypen und Größenklassen der landwirtschaftlich genutzten Fläche (0602 R)

3.1 Arbeitskräfte insgesamt (0602.1 R)

Lfd. Nr.	Landwirtschaftlich genutzte Fläche von ... bis unter ... Hektar	Insgesamt		Und zwar			
				vollbeschäftigt			
				zusammen		und zwar	
		männlich					
		Betriebe	Personen	Betriebe	Personen	Betriebe	Personen
Anzahl in 1 000							
Insgesamt							
1	unter 5	0,4 B	2,5 A	0,2 B	1,5 A	0,2 B	0,9 A
2	5 – 10	0,7 B	/ E	0,2 D	/ E	/ E	/ E
3	10 – 20	0,7 B	1,7 B	0,2 D	0,3 D	/ E	0,2 D
4	20 – 50	0,9 B	3,0 B	0,3 C	0,6 C	0,3 C	0,4 D
5	50 – 100	0,6 B	2,2 B	0,3 B	0,5 C	0,3 C	0,4 C
6	100 – 200	0,6 A	3,4 A	0,4 A	0,8 A	0,4 A	0,6 A
7	200 – 500	0,7 A	6,9 A	0,6 A	2,0 A	0,6 A	1,6 A
8	500 – 1 000	0,5 A	8,7 A	0,4 A	3,0 A	0,4 A	2,3 A
9	1 000 und mehr	0,3 A	9,2 A	0,3 A	7,2 A	0,3 A	5,4 A
10	Insgesamt	5,4 A	39,4 A	3,1 A	16,5 A	2,8 A	11,9 A
davon							
Betriebe der Rechtsform Einzelunternehmen							
11	unter 5	0,3 B	0,8 B	0,1 C	0,3 B	0,1 C	0,2 C
12	5 – 10	0,6 C	1,1 C	/ E	/ E	/ E	/ E
13	10 – 20	0,6 C	1,3 C	/ E	/ E	/ E	/ E
14	20 – 50	0,8 B	1,9 C	0,3 C	0,4 C	0,2 C	0,3 D
15	50 – 100	0,4 B	1,3 B	0,2 C	0,3 C	0,2 C	0,3 C
16	100 – 200	0,4 A	2,1 A	0,3 A	0,5 A	0,3 B	0,4 B
17	200 – 500	0,4 A	1,4 A	0,4 A	0,8 A	0,3 A	0,7 A
18	500 – 1 000	0,1 A	1,3 A	0,1 A	0,4 A	0,1 A	0,4 A
19	1 000 und mehr	0,0 A	0,1 A	0,0 A	0,1 A	0,0 A	0,1 A
20	Zusammen	3,7 A	11,3 A	1,7 B	3,2 A	1,5 B	2,4 A
davon							
Haupterwerbsbetriebe							
21	unter 5	0,1 C	0,4 B	0,1 C	0,2 B	0,1 C	0,1 C
22	5 – 10	/ E	/ E	/ E	/ E	/ E	/ E
23	10 – 20	/ E	0,4 D	/ E	/ E	/ E	/ E
24	20 – 50	0,3 C	1,0 D	0,2 D	0,3 D	0,2 D	0,2 D
25	50 – 100	0,2 C	0,8 C	0,2 C	0,3 C	0,2 C	0,2 C
26	100 – 200	0,3 B	1,8 B	0,3 B	0,5 B	0,3 B	0,4 B
27	200 – 500	0,3 A	1,2 A	0,3 A	0,8 A	0,3 A	0,6 A
28	500 – 1 000	0,1 A	1,2 A	0,1 A	0,4 A	0,1 A	0,3 A
29	1 000 und mehr	0,0 A	0,1 A	0,0 A	0,0 A	0,0 A	0,0 A
30	Zusammen	1,6 B	7,2 B	1,4 B	2,7 B	1,2 B	2,0 A
davon							
Nebenerwerbsbetriebe							
31	unter 5	0,2 C	0,4 C	0,0 D	/ E	/ E	/ E
32	5 – 10	0,5 C	0,9 C	/ E	/ E	/ E	/ E
33	10 – 20	0,5 C	0,9 C	/ E	/ E	/ E	/ E
34	20 – 50	0,5 C	0,9 C	/ E	/ E	/ E	/ E
35	50 – 100	0,2 C	0,5 C	0,1 D	0,1 D	0,1 D	0,1 D
36	100 – 200	0,1 B	0,4 B	0,0 C	0,1 C	0,0 C	0,1 C
37	200 – 500	0,1 A	0,2 A	0,0 A	0,1 A	0,0 A	0,1 A
38	500 – 1 000	0,0 A	0,1 A	0,0 A	0,0 A	0,0 A	0,0 A
39	1 000 und mehr	0,0 A	0,0 A	0,0 A	0,0 A	0,0 A	0,0 A
40	Zusammen	2,1 B	4,2 B	0,4 C	0,6 C	0,3 C	0,4 C

3 Arbeitskräfte in landwirtschaftlichen Betrieben 2013 nach Art der Beschäftigung, Geschlecht, Rechtsformen, sozialökonomischen Betriebstypen und Größenklassen der landwirtschaftlich genutzten Fläche (0602 R)

3.1 Arbeitskräfte insgesamt (0602.1 R)

Und zwar								Lfd. Nr.
vollbeschäftigt		teilbeschäftigt						
und zwar		und zwar						
weiblich		zusammen		männlich		weiblich		
Betriebe	Personen	Betriebe	Personen	Betriebe	Personen	Betriebe	Personen	
Anzahl in 1 000								

Insgesamt								
0,1 B	0,6 B	0,3 B	1,0 B	0,2 B	0,4 B	0,2 C	0,6 B	1
/ E	/ E	0,6 C	1,2 C	0,5 C	0,8 C	0,3 D	0,5 D	2
/ E	/ E	0,6 C	1,4 C	0,6 C	0,9 C	0,2 D	0,5 C	3
0,1 D	0,2 D	0,7 B	2,5 B	0,6 B	1,2 B	0,3 C	1,2 C	4
0,1 D	0,1 D	0,4 B	1,6 B	0,4 B	1,0 B	0,2 C	0,6 B	5
0,1 B	0,2 B	0,3 A	2,6 A	0,3 B	1,5 A	0,2 B	1,1 A	6
0,2 A	0,5 A	0,4 A	4,9 A	0,3 A	3,1 A	0,2 A	1,8 A	7
0,2 A	0,6 A	0,3 A	5,8 A	0,3 A	3,5 A	0,2 A	2,2 A	8
0,3 A	1,8 A	0,3 A	2,0 A	0,2 A	1,0 A	0,2 A	1,0 A	9
1,5 B	4,6 C	4,1 A	22,9 A	3,4 A	13,4 A	2,1 B	9,6 A	10

davon								
Betriebe der Rechtsform Einzelunternehmen								
0,1 C	0,1 B	0,2 C	0,5 B	0,2 C	0,2 C	0,2 C	0,3 B	11
/ E	/ E	0,6 C	1,0 C	0,4 C	0,6 C	0,2 D	0,3 D	12
/ E	/ E	0,6 C	1,1 C	0,6 C	0,7 C	0,2 D	0,4 C	13
/ E	/ E	0,6 B	1,5 C	0,5 C	0,9 B	0,3 C	0,6 D	14
0,1 D	0,1 D	0,3 C	1,0 C	0,3 C	0,6 C	0,2 C	0,4 C	15
0,1 B	0,1 B	0,3 B	1,6 B	0,2 B	0,9 B	0,1 B	0,7 A	16
0,1 A	0,2 A	0,2 A	0,5 A	0,2 A	0,3 A	0,1 A	0,2 A	17
0,0 A	0,1 A	0,1 A	0,8 A	0,1 A	0,4 A	0,1 A	0,4 A	18
0,0 A	0,0 A	0,0 A	0,0 A	0,0 A	0,0 A	0,0 A	0,0 A	19
0,6 B	0,8 B	2,9 A	8,1 A	2,4 B	4,7 A	1,4 B	3,4 B	20

davon							
Haupterwerbsbetriebe							
0,1 C	0,1 B	0,1 C	0,2 B	0,0 D	0,0 C	0,1 C	0,2 B 21
/ E	/ E	/ E	/ E	/ E	/ E	/ E	/ E 22
/ E	/ E	/ E	0,3 D	/ E	/ E	/ E	0,1 C 23
/ E	/ E	0,2 D	0,7 D	0,1 D	0,4 C	0,1 D	/ E 24
0,1 D	0,1 D	0,1 D	0,6 C	0,1 D	0,3 C	0,1 D	0,2 C 25
0,1 B	0,1 B	0,2 B	1,3 B	0,1 B	0,6 B	0,1 B	0,7 B 26
0,1 A	0,1 A	0,2 A	0,5 A	0,1 A	0,3 A	0,1 A	0,2 A 27
0,0 A	0,0 A	0,1 A	0,8 A	0,0 A	0,4 A	0,1 A	0,4 A 28
0,0 A	0,0 A	0,0 A	0,0 A	0,0 A	0,0 A	0,0 A	0,0 A 29
0,5 B	0,7 B	0,9 B	4,5 B	0,7 B	2,3 B	0,6 B	2,2 B 30

Nebenerwerbsbetriebe								
/ E	0,0 D	0,2 C	0,3 C	0,1 C	0,2 C	0,1 D	0,1 C	31
/ E	/ E	0,5 C	0,8 C	0,4 C	0,6 C	0,2 D	0,2 D	32
/ E	/ E	0,5 C	0,8 C	0,5 C	0,6 C	/ E	0,2 D	33
/ E	/ E	0,4 C	0,8 C	0,4 C	0,5 C	0,2 D	0,3 D	34
/ E	/ E	0,2 C	0,4 C	0,2 C	0,3 C	0,1 D	0,1 D	35
0,0 C	0,0 C	0,1 B	0,3 B	0,1 B	0,2 B	0,0 C	0,1 B	36
0,0 A	0,0 A	0,0 A	0,1 A	0,0 A	0,1 B	0,0 A	0,0 A	37
0,0 A	0,0 A	0,0 A	0,0 A	0,0 A	0,0 A	0,0 A	0,0 A	38
0,0 A	0,0 A	0,0 A	0,0 A	0,0 A	0,0 A	—	—	39
/ E	0,2 D	2,0 B	3,6 B	1,7 B	2,4 B	0,8 C	1,2 B	40

3 Arbeitskräfte in landwirtschaftlichen Betrieben 2013 nach Art der Beschäftigung, Geschlecht, Rechtsformen, sozialökonomischen Betriebstypen und Größenklassen der landwirtschaftlich genutzten Fläche (0602 R)

3.1 Arbeitskräfte insgesamt (0602.1 R)

Lfd. Nr.	Landwirtschaftlich genutzte Fläche von ... bis unter ... Hektar	Insgesamt		Und zwar			
				vollbeschäftigt			
				zusammen		und zwar	
		männlich					
		Betriebe	Personen	Betriebe	Personen	Betriebe	Personen
Anzahl in 1 000							
noch von Insgesamt							
Betriebe der Rechtsform Personengesellschaften, -gemeinschaften							
41	unter 5	0,0 B	0,2 B	0,0 B	0,2 B	0,0 B	0,1 B
42	5 – 10	/ E	/ E	/ E	/ E	0,0 A	0,0 A
43	10 – 20	/ E	0,2 D	/ E	/ E	/ E	/ E
44	20 – 50	/ E	0,9 C	/ E	/ E	/ E	/ E
45	50 – 100	0,1 D	0,7 B	/ E	/ E	/ E	0,1 D
46	100 – 200	0,1 B	0,9 A	0,1 B	0,1 B	0,0 B	0,1 B
47	200 – 500	0,2 A	4,0 A	0,2 A	0,6 A	0,2 A	0,4 A
48	500 – 1 000	0,1 A	4,6 A	0,1 A	0,7 A	0,1 A	0,5 A
49	1 000 und mehr	0,1 A	1,1 A	0,1 A	0,9 A	0,1 A	0,7 A
50	Zusammen	0,7 B	12,7 A	0,5 B	2,8 A	0,5 B	2,0 A
Betriebe der Rechtsform juristische Personen							
51	unter 5	0,1 C	1,4 B	0,1 C	1,1 A	0,1 C	0,6 A
52	5 – 10	/ E	/ E	/ E	/ E	/ E	/ E
53	10 – 20	0,0 A	0,2 A	0,0 A	0,1 A	0,0 A	0,0 A
54	20 – 50	/ E	0,2 C	/ E	/ E	/ E	/ E
55	50 – 100	/ E	/ E	/ E	/ E	/ E	/ E
56	100 – 200	0,1 C	0,4 B	0,0 C	0,1 D	0,0 C	0,1 D
57	200 – 500	0,2 A	1,5 A	0,1 A	0,6 A	0,1 A	0,4 A
58	500 – 1 000	0,3 A	2,9 A	0,3 A	1,9 A	0,2 A	1,5 A
59	1 000 und mehr	0,3 A	8,0 A	0,3 A	6,3 A	0,3 A	4,7 A
60	Zusammen	1,0 A	15,4 B	0,8 A	10,5 B	0,8 A	7,6 A

3 Arbeitskräfte in landwirtschaftlichen Betrieben 2013 nach Art der Beschäftigung, Geschlecht, Rechtsformen, sozialökonomischen Betriebstypen und Größenklassen der landwirtschaftlich genutzten Fläche (0602 R)

3.1 Arbeitskräfte insgesamt (0602.1 R)

Und zwar								Lfd. Nr.
vollbeschäftigt		teilbeschäftigt						
und zwar		und zwar						
weiblich		zusammen		männlich		weiblich		
Betriebe	Personen	Betriebe	Personen	Betriebe	Personen	Betriebe	Personen	
Anzahl in 1 000								

noch von Insgesamt

Betriebe der Rechtsform Personengesellschaften, -gemeinschaften

0,0 B	0,1 C	0,0 B	0,1 B	0,0 B	0,0 B	0,0 B	0,0 B	41
/ E	/ E	/ E	/ E	/ E	/ E	/ E	/ E	42
/ E	/ E	/ E	0,2 D	/ E	/ E	/ E	0,1 C	43
/ E	0,1 D	/ E	0,7 B	/ E	0,2 C	/ E	0,5 B	44
/ E	/ E	/ E	0,6 B	/ E	0,4 B	/ E	0,2 B	45
0,0 C	0,0 B	0,0 C	0,7 A	0,0 C	0,4 A	0,0 C	0,3 A	46
0,1 A	0,1 A	0,1 A	3,5 A	0,1 A	2,2 A	0,1 A	1,2 A	47
0,1 A	0,1 A	0,1 A	3,9 A	0,1 A	2,5 A	0,0 A	1,4 A	48
0,0 A	0,2 A	0,0 A	0,2 A	0,0 A	0,1 A	0,0 A	0,1 A	49
0,3 C	0,8 B	0,5 B	10,0 A	0,4 C	6,0 A	0,3 C	3,9 A	50

Betriebe der Rechtsform juristische Personen

0,1 D	0,4 B	0,0 C	0,3 B	0,0 C	0,1 B	0,0 B	0,2 B	51
/ E	/ E	/ E	/ E	/ E	0,1 D	/ E	/ E	52
0,0 A	0,0 A	0,0 A	0,1 A	0,0 A	0,0 A	0,0 A	0,0 A	53
/ E	/ E	/ E	0,2 B	/ E	0,1 C	/ E	0,1 C	54
/ E	/ E	/ E	/ E	/ E	/ E	/ E	/ E	55
0,0 C	0,0 C	0,0 B	0,3 A	0,0 B	0,2 A	0,0 C	0,0 A	56
0,1 A	0,1 A	0,1 A	0,9 A	0,1 A	0,5 A	0,1 A	0,4 A	57
0,2 A	0,4 A	0,2 A	1,0 A	0,2 A	0,6 A	0,1 A	0,4 A	58
0,2 A	1,6 A	0,2 A	1,8 A	0,2 A	0,8 A	0,2 A	0,9 A	59
0,6 B	3,0 C	0,8 B	4,8 A	0,6 B	2,6 A	0,5 B	2,3 A	60

3.2 Familienarbeitskräfte (0602.2 R)

Lfd. Nr.	Landwirtschaftlich genutzte Fläche von ... bis unter ... Hektar	Insgesamt		Und zwar			
				vollbeschäftigt			
				zusammen		und zwar	
		männlich					
		Betriebe	Personen	Betriebe	Personen	Betriebe	Personen
Anzahl in 1 000							
Betriebe der Rechtsform Einzelunternehmen							
1	unter 5	0,3 B	0,4 C	0,1 C	0,2 C	0,1 C	0,1 C
2	5 – 10	0,6 C	0,9 C	/ E	/ E	/ E	/ E
3	10 – 20	0,6 C	1,0 C	/ E	/ E	/ E	/ E
4	20 – 50	0,8 B	1,1 B	0,3 C	0,3 C	0,2 D	0,2 C
5	50 – 100	0,4 B	0,7 B	0,2 C	0,3 C	0,2 C	0,2 C
6	100 – 200	0,4 A	0,7 A	0,3 B	0,4 B	0,3 B	0,3 B
7	200 – 500	0,4 A	0,7 A	0,3 A	0,5 A	0,3 A	0,4 A
8	500 – 1 000	0,1 A	0,2 A	0,1 A	0,1 A	0,1 A	0,1 A
9	1 000 und mehr	0,0 A	0,0 A	0,0 A	0,0 A	0,0 A	0,0 A
10	Insgesamt	3,7 A	5,7 A	1,6 B	2,1 B	1,4 B	1,5 B
davon							
Haupterwerbsbetriebe							
11	unter 5	0,1 C	0,2 C	0,1 C	0,1 C	0,1 C	0,1 C
12	5 – 10	/ E	/ E	/ E	/ E	/ E	/ E
13	10 – 20	/ E	/ E	/ E	/ E	/ E	/ E
14	20 – 50	0,3 C	0,4 C	0,2 D	0,2 D	0,2 D	0,2 D
15	50 – 100	0,2 C	0,3 C	0,2 C	0,2 C	0,2 C	0,2 C
16	100 – 200	0,3 B	0,5 B	0,3 B	0,4 B	0,3 B	0,3 B
17	200 – 500	0,3 A	0,6 A	0,3 A	0,4 A	0,3 A	0,3 A
18	500 – 1 000	0,1 A	0,2 A	0,1 A	0,1 A	0,1 A	0,1 A
19	1 000 und mehr	0,0 A	0,0 A	0,0 A	0,0 A	0,0 A	0,0 A
20	Zusammen	1,6 B	2,5 B	1,3 B	1,7 B	1,1 B	1,3 B
Nebenerwerbsbetriebe							
21	unter 5	0,2 C	0,3 C	0,0 D	0,0 D	0,0 D	0,0 D
22	5 – 10	0,5 C	0,8 C	/ E	/ E	/ E	/ E
23	10 – 20	0,5 C	0,7 C	/ E	/ E	/ E	/ E
24	20 – 50	0,5 C	0,7 C	/ E	/ E	/ E	/ E
25	50 – 100	0,2 C	0,4 C	0,1 D	0,1 D	/ E	/ E
26	100 – 200	0,1 B	0,1 B	0,0 C	0,1 C	0,0 C	0,0 C
27	200 – 500	0,1 A	0,1 A	0,0 A	0,0 A	0,0 A	0,0 A
28	500 – 1 000	0,0 A	0,0 A	0,0 A	0,0 A	0,0 A	0,0 A
29	1 000 und mehr	0,0 A	0,0 A	–	–	–	–
30	Zusammen	2,1 B	3,1 B	0,3 C	0,4 C	0,3 C	0,3 C

3.2 Familienarbeitskräfte (0602.2 R)

Und zwar								Lfd. Nr.
vollbeschäftigt		teilbeschäftigt						
und zwar		und zwar						
weiblich		zusammen		männlich		weiblich		
Betriebe	Personen	Betriebe	Personen	Betriebe	Personen	Betriebe	Personen	
Anzahl in 1 000								

Betriebe der Rechtsform Einzelunternehmen

0,0 C	0,1 C	0,2 C	0,3 C	0,1 C	0,2 C	0,1 C	0,1 D	1
/ E	/ E	0,5 C	0,8 C	0,4 C	0,5 C	0,2 D	0,2 D	2
/ E	/ E	0,6 C	0,8 C	0,5 C	0,6 C	/ E	/ E	3
/ E	/ E	0,5 C	0,8 C	0,5 C	0,6 C	0,2 D	0,2 D	4
0,1 D	0,1 D	0,3 C	0,4 C	0,2 C	0,3 C	0,1 C	0,2 C	5
0,1 B	0,1 B	0,2 B	0,3 B	0,1 B	0,2 B	0,1 B	0,1 B	6
0,1 A	0,1 A	0,2 A	0,2 A	0,1 A	0,1 A	0,1 A	0,1 A	7
0,0 A	0,0 A	0,0 A	0,1 A	0,0 A	0,0 A	0,0 A	0,0 A	8
0,0 A	0,0 A	0,0 A	0,0 A	0,0 A	0,0 A	0,0 A	0,0 A	9
0,5 C	0,5 C	2,6 B	3,6 B	2,1 B	2,4 B	1,1 B	1,2 B	10

davon

Haupterwerbsbetriebe

0,0 C	0,1 C	/ E	0,0 D	/ E	/ E	0,0 D	0,0 D	11
/ E	/ E	/ E	/ E	/ E	/ E	/ E	/ E	12
/ E	/ E	/ E	/ E	/ E	/ E	/ E	/ E	13
/ E	/ E	0,1 D	/ E	/ E	/ E	/ E	/ E	14
/ E	/ E	0,1 D	0,1 D	/ E	/ E	0,0 D	0,0 D	15
0,1 B	0,1 B	0,1 B	0,2 B	0,1 C	0,1 C	0,1 B	0,1 B	16
0,1 A	0,1 A	0,1 A	0,2 A	0,1 A	0,1 A	0,1 A	0,1 A	17
0,0 A	0,0 A	0,0 A	0,1 A	0,0 A	0,0 A	0,0 A	0,0 A	18
0,0 A	0,0 A	0,0 A	0,0 A	0,0 A	0,0 A	0,0 A	0,0 A	19
0,4 C	0,4 C	0,6 B	0,8 C	0,4 C	0,5 C	0,4 C	0,4 B	20

Nebenerwerbsbetriebe

0,0 D	0,0 D	0,2 C	0,2 C	0,1 C	0,1 D	0,1 D	0,1 D	21
/ E	/ E	0,5 C	0,7 C	0,4 C	0,5 C	0,2 D	/ E	22
/ E	/ E	0,5 C	0,7 C	0,5 C	0,5 C	/ E	/ E	23
/ E	/ E	0,4 C	0,6 C	0,4 C	0,5 C	0,2 D	0,2 D	24
/ E	/ E	0,2 C	0,3 C	0,2 C	0,2 C	0,1 D	0,1 D	25
0,0 C	0,0 C	0,1 B	0,1 B	0,1 C	0,1 C	0,0 C	0,0 C	26
0,0 A	0,0 A	0,0 A	0,1 B	0,0 B	0,0 B	0,0 A	0,0 A	27
–	–	0,0 A	0,0 A	0,0 A	0,0 A	0,0 A	0,0 A	28
–	–	0,0 A	0,0 A	0,0 A	0,0 A	–	–	29
/ E	/ E	1,9 B	2,8 B	1,6 B	1,9 B	0,8 C	0,9 C	30

3.3 Ständige Arbeitskräfte (0602.3 R)

Lfd. Nr.	Landwirtschaftlich genutzte Fläche von ... bis unter ... Hektar	Insgesamt		Und zwar			
				vollbeschäftigt			
				zusammen		und zwar	
						männlich	
		Betriebe	Personen	Betriebe	Personen	Betriebe	Personen
Anzahl in 1 000							
Insgesamt							
1	unter 5	0,2 B	1,8 A	0,2 B	1,3 A	0,1 C	0,8 A
2	5 – 10	/ E	/ E	/ E	/ E	/ E	/ E
3	10 – 20	/ E	0,3 D	/ E	0,2 D	/ E	0,1 D
4	20 – 50	0,2 D	0,5 C	0,1 D	0,3 D	/ E	/ E
5	50 – 100	0,2 C	0,5 C	0,1 C	0,3 D	0,1 D	0,2 D
6	100 – 200	0,2 B	0,5 B	0,2 B	0,3 B	0,1 B	0,2 B
7	200 – 500	0,6 A	2,0 A	0,5 A	1,5 A	0,5 A	1,2 A
8	500 – 1 000	0,5 A	3,4 A	0,4 A	2,8 A	0,4 A	2,2 A
9	1 000 und mehr	0,3 A	8,1 A	0,3 A	7,2 A	0,3 A	5,4 A
10	Insgesamt	2,5 A	17,9 A	1,9 A	14,4 B	1,7 A	10,4 A
davon							
Betriebe der Rechtsform Einzelunternehmen							
11	unter 5	0,1 C	0,2 B	0,1 C	0,1 C	0,0 D	0,0 D
12	5 – 10	/ E	/ E	/ E	/ E	/ E	/ E
13	10 – 20	/ E	/ E	/ E	/ E	0,0 A	0,0 A
14	20 – 50	/ E	0,2 D	/ E	/ E	/ E	/ E
15	50 – 100	0,1 D	/ E	/ E	/ E	/ E	/ E
16	100 – 200	0,1 B	0,2 B	0,1 B	0,1 B	0,1 B	0,1 B
17	200 – 500	0,2 A	0,5 A	0,2 A	0,4 A	0,2 A	0,3 A
18	500 – 1 000	0,1 A	0,3 A	0,1 A	0,3 A	0,1 A	0,3 A
19	1 000 und mehr	0,0 A	0,1 A	0,0 A	0,0 A	0,0 A	0,0 A
20	Zusammen	0,8 B	1,8 B	0,6 B	1,1 B	0,4 B	0,8 B
davon							
Haupterwerbsbetriebe							
21	unter 5	0,1 C	0,2 B	0,0 B	0,1 B	0,0 B	0,0 C
22	5 – 10	/ E	/ E	/ E	/ E	/ E	/ E
23	10 – 20	/ E	/ E	/ E	/ E	0,0 A	0,0 A
24	20 – 50	/ E	/ E	/ E	/ E	/ E	/ E
25	50 – 100	/ E	/ E	/ E	/ E	/ E	/ E
26	100 – 200	0,1 B	0,2 B	0,1 B	0,1 B	0,1 B	0,1 C
27	200 – 500	0,2 A	0,4 A	0,2 A	0,3 A	0,2 A	0,3 A
28	500 – 1 000	0,1 A	0,3 A	0,1 A	0,3 A	0,1 A	0,2 A
29	1 000 und mehr	0,0 A	0,0 A	0,0 A	0,0 A	0,0 A	0,0 A
30	Zusammen	0,6 B	1,4 B	0,5 B	0,9 B	0,4 B	0,7 B
Nebenerwerbsbetriebe							
31	unter 5	/ E	/ E	/ E	/ E	/ E	/ E
32	5 – 10	/ E	/ E	0,0 A	0,0 A	0,0 A	0,0 A
33	10 – 20	/ E	/ E	/ E	/ E	0,0 A	0,0 A
34	20 – 50	/ E	/ E	/ E	/ E	/ E	/ E
35	50 – 100	/ E	/ E	/ E	/ E	/ E	/ E
36	100 – 200	0,0 C	0,0 C	0,0 C	0,0 C	0,0 D	0,0 C
37	200 – 500	0,0 A	0,0 A	0,0 A	0,0 A	0,0 A	0,0 A
38	500 – 1 000	0,0 A	0,0 A	0,0 A	0,0 A	0,0 A	0,0 A
39	1 000 und mehr	0,0 A	0,0 A	0,0 A	0,0 A	0,0 A	0,0 A
40	Zusammen	0,2 D	0,4 C	0,1 D	0,2 C	0,1 D	0,1 C

3.3 Ständige Arbeitskräfte (0602.3 R)

Und zwar								Lfd. Nr.
vollbeschäftigt		teilbeschäftigt						
und zwar		und zwar						
weiblich		zusammen		männlich		weiblich		
Betriebe	Personen	Betriebe	Personen	Betriebe	Personen	Betriebe	Personen	
Anzahl in 1 000								
Insgesamt								
0,1 C	0,6 B	0,1 B	0,5 A	0,1 C	0,1 B	0,1 B	0,3 B	1
/ E	/ E	/ E	/ E	/ E	/ E	/ E	/ E	2
/ E	/ E	/ E	/ E	/ E	/ E	/ E	/ E	3
/ E	0,1 D	0,2 D	0,3 D	/ E	0,1 D	/ E	/ E	4
/ E	/ E	0,1 C	0,2 C	0,1 D	0,2 D	0,1 D	0,1 D	5
0,1 B	0,1 B	0,1 B	0,2 B	0,1 B	0,1 B	0,0 C	0,1 B	6
0,2 A	0,4 A	0,3 A	0,5 A	0,2 A	0,3 A	0,1 A	0,2 A	7
0,2 A	0,6 A	0,3 A	0,6 A	0,2 A	0,3 A	0,2 A	0,3 A	8
0,3 A	1,8 A	0,3 A	0,9 A	0,2 A	0,4 A	0,2 A	0,6 A	9
1,1 B	4,1 C	1,5 B	3,5 A	1,1 B	1,7 B	0,9 B	1,7 B	10
davon								
Betriebe der Rechtsform Einzelunternehmen								
0,0 C	0,1 C	0,0 C	0,1 B	0,0 C	0,0 C	0,0 C	0,1 B	11
0,0 C	0,0 C	/ E	/ E	/ E	/ E	/ E	/ E	12
/ E	/ E	/ E	/ E	/ E	/ E	/ E	/ E	13
/ E	/ E	/ E	/ E	/ E	/ E	0,0 A	0,0 A	14
/ E	/ E	0,1 D	/ E	/ E	/ E	/ E	/ E	15
0,0 C	0,0 C	0,1 C	0,1 C	0,0 C	0,1 C	0,0 C	0,0 C	16
0,0 A	0,1 A	0,1 A	0,1 A	0,1 A	0,1 A	0,0 A	0,0 B	17
0,0 A	0,0 A	0,0 A	0,1 A	0,0 A	0,0 A	0,0 A	0,0 A	18
0,0 A	0,0 A	0,0 A	0,0 A	0,0 A	0,0 A	0,0 A	0,0 A	19
0,2 C	0,3 C	0,4 C	0,6 C	0,3 C	0,3 C	0,2 C	0,3 B	20
davon								
Haupterwerbsbetriebe								
0,0 B	0,1 C	0,0 C	0,1 B	0,0 C	0,0 C	0,0 C	0,1 B	21
0,0 C	0,0 C	/ E	/ E	/ E	/ E	/ E	/ E	22
/ E	/ E	/ E	/ E	/ E	/ E	/ E	/ E	23
/ E	/ E	/ E	/ E	/ E	/ E	0,0 A	0,0 A	24
/ E	/ E	/ E	/ E	/ E	/ E	/ E	/ E	25
0,0 C	0,0 C	0,0 C	0,1 C	0,0 D	0,0 C	0,0 D	0,0 D	26
0,0 A	0,1 A	0,1 A	0,1 A	0,1 A	0,1 A	0,0 A	0,0 B	27
0,0 A	0,0 A	0,0 A	0,1 A	0,0 A	0,0 A	0,0 A	0,0 A	28
0,0 A	0,0 A	0,0 A	0,0 A	0,0 A	0,0 A	0,0 A	0,0 A	29
0,2 C	0,2 C	0,3 B	0,5 C	0,2 C	0,2 C	0,2 C	0,3 B	30
Nebenerwerbsbetriebe								
/ E	/ E	0,0 C	0,0 C	0,0 D	0,0 D	0,0 C	0,0 C	31
–	–	/ E	/ E	/ E	/ E	0,0 A	0,0 A	32
/ E	/ E	/ E	/ E	/ E	/ E	0,0 A	0,0 A	33
–	–	/ E	/ E	/ E	/ E	/ E	/ E	34
/ E	/ E	/ E	/ E	/ E	/ E	/ E	/ E	35
/ E	/ E	0,0 D	0,0 D	0,0 D	0,0 D	/ E	/ E	36
0,0 A	0,0 A	0,0 A	0,0 A	0,0 A	0,0 A	0,0 A	0,0 A	37
0,0 A	0,0 A	0,0 A	0,0 A	0,0 A	0,0 A	–	–	38
0,0 A	0,0 A	0,0 A	0,0 A	0,0 A	0,0 A	–	–	39
/ E	/ E	0,1 D	0,2 D	/ E	/ E	/ E	/ E	40

3.3 Ständige Arbeitskräfte (0602.3 R)

Lfd. Nr.	Landwirtschaftlich genutzte Fläche von ... bis unter ... Hektar	Insgesamt		Und zwar			
				vollbeschäftigt			
				zusammen		und zwar	
		männlich					
		Betriebe	Personen	Betriebe	Personen	Betriebe	Personen
Anzahl in 1 000							
noch von Insgesamt							
Betriebe der Rechtsform Personengesellschaften, -gemeinschaften							
41	unter 5	0,0 B	0,2 B	0,0 B	0,2 B	0,0 B	0,1 B
42	5 – 10	/ E	/ E	/ E	/ E	0,0 A	0,0 A
43	10 – 20	/ E	/ E	/ E	/ E	/ E	/ E
44	20 – 50	/ E	/ E	/ E	/ E	/ E	/ E
45	50 – 100	0,1 D	0,2 D	/ E	/ E	/ E	0,1 D
46	100 – 200	0,1 B	0,2 B	0,1 B	0,1 B	0,0 B	0,1 B
47	200 – 500	0,2 A	0,8 A	0,2 A	0,6 A	0,2 A	0,4 A
48	500 – 1 000	0,1 A	0,8 A	0,1 A	0,7 A	0,1 A	0,5 A
49	1 000 und mehr	0,1 A	1,0 A	0,1 A	0,9 A	0,1 A	0,7 A
50	Zusammen	0,7 B	3,6 A	0,5 B	2,8 A	0,5 B	2,0 A
Betriebe der Rechtsform juristische Personen							
51	unter 5	0,1 C	1,3 A	0,1 C	1,1 A	0,1 C	0,6 A
52	5 – 10	/ E	/ E	/ E	/ E	/ E	/ E
53	10 – 20	0,0 A	0,1 A	0,0 A	0,1 A	0,0 A	0,0 A
54	20 – 50	/ E	0,1 D	/ E	/ E	/ E	/ E
55	50 – 100	/ E	/ E	/ E	/ E	/ E	/ E
56	100 – 200	0,1 C	0,1 C	0,0 C	0,1 D	0,0 C	0,1 D
57	200 – 500	0,2 A	0,8 A	0,1 A	0,6 A	0,1 A	0,4 A
58	500 – 1 000	0,3 A	2,3 A	0,3 A	1,9 A	0,2 A	1,5 A
59	1 000 und mehr	0,3 A	7,1 A	0,3 A	6,3 A	0,3 A	4,7 A
60	Zusammen	1,0 A	12,5 B	0,8 A	10,5 B	0,8 A	7,6 A

3.3 Ständige Arbeitskräfte (0602.3 R)

Und zwar								Lfd. Nr.
vollbeschäftigt		teilbeschäftigt						
und zwar		und zwar						
weiblich		zusammen		männlich		weiblich		
Betriebe	Personen	Betriebe	Personen	Betriebe	Personen	Betriebe	Personen	
Anzahl in 1 000								

noch von Insgesamt							
Betriebe der Rechtsform Personengesellschaften, -gemeinschaften							
0,0 B	0,1 C	0,0 B	0,1 B	0,0 B	0,0 B	0,0 B	0,0 B 41
/ E	/ E	/ E	/ E	/ E	/ E	/ E	/ E 42
/ E	/ E	/ E	/ E	/ E	/ E	/ E	/ E 43
/ E	0,1 D	/ E	/ E	/ E	/ E	/ E	/ E 44
/ E	/ E	/ E	/ E	/ E	/ E	/ E	/ E 45
0,0 C	0,0 B	0,0 C	0,1 C	0,0 C	0,0 C	0,0 C	0,0 C 46
0,1 A	0,1 A	0,1 A	0,2 A	0,1 A	0,1 A	0,1 A	0,1 A 47
0,1 A	0,1 A	0,1 A	0,1 A	0,0 A	0,1 A	0,0 A	0,1 A 48
0,0 A	0,2 A	0,0 A	0,1 A	0,0 A	0,1 A	0,0 A	0,1 A 49
0,3 C	0,8 B	0,4 C	0,8 C	0,3 C	0,5 C	0,2 C	0,3 C 50
Betriebe der Rechtsform juristische Personen							
0,1 D	0,4 B	0,0 C	0,3 B	0,0 C	0,1 B	0,0 A	0,2 B 51
/ E	/ E	/ E	/ E	/ E	/ E	/ E	/ E 52
0,0 A	0,0 A	0,0 A	0,0 A	0,0 A	0,0 A	0,0 A	0,0 A 53
/ E	/ E	/ E	/ E	/ E	/ E	/ E	/ E 54
/ E	/ E	/ E	/ E	/ E	/ E	/ E	/ E 55
0,0 C	0,0 C	0,0 B	0,1 B	0,0 B	0,0 B	0,0 C	0,0 C 56
0,1 A	0,1 A	0,1 A	0,2 A	0,1 A	0,1 A	0,0 A	0,1 A 57
0,2 A	0,4 A	0,2 A	0,4 A	0,1 A	0,2 A	0,1 A	0,2 A 58
0,2 A	1,6 A	0,2 A	0,8 A	0,1 A	0,3 A	0,2 A	0,5 A 59
0,6 B	3,0 C	0,7 B	2,0 B	0,5 B	0,9 B	0,4 B	1,1 B 60

3.4 Saisonarbeitskräfte (0602.4 R)

Landwirtschaftlich genutzte Fläche von ... bis unter ... Hektar	Insgesamt		Und zwar			
			männlich		weiblich	
	Betriebe	Personen	Betriebe	Personen	Betriebe	Personen
	Anzahl in 1 000					
Insgesamt						
unter 5	0,1 B	0,2 B	0,1 B	0,1 B	0,0 B	0,1 B
5 – 10	/ E	0,3 C	/ E	0,1 C	/ E	0,1 D
10 – 20	/ E	0,5 B	0,0 A	0,2 A	/ E	0,2 C
20 – 50	0,1 D	1,4 C	0,1 D	0,5 B	0,1 D	0,9 C
50 – 100	0,0 D	0,9 B	0,0 D	0,6 B	/ E	0,4 C
100 – 200	0,1 B	2,2 A	0,1 C	1,2 A	0,0 C	0,9 A
200 – 500	0,1 A	4,2 A	0,1 A	2,7 A	0,0 A	1,5 A
500 – 1 000	0,1 A	5,1 A	0,1 A	3,2 A	0,0 A	1,9 A
1 000 und mehr	0,1 A	1,0 A	0,1 A	0,6 A	0,1 A	0,5 A
Insgesamt	0,7 B	15,9 A	0,6 B	9,2 A	0,4 B	6,6 A
davon						
Betriebe der Rechtsform Einzelunternehmen						
unter 5	0,1 B	0,1 B	0,0 B	0,1 B	0,0 B	0,1 B
5 – 10	/ E	0,1 D	/ E	/ E	/ E	/ E
10 – 20	/ E	0,3 C	0,0 A	0,1 A	/ E	0,2 C
20 – 50	0,0 D	0,6 D	0,0 D	0,3 B	0,0 D	/ E
50 – 100	/ E	0,4 C	/ E	0,2 C	/ E	0,2 D
100 – 200	0,0 C	1,3 B	0,0 C	0,7 B	0,0 C	0,6 B
200 – 500	0,1 A	0,2 A	0,1 A	0,2 A	0,0 A	0,1 A
500 – 1 000	0,0 A	0,7 A	0,0 A	0,4 A	0,0 A	0,3 A
1 000 und mehr	0,0 A	0,0 A	0,0 A	0,0 A	–	–
Zusammen	0,4 B	3,9 B	0,3 B	2,0 A	0,2 C	1,8 B
davon						
Haupterwerbsbetriebe						
unter 5	0,0 B	0,1 B	0,0 C	0,0 C	0,0 B	0,0 C
5 – 10	/ E	/ E	0,0 A	0,0 A	/ E	/ E
10 – 20	0,0 A	0,2 A	0,0 A	0,1 A	0,0 A	0,1 A
20 – 50	0,0 D	/ E	0,0 D	0,2 B	0,0 D	/ E
50 – 100	/ E	0,4 C	/ E	0,2 C	/ E	0,2 D
100 – 200	0,0 C	1,1 B	0,0 C	0,5 B	0,0 D	0,6 B
200 – 500	0,1 A	0,2 A	0,1 A	0,1 A	0,0 A	0,1 A
500 – 1 000	0,0 A	0,7 A	0,0 A	0,4 A	0,0 A	0,3 A
1 000 und mehr	0,0 A	0,0 A	0,0 A	0,0 A	–	–
Zusammen	0,2 B	3,2 B	0,2 B	1,6 A	0,1 C	1,6 C
Nebenerwerbsbetriebe						
unter 5	0,0 B	0,1 B	0,0 B	0,1 B	0,0 C	0,0 C
5 – 10	/ E	/ E	/ E	/ E	0,0 A	0,0 A
10 – 20	/ E	0,1 D	0,0 A	0,1 A	/ E	/ E
20 – 50	/ E	0,2 C	/ E	0,1 D	/ E	0,1 B
50 – 100	/ E	0,0 D	/ E	0,0 D	0,0 A	0,0 A
100 – 200	0,0 D	0,2 A	0,0 D	0,1 B	0,0 A	0,0 A
200 – 500	0,0 B	0,0 A	0,0 B	0,0 A	0,0 A	0,0 A
500 – 1 000	0,0 A	0,0 A	0,0 A	0,0 A	0,0 A	0,0 A
1 000 und mehr	–	–	–	–	–	–
Zusammen	0,1 D	0,7 B	0,1 D	0,4 B	/ E	0,3 C

3.4 Saisonarbeitskräfte (0602.4 R)

Landwirtschaftlich genutzte Fläche von ... bis unter ... Hektar	Insgesamt		Und zwar			
			männlich		weiblich	
	Betriebe	Personen	Betriebe	Personen	Betriebe	Personen
	Anzahl in 1 000					

noch von Insgesamt							
Betriebe der Rechtsform Personengesellschaften, -gemeinschaften							
unter 5	0,0 C	0,0 D	0,0 D	0,0 D	0,0 C	0,0 D	
5 – 10	0,0 A	0,0 A	0,0 A	0,0 A	0,0 A	0,0 A	
10 – 20	0,0 A	0,1 A	0,0 A	0,1 A	0,0 A	0,1 A	
20 – 50	/ E	0,6 B	0,0 A	0,2 A	/ E	0,5 B	
50 – 100	/ E	0,5 A	/ E	0,3 A	0,0 A	0,2 A	
100 – 200	0,0 C	0,7 A	0,0 D	0,4 A	0,0 C	0,3 A	
200 – 500	0,0 A	3,3 A	0,0 A	2,1 A	0,0 B	1,2 A	
500 – 1 000	0,0 A	3,8 A	0,0 A	2,4 A	0,0 A	1,4 A	
1 000 und mehr	0,0 A	0,1 A	0,0 A	0,1 A	0,0 A	0,0 A	
Zusammen	0,1 B	9,1 A	0,1 B	5,6 A	0,1 C	3,6 A	

Betriebe der Rechtsform juristische Personen							
unter 5	0,0 C	0,0 C	0,0 C	0,0 D	0,0 C	0,0 C	
5 – 10	0,0 A	0,1 A	0,0 A	0,1 A	0,0 A	0,1 A	
10 – 20	0,0 A	0,1 A	0,0 A	0,0 A	0,0 A	0,0 A	
20 – 50	0,0 A	0,1 A	0,0 A	0,1 A	0,0 A	0,1 A	
50 – 100	0,0 A	0,0 A	0,0 A	0,0 A	0,0 A	0,0 A	
100 – 200	0,0 A	0,2 A	0,0 A	0,2 A	0,0 A	0,0 A	
200 – 500	0,0 A	0,7 A	0,0 A	0,4 A	0,0 A	0,3 A	
500 – 1 000	0,1 A	0,6 A	0,1 A	0,4 A	0,0 A	0,2 A	
1 000 und mehr	0,1 A	1,0 A	0,1 A	0,5 A	0,1 A	0,4 A	
Zusammen	0,2 A	2,9 A	0,2 A	1,7 A	0,1 A	1,2 A	

4 Familienarbeitskräfte in landwirtschaftlichen Betrieben der Rechtsform Einzelunternehmen 2013 nach Art der Beschäftigung, Geschlecht, sozialökonomischen Betriebstypen und Größenklassen der landwirtschaftlich genutzten Fläche (0603 R)

Lfd. Nr.	Landwirtschaftlich genutzte Fläche von ... bis unter ... Hektar	Im Betrieb beschäftigte Familienarbeitskräfte						Davon Spalte (1 bis 6)		
		insgesamt	davon		und in anderer Erwerbstätigkeit			männlich		
			voll-	teil-	zu- sammen	davon		zu- sammen	davon	
						voll-	teil-		voll-	teil-
			beschäftigt							
			Anzahl der Personen in 1 000							
1	2	3	4	5	6	7	8	9		
Insgesamt										
1	unter 5	0,4 C	0,2 C	0,3 C	0,2 C	0,1 D	0,0 D	0,3 C	0,1 C	0,2 C
2	5 – 10	0,9 C	/ E	0,8 C	0,5 D	0,4 D	/ E	0,6 C	/ E	0,5 C
3	10 – 20	1,0 C	/ E	0,8 C	0,5 D	0,4 D	/ E	0,7 C	/ E	0,6 C
4	20 – 50	1,1 B	0,3 C	0,8 C	0,5 C	0,4 D	0,1 D	0,8 B	0,2 C	0,6 C
5	50 – 100	0,7 B	0,3 C	0,4 C	0,2 C	0,1 D	0,1 D	0,5 B	0,2 C	0,3 C
6	100 – 200	0,7 A	0,4 B	0,3 B	0,1 B	0,0 C	0,1 C	0,5 A	0,3 B	0,2 B
7	200 – 500	0,7 A	0,5 A	0,2 A	0,1 A	0,0 A	0,1 A	0,5 A	0,4 A	0,1 A
8	500 – 1 000	0,2 A	0,1 A	0,1 A	0,0 A	0,0 A	0,0 A	0,1 A	0,1 A	0,0 A
9	1 000 und mehr	0,0 A	0,0 A	0,0 A	0,0 A	0,0 A	0,0 A	0,0 A	0,0 A	0,0 A
10	Insgesamt	5,7 A	2,1 B	3,6 B	2,1 B	1,5 C	0,7 C	3,9 A	1,5 B	2,4 B
davon										
11	Haupterwerbsbetriebe	2,5 B	1,7 B	0,8 C	0,2 C	/ E	0,2 C	1,7 B	1,3 B	0,5 C
12	Nebenerwerbsbetriebe	3,1 B	0,4 C	2,8 B	1,9 B	1,4 C	0,5 C	2,2 B	0,3 C	1,9 B
davon										
Betriebsinhaber										
13	unter 5	0,3 B	0,1 C	0,2 C	0,1 C	0,1 D	/ E	0,2 C	0,1 C	0,1 C
14	5 – 10	0,6 C	/ E	0,5 C	0,4 C	0,3 D	/ E	0,5 C	/ E	0,4 C
15	10 – 20	0,6 C	/ E	0,5 C	0,4 D	0,3 D	/ E	0,5 C	/ E	0,4 C
16	20 – 50	0,8 B	0,3 C	0,5 C	0,4 C	0,3 C	/ E	0,6 B	0,2 D	0,4 C
17	50 – 100	0,4 B	0,2 C	0,2 C	0,2 C	0,1 D	0,1 D	0,4 B	0,2 C	0,2 C
18	100 – 200	0,4 A	0,3 B	0,1 B	0,1 B	0,0 C	0,0 C	0,4 B	0,3 B	0,1 B
19	200 – 500	0,4 A	0,3 A	0,1 A	0,1 A	0,0 B	0,0 A	0,3 A	0,3 A	0,0 A
20	500 – 1 000	0,1 A	0,1 A	0,0 A	0,0 A	0,0 A	0,0 A	0,1 A	0,1 A	0,0 A
21	1 000 und mehr	0,0 A	0,0 A	0,0 A	0,0 A	0,0 A	0,0 A	0,0 A	0,0 A	0,0 A
22	Zusammen	3,7 A	1,6 B	2,1 B	1,5 B	1,1 B	0,4 C	2,9 A	1,3 B	1,6 B
davon										
23	Haupterwerbsbetriebe	1,6 B	1,3 B	0,3 C	0,1 C	0,0 C	0,1 D	1,3 B	1,1 B	0,2 C
24	Nebenerwerbsbetriebe	2,1 B	0,3 C	1,8 B	1,4 B	1,1 C	0,3 C	1,6 B	0,2 C	1,4 B
Familienangehörige										
25	unter 5	0,1 D	0,1 C	/ E	/ E	/ E	/ E	0,1 D	0,0 D	/ E
26	5 – 10	/ E	/ E	/ E	/ E	/ E	/ E	/ E	0,0 C	/ E
27	10 – 20	0,3 D	/ E	/ E	/ E	/ E	/ E	/ E	/ E	/ E
28	20 – 50	0,3 D	/ E	0,3 D	/ E	/ E	/ E	0,2 D	0,0 A	0,2 D
29	50 – 100	0,3 C	/ E	0,2 C	0,1 D	/ E	/ E	0,1 D	/ E	0,1 D
30	100 – 200	0,3 B	0,1 B	0,2 B	0,0 C	0,0 D	0,0 C	0,1 B	0,0 C	0,1 C
31	200 – 500	0,3 A	0,1 A	0,1 A	0,1 B	0,0 A	0,0 B	0,1 A	0,1 A	0,1 A
32	500 – 1 000	0,1 A	0,0 A	0,0 A	0,0 A	0,0 A	0,0 A	0,0 A	0,0 A	0,0 A
33	1 000 und mehr	0,0 A	0,0 A	0,0 A	0,0 A	0,0 A	–	0,0 A	0,0 A	–
34	Zusammen	2,0 B	0,5 B	1,5 C	0,6 C	0,4 D	0,2 D	1,0 C	0,2 B	0,8 C
davon										
35	Haupterwerbsbetriebe	0,9 B	0,4 B	0,5 C	0,1 D	/ E	0,1 C	0,4 C	0,2 B	0,2 D
36	Nebenerwerbsbetriebe	1,0 C	0,0 D	1,0 C	0,5 D	0,4 D	/ E	0,6 C	0,0 B	0,5 C
darunter Ehegatten										
37	Zusammen	1,0 B	0,3 C	0,7 C	0,3 C	0,2 D	0,1 D	0,3 C	0,1 C	0,2 D

4 Familienarbeitskräfte in landwirtschaftlichen Betrieben der Rechtsform Einzelunternehmen 2013
nach Art der Beschäftigung, Geschlecht, sozialökonomischen Betriebstypen und Größenklassen
der landwirtschaftlich genutzten Fläche (0603 R)

Davon (Spalte 1 bis 6)									Lfd. Nr.
männlich			weiblich						
und in anderer Erwerbstätigkeit			zu- sammen	davon		und in anderer Erwerbstätigkeit			
zu- sammen	davon			voll-	teil-	zu- sammen	davon		
	voll-	teil-					voll-	teil-	
Anzahl der Personen in 1 000									
10	11	12	13	14	15	16	17	18	
Insgesamt									
0,1 D	0,1 D	/ E	0,2 C	0,1 C	0,1 D	/ E	/ E	/ E	1
0,4 D	0,3 D	/ E	0,3 D	/ E	0,2 D	/ E	/ E	/ E	2
0,4 D	0,3 D	/ E	0,3 D	/ E	/ E	/ E	/ E	/ E	3
0,4 C	0,3 D	/ E	0,3 D	/ E	0,2 D	/ E	/ E	/ E	4
0,2 C	0,1 D	0,1 D	0,2 C	0,1 D	0,2 C	0,1 D	/ E	/ E	5
0,1 B	0,0 C	0,0 C	0,2 B	0,1 B	0,1 B	0,0 C	0,0 D	0,0 C	6
0,1 A	0,0 A	0,0 B	0,2 A	0,1 A	0,1 A	0,0 A	0,0 B	0,0 A	7
0,0 A	0,0 A	0,0 A	0,1 A	0,0 A	0,0 A	0,0 A	0,0 A	0,0 A	8
0,0 A	0,0 A	0,0 A	0,0 A	0,0 A	0,0 A	0,0 A	0,0 A	–	9
1,5 B	1,2 C	0,4 C	1,8 B	0,5 C	1,2 B	0,6 C	0,3 D	0,3 D	10
0,1 D	/ E	0,1 D	0,8 B	0,4 C	0,4 B	0,1 C	0,0 C	0,1 C	11
1,4 B	1,1 C	0,3 D	0,9 C	/ E	0,9 C	0,5 C	0,3 D	0,2 D	12
davon									
Betriebsinhaber									
0,1 D	/ E	/ E	0,1 D	0,0 D	0,1 D	/ E	/ E	/ E	13
0,3 D	0,3 D	/ E	/ E	/ E	/ E	/ E	/ E	/ E	14
0,3 D	0,2 D	/ E	/ E	/ E	/ E	/ E	/ E	/ E	15
0,3 C	0,2 D	/ E	0,1 D	/ E	/ E	/ E	/ E	/ E	16
0,1 D	0,1 D	/ E	0,1 D	/ E	/ E	/ E	/ E	/ E	17
0,1 C	0,0 C	0,0 C	0,1 B	0,1 C	0,0 C	0,0 C	0,0 D	0,0 D	18
0,0 A	0,0 A	0,0 A	0,0 A	0,0 A	0,0 B	0,0 C	0,0 D	0,0 A	19
0,0 A	0,0 A	0,0 A	0,0 A	0,0 A	0,0 A	0,0 A	–	0,0 A	20
0,0 A	0,0 A	0,0 A	0,0 A	0,0 A	–	–	–	–	21
1,2 B	0,9 C	0,3 C	0,8 C	0,3 C	0,5 C	0,3 C	0,2 D	0,2 D	22
0,1 D	0,0 C	0,1 D	0,3 C	0,2 C	0,1 D	/ E	/ E	/ E	23
1,1 B	0,9 C	0,2 D	0,5 C	/ E	0,4 C	0,3 D	/ E	/ E	24
Familienangehörige									
/ E	/ E	/ E	0,1 D	0,0 B	/ E	/ E	0,0 B	/ E	25
/ E	/ E	/ E	/ E	/ E	/ E	/ E	/ E	/ E	26
/ E	/ E	/ E	/ E	/ E	/ E	/ E	/ E	/ E	27
/ E	/ E	/ E	0,2 D	/ E	/ E	/ E	/ E	/ E	28
/ E	/ E	/ E	0,1 D	/ E	0,1 D	/ E	/ E	/ E	29
0,0 D	0,0 D	/ E	0,1 B	0,0 C	0,1 B	0,0 C	/ E	0,0 D	30
0,0 C	0,0 A	0,0 D	0,2 A	0,1 A	0,1 A	0,0 A	0,0 A	0,0 A	31
–	–	–	0,0 A	0,0 A	0,0 A	0,0 A	0,0 A	0,0 A	32
–	–	–	0,0 A	0,0 A	0,0 A	0,0 A	0,0 A	–	33
0,3 D	/ E	/ E	1,0 B	0,2 C	0,8 C	/ E	/ E	/ E	34
/ E	/ E	/ E	0,5 B	0,2 C	0,3 B	0,1 B	0,0 B	0,0 B	35
0,3 D	/ E	/ E	0,5 C	/ E	0,5 C	/ E	/ E	/ E	36
darunter Ehegatten									
/ E	/ E	/ E	0,7 C	0,2 C	0,5 C	0,2 D	/ E	0,1 D	37

5 Arbeitsleistung der Familienarbeitskräfte in landwirtschaftlichen Betrieben der Rechtsform Einzelunternehmen 2013 nach Art der Beschäftigung, Geschlecht, sozialökonomischen Betriebstypen und Größenklassen der landwirtschaftlich genutzten Fläche (0604 R)

Lfd. Nr.	Landwirtschaftlich genutzte Fläche von ... bis unter ... Hektar	Im Betrieb beschäftigte Familienarbeitskräfte						Davon Spalte (1 bis 6)			
		insgesamt	davon		und in anderer Erwerbstätigkeit			männlich			
			voll-	teil-	zu- sammen	davon		zu- sammen	davon		
						voll-	teil-		voll-	teil-	
			beschäftigt								beschäftigt
			Arbeitskräfte-Einheiten (AK-E)								
		Anzahl in 1 000									
1	2	3	4	5	6	7	8	9			
Insgesamt											
1	unter 5	0,2 B	0,2 C	0,1 C	0,1 D	0,1 D	/ E	0,2 C	0,1 C	0,0 D	
2	5 – 10	0,4 C	/ E	0,2 D	0,5 D	0,4 D	/ E	0,2 D	/ E	0,2 D	
3	10 – 20	0,4 C	/ E	0,2 C	0,5 D	0,4 D	/ E	0,3 C	/ E	0,2 D	
4	20 – 50	0,6 C	0,3 C	0,3 C	0,4 C	0,4 D	/ E	0,4 C	0,2 C	0,2 C	
5	50 – 100	0,4 B	0,3 C	0,2 C	0,2 C	0,1 D	0,1 D	0,3 B	0,2 C	0,1 C	
6	100 – 200	0,5 A	0,4 B	0,1 B	0,1 B	0,0 C	0,0 C	0,4 A	0,3 B	0,1 B	
7	200 – 500	0,6 A	0,5 A	0,1 A	0,1 A	0,0 A	0,0 A	0,4 A	0,4 A	0,0 A	
8	500 – 1 000	0,1 A	0,1 A	0,0 A	0,0 A	0,0 A	0,0 A	0,1 A	0,1 A	0,0 A	
9	1 000 und mehr	0,0 A	0,0 A	0,0 A	0,0 A	0,0 A	0,0 A	0,0 A	0,0 A	0,0 A	
10	Insgesamt	3,3 A	2,1 B	1,2 B	1,9 B	1,5 C	0,4 C	2,4 A	1,5 B	0,8 B	
davon											
11	Haupterwerbsbetriebe	2,1 B	1,7 B	0,4 C	0,1 D	/ E	0,1 C	1,5 B	1,3 B	0,2 C	
12	Nebenerwerbsbetriebe	1,2 B	0,4 C	0,9 C	1,8 B	1,4 C	0,3 D	0,9 B	0,3 C	0,6 C	
davon											
Betriebsinhaber											
13	unter 5	0,2 B	0,1 C	0,1 C	0,1 D	0,1 D	/ E	0,1 C	0,1 C	0,0 D	
14	5 – 10	0,3 C	/ E	0,2 C	0,4 C	0,3 D	/ E	0,2 D	/ E	0,1 D	
15	10 – 20	0,3 C	/ E	0,2 D	0,3 D	0,3 D	/ E	0,2 C	/ E	0,1 D	
16	20 – 50	0,5 B	0,3 C	0,2 C	0,3 C	0,3 C	/ E	0,4 C	0,2 D	0,2 C	
17	50 – 100	0,3 B	0,2 C	0,1 C	0,1 C	0,1 D	/ E	0,3 C	0,2 C	0,1 C	
18	100 – 200	0,4 A	0,3 B	0,1 C	0,1 B	0,0 C	0,0 C	0,3 B	0,3 B	0,0 C	
19	200 – 500	0,4 A	0,3 A	0,0 A	0,0 A	0,0 B	0,0 A	0,3 A	0,3 A	0,0 A	
20	500 – 1 000	0,1 A	0,1 A	0,0 A	0,0 A	0,0 A	0,0 A	0,1 A	0,1 A	0,0 A	
21	1 000 und mehr	0,0 A	0,0 A	0,0 A	0,0 A	0,0 A	0,0 A	0,0 A	0,0 A	0,0 A	
22	Zusammen	2,3 A	1,6 B	0,7 B	1,4 B	1,1 B	0,3 C	1,9 B	1,3 B	0,6 B	
davon											
23	Haupterwerbsbetriebe	1,4 B	1,3 B	0,2 C	0,1 C	0,0 C	0,1 D	1,2 B	1,1 B	0,1 D	
24	Nebenerwerbsbetriebe	0,9 B	0,3 C	0,6 B	1,3 B	1,1 C	0,2 D	0,7 B	0,2 C	0,5 C	
Familienangehörige											
25	unter 5	0,1 C	0,1 C	/ E	/ E	/ E	/ E	0,0 D	0,0 D	/ E	
26	5 – 10	/ E	/ E	/ E	/ E	/ E	/ E	/ E	0,0 C	/ E	
27	10 – 20	/ E	/ E	/ E	/ E	/ E	/ E	/ E	/ E	/ E	
28	20 – 50	0,1 D	/ E	/ E	/ E	/ E	/ E	/ E	0,0 A	/ E	
29	50 – 100	0,1 C	/ E	0,1 D	0,1 D	/ E	/ E	0,1 D	/ E	/ E	
30	100 – 200	0,2 B	0,1 B	0,1 B	0,0 C	0,0 D	0,0 D	0,1 B	0,0 C	0,0 C	
31	200 – 500	0,2 A	0,1 A	0,1 A	0,0 A	0,0 A	0,0 B	0,1 A	0,1 A	0,0 B	
32	500 – 1 000	0,0 A	0,0 A	0,0 A	0,0 A	0,0 A	0,0 A	0,0 A	0,0 A	0,0 A	
33	1 000 und mehr	0,0 A	0,0 A	0,0 A	0,0 A	0,0 A	–	0,0 A	0,0 A	–	
34	Zusammen	1,0 B	0,5 B	0,5 C	0,5 D	0,4 D	/ E	0,5 B	0,2 B	0,3 C	
davon											
35	Haupterwerbsbetriebe	0,6 B	0,4 B	0,2 C	0,1 D	/ E	0,0 C	0,3 B	0,2 B	0,1 C	
36	Nebenerwerbsbetriebe	0,3 C	0,0 D	0,3 C	0,5 D	0,4 D	/ E	0,2 D	0,0 B	0,2 D	
darunter Ehegatten											
37	Zusammen	0,5 B	0,3 C	0,2 C	0,3 C	0,2 D	0,1 D	0,1 C	0,1 C	0,1 D	

5 Arbeitsleistung der Familienarbeitskräfte in landwirtschaftlichen Betrieben der Rechtsform Einzelunternehmen 2013 nach Art der Beschäftigung, Geschlecht, sozialökonomischen Betriebstypen und Größenklassen der landwirtschaftlich genutzten Fläche (0604 R)

Davon (Spalte 1 bis 6)									Lfd. Nr.
männlich			weiblich						
und in anderer Erwerbstätigkeit			zu- sammen	davon		und in anderer Erwerbstätigkeit			
zu- sammen	davon			voll-	teil-	zu- sammen	davon		
	voll-	teil-					voll-	teil-	
Arbeitskräfte-Einheiten (AK-E)									
Anzahl in 1 000									
10	11	12	13	14	15	16	17	18	
Insgesamt									
0,1 D	0,1 D	/ E	0,1 C	0,1 C	0,0 D	/ E	/ E	/ E	1
0,3 D	0,3 D	/ E	0,1 D	/ E	/ E	/ E	/ E	/ E	2
0,3 D	0,3 D	/ E	/ E	/ E	/ E	/ E	/ E	/ E	3
0,3 C	0,3 D	/ E	0,1 D	/ E	/ E	/ E	/ E	/ E	4
0,2 D	0,1 D	/ E	0,1 C	0,1 D	0,1 D	0,1 D	/ E	/ E	5
0,1 C	0,0 C	0,0 C	0,1 B	0,1 B	0,1 B	0,0 C	0,0 D	0,0 C	6
0,0 A	0,0 A	0,0 B	0,1 A	0,1 A	0,0 A	0,0 A	0,0 B	0,0 A	7
0,0 A	0,0 A	0,0 A	0,0 A	0,0 A	0,0 A	0,0 A	0,0 A	0,0 A	8
0,0 A	0,0 A	0,0 A	0,0 A	0,0 A	0,0 A	0,0 A	0,0 A	–	9
1,4 B	1,2 C	0,2 C	0,9 B	0,5 C	0,4 C	0,5 C	0,3 D	0,2 D	10
0,1 D	/ E	0,0 D	0,6 B	0,4 C	0,2 B	0,1 C	0,0 C	0,0 D	11
1,3 C	1,1 C	0,2 D	0,3 C	/ E	0,2 C	0,5 C	0,3 D	/ E	12
davon									
Betriebsinhaber									
0,1 D	/ E	/ E	0,0 D	0,0 D	/ E	/ E	/ E	/ E	13
0,3 D	0,3 D	/ E	/ E	/ E	/ E	/ E	/ E	/ E	14
0,3 D	0,2 D	/ E	/ E	/ E	/ E	/ E	/ E	/ E	15
0,3 C	0,2 D	/ E	/ E	/ E	/ E	/ E	/ E	/ E	16
0,1 D	0,1 D	/ E	0,1 D	/ E	/ E	/ E	/ E	/ E	17
0,0 C	0,0 C	0,0 C	0,1 B	0,1 C	0,0 C	0,0 D	0,0 D	0,0 D	18
0,0 A	0,0 A	0,0 A	0,0 A	0,0 A	0,0 B	0,0 C	0,0 D	0,0 A	19
0,0 A	0,0 A	0,0 A	0,0 A	0,0 A	0,0 A	0,0 A	–	0,0 A	20
0,0 A	0,0 A	0,0 A	0,0 A	0,0 A	–	–	–	–	21
1,1 B	0,9 C	0,2 D	0,4 C	0,3 C	0,2 C	0,3 D	0,2 D	/ E	22
0,0 C	0,0 C	0,0 D	0,2 C	0,2 C	0,0 D	/ E	/ E	/ E	23
1,0 C	0,9 C	0,1 D	0,2 C	/ E	0,1 D	0,3 D	/ E	/ E	24
Familienangehörige									
/ E	/ E	/ E	0,0 C	0,0 B	0,0 D	/ E	0,0 B	/ E	25
/ E	/ E	/ E	/ E	/ E	/ E	/ E	/ E	/ E	26
/ E	/ E	/ E	/ E	/ E	/ E	/ E	/ E	/ E	27
/ E	/ E	/ E	/ E	/ E	/ E	/ E	/ E	/ E	28
/ E	/ E	/ E	0,1 D	/ E	0,0 D	/ E	/ E	/ E	29
0,0 D	0,0 D	/ E	0,1 B	0,0 C	0,0 B	0,0 D	/ E	0,0 D	30
0,0 B	0,0 A	/ E	0,1 A	0,1 A	0,0 A	0,0 A	0,0 A	0,0 A	31
–	–	–	0,0 A	0,0 A	0,0 A	0,0 A	0,0 A	0,0 A	32
–	–	–	0,0 A	0,0 A	0,0 A	0,0 A	0,0 A	–	33
0,3 D	/ E	/ E	0,5 B	0,2 C	0,3 C	0,2 D	/ E	/ E	34
/ E	/ E	/ E	0,4 C	0,2 C	0,1 C	0,0 B	0,0 B	0,0 B	35
0,3 D	/ E	/ E	0,1 D	/ E	0,1 D	/ E	/ E	/ E	36
darunter Ehegatten									
/ E	/ E	/ E	0,4 C	0,2 C	0,2 C	0,2 D	/ E	0,1 D	37

**6 Familienarbeitskräfte in landwirtschaftlichen Betrieben der Rechtsform Einzelunternehmen 2013
nach Art der Beschäftigung, Geschlecht, sozialökonomischen Betriebstypen und
Altersgruppen (0605 R)**

Lfd. Nr.	Landwirtschaftlich genutzte Fläche von ... bis unter ... Hektar	Im Betrieb beschäftigte Familienarbeitskräfte						Davon Spalte (1 bis 6)				
		insgesamt	davon		und in anderer Erwerbstätigkeit			männlich				
			voll-	teil-	zu- sammen	davon		zu- sammen	davon			
						voll-	teil-		voll-	teil-		
			beschäftigt								beschäftigt	
			Personen									
		Anzahl in 1 000										
1	2	3	4	5	6	7	8	9				
Insgesamt												
1	15 – 24	/ E	0,0 C	/ E	/ E	/ E	/ E	0,0 C	/ E			
2	25 – 34	0,5 C	0,2 C	0,4 C	0,2 D	/ E	/ E	0,4 C	0,1 C	0,3 D		
3	35 – 44	0,8 C	0,4 C	0,5 C	0,4 D	0,2 D	0,1 D	0,6 C	0,2 C	0,3 D		
4	45 – 54	1,8 B	0,7 B	1,0 C	0,8 C	0,6 C	0,2 C	1,2 B	0,5 B	0,6 C		
5	55 – 64	1,6 B	0,6 C	0,9 C	0,6 C	0,4 D	0,2 D	1,1 B	0,5 C	0,6 C		
6	65 und älter	0,8 C	0,1 D	0,7 C	/ E	/ E	/ E	0,6 C	0,1 D	0,5 C		
7	Insgesamt	5,7 A	2,1 B	3,6 B	2,1 B	1,5 C	0,7 C	3,9 A	1,5 B	2,4 B		
davon												
8	Haupterwerbsbetriebe	2,5 B	1,7 B	0,8 C	0,2 C	/ E	0,2 C	1,7 B	1,3 B	0,5 C		
9	Nebenerwerbsbetriebe	3,1 B	0,4 C	2,8 B	1,9 B	1,4 C	0,5 C	2,2 B	0,3 C	1,9 B		
davon												
10	15 – 24	/ E	0,0 A	/ E	/ E	/ E	0,0 A	0,0 A	0,0 A	–		
11	25 – 34	0,2 D	/ E	/ E	/ E	/ E	/ E	0,2 D	/ E	/ E		
12	35 – 44	0,5 C	0,3 C	0,3 C	0,3 D	0,2 D	0,1 D	0,4 C	0,2 C	0,2 D		
13	45 – 54	1,3 B	0,6 B	0,7 C	0,6 C	0,5 C	0,2 D	1,1 B	0,5 B	0,5 C		
14	55 – 64	1,1 B	0,5 C	0,6 C	0,5 C	0,3 D	0,1 D	0,9 B	0,4 C	0,5 C		
15	65 und älter	0,5 C	0,1 D	0,4 C	/ E	/ E	/ E	0,4 C	0,1 D	0,3 D		
16	Zusammen	3,7 A	1,6 B	2,1 B	1,5 B	1,1 B	0,4 C	2,9 A	1,3 B	1,6 B		
davon												
17	Haupterwerbsbetriebe	1,6 B	1,3 B	0,3 C	0,1 C	0,0 C	0,1 D	1,3 B	1,1 B	0,2 C		
18	Nebenerwerbsbetriebe	2,1 B	0,3 C	1,8 B	1,4 B	1,1 C	0,3 C	1,6 B	0,2 C	1,4 B		
Familienangehörige												
19	15 – 24	/ E	0,0 C	/ E	/ E	/ E	/ E	/ E	0,0 D	/ E		
20	25 – 34	0,3 C	0,1 B	0,2 D	/ E	/ E	/ E	0,2 D	0,1 B	/ E		
21	35 – 44	0,3 C	0,1 C	0,2 D	/ E	/ E	/ E	/ E	0,0 C	/ E		
22	45 – 54	0,4 C	0,1 C	0,3 C	0,2 D	/ E	/ E	0,1 D	0,0 C	/ E		
23	55 – 64	0,5 C	0,1 D	0,3 C	/ E	/ E	/ E	0,2 D	0,0 D	/ E		
24	65 und älter	0,3 D	/ E	0,3 D	/ E	0,0 A	/ E	0,2 D	/ E	0,2 D		
25	Zusammen	2,0 B	0,5 B	1,5 C	0,6 C	0,4 D	0,2 D	1,0 C	0,2 B	0,8 C		
davon												
26	Haupterwerbsbetriebe	0,9 B	0,4 B	0,5 C	0,1 D	/ E	0,1 C	0,4 C	0,2 B	0,2 D		
27	Nebenerwerbsbetriebe	1,0 C	0,0 D	1,0 C	0,5 D	0,4 D	/ E	0,6 C	0,0 B	0,5 C		
darunter Ehegatten												
28	Zusammen	1,0 B	0,3 C	0,7 C	0,3 C	0,2 D	0,1 D	0,3 C	0,1 C	0,2 D		

6 Familienarbeitskräfte in landwirtschaftlichen Betrieben der Rechtsform Einzelunternehmen 2013
nach Art der Beschäftigung, Geschlecht, sozialökonomischen Betriebstypen und
Altersgruppen (0605 R)

Davon (Spalte 1 bis 6)									Lfd. Nr.
männlich			weiblich						
und in anderer Erwerbstätigkeit			zu- sammen	davon		und in anderer Erwerbstätigkeit			
zu- sammen	davon			voll-	teil-	zu- sammen	davon		
	voll-	teil-					voll-	teil-	
Personen									
Anzahl in 1 000									
10	11	12	13	14	15	16	17	18	
Insgesamt									
/ E	/ E	0,0 A	/ E	0,0 A	/ E	/ E	/ E	/ E	1
/ E	/ E	/ E	0,1 D	/ E	/ E	/ E	/ E	/ E	2
0,3 D	/ E	0,1 D	0,3 C	0,1 D	0,2 D	/ E	/ E	/ E	3
0,5 C	0,4 C	0,1 D	0,6 C	0,2 C	0,4 C	0,3 D	/ E	0,1 D	4
0,5 C	0,3 D	/ E	0,5 C	0,2 C	0,3 C	/ E	/ E	/ E	5
/ E	/ E	/ E	0,2 D	/ E	0,2 D	/ E	/ E	/ E	6
1,5 B	1,2 C	0,4 C	1,8 B	0,5 C	1,2 B	0,6 C	0,3 D	0,3 D	7
0,1 D	/ E	0,1 D	0,8 B	0,4 C	0,4 B	0,1 C	0,0 C	0,1 C	8
1,4 B	1,1 C	0,3 D	0,9 C	/ E	0,9 C	0,5 C	0,3 D	0,2 D	9
davon									
0,0 A	–	0,0 A	/ E	0,0 A	/ E	/ E	/ E	–	10
/ E	/ E	/ E	/ E	/ E	/ E	/ E	/ E	/ E	11
0,2 D	/ E	0,0 D	0,1 D	/ E	/ E	/ E	/ E	/ E	12
0,5 C	0,4 D	0,1 D	0,3 D	0,1 D	/ E	/ E	/ E	/ E	13
0,4 C	0,3 D	/ E	0,2 D	0,1 D	/ E	/ E	/ E	/ E	14
/ E	/ E	/ E	/ E	0,0 D	/ E	/ E	/ E	/ E	15
1,2 B	0,9 C	0,3 C	0,8 C	0,3 C	0,5 C	0,3 C	0,2 D	0,2 D	16
0,1 D	0,0 C	0,1 D	0,3 C	0,2 C	0,1 D	/ E	/ E	/ E	17
1,1 B	0,9 C	0,2 D	0,5 C	/ E	0,4 C	0,3 D	/ E	/ E	18
Familienangehörige									
/ E	/ E	–	/ E	0,0 A	/ E	/ E	–	/ E	19
/ E	/ E	/ E	/ E	0,0 D	/ E	/ E	/ E	/ E	20
/ E	/ E	/ E	0,2 C	/ E	0,1 C	/ E	/ E	/ E	21
/ E	/ E	/ E	0,3 C	0,1 D	0,2 D	0,1 D	/ E	/ E	22
/ E	/ E	/ E	0,3 C	0,1 D	0,2 D	/ E	/ E	/ E	23
/ E	0,0 A	/ E	/ E	/ E	/ E	0,0 A	0,0 A	–	24
0,3 D	/ E	/ E	1,0 B	0,2 C	0,8 C	0,3 D	/ E	/ E	25
/ E	/ E	/ E	0,5 B	0,2 C	0,3 B	0,1 B	0,0 B	0,0 B	26
0,3 D	/ E	/ E	0,5 C	/ E	0,5 C	0,2 D	/ E	/ E	27
darunter Ehegatten									
/ E	/ E	/ E	0,7 C	0,2 C	0,5 C	0,2 D	/ E	0,1 D	28

**7 Landwirtschaftliche Betriebe mit ständigen Arbeitskräften und Saisonarbeitskräften 2013
nach Art der Beschäftigung, Geschlecht, Rechtsformen, sozialökonomischen Betriebstypen
und Größenklassen der landwirtschaftlich genutzten Fläche (0606 R)**

Lfd. Nr.	Landwirtschaftlich genutzte Fläche von ... bis unter ... Hektar	Ständige Arbeitskräfte und Saisonarbeitskräfte						
		insgesamt			davon (Spalte 2)		davon (Spalte 2)	
					männ- lich	weib- lich	voll-	teil-
							beschäftigt	
		Betriebe	Personen	AK-E	Personen			
Anzahl in 1 000								
1	2	3	4	5	6	7		
Insgesamt								
1	unter 5	0,2 B	2,0 A	1,7 A	1,0 A	1,0 A	1,3 A	0,7 A
2	5 – 10	/ E	/ E	/ E	/ E	/ E	/ E	0,5 C
3	10 – 20	0,2 D	0,8 C	0,3 C	0,4 C	0,4 C	0,2 D	0,6 C
4	20 – 50	0,2 C	1,9 C	0,6 C	0,8 C	1,2 C	0,3 D	1,7 C
5	50 – 100	0,2 C	1,4 B	0,5 C	0,9 B	0,5 C	0,3 D	1,2 B
6	100 – 200	0,3 B	2,7 A	0,9 A	1,6 A	1,1 A	0,3 B	2,4 A
7	200 – 500	0,6 A	6,2 A	2,7 A	4,2 A	2,1 A	1,5 A	4,7 A
8	500 – 1 000	0,5 A	8,6 A	4,1 A	5,8 A	2,8 A	2,8 A	5,7 A
9	1 000 und mehr	0,3 A	9,2 A	8,0 A	6,4 A	2,8 A	7,2 A	2,0 A
10	Insgesamt	2,7 A	33,7 A	19,5 A	21,3 A	12,4 B	14,4 B	19,3 A
davon								
Betriebe der Rechtsform Einzelunternehmen								
11	unter 5	0,1 B	0,4 B	0,2 B	0,1 C	0,3 B	0,1 C	0,3 B
12	5 – 10	/ E	0,2 D	/ E	/ E	/ E	/ E	0,2 D
13	10 – 20	/ E	0,4 C	0,1 D	0,2 C	0,2 C	/ E	0,3 C
14	20 – 50	0,1 D	0,8 D	0,2 D	0,4 C	/ E	/ E	0,7 D
15	50 – 100	0,1 D	0,6 C	0,2 D	0,3 C	0,3 C	/ E	0,5 C
16	100 – 200	0,2 B	1,5 B	0,5 A	0,8 B	0,7 B	0,1 B	1,3 B
17	200 – 500	0,2 A	0,7 A	0,4 A	0,5 A	0,2 A	0,4 A	0,3 A
18	500 – 1 000	0,1 A	1,1 A	0,5 A	0,7 A	0,4 A	0,3 A	0,8 A
19	1 000 und mehr	0,0 A	0,1 A	0,1 A	0,1 A	0,0 A	0,0 A	0,0 A
20	Zusammen	1,0 B	5,6 B	2,2 A	3,2 A	2,5 B	1,1 B	4,5 B
davon								
Haupterwerbsbetriebe								
41	unter 5	0,1 C	0,2 B	0,2 B	0,1 B	0,2 B	0,1 B	0,2 B
42	5 – 10	/ E	/ E	/ E	/ E	/ E	/ E	/ E
43	10 – 20	/ E	0,2 B	0,1 D	0,1 C	0,1 C	/ E	0,2 B
44	20 – 50	0,1 D	/ E	/ E	0,3 C	/ E	/ E	/ E
45	50 – 100	0,1 D	0,5 C	0,1 D	0,3 C	0,2 D	/ E	0,5 C
46	100 – 200	0,1 B	1,2 B	0,4 B	0,6 B	0,6 B	0,1 B	1,1 B
47	200 – 500	0,2 A	0,6 A	0,4 A	0,5 A	0,1 A	0,3 A	0,3 A
48	500 – 1 000	0,1 A	1,0 A	0,4 A	0,6 A	0,4 A	0,3 A	0,8 A
49	1 000 und mehr	0,0 A	0,0 A	0,0 A	0,0 A	0,0 A	0,0 A	0,0 A
50	Zusammen	0,7 B	4,6 B	1,8 A	2,6 A	2,1 B	0,9 B	3,7 B
Nebenerwerbsbetriebe								
51	unter 5	0,0 C	0,1 C	/ E	0,1 C	0,1 C	/ E	0,1 B
52	5 – 10	/ E	/ E	/ E	/ E	0,0 A	0,0 A	/ E
53	10 – 20	/ E	0,2 D	/ E	0,1 D	/ E	/ E	0,1 D
54	20 – 50	/ E	0,2 D	/ E	/ E	0,1 D	/ E	0,2 D
55	50 – 100	/ E	/ E	/ E	/ E	/ E	/ E	/ E
56	100 – 200	0,0 C	0,2 B	0,1 B	0,2 B	0,0 B	0,0 C	0,2 A
57	200 – 500	0,0 A	0,1 A	0,0 A	0,1 A	0,0 A	0,0 A	0,0 A
58	500 – 1 000	0,0 A	0,0 A	0,0 A	0,0 A	0,0 A	0,0 A	0,0 A
59	1 000 und mehr	0,0 A	0,0 A	0,0 A	0,0 A	0,0 A	0,0 A	0,0 A
60	Zusammen	0,3 C	1,0 B	0,4 C	0,6 B	0,4 C	0,2 C	0,8 B

7 Landwirtschaftliche Betriebe mit ständigen Arbeitskräften und Saisonarbeitskräften 2013
nach Art der Beschäftigung, Geschlecht, Rechtsformen, sozialökonomischen Betriebstypen
und Größenklassen der landwirtschaftlich genutzten Fläche (0606 R)

Und zwar													Lfd. Nr.
ständige Arbeitskräfte							Saisonarbeitskräfte						
zusammen			davon (Spalte 9)		davon (Spalte 9)		zusammen			davon (Spalte 16)			
			männ- lich	weib- lich	voll-	teil-				männ- lich	weib- lich		
					beschäftigt								
Betriebe	Personen	AK-E	Personen				Betriebe	Personen	AK-E	Personen			
Anzahl in 1 000													
8	9	10	11	12	13	14	15	16	17	18	19		
Insgesamt													
0,2 B	1,8 A	1,6 A	0,9 A	0,9 A	1,3 A	0,5 A	0,1 B	0,2 B	0,1 B	0,1 B	0,1 B	1	
/ E	/ E	/ E	/ E	/ E	/ E	/ E	/ E	0,3 C	0,1 B	0,1 C	0,1 D	2	
/ E	0,3 D	0,2 D	/ E	/ E	0,2 D	/ E	/ E	0,5 B	0,1 C	0,2 A	0,2 C	3	
0,2 D	0,5 C	0,4 D	0,3 D	0,3 C	0,3 D	0,3 D	0,1 D	1,4 C	0,2 C	0,5 B	0,9 C	4	
0,2 C	0,5 C	0,4 C	0,3 C	0,2 D	0,3 D	0,2 C	0,0 D	0,9 B	0,2 C	0,6 B	0,4 C	5	
0,2 B	0,5 B	0,4 B	0,4 B	0,2 B	0,3 B	0,2 B	0,1 B	2,2 A	0,5 A	1,2 A	0,9 A	6	
0,6 A	2,0 A	1,8 A	1,5 A	0,5 A	1,5 A	0,5 A	0,1 A	4,2 A	0,9 A	2,7 A	1,5 A	7	
0,5 A	3,4 A	3,1 A	2,5 A	0,9 A	2,8 A	0,6 A	0,1 A	5,1 A	1,0 A	3,2 A	1,9 A	8	
0,3 A	8,1 A	7,8 A	5,8 A	2,3 A	7,2 A	0,9 A	0,1 A	1,0 A	0,2 A	0,6 A	0,5 A	9	
2,5 A	17,9 A	16,2 A	12,1 A	5,8 B	14,4 B	3,5 A	0,7 B	15,9 A	3,2 A	9,2 A	6,6 A	10	
davon													
Betriebe der Rechtsform Einzelunternehmen													
0,1 C	0,2 B	0,2 C	0,1 D	0,2 B	0,1 C	0,1 B	0,1 B	0,1 B	0,0 C	0,1 B	0,1 B	11	
/ E	/ E	/ E	/ E	/ E	/ E	/ E	/ E	/ E	0,1 D	/ E	/ E	12	
/ E	/ E	/ E	/ E	/ E	/ E	/ E	/ E	/ E	0,3 C	0,1 D	0,1 A	13	
/ E	0,2 D	/ E	/ E	/ E	/ E	/ E	/ E	0,0 D	0,6 D	0,1 D	0,3 B	14	
0,1 D	/ E	/ E	/ E	/ E	/ E	/ E	/ E	0,4 C	0,1 D	0,2 C	0,2 D	15	
0,1 B	0,2 B	0,2 B	0,1 B	0,1 C	0,1 B	0,1 C	0,0 C	1,3 B	0,3 B	0,7 B	0,6 B	16	
0,2 A	0,5 A	0,4 A	0,4 A	0,1 A	0,4 A	0,1 A	0,1 A	0,2 A	0,0 A	0,2 A	0,1 A	17	
0,1 A	0,3 A	0,3 A	0,3 A	0,1 A	0,3 A	0,1 A	0,0 A	0,7 A	0,2 A	0,4 A	0,3 A	18	
0,0 A	0,1 A	0,0 A	0,0 A	0,0 A	0,0 A	0,0 A	0,0 A	0,0 A	0,0 A	0,0 A	–	19	
0,8 B	1,8 B	1,5 B	1,2 B	0,6 B	1,1 B	0,6 C	0,4 B	3,9 B	0,8 B	2,0 A	1,8 B	20	
davon													
Haupterwerbsbetriebe													
0,1 C	0,2 B	0,2 B	0,0 B	0,1 B	0,1 B	0,1 B	0,0 B	0,1 B	0,0 C	0,0 C	0,0 C	41	
/ E	/ E	/ E	/ E	/ E	/ E	/ E	/ E	/ E	0,0 A	0,0 A	/ E	42	
/ E	/ E	/ E	/ E	/ E	/ E	/ E	0,0 A	0,2 A	0,0 A	0,1 A	0,1 A	43	
/ E	/ E	/ E	/ E	/ E	/ E	/ E	0,0 D	/ E	/ E	0,2 B	/ E	44	
/ E	/ E	/ E	/ E	/ E	/ E	/ E	/ E	0,4 C	0,1 D	0,2 C	0,2 D	45	
0,1 B	0,2 B	0,1 B	0,1 B	0,0 C	0,1 B	0,1 C	0,0 C	1,1 B	0,3 B	0,5 B	0,6 B	46	
0,2 A	0,4 A	0,4 A	0,3 A	0,1 A	0,3 A	0,1 A	0,1 A	0,2 A	0,0 A	0,1 A	0,1 A	47	
0,1 A	0,3 A	0,3 A	0,3 A	0,1 A	0,3 A	0,1 A	0,0 A	0,7 A	0,2 A	0,4 A	0,3 A	48	
0,0 A	0,0 A	0,0 A	0,0 A	0,0 A	0,0 A	0,0 A	0,0 A	0,0 A	0,0 A	0,0 A	–	49	
0,6 B	1,4 B	1,2 B	0,9 B	0,5 B	0,9 B	0,5 C	0,2 B	3,2 B	0,6 B	1,6 A	1,6 C	50	
Nebenerwerbsbetriebe													
/ E	/ E	/ E	/ E	0,0 D	/ E	0,0 C	0,0 B	0,1 B	0,0 C	0,1 B	0,0 C	51	
/ E	/ E	/ E	/ E	0,0 A	0,0 A	/ E	/ E	/ E	/ E	/ E	0,0 A	52	
/ E	/ E	/ E	/ E	/ E	/ E	/ E	/ E	0,1 D	/ E	0,1 A	/ E	53	
/ E	/ E	/ E	/ E	/ E	/ E	/ E	/ E	0,2 C	0,0 B	0,1 D	0,1 B	54	
/ E	/ E	/ E	/ E	/ E	/ E	/ E	/ E	0,0 D	0,0 D	0,0 D	0,0 A	55	
0,0 C	0,0 C	0,0 C	0,0 C	/ E	0,0 C	0,0 D	0,0 D	0,2 A	0,0 A	0,1 B	0,0 A	56	
0,0 A	0,0 A	0,0 A	0,0 A	0,0 A	0,0 A	0,0 A	0,0 B	0,0 A	0,0 A	0,0 A	0,0 A	57	
0,0 A	0,0 A	0,0 A	0,0 A	0,0 A	0,0 A	0,0 A	0,0 A	0,0 A	0,0 A	0,0 A	0,0 A	58	
0,0 A	0,0 A	0,0 A	0,0 A	0,0 A	0,0 A	0,0 A	–	–	–	–	–	59	
0,2 D	0,4 C	0,3 C	0,2 C	0,1 D	0,2 C	0,2 D	0,1 D	0,7 B	0,1 C	0,4 B	0,3 C	60	

**7 Landwirtschaftliche Betriebe mit ständigen Arbeitskräften und Saisonarbeitskräften 2013
nach Art der Beschäftigung, Geschlecht, Rechtsformen, sozialökonomischen Betriebstypen
und Größenklassen der landwirtschaftlich genutzten Fläche (0606 R)**

Lfd. Nr.	Landwirtschaftlich genutzte Fläche von ... bis unter ... Hektar	Ständige Arbeitskräfte und Saisonarbeitskräfte						
		insgesamt			davon (Spalte 2)		davon (Spalte 2)	
					männ- lich	weib- lich	voll-	teil-
							beschäftigt	
		Betriebe	Personen	AK-E	Personen			
		Anzahl in 1 000						
1	2	3	4	5	6	7		

noch von Insgesamt

Betriebe der Rechtsform Personengesellschaften, -gemeinschaften

21	unter 5	0,0 B	0,2 B	0,2 B	0,1 B	0,1 B	0,2 B	0,1 B
22	5 – 10	/ E	/ E	/ E	/ E	/ E	/ E	/ E
23	10 – 20	/ E	0,2 D	/ E	/ E	/ E	/ E	0,2 D
24	20 – 50	/ E	0,9 C	0,3 D	0,3 D	0,6 B	/ E	0,7 B
25	50 – 100	0,1 D	0,7 B	0,2 C	0,5 B	0,2 C	/ E	0,6 B
26	100 – 200	0,1 B	0,9 A	0,3 A	0,5 A	0,4 A	0,1 B	0,7 A
27	200 – 500	0,2 A	4,0 A	1,4 A	2,7 A	1,4 A	0,6 A	3,5 A
28	500 – 1 000	0,1 A	4,6 A	1,4 A	3,0 A	1,6 A	0,7 A	3,9 A
29	1 000 und mehr	0,1 A	1,1 A	1,0 A	0,8 A	0,3 A	0,9 A	0,2 A
30	Zusammen	0,7 B	12,7 A	5,0 A	8,0 A	4,7 A	2,8 A	10,0 A

Betriebe der Rechtsform juristische Personen

31	unter 5	0,1 C	1,4 B	1,3 A	0,7 A	0,7 B	1,1 A	0,3 B
32	5 – 10	/ E	/ E	/ E	/ E	/ E	/ E	/ E
33	10 – 20	0,0 A	0,2 A	0,1 A	0,1 A	0,1 A	0,1 A	0,1 A
34	20 – 50	/ E	0,2 C	0,1 C	0,1 C	0,1 C	/ E	0,2 B
35	50 – 100	/ E	/ E	/ E	/ E	/ E	/ E	/ E
36	100 – 200	0,1 C	0,4 B	0,2 C	0,3 B	0,1 B	0,1 D	0,3 A
37	200 – 500	0,2 A	1,5 A	0,8 A	0,9 A	0,5 A	0,6 A	0,9 A
38	500 – 1 000	0,3 A	2,9 A	2,2 A	2,1 A	0,8 A	1,9 A	1,0 A
39	1 000 und mehr	0,3 A	8,0 A	7,0 A	5,5 A	2,5 A	6,3 A	1,8 A
40	Zusammen	1,0 A	15,4 B	12,3 B	10,1 A	5,2 B	10,5 B	4,8 A

7 Landwirtschaftliche Betriebe mit ständigen Arbeitskräften und Saisonarbeitskräften 2013
nach Art der Beschäftigung, Geschlecht, Rechtsformen, sozialökonomischen Betriebstypen
und Größenklassen der landwirtschaftlich genutzten Fläche (0606 R)

Und zwar											Lfd. Nr.	
ständige Arbeitskräfte							Saisonarbeitskräfte					
zusammen			davon (Spalte 9)		davon (Spalte 9)		zusammen			davon (Spalte 16)		
			männ- lich	weib- lich	voll-	teil-				männ- lich		weib- lich
					beschäftigt							
Betriebe	Personen	AK-E	Personen				Betriebe	Personen	AK-E	Personen		
Anzahl in 1 000												
8	9	10	11	12	13	14	15	16	17	18	19	

noch von Insgesamt

Betriebe der Rechtsform Personengesellschaften, -gemeinschaften

0,0 B	0,2 B	0,2 B	0,1 B	0,1 C	0,2 B	0,1 B	0,0 C	0,0 D	0,0 D	0,0 D	0,0 D	0,0 D	21
/ E	/ E	/ E	/ E	/ E	/ E	/ E	0,0 A	0,0 A	0,0 A	0,0 A	0,0 A	0,0 A	22
/ E	/ E	/ E	/ E	/ E	/ E	/ E	0,0 A	0,1 A	0,0 A	0,1 A	0,1 A	0,1 A	23
/ E	/ E	/ E	/ E	0,1 D	/ E	/ E	/ E	0,6 B	0,1 B	0,2 A	0,5 B	0,5 B	24
0,1 D	0,2 D	0,2 D	0,1 D	/ E	/ E	/ E	/ E	0,5 A	0,1 A	0,3 A	0,2 A	0,2 A	25
0,1 B	0,2 B	0,2 B	0,1 B	0,1 B	0,1 B	0,1 C	0,0 C	0,7 A	0,1 A	0,4 A	0,3 A	0,3 A	26
0,2 A	0,8 A	0,7 A	0,6 A	0,2 A	0,6 A	0,2 A	0,0 A	3,3 A	0,8 A	2,1 A	1,2 A	1,2 A	27
0,1 A	0,8 A	0,7 A	0,6 A	0,2 A	0,7 A	0,1 A	0,0 A	3,8 A	0,7 A	2,4 A	1,4 A	1,4 A	28
0,1 A	1,0 A	0,9 A	0,7 A	0,3 A	0,9 A	0,1 A	0,0 A	0,1 A	0,0 A	0,1 A	0,0 A	0,0 A	29
0,7 B	3,6 A	3,1 A	2,5 A	1,1 B	2,8 A	0,8 C	0,1 B	9,1 A	1,8 A	5,6 A	3,6 A	3,6 A	30

Betriebe der Rechtsform juristische Personen

0,1 C	1,3 A	1,2 A	0,7 A	0,6 B	1,1 A	0,3 B	0,0 C	0,0 C	0,0 D	0,0 D	0,0 C	0,0 C	31
/ E	/ E	/ E	/ E	/ E	/ E	/ E	0,0 A	0,1 A	0,1 A	0,1 A	0,1 A	0,1 A	32
0,0 A	0,1 A	0,1 A	0,1 A	0,0 A	0,1 A	0,0 A	0,0 A	0,1 A	0,0 A	0,0 A	0,0 A	0,0 A	33
/ E	0,1 D	0,1 D	0,1 D	/ E	/ E	/ E	0,0 A	0,1 A	0,0 A	0,1 A	0,1 A	0,1 A	34
/ E	/ E	/ E	/ E	/ E	/ E	/ E	0,0 A	0,0 A	0,0 A	0,0 A	0,0 A	0,0 A	35
0,1 C	0,1 C	0,1 C	0,1 C	0,0 C	0,1 D	0,1 B	0,0 A	0,2 A	0,1 A	0,2 A	0,0 A	0,0 A	36
0,2 A	0,8 A	0,7 A	0,5 A	0,2 A	0,6 A	0,2 A	0,0 A	0,7 A	0,1 A	0,4 A	0,3 A	0,3 A	37
0,3 A	2,3 A	2,1 A	1,7 A	0,6 A	1,9 A	0,4 A	0,1 A	0,6 A	0,1 A	0,4 A	0,2 A	0,2 A	38
0,3 A	7,1 A	6,8 A	5,0 A	2,1 A	6,3 A	0,8 A	0,1 A	1,0 A	0,2 A	0,5 A	0,4 A	0,4 A	39
1,0 A	12,5 B	11,6 B	8,5 A	4,0 C	10,5 B	2,0 B	0,2 A	2,9 A	0,6 A	1,7 A	1,2 A	1,2 A	40

Anteil vollbeschäftigter Arbeitskräfte 2003, 2007, 2010 und 2013 an Arbeitskräften insgesamt nach Rechtsformen

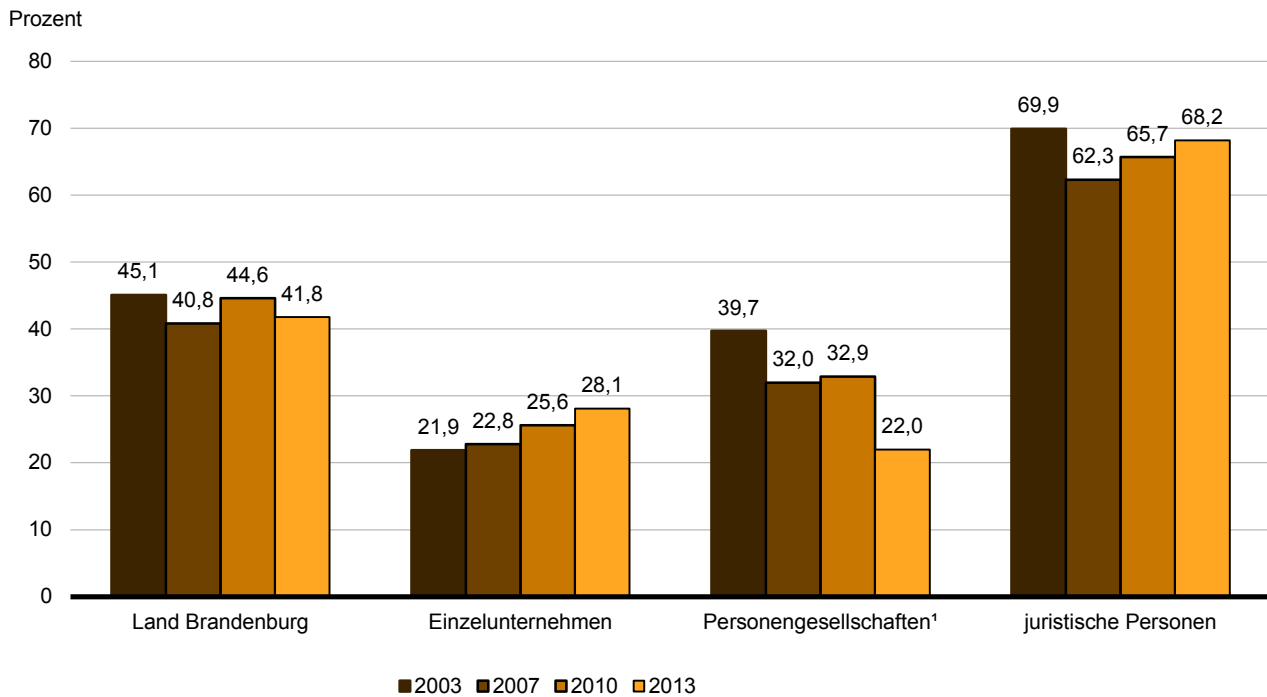

Anteil männlicher Arbeitskräfte 2003, 2007, 2010 und 2013 an Arbeitskräften insgesamt nach Rechtsformen

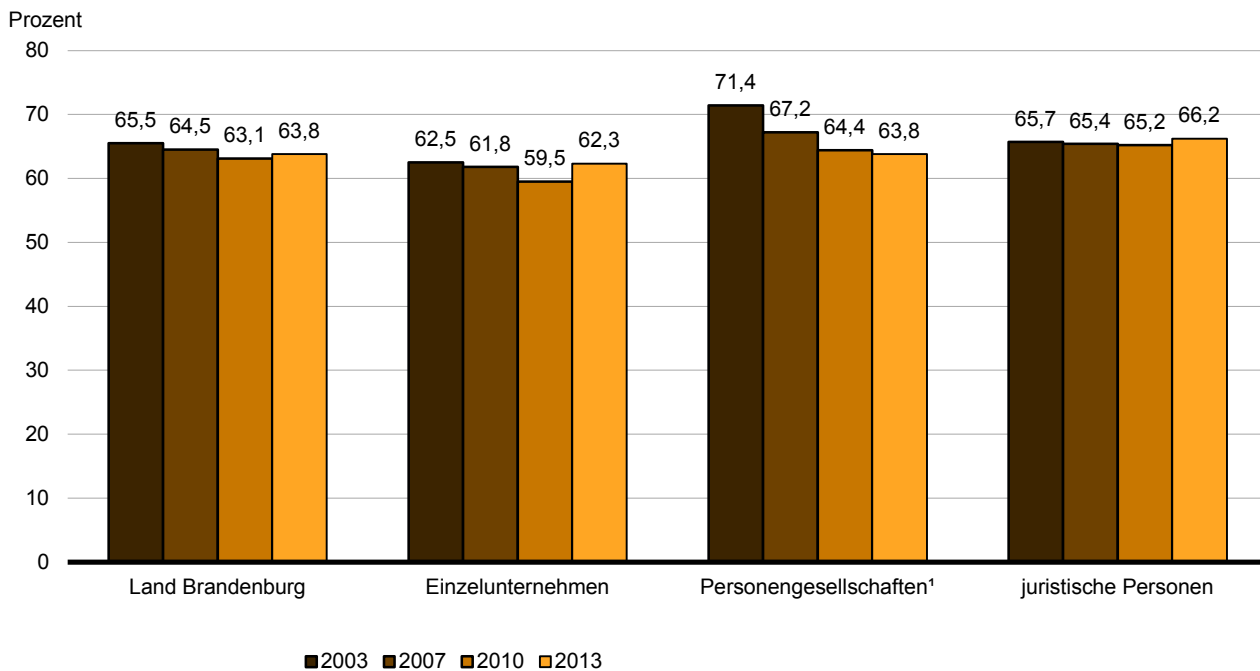

¹ einschließlich Personengemeinschaften

8 Ständige Arbeitskräfte in landwirtschaftlichen Betrieben 2013 nach Art der Beschäftigung, Geschlecht, Rechtsformen und Altersgruppen (0607 R)

Alter von ... bis ... Jahren	Ständige Arbeits- kräfte insge- samt	Davon		Davon (Spalte 1)							
				männlich			weiblich				
		voll-	teil-	zu- sammen	davon		zu- sammen	davon			
					voll-	teil-		voll-	teil-		
		beschäftigt								beschäftigt	
		Personen									
		Anzahl in 1 000									
1	2	3	4	5	6	7	8	9			

Insgesamt									
15 – 24	1,1 B	1,0 A	0,2 C	0,8 A	0,7 A	0,1 B	0,3 C	0,2 C	0,1 D
25 – 34	2,4 A	2,0 A	0,4 B	1,7 A	1,6 A	0,2 C	0,6 B	0,5 C	0,2 B
35 – 44	2,7 A	2,2 B	0,5 B	1,8 A	1,5 A	0,2 C	0,9 B	0,6 C	0,3 B
45 – 54	6,2 B	5,1 B	1,1 B	4,0 A	3,5 A	0,5 B	2,2 B	1,6 C	0,6 B
55 – 64	5,0 A	4,0 A	1,0 B	3,4 A	2,9 A	0,5 B	1,6 B	1,1 C	0,5 B
65 und älter	0,5 B	0,2 C	0,3 B	0,4 B	0,2 C	0,2 C	0,1 C	/ E	0,1 C
Insgesamt	17,9 A	14,4 B	3,5 A	12,1 A	10,4 A	1,7 B	5,8 B	4,1 C	1,7 B

davon									
Betriebe der Rechtsform Einzelunternehmen									
15 – 24	0,1 D	0,1 D	0,0 D	0,1 C	0,1 C	0,0 B	/ E	/ E	/ E
25 – 34	0,3 B	0,3 B	0,1 C	0,2 B	0,2 B	0,0 C	0,1 C	0,1 C	0,0 D
35 – 44	0,4 C	0,2 C	0,1 C	0,2 B	0,2 A	0,0 D	0,1 D	/ E	0,1 D
45 – 54	0,5 B	0,3 B	0,2 C	0,3 B	0,2 B	0,1 D	0,2 B	0,1 B	0,1 C
55 – 64	0,4 B	0,2 B	0,2 C	0,3 C	0,2 C	0,1 D	0,1 B	0,0 B	0,1 C
65 und älter	/ E	0,0 A	/ E	/ E	0,0 A	/ E	0,0 C	0,0 A	0,0 C
Zusammen	1,8 B	1,1 B	0,6 C	1,2 B	0,8 B	0,3 C	0,6 B	0,3 C	0,3 B

Betriebe der Rechtsform Personengesellschaften, -gemeinschaften									
15 – 24	0,2 C	0,2 C	/ E	0,1 B	0,1 B	/ E	/ E	/ E	/ E
25 – 34	0,5 B	0,4 A	0,1 D	0,4 B	0,3 A	/ E	0,1 B	0,1 B	/ E
35 – 44	0,6 B	0,5 B	0,1 C	0,4 B	0,3 B	0,1 D	0,2 B	0,1 C	0,1 C
45 – 54	1,2 B	1,0 A	0,3 C	0,8 B	0,6 A	0,1 D	0,5 B	0,3 B	0,1 C
55 – 64	0,9 B	0,7 B	0,2 C	0,6 B	0,5 A	0,1 C	0,3 C	0,2 C	0,1 D
65 und älter	0,1 C	0,1 D	0,1 C	0,1 C	/ E	0,1 D	0,0 C	0,0 C	0,0 D
Zusammen	3,6 A	2,8 A	0,8 C	2,5 A	2,0 A	0,5 C	1,1 B	0,8 B	0,3 C

Betriebe der Rechtsform juristische Personen									
15 – 24	0,8 A	0,7 A	0,1 A	0,6 A	0,5 A	0,1 A	0,2 C	0,2 C	0,0 B
25 – 34	1,6 A	1,4 A	0,2 B	1,2 A	1,1 A	0,1 B	0,4 C	0,3 C	0,1 B
35 – 44	1,7 B	1,4 B	0,3 B	1,1 A	1,0 A	0,1 C	0,6 C	0,4 C	0,2 B
45 – 54	4,4 B	3,8 B	0,6 A	2,8 A	2,6 B	0,2 B	1,6 C	1,2 C	0,4 B
55 – 64	3,7 A	3,1 A	0,6 B	2,5 A	2,2 A	0,3 B	1,2 C	0,8 C	0,4 C
65 und älter	0,3 B	0,1 C	0,2 B	0,2 B	0,1 B	0,1 B	0,1 D	/ E	0,0 C
Zusammen	12,5 B	10,5 B	2,0 B	8,5 A	7,6 A	0,9 B	4,0 C	3,0 C	1,1 B

**9 Arbeitskräfte und Arbeitsleistung insgesamt in landwirtschaftlichen Betrieben mit Einkommenskombinationen
2013 nach Art der Beschäftigung, Rechtsformen und sozialökonomischen Betriebstypen (0608 R)**
9.1 Nach Größenklassen der landwirtschaftlich genutzten Fläche (0608.1 R)

Lfd. Nr.	Landwirtschaftlich genutzte Fläche von ... bis unter ... Hektar	Insgesamt					Darunter (ohne Saisonarbeitskräfte)				
		Betriebe	Personen	Arbeits- leistung	davon (Spalte 2)		ausschließlich in Einkommens- kombinationen beschäftigt				
					voll-	teil-	zusammen		davon (Spalte 6)		
							Personen	Arbeits- leistung	voll-	teil-	
											beschäftigt
				AK-E	Personen	Personen					
Anzahl in 1 000											
		1	2	3	4	5	6	7	8	9	
Insgesamt											
1	unter 5	0,1 D	0,3 C	0,3 C	0,2 C	0,1 B	0,0 D	/ E	/ E	0,0 A	
2	5 – 10	/ E	/ E	/ E	/ E	/ E	/ E	0,0 D	0,0 A	/ E	
3	10 – 20	/ E	0,4 D	/ E	/ E	/ E	0,0 A	0,0 A	0,0 A	0,0 A	
4	20 – 50	0,3 C	0,9 C	0,4 C	0,2 D	0,7 C	/ E	/ E	/ E	/ E	
5	50 – 100	0,2 C	0,8 C	0,4 C	0,2 D	0,6 C	/ E	/ E	/ E	/ E	
6	100 – 200	0,1 B	0,7 B	0,4 B	0,2 B	0,5 C	0,0 C	0,0 C	0,0 A	0,0 D	
7	200 – 500	0,2 A	1,4 A	0,9 A	0,7 A	0,7 A	0,0 A	0,0 A	0,0 A	0,0 A	
8	500 – 1 000	0,2 A	2,4 A	1,6 A	1,3 A	1,2 A	0,0 A	0,0 A	0,0 A	0,0 A	
9	1 000 und mehr	0,2 A	5,2 A	4,7 A	4,2 A	1,0 A	0,1 A	0,1 A	0,1 A	0,0 A	
10	Insgesamt	1,4 B	12,4 A	9,0 A	7,3 A	5,1 A	0,4 C	0,3 C	0,2 C	0,2 D	
davon											
Betriebe der Rechtsform Einzelunternehmen											
11	unter 5	0,0 D	0,1 C	0,1 D	0,1 D	0,1 C	/ E	/ E	/ E	0,0 B	
12	5 – 10	/ E	/ E	/ E	/ E	/ E	/ E	/ E	–	/ E	
13	10 – 20	/ E	0,3 D	/ E	/ E	/ E	0,0 A	0,0 A	0,0 A	0,0 A	
14	20 – 50	0,2 D	0,5 D	0,3 D	/ E	0,4 D	/ E	/ E	/ E	/ E	
15	50 – 100	0,1 C	0,5 C	0,3 D	/ E	0,3 C	/ E	/ E	/ E	/ E	
16	100 – 200	0,1 B	0,4 C	0,2 C	0,2 B	0,2 D	0,0 D	0,0 D	0,0 A	0,0 D	
17	200 – 500	0,1 A	0,6 A	0,4 A	0,3 A	0,3 A	0,0 B	0,0 B	0,0 B	0,0 A	
18	500 – 1 000	0,0 A	0,9 A	0,3 A	0,2 A	0,7 A	0,0 A	0,0 A	0,0 A	0,0 A	
19	1 000 und mehr	0,0 A	0,0 A	0,0 A	0,0 A	0,0 A	0,0 A	0,0 A	0,0 A	–	
20	Zusammen	0,9 B	3,5 B	1,9 B	1,2 B	2,4 B	/ E	/ E	/ E	/ E	
davon											
21	Haupterwerbsbetriebe	0,5 C	2,5 B	1,4 B	0,9 B	1,6 B	/ E	/ E	/ E	/ E	
22	Nebenerwerbsbetriebe	0,4 C	1,0 C	0,5 C	0,2 D	0,8 C	/ E	/ E	/ E	/ E	
Betriebe der Rechtsform Personengesellschaften, -gemeinschaften											
23	unter 5	0,0 C	/ E	/ E	/ E	/ E	–	–	–	–	
24	5 – 10	0,0 A	0,0 A	0,0 A	0,0 A	0,0 A	–	–	–	–	
25	10 – 20	/ E	/ E	/ E	/ E	0,0 A	–	–	–	–	
26	20 – 50	/ E	0,2 D	/ E	/ E	0,2 D	/ E	0,0 D	–	/ E	
27	50 – 100	/ E	0,3 D	/ E	/ E	0,2 C	/ E	/ E	–	/ E	
28	100 – 200	0,0 C	0,0 C	0,0 C	0,0 C	0,0 B	0,0 A	0,0 A	–	0,0 A	
29	200 – 500	0,0 A	0,5 A	0,2 A	0,2 A	0,4 A	0,0 A	0,0 A	0,0 A	0,0 A	
30	500 – 1 000	0,0 A	0,3 A	0,2 A	0,2 A	0,1 A	0,0 A	0,0 A	0,0 A	–	
31	1 000 und mehr	0,0 A	0,4 A	0,4 A	0,3 A	0,1 A	0,0 A	0,0 A	–	0,0 A	
32	Zusammen	0,2 C	1,8 B	1,1 B	0,9 B	0,9 B	/ E	0,0 D	0,0 A	/ E	

9 Arbeitskräfte und Arbeitsleistung insgesamt in landwirtschaftlichen Betrieben mit Einkommenskombinationen
2013 nach Art der Beschäftigung, Rechtsformen und sozialökonomischen Betriebstypen (0608 R)
9.1 Nach Größenklassen der landwirtschaftlich genutzten Fläche (0608.1 R)

Darunter (ohne Saisonarbeitskräfte)								Lfd. Nr.
teilweise in Einkommenskombinationen beschäftigt				nicht in Einkommenskombinationen beschäftigt				
zusammen		davon (Spalte 10)		zusammen		davon (Spalte 14)		
Personen	Arbeits- leistung	voll-	teil-	Personen	Arbeits- leistung	voll-	teil-	
		beschäftigt				beschäftigt		
	AK–E	Personen			AK–E	Personen		
Anzahl in 1 000								
10	11	12	13	14	15	16	17	

Insgesamt								
/ E	/ E	/ E	0,0 B	0,2 C	0,2 C	0,2 C	0,0 C	1
/ E	/ E	/ E	/ E	/ E	/ E	/ E	0,0 C	2
/ E	/ E	/ E	/ E	/ E	/ E	/ E	/ E	3
0,4 D	0,3 D	0,2 D	/ E	/ E	0,1 D	/ E	/ E	4
0,3 D	0,2 D	0,2 D	0,1 D	0,2 D	0,1 D	/ E	0,1 D	5
0,2 B	0,2 B	0,1 B	0,0 D	0,1 B	0,1 B	0,1 C	0,1 C	6
0,3 A	0,3 A	0,3 A	0,1 A	0,5 A	0,4 A	0,4 A	0,1 A	7
0,4 A	0,4 A	0,3 A	0,1 A	1,1 A	1,0 A	0,9 A	0,2 A	8
0,5 A	0,5 A	0,4 A	0,0 A	4,2 A	4,0 A	3,7 A	0,5 A	9
2,4 B	2,1 B	1,8 B	0,7 C	6,6 A	6,0 A	5,4 A	1,2 B	10

davon								
Betriebe der Rechtsform Einzelunternehmen								
/ E	/ E	/ E	0,0 B	0,1 C	0,0 C	0,0 C	0,0 D	11
/ E	/ E	/ E	/ E	0,0 C	0,0 B	0,0 A	0,0 C	12
/ E	/ E	/ E	/ E	/ E	/ E	/ E	/ E	13
0,3 D	0,2 D	/ E	/ E	/ E	/ E	/ E	/ E	14
0,2 D	0,1 D	0,1 D	/ E	/ E	/ E	/ E	/ E	15
0,2 C	0,1 C	0,1 B	0,0 D	0,1 C	0,1 C	0,0 C	0,1 C	16
0,2 A	0,2 A	0,2 A	0,0 A	0,2 A	0,2 A	0,1 A	0,1 A	17
0,1 A	0,1 A	0,1 A	0,0 A	0,1 A	0,1 A	0,1 A	0,0 A	18
0,0 A	0,0 A	0,0 A	–	0,0 A	0,0 A	0,0 A	0,0 A	19
1,1 B	0,9 B	0,7 C	0,4 C	0,9 B	0,6 B	0,4 B	0,4 C	20
0,7 B	0,6 C	0,5 C	0,1 C	0,6 B	0,5 B	0,3 B	0,3 B	21
0,5 C	0,3 D	0,2 D	0,3 D	0,2 D	0,1 C	0,1 C	/ E	22

Betriebe der Rechtsform Personengesellschaften, -gemeinschaften								
0,0 D	0,0 D	0,0 D	–	/ E	/ E	/ E	/ E	23
0,0 A	0,0 A	0,0 A	0,0 A	0,0 A	0,0 A	0,0 A	–	24
/ E	/ E	/ E	–	0,0 A	0,0 A	0,0 A	0,0 A	25
/ E	/ E	/ E	/ E	/ E	/ E	/ E	/ E	26
/ E	/ E	/ E	/ E	/ E	/ E	/ E	/ E	27
0,0 C	0,0 C	0,0 C	0,0 A	0,0 C	0,0 C	0,0 C	0,0 C	28
0,1 A	0,1 A	0,1 A	0,0 B	0,1 A	0,1 A	0,1 A	0,0 A	29
0,1 A	0,1 A	0,1 A	0,0 A	0,2 A	0,1 A	0,1 A	0,0 A	30
0,1 A	0,1 A	0,1 A	0,0 A	0,3 A	0,3 A	0,3 A	0,0 A	31
0,4 C	0,4 C	0,3 C	/ E	0,7 B	0,6 B	0,6 B	0,1 C	32

9 Arbeitskräfte und Arbeitsleistung insgesamt in landwirtschaftlichen Betrieben mit Einkommenskombinationen 2013 nach Art der Beschäftigung, Rechtsformen und sozialökonomischen Betriebstypen (0608 R)
9.1 Nach Größenklassen der landwirtschaftlich genutzten Fläche (0608.1 R)

Lfd. Nr.	Landwirtschaftlich genutzte Fläche von ... bis unter ... Hektar	Insgesamt					Darunter (ohne Saisonarbeitskräfte)			
		Betriebe	Personen	Arbeits- leistung	davon (Spalte 2)		ausschließlich in Einkommens- kombinationen beschäftigt			
					voll-	teil-	zusammen		davon (Spalte 6)	
							Personen	Arbeits- leistung	voll-	teil-
				AK-E	Personen	AK-E	Personen			
		Anzahl in 1 000								
		1	2	3	4	5	6	7	8	9

Betriebe der Rechtsform juristische Personen

33	unter 5	/ E	0,2 C	0,1 C	0,1 C	0,0 A	0,0 A	0,0 A	0,0 A	0,0 A
34	5 – 10	/ E	/ E	/ E	/ E	0,0 A	0,0 A	0,0 A	0,0 A	0,0 A
35	10 – 20	0,0 A	0,0 A	0,0 A	0,0 A	–	–	–	–	–
36	20 – 50	/ E	0,2 B	0,1 A	0,0 A	0,2 B	–	–	–	–
37	50 – 100	/ E	/ E	/ E	/ E	/ E	/ E	/ E	/ E	–
38	100 – 200	0,0 C	0,3 A	0,1 A	0,0 C	0,2 A	0,0 A	0,0 A	–	0,0 A
39	200 – 500	0,0 A	0,4 A	0,3 A	0,3 A	0,1 A	0,0 A	0,0 A	0,0 A	0,0 A
40	500 – 1 000	0,1 A	1,3 A	1,0 A	0,9 A	0,4 A	0,0 A	0,0 A	0,0 A	0,0 A
41	1 000 und mehr	0,1 A	4,8 A	4,2 A	3,9 A	0,9 A	0,1 A	0,1 A	0,0 A	0,0 A
42	Zusammen	0,4 B	7,1 A	6,0 A	5,3 A	1,8 A	0,2 A	0,1 A	0,1 B	0,1 A

9 Arbeitskräfte und Arbeitsleistung insgesamt in landwirtschaftlichen Betrieben mit Einkommenskombinationen
2013 nach Art der Beschäftigung, Rechtsformen und sozialökonomischen Betriebstypen (0608 R)
9.1 Nach Größenklassen der landwirtschaftlich genutzten Fläche (0608.1 R)

Darunter (ohne Saisonarbeitskräfte)								Lfd. Nr.
teilweise in Einkommenskombinationen beschäftigt				nicht in Einkommenskombinationen beschäftigt				
zusammen		davon (Spalte 10)		zusammen		davon (Spalte 14)		
Personen	Arbeits- leistung	voll-	teil-	Personen	Arbeits- leistung	voll-	teil-	
		beschäftigt				beschäftigt		
	AK-E	Personen			AK-E	Personen		
Anzahl in 1 000								
10	11	12	13	14	15	16	17	

Betriebe der Rechtsform juristische Personen

/ E	/ E	/ E	–	0,1 C	0,1 C	0,1 C	0,0 A	33
/ E	/ E	/ E	–	/ E	/ E	/ E	–	34
0,0 A	0,0 A	0,0 A	–	–	–	–	–	35
/ E	0,0 B	0,0 A	/ E	0,0 A	0,0 A	0,0 A	0,0 A	36
/ E	/ E	/ E	/ E	/ E	0,0 B	0,0 A	/ E	37
0,0 C	0,0 C	0,0 C	0,0 A	0,0 A	0,0 A	0,0 A	0,0 A	38
0,1 A	0,1 A	0,1 A	0,0 A	0,2 A	0,2 A	0,2 A	0,0 A	39
0,3 A	0,2 A	0,2 A	0,0 A	0,8 A	0,8 A	0,7 A	0,2 A	40
0,4 A	0,4 A	0,4 A	0,0 A	3,8 A	3,7 A	3,4 A	0,4 A	41
0,9 B	0,8 B	0,8 B	0,1 C	5,1 A	4,8 A	4,4 A	0,7 A	42

9.2 Nach Größenklassen des Standardoutput (0608.2 R)

Lfd. Nr.	Standardoutput von ... bis unter ... EUR	Insgesamt					Darunter (ohne Saisonarbeitskräfte)				
		Betriebe	Personen	Arbeits- leistung	davon (Spalte 2)		ausschließlich in Einkommens- kombinationen beschäftigt				
					voll-	teil-	zusammen		davon (Spalte 6)		
							Personen	Arbeits- leistung	voll-	teil-	
				beschäftigt	Personen	beschäftigt					
		AK-E	Personen	AK-E	Personen						
Anzahl in 1 000											
1	2	3	4	5	6	7	8	9			

Insgesamt											
1	unter 4 000	/ E	/ E	/ E	–	/ E	/ E	/ E	–	/ E	
2	4 000 – 8 000	/ E	/ E	/ E	/ E	/ E	/ E	/ E	/ E	/ E	
3	8 000 – 15 000	/ E	/ E	/ E	/ E	/ E	/ E	/ E	0,0 A	/ E	
4	15 000 – 25 000	0,1 D	/ E	/ E	/ E	/ E	/ E	/ E	–	/ E	
5	25 000 – 50 000	0,2 D	0,6 D	0,4 D	/ E	0,3 D	/ E	/ E	/ E	/ E	
6	50 000 – 100 000	0,1 C	0,4 C	0,3 D	0,2 D	0,2 C	/ E	0,0 C	0,0 A	/ E	
7	100 000 – 250 000	0,2 B	0,8 B	0,5 B	0,4 B	0,4 B	0,1 A	0,0 A	0,0 A	0,0 B	
8	250 000 – 500 000	0,1 B	0,8 B	0,6 B	0,5 B	0,4 B	0,0 A	0,0 A	0,0 A	0,0 B	
9	500 000 – 750 000	0,1 A	1,1 B	0,6 A	0,5 A	0,6 B	0,0 A	0,0 A	0,0 A	0,0 A	
10	750 000 und mehr	0,3 A	8,0 A	6,2 A	5,3 A	2,7 A	0,1 A	0,1 A	0,1 A	0,0 A	
11	Insgesamt	1,4 B	12,4 A	9,0 A	7,3 A	5,1 A	0,4 C	0,3 C	0,2 C	0,2 D	
davon											
Betriebe der Rechtsform Einzelunternehmen											
12	unter 4 000	/ E	/ E	/ E	–	/ E	/ E	/ E	–	/ E	
13	4 000 – 8 000	/ E	/ E	/ E	/ E	/ E	/ E	/ E	/ E	/ E	
14	8 000 – 15 000	/ E	/ E	/ E	/ E	/ E	/ E	/ E	0,0 A	/ E	
15	15 000 – 25 000	/ E	/ E	/ E	/ E	/ E	/ E	/ E	–	/ E	
16	25 000 – 50 000	0,2 D	0,5 D	0,3 D	/ E	0,3 D	/ E	/ E	/ E	/ E	
17	50 000 – 100 000	0,1 C	0,3 C	0,2 C	0,1 C	0,2 C	0,0 C	0,0 D	0,0 A	0,0 D	
18	100 000 – 250 000	0,1 B	0,6 B	0,4 B	0,3 B	0,3 C	0,0 B	0,0 B	0,0 B	0,0 B	
19	250 000 – 500 000	0,1 A	0,4 B	0,2 B	0,2 B	0,2 B	0,0 D	0,0 C	–	0,0 D	
20	500 000 – 750 000	0,0 B	0,4 C	0,2 B	0,1 A	0,3 D	0,0 A	0,0 A	–	0,0 A	
21	750 000 und mehr	0,0 A	0,9 A	0,3 A	0,2 A	0,7 A	0,0 A	0,0 A	0,0 A	–	
22	Zusammen	0,9 B	3,5 B	1,9 B	1,2 B	2,4 B	/ E	/ E	/ E	/ E	
davon											
23	Haupterwerbsbetriebe	0,5 C	2,5 B	1,4 B	0,9 B	1,6 B	/ E	/ E	/ E	/ E	
24	Nebenerwerbsbetriebe	0,4 C	1,0 C	0,5 C	0,2 D	0,8 C	/ E	/ E	/ E	/ E	
Betriebe der Rechtsform Personengesellschaften, -gemeinschaften											
25	unter 4 000	0,0 A	0,0 A	0,0 A	–	0,0 A	0,0 A	0,0 A	–	0,0 A	
26	4 000 – 8 000	/ E	/ E	/ E	/ E	–	–	–	–	–	
27	8 000 – 15 000	/ E	/ E	/ E	/ E	/ E	–	–	–	–	
28	15 000 – 25 000	/ E	/ E	/ E	/ E	0,0 A	–	–	–	–	
29	25 000 – 50 000	/ E	/ E	/ E	/ E	/ E	/ E	/ E	–	/ E	
30	50 000 – 100 000	/ E	/ E	/ E	/ E	/ E	/ E	/ E	–	/ E	
31	100 000 – 250 000	0,0 B	0,1 B	0,1 B	0,1 B	0,0 B	0,0 A	0,0 A	0,0 A	0,0 A	
32	250 000 – 500 000	0,0 C	0,2 D	/ E	/ E	0,1 B	–	–	–	–	
33	500 000 – 750 000	0,0 A	0,2 A	0,1 A	0,1 A	0,1 A	0,0 A	0,0 A	0,0 A	–	
34	750 000 und mehr	0,0 A	1,1 A	0,7 A	0,6 A	0,6 A	0,0 A	0,0 A	0,0 A	0,0 A	
35	Zusammen	0,2 C	1,8 B	1,1 B	0,9 B	0,9 B	/ E	0,0 D	0,0 A	/ E	

9.2 Nach Größenklassen des Standardoutput (0608.2 R)

Darunter (ohne Saisonarbeitskräfte)								Lfd. Nr.
teilweise in Einkommenskombinationen beschäftigt				nicht in Einkommenskombinationen beschäftigt				
zusammen		davon (Spalte 10)		zusammen		davon (Spalte 14)		
Personen	Arbeits- leistung	voll-	teil-	Personen	Arbeits- leistung	voll-	teil-	
		beschäftigt				beschäftigt		
	AK–E	Personen			AK–E	Personen		
Anzahl in 1 000								
10	11	12	13	14	15	16	17	
Insgesamt								
/ E	/ E	–	/ E	/ E	/ E	–	/ E	1
/ E	/ E	/ E	/ E	/ E	/ E	–	/ E	2
/ E	/ E	/ E	/ E	/ E	/ E	0,0 A	/ E	3
/ E	/ E	/ E	/ E	/ E	/ E	0,0 A	/ E	4
0,3 D	0,2 D	/ E	0,1 D	/ E	/ E	/ E	/ E	5
0,2 C	0,2 C	0,1 D	0,1 C	/ E	/ E	/ E	0,1 D	6
0,3 B	0,3 B	0,2 B	0,1 C	0,2 B	0,2 B	0,1 B	0,1 B	7
0,2 B	0,2 B	0,2 B	0,0 A	0,4 B	0,3 B	0,3 B	0,1 B	8
0,2 A	0,2 A	0,2 A	0,0 A	0,4 A	0,3 A	0,3 A	0,1 A	9
0,7 A	0,7 A	0,6 A	0,1 A	5,2 A	5,0 A	4,6 A	0,6 A	10
2,4 B	2,1 B	1,8 B	0,7 C	6,6 A	6,0 A	5,4 A	1,2 B	11
davon								
Betriebe der Rechtsform Einzelunternehmen								
/ E	/ E	–	/ E	/ E	/ E	–	/ E	12
/ E	/ E	/ E	/ E	/ E	/ E	–	/ E	13
/ E	/ E	/ E	/ E	/ E	/ E	0,0 A	/ E	14
/ E	/ E	/ E	/ E	/ E	/ E	0,0 A	/ E	15
0,2 D	0,2 D	/ E	/ E	/ E	/ E	/ E	/ E	16
0,1 C	0,1 C	0,1 C	0,0 D	0,1 D	0,1 C	0,0 C	0,1 D	17
0,2 B	0,2 B	0,2 B	0,1 D	0,2 B	0,1 B	0,1 B	0,1 B	18
0,1 A	0,1 A	0,1 A	0,0 A	0,1 B	0,1 B	0,1 B	0,0 B	19
0,0 B	0,0 B	0,0 B	0,0 A	0,1 A	0,1 A	0,1 A	0,0 A	20
0,1 A	0,0 A	0,0 A	0,0 A	0,1 A	0,1 A	0,1 A	0,0 A	21
1,1 B	0,9 B	0,7 C	0,4 C	0,9 B	0,6 B	0,4 B	0,4 C	22
0,7 B	0,6 C	0,5 C	0,1 C	0,6 B	0,5 B	0,3 B	0,3 B	23
0,5 C	0,3 D	0,2 D	0,3 D	0,2 D	0,1 C	0,1 C	/ E	24
Betriebe der Rechtsform Personengesellschaften, -gemeinschaften								
–	–	–	–	0,0 A	0,0 A	–	0,0 A	25
/ E	/ E	/ E	–	–	–	–	–	26
/ E	/ E	/ E	/ E	0,0 A	0,0 A	0,0 A	0,0 A	27
/ E	/ E	/ E	0,0 A	0,0 A	0,0 A	–	0,0 A	28
/ E	0,0 D	0,0 A	/ E	/ E	/ E	/ E	/ E	29
/ E	/ E	/ E	/ E	/ E	/ E	0,0 A	/ E	30
0,0 B	0,0 B	0,0 B	0,0 C	0,0 B	0,0 B	0,0 B	0,0 C	31
0,1 C	0,0 D	0,0 D	0,0 A	/ E	/ E	/ E	/ E	32
0,0 A	0,0 A	0,0 A	0,0 A	0,1 A	0,1 A	0,0 A	0,0 A	33
0,1 A	0,1 A	0,1 A	0,0 A	0,5 A	0,5 A	0,4 A	0,1 A	34
0,4 C	0,4 C	0,3 C	/ E	0,7 B	0,6 B	0,6 B	0,1 C	35

9.2 Nach Größenklassen des Standardoutput (0608.2 R)

Lfd. Nr.	Standardoutput von ... bis unter ... EUR	Insgesamt					Darunter (ohne Saisonarbeitskräfte)			
		Betriebe	Personen	Arbeits- leistung	davon (Spalte 2)		ausschließlich in Einkommens- kombinationen beschäftigt			
					voll-	teil-	zusammen		davon (Spalte 6)	
							Personen	Arbeits- leistung	voll-	teil-
				beschäftigt		beschäftigt				
				AK-E		Personen		AK-E		Personen
		Anzahl in 1 000								
1	2	3	4	5	6	7	8	9		

Betriebe der Rechtsform juristische Personen

36	unter 4 000	–	–	–	–	–	–	–	–	–
37	4 000 – 8 000	–	–	–	–	–	–	–	–	–
38	8 000 – 15 000	–	–	–	–	–	–	–	–	–
39	15 000 – 25 000	/ E	/ E	/ E	/ E	/ E	–	–	–	–
40	25 000 – 50 000	/ E	/ E	/ E	/ E	/ E	/ E	/ E	/ E	–
41	50 000 – 100 000	/ E	/ E	/ E	/ E	0,0 C	0,0 A	0,0 A	0,0 A	0,0 A
42	100 000 – 250 000	0,0 A	0,1 A	0,1 A	0,1 A	0,0 A	0,0 A	0,0 A	0,0 A	0,0 A
43	250 000 – 500 000	0,0 A	0,3 A	0,3 A	0,2 A	0,1 A	0,0 A	0,0 A	0,0 A	0,0 A
44	500 000 – 750 000	0,0 A	0,5 A	0,4 A	0,3 A	0,3 A	0,0 A	0,0 A	0,0 A	0,0 A
45	750 000 und mehr	0,2 A	6,0 A	5,2 A	4,6 A	1,4 A	0,1 A	0,1 A	0,1 A	0,0 A
46	Zusammen	0,4 B	7,1 A	6,0 A	5,3 A	1,8 A	0,2 A	0,1 A	0,1 B	0,1 A

9.2 Nach Größenklassen des Standardoutput (0608.2 R)

Darunter (ohne Saisonarbeitskräfte)								Lfd. Nr.
teilweise in Einkommenskombinationen beschäftigt				nicht in Einkommenskombinationen beschäftigt				
zusammen		davon (Spalte 10)		zusammen		davon (Spalte 14)		
Personen	Arbeits- leistung	voll-	teil-	Personen	Arbeits- leistung	voll-	teil-	
		beschäftigt				beschäftigt		
	AK-E	Personen			AK-E	Personen		
Anzahl in 1 000								
10	11	12	13	14	15	16	17	

Betriebe der Rechtsform juristische Personen

–	–	–	–	–	–	–	–	36
–	–	–	–	–	–	–	–	37
–	–	–	–	–	–	–	–	38
/ E	/ E	/ E	/ E	/ E	/ E	–	/ E	39
/ E	/ E	/ E	/ E	/ E	/ E	–	/ E	40
/ E	/ E	/ E	0,0 D	/ E	/ E	/ E	/ E	41
0,0 A	0,0 A	0,0 A	0,0 A	0,0 A	0,0 A	0,0 A	0,0 A	42
0,1 A	0,1 A	0,1 A	0,0 A	0,2 A	0,2 A	0,1 A	0,0 A	43
0,1 A	0,1 A	0,1 A	0,0 A	0,2 A	0,2 A	0,2 A	0,1 A	44
0,5 A	0,5 A	0,5 A	0,0 A	4,6 A	4,4 A	4,0 A	0,5 A	45
0,9 B	0,8 B	0,8 B	0,1 C	5,1 A	4,8 A	4,4 A	0,7 A	46

9.3 Nach der betriebswirtschaftlichen Ausrichtung (0608.2 R)

Lfd. Nr.	Betriebs- wirtschaftliche Ausrichtung	Insgesamt					Darunter (ohne Saisonarbeitskräfte)												
		Betriebe	Personen	Arbeits- leistung	davon (Spalte 2)		ausschließlich in Einkommens- kombinationen beschäftigt												
					voll-	teil-	zusammen		davon (Spalte 6)										
							Personen	Arbeits- leistung	voll-	teil-									
				beschäftigt	Personen	beschäftigt													
		AK-E	Personen	AK-E	Personen														
Anzahl in 1 000																			
		1	2	3	4	5	6	7	8	9									
Insgesamt																			
1	Ackerbau	0,4	C	3,6	A	1,9	A	1,2	A	2,4	B	/	E	0,0	D	0,0	D	/	E
2	Gartenbau	/	E	0,4	C	0,2	D	/	E	0,2	A	0,0	C	0,0	C	–		0,0	C
3	Dauerkulturen	/	E	0,3	B	0,1	A	0,0	B	0,2	B	/	E	0,0	D	0,0	A	/	E
4	Futterbau	0,6	C	3,5	B	3,0	A	2,6	A	0,9	C	0,2	D	0,1	D	/	E	/	E
5	Veredlung	0,0	D	0,3	C	0,3	C	0,2	C	0,1	B	0,0	A	0,0	A	0,0	A	0,0	A
6	Pflanzenbauverbund	0,0	B	0,3	C	0,1	A	0,1	B	0,3	C	0,0	A	0,0	A	–		0,0	A
7	Viehhaltungsverbund	/	E	1,1	A	1,0	A	0,9	A	0,2	B	0,0	A	0,0	A	0,0	A	0,0	A
8	Pflanzenbau- Viehhaltungsverbund	0,2	B	2,9	A	2,5	A	2,1	A	0,8	B	0,1	B	0,1	B	0,0	A	0,0	D
9	Insgesamt	1,4	B	12,4	A	9,0	A	7,3	A	5,1	A	0,4	C	0,3	C	0,2	C	0,2	D
davon																			
Betriebe der Rechtsform Einzelunternehmen																			
10	Ackerbau	0,3	C	1,8	B	0,7	B	0,4	B	1,4	B	/	E	/	E	0,0	A	/	E
11	Gartenbau	0,0	B	0,1	C	0,1	C	0,1	C	0,1	C	0,0	C	0,0	C	–		0,0	C
12	Dauerkulturen	/	E	0,2	C	0,1	B	0,0	B	0,2	C	/	E	0,0	D	0,0	A	/	E
13	Futterbau	0,4	C	0,9	C	0,7	C	0,5	C	0,5	D	/	E	/	E	/	E	/	E
14	Veredlung	0,0	A	0,0	A	0,0	A	0,0	A	0,0	A	–		–		–		–	
15	Pflanzenbauverbund	0,0	C	/	E	0,0	C	0,0	C	/	E	0,0	A	0,0	A	–		0,0	A
16	Viehhaltungsverbund	/	E	/	E	/	E	/	E	/	E	–		–		–		–	
17	Pflanzenbau- Viehhaltungsverbund	0,1	C	0,4	C	0,3	B	0,2	B	0,2	D	/	E	0,0	D	0,0	A	/	E
18	Zusammen	0,9	B	3,5	B	1,9	B	1,2	B	2,4	B	/	E	/	E	/	E	/	E
davon																			
19	Haupterwerbsbetriebe	0,5	C	2,5	B	1,4	B	0,9	B	1,6	B	/	E	/	E	/	E	/	E
20	Nebenerwerbsbetriebe	0,4	C	1,0	C	0,5	C	0,2	D	0,8	C	/	E	/	E	/	E	/	E
Betriebe der Rechtsform Personengesellschaften, -gemeinschaften																			
21	Ackerbau	/	E	0,6	B	0,2	B	0,1	B	0,5	B	0,0	A	0,0	A	–		0,0	A
22	Gartenbau	0,0	D	•	E	/	E	•	E	/	E	–		–		–		–	
23	Dauerkulturen	0,0	A	0,1	A	0,0	A	0,0	A	0,1	A	–		–		–		–	
24	Futterbau	/	E	0,4	C	0,4	C	0,3	C	/	E	/	E	/	E	0,0	A	/	E
25	Veredlung	/	E	/	E	/	E	/	E	/	E	0,0	A	0,0	A	0,0	A	–	
26	Pflanzenbauverbund	0,0	A	•	A	0,0	A	•	A	0,1	A	–		–		–		–	
27	Viehhaltungsverbund	0,0	A	0,1	A	0,1	A	0,0	A	0,0	A	0,0	A	0,0	A	0,0	A	–	
28	Pflanzenbau- Viehhaltungsverbund	0,0	B	0,3	A	0,3	A	0,3	A	0,1	A	0,0	A	0,0	A	0,0	A	0,0	A
29	Zusammen	0,2	C	1,8	B	1,1	B	0,9	B	0,9	B	/	E	0,0	D	0,0	A	/	E
Betriebe der Rechtsform juristische Personen																			
30	Ackerbau	0,1	C	1,3	A	0,9	A	0,7	A	0,5	A	0,0	D	0,0	D	0,0	D	0,0	A
31	Gartenbau	/	E	•	D	/	E	•	E	0,1	A	–		–		–		–	
32	Dauerkulturen	–		–		–		–		–		–		–		–		–	
33	Futterbau	0,1	C	2,2	A	2,0	A	1,8	A	0,3	B	0,1	A	0,1	A	0,0	A	0,0	A
34	Veredlung	/	E	0,2	C	0,2	C	0,2	C	0,0	A	0,0	A	0,0	A	0,0	A	0,0	A
35	Pflanzenbauverbund	0,0	A	•	A	0,0	A	•	A	0,1	A	0,0	A	0,0	A	–		0,0	A
36	Viehhaltungsverbund	0,0	A	1,0	A	0,9	A	0,8	A	0,2	A	0,0	A	0,0	A	0,0	A	0,0	A
37	Pflanzenbau- Viehhaltungsverbund	0,1	A	2,2	A	1,9	A	1,7	A	0,6	A	0,1	A	0,0	A	0,0	A	0,0	A
38	Zusammen	0,4	B	7,1	A	6,0	A	5,3	A	1,8	A	0,2	A	0,1	A	0,1	B	0,1	A

9.3 Nach der betriebswirtschaftlichen Ausrichtung (0608.2 R)

Darunter (ohne Saisonarbeitskräfte)								Lfd. Nr.
teilweise in Einkommenskombinationen beschäftigt				nicht in Einkommenskombinationen beschäftigt				
zusammen		davon (Spalte 10)		zusammen		davon (Spalte 14)		
Personen	Arbeits- leistung	voll-	teil-	Personen	Arbeits- leistung	voll-	teil-	
		beschäftigt				beschäftigt		
AK-E		Personen		AK-E		Personen		
Anzahl in 1 000								
10	11	12	13	14	15	16	17	
Insgesamt								
0,7 B	0,6 B	0,5 B	0,2 D	1,0 B	0,8 A	0,7 A	0,3 C	1
0,1 C	0,1 C	0,1 D	0,0 B	0,1 D	/ E	/ E	0,0 C	2
0,0 B	0,0 B	0,0 B	0,0 B	0,0 A	0,0 A	0,0 B	0,0 A	3
1,0 C	0,8 C	0,7 C	0,3 D	2,2 A	2,0 A	1,8 A	0,4 C	4
0,0 D	0,0 D	0,0 D	0,0 A	0,2 C	0,2 C	0,2 C	0,0 C	5
0,0 B	0,0 B	0,0 B	0,0 A	0,0 A	0,0 A	0,0 A	0,0 B	6
0,1 C	0,1 D	0,1 D	0,0 A	0,9 A	0,9 A	0,8 A	0,1 C	7
0,5 A	0,4 A	0,4 A	0,1 C	2,1 A	1,9 A	1,7 A	0,4 B	8
2,4 B	2,1 B	1,8 B	0,7 C	6,6 A	6,0 A	5,4 A	1,2 B	9
davon								
Betriebe der Rechtsform Einzelunternehmen								
0,3 C	0,3 C	0,2 B	/ E	0,3 C	0,2 C	0,2 B	0,2 D	10
0,0 B	0,0 B	0,0 C	0,0 B	0,1 C	0,0 C	0,0 C	0,0 C	11
0,0 B	0,0 B	0,0 B	0,0 C	0,0 A	0,0 A	0,0 C	0,0 A	12
0,5 C	0,4 C	0,3 D	0,2 D	0,2 C	0,2 C	0,1 C	0,1 D	13
0,0 A	0,0 A	0,0 A	0,0 A	0,0 A	0,0 A	0,0 A	0,0 A	14
0,0 C	0,0 C	0,0 C	0,0 A	0,0 C	0,0 C	/ E	0,0 B	15
/ E	/ E	/ E	0,0 A	/ E	/ E	/ E	/ E	16
0,2 C	0,1 C	0,1 B	0,1 D	0,2 C	0,1 C	0,1 B	/ E	17
1,1 B	0,9 B	0,7 C	0,4 C	0,9 B	0,6 B	0,4 B	0,4 C	18
0,7 B	0,6 C	0,5 C	0,1 C	0,6 B	0,5 B	0,3 B	0,3 B	19
0,5 C	0,3 D	0,2 D	0,3 D	0,2 D	0,1 C	0,1 C	/ E	20
Betriebe der Rechtsform Personengesellschaften, -gemeinschaften								
0,1 D	0,1 C	0,1 C	/ E	0,1 B	0,1 B	0,1 A	0,0 C	21
0,0 D	0,0 D	0,0 D	–	/ E	/ E	/ E	/ E	22
0,0 A	0,0 A	0,0 A	0,0 A	0,0 A	0,0 A	0,0 A	0,0 A	23
/ E	/ E	/ E	/ E	0,2 B	0,2 B	0,2 B	0,0 D	24
/ E	/ E	/ E	–	/ E	/ E	/ E	/ E	25
0,0 A	0,0 A	0,0 A	0,0 A	0,0 A	0,0 A	0,0 A	0,0 A	26
0,0 A	0,0 A	0,0 A	0,0 A	0,0 A	0,0 A	0,0 A	0,0 A	27
0,1 A	0,1 A	0,1 A	0,0 A	0,2 A	0,2 A	0,2 A	0,0 B	28
0,4 C	0,4 C	0,3 C	/ E	0,7 B	0,6 B	0,6 B	0,1 C	29
Betriebe der Rechtsform juristische Personen								
0,2 C	0,2 C	0,2 C	0,0 D	0,6 A	0,5 A	0,5 A	0,1 B	30
/ E	/ E	/ E	0,0 A	/ E	/ E	/ E	0,0 A	31
–	–	–	–	–	–	–	–	32
0,3 C	0,3 B	0,2 B	/ E	1,7 A	1,7 A	1,6 A	0,2 A	33
0,0 D	0,0 D	0,0 D	–	0,2 C	0,2 C	0,1 C	0,0 A	34
0,0 A	0,0 A	0,0 A	0,0 A	0,0 A	0,0 A	0,0 A	–	35
0,1 A	0,1 A	0,0 A	0,0 A	0,8 A	0,8 A	0,7 A	0,1 A	36
0,3 A	0,2 A	0,2 A	0,0 A	1,7 A	1,6 A	1,4 A	0,3 A	37
0,9 B	0,8 B	0,8 B	0,1 C	5,1 A	4,8 A	4,4 A	0,7 A	38

10 Familienarbeitskräfte und Arbeitsleistung insgesamt in landwirtschaftlichen Betrieben der Rechtsform Einzelunternehmen mit Einkommenskombinationen 2013 nach Art der Beschäftigung und Größenklassen der landwirtschaftlich genutzten Fläche (0609 R)

Landwirtschaftlich genutzte Fläche von ... bis unter ... Hektar	Familienarbeitskräfte insgesamt	Arbeitsleistung	davon (Spalte 1)		Darunter					
					in Einkommenskombinationen					
			Personen	Arbeitsleistung	davon (Spalte 5)					
					voll-	teil-	Personen	Arbeitsleistung	voll-	teil-
					beschäftigt				beschäftigt	
	Personen	AK-E	Personen		AK-E	Personen				
	Anzahl in 1 000									
1	2	3	4	5	6	7	8			

Insgesamt									
unter 5	0,1 C	0,0 D	0,0 D	0,0 D	0,0 C	/ E	/ E	0,0 B	
5 – 10	/ E	/ E	/ E	/ E	/ E	/ E	/ E	/ E	
10 – 20	/ E	/ E	/ E	/ E	/ E	/ E	0,0 A	/ E	
20 – 50	0,3 D	0,2 D	/ E	/ E	0,3 D	/ E	/ E	0,3 D	
50 – 100	0,2 D	0,1 D	0,1 D	/ E	0,2 D	0,0 D	/ E	0,2 D	
100 – 200	0,2 B	0,2 B	0,1 C	0,1 C	0,1 C	0,0 C	0,0 A	0,1 C	
200 – 500	0,2 A	0,2 A	0,2 A	0,1 A	0,1 A	0,0 A	0,0 B	0,1 A	
500 – 1 000	0,1 A	0,1 A	0,0 A	0,0 A	0,0 A	0,0 A	0,0 A	0,0 A	
1 000 und mehr	0,0 A	0,0 A	0,0 A	0,0 A	0,0 A	0,0 A	–	0,0 A	
Insgesamt	1,4 C	1,0 B	0,7 C	0,8 C	1,1 C	0,3 C	/ E	1,0 C	
davon									
Betriebsinhaber	0,9 C	0,7 B	0,5 C	0,4 C	0,8 C	0,2 C	/ E	0,7 C	
Familienangehörige	0,6 C	0,3 C	0,1 C	0,4 C	0,3 C	0,1 D	0,0 A	0,3 C	
darunter									
Ehegatten	0,3 C	0,2 C	0,1 D	0,2 D	0,2 D	/ E	0,0 A	0,2 D	

11 Ständige Arbeitskräfte und Arbeitsleistung insgesamt in landwirtschaftlichen Betrieben mit Einkommenskombinationen 2013 nach Art der Beschäftigung und Größenklassen der landwirtschaftlich genutzten Fläche (0610 R)

Landwirtschaftlich genutzte Fläche von ... bis unter ... Hektar	Ständige Arbeitskräfte insgesamt	Arbeitsleistung	davon (Spalte 1)		Darunter			
					in Einkommenskombinationen			
			Personen	Arbeitsleistung	davon (Spalte 5)			
					voll-	teil-	voll-	teil-
	beschäftigt		beschäftigt					
	Personen	AK-E	Personen		Personen	AK-E	Personen	
Anzahl in 1 000								
	1	2	3	4	5	6	7	8
Insgesamt								
unter 5	0,3 C	0,2 C	0,2 C	0,0 B	/ E	/ E	0,0 A	/ E
5 – 10	/ E	/ E	/ E	/ E	/ E	0,0 B	0,0 A	/ E
10 – 20	/ E	/ E	/ E	/ E	/ E	/ E	/ E	/ E
20 – 50	0,2 D	0,2 D	/ E	/ E	/ E	/ E	/ E	/ E
50 – 100	0,3 D	/ E	/ E	/ E	/ E	/ E	/ E	/ E
100 – 200	0,2 B	0,1 B	0,1 B	0,1 C	0,1 C	0,0 C	/ E	0,1 C
200 – 500	0,7 A	0,6 A	0,6 A	0,1 A	0,2 A	0,1 A	0,0 A	0,2 A
500 – 1 000	1,5 A	1,4 A	1,2 A	0,3 A	0,4 A	0,1 A	0,0 A	0,3 A
1 000 und mehr	4,8 A	4,6 A	4,2 A	0,5 A	0,6 A	0,2 A	0,1 A	0,5 A
Insgesamt	8,0 A	7,4 A	6,6 A	1,4 B	1,8 B	0,6 B	0,2 C	1,6 B
davon								
Betriebe der Rechtsform Einzelunternehmen								
unter 5	/ E	/ E	/ E	0,0 C	/ E	/ E	–	/ E
5 – 10	/ E	/ E	0,0 A	/ E	/ E	/ E	–	/ E
10 – 20	/ E	/ E	/ E	/ E	/ E	/ E	0,0 A	/ E
20 – 50	/ E	/ E	/ E	/ E	/ E	/ E	/ E	/ E
50 – 100	/ E	/ E	/ E	/ E	/ E	/ E	/ E	/ E
100 – 200	0,1 C	0,1 C	0,0 C	0,0 D	0,0 D	0,0 D	–	0,0 D
200 – 500	0,2 A	0,2 A	0,2 A	0,0 A	0,1 A	0,0 B	0,0 C	0,1 A
500 – 1 000	0,1 A	0,1 A	0,1 A	0,0 A	0,0 A	0,0 A	0,0 A	0,0 A
1 000 und mehr	0,0 A	0,0 A	0,0 A	0,0 A	0,0 A	0,0 A	0,0 A	0,0 A
Zusammen	0,8 B	0,6 B	0,5 B	0,3 C	0,3 D	/ E	/ E	0,3 C
Betriebe der Rechtsform Personengesellschaften, -gemeinschaften								
unter 5	/ E	/ E	/ E	/ E	0,0 D	/ E	–	0,0 D
5 – 10	0,0 A	0,0 A	0,0 A	0,0 A	0,0 A	0,0 A	0,0 A	0,0 A
10 – 20	/ E	/ E	/ E	0,0 A	/ E	/ E	/ E	/ E
20 – 50	/ E	/ E	/ E	/ E	/ E	/ E	–	/ E
50 – 100	/ E	/ E	/ E	/ E	/ E	/ E	–	/ E
100 – 200	0,0 C	0,0 C	0,0 C	0,0 B	0,0 C	0,0 D	/ E	0,0 C
200 – 500	0,2 A	0,2 A	0,2 A	0,0 A	0,1 A	0,0 A	0,0 A	0,1 A
500 – 1 000	0,2 A	0,2 A	0,2 A	0,0 A	0,1 A	0,0 A	0,0 A	0,1 A
1 000 und mehr	0,4 A	0,4 A	0,3 A	0,1 A	0,1 A	0,0 A	–	0,1 A
Zusammen	1,1 B	1,0 B	0,9 B	0,3 D	0,4 C	0,1 D	/ E	0,4 C
Betriebe der Rechtsform juristische Personen								
unter 5	0,2 C	0,1 C	0,1 C	0,0 A	0,0 D	0,0 A	0,0 A	/ E
5 – 10	/ E	/ E	/ E	0,0 A	/ E	0,0 B	0,0 A	/ E
10 – 20	0,0 A	0,0 A	0,0 A	–	0,0 A	0,0 A	–	0,0 A
20 – 50	0,1 D	0,0 B	0,0 A	/ E	/ E	0,0 D	–	/ E
50 – 100	/ E	/ E	/ E	/ E	/ E	/ E	/ E	/ E
100 – 200	0,0 B	0,0 B	0,0 C	0,0 A	0,0 C	0,0 D	–	0,0 C
200 – 500	0,3 A	0,3 A	0,3 A	0,0 A	0,1 A	0,0 A	0,0 A	0,1 A
500 – 1 000	1,1 A	1,0 A	0,9 A	0,2 A	0,3 A	0,1 A	0,0 A	0,3 A
1 000 und mehr	4,3 A	4,1 A	3,9 A	0,5 A	0,5 A	0,2 A	0,1 A	0,4 A
Zusammen	6,1 A	5,8 A	5,3 A	0,8 A	1,0 B	0,4 B	0,1 A	0,9 B

12 Betriebsleiter/Geschäftsführer in landwirtschaftlichen Betrieben 2013 nach Art der Beschäftigung, Geschlecht, Rechtsformen, sozialökonomischen Betriebstypen und Altersgruppen (0611 R)

Alter von ... bis ... Jahren	Insgesamt	Davon		Davon (Spalte 1)					
		voll-	teil-	männlich			weiblich		
				zu- sammen	davon		zu- sammen	davon	
					voll-	teil-		voll-	teil-
	Personen								
	Anzahl in 1 000								
	1	2	3	4	5	6	7	8	9
Insgesamt									
15 – 24	/ E	0,0 C	/ E	/ E	0,0 C	/ E	/ E	0,0 A	/ E
25 – 34	0,3 C	0,1 C	/ E	0,2 C	0,1 C	/ E	/ E	/ E	/ E
35 – 44	0,8 B	0,4 B	0,4 C	0,7 B	0,3 B	0,3 C	0,2 D	/ E	/ E
45 – 54	1,9 B	1,0 B	0,9 C	1,5 B	0,8 B	0,7 C	0,4 C	0,2 C	0,2 D
55 – 64	1,7 B	0,9 B	0,8 C	1,4 B	0,8 B	0,6 C	0,3 C	0,1 D	0,2 D
65 und älter	0,6 C	0,2 C	0,4 C	0,5 C	0,2 C	0,3 D	/ E	0,0 C	/ E
Insgesamt	5,4 A	2,7 A	2,7 B	4,4 B	2,3 A	2,1 B	1,0 B	0,5 C	0,6 C
davon									
Betriebe der Rechtsform Einzelunternehmen									
15 – 24	/ E	0,0 A	/ E	0,0 A	0,0 A	–	/ E	0,0 A	/ E
25 – 34	0,2 D	/ E	/ E	0,2 D	/ E	/ E	/ E	/ E	/ E
35 – 44	0,6 C	0,3 C	0,3 D	0,4 C	0,2 C	0,2 D	0,1 D	/ E	/ E
45 – 54	1,3 B	0,6 B	0,7 C	1,0 B	0,5 B	0,5 C	0,3 D	0,1 D	/ E
55 – 64	1,1 B	0,5 C	0,6 C	0,9 C	0,4 C	0,5 C	0,2 D	0,1 D	/ E
65 und älter	0,5 C	0,1 D	0,4 D	0,4 C	0,1 D	0,3 D	/ E	0,0 C	/ E
Zusammen	3,7 B	1,6 B	2,1 B	2,9 B	1,3 B	1,6 B	0,8 C	0,3 C	0,5 C
davon									
Haupterwerbsbetriebe									
15 – 24	0,0 A	0,0 A	–	0,0 A	0,0 A	–	–	–	–
25 – 34	/ E	/ E	/ E	/ E	/ E	/ E	/ E	/ E	0,0 A
35 – 44	0,3 C	0,2 C	/ E	0,2 C	0,2 B	/ E	/ E	/ E	0,0 B
45 – 54	0,6 B	0,5 B	0,1 D	0,5 B	0,4 C	/ E	0,1 D	0,1 D	/ E
55 – 64	0,5 C	0,4 C	/ E	0,4 C	0,4 C	/ E	0,1 D	/ E	/ E
65 und älter	0,1 D	0,1 D	/ E	0,1 D	0,1 D	/ E	0,0 D	0,0 C	/ E
Zusammen	1,6 B	1,3 B	0,3 C	1,3 B	1,1 B	0,2 C	0,3 C	0,2 C	0,1 D
Nebenerwerbsbetriebe									
15 – 24	/ E	0,0 A	/ E	0,0 A	0,0 A	–	/ E	0,0 A	/ E
25 – 34	/ E	/ E	/ E	/ E	/ E	/ E	/ E	0,0 A	/ E
35 – 44	0,3 D	/ E	0,2 D	0,2 D	/ E	0,2 D	/ E	/ E	/ E
45 – 54	0,7 C	0,1 D	0,6 C	0,5 C	0,1 D	0,5 C	0,2 D	/ E	/ E
55 – 64	0,6 C	0,1 D	0,5 C	0,5 C	/ E	0,4 D	/ E	/ E	/ E
65 und älter	0,3 D	/ E	0,3 D	0,3 D	/ E	0,2 D	/ E	/ E	/ E
Zusammen	2,1 B	0,3 C	1,8 B	1,6 B	0,3 C	1,4 C	0,5 C	/ E	0,4 C

12 Betriebsleiter/Geschäftsführer in landwirtschaftlichen Betrieben 2013 nach Art der Beschäftigung, Geschlecht, Rechtsformen, sozialökonomischen Betriebstypen und Altersgruppen (0611 R)

Alter von ... bis ... Jahren	Insgesamt	Davon		Davon (Spalte 1)					
		voll-	teil-	zu- sammen	männlich		zu- sammen	weiblich	
					davon			davon	
					voll-	teil-		voll-	teil-
					beschäftigt			beschäftigt	
					Personen				
	Anzahl in 1 000								
	1	2	3	4	5	6	7	8	9

noch von Insgesamt

Betriebe der Rechtsform Personengesellschaften, -gemeinschaften

15 – 24	/ E	0,0 A	/ E	/ E	0,0 A	/ E	–	–	–
25 – 34	0,0 C	0,0 C	0,0 A	0,0 C	0,0 D	0,0 A	0,0 A	0,0 A	0,0 A
35 – 44	0,1 C	0,1 C	/ E	0,1 C	0,1 B	/ E	/ E	/ E	/ E
45 – 54	0,3 C	0,2 C	0,1 D	0,2 C	0,1 B	/ E	/ E	/ E	/ E
55 – 64	0,2 C	0,1 C	/ E	0,2 C	0,1 C	/ E	/ E	/ E	/ E
65 und älter	/ E	/ E	0,0 A	/ E	/ E	0,0 A	0,0 A	0,0 A	0,0 A
Zusammen	0,7 B	0,4 B	0,2 C	0,6 B	0,4 B	0,2 C	0,1 D	/ E	/ E

Betriebe der Rechtsform juristische Personen

15 – 24	0,0 D	/ E	0,0 A	0,0 D	/ E	0,0 A	–	–	–
25 – 34	0,1 C	0,0 C	/ E	0,0 A	0,0 A	0,0 A	/ E	/ E	/ E
35 – 44	0,1 C	0,1 B	0,0 D	0,1 B	0,1 C	0,0 C	/ E	0,0 B	/ E
45 – 54	0,4 B	0,2 A	0,1 C	0,3 B	0,2 A	0,1 C	0,1 C	0,0 A	/ E
55 – 64	0,4 B	0,3 B	0,1 C	0,3 B	0,2 B	0,1 C	0,1 D	/ E	/ E
65 und älter	0,1 C	0,0 C	/ E	0,1 D	0,0 C	/ E	0,0 A	0,0 A	0,0 A
Zusammen	1,0 B	0,7 A	0,3 B	0,8 A	0,6 A	0,3 B	0,2 C	0,1 C	0,1 D

13 Landwirtschaftliche Berufsbildung mit dem höchsten Abschluss der Betriebsleiter/Geschäftsführer in den landwirtschaftlichen Betrieben 2013 nach Rechtsformen und sozialökonomischen Betriebstypen, Größenklassen der landwirtschaftlich genutzten Fläche, Altersgruppen, Größenklassen des Standardoutput (SO) und der betriebswirtschaftlichen Ausrichtung (BWA) (0620 R)

LF von ... bis unter ... Hektar — Rechtsform/ sozialökonomische Betriebstypen — Alter von ... bis ... Jahren — SO von ... bis unter ... EUR — BWA	Landw. Berufs- bildung mit Ab- schluss insge- samt	Davon mit Abschluss einer							Aus- schließl. prakti- sche landw. Erfahrung	Teilnahme an einer beruf- lichen Bildungs- maßnah- me in den letzten 12 Mo- naten
		Berufs- schule/ Berufs- fach- schule	Berufs- bildung/ Lehre	Land- wirt- schafts- schule	Fort- bildung zum Meister, Fach- agrar- wirt	höheren Land- bau-, Techniker- schule, Fach- akademie	Fach- hoch- schule, Ingenieur- schule	Uni- versität, Hoch- schule		
Personen										
Anzahl in 1 000										

Größenklassen der landwirtschaftlich genutzten Fläche																				
unter 5	0,3	B	/	E	0,1	D	/	E	0,1	C	0,0	C	0,1	C	0,1	D	0,1	C	0,1	C
5 – 10	0,4	C	/	E	/	E	/	E	/	E	/	E	/	E	/	E	0,3	D	/	E
10 – 20	0,3	D	/	E	/	E	/	E	/	E	/	E	/	E	/	E	0,4	C	/	E
20 – 50	0,5	C	/	E	0,2	D	/	E	/	E	/	E	/	E	/	E	0,4	C	0,1	D
50 – 100	0,4	B	/	E	0,1	C	/	E	0,1	D	0,0	A	0,1	D	0,1	D	0,2	C	0,2	C
100 – 200	0,5	A	/	E	0,1	B	0,0	C	0,1	B	/	E	0,1	B	0,1	B	0,1	B	0,2	B
200 – 500	0,7	A	0,0	A	0,1	A	0,0	A	0,2	A	0,0	A	0,2	A	0,2	A	0,0	A	0,3	A
500 – 1 000	0,5	A	0,0	A	0,0	A	0,0	A	0,1	A	0,0	A	0,1	A	0,2	A	0,0	A	0,2	A
1 000 und mehr	0,3	A	0,0	A	0,0	A	0,0	A	0,0	A	0,0	A	0,1	A	0,2	A	0,0	A	0,2	A
Insgesamt	3,9	A	0,1	D	0,8	B	0,2	C	0,7	B	0,1	D	0,8	B	1,0	B	1,5	B	1,6	B

Betriebe nach Rechtsformen und sozialökonomischen Betriebstypen																				
Einzelunternehmen	2,4	B	/	E	0,7	C	0,2	D	0,5	C	/	E	0,4	C	0,4	C	1,3	B	0,8	B
davon																				
Haupterwerbs- betriebe	1,2	B	0,0	D	0,3	C	0,1	D	0,4	B	0,0	C	0,2	B	0,2	C	0,3	C	0,4	B
Nebenerwerbs- betriebe	1,1	B	/	E	0,4	C	/	E	0,2	D	/	E	0,2	D	0,2	D	1,0	C	0,3	C
Personengesell- schaften-, -gemeinschaften	0,6	B	0,0	C	/	E	/	E	0,1	C	0,0	A	0,1	C	0,2	C	/	E	0,3	B
Juristische Personen	0,9	A	0,0	A	0,1	D	/	E	0,1	C	0,0	A	0,3	B	0,4	B	/	E	0,5	B

Altersgruppen																				
15 – 24	0,0	C	–	/	E	/	E	0,0	A	0,0	A	–	0,0	A	/	E	0,0	D		
25 – 34	0,2	C	/	E	/	E	/	E	/	E	/	E	0,0	A	0,0	D	/	E	0,1	D
35 – 44	0,6	B	/	E	0,2	D	/	E	0,2	C	0,0	C	0,1	C	0,1	C	0,2	D	0,2	C
45 – 54	1,5	B	/	E	0,3	C	0,1	D	0,2	C	0,0	B	0,3	C	0,4	C	0,5	C	0,6	B
55 – 64	1,3	B	/	E	0,2	C	/	E	0,2	C	/	E	0,3	C	0,4	C	0,4	C	0,5	B
65 und älter	0,4	C	/	E	/	E	/	E	/	E	/	E	/	E	0,1	D	0,2	D	0,1	D
Insgesamt	3,9	A	0,1	D	0,8	B	0,2	C	0,7	B	0,1	D	0,8	B	1,0	B	1,5	B	1,6	B

13 Landwirtschaftliche Berufsbildung mit dem höchsten Abschluss der Betriebsleiter/Geschäftsführer in den landwirtschaftlichen Betrieben 2013 nach Rechtsformen und sozialökonomischen Betriebstypen, Größenklassen der landwirtschaftlich genutzten Fläche, Altersgruppen, Größenklassen des Standardoutput (SO) und der betriebswirtschaftlichen Ausrichtung (BWA) (0620 R)

LF von ... bis unter ... Hektar — Rechtsform/ sozialökonomische Betriebstypen — Alter von ... bis ... Jahren — SO von ... bis unter ... EUR — BWA	Landw. Berufs- bildung mit Ab- schluss insge- samt	Davon mit Abschluss einer						Aus- schließl. prakti- sche landw. Erfahrung	Teilnahme an einer beruf- lichen Bildungs- maßnah- me in den letzten 12 Mo- naten	
		Berufs- schule/ Berufs- fach- schule	Berufs- bildung/ Lehre	Land- wirt- schafts- schule	Fort- bildung zum Meister, Fach- agrar- wirt	höheren Land- bau-, Techniker- schule, Fach- akademie	Fach- hoch- schule, Ingenieur- schule			Uni- versität, Hoch- schule
		Personen								
		Anzahl in 1 000								

Größenklassen des Standardoutput											
unter 4 000	/ E	/ E	/ E	0,0 A	/ E	/ E	/ E	/ E	/ E	/ E	/ E
4 000 – 8 000	0,3 D	/ E	/ E	/ E	/ E	/ E	/ E	/ E	/ E	0,3 D	/ E
8 000 – 15 000	0,3 D	/ E	/ E	/ E	/ E	0,0 A	/ E	/ E	/ E	0,4 D	/ E
15 000 – 25 000	0,3 D	/ E	/ E	/ E	/ E	/ E	/ E	/ E	/ E	0,2 D	/ E
25 000 – 50 000	0,4 C	/ E	0,1 D	/ E	/ E	/ E	/ E	/ E	/ E	0,2 D	0,1 D
50 000 – 100 000	0,4 B	/ E	0,1 C	/ E	0,1 C	0,0 C	0,1 D	0,1 C	0,1 C	0,1 C	0,2 C
100 000 – 250 000	0,7 A	0,0 D	0,1 B	0,0 B	0,2 B	/ E	0,2 C	0,1 B	0,1 B	0,1 B	0,3 B
250 000 – 500 000	0,4 A	0,0 C	0,1 C	0,0 B	0,1 B	0,0 A	0,1 B	0,1 B	0,1 B	0,0 A	0,2 B
500 000 – 750 000	0,3 A	0,0 A	0,0 A	0,0 B	0,1 C	0,0 A	0,1 A	0,1 A	0,1 A	0,0 A	0,1 A
750 000 und mehr	0,7 A	0,0 A	0,0 D	0,0 D	0,1 A	0,0 A	0,2 A	0,3 A	0,3 A	0,0 A	0,4 A
Insgesamt	3,9 A	0,1 D	0,8 B	0,2 C	0,7 B	0,1 D	0,8 B	1,0 B	1,5 B	1,5 B	1,6 B
Betriebswirtschaftliche Ausrichtung											
Ackerbau	1,3 B	/ E	0,3 C	0,1 D	0,2 B	/ E	0,3 C	0,4 C	0,5 C	0,6 B	
Gartenbau	0,2 C	0,0 A	0,0 B	0,0 C	0,0 C	0,0 C	0,1 D	/ E	0,0 B	0,0 B	
Dauerkulturen	0,1 C	0,0 C	0,0 B	0,0 B	/ E	0,0 A	/ E	0,0 A	0,0 B	0,1 B	
Futterbau	1,4 B	/ E	0,4 C	/ E	0,2 C	/ E	0,3 C	0,3 C	0,7 C	0,5 C	
Veredlung	0,2 C	0,0 A	0,0 D	/ E	0,0 D	0,0 A	0,0 A	/ E	0,0 A	0,1 C	
Pflanzenbauverbund	/ E	–	/ E	0,0 A	0,0 C	0,0 A	/ E	/ E	0,0 A	/ E	
Viehhaltungsverbund	0,1 D	/ E	/ E	/ E	/ E	0,0 A	0,0 A	0,0 A	/ E	/ E	
Pflanzenbau- Viehhaltungsverbund	0,7 B	/ E	0,1 D	0,0 D	0,1 D	/ E	0,2 C	0,2 B	0,2 D	0,3 B	
Insgesamt	3,9 A	0,1 D	0,8 B	0,2 C	0,7 B	0,1 D	0,8 B	1,0 B	1,5 B	1,6 B	

Betriebsleiter/Geschäftsführer in landwirtschaftlichen Betrieben nach Altersgruppen 2013

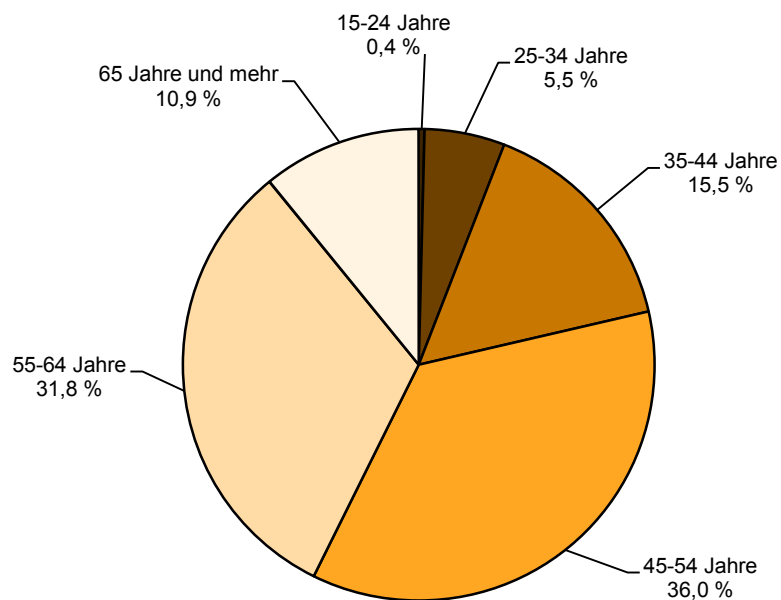

Das Amt für Statistik Berlin-Brandenburg

Das Amt für Statistik Berlin-Brandenburg ist für beide Länder die zentrale Dienstleistungseinrichtung auf dem Gebiet der amtlichen Statistik. Das Amt erbringt Serviceleistungen im Bereich Information und Analyse für die breite Öffentlichkeit, für alle gesellschaftlichen Gruppen sowie für Kunden aus Verwaltung und Politik, Wirtschaft und Wissenschaft. Kerngeschäft des Amtes ist die Durchführung der gesetzlich angeordneten amtlichen Statistiken für Berlin und Brandenburg. Das Amt erhebt die Daten, bereitet sie auf, interpretiert und analysiert sie und veröffentlicht die Ergebnisse. Die Grundversorgung aller Nutzer mit statistischen Informationen erfolgt unentgeltlich, im Wesentlichen über das Internet und den Informationsservice. Daneben werden nachfrage- und zielgruppenorientierte Standardauswertungen zu Festpreisen angeboten. Kundenspezifische Aufbereitung / Beratung zu kostendeckenden Preisen ergänzt das Spektrum der Informationsbereitstellung.

Amtliche Statistik im Verbund

Die Statistiken werden bundesweit nach einheitlichen Konzepten, Methoden und Verfahren arbeitsteilig erstellt. Die statistischen Ämter der Länder sind dabei grundsätzlich für die Durchführung der Erhebungen, für die Aufbereitung und Veröffentlichung der Länderergebnisse zuständig. Durch diese Kooperation in einem „Statistikverbund“ entstehen für alle Länder vergleichbare und zu einem Bundesergebnis zusammenführbare Erhebungsergebnisse.

Produkte und Dienstleistungen

Informationsservice

info@statistik-bbb.de
mit statistischen Informationen für jedermann und Beratung sowie maßgeschneiderte Aufbereitungen von Daten über Berlin und Brandenburg.
Auskunft, Beratung, Pressedienst sowie Fachbibliothek.

Standort Potsdam

Behlertstraße 3a, 14467 Potsdam
Tel. 0331 8173 - 1777
Fax 030 9028 - 4091
Mo – Do 9 – 15 Uhr, Fr 9 – 14 Uhr

Standort Berlin

Alt-Friedrichsfelde 60, 10315 Berlin
Bibliothek
Tel. 030 9021 - 3540
Mo – Do 9 – 15 Uhr, Fr 9 – 14 Uhr

Internet-Angebot

www.statistik-berlin-brandenburg.de
mit aktuellen Daten, Pressemitteilungen, Statistischen Berichten zum kostenlosen Herunterladen, regionalstatistischen Informationen, Wahlstatistiken und -analysen sowie einem Überblick über das gesamte Leistungsspektrum des Amtes.

Statistische Jahrbücher

mit einer Vielzahl von Tabellen aus nahezu allen Arbeitsgebieten der amtlichen Statistik.

Statistische Berichte

mit Ergebnissen der einzelnen Statistiken in Tabellen in tiefer sachlicher Gliederung und Grafiken zur Veranschaulichung von Entwicklungen und Strukturen.
Mit dieser Reihe werden die bisherigen Veröffentlichungen Statistischer Berichte aus dem Landesbetrieb für Datenverarbeitung und Statistik Land Brandenburg sowie dem Statistischen Landesamt Berlin fortgesetzt.

Datenangebot aus dem Sachgebiet

Informationen zu dieser Veröffentlichung

Referat 35
Tel. 030 9021-3058
Fax 030 9021-3041
cornelia.schulz@statistik-bbb.de