

Statistischer Bericht

K III 1 - 2j / 07

┌ Schwerbehinderte Menschen
in **Berlin 2007**

Statistischer Bericht
K III 1 - 2j/07
Herausgegeben im **Juli 2008**

Preis
pdf-Version: kostenlos
Druck-Version: 8,- EUR
Excel-Version: 18,- EUR

Impressum

Amt für Statistik Berlin-Brandenburg
Dortustraße 46
14467 Potsdam
info@statistik-bbb.de
www.statistik-berlin-brandenburg.de

Potsdam
Tel. 0331 39-444
Fax 0331 39-418

Berlin
Tel. 030 9021-3434
Fax 030 9021-3655

© **Amt für Statistik** Berlin-Brandenburg
Für nichtgewerbliche Zwecke sind Vervielfältigung und unentgeltliche Verbreitung, auch auszugsweise, mit Quellenangabe gestattet. Die Verbreitung, auch auszugsweise, über elektronische Systeme/Datenträger bedarf der vorherigen Zustimmung. Alle übrigen Rechte bleiben vorbehalten.

Zeichenerklärung

0 weniger als die Hälfte von 1 in der letzten besetzten Stelle, jedoch mehr als nichts
– nichts vorhanden
... Angabe fällt später an
() Aussagewert ist eingeschränkt
/ Zahlenwert nicht sicher genug
• Zahlenwert unbekannt oder geheimzuhalten
x Tabellenfach gesperrt
p vorläufige Zahl
r berichtigte Zahl
s geschätzte Zahl

Inhaltsverzeichnis

	Seite
Vorbemerkungen	4
Tabellen	
Gesamtübersicht der schwerbehinderten Menschen 1997 - 2007.....	5
1 Schwerbehinderte Menschen am 31.12.2007 in Berlin.....	6
1.1 Schwerbehinderte Menschen nach Altersgruppen, Geschlecht und Art der schwersten Behinderung (Oberkategorien).....	6
1.2 Schwerbehinderte Menschen nach Art der schwersten Behinderung, Altersgruppen und Geschlecht.....	8
1.3 Schwerbehinderte Menschen nach Art der schwersten Behinderung und Art der weiteren Behinderungen (Oberkategorien).....	20
1.4 Schwerbehinderte Menschen nach Altersgruppen, Mehrfachbehinderungen und Grad der Behinderung.....	24
1.5 Schwerbehinderte Menschen nach Art und Grad der schwersten Behinderung.....	26
1.6 Schwerbehinderte Menschen nach Ursache der schwersten Behinderung, Geschlecht und Grad der Behinderung.....	30
1.7 Schwerbehinderte Menschen nach Art und Ursache der schwersten Behinderung.....	32
1.8 Schwerbehinderte Menschen nach Art der schwersten Behinderung (Oberkategorien), Altersgruppen und Ursache der schwersten Behinderung.....	36
Grafiken	
Schwerbehinderte Menschen nach Mehrfachbehinderungen und Grad der Behinderung.....	25

Vorbemerkungen

Allgemeine Angaben zur Statistik

Die Statistik der schwerbehinderten Menschen wird aller zwei Jahre als Totalerhebung zum Stichtag 31. Dezember durchgeführt.

Auskunftspflichtig ist in Berlin das Landesamt für Gesundheit und Soziales - Versorgung.

Rechtsgrundlage der Statistik ist der § 131 des Neunten Buches Sozialgesetzbuch (SGB IX) – Rehabilitation und Teilhabe behinderter Menschen – Artikel 1 des Gesetzes vom 19. Juni 2001 (BGBl. I S. 1046) in Verbindung mit dem Bundesstatistikgesetz (BstatG) vom 22. Januar 1987 (BGBl. I S. 462, 565) in der jeweils geltenden Fassung. Erhoben werden die Angaben zu § 131 Abs. 1 des SGB IX.

Die erhobenen Einzeldaten werden nach § 16 BstatG geheim gehalten. Nur in gesetzlich geregelten Ausnahmefällen dürfen Einzelangaben übermittelt werden. Nach § 16 Abs. 6 BstatG ist es möglich, den Hochschulen oder sonstigen Einrichtungen mit der Aufgabe unabhängiger wissenschaftlicher Forschung für die Durchführung wissenschaftlicher Vorhaben Einzelangaben dann zur Verfügung zu stellen, wenn diese so anonymisiert sind, dass sie nur mit einem unverhältnismäßig großen Aufwand an Zeit, Kosten und Arbeitskraft dem Befragten oder Betroffenen zugeordnet werden können. Die Pflicht zur Geheimhaltung besteht auch für Personen, die Empfänger von Einzelangaben sind.

Zweck und Ziele der Statistik

Mit der Erhebung werden die schwerbehinderten Menschen mit einem gültigen Ausweis nach persönlichen Merkmalen wie Alter, Geschlecht, Staatsangehörigkeit, Wohnort sowie Art, Ursache und Grad der Behinderung nachgewiesen.

Zweck der Erhebung ist es, Grundsatzinformationen für die sozialpolitischen Planungen bereitzustellen sowie Beurteilungsgrundlagen für die Durchführung von Maßnahmen und die Gewährung von Leistungen zugunsten des betroffenen Personenkreises zu liefern.

Zu den Hauptnutzern gehören das Bundesministerium für Gesundheit und Soziale Sicherung und die entsprechenden Ministerien auf Länderebene. Auch den Behindertenverbänden liefert die Statistik wichtige Basisinformationen. Zudem besteht bei Unternehmen, die spezifische Produkte für behinderte Menschen anbieten, starkes Interesse an diesen Daten.

Erhebungsmethodik

Die Datenlieferung an das Amt für Statistik Berlin-Brandenburg erfolgt ausschließlich auf maschinellem Weg, da bei dieser Statistik auf bereits vorhandene Datensätze bzw. Register zurückgegriffen werden kann.

Die Signierung der Art und der Ursache der Behinderung erfolgt nach einem bundeseinheitlichen Schlüssel.

Merkmale, Indizes und Klassifikationen

• Behinderte und schwerbehinderte Menschen

Behinderte oder von Behinderung bedrohte Menschen erhalten Leistungen nach SGB IX und den für die Rehabilitationsträger geltenden Leistungsgesetzen, um ihre Selbstbestimmung und gleichberechtigte Teilhabe am Leben in der Gesellschaft zu fördern, Benachteiligungen zu vermeiden oder ihnen entgegenzuwirken.

Schwerbehindert im Sinne des Gesetzes sind Personen, denen ein Grad der Behinderung von 50 und mehr zuerkannt wurde.

Menschen sind behindert, wenn ihre körperliche Funktion, geistige Fähigkeit oder seelische Gesundheit mit hoher Wahrscheinlichkeit länger als sechs Monate von dem für das Lebensalter typischen Zustand abweichen und daher ihre Teilhabe am Leben in der Gesellschaft beeinträchtigt ist. Sie sind von Behinderung bedroht, wenn die Beeinträchtigung zu erwarten ist.

Gesamtübersicht der schwerbehinderten Menschen 1997 - 2007

Merkmal	1997	1999	2001	2003	2005	2007
Schwerbehinderte Menschen insgesamt.....	316 435	340 724	345 724	326 323	308 765	333 733
davon						
männlich.....	141 446	151 536	154 204	148 690	141 824	153 713
weiblich.....	174 989	189 188	191 520	177 633	166 941	180 020
Schwerbehinderte Menschen nach ausgewählten Altersgruppen von ... bis unter ... Jahren						
unter 18.....	6 830	6 548	6 144	6 408	5 808	5 965
18 - 25.....	3 563	3 938	4 037	4 567	4 500	5 044
25 - 45.....	29 366	31 087	30 124	31 224	29 197	30 999
45 - 55.....	35 676	35 389	35 856	37 151	35 474	39 047
55 - 60.....	40 373	42 066	34 215	30 351	28 798	31 868
60 - 65.....	41 136	45 444	49 069	50 637	45 369	40 276
65 und älter.....	159 491	176 252	186 279	165 985	159 619	180 534
Schwerbehinderte Menschen nach dem Grad der Behinderung von ... bis unter ...						
50 - 60.....	102 694	110 066	113 236	111 570	100 700	108 351
60 - 70.....	54 842	58 682	59 456	56 792	54 814	59 613
70 - 80.....	46 519	47 246	46 765	42 324	40 449	43 640
80 - 90.....	41 798	43 787	43 988	40 270	39 466	42 141
90 - 100.....	19 387	20 129	19 988	17 354	16 976	18 535
100.....	51 195	60 814	62 291	58 013	56 360	61 453
Schwerbehinderte Menschen nach der Art der schwersten Behinderung (in Prozent)						
Verlust oder Teilverlust von Gliedermaßen.....	1,2	1,1	1,0	0,9	0,8	0,7
Funktionseinschränkung von Gliedermaßen.....	9,6	10,3	10,7	10,5	10,8	10,9
Funktionseinschränkung der Wirbelsäule und des Rumpfes, Deformierung des Brustkorbes.....	17,5	18,0	18,0	16,9	15,9	15,5
Blindheit und Sehbehinderung.....	4,6	5,3	5,5	5,0	5,1	4,9
Sprach- oder Sprechstörungen, Taubheit, Schwerhörigkeit, Gleichgewichtsstörungen.....	2,5	3,6	3,7	3,5	3,6	3,5
Verlust einer Brust oder beider Brüste, Entstellungen u. a.....	3,3	3,4	3,2	2,9	2,4	3,0
Beeinträchtigung der Funktion von inneren Organen bzw. Organsystemen.....	33,4	34,3	34,4	31,2	30,6	29,0
Querschnittslähmung, zerebrale Störungen, geistig-seelische Behinderungen, Suchtkrankheiten.....	12,0	15,3	13,5	18,2	19,1	20,4
sonstige ungenügend bezeichnete Behinderungen.....	15,9	8,8	10,1	10,9	11,7	12,1

1. Schwerbehinderte Menschen am 31.12.2007 in Berlin

1.1 Schwerbehinderte Menschen nach Altersgruppen, Geschlecht und Art der schwersten Behinderung (Oberkategorien)

Alter von ... bis unter ... Jahren	Insgesamt	Verlust oder Teilverlust von Gliedermaßen	Funktions- einschränkung von Gliedermaßen	Funktions- einschränkung der Wirbelsäule und des Rumpfes, Deformierung des Brustkorbes	Blindheit und Sehbehinderung
unter 4					
insgesamt.....	471	3	10	–	16
männlich.....	263	3	5	–	7
weiblich.....	208	–	5	–	9
4 – 6					
insgesamt.....	514	2	14	4	26
männlich.....	324	2	9	3	15
weiblich.....	190	–	5	1	11
6 – 15					
insgesamt.....	3 449	12	147	38	117
männlich.....	2 100	6	81	18	71
weiblich.....	1 349	6	66	20	46
15 – 18					
insgesamt.....	1 531	4	79	31	56
männlich.....	897	2	47	18	28
weiblich.....	634	2	32	13	28
18 – 25					
insgesamt.....	5 044	31	323	151	173
männlich.....	2 899	23	182	70	82
weiblich.....	2 145	8	141	81	91
25 – 35					
insgesamt.....	9 353	67	705	424	393
männlich.....	5 282	42	406	225	209
weiblich.....	4 071	25	299	199	184
35 – 45					
insgesamt.....	21 646	145	1 656	1 438	722
männlich.....	11 162	102	867	691	381
weiblich.....	10 484	43	789	747	341
45 – 55					
insgesamt.....	39 047	230	3 437	3 873	1 172
männlich.....	18 978	156	1 760	1 830	596
weiblich.....	20 069	74	1 677	2 043	576
55 – 60					
insgesamt.....	31 868	173	3 022	4 382	939
männlich.....	14 672	122	1 502	1 889	436
weiblich.....	17 196	51	1 520	2 493	503
60 – 62					
insgesamt.....	13 063	63	1 282	2 152	362
männlich.....	6 489	42	641	1 000	192
weiblich.....	6 574	21	641	1 152	170
62 – 65					
insgesamt.....	27 213	132	2 817	4 875	845
männlich.....	13 810	107	1 484	2 291	428
weiblich.....	13 403	25	1 333	2 584	417
65 und mehr					
insgesamt.....	180 534	1 427	22 731	34 341	11 661
männlich.....	76 837	990	8 698	12 980	3 480
weiblich.....	103 697	437	14 033	21 361	8 181
Insgesamt					
insgesamt.....	333 733	2 289	36 223	51 709	16 482
männlich.....	153 713	1 597	15 682	21 015	5 925
weiblich.....	180 020	692	20 541	30 694	10 557

Sprach- oder Sprechstörungen, Taubheit, Schwerhörigkeit, Gleichgewichtsstörungen	Verlust einer Brust oder beider Brüste, Entstellungen u. a.	Beeinträchtigung der Funktion von inneren Organen bzw. Organsystemen	Querschnittslähmung, zerebrale Störungen, geistig-seelische Behinderungen, Suchtkrankheiten	Sonstige und ungenügend bezeichnete Behinderungen	Alter von ... bis unter ... Jahren
					unter 4
43	18	89	98	194	insgesamt
23	10	51	53	111	männlich
20	8	38	45	83	weiblich
					4 – 6
46	–	82	167	173	insgesamt
34	–	47	106	108	männlich
12	–	35	61	65	weiblich
					6 – 15
244	5	456	1 528	902	insgesamt
130	2	253	999	540	männlich
114	3	203	529	362	weiblich
					15 – 18
104	10	249	715	283	insgesamt
60	4	143	427	168	männlich
44	6	106	288	115	weiblich
					18 – 25
335	21	623	2 572	815	insgesamt
167	12	365	1 537	461	männlich
168	9	258	1 035	354	weiblich
					25 – 35
566	96	1 487	4 209	1 406	insgesamt
279	25	806	2 520	770	männlich
287	71	681	1 689	636	weiblich
					35 – 45
753	577	4 882	7 799	3 674	insgesamt
374	52	2 731	4 139	1 825	männlich
379	525	2 151	3 660	1 849	weiblich
					45 – 55
1 133	1 448	10 027	11 637	6 090	insgesamt
554	68	5 317	5 740	2 957	männlich
579	1 380	4 710	5 897	3 133	weiblich
					55 – 60
948	1 146	9 329	7 482	4 447	insgesamt
439	37	5 020	3 292	1 935	männlich
509	1 109	4 309	4 190	2 512	weiblich
					60 – 62
431	412	4 024	2 732	1 605	insgesamt
215	20	2 352	1 234	793	männlich
216	392	1 672	1 498	812	weiblich
					62 – 65
861	977	8 623	4 735	3 348	insgesamt
452	33	5 118	2 201	1 696	männlich
409	944	3 505	2 534	1 652	weiblich
					65 und mehr
6 382	5 196	57 053	24 277	17 466	insgesamt
2 679	217	29 328	10 239	8 226	männlich
3 703	4 979	27 725	14 038	9 240	weiblich
					Insgesamt
11 846	9 906	96 924	67 951	40 403	insgesamt
5 406	480	51 531	32 487	19 590	männlich
6 440	9 426	45 393	35 464	20 813	weiblich

1.2 Schwerbehinderte Menschen nach Art der schwersten Behinderung, Altersgruppen und Geschlecht

Art der schwersten Behinderung	Insgesamt	davon im Alter					
		unter 4	4 – 6	6 – 15	15 – 18	18 – 25	25 – 35
Insgesamt							
Verlust oder Teilverlust							
eines Armes.....	364	2	–	4	–	11	17
eines Beines.....	1 343	1	2	5	1	8	29
beider Arme.....	100	–	–	1	–	5	3
beider Beine.....	279	–	–	1	1	4	9
eines Armes und eines Beines.....	65	–	–	–	–	1	3
von drei oder vier Gliedmaßen.....	138	–	–	1	2	2	6
Zusammen.....	2 289	3	2	12	4	31	67
Funktionseinschränkung							
eines Armes.....	2 220	4	3	25	9	40	92
eines Beines.....	6 518	1	3	29	13	41	152
beider Arme.....	686	1	–	2	1	9	16
beider Beine.....	18 173	–	6	41	20	107	208
eines Armes und eines Beines.....	2 775	3	2	12	6	39	64
von drei Gliedmaßen.....	621	–	–	3	2	13	8
beider Arme und beider Beine.....	5 230	1	–	35	28	74	165
Zusammen.....	36 223	10	14	147	79	323	705
Funktionseinschränkung der Wirbelsäule und des Rumpfes, Deformierung des Brustkorbes							
Deformierung des Brustkorbes mit Funktionseinschränkung der Wirbelsäule.....	406	–	–	3	–	3	4
Funktionseinschränkung der Wirbelsäule.....	41 023	–	3	26	22	122	319
Funktionseinschränkung der Wirbelsäule und der Gliedmaßen.....	9 281	–	1	7	9	24	91
sonstige Einschränkung der Stützfunktion des Rumpfes.....	999	–	–	2	–	2	10
Zusammen.....	51 709	–	4	38	31	151	424
Blindheit und Sehbehinderung							
Blindheit oder Verlust beider Augen.....	2 571	5	10	36	17	52	107
hochgradige Sehbehinderung.....	2 818	3	6	17	5	25	51
sonstige Sehbehinderung.....	11 093	8	10	64	34	96	235
Zusammen.....	16 482	16	26	117	56	173	393
Sprach- oder Sprechstörungen, Taubheit, Schwerhörigkeit, Gleichgewichtsstörungen							
Sprach- oder Sprechstörungen.....	273	–	–	7	2	10	28
Taubheit.....	1 109	5	3	22	23	61	97
Taubheit kombiniert mit Störungen der Sprachentwicklung und entsprechenden Störungen der geistigen Entwicklung.....	1 194	26	29	127	43	150	197
Schwerhörigkeit, auch kombiniert mit Gleichgewichtsstörungen.....	3 884	12	10	47	17	57	112
Gleichgewichtsstörungen.....	5 386	–	4	41	19	57	132
Zusammen.....	11 846	43	46	244	104	335	566
Verlust einer Brust oder beider Brüste, Entstellungen u. a.							
Kleinwuchs.....	96	–	–	–	–	7	5
Entstellung, belästigende oder abstoßende Absonderungen oder Gerüche.....	140	18	–	2	3	2	6
Verlust einer oder beider Brüste.....	9 670	–	–	3	7	12	85
Zusammen.....	9 906	18	–	5	10	21	96

von ... bis unter ... Jahren								Art der schwersten Behinderung
35 – 45	45 – 55	55 – 60	60 – 62	62 – 65	65 – 70	70 – 75	75 und mehr	
Insgesamt								
								Verlust oder Teilverlust
31	37	29	3	16	34	41	139	eines Armes
75	132	100	39	80	196	225	450	eines Beines
10	10	4	4	6	14	13	30	beider Arme
16	26	23	9	19	35	39	97	beider Beine
6	8	6	3	6	9	5	18	eines Armes und eines Beines
7	17	11	5	5	18	16	48	von drei oder vier Gliedmaßen
145	230	173	63	132	306	339	782	Zusammen
								Funktionseinschränkung
191	288	225	95	178	324	207	539	eines Armes
359	739	583	250	503	1 092	892	1 861	eines Beines
38	90	77	27	82	133	70	140	beider Arme
595	1 361	1 383	602	1 365	2 652	2 748	7 085	beider Beine
124	289	232	98	201	458	416	831	eines Armes und eines Beines
30	46	44	19	56	87	75	238	von drei Gliedmaßen
319	624	478	191	432	842	648	1 393	beider Arme und beider Beine
1 656	3 437	3 022	1 282	2 817	5 588	5 056	12 087	Zusammen
								Funktionseinschränkung der Wirbelsäule und des Rumpfes, Deformierung des Brustkorbes
20	28	31	15	24	80	70	128	Deformierung des Brustkorbes mit Funktionseinschränkung der Wirbelsäule
1 138	3 159	3 719	1 803	4 010	8 070	6 507	12 125	Funktionseinschränkung der Wirbelsäule
248	613	579	309	778	1 518	1 418	3 686	Funktionseinschränkung der Wirbelsäule und der Gliedmaßen
32	73	53	25	63	174	163	402	sonstige Einschränkung der Stützfunktion des Rumpfes
1 438	3 873	4 382	2 152	4 875	9 842	8 158	16 341	Zusammen
								Blindheit und Sehbehinderung
157	198	104	42	85	230	232	1 296	Blindheit oder Verlust beider Augen
105	147	113	35	85	192	236	1 798	hochgradige Sehbehinderung
460	827	722	285	675	1 330	1 145	5 202	sonstige Sehbehinderung
722	1 172	939	362	845	1 752	1 613	8 296	Zusammen
								Sprach- oder Sprechstörungen, Taubheit, Schwerhörigkeit, Gleichgewichtsstörungen
31	40	24	12	19	25	35	40	Sprach- oder Sprechstörungen
115	157	72	26	63	130	104	231	Taubheit
156	142	67	8	25	70	50	104	Taubheit kombiniert mit Störungen der Sprachentwicklung und entsprechenden Störungen der geistigen Entwicklung
203	372	337	161	254	466	472	1 364	Schwerhörigkeit, auch kombiniert mit Gleichgewichtsstörungen
248	422	448	224	500	984	644	1 663	Gleichgewichtsstörungen
753	1 133	948	431	861	1 675	1 305	3 402	Zusammen
								Verlust einer Brust oder beider Brüste, Entstellungen u. a.
24	15	12	3	7	9	5	9	Kleinwuchs
20	14	18	2	7	18	10	20	Entstellung, belästigende oder abstoßende Absonderungen oder Gerüche
533	1 419	1 116	407	963	1 816	1 301	2 008	Verlust einer oder beider Brüste
577	1 448	1 146	412	977	1 843	1 316	2 037	Zusammen

1.2 Schwerbehinderte Menschen nach Art der schwersten Behinderung, Altersgruppen und Geschlecht

Art der schwersten Behinderung	Insge- samt	davon im Alter					
		unter 4	4 – 6	6 – 15	15 – 18	18 – 25	25 – 35
Beeinträchtigung der Funktion von inneren Organen bzw. Organsystemen							
von Herz-Kreislauf.....	18 131	27	12	52	16	55	100
von Herz-Kreislauf und einem oder mehreren weiteren inneren Organen.....	18 843	4	4	10	9	31	86
der oberen Atemwege.....	864	2	1	6	4	8	11
der oberen Atemwege und eines oder mehrerer weiterer innerer Organe.....	666	2	3	7	1	7	5
der tieferen Atemwege und Lungen.....	9 181	4	–	23	10	49	104
der tieferen Atemwege und Lungen sowie eines oder mehrerer weiterer innerer Organe.....	3 528	3	4	13	4	20	31
der Verdauungsorgane.....	9 609	8	3	13	13	56	192
der Verdauungsorgane und eines oder mehrerer weiterer innerer Organe.....	3 700	1	2	9	4	21	30
der Harnorgane.....	4 393	3	2	28	14	36	124
der Harnorgane und eines oder mehrerer weiterer innerer Organe.....	2 229	–	1	8	5	15	43
der Geschlechtsorgane.....	10 158	–	–	4	2	32	183
der Geschlechtsorgane und eines oder mehrerer weiterer innerer Organe.....	1 233	–	–	1	–	2	10
der inneren Sekretion und/oder des Stoffwechsels.....	7 391	20	24	205	132	199	340
der inneren Sekretion und/oder des Stoffwechsels und eines oder mehrerer weiterer innerer Organe.....	2 678	–	3	14	9	20	36
des Blutes und des retikulo-endothelialen Systems.....	2 275	15	22	58	24	66	105
des Blutes und des retikulo-endothelialen Systems und eines oder mehrerer weiterer innerer Organe.....	2 045	–	1	5	2	6	87
Zusammen.....	96 924	89	82	456	249	623	1 487
Querschnittlähmung, zerebrale Störungen, geistig-seelische Behinderungen, Suchtkrankheiten							
Querschnittlähmung.....	602	2	–	4	3	29	65
hirnorganische Anfälle (auch mit geistig-seelischen Störungen) ohne neurologische Ausfallserscheinungen am Bewegungsapparat.....	4 348	13	22	100	28	175	320
hirnorganische Anfälle (auch mit geistig-seelischen Störungen) mit neurologischen Ausfallserscheinungen am Bewegungsapparat.....	3 050	8	16	145	82	191	257
hirnorganisches Psychosyndrom (Hirnleistungsschwäche, organische Wesensänderung) ohne neurologische Ausfallserscheinungen am Bewegungsapparat; symptomatische Psychosen.....	10 595	9	13	83	52	155	301
hirnorganisches Psychosyndrom (Hirnleistungsschwäche, organische Wesensänderung) mit neurologischen Ausfallserscheinungen am Bewegungsapparat.....	11 750	9	17	143	71	199	327
Störungen der geistigen Entwicklung (z.B. Lernbehinderung, geistige Behinderung).....	8 906	50	93	965	431	1 400	1 531
körperlich nicht begründbare (endogene) Psychosen (Schizophrenie, affektive Psychosen).....	9 306	1	2	11	2	165	792
Neurosen, Persönlichkeits- und Verhaltensstörungen.....	8 897	5	4	50	25	157	362
Suchtkrankheiten.....	10 497	1	–	27	21	101	254
Zusammen.....	67 951	98	167	1 528	715	2 572	4 209
Sonstige und ungenügend bezeichnete Behinderungen							
nur Behinderungen mit Einzel-GdB unter 25.....	7 334	6	4	19	10	32	72
anderweitig nicht einzuordnende oder ungenügend bezeichnete Behinderungen.....	33 069	188	169	883	273	783	1 334
Zusammen.....	40 403	194	173	902	283	815	1 406
Insgesamt.....	333 733	471	514	3 449	1 531	5 044	9 353

von ... bis unter ... Jahren								Art der schwersten Behinderung
35 – 45	45 – 55	55 – 60	60 – 62	62 – 65	65 – 70	70 – 75	75 und mehr	
								Beeinträchtigung der Funktion von inneren Organen bzw. Organsystemen
277	844	1 179	599	1 403	3 207	2 992	7 368	von Herz-Kreislauf
287	959	1 351	657	1 464	3 190	3 350	7 441	von Herz-Kreislauf und einem oder mehreren weiteren inneren Organen
43	73	106	47	96	192	139	136	der oberen Atemwege
26	54	76	24	61	145	99	156	der oberen Atemwege und eines oder mehrerer weiterer innerer Organe
321	1 006	1 081	500	1 110	1 883	1 297	1 793	der tieferen Atemwege und Lungen
111	302	328	162	357	696	534	963	der tieferen Atemwege und Lungen sowie eines oder mehrerer weiterer innerer Organe
567	1 299	1 157	437	905	1 758	1 308	1 893	der Verdauungsorgane
207	488	386	164	339	654	528	867	der Verdauungsorgane und eines oder mehrerer weiterer innerer Organe
258	546	488	175	386	748	596	989	der Harnorgane
114	240	192	71	169	398	386	587	der Harnorgane und eines oder mehrerer weiterer innerer Organe
654	1 392	1 116	475	998	2 259	1 476	1 567	der Geschlechtsorgane
49	101	107	54	111	252	203	343	der Geschlechtsorgane und eines oder mehrerer weiterer innerer Organe
727	1 208	975	370	691	1 066	701	733	der inneren Sekretion und/oder des Stoffwechsels
167	399	361	151	259	496	371	392	der inneren Sekretion und/oder des Stoffwechsels und eines oder mehrerer weiterer innerer Organe
315	425	262	94	185	287	189	228	des Blutes und des retikulo-endothelialen Systems
759	691	164	44	89	117	35	45	des Blutes und des retikulo-endothelialen Systems und eines oder mehrerer weiterer innerer Organe
4 882	10 027	9 329	4 024	8 623	17 348	14 204	25 501	Zusammen
								Querschnittslähmung, zerebrale Störungen, geistig-seelische Behinderungen, Suchtkrankheiten
126	126	53	9	30	73	35	47	Querschnittslähmung
								hirnorganische Anfälle (auch mit geistig-seelischen Störungen) ohne neurologische Ausfallserscheinungen am Bewegungsapparat
645	846	420	163	270	487	330	529	hirnorganische Anfälle (auch mit geistig-seelischen Störungen) mit neurologischen Ausfallserscheinungen am Bewegungsapparat
408	489	263	85	189	320	207	390	hirnorganisches Psychosyndrom (Hirnleistungsschwäche, organische Wesensänderung) ohne neurologische Ausfallserscheinungen am Bewegungsapparat; symptomatische Psychosen
541	883	689	330	668	1 333	1 251	4 287	hirnorganisches Psychosyndrom (Hirnleistungsschwäche, organische Wesensänderung) mit neurologischen Ausfallserscheinungen am Bewegungsapparat
647	1 176	855	355	777	1 643	1 526	4 005	Störungen der geistigen Entwicklung (z.B. Lernbehinderung, geistige Behinderung)
1 635	1 413	425	87	174	305	211	186	körperlich nicht begründbare (endogene) Psychosen (Schizophrenie, affektive Psychosen)
1 722	2 231	1 285	401	596	959	558	581	Neurosen, Persönlichkeits- und Verhaltensstörungen
1 171	2 210	1 636	567	773	884	461	592	Suchtkrankheiten
904	2 263	1 856	735	1 258	1 626	720	731	
7 799	11 637	7 482	2 732	4 735	7 630	5 299	11 348	Zusammen
								Sonstige und ungenügend bezeichnete Behinderungen
297	866	1 068	435	975	1 247	769	1 534	nur Behinderungen mit Einzel-GdB unter 25
3 377	5 224	3 379	1 170	2 373	4 051	3 251	6 614	anderweitig nicht einzuordnende oder ungenügend bezeichnete Behinderungen
3 674	6 090	4 447	1 605	3 348	5 298	4 020	8 148	Zusammen
21 646	39 047	31 868	13 063	27 213	51 282	41 310	87 942	Insgesamt

1.2 Schwerbehinderte Menschen nach Art der schwersten Behinderung, Altersgruppen und Geschlecht

Art der schwersten Behinderung	Insgesamt	davon im Alter					
		unter 4	4 – 6	6 – 15	15 – 18	18 – 25	25 – 35
Männlich							
Verlust oder Teilverlust							
eines Armes.....	254	2	–	2	–	8	9
eines Beines.....	960	1	2	3	1	7	20
beider Arme.....	61	–	–	–	–	3	2
beider Beine.....	194	–	–	1	–	3	7
eines Armes und eines Beines.....	42	–	–	–	–	1	1
von drei oder vier Gliedmaßen.....	86	–	–	–	1	1	3
Zusammen.....	1 597	3	2	6	2	23	42
Funktionseinschränkung							
eines Armes.....	1 309	3	2	12	3	26	58
eines Beines.....	3 268	1	2	12	10	23	102
beider Arme.....	304	–	–	1	1	6	9
beider Beine.....	7 202	–	4	26	12	56	115
eines Armes und eines Beines.....	1 462	–	1	8	4	20	39
von drei Gliedmaßen.....	297	–	–	2	1	4	3
beider Arme und beider Beine.....	1 840	1	–	20	16	47	80
Zusammen.....	15 682	5	9	81	47	182	406
Funktionseinschränkung der Wirbelsäule und des Rumpfes, Deformierung des Brustkorbes							
Deformierung des Brustkorbes mit Funktionseinschränkung der Wirbelsäule.....	195	–	–	–	–	2	2
Funktionseinschränkung der Wirbelsäule.....	17 180	–	2	13	14	56	168
Funktionseinschränkung der Wirbelsäule und der Gliedmaßen.....	3 274	–	1	4	4	12	49
sonstige Einschränkung der Stützfunktion des Rumpfes.....	366	–	–	1	–	–	6
Zusammen.....	21 015	–	3	18	18	70	225
Blindheit und Sehbehinderung							
Blindheit oder Verlust beider Augen.....	965	1	5	22	9	29	46
hochgradige Sehbehinderung.....	883	1	1	13	2	11	28
sonstige Sehbehinderung.....	4 077	5	9	36	17	42	135
Zusammen.....	5 925	7	15	71	28	82	209
Sprach- oder Sprechstörungen, Taubheit, Schwerhörigkeit, Gleichgewichtsstörungen							
Sprach- oder Sprechstörungen.....	159	–	–	4	1	8	16
Taubheit.....	515	2	3	14	13	31	47
Taubheit kombiniert mit Störungen der Sprachentwicklung und entsprechenden Störungen der geistigen Entwicklung.....	601	16	23	63	22	76	100
Schwerhörigkeit, auch kombiniert mit Gleichgewichtsstörungen.....	1 706	5	7	26	13	24	56
Gleichgewichtsstörungen.....	2 425	–	1	23	11	28	60
Zusammen.....	5 406	23	34	130	60	167	279
Verlust einer Brust oder beider Brüste, Entstellungen u. a.							
Kleinwuchs.....	32	–	–	–	–	4	–
Entstellung, belästigende oder abstoßende Absonderungen oder Gerüche.....	76	10	–	–	–	2	4
Verlust einer oder beider Brüste.....	372	–	–	2	4	6	21
Zusammen.....	480	10	–	2	4	12	25

von ... bis unter ... Jahren								Art der schwersten Behinderung
35 – 45	45 – 55	55 – 60	60 – 62	62 – 65	65 – 70	70 – 75	75 und mehr	
Männlich								
								Verlust oder Teilverlust
16	28	19	–	12	20	22	116	eines Armes
54	94	74	29	66	140	163	306	eines Beines
10	2	2	3	5	10	11	13	beider Arme
14	18	16	6	14	28	27	60	beider Beine
4	4	4	2	5	6	3	12	eines Armes und eines Beines
4	10	7	2	5	11	10	32	von drei oder vier Gliedmaßen
102	156	122	42	107	215	236	539	Zusammen
								Funktionseinschränkung
122	174	135	48	96	190	122	318	eines Armes
216	438	329	135	282	615	397	706	eines Beines
19	43	29	12	36	64	25	59	beider Arme
293	672	696	311	754	1 319	1 100	1 844	beider Beine
64	147	132	55	112	270	230	380	eines Armes und eines Beines
20	27	21	5	33	50	35	96	von drei Gliedmaßen
133	259	160	75	171	346	230	302	beider Arme und beider Beine
867	1 760	1 502	641	1 484	2 854	2 139	3 705	Zusammen
								Funktionseinschränkung der Wirbelsäule und des Rumpfes, Deformierung des Brustkorbes
10	15	14	7	11	36	39	59	Deformierung des Brustkorbes mit Funktionseinschränkung der Wirbelsäule
553	1 503	1 638	850	1 906	4 000	2 975	3 502	Funktionseinschränkung der Wirbelsäule
112	283	216	132	346	706	534	875	Funktionseinschränkung der Wirbelsäule und der Gliedmaßen
16	29	21	11	28	68	65	121	sonstige Einschränkung der Stützfunktion des Rumpfes
691	1 830	1 889	1 000	2 291	4 810	3 613	4 557	Zusammen
								Blindheit und Sehbehinderung
89	113	40	25	46	107	106	327	Blindheit oder Verlust beider Augen
57	81	55	21	39	83	77	414	hochgradige Sehbehinderung
235	402	341	146	343	657	445	1 264	sonstige Sehbehinderung
381	596	436	192	428	847	628	2 005	Zusammen
								Sprach- oder Sprechstörungen, Taubheit, Schwerhörigkeit, Gleichgewichtsstörungen
23	23	15	7	12	14	21	15	Sprach- oder Sprechstörungen
54	89	31	11	25	61	56	78	Taubheit
85	77	35	4	10	32	22	36	Taubheit kombiniert mit Störungen der Sprachentwicklung und entsprechenden Störungen der geistigen Entwicklung
89	187	151	82	134	231	225	476	Schwerhörigkeit, auch kombiniert mit Gleichgewichtsstörungen
123	178	207	111	271	540	314	558	Gleichgewichtsstörungen
374	554	439	215	452	878	638	1 163	Zusammen
								Verlust einer Brust oder beider Brüste, Entstellungen u. a.
9	5	1	2	3	4	1	3	Kleinwuchs
12	7	11	1	3	9	6	11	Entstellung, belästigende oder abstoßende Absonderungen oder Gerüche
31	56	25	17	27	69	44	70	Verlust einer oder beider Brüste
52	68	37	20	33	82	51	84	Zusammen

1.2 Schwerbehinderte Menschen nach Art der schwersten Behinderung, Altersgruppen und Geschlecht

Art der schwersten Behinderung	Insgesamt	davon im Alter					
		unter 4	4 – 6	6 – 15	15 – 18	18 – 25	25 – 35
Beeinträchtigung der Funktion von inneren Organen bzw. Organsystemen							
von Herz-Kreislauf.....	10 160	15	11	31	7	37	46
von Herz-Kreislauf und einem oder mehreren weiteren inneren Organen.....	10 688	1	1	7	4	21	54
der oberen Atemwege.....	550	2	–	5	2	4	4
der oberen Atemwege und eines oder mehrerer weiterer innerer Organe.....	403	1	1	3	–	4	4
der tieferen Atemwege und Lungen.....	4 555	3	–	17	5	36	53
der tieferen Atemwege und Lungen sowie eines oder mehrerer weiterer innerer Organe.....	1 881	3	3	8	3	12	19
der Verdauungsorgane.....	5 049	5	2	4	7	31	104
der Verdauungsorgane und eines oder mehrerer weiterer innerer Organe.....	2 029	–	–	4	2	10	19
der Harnorgane.....	2 347	2	–	18	10	24	71
der Harnorgane und eines oder mehrerer weiterer innerer Organe.....	1 291	–	1	4	3	9	24
der Geschlechtsorgane.....	3 889	–	–	1	–	22	87
der Geschlechtsorgane und eines oder mehrerer weiterer innerer Organe.....	536	–	–	–	–	2	3
der inneren Sekretion und/oder des Stoffwechsels.....	3 676	9	14	104	82	112	164
der inneren Sekretion und/oder des Stoffwechsels und eines oder mehrerer weiterer innerer Organe.....	1 505	–	1	9	5	9	18
des Blutes und des retikulo-endothelialen Systems.....	1 212	10	13	35	13	28	62
des Blutes und des retikulo-endothelialen Systems und eines oder mehrerer weiterer innerer Organe.....	1 760	–	–	3	–	4	74
Zusammen.....	51 531	51	47	253	143	365	806
Querschnittlähmung, zerebrale Störungen, geistig-seelische Behinderungen, Suchtkrankheiten							
Querschnittlähmung.....	395	1	–	2	2	18	45
hirnorganische Anfälle (auch mit geistig-seelischen Störungen) ohne neurologische Ausfallserscheinungen am Bewegungsapparat.....	2 168	6	16	67	15	101	176
hirnorganische Anfälle (auch mit geistig-seelischen Störungen) mit neurologischen Ausfallserscheinungen am Bewegungsapparat.....	1 511	5	4	82	46	111	139
hirnorganisches Psychosyndrom (Hirnleistungsschwäche, organische Wesensänderung) ohne neurologische Ausfallserscheinungen am Bewegungsapparat; symptomatische Psychosen.....	4 829	5	8	57	36	87	183
hirnorganisches Psychosyndrom (Hirnleistungsschwäche, organische Wesensänderung) mit neurologischen Ausfallserscheinungen am Bewegungsapparat.....	5 847	2	13	82	41	123	204
Störungen der geistigen Entwicklung (z.B. Lernbehinderung, geistige Behinderung).....	5 154	28	61	648	257	852	909
körperlich nicht begründbare (endogene) Psychosen (Schizophrenie, affektive Psychosen).....	4 266	1	2	8	1	107	536
Neurosen, Persönlichkeits- und Verhaltensstörungen.....	3 819	5	2	34	15	71	188
Suchtkrankheiten.....	4 498	–	–	19	14	67	140
Zusammen.....	32 487	53	106	999	427	1 537	2 520
Sonstige und ungenügend bezeichnete Behinderungen							
nur Behinderungen mit Einzel-GdB unter 25.....	3 413	3	1	9	5	16	37
anderweitig nicht einzuordnende oder ungenügend bezeichnete Behinderungen.....	16 177	108	107	531	163	445	733
Zusammen.....	19 590	111	108	540	168	461	770
Insgesamt.....	153 713	263	324	2 100	897	2 899	5 282

von ... bis unter ... Jahren								Art der schwersten Behinderung
35 – 45	45 – 55	55 – 60	60 – 62	62 – 65	65 – 70	70 – 75	75 und mehr	
								Beeinträchtigung der Funktion von inneren Organen bzw. Organsystemen
160	556	826	426	1 013	2 190	1 864	2 978	von Herz-Kreislauf
180	599	888	449	1 016	2 116	2 058	3 294	von Herz-Kreislauf und einem oder mehreren weiteren inneren Organen
26	52	64	29	63	132	94	73	der oberen Atemwege
14	28	45	19	42	98	62	82	der oberen Atemwege und eines oder mehrerer weiterer innerer Organe
166	457	513	262	553	1 063	656	771	der tieferen Atemwege und Lungen
56	152	163	100	195	411	292	464	der tieferen Atemwege und Lungen sowie eines oder mehrerer weiterer innerer Organe
277	670	631	248	537	997	724	812	der Verdauungsorgane
122	292	226	98	201	380	288	387	der Verdauungsorgane und eines oder mehrerer weiterer innerer Organe
143	324	260	87	226	425	287	470	der Harnorgane
65	138	103	43	103	251	229	318	der Harnorgane und eines oder mehrerer weiterer innerer Organe
158	254	299	186	415	1 102	719	646	der Geschlechtsorgane
14	25	22	20	48	120	111	171	der Geschlechtsorgane und eines oder mehrerer weiterer innerer Organe
365	627	487	198	383	586	297	248	der inneren Sekretion und/oder des Stoffwechsels
99	256	210	104	162	301	195	136	der inneren Sekretion und/oder des Stoffwechsels und eines oder mehrerer weiterer innerer Organe
210	264	140	50	88	149	73	77	des Blutes und des retikulo-endothelialen Systems
676	623	143	33	73	91	23	17	des Blutes und des retikulo-endothelialen Systems und eines oder mehrerer weiterer innerer Organe
2 731	5 317	5 020	2 352	5 118	10 412	7 972	10 944	Zusammen
								Querschnittslähmung, zerebrale Störungen, geistig-seelische Behinderungen, Suchtkrankheiten
83	96	33	7	17	49	24	18	Querschnittslähmung
323	427	206	86	130	254	148	213	hirnorganische Anfälle (auch mit geistig-seelischen Störungen) ohne neurologische Ausfallserscheinungen am Bewegungsapparat
200	251	133	43	89	170	99	139	hirnorganische Anfälle (auch mit geistig-seelischen Störungen) mit neurologischen Ausfallserscheinungen am Bewegungsapparat
313	480	394	181	366	745	622	1 352	hirnorganisches Psychosyndrom (Hirnleistungsschwäche, organische Wesensänderung) ohne neurologische Ausfallserscheinungen am Bewegungsapparat; symptomatische Psychosen
365	623	473	206	448	999	853	1 415	hirnorganisches Psychosyndrom (Hirnleistungsschwäche, organische Wesensänderung) mit neurologischen Ausfallserscheinungen am Bewegungsapparat
926	808	225	39	79	144	104	74	Störungen der geistigen Entwicklung (z.B. Lernbehinderung, geistige Behinderung)
954	1 060	471	165	242	391	188	140	körperlich nicht begründbare (endogene) Psychosen (Schizophrenie, affektive Psychosen)
528	965	642	229	340	399	206	195	Neurosen, Persönlichkeits- und Verhaltensstörungen
447	1 030	715	278	490	716	323	259	Suchtkrankheiten
4 139	5 740	3 292	1 234	2 201	3 867	2 567	3 805	Zusammen
								Sonstige und ungenügend bezeichnete Behinderungen
143	373	452	214	490	666	395	609	nur Behinderungen mit Einzel-GdB unter 25
1 682	2 584	1 483	579	1 206	2 055	1 561	2 940	anderweitig nicht einzuordnende oder ungenügend bezeichnete Behinderungen
1 825	2 957	1 935	793	1 696	2 721	1 956	3 549	Zusammen
11 162	18 978	14 672	6 489	13 810	26 686	19 800	30 351	Insgesamt

1.2 Schwerbehinderte Menschen nach Art der schwersten Behinderung, Altersgruppen und Geschlecht

Art der schwersten Behinderung	Insge- samt	davon im Alter					
		unter 4	4 – 6	6 – 15	15 – 18	18 – 25	25 – 35
Weiblich							
Verlust oder Teilverlust							
eines Armes.....	110	–	–	2	–	3	8
eines Beines.....	383	–	–	2	–	1	9
beider Arme.....	39	–	–	1	–	2	1
beider Beine.....	85	–	–	–	1	1	2
eines Armes und eines Beines.....	23	–	–	–	–	–	2
von drei oder vier Gliedmaßen.....	52	–	–	1	1	1	3
Zusammen.....	692	–	–	6	2	8	25
Funktionseinschränkung							
eines Armes.....	911	1	1	13	6	14	34
eines Beines.....	3 250	–	1	17	3	18	50
beider Arme.....	382	1	–	1	–	3	7
beider Beine.....	10 971	–	2	15	8	51	93
eines Armes und eines Beines.....	1 313	3	1	4	2	19	25
von drei Gliedmaßen.....	324	–	–	1	1	9	5
beider Arme und beider Beine.....	3 390	–	–	15	12	27	85
Zusammen.....	20 541	5	5	66	32	141	299
Funktionseinschränkung der Wirbelsäule und des Rumpfes, Deformierung des Brustkorbes							
Deformierung des Brustkorbes mit Funktionseinschränkung der Wirbelsäule.....	211	–	–	3	–	1	2
Funktionseinschränkung der Wirbelsäule.....	23 843	–	1	13	8	66	151
Funktionseinschränkung der Wirbelsäule und der Gliedmaßen.....	6 007	–	–	3	5	12	42
sonstige Einschränkung der Stützfunktion des Rumpfes.....	633	–	–	1	–	2	4
Zusammen.....	30 694	–	1	20	13	81	199
Blindheit und Sehbehinderung							
Blindheit oder Verlust beider Augen.....	1 606	4	5	14	8	23	61
hochgradige Sehbehinderung.....	1 935	2	5	4	3	14	23
sonstige Sehbehinderung.....	7 016	3	1	28	17	54	100
Zusammen.....	10 557	9	11	46	28	91	184
Sprach- oder Sprechstörungen, Taubheit, Schwerhörigkeit, Gleichgewichtsstörungen							
Sprach- oder Sprechstörungen.....	114	–	–	3	1	2	12
Taubheit.....	594	3	–	8	10	30	50
Taubheit kombiniert mit Störungen der Sprachentwicklung und entsprechenden Störungen der geistigen Entwicklung.....	593	10	6	64	21	74	97
Schwerhörigkeit, auch kombiniert mit Gleichgewichtsstörungen.....	2 178	7	3	21	4	33	56
Gleichgewichtsstörungen.....	2 961	–	3	18	8	29	72
Zusammen.....	6 440	20	12	114	44	168	287
Verlust einer Brust oder beider Brüste, Entstellungen u. a.							
Kleinwuchs.....	64	–	–	–	–	3	5
Entstellung, belästigende oder abstoßende Absonderungen oder Gerüche.....	64	8	–	2	3	–	2
Verlust einer oder beider Brüste.....	9 298	–	–	1	3	6	64
Zusammen.....	9 426	8	–	3	6	9	71

von ... bis unter ... Jahren								Art der schwersten Behinderung
35 – 45	45 – 55	55 – 60	60 – 62	62 – 65	65 – 70	70 – 75	75 und mehr	
Weiblich								
								Verlust oder Teilverlust
15	9	10	3	4	14	19	23	eines Armes
21	38	26	10	14	56	62	144	eines Beines
–	8	2	1	1	4	2	17	beider Arme
2	8	7	3	5	7	12	37	beider Beine
2	4	2	1	1	3	2	6	eines Armes und eines Beines
3	7	4	3	–	7	6	16	von drei oder vier Gliedmaßen
43	74	51	21	25	91	103	243	Zusammen
								Funktionseinschränkung
69	114	90	47	82	134	85	221	eines Armes
143	301	254	115	221	477	495	1 155	eines Beines
19	47	48	15	46	69	45	81	beider Arme
302	689	687	291	611	1 333	1 648	5 241	beider Beine
60	142	100	43	89	188	186	451	eines Armes und eines Beines
10	19	23	14	23	37	40	142	von drei Gliedmaßen
186	365	318	116	261	496	418	1 091	beider Arme und beider Beine
789	1 677	1 520	641	1 333	2 734	2 917	8 382	Zusammen
								Funktionseinschränkung der Wirbelsäule und des Rumpfes, Deformierung des Brustkorbes
10	13	17	8	13	44	31	69	Deformierung des Brustkorbes mit Funktionseinschränkung der Wirbelsäule
585	1 656	2 081	953	2 104	4 070	3 532	8 623	Funktionseinschränkung der Wirbelsäule
136	330	363	177	432	812	884	2 811	Funktionseinschränkung der Wirbelsäule und der Gliedmaßen
16	44	32	14	35	106	98	281	sonstige Einschränkung der Stützfunktion des Rumpfes
747	2 043	2 493	1 152	2 584	5 032	4 545	11 784	Zusammen
								Blindheit und Sehbehinderung
68	85	64	17	39	123	126	969	Blindheit oder Verlust beider Augen
48	66	58	14	46	109	159	1 384	hochgradige Sehbehinderung
225	425	381	139	332	673	700	3 938	sonstige Sehbehinderung
341	576	503	170	417	905	985	6 291	Zusammen
								Sprach- oder Sprechstörungen, Taubheit, Schwerhörigkeit, Gleichgewichtsstörungen
8	17	9	5	7	11	14	25	Sprach- oder Sprechstörungen
61	68	41	15	38	69	48	153	Taubheit
71	65	32	4	15	38	28	68	Taubheit kombiniert mit Störungen der Sprachentwicklung und entsprechenden Störungen der geistigen Entwicklung
114	185	186	79	120	235	247	888	Schwerhörigkeit, auch kombiniert mit Gleichgewichtsstörungen
125	244	241	113	229	444	330	1 105	Gleichgewichtsstörungen
379	579	509	216	409	797	667	2 239	Zusammen
								Verlust einer Brust oder beider Brüste, Entstellungen u. a.
15	10	11	1	4	5	4	6	Kleinwuchs
8	7	7	1	4	9	4	9	Entstellung, belästigende oder abstoßende Absonderungen oder Gerüche
502	1 363	1 091	390	936	1 747	1 257	1 938	Verlust einer oder beider Brüste
525	1 380	1 109	392	944	1 761	1 265	1 953	Zusammen

1.2 Schwerbehinderte Menschen nach Art der schwersten Behinderung, Altersgruppen und Geschlecht

Art der schwersten Behinderung	Insge- samt	davon im Alter					
		unter 4	4 – 6	6 – 15	15 – 18	18 – 25	25 – 35
Beeinträchtigung der Funktion von inneren Organen bzw. Organsystemen							
von Herz-Kreislauf.....	7 971	12	1	21	9	18	54
von Herz-Kreislauf und einem oder mehreren weiteren inneren Organen.....	8 155	3	3	3	5	10	32
der oberen Atemwege.....	314	–	1	1	2	4	7
der oberen Atemwege und eines oder mehrerer weiterer innerer Organe.....	263	1	2	4	1	3	1
der tieferen Atemwege und Lungen.....	4 626	1	–	6	5	13	51
der tieferen Atemwege und Lungen sowie eines oder mehrerer weiterer innerer Organe.....	1 647	–	1	5	1	8	12
der Verdauungsorgane.....	4 560	3	1	9	6	25	88
der Verdauungsorgane und eines oder mehrerer weiterer innerer Organe.....	1 671	1	2	5	2	11	11
der Harnorgane.....	2 046	1	2	10	4	12	53
der Harnorgane und eines oder mehrerer weiterer innerer Organe.....	938	–	–	4	2	6	19
der Geschlechtsorgane.....	6 269	–	–	3	2	10	96
der Geschlechtsorgane und eines oder mehrerer weiterer innerer Organe.....	697	–	–	1	–	–	7
der inneren Sekretion und/oder des Stoffwechsels.....	3 715	11	10	101	50	87	176
der inneren Sekretion und/oder des Stoffwechsels und eines oder mehrerer weiterer innerer Organe.....	1 173	–	2	5	4	11	18
des Blutes und des retikulo-endothelialen Systems.....	1 063	5	9	23	11	38	43
des Blutes und des retikulo-endothelialen Systems und eines oder mehrerer weiterer innerer Organe.....	285	–	1	2	2	2	13
Zusammen.....	45 393	38	35	203	106	258	681
Querschnittlähmung, zerebrale Störungen, geistig-seelische Behinderungen, Suchtkrankheiten							
Querschnittlähmung.....	207	1	–	2	1	11	20
hirnorganische Anfälle (auch mit geistig-seelischen Störungen) ohne neurologische Ausfallserscheinungen am Bewegungsapparat.....	2 180	7	6	33	13	74	144
hirnorganische Anfälle (auch mit geistig-seelischen Störungen) mit neurologischen Ausfallserscheinungen am Bewegungsapparat.....	1 539	3	12	63	36	80	118
hirnorganisches Psychosyndrom (Hirnleistungsschwäche, organische Wesensänderung) ohne neurologische Ausfallserscheinungen am Bewegungsapparat; symptomatische Psychosen.....	5 766	4	5	26	16	68	118
hirnorganisches Psychosyndrom (Hirnleistungsschwäche, organische Wesensänderung) mit neurologischen Ausfallserscheinungen am Bewegungsapparat.....	5 903	7	4	61	30	76	123
Störungen der geistigen Entwicklung (z.B. Lernbehinderung, geistige Behinderung).....	3 752	22	32	317	174	548	622
körperlich nicht begründbare (endogene) Psychosen (Schizophrenie, affektive Psychosen).....	5 040	–	–	3	1	58	256
Neurosen, Persönlichkeits- und Verhaltensstörungen.....	5 078	–	2	16	10	86	174
Suchtkrankheiten.....	5 999	1	–	8	7	34	114
Zusammen.....	35 464	45	61	529	288	1 035	1 689
Sonstige und ungenügend bezeichnete Behinderungen							
nur Behinderungen mit Einzel-GdB unter 25.....	3 921	3	3	10	5	16	35
anderweitig nicht einzuordnende oder ungenügend bezeichnete Behinderungen.....	16 892	80	62	352	110	338	601
Zusammen.....	20 813	83	65	362	115	354	636
Insgesamt.....	180 020	208	190	1 349	634	2 145	4 071

von ... bis unter ... Jahren								Art der schwersten Behinderung
35 – 45	45 – 55	55 – 60	60 – 62	62 – 65	65 – 70	70 – 75	75 und mehr	
117	288	353	173	390	1 017	1 128	4 390	Beeinträchtigung der Funktion von inneren Organen bzw. Organsystemen
107	360	463	208	448	1 074	1 292	4 147	von Herz-Kreislauf
17	21	42	18	33	60	45	63	von Herz-Kreislauf und einem oder mehreren weiteren inneren Organen
12	26	31	5	19	47	37	74	der oberen Atemwege
155	549	568	238	557	820	641	1 022	der oberen Atemwege und eines oder mehrerer weiterer innerer Organe
55	150	165	62	162	285	242	499	der tieferen Atemwege und Lungen
290	629	526	189	368	761	584	1 081	der tieferen Atemwege und Lungen sowie eines oder mehrerer weiterer innerer Organe
85	196	160	66	138	274	240	480	der Verdauungsorgane
115	222	228	88	160	323	309	519	der Verdauungsorgane und eines oder mehrerer weiterer innerer Organe
49	102	89	28	66	147	157	269	der Harnorgane
496	1 138	817	289	583	1 157	757	921	der Harnorgane und eines oder mehrerer weiterer innerer Organe
35	76	85	34	63	132	92	172	der Geschlechtsorgane
362	581	488	172	308	480	404	485	der Geschlechtsorgane und eines oder mehrerer weiterer innerer Organe
68	143	151	47	97	195	176	256	der inneren Sekretion und/oder des Stoffwechsels
105	161	122	44	97	138	116	151	der inneren Sekretion und/oder des Stoffwechsels und eines oder mehrerer weiterer innerer Organe
83	68	21	11	16	26	12	28	des Blutes und des retikulo-endothelialen Systems
2 151	4 710	4 309	1 672	3 505	6 936	6 232	14 557	des Blutes und des retikulo-endothelialen Systems und eines oder mehrerer weiterer innerer Organe
								Zusammen
								Querschnittslähmung, zerebrale Störungen, geistig-seelische Behinderungen, Suchtkrankheiten
43	30	20	2	13	24	11	29	Querschnittslähmung
322	419	214	77	140	233	182	316	hirnorganische Anfälle (auch mit geistig-seelischen Störungen) ohne neurologische Ausfallserscheinungen am Bewegungsapparat
208	238	130	42	100	150	108	251	hirnorganische Anfälle (auch mit geistig-seelischen Störungen) mit neurologischen Ausfallserscheinungen am Bewegungsapparat
228	403	295	149	302	588	629	2 935	hirnorganisches Psychosyndrom (Hirnleistungsschwäche, organische Wesensänderung) ohne neurologische Ausfallserscheinungen am Bewegungsapparat; symptomatische Psychosen
282	553	382	149	329	644	673	2 590	hirnorganisches Psychosyndrom (Hirnleistungsschwäche, organische Wesensänderung) mit neurologischen Ausfallserscheinungen am Bewegungsapparat
709	605	200	48	95	161	107	112	Störungen der geistigen Entwicklung (z.B. Lernbehinderung, geistige Behinderung)
768	1 171	814	236	354	568	370	441	körperlich nicht begründbare (endogene) Psychosen (Schizophrenie, affektive Psychosen)
643	1 245	994	338	433	485	255	397	Neurosen, Persönlichkeits- und Verhaltensstörungen
457	1 233	1 141	457	768	910	397	472	Suchtkrankheiten
3 660	5 897	4 190	1 498	2 534	3 763	2 732	7 543	Zusammen
								Sonstige und ungenügend bezeichnete Behinderungen
154	493	616	221	485	581	374	925	nur Behinderungen mit Einzel-GdB unter 25
1 695	2 640	1 896	591	1 167	1 996	1 690	3 674	anderweitig nicht einzuordnende oder ungenügend bezeichnete Behinderungen
1 849	3 133	2 512	812	1 652	2 577	2 064	4 599	Zusammen
10 484	20 069	17 196	6 574	13 403	24 596	21 510	57 591	Insgesamt

1.3 Schwerbehinderte Menschen nach Art der schwersten Behinderung und Art der weiteren Behinderungen (Oberkategorien)

Art der schwersten Behinderung	Insge- samt	darunter mit		Verlust oder Teilver- lust von Glieder- maßen	Funk- tions- ein- schrän- kung von Glieder- maßen	Funktions- einschrän- kung der Wirbel- säule und des Rump- fes, Deformie- rung des Brust- korbes
		einer	zwei oder mehreren			
		weiteren Behinderung(en)				
Verlust oder Teilverlust						
eines Armes.....	364	107	65	—	32	72
eines Beines.....	1 343	566	331	—	165	218
beider Arme.....	100	32	21	—	13	19
beider Beine.....	279	127	44	—	16	41
eines Armes und eines Beines.....	65	28	9	—	4	4
von drei oder vier Gliedmaßen.....	138	58	11	—	13	26
Zusammen.....	2 289	918	481	—	243	380
Funktionseinschränkung						
eines Armes.....	2 220	772	353	—	—	467
eines Beines.....	6 518	2 803	1 135	17	—	1 718
beider Arme.....	686	261	106	3	—	173
beider Beine.....	18 173	7 756	3 683	26	—	5 226
eines Armes und eines Beines.....	2 775	1 229	414	12	—	452
von drei Gliedmaßen.....	621	291	39	1	—	149
beider Arme und beider Beine.....	5 230	2 153	665	5	—	1 132
Zusammen.....	36 223	15 265	6 395	64	—	9 317
Funktionseinschränkung der Wirbelsäule und des Rumpfes, Deformierung des Brustkorbes						
Deformierung des Brustkorbes mit Funktionseinschränkung der Wirbelsäule.....	406	166	31	3	36	10
Funktionseinschränkung der Wirbelsäule.....	41 023	19 165	6 436	78	6 446	128
Funktionseinschränkung der Wirbelsäule und der Gliedmaßen.....	9 281	4 062	1 631	12	724	13
sonstige Einschränkung der Stützfunktion des Rumpfes.....	999	426	129	1	110	203
Zusammen.....	51 709	23 819	8 227	94	7 316	354
Blindheit und Sehbehinderung						
Blindheit oder Verlust beider Augen.....	2 571	809	619	15	219	400
hochgradige Sehbehinderung.....	2 818	933	912	19	328	584
sonstige Sehbehinderung.....	11 093	4 217	3 478	39	1 359	2 713
Zusammen.....	16 482	5 959	5 009	73	1 906	3 697
Sprach- oder Sprechstörungen, Taubheit, Schwerhörigkeit, Gleichgewichtsstörungen						
Sprach- oder Sprechstörungen.....	273	104	44	1	24	34
Taubheit.....	1 109	247	135	2	41	120
Taubheit kombiniert mit Störungen der Sprachentwicklung und entsprechenden Störungen der geistigen Entwicklung.....	1 194	134	37	3	20	35
Schwerhörigkeit, auch kombiniert mit Gleichgewichtsstörungen.....	3 884	1 400	1 161	12	443	1 041
Gleichgewichtsstörungen.....	5 386	1 992	1 339	3	466	1 436
Zusammen.....	11 846	3 877	2 716	21	994	2 666
Verlust einer Brust oder beider Brüste, Entstellungen u. a.						
Kleinwuchs.....	96	36	13	—	8	22
Entstellung, belästigende oder abstoßende Absonderungen oder Gerüche.....	140	54	29	—	16	18
Verlust einer oder beider Brüste.....	9 670	2 890	1 578	3	768	1 752
Zusammen.....	9 906	2 980	1 620	3	792	1 792

und zwar mit						Art der schwersten Behinderung
Blindheit und Sehbehinderung	Sprach- oder Sprechstörungen, Taubheit, Schwerhörigkeit, Gleichgewichtsstörungen	Verlust einer Brust oder beider Brüste, Entstellungen u. a.	Beeinträchtigung der Funktion von inneren Organen bzw. Organ-systemen	Querschnittslähmung, zerebrale Störungen, geistig-seelische Behinderungen, Suchtkrankheiten	Sonstige und ungenügend bezeichnete Behinderungen	
						Verlust oder Teilverlust
13	14	3	72	25	6	eines Armes
42	39	6	542	130	86	eines Beines
3	2	1	25	6	5	beider Arme
5	7	–	107	25	14	beider Beine
1	2	1	25	4	5	eines Armes und eines Beines
–	2	–	28	6	5	von drei oder vier Gliedmaßen
64	66	11	799	196	121	Zusammen
						Funktionseinschränkung
74	64	22	575	188	88	eines Armes
185	179	41	2 076	513	344	eines Beines
21	16	9	153	56	42	beider Arme
582	625	208	6 112	1 351	992	beider Beine
123	78	16	1 014	253	109	eines Armes und eines Beines
11	11	1	128	40	28	von drei Gliedmaßen
157	137	37	1 313	466	236	beider Arme und beider Beine
1 153	1 110	334	11 371	2 867	1 839	Zusammen
						Funktionseinschränkung der Wirbelsäule und des Rumpfes, Deformierung des Brustkorbes
						Deformierung des Brustkorbes mit Funktionseinschränkung der Wirbelsäule
10	8	3	108	25	25	Funktionseinschränkung der Wirbelsäule
1 407	1 802	352	13 611	5 419	2 794	Funktionseinschränkung der Wirbelsäule und der Gliedmaßen
347	682	119	3 539	1 249	639	sonstige Einschränkung der Stützfunktion des Rumpfes
36	20	7	232	35	40	Zusammen
1 800	2 512	481	17 490	6 728	3 498	
						Blindheit und Sehbehinderung
–	164	22	721	287	219	Blindheit oder Verlust beider Augen
–	221	29	1 028	323	225	hochgradige Sehbehinderung
–	869	134	3 982	1 284	793	sonstige Sehbehinderung
–	1 254	185	5 731	1 894	1 237	Zusammen
						Sprach- oder Sprechstörungen, Taubheit, Schwerhörigkeit, Gleichgewichtsstörungen
11	10	1	60	32	19	Sprach- oder Sprechstörungen
40	10	13	185	65	41	Taubheit
23	–	1	57	39	30	Taubheit kombiniert mit Störungen der Sprachentwicklung und entsprechenden Störungen der geistigen Entwicklung
239	3	34	1 169	544	237	Schwerhörigkeit, auch kombiniert mit Gleichgewichtsstörungen
260	8	69	1 460	682	286	Gleichgewichtsstörungen
573	31	118	2 931	1 362	613	Zusammen
						Verlust einer Brust oder beider Brüste, Entstellungen u. a.
6	3	–	9	6	8	Kleinwuchs
12	8	1	29	19	9	Entstellung, belästigende oder abstoßende Absonderungen oder Gerüche
194	198	2	1 905	705	519	Verlust einer oder beider Brüste
212	209	3	1 943	730	536	Zusammen

1.3 Schwerbehinderte Menschen nach Art der schwersten Behinderung und Art der weiteren Behinderungen (Oberkategorien)

Art der schwersten Behinderung	Insge- samt	darunter mit		Verlust oder Teilver- lust von Glieder- maßen	Funk- tions- ein- schrän- kung von Glieder- maßen	Funktions- einschrän- kung der Wirbel- säule und des Rump- fes, Deformie- rung des Brust- korbes
		einer	zwei oder mehreren			
		weiteren Behinderung(en)				
Beeinträchtigung der Funktion von inneren Organen bzw. Organsystemen						
von Herz-Kreislauf.....	18 131	7 354	3 440	50	2 762	6 109
von Herz-Kreislauf und einem oder mehreren weiteren inneren Organen.....	18 843	6 649	651	30	1 568	3 723
der oberen Atemwege.....	864	281	106	2	60	204
der oberen Atemwege und eines oder mehrerer weiterer innerer Organe.....	666	228	42	1	50	139
der tieferen Atemwege und Lungen.....	9 181	2 975	1 192	18	838	2 323
der tieferen Atemwege und Lungen sowie eines oder mehrerer weiterer innerer Organe.....	3 528	1 368	83	5	240	699
der Verdauungsorgane.....	9 609	2 819	1 111	14	883	1 894
der Verdauungsorgane und eines oder mehrerer weiterer innerer Organe.....	3 700	1 365	147	11	288	645
der Harnorgane.....	4 393	1 336	588	12	489	905
der Harnorgane und eines oder mehrerer weiterer innerer Organe.....	2 229	848	75	12	214	341
der Geschlechtsorgane.....	10 158	2 226	900	7	720	1 516
der Geschlechtsorgane und eines oder mehrerer weiterer innerer Organe.....	1 233	498	75	1	118	252
der inneren Sekretion und/oder des Stoffwechsels.....	7 391	2 060	793	13	769	1 216
der inneren Sekretion und/oder des Stoffwechsels und eines oder mehrerer weiterer innerer Organe.....	2 678	964	276	13	333	509
des Blutes und des retikulo-endothelialen Systems.....	2 275	553	246	3	189	348
des Blutes und des retikulo-endothelialen Systems und eines oder mehrerer weiterer innerer Organe.....	2 045	401	79	2	80	143
Zusammen.....	96 924	31 925	9 804	194	9 601	20 966
Querschnittslähmung, zerebrale Störungen, geistig-seelische Behinderungen, Suchtkrankheiten						
Querschnittslähmung.....	602	112	21	3	–	24
hirnorganische Anfälle (auch mit geistig-seelischen Störungen) ohne neurologische Ausfallserscheinungen am Bewegungsapparat.....	4 348	1 258	521	8	303	571
hirnorganische Anfälle (auch mit geistig-seelischen Störungen) mit neurologischen Ausfallserscheinungen am Bewegungsapparat.....	3 050	857	170	2	–	312
hirnorganisches Psychosyndrom (Hirnleistungsschwäche, organische Wesensänderung) ohne neurologische Ausfallserscheinungen am Bewegungsapparat; symptomatische Psychosen.....	10 595	3 942	2 760	22	1 285	2 264
hirnorganisches Psychosyndrom (Hirnleistungsschwäche, organische Wesensänderung) mit neurologischen Ausfallserscheinungen am Bewegungsapparat.....	11 750	4 836	1 686	38	–	2 057
Störungen der geistigen Entwicklung (z.B. Lernbehinderung, geistige Behinderung).....	8 906	1 409	296	5	288	356
körperlich nicht begründbare (endogene) Psychosen (Schizophrenie, affektive Psychosen).....	9 306	2 240	731	10	448	1 122
Neurosen, Persönlichkeits- und Verhaltensstörungen.....	8 897	3 135	1 320	10	680	1 977
Suchtkrankheiten.....	10 497	4 109	1 390	7	756	2 584
Zusammen.....	67 951	21 898	8 895	105	3 760	11 267
Sonstige und ungenügend bezeichnete Behinderungen						
nur Behinderungen mit Einzel-GdB unter 25.....	7 334	–	–	–	–	–
anderweitig nicht einzuordnende oder ungenügend bezeichnete Behinderungen.....	33 069	10 542	4 241	49	2 072	4 620
Zusammen.....	40 403	10 542	4 241	49	2 072	4 620
Insgesamt.....	333 733	117 183	47 388	603	26 684	55 059

und zwar mit						Art der schwersten Behinderung
Blindheit und Sehbehinderung	Sprach- oder Sprechstörungen, Taubheit, Schwerhörigkeit, Gleichgewichtsstörungen	Verlust einer Brust oder beider Brüste, Entstellungen u. a.	Beeinträchtigung der Funktion von inneren Organen bzw. Organ-systemen	Querschnittslähmung, zerebrale Störungen, geistig-seelische Behinderungen, Sucht-krankheiten	Sonstige und ungenügend bezeichnete Behinderungen	
764	946	209	–	2 120	1 274	Beeinträchtigung der Funktion von inneren Organen bzw. Organsystemen
434	467	110	–	927	692	von Herz-Kreislauf
28	37	5	–	78	79	von Herz-Kreislauf und einem oder mehreren weiteren inneren Organen
10	22	3	–	51	36	der oberen Atemwege
276	327	105	–	893	579	der oberen Atemwege und eines oder mehrerer weiterer innerer Organe
83	82	20	–	225	180	der tieferen Atemwege und Lungen
238	281	114	–	953	664	der tieferen Atemwege und Lungen sowie eines oder mehrerer weiterer innerer Organe
90	78	21	–	302	224	der Verdauungsorgane
140	164	64	–	421	317	der Verdauungsorgane und eines oder mehrerer weiterer innerer Organe
84	42	12	–	169	124	der Harnorgane
208	254	128	–	678	515	der Harnorgane und eines oder mehrerer weiterer innerer Organe
30	33	8	–	129	77	der Geschlechtsorgane
294	159	46	–	636	513	der Geschlechtsorgane und eines oder mehrerer weiterer innerer Organe
145	66	14	–	278	158	der inneren Sekretion und/oder des Stoffwechsels
46	70	35	–	192	162	der inneren Sekretion und/oder des Stoffwechsels und eines oder mehrerer weiterer innerer Organe
37	24	4	–	163	106	des Blutes und des retikulo-endothelialen Systems
2 907	3 052	898	–	8 215	5 700	des Blutes und des retikulo-endothelialen Systems und eines oder mehrerer weiterer innerer Organe
						Zusammen
7	4	1	65	39	11	Querschnittslähmung, zerebrale Störungen, geistig-seelische Behinderungen, Suchtkrankheiten
						Querschnittslähmung
145	116	33	754	126	244	hirnorganische Anfälle (auch mit geistig-seelischen Störungen) ohne neurologische Ausfallserscheinungen
123	63	17	539	43	98	am Bewegungsapparat
						hirnorganische Anfälle (auch mit geistig-seelischen Störungen) mit neurologischen Ausfallserscheinungen
598	526	113	3 920	106	628	am Bewegungsapparat
						hirnorganisches Psychosyndrom (Hirnleistungsschwäche, organische Wesensänderung) ohne neurologische Ausfallserscheinungen am Bewegungsapparat;
691	446	98	4 222	170	486	symptomatische Psychosen
289	196	15	555	54	243	hirnorganisches Psychosyndrom (Hirnleistungsschwäche, organische Wesensänderung) mit neurologischen Ausfallserscheinungen am Bewegungsapparat
141	144	58	1 267	117	395	Störungen der geistigen Entwicklung (z.B. Lernbehinderung, geistige Behinderung)
181	267	65	1 874	121	600	körperlich nicht begründbare (endogene) Psychosen
216	264	73	1 970	366	653	(Schizophrenie, affektive Psychosen)
2 391	2 026	473	15 166	1 142	3 358	Neurosen, Persönlichkeits- und Verhaltensstörungen
						Suchtkrankheiten
						Zusammen
–	–	–	–	–	–	Sonstige und ungenügend bezeichnete Behinderungen
1 083	795	256	7 336	2 813	–	nur Behinderungen mit Einzel-GdB unter 25
1 083	795	256	7 336	2 813	–	anderweitig nicht einzuordnende oder ungenügend bezeichnete Behinderungen
						Zusammen
10 183	11 055	2 759	62 767	25 947	16 902	Insgesamt

1.4 Schwerbehinderte Menschen nach Altersgruppen, Mehrfachbehinderungen und Grad der Behinderung

Alter von ... bis unter ... Jahren	Anzahl der Behinderungen	Insge- samt	Grad der Behinderung					
			50	60	70	80	90	100
unter 4	mit einer Behinderung.....	374	63	29	24	90	11	157
	mehreren Behinderungen.....	97	8	12	6	20	5	46
	Zusammen.....	471	71	41	30	110	16	203
4 – 6	mit einer Behinderung.....	422	96	39	37	93	10	147
	mehreren Behinderungen.....	92	7	5	9	16	10	45
	Zusammen.....	514	103	44	46	109	20	192
6 – 15	mit einer Behinderung.....	2 849	648	315	318	600	82	886
	mehreren Behinderungen.....	600	72	72	77	104	55	220
	Zusammen.....	3 449	720	387	395	704	137	1 106
15 – 18	mit einer Behinderung.....	1 299	314	129	144	226	33	453
	mehreren Behinderungen.....	232	34	39	24	25	21	89
	Zusammen.....	1 531	348	168	168	251	54	542
18 – 25	mit einer Behinderung.....	4 228	1 151	462	503	571	98	1 443
	mehreren Behinderungen.....	816	154	135	101	112	44	270
	Zusammen.....	5 044	1 305	597	604	683	142	1 713
25 – 35	mit einer Behinderung.....	7 684	2 495	1 021	806	875	150	2 337
	mehreren Behinderungen.....	1 669	392	303	230	212	103	429
	Zusammen.....	9 353	2 887	1 324	1 036	1 087	253	2 766
35 – 45	mit einer Behinderung.....	15 916	5 962	2 607	1 563	1 765	391	3 628
	mehreren Behinderungen.....	5 730	1 703	1 189	839	663	340	996
	Zusammen.....	21 646	7 665	3 796	2 402	2 428	731	4 624
45 – 55	mit einer Behinderung.....	24 739	10 366	4 225	2 307	2 890	633	4 318
	mehreren Behinderungen.....	14 308	4 934	3 110	2 115	1 541	743	1 865
	Zusammen.....	39 047	15 300	7 335	4 422	4 431	1 376	6 183
55 – 60	mit einer Behinderung.....	17 627	8 449	3 160	1 527	1 737	473	2 281
	mehreren Behinderungen.....	14 241	5 270	3 169	1 998	1 458	708	1 638
	Zusammen.....	31 868	13 719	6 329	3 525	3 195	1 181	3 919
60 – 62	mit einer Behinderung.....	6 880	3 509	1 230	573	638	170	760
	mehreren Behinderungen.....	6 183	2 289	1 375	882	616	348	673
	Zusammen.....	13 063	5 798	2 605	1 455	1 254	518	1 433
62 – 65	mit einer Behinderung.....	14 318	7 382	2 489	1 185	1 288	388	1 586
	mehreren Behinderungen.....	12 895	4 561	2 790	1 859	1 393	706	1 586
	Zusammen.....	27 213	11 943	5 279	3 044	2 681	1 094	3 172
65 und mehr	mit einer Behinderung.....	72 826	28 728	13 432	8 504	8 459	2 901	10 802
	mehreren Behinderungen.....	107 708	19 764	18 276	18 009	16 749	10 112	24 798
	Zusammen.....	180 534	48 492	31 708	26 513	25 208	13 013	35 600
Insgesamt	mit einer Behinderung.....	169 162	69 163	29 138	17 491	19 232	5 340	28 798
	mehreren Behinderungen.....	164 571	39 188	30 475	26 149	22 909	13 195	32 655
	Zusammen.....	333 733	108 351	59 613	43 640	42 141	18 535	61 453

Schwerbehinderte Menschen nach Mehrfachbehinderungen und Grad der Behinderung

Grad der Behinderung

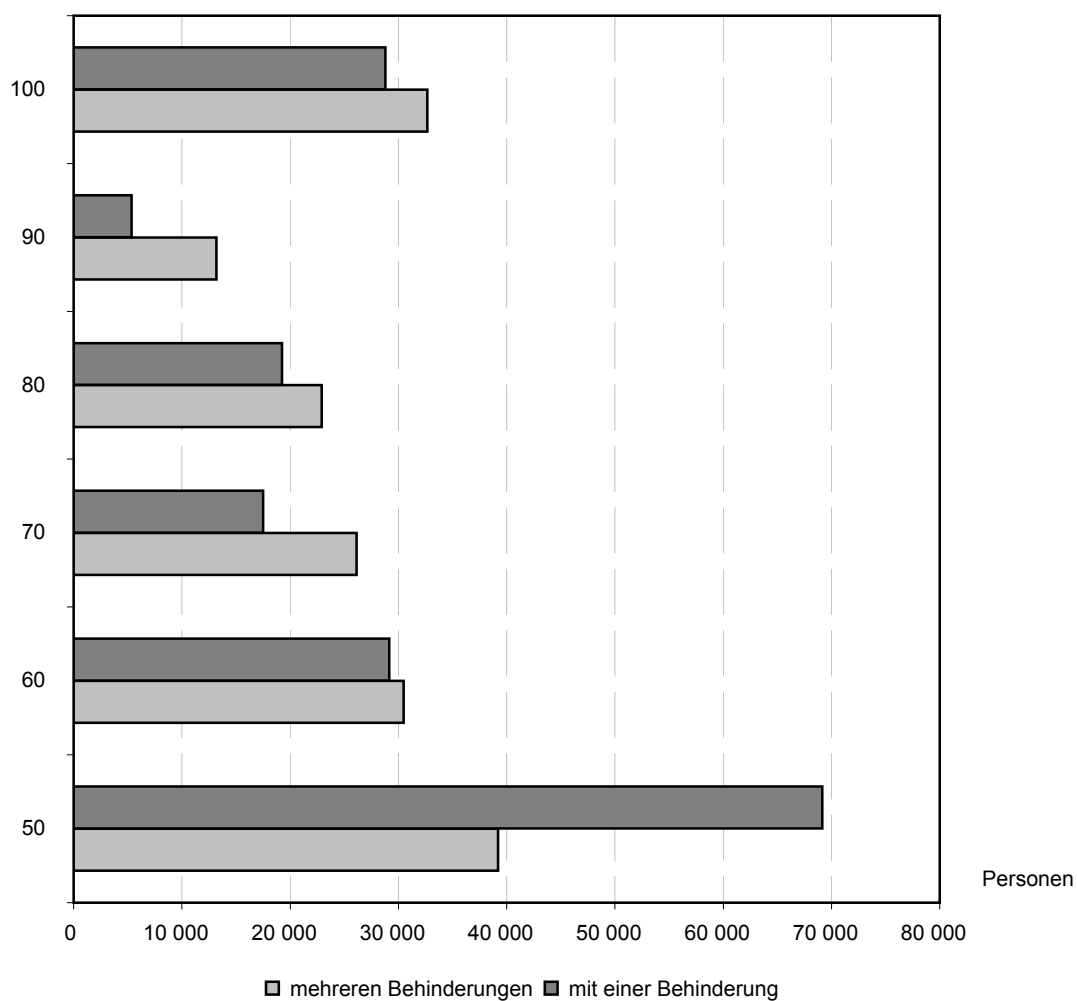

1.5 Schwerbehinderte Menschen nach Art und Grad der schwersten Behinderung

Art der schwersten Behinderung	Insgesamt		Grad der Behinderung					
	Anzahl	%	50	60	70	80	90	100
Anzahl								
Verlust oder Teilverlust								
eines Armes.....	364	0,1	96	54	67	62	34	51
eines Beines.....	1 343	0,4	144	138	234	252	197	378
beider Arme.....	100	0,0	24	16	7	13	9	31
beider Beine.....	279	0,1	49	20	28	28	21	133
eines Armes und eines Beines.....	65	0,0	12	10	9	7	1	26
von drei oder vier Gliedmaßen.....	138	0,0	34	17	18	20	17	32
Zusammen.....	2 289	0,7	359	255	363	382	279	651
Funktionseinschränkung								
eines Armes.....	2 220	0,7	971	436	298	225	88	202
eines Beines.....	6 518	2,0	2 663	1 470	940	666	274	505
beider Arme.....	686	0,2	320	137	85	61	29	54
beider Beine.....	18 173	5,4	5 647	4 171	2 941	2 307	1 153	1 954
eines Armes und eines Beines.....	2 775	0,8	453	443	467	506	285	621
von drei Gliedmaßen.....	621	0,2	155	117	106	90	49	104
beider Arme und beider Beine.....	5 230	1,6	1 160	883	774	802	457	1 154
Zusammen.....	36 223	10,9	11 369	7 657	5 611	4 657	2 335	4 594
Funktionseinschränkung der Wirbelsäule und des Rumpfes, Deformierung des Brustkorbes								
Deformierung des Brustkorbes mit Funktionseinschränkung der Wirbelsäule.....	406	0,1	163	81	57	50	19	36
Funktionseinschränkung der Wirbelsäule.....	41 023	12,3	20 129	8 894	5 108	3 186	1 335	2 371
Funktionseinschränkung der Wirbelsäule und der Gliedmaßen.....	9 281	2,8	3 492	1 954	1 404	1 012	488	931
sonstige Einschränkung der Stützfunktion des Rumpfes.....	999	0,3	379	229	146	108	35	102
Zusammen.....	51 709	15,5	24 163	11 158	6 715	4 356	1 877	3 440
Blindheit und Sehbehinderung								
Blindheit oder Verlust beider Augen.....	2 571	0,8	–	–	–	–	–	2 571
hochgradige Sehbehinderung.....	2 818	0,8	–	–	–	–	–	2 818
sonstige Sehbehinderung.....	11 093	3,3	2 147	1 415	1 473	1 675	1 377	3 006
Zusammen.....	16 482	4,9	2 147	1 415	1 473	1 675	1 377	8 395
Sprach- oder Sprechstörungen, Taubheit, Schwerhörigkeit, Gleichgewichtsstörungen								
Sprach- oder Sprechstörungen.....	273	0,1	62	41	30	43	17	80
Taubheit.....	1 109	0,3	38	39	97	153	92	690
Taubheit kombiniert mit Störungen der Sprachentwicklung und entsprechenden Störungen der geistigen Entwicklung.....	1 194	0,4	–	–	–	–	–	1 194
Schwerhörigkeit, auch kombiniert mit Gleichgewichtsstörungen.....	3 884	1,2	1 060	644	716	564	312	588
Gleichgewichtsstörungen.....	5 386	1,6	1 621	1 054	957	730	414	610
Zusammen.....	11 846	3,5	2 781	1 778	1 800	1 490	835	3 162
Verlust einer Brust oder beider Brüste, Entstellungen u. a.								
Kleinwuchs.....	96	0,0	38	14	13	11	4	16
Entstellung, belästigende oder abstoßende Absonderungen oder Gerüche.....	140	0,0	52	14	11	22	9	32
Verlust einer oder beider Brüste.....	9 670	2,9	3 588	2 007	1 003	1 305	434	1 333
Zusammen.....	9 906	3,0	3 678	2 035	1 027	1 338	447	1 381

1.5 Schwerbehinderte Menschen nach Art und Grad der schwersten Behinderung

Art der schwersten Behinderung	Insgesamt		Grad der Behinderung					
	Anzahl	%	50	60	70	80	90	100
Beeinträchtigung der Funktion von inneren Organen bzw. Organsystemen								
von Herz-Kreislauf.....	18 131	5,4	7 899	3 978	2 857	1 758	676	963
von Herz-Kreislauf und einem oder mehreren weiteren inneren Organen.....	18 843	5,6	4 615	3 493	3 083	2 991	1 382	3 279
der oberen Atemwege.....	864	0,3	276	149	76	121	41	201
der oberen Atemwege und eines oder mehrerer weiterer innerer Organe.....	666	0,2	160	94	82	99	53	178
der tieferen Atemwege und Lungen.....	9 181	2,8	3 025	1 724	1 212	1 212	540	1 468
der tieferen Atemwege und Lungen sowie eines oder mehrerer weiterer innerer Organe.....	3 528	1,1	621	529	580	528	322	948
der Verdauungsorgane.....	9 609	2,9	2 584	1 284	919	1 961	539	2 322
der Verdauungsorgane und eines oder mehrerer weiterer innerer Organe.....	3 700	1,1	695	512	462	524	295	1 212
der Harnorgane.....	4 393	1,3	1 170	751	424	571	179	1 298
der Harnorgane und eines oder mehrerer weiterer innerer Organe.....	2 229	0,7	332	290	231	227	122	1 027
der Geschlechtsorgane.....	10 158	3,0	4 264	1 829	845	1 796	437	987
der Geschlechtsorgane und eines oder mehrerer weiterer innerer Organe.....	1 233	0,4	258	173	156	204	83	359
der inneren Sekretion und/oder des Stoffwechsels.....	7 391	2,2	4 343	1 465	717	423	128	315
der inneren Sekretion und/oder des Stoffwechsels und eines oder mehrerer weiterer innerer Organe.....	2 678	0,8	858	615	508	343	129	225
des Blutes und des retikulo-endothelialen Systems.....	2 275	0,7	439	326	205	437	130	738
des Blutes und des retikulo-endothelialen Systems und eines oder mehrerer weiterer innerer Organe.....	2 045	0,6	133	413	298	259	78	864
Zusammen.....	96 924	29,0	31 672	17 625	12 655	13 454	5 134	16 384
Querschnittlähmung, zerebrale Störungen, geistig-seelische Behinderungen, Suchtkrankheiten								
Querschnittlähmung.....	602	0,2	13	12	18	43	33	483
hirnorganische Anfälle (auch mit geistig-seelischen Störungen) ohne neurologische Ausfallserscheinungen am Bewegungsapparat.....	4 348	1,3	1 211	856	640	645	241	755
hirnorganische Anfälle (auch mit geistig-seelischen Störungen) mit neurologischen Ausfallserscheinungen am Bewegungsapparat.....	3 050	0,9	393	389	451	551	283	983
hirnorganisches Psychosyndrom (Hirnleistungsschwäche, organische Wesensänderung) ohne neurologische Ausfallserscheinungen am Bewegungsapparat; symptomatische Psychosen.....	10 595	3,2	1 837	1 263	1 326	1 761	915	3 493
hirnorganisches Psychosyndrom (Hirnleistungsschwäche, organische Wesensänderung) mit neurologischen Ausfallserscheinungen am Bewegungsapparat.....	11 750	3,5	1 289	1 221	1 541	1 968	1 180	4 551
Störungen der geistigen Entwicklung (z.B. Lernbehinderung, geistige Behinderung).....	8 906	2,7	1 797	960	1 201	1 589	337	3 022
körperlich nicht begründbare (endogene) Psychosen (Schizophrenie, affektive Psychosen).....	9 306	2,8	3 427	2 050	1 545	1 124	303	857
Neurosen, Persönlichkeits- und Verhaltensstörungen.....	8 897	2,7	4 305	1 696	1 100	814	310	672
Suchtkrankheiten.....	10 497	3,1	5 023	2 337	1 340	839	315	643
Zusammen.....	67 951	20,4	19 295	10 784	9 162	9 334	3 917	15 459
Sonstige und ungenügend bezeichnete Behinderungen								
nur Behinderungen mit Einzel-GdB unter 25.....	7 334	2,2	4 133	1 357	719	474	188	463
anderweitig nicht einzuordnende oder ungenügend bezeichnete Behinderungen.....	33 069	9,9	8 754	5 549	4 115	4 981	2 146	7 524
Zusammen.....	40 403	12,1	12 887	6 906	4 834	5 455	2 334	7 987
Insgesamt.....	333 733	100,0	108 351	59 613	43 640	42 141	18 535	61 453

1.5 Schwerbehinderte Menschen nach Art und Grad der schwersten Behinderung

Art der schwersten Behinderung	Insgesamt		Grad der Behinderung					
	Anzahl	%	50	60	70	80	90	100
prozentualer Anteil								
Verlust oder Teilverlust								
eines Armes.....	364	100	26,4	14,8	18,4	17,0	9,3	14,0
eines Beines.....	1 343	100	10,7	10,3	17,4	18,8	14,7	28,1
beider Arme.....	100	100	24,0	16,0	7,0	13,0	9,0	31,0
beider Beine.....	279	100	17,6	7,2	10,0	10,0	7,5	47,7
eines Armes und eines Beines.....	65	100	18,5	15,4	13,8	10,8	1,5	40,0
von drei oder vier Gliedmaßen.....	138	100	24,6	12,3	13,0	14,5	12,3	23,2
Zusammen.....	2 289	100	15,7	11,1	15,9	16,7	12,2	28,4
Funktionseinschränkung								
eines Armes.....	2 220	100	43,7	19,6	13,4	10,1	4,0	9,1
eines Beines.....	6 518	100	40,9	22,6	14,4	10,2	4,2	7,7
beider Arme.....	686	100	46,6	20,0	12,4	8,9	4,2	7,9
beider Beine.....	18 173	100	31,1	23,0	16,2	12,7	6,3	10,8
eines Armes und eines Beines.....	2 775	100	16,3	16,0	16,8	18,2	10,3	22,4
von drei Gliedmaßen.....	621	100	25,0	18,8	17,1	14,5	7,9	16,7
beider Arme und beider Beine.....	5 230	100	22,2	16,9	14,8	15,3	8,7	22,1
Zusammen.....	36 223	100	31,4	21,1	15,5	12,9	6,4	12,7
Funktionseinschränkung der Wirbelsäule und des Rumpfes, Deformierung des Brustkorbes								
Deformierung des Brustkorbes mit Funktionseinschränkung der Wirbelsäule.....	406	100	40,1	20,0	14,0	12,3	4,7	8,9
Funktionseinschränkung der Wirbelsäule.....	41 023	100	49,1	21,7	12,5	7,8	3,3	5,8
Funktionseinschränkung der Wirbelsäule und der Gliedmaßen.....	9 281	100	37,6	21,1	15,1	10,9	5,3	10,0
sonstige Einschränkung der Stützfunktion des Rumpfes.....	999	100	37,9	22,9	14,6	10,8	3,5	10,2
Zusammen.....	51 709	100	46,7	21,6	13,0	8,4	3,6	6,7
Blindheit und Sehbehinderung								
Blindheit oder Verlust beider Augen.....	2 571	100	–	–	–	–	–	100,0
hochgradige Sehbehinderung.....	2 818	100	–	–	–	–	–	100,0
sonstige Sehbehinderung.....	11 093	100	19,4	12,8	13,3	15,1	12,4	27,1
Zusammen.....	16 482	100	13,0	8,6	8,9	10,2	8,4	50,9
Sprach- oder Sprechstörungen, Taubheit, Schwerhörigkeit, Gleichgewichtsstörungen								
Sprach- oder Sprechstörungen.....	273	100	22,7	15,0	11,0	15,8	6,2	29,3
Taubheit.....	1 109	100	3,4	3,5	8,7	13,8	8,3	62,2
Taubheit kombiniert mit Störungen der Sprachentwicklung und entsprechenden Störungen der geistigen Entwicklung.....	1 194	100	–	–	–	–	–	100,0
Schwerhörigkeit, auch kombiniert mit Gleichgewichtsstörungen.....	3 884	100	27,3	16,6	18,4	14,5	8,0	15,1
Gleichgewichtsstörungen.....	5 386	100	30,1	19,6	17,8	13,6	7,7	11,3
Zusammen.....	11 846	100	23,5	15,0	15,2	12,6	7,0	26,7
Verlust einer Brust oder beider Brüste, Entstellungen u. a.								
Kleinwuchs.....	96	100	39,6	14,6	13,5	11,5	4,2	16,7
Entstellung, belästigende oder abstoßende Absonderungen oder Gerüche.....	140	100	37,1	10,0	7,9	15,7	6,4	22,9
Verlust einer oder beider Brüste.....	9 670	100	37,1	20,8	10,4	13,5	4,5	13,8
Zusammen.....	9 906	100	37,1	20,5	10,4	13,5	4,5	13,9

1.5 Schwerbehinderte Menschen nach Art und Grad der schwersten Behinderung

Art der schwersten Behinderung	Insgesamt		Grad der Behinderung					
	Anzahl	%	50	60	70	80	90	100
Beeinträchtigung der Funktion von inneren Organen bzw. Organsystemen								
von Herz-Kreislauf.....	18 131	100	43,6	21,9	15,8	9,7	3,7	5,3
von Herz-Kreislauf und einem oder mehreren weiteren inneren Organen.....	18 843	100	24,5	18,5	16,4	15,9	7,3	17,4
der oberen Atemwege.....	864	100	31,9	17,2	8,8	14,0	4,7	23,3
der oberen Atemwege und eines oder mehrerer weiterer innerer Organe.....	666	100	24,0	14,1	12,3	14,9	8,0	26,7
der tieferen Atemwege und Lungen.....	9 181	100	32,9	18,8	13,2	13,2	5,9	16,0
der tieferen Atemwege und Lungen sowie eines oder mehrerer weiterer innerer Organe.....	3 528	100	17,6	15,0	16,4	15,0	9,1	26,9
der Verdauungsorgane.....	9 609	100	26,9	13,4	9,6	20,4	5,6	24,2
der Verdauungsorgane und eines oder mehrerer weiterer innerer Organe.....	3 700	100	18,8	13,8	12,5	14,2	8,0	32,8
der Harnorgane.....	4 393	100	26,6	17,1	9,7	13,0	4,1	29,5
der Harnorgane und eines oder mehrerer weiterer innerer Organe.....	2 229	100	14,9	13,0	10,4	10,2	5,5	46,1
der Geschlechtsorgane.....	10 158	100	42,0	18,0	8,3	17,7	4,3	9,7
der Geschlechtsorgane und eines oder mehrerer weiterer innerer Organe.....	1 233	100	20,9	14,0	12,7	16,5	6,7	29,1
der inneren Sekretion und/oder des Stoffwechsels.....	7 391	100	58,8	19,8	9,7	5,7	1,7	4,3
der inneren Sekretion und/oder des Stoffwechsels und eines oder mehrerer weiterer innerer Organe.....	2 678	100	32,0	23,0	19,0	12,8	4,8	8,4
des Blutes und des retikulo-endothelialen Systems.....	2 275	100	19,3	14,3	9,0	19,2	5,7	32,4
des Blutes und des retikulo-endothelialen Systems und eines oder mehrerer weiterer innerer Organe.....	2 045	100	6,5	20,2	14,6	12,7	3,8	42,2
Zusammen.....	96 924	100	32,7	18,2	13,1	13,9	5,3	16,9
Querschnittlähmung, zerebrale Störungen, geistig-seelische Behinderungen, Suchtkrankheiten								
Querschnittlähmung.....	602	100	2,2	2,0	3,0	7,1	5,5	80,2
hirnorganische Anfälle (auch mit geistig-seelischen Störungen) ohne neurologische Ausfallserscheinungen am Bewegungsapparat.....	4 348	100	27,9	19,7	14,7	14,8	5,5	17,4
hirnorganische Anfälle (auch mit geistig-seelischen Störungen) mit neurologischen Ausfallserscheinungen am Bewegungsapparat.....	3 050	100	12,9	12,8	14,8	18,1	9,3	32,2
hirnorganisches Psychosyndrom (Hirnleistungsschwäche, organische Wesensänderung) ohne neurologische Ausfallserscheinungen am Bewegungsapparat; symptomatische Psychosen.....	10 595	100	17,3	11,9	12,5	16,6	8,6	33,0
hirnorganisches Psychosyndrom (Hirnleistungsschwäche, organische Wesensänderung) mit neurologischen Ausfallserscheinungen am Bewegungsapparat.....	11 750	100	11,0	10,4	13,1	16,7	10,0	38,7
Störungen der geistigen Entwicklung (z.B. Lernbehinderung, geistige Behinderung).....	8 906	100	20,2	10,8	13,5	17,8	3,8	33,9
körperlich nicht begründbare (endogene) Psychosen (Schizophrenie, affektive Psychosen).....	9 306	100	36,8	22,0	16,6	12,1	3,3	9,2
Neurosen, Persönlichkeits- und Verhaltensstörungen.....	8 897	100	48,4	19,1	12,4	9,1	3,5	7,6
Suchtkrankheiten.....	10 497	100	47,9	22,3	12,8	8,0	3,0	6,1
Zusammen.....	67 951	100	28,4	15,9	13,5	13,7	5,8	22,8
Sonstige und ungenügend bezeichnete Behinderungen								
nur Behinderungen mit Einzel-GdB unter 25.....	7 334	100	56,4	18,5	9,8	6,5	2,6	6,3
anderweitig nicht einzuordnende oder ungenügend bezeichnete Behinderungen.....	33 069	100	26,5	16,8	12,4	15,1	6,5	22,8
Zusammen.....	40 403	100	31,9	17,1	12,0	13,5	5,8	19,8
Insgesamt.....	333 733	100	32,5	17,9	13,1	12,6	5,6	18,4

1.6 Schwerbehinderte Menschen nach Ursache der schwersten Behinderung, Geschlecht und Grad der Behinderung

Ursache der schwersten Behinderung	Insge- samt	Grad der Behinderung					
	Anzahl	50	60	70	80	90	100
Anzahl							
Angeborene Behinderung							
insgesamt.....	5 819	992	497	569	819	183	2 759
männlich.....	3 243	558	279	335	477	107	1 487
weiblich.....	2 576	434	218	234	342	76	1 272
Arbeitsunfall (einschl. Wege- und Betriebswegeunfall), Berufskrankheit							
insgesamt.....	1 590	561	328	238	176	89	198
männlich.....	1 226	429	259	167	138	72	161
weiblich.....	364	132	69	71	38	17	37
Verkehrsunfall							
insgesamt.....	386	118	47	69	48	29	75
männlich.....	255	72	30	49	34	18	52
weiblich.....	131	46	17	20	14	11	23
Häuslicher Unfall							
insgesamt.....	76	29	16	5	5	3	18
männlich.....	44	15	7	3	4	3	12
weiblich.....	32	14	9	2	1	–	6
Sonstiger oder nicht näher bezeichneter Unfall							
insgesamt.....	557	180	106	67	62	27	115
männlich.....	356	115	61	41	36	20	83
weiblich.....	201	65	45	26	26	7	32
Anerkannte Kriegs-, Wehrdienst- oder Zivildienstbeschädigung							
insgesamt.....	3 138	498	421	463	494	340	922
männlich.....	2 631	395	341	384	416	293	802
weiblich.....	507	103	80	79	78	47	120
Allgemeine Krankheit (einschließlich Impfschaden)							
insgesamt.....	228 312	76 852	41 558	29 827	27 954	12 178	39 943
männlich.....	104 276	35 465	18 500	13 277	12 775	5 344	18 915
weiblich.....	124 036	41 387	23 058	16 550	15 179	6 834	21 028
Sonstige, mehrere oder ungenügend bezeichnete Ursachen							
insgesamt.....	93 855	29 121	16 640	12 402	12 583	5 686	17 423
männlich.....	41 682	12 928	7 338	5 448	5 644	2 464	7 860
weiblich.....	52 173	16 193	9 302	6 954	6 939	3 222	9 563
Zusammen							
insgesamt.....	333 733	108 351	59 613	43 640	42 141	18 535	61 453
männlich.....	153 713	49 977	26 815	19 704	19 524	8 321	29 372
weiblich.....	180 020	58 374	32 798	23 936	22 617	10 214	32 081

1.6 Schwerbehinderte Menschen nach Ursache der schwersten Behinderung, Geschlecht und Grad der Behinderung

Ursache der schwersten Behinderung	Insge- samt	Grad der Behinderung					
	Anzahl	50	60	70	80	90	100
Prozent							
Angeborene Behinderung							
insgesamt.....	100	17,0	8,5	9,8	14,1	3,1	47,4
männlich.....	100	17,2	8,6	10,3	14,7	3,3	45,9
weiblich.....	100	16,8	8,5	9,1	13,3	3,0	49,4
Arbeitsunfall (einschl. Wege- und Betriebswegeunfall), Berufskrankheit							
insgesamt.....	100	35,3	20,6	15,0	11,1	5,6	12,5
männlich.....	100	35,0	21,1	13,6	11,3	5,9	13,1
weiblich.....	100	36,3	19,0	19,5	10,4	4,7	10,2
Verkehrsunfall							
insgesamt.....	100	30,6	12,2	17,9	12,4	7,5	19,4
männlich.....	100	28,2	11,8	19,2	13,3	7,1	20,4
weiblich.....	100	35,1	13,0	15,3	10,7	8,4	17,6
Häuslicher Unfall							
insgesamt.....	100	38,2	21,1	6,6	6,6	3,9	23,7
männlich.....	100	34,1	15,9	6,8	9,1	6,8	27,3
weiblich.....	100	43,8	28,1	6,3	3,1	–	18,8
Sonstiger oder nicht näher bezeichneter Unfall							
insgesamt.....	100	32,3	19,0	12,0	11,1	4,8	20,6
männlich.....	100	32,3	17,1	11,5	10,1	5,6	23,3
weiblich.....	100	32,3	22,4	12,9	12,9	3,5	15,9
Anerkannte Kriegs-, Wehrdienst- oder Zivildienstbeschädigung							
insgesamt.....	100	15,9	13,4	14,8	15,7	10,8	29,4
männlich.....	100	15,0	13,0	14,6	15,8	11,1	30,5
weiblich.....	100	20,3	15,8	15,6	15,4	9,3	23,7
Allgemeine Krankheit (einschließlich Impfschaden)							
insgesamt.....	100	33,7	18,2	13,1	12,2	5,3	17,5
männlich.....	100	34,0	17,7	12,7	12,3	5,1	18,1
weiblich.....	100	33,4	18,6	13,3	12,2	5,5	17,0
Sonstige, mehrere oder ungenügend bezeichnete Ursachen							
insgesamt.....	100	31,0	17,7	13,2	13,4	6,1	18,6
männlich.....	100	31,0	17,6	13,1	13,5	5,9	18,9
weiblich.....	100	31,0	17,8	13,3	13,3	6,2	18,3
Zusammen							
insgesamt.....	100	32,5	17,9	13,1	12,6	5,6	18,4
männlich.....	100	32,5	17,4	12,8	12,7	5,4	19,1
weiblich.....	100	32,4	18,2	13,3	12,6	5,7	17,8

1.7 Schwerbehinderte Menschen nach Art und Ursache der schwersten Behinderung

Art der schwersten Behinderung	Insgesamt	Angeborene Behinderung	Arbeitsunfall (einschl. Wege- und Betriebsunfall), Berufskrankheit	Verkehrsunfall	Häuslicher Unfall
Verlust oder Teilverlust					
eines Armes.....	364	45	34	2	2
eines Beines.....	1 343	7	47	25	5
beider Arme.....	100	7	7	–	–
beider Beine.....	279	5	1	5	–
eines Armes und eines Beines.....	65	4	3	2	–
von drei oder vier Gliedmaßen.....	138	11	10	2	–
Zusammen.....	2 289	79	102	36	7
Funktionseinschränkung					
eines Armes.....	2 220	108	130	19	5
eines Beines.....	6 518	89	180	54	10
beider Arme.....	686	18	19	2	3
beider Beine.....	18 173	218	87	22	5
eines Armes und eines Beines.....	2 775	48	33	10	2
von drei Gliedmaßen.....	621	20	12	2	–
beider Arme und beider Beine.....	5 230	114	19	14	2
Zusammen.....	36 223	615	480	123	27
Funktionseinschränkung der Wirbelsäule und des Rumpfes, Deformierung des Brustkorbes					
Deformierung des Brustkorbes mit Funktionseinschränkung der Wirbelsäule.....	406	11	3	9	–
Funktionseinschränkung der Wirbelsäule.....	41 023	54	59	18	6
Funktionseinschränkung der Wirbelsäule und der Gliedmaßen.....	9 281	46	25	8	1
sonstige Einschränkung der Stützfunktion des Rumpfes.....	999	48	9	8	–
Zusammen.....	51 709	159	96	43	7
Blindheit und Sehbehinderung					
Blindheit oder Verlust beider Augen.....	2 571	119	2	–	2
hochgradige Sehbehinderung.....	2 818	52	–	–	–
sonstige Sehbehinderung.....	11 093	134	32	8	1
Zusammen.....	16 482	305	34	8	3
Sprach- oder Sprechstörungen, Taubheit, Schwerhörigkeit, Gleichgewichtsstörungen					
Sprach- oder Sprechstörungen.....	273	26	1	–	–
Taubheit.....	1 109	212	1	2	–
Taubheit kombiniert mit Störungen der Sprachentwicklung und entsprechenden Störungen der geistigen Entwicklung.....	1 194	388	–	1	–
Schwerhörigkeit, auch kombiniert mit Gleichgewichtsstörungen.....	3 884	87	7	2	–
Gleichgewichtsstörungen.....	5 386	87	10	1	1
Zusammen.....	11 846	800	19	6	1
Verlust einer Brust oder beider Brüste, Entstellungen u. a.					
Kleinwuchs.....	96	38	–	–	–
Entstellung, belästigende oder abstoßende Absonderungen oder Gerüche.....	140	14	1	–	–
Verlust einer oder beider Brüste.....	9 670	–	1	1	–
Zusammen.....	9 906	52	2	1	–

Sonstiger oder nicht näher bezeichneter Unfall	Anerkannte Kriegs-, Wehrdienst- oder Zivildienstbeschädigung	Allgemeine Krankheit (einschl. Impfschaden)	Sonstige, mehrere oder ungenügend bezeichnete Ursachen	Art der schwersten Behinderung
				Verlust oder Teilverlust
9	118	129	25	eines Armes
22	210	696	331	eines Beines
2	8	58	18	beider Arme
4	29	182	53	beider Beine
1	5	41	9	eines Armes und eines Beines
2	22	64	27	von drei oder vier Gliedmaßen
40	392	1 170	463	Zusammen
				Funktionseinschränkung
54	218	1 284	402	eines Armes
81	248	4 287	1 569	eines Beines
8	32	451	153	beider Arme
47	95	12 087	5 612	beider Beine
11	56	1 858	757	eines Armes und eines Beines
6	39	402	140	von drei Gliedmaßen
8	20	3 430	1 623	beider Arme und beider Beine
215	708	23 799	10 256	Zusammen
				Funktionseinschränkung der Wirbelsäule und des Rumpfes, Deformierung des Brustkorbes
4	11	332	36	Deformierung des Brustkorbes mit Funktionseinschränkung der Wirbelsäule
30	75	31 078	9 703	Funktionseinschränkung der Wirbelsäule
14	13	6 354	2 820	Funktionseinschränkung der Wirbelsäule und der Gliedmaßen
4	18	786	126	sonstige Einschränkung der Stützfunktion des Rumpfes
52	117	38 550	12 685	Zusammen
				Blindheit und Sehbehinderung
3	25	1 636	784	Blindheit oder Verlust beider Augen
–	4	1 758	1 004	hochgradige Sehbehinderung
22	114	7 387	3 395	sonstige Sehbehinderung
25	143	10 781	5 183	Zusammen
				Sprach- oder Sprechstörungen, Taubheit, Schwerhörigkeit, Gleichgewichtsstörungen
1	–	186	59	Sprach- oder Sprechstörungen
1	10	701	182	Taubheit
–	–	617	188	Taubheit kombiniert mit Störungen der Sprachentwicklung und entsprechenden Störungen der geistigen Entwicklung
2	24	2 776	986	Schwerhörigkeit, auch kombiniert mit Gleichgewichtsstörungen
3	11	3 689	1 584	Gleichgewichtsstörungen
7	45	7 969	2 999	Zusammen
				Verlust einer Brust oder beider Brüste, Entstellungen u. a.
–	–	47	11	Kleinwuchs
1	9	94	21	Entstellung, belästigende oder abstoßende Absonderungen oder Gerüche
1	2	6 848	2 817	Verlust einer oder beider Brüste
2	11	6 989	2 849	Zusammen

1.7 Schwerbehinderte Menschen nach Art und Ursache der schwersten Behinderung

Art der schwersten Behinderung	Insgesamt	Angeborene Behinderung	Arbeitsunfall (einschl. Wege- und Betriebsunfall), Berufskrankheit	Verkehrsunfall	Häuslicher Unfall
Beeinträchtigung der Funktion von inneren Organen bzw. Organsystemen					
von Herz-Kreislauf.....	18 131	94	3	3	1
von Herz-Kreislauf und einem oder mehreren weiteren inneren Organen.....	18 843	25	2	–	–
der oberen Atemwege.....	864	6	–	–	–
der oberen Atemwege und eines oder mehrerer weiterer innerer Organe.....	666	10	1	–	–
der tieferen Atemwege und Lungen.....	9 181	16	28	1	1
der tieferen Atemwege und Lungen sowie eines oder mehrerer weiterer innerer Organe.....	3 528	10	3	–	–
der Verdauungsorgane.....	9 609	13	8	2	1
der Verdauungsorgane und eines oder mehrerer weiterer innerer Organe.....	3 700	7	3	–	1
der Harnorgane.....	4 393	16	1	2	–
der Harnorgane und eines oder mehrerer weiterer innerer Organe.....	2 229	10	3	–	–
der Geschlechtsorgane.....	10 158	4	2	1	–
der Geschlechtsorgane und eines oder mehrerer weiterer innerer Organe.....	1 233	1	–	–	1
der inneren Sekretion und/oder des Stoffwechsels.....	7 391	43	1	2	–
der inneren Sekretion und/oder des Stoffwechsels und eines oder mehrerer weiterer innerer Organe.....	2 678	12	–	–	–
des Blutes und des retikulo-endothelialen Systems.....	2 275	25	1	–	–
des Blutes und des retikulo-endothelialen Systems und eines oder mehrerer weiterer innerer Organe.....	2 045	3	–	–	–
Zusammen.....	96 924	295	56	11	5
Querschnittlähmung, zerebrale Störungen, geistig-seelische Behinderungen, Suchtkrankheiten					
Querschnittlähmung.....	602	31	21	21	8
hirnorganische Anfälle (auch mit geistig-seelischen Störungen) ohne neurologische Ausfallserscheinungen am Bewegungsapparat.....	4 348	161	5	7	2
hirnorganische Anfälle (auch mit geistig-seelischen Störungen) mit neurologischen Ausfallserscheinungen am Bewegungsapparat.....	3 050	215	2	11	–
hirnorganisches Psychosyndrom (Hirnleistungsschwäche, organische Wesensänderung) ohne neurologische Ausfallserscheinungen am Bewegungsapparat; symptomatische Psychosen.....	10 595	–	22	28	3
hirnorganisches Psychosyndrom (Hirnleistungsschwäche, organische Wesensänderung) mit neurologischen Ausfallserscheinungen am Bewegungsapparat.....	11 750	–	26	42	2
Störungen der geistigen Entwicklung (z.B. Lernbehinderung, geistige Behinderung).....	8 906	2 271	6	5	–
körperlich nicht begründbare (endogene) Psychosen (Schizophrenie, affektive Psychosen).....	9 306	–	–	–	–
Neurosen, Persönlichkeits- und Verhaltensstörungen.....	8 897	–	5	–	–
Suchtkrankheiten.....	10 497	–	4	1	–
Zusammen.....	67 951	2 678	91	115	15
Sonstige und ungenügend bezeichnete Behinderungen					
nur Behinderungen mit Einzel-GdB unter 25.....	7 334	23	315	2	1
anderweitig nicht einzuordnende oder ungenügend bezeichnete Behinderungen.....	33 069	813	395	41	10
Zusammen.....	40 403	836	710	43	11
Insgesamt.....	333 733	5 819	1 590	386	76

Sonstiger oder nicht näher bezeichneter Unfall	Anerkannte Kriegs-, Wehrdienst- oder Zivildienstbeschädigung	Allgemeine Krankheit (einschl. Impfschaden)	Sonstige, mehrere oder ungenügend bezeichnete Ursachen	Art der schwersten Behinderung
				Beeinträchtigung der Funktion von inneren Organen bzw. Organsystemen
–	4	13 538	4 488	von Herz-Kreislauf
1	15	13 023	5 777	von Herz-Kreislauf und einem oder mehreren weiteren inneren Organen
–	12	645	201	der oberen Atemwege
–	7	488	160	der oberen Atemwege und eines oder mehrerer weiterer innerer Organe
1	91	6 722	2 321	der tieferen Atemwege und Lungen
–	30	2 387	1 098	der tieferen Atemwege und Lungen sowie eines oder mehrerer weiterer innerer Organe
1	18	6 821	2 745	der Verdauungsorgane
2	16	2 512	1 159	der Verdauungsorgane und eines oder mehrerer weiterer innerer Organe
–	12	3 138	1 224	der Harnorgane
1	2	1 503	710	der Harnorgane und eines oder mehrerer weiterer innerer Organe
1	1	7 142	3 007	der Geschlechtsorgane
–	3	835	393	der Geschlechtsorgane und eines oder mehrerer weiterer innerer Organe
–	3	5 258	2 084	der inneren Sekretion und/oder des Stoffwechsels
–	1	1 718	947	der inneren Sekretion und/oder des Stoffwechsels und eines oder mehrerer weiterer innerer Organe
–	1	1 648	600	des Blutes und des retikulo-endothelialen Systems
–	–	1 258	784	des Blutes und des retikulo-endothelialen Systems und eines oder mehrerer weiterer innerer Organe
7	216	68 636	27 698	Zusammen
				Querschnittslähmung, zerebrale Störungen, geistig-seelische Behinderungen, Suchtkrankheiten
43	3	367	108	Querschnittslähmung
12	38	3 070	1 053	hirnorganische Anfälle (auch mit geistig-seelischen Störungen) ohne neurologische Ausfallserscheinungen am Bewegungsapparat
5	21	2 051	745	hirnorganische Anfälle (auch mit geistig-seelischen Störungen) mit neurologischen Ausfallserscheinungen am Bewegungsapparat
20	60	7 261	3 201	hirnorganisches Psychosyndrom (Hirnleistungsschwäche, organische Wesensänderung) ohne neurologische Ausfallserscheinungen am Bewegungsapparat; symptomatische Psychosen
42	19	7 667	3 952	hirnorganisches Psychosyndrom (Hirnleistungsschwäche, organische Wesensänderung) mit neurologischen Ausfallserscheinungen am Bewegungsapparat
7	–	4 733	1 884	Störungen der geistigen Entwicklung (z.B. Lernbehinderung, geistige Behinderung)
–	–	6 507	2 799	körperlich nicht begründbare (endogene) Psychosen (Schizophrenie, affektive Psychosen)
5	37	6 092	2 758	Neurosen, Persönlichkeits- und Verhaltensstörungen
4	25	6 850	3 613	Suchtkrankheiten
138	203	44 598	20 113	Zusammen
				Sonstige und ungenügend bezeichnete Behinderungen
11	182	4 906	1 894	nur Behinderungen mit Einzel-GdB unter 25
60	1 121	20 914	9 715	anderweitig nicht einzuordnende oder ungenügend bezeichnete Behinderungen
71	1 303	25 820	11 609	Zusammen
557	3 138	228 312	93 855	Insgesamt

1.8 Schwerbehinderte Menschen nach Art der schwersten Behinderung (Oberkategorien), Altersgruppen und Ursache der schwersten Behinderung

Art der schwersten Behinderung	Insge- samt	davon im Alter					
		unter 4	4 – 6	6 – 15	15 – 18	18 – 25	25 – 35
Angeborene Behinderung							
Verlust oder Teilverlust von Gliedmaßen.....	79	1	1	6	2	9	14
Funktionseinschränkung von Gliedmaßen.....	615	5	4	41	18	54	88
Funktionseinschränkung der Wirbelsäule und des Rumpfes, Deformierung des Brustkorbes.....	159	–	–	9	1	4	15
Blindheit und Sehbehinderung.....	305	4	8	35	12	22	46
Sprach- oder Sprechstörungen, Taubheit, Schwerhörigkeit, Gleichgewichtsstörungen.....	800	16	22	69	27	101	164
Verlust einer Brust oder beider Brüste, Entstellungen u. a.....	52	4	–	2	2	2	3
Beeinträchtigung der Funktion von inneren Organen bzw. Organsystemen.....	295	18	14	58	18	37	63
Querschnittlähmung, zerebrale Störungen, geistig-seelische Behinderungen, Suchtkrankheiten.....	2 678	26	45	325	131	384	433
Sonstige und ungenügend bezeichnete Behinderungen.....	836	44	51	249	51	136	71
Insgesamt.....	5 819	118	145	794	262	749	897
Arbeitsunfall (einschl. Wege- und Betriebsunfall), Berufskrankheit							
Verlust oder Teilverlust von Gliedmaßen.....	102	–	–	–	–	–	4
Funktionseinschränkung von Gliedmaßen.....	480	–	–	–	–	1	6
Funktionseinschränkung der Wirbelsäule und des Rumpfes, Deformierung des Brustkorbes.....	96	–	–	–	–	–	1
Blindheit und Sehbehinderung.....	34	–	–	–	–	–	–
Sprach- oder Sprechstörungen, Taubheit, Schwerhörigkeit, Gleichgewichtsstörungen.....	19	–	–	–	–	–	–
Verlust einer Brust oder beider Brüste, Entstellungen u. a.....	2	–	–	–	–	–	–
Beeinträchtigung der Funktion von inneren Organen bzw. Organsystemen.....	56	–	–	–	–	–	1
Querschnittlähmung, zerebrale Störungen, geistig-seelische Behinderungen, Suchtkrankheiten.....	91	–	–	–	–	–	4
Sonstige und ungenügend bezeichnete Behinderungen.....	710	–	–	–	–	1	11
Insgesamt.....	1 590	–	–	–	–	2	27
Verkehrsunfall							
Verlust oder Teilverlust von Gliedmaßen.....	36	–	–	–	–	–	1
Funktionseinschränkung von Gliedmaßen.....	123	–	–	–	–	–	6
Funktionseinschränkung der Wirbelsäule und des Rumpfes, Deformierung des Brustkorbes.....	43	–	–	–	–	–	3
Blindheit und Sehbehinderung.....	8	–	–	–	–	–	1
Sprach- oder Sprechstörungen, Taubheit, Schwerhörigkeit, Gleichgewichtsstörungen.....	6	–	–	–	–	–	–
Verlust einer Brust oder beider Brüste, Entstellungen u. a.....	1	–	–	–	–	–	–
Beeinträchtigung der Funktion von inneren Organen bzw. Organsystemen.....	11	–	–	–	–	–	1
Querschnittlähmung, zerebrale Störungen, geistig-seelische Behinderungen, Suchtkrankheiten.....	115	–	–	–	2	8	15
Sonstige und ungenügend bezeichnete Behinderungen.....	43	–	–	–	–	–	5
Insgesamt.....	386	–	–	–	2	8	32

von ... bis unter ... Jahren								Art der schwersten Behinderung
35 – 45	45 – 55	55 – 60	60 – 62	62 – 65	65 – 70	70 – 75	75 und mehr	
Angeborene Behinderung								
14	7	7	1	1	6	5	5	Verlust oder Teilverlust von Gliedmaßen
115	115	39	11	14	44	29	38	Funktionseinschränkung von Gliedmaßen
								Funktionseinschränkung der Wirbelsäule und des Rumpfes,
29	31	13	4	8	14	14	17	Deformierung des Brustkorbes
50	47	21	5	10	22	10	13	Blindheit und Sehbehinderung
								Sprach- oder Sprechstörungen, Taubheit, Schwerhörigkeit,
117	115	37	7	21	37	24	43	Gleichgewichtsstörungen
10	10	3	1	3	6	3	3	Verlust einer Brust oder beider Brüste, Entstellungen u. a.
								Beeinträchtigung der Funktion von inneren Organen bzw.
25	17	9	4	4	10	8	10	Organsystemen
								Querschnittlähmung, zerebrale Störungen, geistig-seelische
581	479	111	15	42	49	42	15	Behinderungen, Suchtkrankheiten
101	61	16	8	4	21	9	14	Sonstige und ungenügend bezeichnete Behinderungen
1 042	882	256	56	107	209	144	158	Insgesamt
Arbeitsunfall (einschl. Wege- und Betriebsunfall), Berufskrankheit								
7	19	12	4	9	10	19	18	Verlust oder Teilverlust von Gliedmaßen
31	63	46	24	40	121	62	86	Funktionseinschränkung von Gliedmaßen
								Funktionseinschränkung der Wirbelsäule und des Rumpfes,
7	13	11	6	11	16	12	19	Deformierung des Brustkorbes
–	3	5	1	1	10	5	9	Blindheit und Sehbehinderung
								Sprach- oder Sprechstörungen, Taubheit, Schwerhörigkeit,
1	1	1	1	4	1	4	6	Gleichgewichtsstörungen
–	–	1	–	–	–	1	–	Verlust einer Brust oder beider Brüste, Entstellungen u. a.
								Beeinträchtigung der Funktion von inneren Organen bzw.
2	6	5	3	5	11	11	12	Organsystemen
								Querschnittlähmung, zerebrale Störungen, geistig-seelische
17	19	3	5	11	15	10	7	Behinderungen, Suchtkrankheiten
31	90	94	41	100	141	90	111	Sonstige und ungenügend bezeichnete Behinderungen
96	214	178	85	181	325	214	268	Insgesamt
Verkehrsunfall								
9	8	2	–	2	3	5	6	Verlust oder Teilverlust von Gliedmaßen
23	29	20	2	11	18	4	10	Funktionseinschränkung von Gliedmaßen
								Funktionseinschränkung der Wirbelsäule und des Rumpfes,
3	10	1	–	5	10	6	5	Deformierung des Brustkorbes
1	2	1	–	–	1	1	1	Blindheit und Sehbehinderung
								Sprach- oder Sprechstörungen, Taubheit, Schwerhörigkeit,
–	2	2	–	–	–	1	1	Gleichgewichtsstörungen
–	–	–	–	–	–	–	1	Verlust einer Brust oder beider Brüste, Entstellungen u. a.
								Beeinträchtigung der Funktion von inneren Organen bzw.
1	4	1	–	1	2	–	1	Organsystemen
								Querschnittlähmung, zerebrale Störungen, geistig-seelische
31	23	14	2	5	7	5	3	Behinderungen, Suchtkrankheiten
17	12	1	1	3	2	1	1	Sonstige und ungenügend bezeichnete Behinderungen
85	90	42	5	27	43	23	29	Insgesamt

1.8 Schwerbehinderte Menschen nach Art der schwersten Behinderung (Oberkategorien), Altersgruppen und Ursache der schwersten Behinderung

Art der schwersten Behinderung	Insgesamt	davon im Alter					
		unter 4	4 – 6	6 – 15	15 – 18	18 – 25	25 – 35
Häuslicher Unfall							
Verlust oder Teilverlust von Gliedmaßen.....	7	–	–	–	–	–	1
Funktionseinschränkung von Gliedmaßen.....	27	–	–	–	–	–	2
Funktionseinschränkung der Wirbelsäule und des Rumpfes, Deformierung des Brustkorbes.....	7	–	–	–	–	–	1
Blindheit und Sehbehinderung.....	3	–	–	–	–	–	–
Sprach- oder Sprechstörungen, Taubheit, Schwerhörigkeit, Gleichgewichtsstörungen.....	1	–	–	–	–	–	–
Verlust einer Brust oder beider Brüste, Entstellungen u. a.....	–	–	–	–	–	–	–
Beeinträchtigung der Funktion von inneren Organen bzw. Organsystemen.....	5	–	–	–	–	1	–
Querschnittlähmung, zerebrale Störungen, geistig-seelische Behinderungen, Suchtkrankheiten.....	15	–	–	–	–	–	3
Sonstige und ungenügend bezeichnete Behinderungen.....	11	1	–	1	–	1	2
Insgesamt.....	76	1	–	1	–	2	9
Sonstiger oder nicht näher bezeichneter Unfall							
Verlust oder Teilverlust von Gliedmaßen.....	40	–	–	–	–	1	3
Funktionseinschränkung von Gliedmaßen.....	215	–	–	–	–	3	8
Funktionseinschränkung der Wirbelsäule und des Rumpfes, Deformierung des Brustkorbes.....	52	–	–	–	–	1	–
Blindheit und Sehbehinderung.....	25	–	–	–	–	–	1
Sprach- oder Sprechstörungen, Taubheit, Schwerhörigkeit, Gleichgewichtsstörungen.....	7	–	–	–	–	–	–
Verlust einer Brust oder beider Brüste, Entstellungen u. a.....	2	–	–	–	–	–	–
Beeinträchtigung der Funktion von inneren Organen bzw. Organsystemen.....	7	–	–	–	–	1	–
Querschnittlähmung, zerebrale Störungen, geistig-seelische Behinderungen, Suchtkrankheiten.....	138	1	–	3	3	10	19
Sonstige und ungenügend bezeichnete Behinderungen.....	71	–	–	1	1	–	3
Insgesamt.....	557	1	–	4	4	16	34
Anerkannte Kriegs-, Wehrdienst- oder Zivildienstbeschädigung							
Verlust oder Teilverlust von Gliedmaßen.....	392	–	–	–	–	–	–
Funktionseinschränkung von Gliedmaßen.....	708	–	–	–	–	1	–
Funktionseinschränkung der Wirbelsäule und des Rumpfes, Deformierung des Brustkorbes.....	117	–	–	–	–	–	–
Blindheit und Sehbehinderung.....	143	–	–	–	–	–	1
Sprach- oder Sprechstörungen, Taubheit, Schwerhörigkeit, Gleichgewichtsstörungen.....	45	–	–	–	–	–	–
Verlust einer Brust oder beider Brüste, Entstellungen u. a.....	11	–	–	–	–	–	–
Beeinträchtigung der Funktion von inneren Organen bzw. Organsystemen.....	216	–	–	–	–	–	–
Querschnittlähmung, zerebrale Störungen, geistig-seelische Behinderungen, Suchtkrankheiten.....	203	–	–	–	–	2	8
Sonstige und ungenügend bezeichnete Behinderungen.....	1 303	–	–	–	–	8	15
Insgesamt.....	3 138	–	–	–	–	11	24

von ... bis unter ... Jahren								Art der schwersten Behinderung
35 – 45	45 – 55	55 – 60	60 – 62	62 – 65	65 – 70	70 – 75	75 und mehr	
Häuslicher Unfall								
2	2	–	–	–	–	1	1	Verlust oder Teilverlust von Gliedmaßen
3	2	2	3	4	3	1	7	Funktionseinschränkung von Gliedmaßen
								Funktionseinschränkung der Wirbelsäule und des Rumpfes,
1	–	–	–	1	2	1	1	Deformierung des Brustkorbes
–	1	–	–	–	1	–	1	Blindheit und Sehbehinderung
								Sprach- oder Sprechstörungen, Taubheit, Schwerhörigkeit,
–	–	–	–	–	–	1	–	Gleichgewichtsstörungen
–	–	–	–	–	–	–	–	Verlust einer Brust oder beider Brüste, Entstellungen u. a.
								Beeinträchtigung der Funktion von inneren Organen bzw.
–	1	–	1	–	1	1	–	Organsystemen
								Querschnittlähmung, zerebrale Störungen, geistig-seelische
2	2	1	1	2	3	1	–	Behinderungen, Suchtkrankheiten
1	3	–	–	1	1	–	–	Sonstige und ungenügend bezeichnete Behinderungen
9	11	3	5	8	11	6	10	Insgesamt
Sonstiger oder nicht näher bezeichneter Unfall								
11	7	3	1	1	5	2	6	Verlust oder Teilverlust von Gliedmaßen
31	31	21	7	19	34	22	39	Funktionseinschränkung von Gliedmaßen
								Funktionseinschränkung der Wirbelsäule und des Rumpfes,
3	13	3	–	3	6	8	15	Deformierung des Brustkorbes
3	4	3	–	–	8	1	5	Blindheit und Sehbehinderung
								Sprach- oder Sprechstörungen, Taubheit, Schwerhörigkeit,
1	2	–	–	–	1	1	2	Gleichgewichtsstörungen
1	–	–	–	–	–	–	1	Verlust einer Brust oder beider Brüste, Entstellungen u. a.
								Beeinträchtigung der Funktion von inneren Organen bzw.
–	1	1	–	1	–	1	2	Organsystemen
								Querschnittlähmung, zerebrale Störungen, geistig-seelische
30	27	12	6	8	13	3	3	Behinderungen, Suchtkrankheiten
17	10	12	4	3	9	2	9	Sonstige und ungenügend bezeichnete Behinderungen
97	95	55	18	35	76	40	82	Insgesamt
Anerkannte Kriegs-, Wehrdienst- oder Zivildienstbeschädigung								
–	–	1	–	2	15	26	348	Verlust oder Teilverlust von Gliedmaßen
1	6	4	–	9	29	34	624	Funktionseinschränkung von Gliedmaßen
								Funktionseinschränkung der Wirbelsäule und des Rumpfes,
1	–	3	1	4	4	5	99	Deformierung des Brustkorbes
1	–	1	–	–	19	11	110	Blindheit und Sehbehinderung
								Sprach- oder Sprechstörungen, Taubheit, Schwerhörigkeit,
–	–	2	–	1	1	–	41	Gleichgewichtsstörungen
–	1	–	–	–	–	1	9	Verlust einer Brust oder beider Brüste, Entstellungen u. a.
								Beeinträchtigung der Funktion von inneren Organen bzw.
3	3	2	3	4	8	6	187	Organsystemen
								Querschnittlähmung, zerebrale Störungen, geistig-seelische
10	14	14	3	13	23	13	103	Behinderungen, Suchtkrankheiten
42	83	52	20	37	62	66	918	Sonstige und ungenügend bezeichnete Behinderungen
58	107	79	27	70	161	162	2 439	Insgesamt

**1.8 Schwerbehinderte Menschen nach Art der schwersten Behinderung (Oberkategorien),
Altersgruppen und Ursache der schwersten Behinderung**

Art der schwersten Behinderung	Insgesamt	davon im Alter					
		unter 4	4 – 6	6 – 15	15 – 18	18 – 25	25 – 35
Allgemeine Krankheit (einschl. Impfschaden)							
Verlust oder Teilverlust von Gliedmaßen.....	1 170	1	–	4	1	13	29
Funktionseinschränkung von Gliedmaßen.....	23 799	3	9	72	42	177	458
Funktionseinschränkung der Wirbelsäule und des Rumpfes, Deformierung des Brustkorbes.....	38 550	–	3	21	23	130	348
Blindheit und Sehbehinderung.....	10 781	9	11	42	33	112	261
Sprach- oder Sprechstörungen, Taubheit, Schwerhörigkeit, Gleichgewichtsstörungen.....	7 969	13	14	117	58	166	305
Verlust einer Brust oder beider Brüste, Entstellungen u. a.....	6 989	10	–	3	8	18	74
Beeinträchtigung der Funktion von inneren Organen bzw. Organsystemen.....	68 636	51	46	264	165	414	1 033
Querschnittlähmung, zerebrale Störungen, geistig-seelische Behinderungen, Suchtkrankheiten.....	44 598	53	87	756	395	1 459	2 564
Sonstige und ungenügend bezeichnete Behinderungen.....	25 820	103	78	398	153	457	908
Insgesamt.....	228 312	243	248	1 677	878	2 946	5 980
Sonstige, mehrere oder ungenügend bezeichnete Ursachen							
Verlust oder Teilverlust von Gliedmaßen.....	463	1	1	2	1	8	15
Funktionseinschränkung von Gliedmaßen.....	10 256	2	1	34	19	87	137
Funktionseinschränkung der Wirbelsäule und des Rumpfes, Deformierung des Brustkorbes.....	12 685	–	1	8	7	16	56
Blindheit und Sehbehinderung.....	5 183	3	7	40	11	39	83
Sprach- oder Sprechstörungen, Taubheit, Schwerhörigkeit, Gleichgewichtsstörungen.....	2 999	14	10	58	19	68	97
Verlust einer Brust oder beider Brüste, Entstellungen u. a.....	2 849	4	–	–	–	1	19
Beeinträchtigung der Funktion von inneren Organen bzw. Organsystemen.....	27 698	20	22	134	66	170	389
Querschnittlähmung, zerebrale Störungen, geistig-seelische Behinderungen, Suchtkrankheiten.....	20 113	18	35	444	184	709	1 163
Sonstige und ungenügend bezeichnete Behinderungen.....	11 609	46	44	253	78	212	391
Insgesamt.....	93 855	108	121	973	385	1 310	2 350
Ursachen insgesamt							
Verlust oder Teilverlust von Gliedmaßen.....	2 289	3	2	12	4	31	67
Funktionseinschränkung von Gliedmaßen.....	36 223	10	14	147	79	323	705
Funktionseinschränkung der Wirbelsäule und des Rumpfes, Deformierung des Brustkorbes.....	51 709	–	4	38	31	151	424
Blindheit und Sehbehinderung.....	16 482	16	26	117	56	173	393
Sprach- oder Sprechstörungen, Taubheit, Schwerhörigkeit, Gleichgewichtsstörungen.....	11 846	43	46	244	104	335	566
Verlust einer Brust oder beider Brüste, Entstellungen u. a.....	9 906	18	–	5	10	21	96
Beeinträchtigung der Funktion von inneren Organen bzw. Organsystemen.....	96 924	89	82	456	249	623	1 487
Querschnittlähmung, zerebrale Störungen, geistig-seelische Behinderungen, Suchtkrankheiten.....	67 951	98	167	1 528	715	2 572	4 209
Sonstige und ungenügend bezeichnete Behinderungen.....	40 403	194	173	902	283	815	1 406
Insgesamt.....	333 733	471	514	3 449	1 531	5 044	9 353

von ... bis unter ... Jahren								Art der schwersten Behinderung
35 – 45	45 – 55	55 – 60	60 – 62	62 – 65	65 – 70	70 – 75	75 und mehr	
Allgemeine Krankheit (einschl. Impfschaden)								
77	144	104	37	81	188	208	283	Verlust oder Teilverlust von Gliedmaßen
1 095	2 221	1 946	827	1 878	3 855	3 499	7 717	Funktionseinschränkung von Gliedmaßen
								Funktionseinschränkung der Wirbelsäule und des Rumpfes,
1 062	2 756	3 035	1 467	3 484	7 647	6 578	11 996	Deformierung des Brustkorbes
501	805	613	231	591	1 210	1 102	5 260	Blindheit und Sehbehinderung
								Sprach- oder Sprechstörungen, Taubheit, Schwerhörigkeit,
500	752	636	281	580	1 230	994	2 323	Gleichgewichtsstörungen
418	987	795	286	666	1 305	952	1 467	Verlust einer Brust oder beider Brüste, Entstellungen u. a.
								Beeinträchtigung der Funktion von inneren Organen bzw.
3 386	6 877	6 330	2 723	5 918	12 403	10 529	18 497	Organsystemen
								Querschnittlähmung, zerebrale Störungen, geistig-seelische
5 053	7 629	4 968	1 820	3 145	5 319	3 832	7 518	Behinderungen, Suchtkrankheiten
2 368	3 974	2 854	1 007	2 108	3 589	2 792	5 031	Sonstige und ungenügend bezeichnete Behinderungen
14 460	26 145	21 281	8 679	18 451	36 746	30 486	60 092	Insgesamt
Sonstige, mehrere oder ungenügend bezeichnete Ursachen								
25	43	44	20	36	79	73	115	Verlust oder Teilverlust von Gliedmaßen
357	970	944	408	842	1 484	1 405	3 566	Funktionseinschränkung von Gliedmaßen
								Funktionseinschränkung der Wirbelsäule und des Rumpfes,
332	1 050	1 316	674	1 359	2 143	1 534	4 189	Deformierung des Brustkorbes
166	310	295	125	243	481	483	2 897	Blindheit und Sehbehinderung
								Sprach- oder Sprechstörungen, Taubheit, Schwerhörigkeit,
134	261	270	142	255	405	280	986	Gleichgewichtsstörungen
148	450	347	125	308	532	359	556	Verlust einer Brust oder beider Brüste, Entstellungen u. a.
								Beeinträchtigung der Funktion von inneren Organen bzw.
1 465	3 118	2 981	1 290	2 690	4 913	3 648	6 792	Organsystemen
								Querschnittlähmung, zerebrale Störungen, geistig-seelische
2 075	3 444	2 359	880	1 509	2 201	1 393	3 699	Behinderungen, Suchtkrankheiten
1 097	1 857	1 418	524	1 092	1 473	1 060	2 064	Sonstige und ungenügend bezeichnete Behinderungen
5 799	11 503	9 974	4 188	8 334	13 711	10 235	24 864	Insgesamt
Ursachen insgesamt								
145	230	173	63	132	306	339	782	Verlust oder Teilverlust von Gliedmaßen
1 656	3 437	3 022	1 282	2 817	5 588	5 056	12 087	Funktionseinschränkung von Gliedmaßen
								Funktionseinschränkung der Wirbelsäule und des Rumpfes,
1 438	3 873	4 382	2 152	4 875	9 842	8 158	16 341	Deformierung des Brustkorbes
722	1 172	939	362	845	1 752	1 613	8 296	Blindheit und Sehbehinderung
								Sprach- oder Sprechstörungen, Taubheit, Schwerhörigkeit,
753	1 133	948	431	861	1 675	1 305	3 402	Gleichgewichtsstörungen
577	1 448	1 146	412	977	1 843	1 316	2 037	Verlust einer Brust oder beider Brüste, Entstellungen u. a.
								Beeinträchtigung der Funktion von inneren Organen bzw.
4 882	10 027	9 329	4 024	8 623	17 348	14 204	25 501	Organsystemen
								Querschnittlähmung, zerebrale Störungen, geistig-seelische
7 799	11 637	7 482	2 732	4 735	7 630	5 299	11 348	Behinderungen, Suchtkrankheiten
3 674	6 090	4 447	1 605	3 348	5 298	4 020	8 148	Sonstige und ungenügend bezeichnete Behinderungen
21 646	39 047	31 868	13 063	27 213	51 282	41 310	87 942	Insgesamt

Das Amt für Statistik Berlin-Brandenburg

Das Amt für Statistik Berlin-Brandenburg ist für beide Länder die zentrale Dienstleistungseinrichtung auf dem Gebiet der amtlichen Statistik. Das Amt erbringt Serviceleistungen im Bereich Information und Analyse für die breite Öffentlichkeit, für alle gesellschaftlichen Gruppen sowie für Kunden aus Verwaltung und Politik, Wirtschaft und Wissenschaft. Kerngeschäft des Amtes ist die Durchführung der gesetzlich angeordneten amtlichen Statistiken für Berlin und Brandenburg. Das Amt erhebt die Daten, bereitet sie auf, interpretiert und analysiert sie und veröffentlicht die Ergebnisse. Die Grundversorgung aller Nutzer mit statistischen Informationen erfolgt unentgeltlich, im Wesentlichen über das Internet und den Informationsservice. Daneben werden nachfrage- und zielgruppenorientierte Standardauswertungen zu Festpreisen angeboten. Kundenspezifische Aufbereitung / Beratung zu kostendeckenden Preisen ergänzt das Spektrum der Informationsbereitstellung.

Amtliche Statistik im Verbund

Die Statistiken werden bundesweit nach einheitlichen Konzepten, Methoden und Verfahren arbeitsteilig erstellt. Die statistischen Ämter der Länder sind dabei grundsätzlich für die Durchführung der Erhebungen, für die Aufbereitung und Veröffentlichung der Länderergebnisse zuständig. Durch diese Kooperation in einem „Statistikverbund“ entstehen für alle Länder vergleichbare und zu einem Bundesergebnis zusammenführbare Erhebungsergebnisse.

Produkte und Dienstleistungen

Informationsservice

info@statistik-bbb.de
mit statistischen Informationen für jedermann und Beratung sowie maßgeschneiderte Aufbereitungen von Daten über Berlin und Brandenburg.
Auskunft, Beratung, Pressedienst sowie Fachbibliotheken in Potsdam und Berlin.

Standort Potsdam

Dortustraße 46, 14467 Potsdam

Tel. 0331 39-444

Fax 0331 39-418

Mo–Do 9–15 Uhr, Fr 9–14 Uhr

Bibliothek

Tel. 0331 39-843

Fax 0331 39-418

Mo–Do 10.30–15 Uhr, Fr 9.30–14 Uhr

Standort Berlin

Alt-Friedrichsfelde 60, 10315 Berlin

Tel. 030 9021-3434

Fax 030 9021-3655

Mo–Do 9–15 Uhr, Fr 9–14 Uhr

Bibliothek

Tel. 030 9021-3540

Fax 030 9021-3655

Mo–Do 9–15 Uhr, Fr 9–14 Uhr

Internet-Angebot

www.statistik-berlin-brandenburg.de
mit aktuellen Daten, Pressemitteilungen, Statistischen Berichten zum kostenlosen Herunterladen, regionalstatistischen Informationen, Wahlstatistiken und -analysen sowie einem Überblick über das gesamte Leistungsspektrum des Amtes.

Statistische Jahrbücher

mit einer Vielzahl von Tabellen aus nahezu allen Arbeitsgebieten der amtlichen Statistik.

Statistische Berichte

mit Ergebnissen der einzelnen Statistiken in Tabellen in tiefer sachlicher Gliederung und Grafiken zur Veranschaulichung von Entwicklungen und Strukturen.

Mit dieser Reihe werden die bisherigen Veröffentlichungen Statistischer Berichte aus dem Landesbetrieb für Datenverarbeitung und Statistik Land Brandenburg sowie dem Statistischen Landesamt Berlin fortgesetzt.

Datenangebot aus dem Sachgebiet

Informationen zu dieser Veröffentlichung

Referat 13C

Tel. 0355 4868-340

Fax 0355 4868-144

Annett.Kusche@statistik-bbb.de