

Statistischer Bericht

K III 1 - 2j / 07

┌ Schwerbehinderte Menschen
im **Land Brandenburg 2007**

Statistischer Bericht
K III 1 - 2j/07
Herausgegeben im **Juli 2008**

Preis
pdf-Version: kostenlos
Druck-Version: 8,- EUR
Excel-Version: 18,- EUR

Impressum

Amt für Statistik Berlin-Brandenburg
Dortustraße 46
14467 Potsdam
info@statistik-bbb.de
www.statistik-berlin-brandenburg.de
Potsdam
Tel. 0331 39-444
Fax 0331 39-418
Berlin
Tel. 030 9021-3434
Fax 030 9021-3655

© **Amt für Statistik** Berlin-Brandenburg
Für nichtgewerbliche Zwecke sind Vervielfältigung und unentgeltliche Verbreitung, auch auszugsweise, mit Quellenangabe gestattet. Die Verbreitung, auch auszugsweise, über elektronische Systeme/Datenträger bedarf der vorherigen Zustimmung. Alle übrigen Rechte bleiben vorbehalten.

Zeichenerklärung

0 weniger als die Hälfte von 1 in der letzten besetzten Stelle, jedoch mehr als nichts
– nichts vorhanden
... Angabe fällt später an
() Aussagewert ist eingeschränkt
/ Zahlenwert nicht sicher genug
• Zahlenwert unbekannt oder geheimzuhalten
x Tabellenfach gesperrt
p vorläufige Zahl
r berichtigte Zahl
s geschätzte Zahl

Inhaltsverzeichnis

	Seite		Seite
Vorbemerkungen	4	2.3 Schwerbehinderte Menschen nach Grad der Behinderung.....	46
Tabellen		2.4 Schwerbehinderte Menschen je 1000 Einwohner nach Altersgruppen.....	47
Gesamtübersicht der schwerbehinderten Menschen 1997 - 2007.....	5	Grafiken	
1 Schwerbehinderte Menschen am 31.12.2007 im Land Brandenburg.....	6	Schwerbehinderte Menschen nach Mehrfachbehinderungen und Grad der Behinderung.....	25
1.1 Schwerbehinderte Menschen nach Altersgruppen, Geschlecht und Art der schwersten Behinderung (Oberkategorien).....	6		
1.2 Schwerbehinderte Menschen nach Art der schwersten Behinderung, Altersgruppen und Geschlecht.....	8		
1.3 Schwerbehinderte Menschen nach Art der schwersten Behinderung und Art der weiteren Behinderungen (Oberkategorien).....	20		
1.4 Schwerbehinderte Menschen nach Altersgruppen, Mehrfachbehinderungen und Grad der Behinderung.....	24		
1.5 Schwerbehinderte Menschen nach Art und Grad der schwersten Behinderung.....	26		
1.6 Schwerbehinderte Menschen nach Ursache der schwersten Behinderung, Geschlecht und Grad der Behinderung.....	30		
1.7 Schwerbehinderte Menschen nach Art und Ursache der schwersten Behinderung.....	32		
1.8 Schwerbehinderte Menschen nach Art der schwersten Behinderung (Oberkategorien), Altersgruppen und Ursache der schwersten Behinderung.....	36		
2 Schwerbehinderte Menschen am 31.12.2007 nach Verwaltungsbezirken.....	42		
2.1 Schwerbehinderte Menschen nach Geschlecht und Altersgruppen.....	42		
2.2 Schwerbehinderte Menschen nach Art der schwersten Behinderung (Oberkategorien)....	44		

Vorbemerkungen

Allgemeine Angaben zur Statistik

Die Statistik der schwerbehinderten Menschen wird aller zwei Jahre als Totalerhebung zum Stichtag 31. Dezember durchgeführt.

Auskunftspflichtig ist im Land Brandenburg das Landesamt für Soziales und Versorgung mit Sitz in Cottbus.

Rechtsgrundlage der Statistik ist der § 131 des Neunten Buches Sozialgesetzbuch (SGB IX) – Rehabilitation und Teilhabe behinderter Menschen – Artikel 1 des Gesetzes vom 19. Juni 2001 (BGBl. I S. 1046) in Verbindung mit dem Bundesstatistikgesetz (BstatG) vom 22. Januar 1987 (BGBl. I S. 462, 565) in der jeweils geltenden Fassung. Erhoben werden die Angaben zu § 131 Abs. 1 des SGB IX.

Die erhobenen Einzeldaten werden nach § 16 BstatG geheim gehalten. Nur in gesetzlich geregelten Ausnahmefällen dürfen Einzelangaben übermittelt werden. Nach § 16 Abs. 6 BstatG ist es möglich, den Hochschulen oder sonstigen Einrichtungen mit der Aufgabe unabhängiger wissenschaftlicher Forschung für die Durchführung wissenschaftlicher Vorhaben Einzelangaben dann zur Verfügung zu stellen, wenn diese so anonymisiert sind, dass sie nur mit einem unverhältnismäßig großen Aufwand an Zeit, Kosten und Arbeitskraft dem Befragten oder Betroffenen zugeordnet werden können. Die Pflicht zur Geheimhaltung besteht auch für Personen, die Empfänger von Einzelangaben sind.

Zweck und Ziele der Statistik

Mit der Erhebung werden die schwerbehinderten Menschen mit einem gültigen Ausweis nach persönlichen Merkmalen wie Alter, Geschlecht, Staatsangehörigkeit, Wohnort sowie Art, Ursache und Grad der Behinderung nachgewiesen.

Zweck der Erhebung ist es, Grundsatzinformationen für die sozialpolitischen Planungen bereitzustellen sowie Beurteilungsgrundlagen für die Durchführung von Maßnahmen und die Gewährung von Leistungen zugunsten des betroffenen Personenkreises zu liefern.

Zu den Hauptnutzern gehören das Bundesministerium für Gesundheit und Soziale Sicherung und die entsprechenden Ministerien auf Länderebene. Auch den Behindertenverbänden liefert die Statistik wichtige Basisinformationen. Zudem besteht bei Unternehmen, die spezifische Produkte für behinderte Menschen anbieten, starkes Interesse an diesen Daten.

Erhebungsmethodik

Die Datenlieferung an das Amt für Statistik Berlin-Brandenburg erfolgt ausschließlich auf maschinellem Weg, da bei dieser Statistik auf bereits vorhandene Datensätze bzw. Register zurückgegriffen werden kann.

Die Signierung der Art und der Ursache der Behinderung erfolgt nach einem bundeseinheitlichen Schlüssel.

Merkmale, Indizes und Klassifikationen

• Behinderte und schwerbehinderte Menschen

Behinderte oder von Behinderung bedrohte Menschen erhalten Leistungen nach SGB IX und den für die Rehabilitationsträger geltenden Leistungsgesetzen, um ihre Selbstbestimmung und gleichberechtigte Teilhabe am Leben in der Gesellschaft zu fördern, Benachteiligungen zu vermeiden oder ihnen entgegenzuwirken.

Schwerbehindert im Sinne des Gesetzes sind Personen, denen ein Grad der Behinderung von 50 und mehr zuerkannt wurde.

Menschen sind behindert, wenn ihre körperliche Funktion, geistige Fähigkeit oder seelische Gesundheit mit hoher Wahrscheinlichkeit länger als sechs Monate von dem für das Lebensalter typischen Zustand abweichen und daher ihre Teilhabe am Leben in der Gesellschaft beeinträchtigt ist. Sie sind von Behinderung bedroht, wenn die Beeinträchtigung zu erwarten ist.

Gesamtübersicht der schwerbehinderten Menschen 1997 - 2007

Merkmal	1997	1999	2001	2003	2005	2007
Schwerbehinderte Menschen insgesamt.....	175 331	170 395	184 825	190 681	210 059	219 434
davon						
männlich.....	87 116	85 268	92 512	95 985	105 282	110 541
weiblich.....	88 215	85 127	92 313	94 696	104 777	108 893
Schwerbehinderte Menschen nach ausgewählten Altersgruppen von ... bis unter ... Jahren						
unter 18.....	5 992	5 961	5 696	5 475	5 146	4 845
18 - 25.....	3 536	4 253	4 825	5 029	5 345	5 434
25 - 45.....	22 719	23 160	23 470	23 751	23 591	22 447
45 - 55.....	18 288	19 031	23 459	26 767	29 737	30 680
55 - 60.....	22 396	21 004	16 860	15 283	16 722	20 505
60 - 65.....	22 124	23 925	28 055	29 578	27 579	22 607
65 und älter.....	80 276	73 061	82 460	84 798	101 939	112 916
Schwerbehinderte Menschen nach dem Grad der Behinderung von ... bis unter ...						
50 - 60.....	47 760	45 592	50 909	54 065	58 791	61 740
60 - 70.....	27 584	26 577	28 966	29 948	34 044	35 344
70 - 80.....	21 899	20 482	21 923	22 041	24 211	24 967
80 - 90.....	23 434	22 662	24 020	24 461	27 029	28 247
90 - 100.....	10 034	9 676	10 261	10 614	12 160	13 073
100.....	44 620	45 406	48 746	49 552	53 824	56 063
Schwerbehinderte Menschen nach der Art der schwersten Behinderung (in Prozent)						
Verlust oder Teilverlust von Gliedmaßen.....	1,9	1,6	1,5	1,3	1,2	1,2
Funktionseinschränkung von Gliedmaßen.....	16,7	15,6	15,5	14,9	14,2	13,8
Funktionseinschränkung der Wirbelsäule und des Rumpfes, Deformierung des Brustkorbes.....	8,7	9,2	9,4	9,6	9,6	9,4
Blindheit und Sehbehinderung.....	6,5	6,5	6,5	6,1	5,9	5,8
Sprach- oder Sprechstörungen, Taubheit, Schwerhörigkeit, Gleichgewichtsstörungen.....	4,1	4,1	4,1	4,2	4,2	4,3
Verlust einer Brust oder beider Brüste, Entstellungen u. a.....	2,4	2,5	2,4	2,7	3,2	3,5
Beeinträchtigung der Funktion von inneren Organen bzw. Organsystemen.....	33,5	32,3	32,0	31,1	30,3	29,6
Querschnittlähmung, zerebrale Störungen, geistig-seelische Behinderungen, Suchtkrankheiten.....	17,8	18,6	18,6	19,8	20,5	20,8
sonstige ungenügend bezeichnete Behinderungen.....	8,4	9,6	10,0	10,3	10,9	11,6

1. Schwerbehinderte Menschen am 31.12.2007 im Land Brandenburg

1.1 Schwerbehinderte Menschen nach Altersgruppen, Geschlecht und Art der schwersten Behinderung (Oberkategorien)

Alter von ... bis unter ... Jahren	Insgesamt	Verlust oder Teilverlust von Gliedermaßen	Funktions- einschränkung von Gliedermaßen	Funktions- einschränkung der Wirbelsäule und des Rumpfes, Deformierung des Brustkorbes	Blindheit und Sehbehinderung
unter 4					
insgesamt.....	401	1	17	2	13
männlich.....	225	1	8	2	6
weiblich.....	176	–	9	–	7
4 – 6					
insgesamt.....	378	2	14	1	14
männlich.....	219	1	5	–	6
weiblich.....	159	1	9	1	8
6 – 15					
insgesamt.....	2 660	9	103	9	98
männlich.....	1 596	3	65	6	64
weiblich.....	1 064	6	38	3	34
15 – 18					
insgesamt.....	1 406	5	67	12	49
männlich.....	882	3	42	5	29
weiblich.....	524	2	25	7	20
18 – 25					
insgesamt.....	5 434	26	300	74	231
männlich.....	3 227	20	168	27	129
weiblich.....	2 207	6	132	47	102
25 – 35					
insgesamt.....	7 505	77	467	161	299
männlich.....	4 356	53	289	79	190
weiblich.....	3 149	24	178	82	109
35 – 45					
insgesamt.....	14 942	163	1 232	728	534
männlich.....	7 720	126	707	323	270
weiblich.....	7 222	37	525	405	264
45 – 55					
insgesamt.....	30 680	361	3 248	2 367	1 088
männlich.....	15 890	281	1 818	1 145	552
weiblich.....	14 790	80	1 430	1 222	536
55 – 60					
insgesamt.....	20 505	220	2 456	2 210	736
männlich.....	10 847	170	1 352	1 025	397
weiblich.....	9 658	50	1 104	1 185	339
60 – 62					
insgesamt.....	7 081	57	945	874	265
männlich.....	3 735	42	508	373	130
weiblich.....	3 346	15	437	501	135
62 – 65					
insgesamt.....	15 526	146	2 179	2 178	506
männlich.....	8 330	112	1 135	1 059	238
weiblich.....	7 196	34	1 044	1 119	268
65 und mehr					
insgesamt.....	112 916	1 483	19 330	12 028	8 873
männlich.....	53 514	1 117	8 093	5 043	2 723
weiblich.....	59 402	366	11 237	6 985	6 150
Insgesamt					
insgesamt.....	219 434	2 550	30 358	20 644	12 706
männlich.....	110 541	1 929	14 190	9 087	4 734
weiblich.....	108 893	621	16 168	11 557	7 972

Sprach- oder Sprechstörungen, Taubheit, Schwerhörigkeit, Gleichgewichtsstörungen	Verlust einer Brust oder beider Brüste, Entstellungen u. a.	Beeinträchtigung der Funktion von inneren Organen bzw. Organsystemen	Querschnittslähmung, zerebrale Störungen, geistig-seelische Behinderungen, Suchtkrankheiten	Sonstige und ungenügend bezeichnete Behinderungen	Alter von ... bis unter ... Jahren
					unter 4
24	34	87	80	143	insgesamt
12	24	57	40	75	männlich
12	10	30	40	68	weiblich
					4 – 6
22	15	67	84	159	insgesamt
14	8	39	51	95	männlich
8	7	28	33	64	weiblich
					6 – 15
121	31	362	1 029	898	insgesamt
62	16	203	642	535	männlich
59	15	159	387	363	weiblich
					15 – 18
75	5	181	730	282	insgesamt
43	1	106	478	175	männlich
32	4	75	252	107	weiblich
					18 – 25
249	14	582	3 230	728	insgesamt
137	8	331	2 008	399	männlich
112	6	251	1 222	329	weiblich
					25 – 35
381	66	1 016	3 946	1 092	insgesamt
194	5	610	2 350	586	männlich
187	61	406	1 596	506	weiblich
					35 – 45
627	579	2 913	5 917	2 249	insgesamt
343	14	1 530	3 327	1 080	männlich
284	565	1 383	2 590	1 169	weiblich
					45 – 55
1 212	1 711	7 937	8 512	4 244	insgesamt
609	26	4 595	4 755	2 109	männlich
603	1 685	3 342	3 757	2 135	weiblich
					55 – 60
785	1 019	6 724	3 881	2 474	insgesamt
390	10	4 160	2 107	1 236	männlich
395	1 009	2 564	1 774	1 238	weiblich
					60 – 62
326	317	2 404	1 075	818	insgesamt
180	3	1 518	565	416	männlich
146	314	886	510	402	weiblich
					62 – 65
654	692	5 359	2 139	1 673	insgesamt
365	8	3 423	1 155	835	männlich
289	684	1 936	984	838	weiblich
					65 und mehr
4 954	3 265	37 226	15 012	10 745	insgesamt
2 390	64	22 043	6 987	5 054	männlich
2 564	3 201	15 183	8 025	5 691	weiblich
					Insgesamt
9 430	7 748	64 858	45 635	25 505	insgesamt
4 739	187	38 615	24 465	12 595	männlich
4 691	7 561	26 243	21 170	12 910	weiblich

1.2 Schwerbehinderte Menschen nach Art der schwersten Behinderung, Altersgruppen und Geschlecht

Art der schwersten Behinderung	Insgesamt	davon im Alter					
		unter 4	4 – 6	6 – 15	15 – 18	18 – 25	25 – 35
Insgesamt							
Verlust oder Teilverlust							
eines Armes.....	560	1	–	8	5	16	35
eines Beines.....	1 713	–	2	1	–	6	35
beider Arme.....	39	–	–	–	–	–	1
beider Beine.....	206	–	–	–	–	1	3
eines Armes und eines Beines.....	20	–	–	–	–	1	1
von drei oder vier Gliedmaßen.....	12	–	–	–	–	2	2
Zusammen.....	2 550	1	2	9	5	26	77
Funktionseinschränkung							
eines Armes.....	1 305	2	1	19	10	33	60
eines Beines.....	5 280	1	3	18	12	53	76
beider Arme.....	381	2	–	4	3	5	24
beider Beine.....	16 384	11	7	38	25	94	147
eines Armes und eines Beines.....	1 320	–	2	5	6	28	48
von drei Gliedmaßen.....	2 207	–	–	5	2	15	21
beider Arme und beider Beine.....	3 481	1	1	14	9	72	91
Zusammen.....	30 358	17	14	103	67	300	467
Funktionseinschränkung der Wirbelsäule und des Rumpfes, Deformierung des Brustkorbes							
Deformierung des Brustkorbes mit Funktionseinschränkung der Wirbelsäule.....	98	–	–	–	–	1	1
Funktionseinschränkung der Wirbelsäule.....	13 136	2	1	6	8	48	80
Funktionseinschränkung der Wirbelsäule und der Gliedmaßen.....	7 045	–	–	3	4	25	72
sonstige Einschränkung der Stützfunktion des Rumpfes.....	365	–	–	–	–	–	8
Zusammen.....	20 644	2	1	9	12	74	161
Blindheit und Sehbehinderung							
Blindheit oder Verlust beider Augen.....	3 871	4	5	39	22	100	133
hochgradige Sehbehinderung.....	2 659	4	2	10	6	34	31
sonstige Sehbehinderung.....	6 176	5	7	49	21	97	135
Zusammen.....	12 706	13	14	98	49	231	299
Sprach- oder Sprechstörungen, Taubheit, Schwerhörigkeit, Gleichgewichtsstörungen							
Sprach- oder Sprechstörungen.....	254	–	1	2	–	6	7
Taubheit.....	1 400	8	6	27	23	79	125
Taubheit kombiniert mit Störungen der Sprachentwicklung und entsprechenden Störungen der geistigen Entwicklung.....	734	12	8	48	33	73	108
Schwerhörigkeit, auch kombiniert mit Gleichgewichtsstörungen.....	6 887	4	7	44	19	88	138
Gleichgewichtsstörungen.....	155	–	–	–	–	3	3
Zusammen.....	9 430	24	22	121	75	249	381
Verlust einer Brust oder beider Brüste, Entstellungen u. a.							
Kleinwuchs.....	43	–	–	–	–	4	8
Entstellung, belästigende oder abstoßende Absonderungen oder Gerüche.....	175	34	15	31	5	7	6
Verlust einer oder beider Brüste.....	7 530	–	–	–	–	3	52
Zusammen.....	7 748	34	15	31	5	14	66

von ... bis unter ... Jahren								Art der schwersten Behinderung
35 – 45	45 – 55	55 – 60	60 – 62	62 – 65	65 – 70	70 – 75	75 und mehr	
Insgesamt								
								Verlust oder Teilverlust
43	98	50	9	30	51	61	153	eines Armes
107	230	146	36	101	261	251	537	eines Beines
1	6	4	5	3	4	7	8	beider Arme
7	20	18	6	12	42	31	66	beider Beine
4	6	1	1	–	–	2	4	eines Armes und eines Beines
1	1	1	–	–	2	2	1	von drei oder vier Gliedmaßen
163	361	220	57	146	360	354	769	Zusammen
								Funktionseinschränkung
119	253	119	36	109	175	106	263	eines Armes
269	744	490	201	392	835	731	1 455	eines Beines
22	61	38	14	25	81	42	60	beider Arme
482	1 348	1 142	448	1 117	2 616	2 644	6 265	beider Beine
94	198	123	32	96	190	173	325	eines Armes und eines Beines
78	211	231	89	163	311	318	763	von drei Gliedmaßen
168	433	313	125	277	558	488	931	beider Arme und beider Beine
1 232	3 248	2 456	945	2 179	4 766	4 502	10 062	Zusammen
								Funktionseinschränkung der Wirbelsäule und des Rumpfes, Deformierung des Brustkorbes
12	14	10	2	5	20	14	19	Deformierung des Brustkorbes mit Funktionseinschränkung der Wirbelsäule
511	1 651	1 584	592	1 438	2 351	1 608	3 256	Funktionseinschränkung der Wirbelsäule
182	662	595	262	714	1 592	978	1 956	Funktionseinschränkung der Wirbelsäule und der Gliedmaßen
23	40	21	18	21	66	83	85	sonstige Einschränkung der Stützfunktion des Rumpfes
728	2 367	2 210	874	2 178	4 029	2 683	5 316	Zusammen
								Blindheit und Sehbehinderung
171	286	156	51	113	320	398	2 073	Blindheit oder Verlust beider Augen
87	155	86	31	78	232	274	1 629	hochgradige Sehbehinderung
276	647	494	183	315	789	694	2 464	sonstige Sehbehinderung
534	1 088	736	265	506	1 341	1 366	6 166	Zusammen
								Sprach- oder Sprechstörungen, Taubheit, Schwerhörigkeit, Gleichgewichtsstörungen
19	68	37	12	16	34	20	32	Sprach- oder Sprechstörungen
176	233	107	28	50	139	109	290	Taubheit
108	127	27	9	22	50	46	63	Taubheit kombiniert mit Störungen der Sprachentwicklung und entsprechenden Störungen der geistigen Entwicklung
315	769	596	267	548	1 044	779	2 269	Schwerhörigkeit, auch kombiniert mit Gleichgewichtsstörungen
9	15	18	10	18	17	23	39	Gleichgewichtsstörungen
627	1 212	785	326	654	1 284	977	2 693	Zusammen
								Verlust einer Brust oder beider Brüste, Entstellungen u. a.
3	12	3	1	3	5	3	1	Kleinwuchs
12	13	8	3	7	10	12	12	Entstellung, belästigende oder abstoßende Absonderungen oder Gerüche
564	1 686	1 008	313	682	1 339	868	1 015	Verlust einer oder beider Brüste
579	1 711	1 019	317	692	1 354	883	1 028	Zusammen

1.2 Schwerbehinderte Menschen nach Art der schwersten Behinderung, Altersgruppen und Geschlecht

Art der schwersten Behinderung	Insge- samt	davon im Alter					
		unter 4	4 – 6	6 – 15	15 – 18	18 – 25	25 – 35
Beeinträchtigung der Funktion von inneren Organen bzw. Organsystemen							
von Herz-Kreislauf.....	5 630	5	4	11	6	39	40
von Herz-Kreislauf und einem oder mehreren weiteren inneren Organen.....	13 538	20	6	21	4	29	39
der oberen Atemwege.....	368	1	–	2	3	2	5
der oberen Atemwege und eines oder mehrerer weiterer innerer Organe.....	542	1	1	–	–	2	1
der tieferen Atemwege und Lungen.....	2 407	1	1	7	1	24	32
der tieferen Atemwege und Lungen sowie eines oder mehrerer weiterer innerer Organe.....	6 476	3	1	5	4	19	25
der Verdauungsorgane.....	2 657	12	6	12	8	24	58
der Verdauungsorgane und eines oder mehrerer weiterer innerer Organe.....	6 651	10	1	9	2	23	45
der Harnorgane.....	1 554	1	4	14	3	17	56
der Harnorgane und eines oder mehrerer weiterer innerer Organe.....	5 199	2	2	8	3	22	60
der Geschlechtsorgane.....	1 991	–	–	1	–	12	51
der Geschlechtsorgane und eines oder mehrerer weiterer innerer Organe.....	5 376	–	1	1	–	17	59
der inneren Sekretion und/oder des Stoffwechsels.....	4 342	17	19	180	100	227	304
der inneren Sekretion und/oder des Stoffwechsels und eines oder mehrerer weiterer innerer Organe.....	5 866	2	3	38	21	68	135
des Blutes und des retikulo-endothelialen Systems.....	1 028	9	17	46	21	48	76
des Blutes und des retikulo-endothelialen Systems und eines oder mehrerer weiterer innerer Organe.....	1 233	3	1	7	5	9	30
Zusammen.....	64 858	87	67	362	181	582	1 016
Querschnittslähmung, zerebrale Störungen, geistig-seelische Behinderungen, Suchtkrankheiten							
Querschnittslähmung.....	472	1	–	3	3	37	65
hirnorganische Anfälle (auch mit geistig-seelischen Störungen) ohne neurologische Ausfallserscheinungen am Bewegungsapparat.....	3 050	12	16	65	39	198	315
hirnorganische Anfälle (auch mit geistig-seelischen Störungen) mit neurologischen Ausfallserscheinungen am Bewegungsapparat.....	717	1	–	6	14	46	85
hirnorganisches Psychosyndrom (Hirnleistungsschwäche, organische Wesensänderung) ohne neurologische Ausfallserscheinungen am Bewegungsapparat; symptomatische Psychosen.....	12 449	34	30	206	69	381	464
hirnorganisches Psychosyndrom (Hirnleistungsschwäche, organische Wesensänderung) mit neurologischen Ausfallserscheinungen am Bewegungsapparat.....	6 135	18	13	94	67	187	223
Störungen der geistigen Entwicklung (z.B. Lernbehinderung, geistige Behinderung).....	12 534	14	25	646	520	2 191	2 214
körperlich nicht begründbare (endogene) Psychosen (Schizophrenie, affektive Psychosen).....	5 570	–	–	3	6	117	420
Neurosen, Persönlichkeits- und Verhaltensstörungen.....	2 648	–	–	6	12	63	127
Suchtkrankheiten.....	2 060	–	–	–	–	10	33
Zusammen.....	45 635	80	84	1 029	730	3 230	3 946
Sonstige und ungenügend bezeichnete Behinderungen							
nur Behinderungen mit Einzel-GdB unter 25.....	240	–	–	1	2	3	4
anderweitig nicht einzuordnende oder ungenügend bezeichnete Behinderungen.....	25 265	143	159	897	280	725	1 088
Zusammen.....	25 505	143	159	898	282	728	1 092
Insgesamt.....	219 434	401	378	2 660	1 406	5 434	7 505

von ... bis unter ... Jahren								Art der schwersten Behinderung
35 – 45	45 – 55	55 – 60	60 – 62	62 – 65	65 – 70	70 – 75	75 und mehr	
								Beeinträchtigung der Funktion von inneren Organen bzw. Organsystemen
95	365	310	158	407	1 167	912	2 111	von Herz-Kreislauf
162	774	946	387	898	2 260	2 372	5 620	von Herz-Kreislauf und einem oder mehreren weiteren inneren Organen
14	51	41	8	40	65	61	75	der oberen Atemwege
12	73	59	22	44	116	98	113	der oberen Atemwege und eines oder mehrerer weiterer innerer Organe
107	340	260	125	248	499	315	447	der tieferen Atemwege und Lungen
146	694	688	242	527	1 197	1 141	1 784	der tieferen Atemwege und Lungen sowie eines oder mehrerer weiterer innerer Organe
196	528	331	125	265	447	305	340	der Verdauungsorgane
253	919	821	238	575	1 240	1 066	1 449	der Verdauungsorgane und eines oder mehrerer weiterer innerer Organe
119	286	204	63	144	287	190	166	der Harnorgane
220	671	557	175	372	906	956	1 245	der Harnorgane und eines oder mehrerer weiterer innerer Organe
148	270	200	73	218	437	309	272	der Geschlechtsorgane
222	500	452	192	528	1 321	1 094	989	der Geschlechtsorgane und eines oder mehrerer weiterer innerer Organe
596	998	615	184	357	428	168	149	der inneren Sekretion und/oder des Stoffwechsels
430	1 097	948	332	566	960	638	628	der inneren Sekretion und/oder des Stoffwechsels und eines oder mehrerer weiterer innerer Organe
109	195	139	37	67	127	69	68	des Blutes und des retikulo-endothelialen Systems
84	176	153	43	103	246	177	196	des Blutes und des retikulo-endothelialen Systems und eines oder mehrerer weiterer innerer Organe
2 913	7 937	6 724	2 404	5 359	11 703	9 871	15 652	Zusammen
								Querschnittlähmung, zerebrale Störungen, geistig-seelische Behinderungen, Suchtkrankheiten
92	108	46	13	16	29	29	30	Querschnittlähmung
567	715	315	80	150	281	134	163	hirnorganische Anfälle (auch mit geistig-seelischen Störungen) ohne neurologische Ausfallserscheinungen am Bewegungsapparat
136	114	64	12	34	67	59	79	hirnorganische Anfälle (auch mit geistig-seelischen Störungen) mit neurologischen Ausfallserscheinungen am Bewegungsapparat
762	1 382	838	275	601	1 583	1 504	4 320	hirnorganisches Psychosyndrom (Hirnleistungsschwäche, organische Wesensänderung) ohne neurologische Ausfallserscheinungen am Bewegungsapparat; symptomatische Psychosen
372	716	452	149	365	937	846	1 696	hirnorganisches Psychosyndrom (Hirnleistungsschwäche, organische Wesensänderung) mit neurologischen Ausfallserscheinungen am Bewegungsapparat
2 399	2 367	639	135	219	507	338	320	Störungen der geistigen Entwicklung (z.B. Lernbehinderung, geistige Behinderung)
956	1 590	741	193	340	539	315	350	körperlich nicht begründbare (endogene) Psychosen (Schizophrenie, affektive Psychosen)
368	696	444	141	298	277	100	116	Neurosen, Persönlichkeits- und Verhaltensstörungen
265	824	342	77	116	236	107	50	Suchtkrankheiten
5 917	8 512	3 881	1 075	2 139	4 456	3 432	7 124	Zusammen
								Sonstige und ungenügend bezeichnete Behinderungen
13	42	33	10	27	44	22	39	nur Behinderungen mit Einzel-GdB unter 25
2 236	4 202	2 441	808	1 646	3 191	2 528	4 921	anderweitig nicht einzuordnende oder ungenügend bezeichnete Behinderungen
2 249	4 244	2 474	818	1 673	3 235	2 550	4 960	Zusammen
14 942	30 680	20 505	7 081	15 526	32 528	26 618	53 770	Insgesamt

1.2 Schwerbehinderte Menschen nach Art der schwersten Behinderung, Altersgruppen und Geschlecht

Art der schwersten Behinderung	Insge- sam	davon im Alter					
		unter 4	4 – 6	6 – 15	15 – 18	18 – 25	25 – 35
Männlich							
Verlust oder Teilverlust							
eines Armes.....	415	1	–	3	3	11	22
eines Beines.....	1 301	–	1	–	–	6	26
beider Arme.....	28	–	–	–	–	–	–
beider Beine.....	160	–	–	–	–	1	2
eines Armes und eines Beines.....	17	–	–	–	–	1	1
von drei oder vier Gliedmaßen.....	8	–	–	–	–	1	2
Zusammen.....	1 929	1	1	3	3	20	53
Funktionseinschränkung							
eines Armes.....	895	2	–	10	6	21	47
eines Beines.....	2 908	–	–	10	7	27	45
beider Arme.....	192	2	–	2	2	–	13
beider Beine.....	7 158	4	4	30	16	49	90
eines Armes und eines Beines.....	750	–	1	5	4	22	28
von drei Gliedmaßen.....	1 035	–	–	2	1	11	15
beider Arme und beider Beine.....	1 252	–	–	6	6	38	51
Zusammen.....	14 190	8	5	65	42	168	289
Funktionseinschränkung der Wirbelsäule und des Rumpfes, Deformierung des Brustkorbes							
Deformierung des Brustkorbes mit Funktionseinschränkung der Wirbelsäule.....	47	–	–	–	–	–	1
Funktionseinschränkung der Wirbelsäule.....	5 769	2	–	4	3	17	30
Funktionseinschränkung der Wirbelsäule und der Gliedmaßen.....	3 090	–	–	2	2	10	41
sonstige Einschränkung der Stützfunktion des Rumpfes.....	181	–	–	–	–	–	7
Zusammen.....	9 087	2	–	6	5	27	79
Blindheit und Sehbehinderung							
Blindheit oder Verlust beider Augen.....	1 436	1	2	23	16	59	86
hochgradige Sehbehinderung.....	884	2	1	7	2	17	22
sonstige Sehbehinderung.....	2 414	3	3	34	11	53	82
Zusammen.....	4 734	6	6	64	29	129	190
Sprach- oder Sprechstörungen, Taubheit, Schwerhörigkeit, Gleichgewichtsstörungen							
Sprach- oder Sprechstörungen.....	173	–	1	1	–	5	6
Taubheit.....	675	5	5	16	13	41	69
Taubheit kombiniert mit Störungen der Sprachentwicklung und entsprechenden Störungen der geistigen Entwicklung.....	387	6	4	22	20	46	52
Schwerhörigkeit, auch kombiniert mit Gleichgewichtsstörungen.....	3 442	1	4	23	10	43	65
Gleichgewichtsstörungen.....	62	–	–	–	–	2	2
Zusammen.....	4 739	12	14	62	43	137	194
Verlust einer Brust oder beider Brüste, Entstellungen u. a.							
Kleinwuchs.....	13	–	–	–	–	3	2
Entstellung, belästigende oder abstoßende Absonderungen oder Gerüche.....	91	24	8	16	1	5	3
Verlust einer oder beider Brüste.....	83	–	–	–	–	–	–
Zusammen.....	187	24	8	16	1	8	5

von ... bis unter ... Jahren								Art der schwersten Behinderung
35 – 45	45 – 55	55 – 60	60 – 62	62 – 65	65 – 70	70 – 75	75 und mehr	
Männlich								
								Verlust oder Teilverlust
31	67	34	4	23	39	47	130	eines Armes
86	189	117	29	76	210	187	374	eines Beines
1	4	3	4	2	3	5	6	beider Arme
4	15	15	4	11	35	28	45	beider Beine
3	5	1	1	–	–	2	3	eines Armes und eines Beines
1	1	–	–	–	1	1	1	von drei oder vier Gliedmaßen
126	281	170	42	112	288	270	559	Zusammen
								Funktionseinschränkung
92	176	74	24	66	118	75	184	eines Armes
172	483	309	123	223	489	376	644	eines Beines
10	34	19	8	17	42	18	25	beider Arme
244	706	610	220	570	1 324	1 141	2 150	beider Beine
62	124	80	22	55	116	91	140	eines Armes und eines Beines
48	116	139	56	103	161	139	244	von drei Gliedmaßen
79	179	121	55	101	215	160	241	beider Arme und beider Beine
707	1 818	1 352	508	1 135	2 465	2 000	3 628	Zusammen
								Funktionseinschränkung der Wirbelsäule und des Rumpfes, Deformierung des Brustkorbes
4	6	5	–	4	9	8	10	Deformierung des Brustkorbes mit Funktionseinschränkung der Wirbelsäule
229	812	737	265	717	1 226	704	1 023	Funktionseinschränkung der Wirbelsäule
83	303	274	100	328	847	433	667	Funktionseinschränkung der Wirbelsäule und der Gliedmaßen
7	24	9	8	10	40	41	35	sonstige Einschränkung der Stützfunktion des Rumpfes
323	1 145	1 025	373	1 059	2 122	1 186	1 735	Zusammen
								Blindheit und Sehbehinderung
86	159	96	25	51	130	166	536	Blindheit oder Verlust beider Augen
46	82	42	17	33	87	91	435	hochgradige Sehbehinderung
138	311	259	88	154	361	279	638	sonstige Sehbehinderung
270	552	397	130	238	578	536	1 609	Zusammen
								Sprach- oder Sprechstörungen, Taubheit, Schwerhörigkeit, Gleichgewichtsstörungen
13	49	31	8	10	26	11	12	Sprach- oder Sprechstörungen
95	104	60	15	18	65	53	116	Taubheit
68	65	14	4	13	26	23	24	Taubheit kombiniert mit Störungen der Sprachentwicklung und entsprechenden Störungen der geistigen Entwicklung
163	386	279	148	316	593	432	979	Schwerhörigkeit, auch kombiniert mit Gleichgewichtsstörungen
4	5	6	5	8	10	11	9	Gleichgewichtsstörungen
343	609	390	180	365	720	530	1 140	Zusammen
								Verlust einer Brust oder beider Brüste, Entstellungen u. a.
1	2	1	–	2	1	1	–	Kleinwuchs
5	5	4	1	2	4	7	6	Entstellung, belästigende oder abstoßende Absonderungen oder Gerüche
8	19	5	2	4	18	11	16	Verlust einer oder beider Brüste
14	26	10	3	8	23	19	22	Zusammen

1.2 Schwerbehinderte Menschen nach Art der schwersten Behinderung, Altersgruppen und Geschlecht

Art der schwersten Behinderung	Insge- samt	davon im Alter					
		unter 4	4 – 6	6 – 15	15 – 18	18 – 25	25 – 35
Beeinträchtigung der Funktion von inneren Organen bzw. Organsystemen							
von Herz-Kreislauf.....	3 425	3	2	7	4	28	21
von Herz-Kreislauf und einem oder mehreren weiteren inneren Organen.....	7 804	12	1	10	4	18	23
der oberen Atemwege.....	267	1	–	2	2	1	2
der oberen Atemwege und eines oder mehrerer weiterer innerer Organe.....	412	1	1	–	–	1	1
der tieferen Atemwege und Lungen.....	1 413	1	–	5	1	16	18
der tieferen Atemwege und Lungen sowie eines oder mehrerer weiterer innerer Organe.....	3 960	2	–	3	1	11	15
der Verdauungsorgane.....	1 494	10	4	8	4	11	29
der Verdauungsorgane und eines oder mehrerer weiterer innerer Organe.....	3 937	8	1	7	2	13	23
der Harnorgane.....	889	–	3	6	1	12	35
der Harnorgane und eines oder mehrerer weiterer innerer Organe.....	3 101	2	2	5	2	13	41
der Geschlechtsorgane.....	1 322	–	–	–	–	10	38
der Geschlechtsorgane und eines oder mehrerer weiterer innerer Organe.....	3 739	–	1	1	–	13	39
der inneren Sekretion und/oder des Stoffwechsels.....	2 398	11	11	92	56	121	179
der inneren Sekretion und/oder des Stoffwechsels und eines oder mehrerer weiterer innerer Organe.....	3 216	–	1	20	10	28	77
des Blutes und des retikulo-endothelialen Systems.....	569	4	11	33	14	30	48
des Blutes und des retikulo-endothelialen Systems und eines oder mehrerer weiterer innerer Organe.....	669	2	1	4	5	5	21
Zusammen.....	38 615	57	39	203	106	331	610
Querschnittlähmung, zerebrale Störungen, geistig-seelische Behinderungen, Suchtkrankheiten							
Querschnittlähmung.....	360	1	–	3	3	28	56
hirnorganische Anfälle (auch mit geistig-seelischen Störungen) ohne neurologische Ausfallserscheinungen am Bewegungsapparat.....	1 541	4	8	31	21	115	163
hirnorganische Anfälle (auch mit geistig-seelischen Störungen) mit neurologischen Ausfallserscheinungen am Bewegungsapparat.....	377	1	–	4	9	28	52
hirnorganisches Psychosyndrom (Hirnleistungsschwäche, organische Wesensänderung) ohne neurologische Ausfallserscheinungen am Bewegungsapparat; symptomatische Psychosen.....	6 524	12	20	123	48	236	291
hirnorganisches Psychosyndrom (Hirnleistungsschwäche, organische Wesensänderung) mit neurologischen Ausfallserscheinungen am Bewegungsapparat.....	3 331	14	8	58	44	109	136
Störungen der geistigen Entwicklung (z.B. Lernbehinderung, geistige Behinderung).....	7 364	8	15	416	340	1 368	1 286
körperlich nicht begründbare (endogene) Psychosen (Schizophrenie, affektive Psychosen).....	2 436	–	–	2	5	84	286
Neurosen, Persönlichkeits- und Verhaltensstörungen.....	896	–	–	5	8	33	51
Suchtkrankheiten.....	1 636	–	–	–	–	7	29
Zusammen.....	24 465	40	51	642	478	2 008	2 350
Sonstige und ungenügend bezeichnete Behinderungen							
nur Behinderungen mit Einzel-GdB unter 25.....	116	–	–	1	1	2	2
anderweitig nicht einzuordnende oder ungenügend bezeichnete Behinderungen.....	12 479	75	95	534	174	397	584
Zusammen.....	12 595	75	95	535	175	399	586
Insgesamt.....	110 541	225	219	1 596	882	3 227	4 356

von ... bis unter ... Jahren								Art der schwersten Behinderung
35 – 45	45 – 55	55 – 60	60 – 62	62 – 65	65 – 70	70 – 75	75 und mehr	
								Beeinträchtigung der Funktion von inneren Organen bzw. Organsystemen
56	255	218	106	255	797	573	1 100	von Herz-Kreislauf
113	587	722	265	596	1 451	1 414	2 588	von Herz-Kreislauf und einem oder mehreren weiteren inneren Organen
7	34	36	5	32	52	38	55	der oberen Atemwege
9	58	51	21	35	89	77	68	der oberen Atemwege und eines oder mehrerer weiterer innerer Organe
56	168	141	59	154	308	198	288	der tieferen Atemwege und Lungen
71	396	382	142	339	731	763	1 104	der tieferen Atemwege und Lungen sowie eines oder mehrerer weiterer innerer Organe
94	286	210	71	166	278	164	159	der Verdauungsorgane
127	560	509	159	354	803	671	700	der Verdauungsorgane und eines oder mehrerer weiterer innerer Organe
72	159	121	35	85	165	102	93	der Harnorgane
131	425	339	115	241	547	564	674	der Harnorgane und eines oder mehrerer weiterer innerer Organe
62	98	123	47	160	347	247	190	der Geschlechtsorgane
70	163	243	135	382	1 041	900	751	der Geschlechtsorgane und eines oder mehrerer weiterer innerer Organe
321	561	353	115	192	248	83	55	der inneren Sekretion und/oder des Stoffwechsels
228	648	551	196	335	553	328	241	der inneren Sekretion und/oder des Stoffwechsels und eines oder mehrerer weiterer innerer Organe
58	100	83	19	40	69	29	31	des Blutes und des retikulo-endothelialen Systems
55	97	78	28	57	133	92	91	des Blutes und des retikulo-endothelialen Systems und eines oder mehrerer weiterer innerer Organe
1 530	4 595	4 160	1 518	3 423	7 612	6 243	8 188	Zusammen
								Querschnittlähmung, zerebrale Störungen, geistig-seelische Behinderungen, Suchtkrankheiten
76	84	38	9	11	19	18	14	Querschnittlähmung
314	352	161	39	75	124	71	63	hirmorganische Anfälle (auch mit geistig-seelischen Störungen) ohne neurologische Ausfallserscheinungen am Bewegungsapparat
72	63	35	5	15	31	27	35	hirmorganische Anfälle (auch mit geistig-seelischen Störungen) mit neurologischen Ausfallserscheinungen am Bewegungsapparat
473	877	538	169	383	952	831	1 571	hirmorganisches Psychosyndrom (Hirnleistungsschwäche, organische Wesensänderung) ohne neurologische Ausfallserscheinungen am Bewegungsapparat; symptomatische Psychosen
208	378	262	96	215	568	482	753	hirmorganisches Psychosyndrom (Hirnleistungsschwäche, organische Wesensänderung) mit neurologischen Ausfallserscheinungen am Bewegungsapparat
1 369	1 412	369	74	135	260	174	138	Störungen der geistigen Entwicklung (z.B. Lernbehinderung, geistige Behinderung)
464	716	290	67	132	215	97	78	körperlich nicht begründbare (endogene) Psychosen (Schizophrenie, affektive Psychosen)
140	220	127	49	97	111	29	26	Neurosen, Persönlichkeits- und Verhaltensstörungen
211	653	287	57	92	181	87	32	Suchtkrankheiten
3 327	4 755	2 107	565	1 155	2 461	1 816	2 710	Zusammen
								Sonstige und ungenügend bezeichnete Behinderungen
4	24	17	4	15	17	10	19	nur Behinderungen mit Einzel-GdB unter 25
1 076	2 085	1 219	412	820	1 664	1 324	2 020	anderweitig nicht einzuordnende oder ungenügend bezeichnete Behinderungen
1 080	2 109	1 236	416	835	1 681	1 334	2 039	Zusammen
7 720	15 890	10 847	3 735	8 330	17 950	13 934	21 630	Insgesamt

1.2 Schwerbehinderte Menschen nach Art der schwersten Behinderung, Altersgruppen und Geschlecht

Art der schwersten Behinderung	Insge- samt	davon im Alter					
		unter 4	4 – 6	6 – 15	15 – 18	18 – 25	25 – 35
Weiblich							
Verlust oder Teilverlust							
eines Armes.....	145	–	–	5	2	5	13
eines Beines.....	412	–	1	1	–	–	9
beider Arme.....	11	–	–	–	–	–	1
beider Beine.....	46	–	–	–	–	–	1
eines Armes und eines Beines.....	3	–	–	–	–	–	–
von drei oder vier Gliedmaßen.....	4	–	–	–	–	1	–
Zusammen.....	621	–	1	6	2	6	24
Funktionseinschränkung							
eines Armes.....	410	–	1	9	4	12	13
eines Beines.....	2 372	1	3	8	5	26	31
beider Arme.....	189	–	–	2	1	5	11
beider Beine.....	9 226	7	3	8	9	45	57
eines Armes und eines Beines.....	570	–	1	–	2	6	20
von drei Gliedmaßen.....	1 172	–	–	3	1	4	6
beider Arme und beider Beine.....	2 229	1	1	8	3	34	40
Zusammen.....	16 168	9	9	38	25	132	178
Funktionseinschränkung der Wirbelsäule und des Rumpfes, Deformierung des Brustkorbes							
Deformierung des Brustkorbes mit Funktionseinschränkung der Wirbelsäule.....	51	–	–	–	–	1	–
Funktionseinschränkung der Wirbelsäule.....	7 367	–	1	2	5	31	50
Funktionseinschränkung der Wirbelsäule und der Gliedmaßen.....	3 955	–	–	1	2	15	31
sonstige Einschränkung der Stützfunktion des Rumpfes.....	184	–	–	–	–	–	1
Zusammen.....	11 557	–	1	3	7	47	82
Blindheit und Sehbehinderung							
Blindheit oder Verlust beider Augen.....	2 435	3	3	16	6	41	47
hochgradige Sehbehinderung.....	1 775	2	1	3	4	17	9
sonstige Sehbehinderung.....	3 762	2	4	15	10	44	53
Zusammen.....	7 972	7	8	34	20	102	109
Sprach- oder Sprechstörungen, Taubheit, Schwerhörigkeit, Gleichgewichtsstörungen							
Sprach- oder Sprechstörungen.....	81	–	–	1	–	1	1
Taubheit.....	725	3	1	11	10	38	56
Taubheit kombiniert mit Störungen der Sprachentwicklung und entsprechenden Störungen der geistigen Entwicklung.....	347	6	4	26	13	27	56
Schwerhörigkeit, auch kombiniert mit Gleichgewichtsstörungen.....	3 445	3	3	21	9	45	73
Gleichgewichtsstörungen.....	93	–	–	–	–	1	1
Zusammen.....	4 691	12	8	59	32	112	187
Verlust einer Brust oder beider Brüste, Entstellungen u. a.							
Kleinwuchs.....	30	–	–	–	–	1	6
Entstellung, belästigende oder abstoßende Absonderungen oder Gerüche.....	84	10	7	15	4	2	3
Verlust einer oder beider Brüste.....	7 447	–	–	–	–	3	52
Zusammen.....	7 561	10	7	15	4	6	61

von ... bis unter ... Jahren								Art der schwersten Behinderung
35 – 45	45 – 55	55 – 60	60 – 62	62 – 65	65 – 70	70 – 75	75 und mehr	
Weiblich								
								Verlust oder Teilverlust
12	31	16	5	7	12	14	23	eines Armes
21	41	29	7	25	51	64	163	eines Beines
–	2	1	1	1	1	2	2	beider Arme
3	5	3	2	1	7	3	21	beider Beine
1	1	–	–	–	–	–	1	eines Armes und eines Beines
–	–	1	–	–	1	1	–	von drei oder vier Gliedmaßen
37	80	50	15	34	72	84	210	Zusammen
								Funktionseinschränkung
27	77	45	12	43	57	31	79	eines Armes
97	261	181	78	169	346	355	811	eines Beines
12	27	19	6	8	39	24	35	beider Arme
238	642	532	228	547	1 292	1 503	4 115	beider Beine
32	74	43	10	41	74	82	185	eines Armes und eines Beines
30	95	92	33	60	150	179	519	von drei Gliedmaßen
89	254	192	70	176	343	328	690	beider Arme und beider Beine
525	1 430	1 104	437	1 044	2 301	2 502	6 434	Zusammen
								Funktionseinschränkung der Wirbelsäule und des Rumpfes, Deformierung des Brustkorbes
8	8	5	2	1	11	6	9	Deformierung des Brustkorbes mit Funktionseinschränkung der Wirbelsäule
282	839	847	327	721	1 125	904	2 233	Funktionseinschränkung der Wirbelsäule
99	359	321	162	386	745	545	1 289	Funktionseinschränkung der Wirbelsäule und der Gliedmaßen
16	16	12	10	11	26	42	50	sonstige Einschränkung der Stützfunktion des Rumpfes
405	1 222	1 185	501	1 119	1 907	1 497	3 581	Zusammen
								Blindheit und Sehbehinderung
85	127	60	26	62	190	232	1 537	Blindheit oder Verlust beider Augen
41	73	44	14	45	145	183	1 194	hochgradige Sehbehinderung
138	336	235	95	161	428	415	1 826	sonstige Sehbehinderung
264	536	339	135	268	763	830	4 557	Zusammen
								Sprach- oder Sprechstörungen, Taubheit, Schwerhörigkeit, Gleichgewichtsstörungen
6	19	6	4	6	8	9	20	Sprach- oder Sprechstörungen
81	129	47	13	32	74	56	174	Taubheit
40	62	13	5	9	24	23	39	Taubheit kombiniert mit Störungen der Sprachentwicklung und entsprechenden Störungen der geistigen Entwicklung
152	383	317	119	232	451	347	1 290	Schwerhörigkeit, auch kombiniert mit Gleichgewichtsstörungen
5	10	12	5	10	7	12	30	Gleichgewichtsstörungen
284	603	395	146	289	564	447	1 553	Zusammen
								Verlust einer Brust oder beider Brüste, Entstellungen u. a.
2	10	2	1	1	4	2	1	Kleinwuchs
7	8	4	2	5	6	5	6	Entstellung, belästigende oder abstoßende Absonderungen oder Gerüche
556	1 667	1 003	311	678	1 321	857	999	Verlust einer oder beider Brüste
565	1 685	1 009	314	684	1 331	864	1 006	Zusammen

1.2 Schwerbehinderte Menschen nach Art der schwersten Behinderung, Altersgruppen und Geschlecht

Art der schwersten Behinderung	Insge- samt	davon im Alter					
		unter 4	4 – 6	6 – 15	15 – 18	18 – 25	25 – 35
Beeinträchtigung der Funktion von inneren Organen bzw. Organsystemen							
von Herz-Kreislauf.....	2 205	2	2	4	2	11	19
von Herz-Kreislauf und einem oder mehreren weiteren inneren Organen.....	5 734	8	5	11	–	11	16
der oberen Atemwege.....	101	–	–	–	1	1	3
der oberen Atemwege und eines oder mehrerer weiterer innerer Organe.....	130	–	–	–	–	1	–
der tieferen Atemwege und Lungen.....	994	–	1	2	–	8	14
der tieferen Atemwege und Lungen sowie eines oder mehrerer weiterer innerer Organe.....	2 516	1	1	2	3	8	10
der Verdauungsorgane.....	1 163	2	2	4	4	13	29
der Verdauungsorgane und eines oder mehrerer weiterer innerer Organe.....	2 714	2	–	2	–	10	22
der Harnorgane.....	665	1	1	8	2	5	21
der Harnorgane und eines oder mehrerer weiterer innerer Organe.....	2 098	–	–	3	1	9	19
der Geschlechtsorgane.....	669	–	–	1	–	2	13
der Geschlechtsorgane und eines oder mehrerer weiterer innerer Organe.....	1 637	–	–	–	–	4	20
der inneren Sekretion und/oder des Stoffwechsels.....	1 944	6	8	88	44	106	125
der inneren Sekretion und/oder des Stoffwechsels und eines oder mehrerer weiterer innerer Organe.....	2 650	2	2	18	11	40	58
des Blutes und des retikulo-endothelialen Systems.....	459	5	6	13	7	18	28
des Blutes und des retikulo-endothelialen Systems und eines oder mehrerer weiterer innerer Organe.....	564	1	–	3	–	4	9
Zusammen.....	26 243	30	28	159	75	251	406
Querschnittlähmung, zerebrale Störungen, geistig-seelische Behinderungen, Suchtkrankheiten							
Querschnittlähmung.....	112	–	–	–	–	9	9
hirnorganische Anfälle (auch mit geistig-seelischen Störungen) ohne neurologische Ausfallserscheinungen am Bewegungsapparat.....	1 509	8	8	34	18	83	152
hirnorganische Anfälle (auch mit geistig-seelischen Störungen) mit neurologischen Ausfallserscheinungen am Bewegungsapparat.....	340	–	–	2	5	18	33
hirnorganisches Psychosyndrom (Hirnleistungsschwäche, organische Wesensänderung) ohne neurologische Ausfallserscheinungen am Bewegungsapparat; symptomatische Psychosen.....	5 925	22	10	83	21	145	173
hirnorganisches Psychosyndrom (Hirnleistungsschwäche, organische Wesensänderung) mit neurologischen Ausfallserscheinungen am Bewegungsapparat.....	2 804	4	5	36	23	78	87
Störungen der geistigen Entwicklung (z.B. Lernbehinderung, geistige Behinderung).....	5 170	6	10	230	180	823	928
körperlich nicht begründbare (endogene) Psychosen (Schizophrenie, affektive Psychosen).....	3 134	–	–	1	1	33	134
Neurosen, Persönlichkeits- und Verhaltensstörungen.....	1 752	–	–	1	4	30	76
Suchtkrankheiten.....	424	–	–	–	–	3	4
Zusammen.....	21 170	40	33	387	252	1 222	1 596
Sonstige und ungenügend bezeichnete Behinderungen							
nur Behinderungen mit Einzel-GdB unter 25.....	124	–	–	–	1	1	2
anderweitig nicht einzuordnende oder ungenügend bezeichnete Behinderungen.....	12 786	68	64	363	106	328	504
Zusammen.....	12 910	68	64	363	107	329	506
Insgesamt.....	108 893	176	159	1 064	524	2 207	3 149

von ... bis unter ... Jahren								Art der schwersten Behinderung
35 – 45	45 – 55	55 – 60	60 – 62	62 – 65	65 – 70	70 – 75	75 und mehr	
								Beeinträchtigung der Funktion von inneren Organen bzw. Organsystemen
39	110	92	52	152	370	339	1 011	von Herz-Kreislauf
49	187	224	122	302	809	958	3 032	von Herz-Kreislauf und einem oder mehreren weiteren inneren Organen
7	17	5	3	8	13	23	20	der oberen Atemwege
3	15	8	1	9	27	21	45	der oberen Atemwege und eines oder mehrerer weiterer innerer Organe
51	172	119	66	94	191	117	159	der tieferen Atemwege und Lungen
75	298	306	100	188	466	378	680	der tieferen Atemwege und Lungen sowie eines oder mehrerer weiterer innerer Organe
102	242	121	54	99	169	141	181	der Verdauungsorgane
126	359	312	79	221	437	395	749	der Verdauungsorgane und eines oder mehrerer weiterer innerer Organe
47	127	83	28	59	122	88	73	der Harnorgane
89	246	218	60	131	359	392	571	der Harnorgane und eines oder mehrerer weiterer innerer Organe
86	172	77	26	58	90	62	82	der Geschlechtsorgane
152	337	209	57	146	280	194	238	der Geschlechtsorgane und eines oder mehrerer weiterer innerer Organe
275	437	262	69	165	180	85	94	der inneren Sekretion und/oder des Stoffwechsels
202	449	397	136	231	407	310	387	der inneren Sekretion und/oder des Stoffwechsels und eines oder mehrerer weiterer innerer Organe
51	95	56	18	27	58	40	37	des Blutes und des retikulo-endothelialen Systems
29	79	75	15	46	113	85	105	des Blutes und des retikulo-endothelialen Systems und eines oder mehrerer weiterer innerer Organe
1 383	3 342	2 564	886	1 936	4 091	3 628	7 464	Zusammen
								Querschnittlähmung, zerebrale Störungen, geistig-seelische Behinderungen, Suchtkrankheiten
16	24	8	4	5	10	11	16	Querschnittlähmung
253	363	154	41	75	157	63	100	hirnorganische Anfälle (auch mit geistig-seelischen Störungen) ohne neurologische Ausfallserscheinungen am Bewegungsapparat
64	51	29	7	19	36	32	44	hirnorganische Anfälle (auch mit geistig-seelischen Störungen) mit neurologischen Ausfallserscheinungen am Bewegungsapparat
289	505	300	106	218	631	673	2 749	hirnorganisches Psychosyndrom (Hirnleistungsschwäche, organische Wesensänderung) ohne neurologische Ausfallserscheinungen am Bewegungsapparat; symptomatische Psychosen
164	338	190	53	150	369	364	943	hirnorganisches Psychosyndrom (Hirnleistungsschwäche, organische Wesensänderung) mit neurologischen Ausfallserscheinungen am Bewegungsapparat
1 030	955	270	61	84	247	164	182	Störungen der geistigen Entwicklung (z.B. Lernbehinderung, geistige Behinderung)
492	874	451	126	208	324	218	272	körperlich nicht begründbare (endogene) Psychosen (Schizophrenie, affektive Psychosen)
228	476	317	92	201	166	71	90	Neurosen, Persönlichkeits- und Verhaltensstörungen
54	171	55	20	24	55	20	18	Suchtkrankheiten
2 590	3 757	1 774	510	984	1 995	1 616	4 414	Zusammen
								Sonstige und ungenügend bezeichnete Behinderungen
9	18	16	6	12	27	12	20	nur Behinderungen mit Einzel-GdB unter 25
1 160	2 117	1 222	396	826	1 527	1 204	2 901	anderweitig nicht einzuordnende oder ungenügend bezeichnete Behinderungen
1 169	2 135	1 238	402	838	1 554	1 216	2 921	Zusammen
7 222	14 790	9 658	3 346	7 196	14 578	12 684	32 140	Insgesamt

1.3 Schwerbehinderte Menschen nach Art der schwersten Behinderung und Art der weiteren Behinderungen (Oberkategorien)

Art der schwersten Behinderung	Insgesamt	darunter mit		Verlust oder Teilverlust von Gliedmaßen	Funktions-einschränkung von Gliedmaßen	Funktions-einschränkung der Wirbelsäule und des Rumpfes, Deformierung des Brustkorbes
		einer	zwei oder mehreren			
		weiteren Behinderung(en)				
Verlust oder Teilverlust						
eines Armes.....	560	138	108	–	60	74
eines Beines.....	1 713	525	621	–	251	258
beider Arme.....	39	13	5	–	4	4
beider Beine.....	206	74	56	–	8	10
eines Armes und eines Beines.....	20	5	–	–	1	1
von drei oder vier Gliedmaßen.....	12	2	–	–	–	–
Zusammen.....	2 550	757	790	–	324	347
Funktionseinschränkung						
eines Armes.....	1 305	397	256	–	–	278
eines Beines.....	5 280	1 766	1 661	13	–	1 515
beider Arme.....	381	139	89	–	–	105
beider Beine.....	16 384	5 630	5 994	13	–	5 661
eines Armes und eines Beines.....	1 320	458	369	3	–	304
von drei Gliedmaßen.....	2 207	772	1 145	2	–	1 066
beider Arme und beider Beine.....	3 481	1 051	1 310	–	–	1 280
Zusammen.....	30 358	10 213	10 824	31	–	10 209
Funktionseinschränkung der Wirbelsäule und des Rumpfes, Deformierung des Brustkorbes						
Deformierung des Brustkorbes mit Funktionseinschränkung der Wirbelsäule.....	98	30	8	–	3	1
Funktionseinschränkung der Wirbelsäule.....	13 136	4 392	6 286	6	4 188	20
Funktionseinschränkung der Wirbelsäule und der Gliedmaßen.....	7 045	2 715	1 483	1	766	13
sonstige Einschränkung der Stützfunktion des Rumpfes.....	365	135	50	–	47	25
Zusammen.....	20 644	7 272	7 827	7	5 004	59
Blindheit und Sehbehinderung						
Blindheit oder Verlust beider Augen.....	3 871	1 089	1 218	19	450	493
hochgradige Sehbehinderung.....	2 659	761	1 215	29	509	426
sonstige Sehbehinderung.....	6 176	1 685	2 772	14	1 100	1 496
Zusammen.....	12 706	3 535	5 205	62	2 059	2 415
Sprach- oder Sprechstörungen, Taubheit, Schwerhörigkeit, Gleichgewichtsstörungen						
Sprach- oder Sprechstörungen.....	254	76	73	1	29	47
Taubheit.....	1 400	256	238	5	90	128
Taubheit kombiniert mit Störungen der Sprachentwicklung und entsprechenden Störungen der geistigen Entwicklung.....	734	109	60	5	27	35
Schwerhörigkeit, auch kombiniert mit Gleichgewichtsstörungen.....	6 887	1 792	3 072	9	1 298	1 962
Gleichgewichtsstörungen.....	155	48	79	–	31	52
Zusammen.....	9 430	2 281	3 522	20	1 475	2 224
Verlust einer Brust oder beider Brüste, Entstellungen u. a.						
Kleinwuchs.....	43	10	13	1	8	10
Entstellung, belästigende oder abstoßende Absonderungen oder Gerüche.....	175	25	41	–	22	12
Verlust einer oder beider Brüste.....	7 530	1 986	2 436	2	1 153	1 906
Zusammen.....	7 748	2 021	2 490	3	1 183	1 928

und zwar mit						Art der schwersten Behinderung
Blindheit und Sehbehinderung	Sprach- oder Sprechstörungen, Taubheit, Schwerhörigkeit, Gleichgewichtsstörungen	Verlust einer Brust oder beider Brüste, Entstellungen u. a.	Beeinträchtigung der Funktion von inneren Organen bzw. Organ-systemen	Querschnittslähmung, zerebrale Störungen, geistig-seelische Behinderungen, Sucht-krankheiten	Sonstige und ungenügend bezeichnete Behinderungen	
						Verlust oder Teilverlust
17	30	1	104	28	40	eines Armes
103	75	6	785	126	163	eines Beines
3	1	–	8	2	1	beider Arme
22	2	–	109	18	17	beider Beine
–	–	–	–	2	1	eines Armes und eines Beines
–	–	–	2	–	–	von drei oder vier Gliedmaßen
145	108	7	1 008	176	222	Zusammen
						Funktionseinschränkung
58	45	12	269	101	146	eines Armes
254	273	75	1 937	370	651	eines Beines
16	10	6	89	32	59	beider Arme
898	903	239	6 902	1 022	1 980	beider Beine
68	49	13	409	145	205	eines Armes und eines Beines
150	165	39	1 171	203	266	von drei Gliedmaßen
172	198	54	1 277	292	398	beider Arme und beider Beine
1 616	1 643	438	12 054	2 165	3 705	Zusammen
						Funktionseinschränkung der Wirbelsäule und des Rumpfes, Deformierung des Brustkorbes
						Deformierung des Brustkorbes mit Funktionseinschränkung der Wirbelsäule
2	2	–	21	3	14	
833	1 070	221	6 208	2 241	2 177	Funktionseinschränkung der Wirbelsäule
328	340	87	2 189	600	1 357	Funktionseinschränkung der Wirbelsäule und der Gliedmaßen
10	6	3	74	5	65	sonstige Einschränkung der Stützfunktion des Rumpfes
1 173	1 418	311	8 492	2 849	3 613	Zusammen
						Blindheit und Sehbehinderung
–	317	33	1 353	492	368	Blindheit oder Verlust beider Augen
–	284	38	1 256	352	297	hochgradige Sehbehinderung
–	586	92	2 521	693	727	sonstige Sehbehinderung
–	1 187	163	5 130	1 537	1 392	Zusammen
						Sprach- oder Sprechstörungen, Taubheit, Schwerhörigkeit, Gleichgewichtsstörungen
6	12	3	71	27	26	Sprach- oder Sprechstörungen
65	11	13	198	107	115	Taubheit
26	–	5	49	32	50	Taubheit kombiniert mit Störungen der Sprachentwicklung und entsprechenden Störungen der geistigen Entwicklung
581	14	105	2 324	775	868	Schwerhörigkeit, auch kombiniert mit Gleichgewichtsstörungen
11	3	2	61	24	22	Gleichgewichtsstörungen
689	40	128	2 703	965	1 081	Zusammen
						Verlust einer Brust oder beider Brüste, Entstellungen u. a.
1	2	–	8	3	3	Kleinwuchs
11	11	1	28	10	12	Entstellung, belästigende oder abstoßende Absonderungen oder Gerüche
265	243	4	2 054	654	577	Verlust einer oder beider Brüste
277	256	5	2 090	667	592	Zusammen

1.3 Schwerbehinderte Menschen nach Art der schwersten Behinderung und Art der weiteren Behinderungen (Oberkategorien)

Art der schwersten Behinderung	Insge- samt	darunter mit		Verlust oder Teilver- lust von Glieder- maßen	Funk- tions- ein- schrän- kung von Glieder- maßen	Funktions- einschrän- kung der Wirbel- säule und des Rump- fes, Deformie- rung des Brust- korbes
		einer	zwei oder mehreren			
		weiteren Behinderung(en)				
Beeinträchtigung der Funktion von inneren Organen bzw. Organsystemen						
von Herz-Kreislauf.....	5 630	1 835	1 204	7	953	1 469
von Herz-Kreislauf und einem oder mehreren weiteren inneren Organen.....	13 538	4 798	4 621	23	3 771	4 547
der oberen Atemwege.....	368	85	49	1	34	61
der oberen Atemwege und eines oder mehrerer weiterer innerer Organe.....	542	199	91	3	101	106
der tieferen Atemwege und Lungen.....	2 407	727	397	6	292	557
der tieferen Atemwege und Lungen sowie eines oder mehrerer weiterer innerer Organe.....	6 476	2 193	1 694	8	1 253	1 933
der Verdauungsorgane.....	2 657	687	355	3	306	454
der Verdauungsorgane und eines oder mehrerer weiterer innerer Organe.....	6 651	2 083	1 508	19	1 333	1 647
der Harnorgane.....	1 554	438	244	2	214	309
der Harnorgane und eines oder mehrerer weiterer innerer Organe.....	5 199	1 739	1 454	51	1 261	1 341
der Geschlechtsorgane.....	1 991	469	283	2	242	372
der Geschlechtsorgane und eines oder mehrerer weiterer innerer Organe.....	5 376	1 651	1 240	9	1 092	1 462
der inneren Sekretion und/oder des Stoffwechsels.....	4 342	1 149	580	5	484	719
der inneren Sekretion und/oder des Stoffwechsels und eines oder mehrerer weiterer innerer Organe.....	5 866	2 150	1 525	18	1 215	1 672
des Blutes und des retikulo-endothelialen Systems.....	1 028	232	130	–	108	166
des Blutes und des retikulo-endothelialen Systems und eines oder mehrerer weiterer innerer Organe.....	1 233	424	294	3	246	349
Zusammen.....	64 858	20 859	15 669	160	12 905	17 164
Querschnittslähmung, zerebrale Störungen, geistig-seelische Behinderungen, Suchtkrankheiten						
Querschnittslähmung.....	472	78	35	–	–	12
hirnorganische Anfälle (auch mit geistig-seelischen Störungen) ohne neurologische Ausfallserscheinungen am Bewegungsapparat.....	3 050	815	565	2	281	443
hirnorganische Anfälle (auch mit geistig-seelischen Störungen) mit neurologischen Ausfallserscheinungen am Bewegungsapparat.....	717	147	66	–	–	47
hirnorganisches Psychosyndrom (Hirnleistungsschwäche, organische Wesensänderung) ohne neurologische Ausfallserscheinungen am Bewegungsapparat; symptomatische Psychosen.....	12 449	3 654	4 742	49	2 226	2 281
hirnorganisches Psychosyndrom (Hirnleistungsschwäche, organische Wesensänderung) mit neurologischen Ausfallserscheinungen am Bewegungsapparat.....	6 135	2 382	1 351	17	–	839
Störungen der geistigen Entwicklung (z.B. Lernbehinderung, geistige Behinderung).....	12 534	2 191	752	6	570	529
körperlich nicht begründbare (endogene) Psychosen (Schizophrenie, affektive Psychosen).....	5 570	1 206	1 100	6	536	982
Neurosen, Persönlichkeits- und Verhaltensstörungen.....	2 648	735	1 163	–	453	1 109
Suchtkrankheiten.....	2 060	720	553	7	339	332
Zusammen.....	45 635	11 928	10 327	87	4 405	6 574
Sonstige und ungenügend bezeichnete Behinderungen						
nur Behinderungen mit Einzel-GdB unter 25.....	240	–	–	–	–	–
anderweitig nicht einzuordnende oder ungenügend bezeichnete Behinderungen.....	25 265	6 226	6 044	32	2 860	4 044
Zusammen.....	25 505	6 226	6 044	32	2 860	4 044
Insgesamt.....	219 434	65 092	62 698	402	30 215	44 964

und zwar mit						Art der schwersten Behinderung
Blindheit und Sehbehinderung	Sprach- oder Sprechstörungen, Taubheit, Schwerhörigkeit, Gleichgewichtsstörungen	Verlust einer Brust oder beider Brüste, Entstellungen u. a.	Beeinträchtigung der Funktion von inneren Organen bzw. Organ-systemen	Querschnittslähmung, zerebrale Störungen, geistig-seelische Behinderungen, Sucht-krankheiten	Sonstige und ungenügend bezeichnete Behinderungen	
						Beeinträchtigung der Funktion von inneren Organen bzw. Organsystemen
250	269	57	–	406	832	von Herz-Kreislauf
1 100	1 105	203	–	1 431	1 860	von Herz-Kreislauf und einem oder mehreren weiteren inneren Organen
11	14	2	–	16	44	der oberen Atemwege
22	46	2	–	42	59	der oberen Atemwege und eines oder mehrerer weiterer innerer Organe
84	107	23	–	140	312	der tieferen Atemwege und Lungen
420	464	95	–	543	865	der tieferen Atemwege und Lungen sowie eines oder mehrerer weiterer innerer Organe
81	88	21	–	178	266	der Verdauungsorgane
328	389	77	–	568	738	der Verdauungsorgane und eines oder mehrerer weiterer innerer Organe
45	55	14	–	100	187	der Harnorgane
450	330	63	–	497	654	der Harnorgane und eines oder mehrerer weiterer innerer Organe
55	77	21	–	107	159	der Geschlechtsorgane
255	395	55	–	354	509	der Geschlechtsorgane und eines oder mehrerer weiterer innerer Organe
239	117	17	–	223	505	der inneren Sekretion und/oder des Stoffwechsels
563	315	36	–	416	965	der inneren Sekretion und/oder des Stoffwechsels und eines oder mehrerer weiterer innerer Organe
27	43	7	–	59	82	des Blutes und des retikulo-endothelialen Systems
66	66	14	–	111	157	des Blutes und des retikulo-endothelialen Systems und eines oder mehrerer weiterer innerer Organe
3 996	3 880	707	–	5 191	8 194	Zusammen
						Querschnittslähmung, zerebrale Störungen, geistig-seelische Behinderungen, Suchtkrankheiten
4	5	1	74	23	29	Querschnittslähmung
137	108	16	506	21	431	hirnorganische Anfälle (auch mit geistig-seelischen Störungen) ohne neurologische Ausfallserscheinungen am Bewegungsapparat
32	24	2	89	3	82	hirnorganische Anfälle (auch mit geistig-seelischen Störungen) mit neurologischen Ausfallserscheinungen am Bewegungsapparat
1 226	880	134	5 374	59	909	hirnorganisches Psychosyndrom (Hirnleistungsschwäche, organische Wesensänderung) ohne neurologische Ausfallserscheinungen am Bewegungsapparat;
523	318	49	2 556	18	764	symptomatische Psychosen
599	367	30	789	40	765	hirnorganisches Psychosyndrom (Hirnleistungsschwäche, organische Wesensänderung) mit neurologischen Ausfallserscheinungen am Bewegungsapparat
131	164	54	1 038	31	464	Störungen der geistigen Entwicklung (z.B. Lernbehinderung, geistige Behinderung)
108	181	31	725	19	435	körperlich nicht begründbare (endogene) Psychosen
88	67	3	618	134	238	(Schizophrenie, affektive Psychosen)
2 848	2 114	320	11 769	348	4 117	Neurosen, Persönlichkeits- und Verhaltensstörungen
						Suchtkrankheiten
						Zusammen
–	–	–	–	–	–	Sonstige und ungenügend bezeichnete Behinderungen
1 462	1 084	232	6 967	1 633	–	nur Behinderungen mit Einzel-GdB unter 25
1 462	1 084	232	6 967	1 633	–	anderweitig nicht einzuordnende oder ungenügend bezeichnete Behinderungen
						Zusammen
12 206	11 730	2 311	50 213	15 531	22 916	Insgesamt

1.4 Schwerbehinderte Menschen nach Altersgruppen, Mehrfachbehinderungen und Grad der Behinderung

Alter von ... bis unter ... Jahren	Anzahl der Behinderungen	Insge- samt	Grad der Behinderung					
			50	60	70	80	90	100
unter 4	mit einer Behinderung.....	333	83	14	12	54	1	169
	mehreren Behinderungen.....	68	5	10	5	9	4	35
	Zusammen.....	401	88	24	17	63	5	204
4 – 6	mit einer Behinderung.....	311	76	18	10	66	6	135
	mehreren Behinderungen.....	67	9	8	4	10	9	27
	Zusammen.....	378	85	26	14	76	15	162
6 – 15	mit einer Behinderung.....	2 135	622	150	130	538	44	651
	mehreren Behinderungen.....	525	95	70	46	81	36	197
	Zusammen.....	2 660	717	220	176	619	80	848
15 – 18	mit einer Behinderung.....	1 045	297	71	53	265	20	339
	mehreren Behinderungen.....	361	58	33	28	55	42	145
	Zusammen.....	1 406	355	104	81	320	62	484
18 – 25	mit einer Behinderung.....	4 112	1 250	344	239	716	78	1 485
	mehreren Behinderungen.....	1 322	284	174	117	146	96	505
	Zusammen.....	5 434	1 534	518	356	862	174	1 990
25 – 35	mit einer Behinderung.....	5 649	1 851	531	345	781	111	2 030
	mehreren Behinderungen.....	1 856	462	265	205	179	135	610
	Zusammen.....	7 505	2 313	796	550	960	246	2 640
35 – 45	mit einer Behinderung.....	10 037	3 647	1 111	695	1 376	240	2 968
	mehreren Behinderungen.....	4 905	1 512	990	618	500	266	1 019
	Zusammen.....	14 942	5 159	2 101	1 313	1 876	506	3 987
45 – 55	mit einer Behinderung.....	16 518	6 505	2 258	1 177	2 238	467	3 873
	mehreren Behinderungen.....	14 162	4 747	3 035	1 818	1 413	819	2 330
	Zusammen.....	30 680	11 252	5 293	2 995	3 651	1 286	6 203
55 – 60	mit einer Behinderung.....	8 539	3 491	1 266	629	1 205	273	1 675
	mehreren Behinderungen.....	11 966	4 458	2 559	1 522	1 092	648	1 687
	Zusammen.....	20 505	7 949	3 825	2 151	2 297	921	3 362
60 – 62	mit einer Behinderung.....	2 585	1 132	407	185	327	83	451
	mehreren Behinderungen.....	4 496	1 741	968	560	387	230	610
	Zusammen.....	7 081	2 873	1 375	745	714	313	1 061
62 – 65	mit einer Behinderung.....	5 620	2 493	830	455	713	181	948
	mehreren Behinderungen.....	9 906	3 745	2 076	1 287	882	531	1 385
	Zusammen.....	15 526	6 238	2 906	1 742	1 595	712	2 333
65 und mehr	mit einer Behinderung.....	34 760	11 429	5 876	3 701	4 795	1 529	7 430
	mehreren Behinderungen.....	78 156	11 748	12 280	11 126	10 419	7 224	25 359
	Zusammen.....	112 916	23 177	18 156	14 827	15 214	8 753	32 789
Insgesamt	mit einer Behinderung.....	91 644	32 876	12 876	7 631	13 074	3 033	22 154
	mehreren Behinderungen.....	127 790	28 864	22 468	17 336	15 173	10 040	33 909
	Zusammen.....	219 434	61 740	35 344	24 967	28 247	13 073	56 063

Schwerbehinderte Menschen nach Mehrfachbehinderungen und Grad der Behinderung

Grad der Behinderung

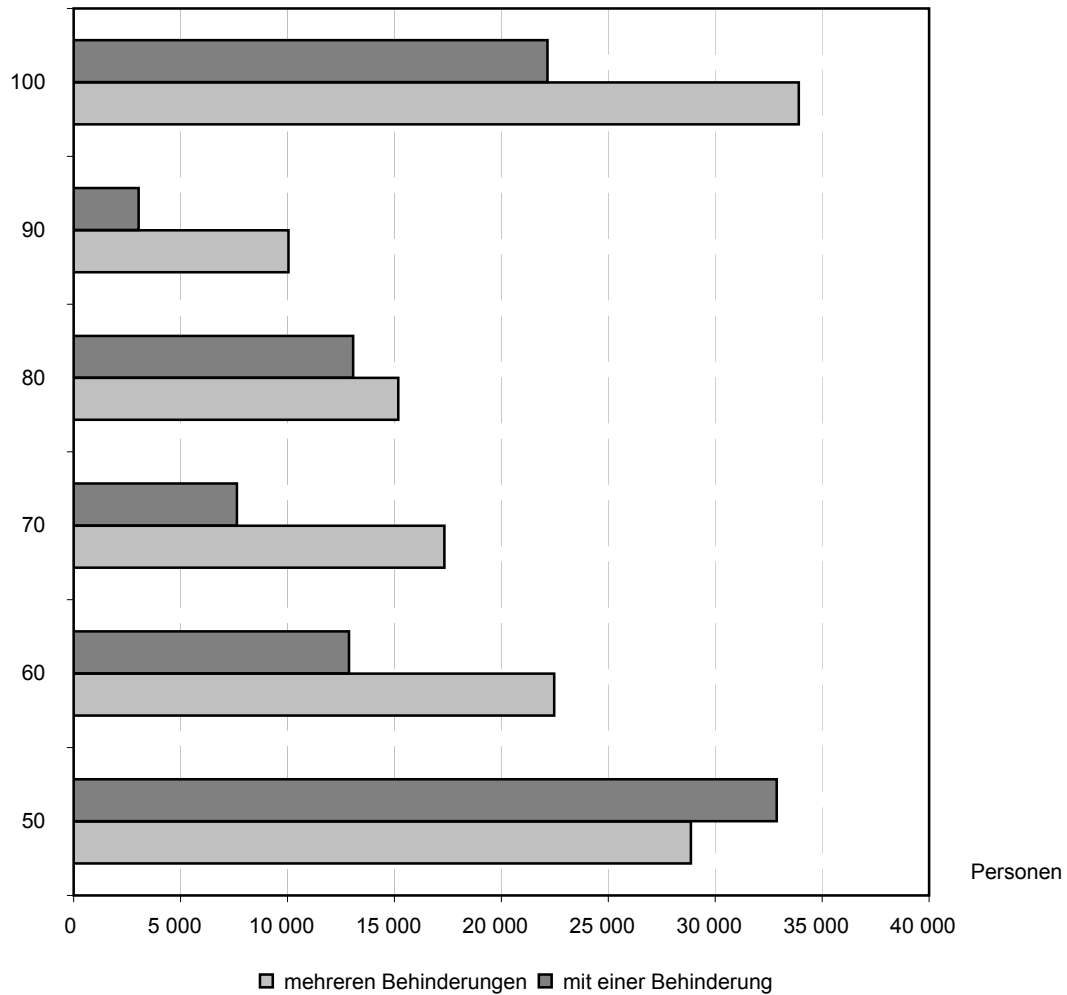

1.5 Schwerbehinderte Menschen nach Art und Grad der schwersten Behinderung

Art der schwersten Behinderung	Insgesamt		Grad der Behinderung					
	Anzahl	%	50	60	70	80	90	100
Anzahl								
Verlust oder Teilverlust								
eines Armes.....	560	0,3	157	75	105	86	48	89
eines Beines.....	1 713	0,8	208	127	292	331	225	530
beider Arme.....	39	–	9	5	3	1	3	18
beider Beine.....	206	0,1	9	3	2	20	11	161
eines Armes und eines Beines.....	20	–	–	1	1	1	–	17
von drei oder vier Gliedmaßen.....	12	–	–	–	–	3	1	8
Zusammen.....	2 550	1,2	383	211	403	442	288	823
Funktionseinschränkung								
eines Armes.....	1 305	0,6	656	264	153	122	55	55
eines Beines.....	5 280	2,4	2 379	1 199	659	467	205	371
beider Arme.....	381	0,2	156	73	49	44	16	43
beider Beine.....	16 384	7,5	4 649	3 588	2 513	1 943	1 099	2 592
eines Armes und eines Beines.....	1 320	0,6	290	243	197	206	108	276
von drei Gliedmaßen.....	2 207	1,0	618	448	335	258	163	385
beider Arme und beider Beine.....	3 481	1,6	802	625	497	442	281	834
Zusammen.....	30 358	13,8	9 550	6 440	4 403	3 482	1 927	4 556
Funktionseinschränkung der Wirbelsäule und des Rumpfes, Deformierung des Brustkorbes								
Deformierung des Brustkorbes mit Funktionseinschränkung der Wirbelsäule.....	98	–	41	20	17	13	2	5
Funktionseinschränkung der Wirbelsäule.....	13 136	6,0	6 394	2 807	1 570	952	542	871
Funktionseinschränkung der Wirbelsäule und der Gliedmaßen.....	7 045	3,2	2 938	1 473	951	656	330	697
sonstige Einschränkung der Stützfunktion des Rumpfes.....	365	0,2	121	77	61	51	19	36
Zusammen.....	20 644	9,4	9 494	4 377	2 599	1 672	893	1 609
Blindheit und Sehbehinderung								
Blindheit oder Verlust beider Augen.....	3 871	1,8	–	–	–	–	–	3 871
hochgradige Sehbehinderung.....	2 659	1,2	–	–	–	–	–	2 659
sonstige Sehbehinderung.....	6 176	2,8	1 414	856	866	1 014	955	1 071
Zusammen.....	12 706	5,8	1 414	856	866	1 014	955	7 601
Sprach- oder Sprechstörungen, Taubheit, Schwerhörigkeit, Gleichgewichtsstörungen								
Sprach- oder Sprechstörungen.....	254	0,1	61	38	19	58	15	63
Taubheit.....	1 400	0,6	–	–	104	275	133	888
Taubheit kombiniert mit Störungen der Sprachentwicklung und entsprechenden Störungen der geistigen Entwicklung.....	734	0,3	–	–	–	–	–	734
Schwerhörigkeit, auch kombiniert mit Gleichgewichtsstörungen.....	6 887	3,1	2 060	1 387	1 267	968	540	665
Gleichgewichtsstörungen.....	155	0,1	52	29	21	21	11	21
Zusammen.....	9 430	4,3	2 173	1 454	1 411	1 322	699	2 371
Verlust einer Brust oder beider Brüste, Entstellungen u. a.								
Kleinwuchs.....	43	–	8	10	8	12	1	4
Entstellung, belästigende oder abstoßende Absonderungen oder Gerüche.....	175	0,1	61	27	16	12	4	55
Verlust einer oder beider Brüste.....	7 530	3,4	2 797	1 755	687	1 064	313	914
Zusammen.....	7 748	3,5	2 866	1 792	711	1 088	318	973

1.5 Schwerbehinderte Menschen nach Art und Grad der schwersten Behinderung

Art der schwersten Behinderung	Insgesamt		Grad der Behinderung					
	Anzahl	%	50	60	70	80	90	100
Beeinträchtigung der Funktion von inneren Organen bzw. Organsystemen								
von Herz-Kreislauf.....	5 630	2,6	2 559	1 316	855	505	156	239
von Herz-Kreislauf und einem oder mehreren weiteren inneren Organen.....	13 538	6,2	3 749	3 048	2 521	1 899	854	1 467
der oberen Atemwege.....	368	0,2	110	49	42	65	20	82
der oberen Atemwege und eines oder mehrerer weiterer innerer Organe.....	542	0,2	74	50	41	91	45	241
der tieferen Atemwege und Lungen.....	2 407	1,1	859	448	285	312	120	383
der tieferen Atemwege und Lungen sowie eines oder mehrerer weiterer innerer Organe.....	6 476	3,0	1 157	1 062	865	975	559	1 858
der Verdauungsorgane.....	2 657	1,2	675	331	194	634	141	682
der Verdauungsorgane und eines oder mehrerer weiterer innerer Organe.....	6 651	3,0	894	613	457	1 291	612	2 784
der Harnorgane.....	1 554	0,7	475	284	111	157	35	492
der Harnorgane und eines oder mehrerer weiterer innerer Organe.....	5 199	2,4	699	684	429	608	258	2 521
der Geschlechtsorgane.....	1 991	0,9	768	258	110	480	131	244
der Geschlechtsorgane und eines oder mehrerer weiterer innerer Organe.....	5 376	2,4	1 347	918	541	1 034	470	1 066
der inneren Sekretion und/oder des Stoffwechsels.....	4 342	2,0	3 168	746	262	114	18	34
der inneren Sekretion und/oder des Stoffwechsels und eines oder mehrerer weiterer innerer Organe.....	5 866	2,7	2 830	1 450	829	442	146	169
des Blutes und des retikulo-endothelialen Systems.....	1 028	0,5	286	181	105	172	40	244
des Blutes und des retikulo-endothelialen Systems und eines oder mehrerer weiterer innerer Organe.....	1 233	0,6	208	185	162	208	93	377
Zusammen.....	64 858	29,6	19 858	11 623	7 809	8 987	3 698	12 883
Querschnittlähmung, zerebrale Störungen, geistig-seelische Behinderungen, Suchtkrankheiten								
Querschnittlähmung.....	472	0,2	–	1	1	11	1	458
hirnorganische Anfälle (auch mit geistig-seelischen Störungen) ohne neurologische Ausfallserscheinungen am Bewegungsapparat.....	3 050	1,4	950	542	403	394	187	574
hirnorganische Anfälle (auch mit geistig-seelischen Störungen) mit neurologischen Ausfallserscheinungen am Bewegungsapparat.....	717	0,3	83	61	64	124	44	341
hirnorganisches Psychosyndrom (Hirnleistungsschwäche, organische Wesensänderung) ohne neurologische Ausfallserscheinungen am Bewegungsapparat; symptomatische Psychosen.....	12 449	5,7	1 788	1 163	1 153	1 619	922	5 804
hirnorganisches Psychosyndrom (Hirnleistungsschwäche, organische Wesensänderung) mit neurologischen Ausfallserscheinungen am Bewegungsapparat.....	6 135	2,8	610	561	525	917	485	3 037
Störungen der geistigen Entwicklung (z.B. Lernbehinderung, geistige Behinderung).....	12 534	5,7	1 604	774	714	2 410	585	6 447
körperlich nicht begründbare (endogene) Psychosen (Schizophrenie, affektive Psychosen).....	5 570	2,5	2 337	935	643	739	195	721
Neurosen, Persönlichkeits- und Verhaltensstörungen.....	2 648	1,2	1 465	554	250	190	55	134
Suchtkrankheiten.....	2 060	0,9	475	391	335	384	127	348
Zusammen.....	45 635	20,8	9 312	4 982	4 088	6 788	2 601	17 864
Sonstige und ungenügend bezeichnete Behinderungen								
nur Behinderungen mit Einzel-GdB unter 25.....	240	0,1	158	34	16	14	5	13
anderweitig nicht einzuordnende oder ungenügend bezeichnete Behinderungen.....	25 265	11,5	6 532	3 575	2 661	3 438	1 689	7 370
Zusammen.....	25 505	11,6	6 690	3 609	2 677	3 452	1 694	7 383
Insgesamt.....	219 434	100	61 740	35 344	24 967	28 247	13 073	56 063

1.5 Schwerbehinderte Menschen nach Art und Grad der schwersten Behinderung

Art der schwersten Behinderung	Insgesamt		Grad der Behinderung					
	Anzahl	%	50	60	70	80	90	100
prozentualer Anteil								
Verlust oder Teilverlust								
eines Armes.....	560	100	28,0	13,4	18,8	15,4	8,6	15,9
eines Beines.....	1 713	100	12,1	7,4	17,0	19,3	13,1	30,9
beider Arme.....	39	100	23,1	12,8	7,7	2,6	7,7	46,2
beider Beine.....	206	100	4,4	1,5	1,0	9,7	5,3	78,2
eines Armes und eines Beines.....	20	100	–	5,0	5,0	5,0	–	85,0
von drei oder vier Gliedmaßen.....	12	100	–	–	–	25,0	8,3	66,7
Zusammen.....	2 550	100	15,0	8,3	15,8	17,3	11,3	32,3
Funktionseinschränkung								
eines Armes.....	1 305	100	50,3	20,2	11,7	9,3	4,2	4,2
eines Beines.....	5 280	100	45,1	22,7	12,5	8,8	3,9	7,0
beider Arme.....	381	100	40,9	19,2	12,9	11,5	4,2	11,3
beider Beine.....	16 384	100	28,4	21,9	15,3	11,9	6,7	15,8
eines Armes und eines Beines.....	1 320	100	22,0	18,4	14,9	15,6	8,2	20,9
von drei Gliedmaßen.....	2 207	100	28,0	20,3	15,2	11,7	7,4	17,4
beider Arme und beider Beine.....	3 481	100	23,0	18,0	14,3	12,7	8,1	24,0
Zusammen.....	30 358	100	31,5	21,2	14,5	11,5	6,3	15,0
Funktionseinschränkung der Wirbelsäule und des Rumpfes, Deformierung des Brustkorbes								
Deformierung des Brustkorbes mit Funktionseinschränkung der Wirbelsäule.....	98	100	41,8	20,4	17,3	13,3	2,0	5,1
Funktionseinschränkung der Wirbelsäule.....	13 136	100	48,7	21,4	12,0	7,2	4,1	6,6
Funktionseinschränkung der Wirbelsäule und der Gliedmaßen.....	7 045	100	41,7	20,9	13,5	9,3	4,7	9,9
sonstige Einschränkung der Stützfunktion des Rumpfes.....	365	100	33,2	21,1	16,7	14,0	5,2	9,9
Zusammen.....	20 644	100	46,0	21,2	12,6	8,1	4,3	7,8
Blindheit und Sehbehinderung								
Blindheit oder Verlust beider Augen.....	3 871	100	–	–	–	–	–	100,0
hochgradige Sehbehinderung.....	2 659	100	–	–	–	–	–	100,0
sonstige Sehbehinderung.....	6 176	100	22,9	13,9	14,0	16,4	15,5	17,3
Zusammen.....	12 706	100	11,1	6,7	6,8	8,0	7,5	59,8
Sprach- oder Sprechstörungen, Taubheit, Schwerhörigkeit, Gleichgewichtsstörungen								
Sprach- oder Sprechstörungen.....	254	100	24,0	15,0	7,5	22,8	5,9	24,8
Taubheit.....	1 400	100	–	–	7,4	19,6	9,5	63,4
Taubheit kombiniert mit Störungen der Sprachentwicklung und entsprechenden Störungen der geistigen Entwicklung.....	734	100	–	–	–	–	–	100,0
Schwerhörigkeit, auch kombiniert mit Gleichgewichtsstörungen.....	6 887	100	29,9	20,1	18,4	14,1	7,8	9,7
Gleichgewichtsstörungen.....	155	100	33,5	18,7	13,5	13,5	7,1	13,5
Zusammen.....	9 430	100	23,0	15,4	15,0	14,0	7,4	25,1
Verlust einer Brust oder beider Brüste, Entstellungen u. a.								
Kleinwuchs.....	43	100	18,6	23,3	18,6	27,9	2,3	9,3
Entstellung, belästigende oder abstoßende Absonderungen oder Gerüche.....	175	100	34,9	15,4	9,1	6,9	2,3	31,4
Verlust einer oder beider Brüste.....	7 530	100	37,1	23,3	9,1	14,1	4,2	12,1
Zusammen.....	7 748	100	37,0	23,1	9,2	14,0	4,1	12,6

1.5 Schwerbehinderte Menschen nach Art und Grad der schwersten Behinderung

Art der schwersten Behinderung	Insgesamt		Grad der Behinderung					
	Anzahl	%	50	60	70	80	90	100
Beeinträchtigung der Funktion von inneren Organen bzw. Organsystemen								
von Herz-Kreislauf.....	5 630	100	45,5	23,4	15,2	9,0	2,8	4,2
von Herz-Kreislauf und einem oder mehreren weiteren inneren Organen.....	13 538	100	27,7	22,5	18,6	14,0	6,3	10,8
der oberen Atemwege.....	368	100	29,9	13,3	11,4	17,7	5,4	22,3
der oberen Atemwege und eines oder mehrerer weiterer innerer Organe.....	542	100	13,7	9,2	7,6	16,8	8,3	44,5
der tieferen Atemwege und Lungen.....	2 407	100	35,7	18,6	11,8	13,0	5,0	15,9
der tieferen Atemwege und Lungen sowie eines oder mehrerer weiterer innerer Organe.....	6 476	100	17,9	16,4	13,4	15,1	8,6	28,7
der Verdauungsorgane.....	2 657	100	25,4	12,5	7,3	23,9	5,3	25,7
der Verdauungsorgane und eines oder mehrerer weiterer innerer Organe.....	6 651	100	13,4	9,2	6,9	19,4	9,2	41,9
der Harnorgane.....	1 554	100	30,6	18,3	7,1	10,1	2,3	31,7
der Harnorgane und eines oder mehrerer weiterer innerer Organe.....	5 199	100	13,4	13,2	8,3	11,7	5,0	48,5
der Geschlechtsorgane.....	1 991	100	38,6	13,0	5,5	24,1	6,6	12,3
der Geschlechtsorgane und eines oder mehrerer weiterer innerer Organe.....	5 376	100	25,1	17,1	10,1	19,2	8,7	19,8
der inneren Sekretion und/oder des Stoffwechsels.....	4 342	100	73,0	17,2	6,0	2,6	0,4	0,8
der inneren Sekretion und/oder des Stoffwechsels und eines oder mehrerer weiterer innerer Organe.....	5 866	100	48,2	24,7	14,1	7,5	2,5	2,9
des Blutes und des retikulo-endothelialen Systems.....	1 028	100	27,8	17,6	10,2	16,7	3,9	23,7
des Blutes und des retikulo-endothelialen Systems und eines oder mehrerer weiterer innerer Organe.....	1 233	100	16,9	15,0	13,1	16,9	7,5	30,6
Zusammen.....	64 858	100	30,6	17,9	12,0	13,9	5,7	19,9
Querschnittlähmung, zerebrale Störungen, geistig-seelische Behinderungen, Suchtkrankheiten								
Querschnittlähmung.....	472	100	–	0,2	0,2	2,3	0,2	97,0
hirnorganische Anfälle (auch mit geistig-seelischen Störungen) ohne neurologische Ausfallserscheinungen am Bewegungsapparat.....	3 050	100	31,1	17,8	13,2	12,9	6,1	18,8
hirnorganische Anfälle (auch mit geistig-seelischen Störungen) mit neurologischen Ausfallserscheinungen am Bewegungsapparat.....	717	100	11,6	8,5	8,9	17,3	6,1	47,6
hirnorganisches Psychosyndrom (Hirnleistungsschwäche, organische Wesensänderung) ohne neurologische Ausfallserscheinungen am Bewegungsapparat; symptomatische Psychosen.....	12 449	100	14,4	9,3	9,3	13,0	7,4	46,6
hirnorganisches Psychosyndrom (Hirnleistungsschwäche, organische Wesensänderung) mit neurologischen Ausfallserscheinungen am Bewegungsapparat.....	6 135	100	9,9	9,1	8,6	14,9	7,9	49,5
Störungen der geistigen Entwicklung (z.B. Lernbehinderung, geistige Behinderung).....	12 534	100	12,8	6,2	5,7	19,2	4,7	51,4
körperlich nicht begründbare (endogene) Psychosen (Schizophrenie, affektive Psychosen).....	5 570	100	42,0	16,8	11,5	13,3	3,5	12,9
Neurosen, Persönlichkeits- und Verhaltensstörungen.....	2 648	100	55,3	20,9	9,4	7,2	2,1	5,1
Suchtkrankheiten.....	2 060	100	23,1	19,0	16,3	18,6	6,2	16,9
Zusammen.....	45 635	100	20,4	10,9	9,0	14,9	5,7	39,1
Sonstige und ungenügend bezeichnete Behinderungen								
nur Behinderungen mit Einzel-GdB unter 25.....	240	100	65,8	14,2	6,7	5,8	2,1	5,4
anderweitig nicht einzuordnende oder ungenügend bezeichnete Behinderungen.....	25 265	100	25,9	14,2	10,5	13,6	6,7	29,2
Zusammen.....	25 505	100	26,2	14,2	10,5	13,5	6,6	28,9
Insgesamt.....	219 434	100	28,1	16,1	11,4	12,9	6,0	25,5

1.6 Schwerbehinderte Menschen nach Ursache der schwersten Behinderung, Geschlecht und Grad der Behinderung

Ursache der schwersten Behinderung	Insge- samt	Grad der Behinderung					
	Anzahl	50	60	70	80	90	100
Anzahl							
Angeborene Behinderung							
insgesamt.....	12 567	1 882	805	704	1 750	441	6 985
männlich.....	6 959	967	427	396	989	243	3 937
weiblich.....	5 608	915	378	308	761	198	3 048
Arbeitsunfall (einschl. Wege- und Betriebswegeunfall), Berufskrankheit							
insgesamt.....	2 129	829	422	317	210	108	243
männlich.....	1 763	680	352	262	172	90	207
weiblich.....	366	149	70	55	38	18	36
Verkehrsunfall							
insgesamt.....	1 596	539	235	219	196	75	332
männlich.....	1 172	394	171	162	134	60	251
weiblich.....	424	145	64	57	62	15	81
Häuslicher Unfall							
insgesamt.....	376	149	61	41	33	12	80
männlich.....	252	110	35	26	21	11	49
weiblich.....	124	39	26	15	12	1	31
Sonstiger oder nicht näher bezeichneter Unfall							
insgesamt.....	1 197	483	202	124	106	46	236
männlich.....	875	344	136	100	76	31	188
weiblich.....	322	139	66	24	30	15	48
Anerkannte Kriegs-, Wehrdienst- oder Zivildienstbeschädigung							
insgesamt.....	1 440	286	206	228	213	156	351
männlich.....	1 317	256	187	220	196	141	317
weiblich.....	123	30	19	8	17	15	34
Allgemeine Krankheit (einschließlich Impfschaden)							
insgesamt.....	181 954	53 025	30 353	21 082	23 104	10 893	43 497
männlich.....	87 702	25 828	14 504	10 026	11 525	5 119	20 700
weiblich.....	94 252	27 197	15 849	11 056	11 579	5 774	22 797
Sonstige, mehrere oder ungenügend bezeichnete Ursachen							
insgesamt.....	18 175	4 547	3 060	2 252	2 635	1 342	4 339
männlich.....	10 501	2 551	1 746	1 315	1 528	799	2 562
weiblich.....	7 674	1 996	1 314	937	1 107	543	1 777
Zusammen							
insgesamt.....	219 434	61 740	35 344	24 967	28 247	13 073	56 063
männlich.....	110 541	31 130	17 558	12 507	14 641	6 494	28 211
weiblich.....	108 893	30 610	17 786	12 460	13 606	6 579	27 852

1.6 Schwerbehinderte Menschen nach Ursache der schwersten Behinderung, Geschlecht und Grad der Behinderung

Ursache der schwersten Behinderung	Insge- samt	Grad der Behinderung					
	Anzahl	50	60	70	80	90	100
Prozent							
Angeborene Behinderung							
insgesamt.....	100	15,0	6,4	5,6	13,9	3,5	55,6
männlich.....	100	13,9	6,1	5,7	14,2	3,5	56,6
weiblich.....	100	16,3	6,7	5,5	13,6	3,5	54,4
Arbeitsunfall (einschl. Wege- und Betriebswegeunfall), Berufskrankheit							
insgesamt.....	100	38,9	19,8	14,9	9,9	5,1	11,4
männlich.....	100	38,6	20,0	14,9	9,8	5,1	11,7
weiblich.....	100	40,7	19,1	15,0	10,4	4,9	9,8
Verkehrsunfall							
insgesamt.....	100	33,8	14,7	13,7	12,3	4,7	20,8
männlich.....	100	33,6	14,6	13,8	11,4	5,1	21,4
weiblich.....	100	34,2	15,1	13,4	14,6	3,5	19,1
Häuslicher Unfall							
insgesamt.....	100	39,6	16,2	10,9	8,8	3,2	21,3
männlich.....	100	43,7	13,9	10,3	8,3	4,4	19,4
weiblich.....	100	31,5	21,0	12,1	9,7	0,8	25,0
Sonstiger oder nicht näher bezeichneter Unfall							
insgesamt.....	100	40,4	16,9	10,4	8,9	3,8	19,7
männlich.....	100	39,3	15,5	11,4	8,7	3,5	21,5
weiblich.....	100	43,2	20,5	7,5	9,3	4,7	14,9
Anerkannte Kriegs-, Wehrdienst- oder Zivildienstbeschädigung							
insgesamt.....	100	19,9	14,3	15,8	14,8	10,8	24,4
männlich.....	100	19,4	14,2	16,7	14,9	10,7	24,1
weiblich.....	100	24,4	15,4	6,5	13,8	12,2	27,6
Allgemeine Krankheit (einschließlich Impfschaden)							
insgesamt.....	100	29,1	16,7	11,6	12,7	6,0	23,9
männlich.....	100	29,4	16,5	11,4	13,1	5,8	23,6
weiblich.....	100	28,9	16,8	11,7	12,3	6,1	24,2
Sonstige, mehrere oder ungenügend bezeichnete Ursachen							
insgesamt.....	100	25,0	16,8	12,4	14,5	7,4	23,9
männlich.....	100	24,3	16,6	12,5	14,6	7,6	24,4
weiblich.....	100	26,0	17,1	12,2	14,4	7,1	23,2
Zusammen							
insgesamt.....	100	28,1	16,1	11,4	12,9	6,0	25,5
männlich.....	100	28,2	15,9	11,3	13,2	5,9	25,5
weiblich.....	100	28,1	16,3	11,4	12,5	6,0	25,6

1.7 Schwerbehinderte Menschen nach Art und Ursache der schwersten Behinderung

Art der schwersten Behinderung	Insgesamt	Angeborene Behinderung	Arbeitsunfall (einschl. Wege- und Betriebsunfall), Berufskrankheit	Verkehrsunfall	Häuslicher Unfall
Verlust oder Teilverlust					
eines Armes.....	560	102	103	26	20
eines Beines.....	1 713	16	158	154	12
beider Arme.....	39	6	4	1	1
beider Beine.....	206	3	14	9	2
eines Armes und eines Beines.....	20	2	1	5	–
von drei oder vier Gliedmaßen.....	12	5	–	–	–
Zusammen.....	2 550	134	280	195	35
Funktionseinschränkung					
eines Armes.....	1 305	140	187	101	41
eines Beines.....	5 280	168	433	317	64
beider Arme.....	381	41	25	7	6
beider Beine.....	16 384	545	136	125	26
eines Armes und eines Beines.....	1 320	122	49	67	9
von drei Gliedmaßen.....	2 207	23	44	41	5
beider Arme und beider Beine.....	3 481	186	19	27	7
Zusammen.....	30 358	1 225	893	685	158
Funktionseinschränkung der Wirbelsäule und des Rumpfes, Deformierung des Brustkorbes					
Deformierung des Brustkorbes mit Funktionseinschränkung der Wirbelsäule.....	98	12	1	–	1
Funktionseinschränkung der Wirbelsäule.....	13 136	132	56	36	23
Funktionseinschränkung der Wirbelsäule und der Gliedmaßen.....	7 045	90	83	58	14
sonstige Einschränkung der Stützfunktion des Rumpfes.....	365	13	2	2	1
Zusammen.....	20 644	247	142	96	39
Blindheit und Sehbehinderung					
Blindheit oder Verlust beider Augen.....	3 871	314	20	18	4
hochgradige Sehbehinderung.....	2 659	77	4	6	1
sonstige Sehbehinderung.....	6 176	273	59	21	20
Zusammen.....	12 706	664	83	45	25
Sprach- oder Sprechstörungen, Taubheit, Schwerhörigkeit, Gleichgewichtsstörungen					
Sprach- oder Sprechstörungen.....	254	13	–	–	–
Taubheit.....	1 400	357	3	1	–
Taubheit kombiniert mit Störungen der Sprachentwicklung und entsprechenden Störungen der geistigen Entwicklung.....	734	372	–	–	4
Schwerhörigkeit, auch kombiniert mit Gleichgewichtsstörungen.....	6 887	180	89	7	1
Gleichgewichtsstörungen.....	155	–	1	–	–
Zusammen.....	9 430	922	93	8	5
Verlust einer Brust oder beider Brüste, Entstellungen u. a.					
Kleinwuchs.....	43	17	–	–	–
Entstellung, belästigende oder abstoßende Absonderungen oder Gerüche.....	175	20	–	1	–
Verlust einer oder beider Brüste.....	7 530	–	–	–	2
Zusammen.....	7 748	37	–	1	2

Sonstiger oder nicht näher bezeichneter Unfall	Anerkannte Kriegs-, Wehrdienst- oder Zivildienstbeschädigung	Allgemeine Krankheit (einschl. Impfschaden)	Sonstige, mehrere oder ungenügend bezeichnete Ursachen	Art der schwersten Behinderung
				Verlust oder Teilverlust
55	106	53	95	eines Armes
50	189	338	796	eines Beines
2	2	11	12	beider Arme
6	18	63	91	beider Beine
2	2	5	3	eines Armes und eines Beines
–	1	4	2	von drei oder vier Gliedmaßen
115	318	474	999	Zusammen
				Funktionseinschränkung
128	132	508	68	eines Armes
270	211	3 432	385	eines Beines
18	13	238	33	beider Arme
83	81	14 167	1 221	beider Beine
30	33	884	126	eines Armes und eines Beines
28	22	1 617	427	von drei Gliedmaßen
14	11	2 855	362	beider Arme und beider Beine
571	503	23 701	2 622	Zusammen
				Funktionseinschränkung der Wirbelsäule und des Rumpfes, Deformierung des Brustkorbes
–	2	67	15	Deformierung des Brustkorbes mit Funktionseinschränkung der Wirbelsäule
28	18	12 521	322	Funktionseinschränkung der Wirbelsäule
39	14	6 032	715	Funktionseinschränkung der Wirbelsäule und der Gliedmaßen
1	1	327	18	sonstige Einschränkung der Stützfunktion des Rumpfes
68	35	18 947	1 070	Zusammen
				Blindheit und Sehbehinderung
15	33	3 398	69	Blindheit oder Verlust beider Augen
1	11	2 519	40	hochgradige Sehbehinderung
66	51	5 525	161	sonstige Sehbehinderung
82	95	11 442	270	Zusammen
				Sprach- oder Sprechstörungen, Taubheit, Schwerhörigkeit, Gleichgewichtsstörungen
–	1	237	3	Sprach- oder Sprechstörungen
5	4	973	57	Taubheit
–	2	331	25	Taubheit kombiniert mit Störungen der Sprachentwicklung und entsprechenden Störungen der geistigen Entwicklung
7	23	6 340	240	Schwerhörigkeit, auch kombiniert mit Gleichgewichtsstörungen
2	–	146	6	Gleichgewichtsstörungen
14	30	8 027	331	Zusammen
				Verlust einer Brust oder beider Brüste, Entstellungen u. a.
–	–	26	–	Kleinwuchs
2	1	148	3	Entstellung, belästigende oder abstoßende Absonderungen oder Gerüche
–	1	7 501	26	Verlust einer oder beider Brüste
2	2	7 675	29	Zusammen

1.7 Schwerbehinderte Menschen nach Art und Ursache der schwersten Behinderung

Art der schwersten Behinderung	Insgesamt	Angeborene Behinderung	Arbeitsunfall (einschl. Wege- und Betriebsunfall), Berufskrankheit	Verkehrsunfall	Häuslicher Unfall
Beeinträchtigung der Funktion von inneren Organen bzw. Organsystemen					
von Herz-Kreislauf.....	5 630	90	4	1	1
von Herz-Kreislauf und einem oder mehreren weiteren inneren Organen.....	13 538	70	2	1	–
der oberen Atemwege.....	368	11	4	1	1
der oberen Atemwege und eines oder mehrerer weiterer innerer Organe.....	542	1	–	3	–
der tieferen Atemwege und Lungen.....	2 407	10	19	3	1
der tieferen Atemwege und Lungen sowie eines oder mehrerer weiterer innerer Organe.....	6 476	11	37	4	2
der Verdauungsorgane.....	2 657	28	4	3	–
der Verdauungsorgane und eines oder mehrerer weiterer innerer Organe.....	6 651	11	7	–	1
der Harnorgane.....	1 554	30	2	7	–
der Harnorgane und eines oder mehrerer weiterer innerer Organe.....	5 199	28	3	3	–
der Geschlechtsorgane.....	1 991	5	–	–	–
der Geschlechtsorgane und eines oder mehrerer weiterer innerer Organe.....	5 376	1	1	–	–
der inneren Sekretion und/oder des Stoffwechsels.....	4 342	39	–	–	1
der inneren Sekretion und/oder des Stoffwechsels und eines oder mehrerer weiterer innerer Organe.....	5 866	28	–	–	2
des Blutes und des retikulo-endothelialen Systems.....	1 028	33	1	1	–
des Blutes und des retikulo-endothelialen Systems und eines oder mehrerer weiterer innerer Organe.....	1 233	25	–	–	–
Zusammen.....	64 858	421	84	27	9
Querschnittlähmung, zerebrale Störungen, geistig-seelische Behinderungen, Suchtkrankheiten					
Querschnittlähmung.....	472	36	46	67	24
hirnorganische Anfälle (auch mit geistig-seelischen Störungen) ohne neurologische Ausfallserscheinungen am Bewegungsapparat.....	3 050	359	18	38	5
hirnorganische Anfälle (auch mit geistig-seelischen Störungen) mit neurologischen Ausfallserscheinungen am Bewegungsapparat.....	717	198	7	17	1
hirnorganisches Psychosyndrom (Hirnleistungsschwäche, organische Wesensänderung) ohne neurologische Ausfallserscheinungen am Bewegungsapparat; symptomatische Psychosen.....	12 449	–	96	149	20
hirnorganisches Psychosyndrom (Hirnleistungsschwäche, organische Wesensänderung) mit neurologischen Ausfallserscheinungen am Bewegungsapparat.....	6 135	–	34	126	15
Störungen der geistigen Entwicklung (z.B. Lernbehinderung, geistige Behinderung).....	12 534	7 020	8	11	5
körperlich nicht begründbare (endogene) Psychosen (Schizophrenie, affektive Psychosen).....	5 570	–	–	–	–
Neurosen, Persönlichkeits- und Verhaltensstörungen.....	2 648	–	3	3	1
Suchtkrankheiten.....	2 060	–	1	–	–
Zusammen.....	45 635	7 613	213	411	71
Sonstige und ungenügend bezeichnete Behinderungen					
nur Behinderungen mit Einzel-GdB unter 25.....	240	4	–	2	1
anderweitig nicht einzuordnende oder ungenügend bezeichnete Behinderungen.....	25 265	1 300	341	126	31
Zusammen.....	25 505	1 304	341	128	32
Insgesamt.....	219 434	12 567	2 129	1 596	376

Sonstiger oder nicht näher bezeichneter Unfall	Anerkannte Kriegs-, Wehrdienst- oder Zivildienstbeschädigung	Allgemeine Krankheit (einschl. Impfschaden)	Sonstige, mehrere oder ungenügend bezeichnete Ursachen	Art der schwersten Behinderung
				Beeinträchtigung der Funktion von inneren Organen bzw. Organsystemen
–	10	5 464	60	von Herz-Kreislauf
4	3	11 141	2 317	von Herz-Kreislauf und einem oder mehreren weiteren inneren Organen
–	6	334	11	der oberen Atemwege
2	2	464	70	der oberen Atemwege und eines oder mehrerer weiterer innerer Organe
1	25	2 312	36	der tieferen Atemwege und Lungen
3	57	5 174	1 188	der tieferen Atemwege und Lungen sowie eines oder mehrerer weiterer innerer Organe
1	1	2 600	20	der Verdauungsorgane
1	1	4 865	1 765	der Verdauungsorgane und eines oder mehrerer weiterer innerer Organe
1	–	1 497	17	der Harnorgane
–	1	3 870	1 294	der Harnorgane und eines oder mehrerer weiterer innerer Organe
1	3	1 979	3	der Geschlechtsorgane
1	–	3 793	1 580	der Geschlechtsorgane und eines oder mehrerer weiterer innerer Organe
3	–	4 287	12	der inneren Sekretion und/oder des Stoffwechsels
–	–	4 797	1 039	der inneren Sekretion und/oder des Stoffwechsels und eines oder mehrerer weiterer innerer Organe
–	–	990	3	des Blutes und des retikulo-endothelialen Systems
–	–	838	370	des Blutes und des retikulo-endothelialen Systems und eines oder mehrerer weiterer innerer Organe
18	109	54 405	9 785	Zusammen
				Querschnittslähmung, zerebrale Störungen, geistig-seelische Behinderungen, Suchtkrankheiten
74	2	211	12	Querschnittslähmung
				hirnorganische Anfälle (auch mit geistig-seelischen Störungen) ohne neurologische Ausfallserscheinungen
27	11	2 499	93	am Bewegungsapparat
				hirnorganische Anfälle (auch mit geistig-seelischen Störungen) mit neurologischen Ausfallserscheinungen
13	7	448	26	am Bewegungsapparat
				hirnorganisches Psychosyndrom (Hirnleistungsschwäche, organische Wesensänderung) ohne neurologische Ausfallserscheinungen am Bewegungsapparat;
63	37	11 546	538	symptomatische Psychosen
				hirnorganisches Psychosyndrom (Hirnleistungsschwäche, organische Wesensänderung) mit neurologischen Ausfallserscheinungen am Bewegungsapparat
60	24	5 597	279	Störungen der geistigen Entwicklung (z.B. Lernbehinderung, geistige Behinderung)
4	1	5 064	421	körperlich nicht begründbare (endogene) Psychosen (Schizophrenie, affektive Psychosen)
–	–	5 474	96	Neurosen, Persönlichkeits- und Verhaltensstörungen
2	7	2 565	67	Suchtkrankheiten
–	–	2 008	51	
243	89	35 412	1 583	Zusammen
				Sonstige und ungenügend bezeichnete Behinderungen
1	–	82	150	nur Behinderungen mit Einzel-GdB unter 25
				anderweitig nicht einzuordnende oder ungenügend bezeichnete Behinderungen
83	259	21 789	1 336	
84	259	21 871	1 486	Zusammen
1 197	1 440	181 954	18 175	Insgesamt

1.8 Schwerbehinderte Menschen nach Art der schwersten Behinderung (Oberkategorien), Altersgruppen und Ursache der schwersten Behinderung

Art der schwersten Behinderung	Insgesamt	davon im Alter					
		unter 4	4 – 6	6 – 15	15 – 18	18 – 25	25 – 35
Angeborene Behinderung							
Verlust oder Teilverlust von Gliedmaßen.....	134	–	–	8	3	10	28
Funktionseinschränkung von Gliedmaßen.....	1 225	7	3	36	21	110	146
Funktionseinschränkung der Wirbelsäule und des Rumpfes, Deformierung des Brustkorbes.....	247	1	1	–	3	18	26
Blindheit und Sehbehinderung.....	664	4	4	29	21	81	97
Sprach- oder Sprechstörungen, Taubheit, Schwerhörigkeit, Gleichgewichtsstörungen.....	922	14	4	49	25	57	150
Verlust einer Brust oder beider Brüste, Entstellungen u. a.....	37	12	1	4	–	2	2
Beeinträchtigung der Funktion von inneren Organen bzw. Organsystemen.....	421	25	7	33	15	59	82
Querschnittlähmung, zerebrale Störungen, geistig-seelische Behinderungen, Suchtkrankheiten.....	7 613	5	9	175	221	849	1 566
Sonstige und ungenügend bezeichnete Behinderungen.....	1 304	52	34	284	92	226	229
Insgesamt.....	12 567	120	63	618	401	1 412	2 326
Arbeitsunfall (einschl. Wege- und Betriebsunfall), Berufskrankheit							
Verlust oder Teilverlust von Gliedmaßen.....	280	–	–	–	–	–	–
Funktionseinschränkung von Gliedmaßen.....	893	–	–	–	–	2	9
Funktionseinschränkung der Wirbelsäule und des Rumpfes, Deformierung des Brustkorbes.....	142	–	–	–	–	1	5
Blindheit und Sehbehinderung.....	83	–	–	–	–	–	2
Sprach- oder Sprechstörungen, Taubheit, Schwerhörigkeit, Gleichgewichtsstörungen.....	93	–	–	–	–	–	–
Verlust einer Brust oder beider Brüste, Entstellungen u. a.....	–	–	–	–	–	–	–
Beeinträchtigung der Funktion von inneren Organen bzw. Organsystemen.....	84	–	–	–	–	–	1
Querschnittlähmung, zerebrale Störungen, geistig-seelische Behinderungen, Suchtkrankheiten.....	213	–	–	1	1	5	19
Sonstige und ungenügend bezeichnete Behinderungen.....	341	–	–	–	1	4	23
Insgesamt.....	2 129	–	–	1	2	12	59
Verkehrsunfall							
Verlust oder Teilverlust von Gliedmaßen.....	195	–	–	–	1	3	16
Funktionseinschränkung von Gliedmaßen.....	685	–	–	1	–	8	43
Funktionseinschränkung der Wirbelsäule und des Rumpfes, Deformierung des Brustkorbes.....	96	–	–	–	–	5	10
Blindheit und Sehbehinderung.....	45	–	–	–	–	–	3
Sprach- oder Sprechstörungen, Taubheit, Schwerhörigkeit, Gleichgewichtsstörungen.....	8	–	–	–	–	–	–
Verlust einer Brust oder beider Brüste, Entstellungen u. a.....	1	–	–	–	–	–	–
Beeinträchtigung der Funktion von inneren Organen bzw. Organsystemen.....	27	–	–	–	–	–	1
Querschnittlähmung, zerebrale Störungen, geistig-seelische Behinderungen, Suchtkrankheiten.....	411	–	–	4	3	25	53
Sonstige und ungenügend bezeichnete Behinderungen.....	128	–	–	–	3	8	31
Insgesamt.....	1 596	–	–	5	7	49	157

von ... bis unter ... Jahren								Art der schwersten Behinderung
35 – 45	45 – 55	55 – 60	60 – 62	62 – 65	65 – 70	70 – 75	75 und mehr	
Angeborene Behinderung								
18	27	10	3	3	10	3	11	Verlust oder Teilverlust von Gliedmaßen
191	295	83	20	49	114	80	70	Funktionseinschränkung von Gliedmaßen
								Funktionseinschränkung der Wirbelsäule und des Rumpfes,
50	44	29	3	16	28	15	13	Deformierung des Brustkorbes
99	122	45	15	33	44	33	37	Blindheit und Sehbehinderung
								Sprach- oder Sprechstörungen, Taubheit, Schwerhörigkeit,
178	197	54	13	30	55	40	56	Gleichgewichtsstörungen
2	5	2	1	2	3	1	–	Verlust einer Brust oder beider Brüste, Entstellungen u. a.
								Beeinträchtigung der Funktion von inneren Organen bzw.
68	54	21	4	13	20	13	7	Organsystemen
								Querschnittlähmung, zerebrale Störungen, geistig-seelische
1 868	1 622	411	87	139	302	190	169	Behinderungen, Suchtkrankheiten
163	117	39	10	10	23	13	12	Sonstige und ungenügend bezeichnete Behinderungen
2 637	2 483	694	156	295	599	388	375	Insgesamt
Arbeitsunfall (einschl. Wege- und Betriebsunfall), Berufskrankheit								
20	71	33	8	32	37	33	46	Verlust oder Teilverlust von Gliedmaßen
53	159	112	28	93	187	109	141	Funktionseinschränkung von Gliedmaßen
								Funktionseinschränkung der Wirbelsäule und des Rumpfes,
5	20	14	3	14	28	26	26	Deformierung des Brustkorbes
3	14	10	2	5	17	13	17	Blindheit und Sehbehinderung
								Sprach- oder Sprechstörungen, Taubheit, Schwerhörigkeit,
–	2	2	2	8	16	19	44	Gleichgewichtsstörungen
–	–	–	–	–	–	–	–	Verlust einer Brust oder beider Brüste, Entstellungen u. a.
								Beeinträchtigung der Funktion von inneren Organen bzw.
2	3	5	1	5	23	14	30	Organsystemen
								Querschnittlähmung, zerebrale Störungen, geistig-seelische
28	43	19	15	17	34	18	13	Behinderungen, Suchtkrankheiten
40	69	42	10	35	45	20	52	Sonstige und ungenügend bezeichnete Behinderungen
151	381	237	69	209	387	252	369	Insgesamt
Verkehrsunfall								
31	54	15	3	11	29	16	16	Verlust oder Teilverlust von Gliedmaßen
151	163	62	23	36	89	59	50	Funktionseinschränkung von Gliedmaßen
								Funktionseinschränkung der Wirbelsäule und des Rumpfes,
15	23	6	–	5	17	7	8	Deformierung des Brustkorbes
7	16	7	–	3	6	2	1	Blindheit und Sehbehinderung
								Sprach- oder Sprechstörungen, Taubheit, Schwerhörigkeit,
–	1	1	–	1	1	3	1	Gleichgewichtsstörungen
1	–	–	–	–	–	–	–	Verlust einer Brust oder beider Brüste, Entstellungen u. a.
								Beeinträchtigung der Funktion von inneren Organen bzw.
6	7	3	3	1	4	2	–	Organsystemen
								Querschnittlähmung, zerebrale Störungen, geistig-seelische
100	97	36	9	11	36	23	14	Behinderungen, Suchtkrankheiten
24	23	10	4	5	10	8	2	Sonstige und ungenügend bezeichnete Behinderungen
335	384	140	42	73	192	120	92	Insgesamt

1.8 Schwerbehinderte Menschen nach Art der schwersten Behinderung (Oberkategorien), Altersgruppen und Ursache der schwersten Behinderung

Art der schwersten Behinderung	Insgesamt	davon im Alter					
		unter 4	4 – 6	6 – 15	15 – 18	18 – 25	25 – 35
Häuslicher Unfall							
Verlust oder Teilverlust von Gliedmaßen.....	35	–	–	–	–	–	2
Funktionseinschränkung von Gliedmaßen.....	158	–	–	–	–	2	4
Funktionseinschränkung der Wirbelsäule und des Rumpfes, Deformierung des Brustkorbes.....	39	–	–	–	–	1	1
Blindheit und Sehbehinderung.....	25	–	–	–	–	–	–
Sprach- oder Sprechstörungen, Taubheit, Schwerhörigkeit, Gleichgewichtsstörungen.....	5	–	–	–	–	–	–
Verlust einer Brust oder beider Brüste, Entstellungen u. a.....	2	–	–	–	–	1	–
Beeinträchtigung der Funktion von inneren Organen bzw. Organsystemen.....	9	–	–	–	–	–	–
Querschnittlähmung, zerebrale Störungen, geistig-seelische Behinderungen, Suchtkrankheiten.....	71	–	–	–	–	1	4
Sonstige und ungenügend bezeichnete Behinderungen.....	32	–	–	1	–	2	–
Insgesamt.....	376	–	–	1	–	7	11
Sonstiger oder nicht näher bezeichneter Unfall							
Verlust oder Teilverlust von Gliedmaßen.....	115	–	–	–	–	3	3
Funktionseinschränkung von Gliedmaßen.....	571	–	–	1	–	6	19
Funktionseinschränkung der Wirbelsäule und des Rumpfes, Deformierung des Brustkorbes.....	68	–	–	–	–	–	6
Blindheit und Sehbehinderung.....	82	–	–	–	–	–	3
Sprach- oder Sprechstörungen, Taubheit, Schwerhörigkeit, Gleichgewichtsstörungen.....	14	–	–	–	–	1	–
Verlust einer Brust oder beider Brüste, Entstellungen u. a.....	2	1	–	–	–	–	–
Beeinträchtigung der Funktion von inneren Organen bzw. Organsystemen.....	18	–	–	–	–	–	–
Querschnittlähmung, zerebrale Störungen, geistig-seelische Behinderungen, Suchtkrankheiten.....	243	–	–	1	2	8	28
Sonstige und ungenügend bezeichnete Behinderungen.....	84	–	–	–	1	2	6
Insgesamt.....	1 197	1	–	2	3	20	65
Anerkannte Kriegs-, Wehrdienst- oder Zivildienstbeschädigung							
Verlust oder Teilverlust von Gliedmaßen.....	318	–	–	–	–	–	1
Funktionseinschränkung von Gliedmaßen.....	503	–	–	–	–	–	2
Funktionseinschränkung der Wirbelsäule und des Rumpfes, Deformierung des Brustkorbes.....	35	–	–	–	–	–	–
Blindheit und Sehbehinderung.....	95	–	–	–	–	–	–
Sprach- oder Sprechstörungen, Taubheit, Schwerhörigkeit, Gleichgewichtsstörungen.....	30	–	–	–	–	–	–
Verlust einer Brust oder beider Brüste, Entstellungen u. a.....	2	–	–	–	–	–	–
Beeinträchtigung der Funktion von inneren Organen bzw. Organsystemen.....	109	–	–	–	–	–	–
Querschnittlähmung, zerebrale Störungen, geistig-seelische Behinderungen, Suchtkrankheiten.....	89	–	–	–	–	3	–
Sonstige und ungenügend bezeichnete Behinderungen.....	259	–	–	–	1	–	2
Insgesamt.....	1 440	–	–	–	1	3	5

von ... bis unter ... Jahren								Art der schwersten Behinderung
35 – 45	45 – 55	55 – 60	60 – 62	62 – 65	65 – 70	70 – 75	75 und mehr	
Häuslicher Unfall								
3	8	6	–	2	5	5	4	Verlust oder Teilverlust von Gliedmaßen
11	32	15	5	14	28	19	28	Funktionseinschränkung von Gliedmaßen
								Funktionseinschränkung der Wirbelsäule und des Rumpfes,
2	2	3	–	4	9	7	10	Deformierung des Brustkorbes
2	10	1	–	1	7	3	1	Blindheit und Sehbehinderung
								Sprach- oder Sprechstörungen, Taubheit, Schwerhörigkeit,
–	1	–	–	–	1	1	2	Gleichgewichtsstörungen
–	–	–	–	–	–	–	1	Verlust einer Brust oder beider Brüste, Entstellungen u. a.
								Beeinträchtigung der Funktion von inneren Organen bzw.
–	3	–	–	–	3	1	2	Organsystemen
								Querschnittlähmung, zerebrale Störungen, geistig-seelische
10	24	13	4	4	7	4	–	Behinderungen, Suchtkrankheiten
4	8	2	1	3	8	1	2	Sonstige und ungenügend bezeichnete Behinderungen
32	88	40	10	28	68	41	50	Insgesamt
Sonstiger oder nicht näher bezeichneter Unfall								
18	21	9	4	12	16	16	13	Verlust oder Teilverlust von Gliedmaßen
37	118	63	13	54	98	71	91	Funktionseinschränkung von Gliedmaßen
								Funktionseinschränkung der Wirbelsäule und des Rumpfes,
10	11	3	1	6	16	7	8	Deformierung des Brustkorbes
9	9	16	4	4	24	8	5	Blindheit und Sehbehinderung
								Sprach- oder Sprechstörungen, Taubheit, Schwerhörigkeit,
1	1	–	–	1	4	–	6	Gleichgewichtsstörungen
1	–	–	–	–	–	–	–	Verlust einer Brust oder beider Brüste, Entstellungen u. a.
								Beeinträchtigung der Funktion von inneren Organen bzw.
–	3	1	1	–	6	1	6	Organsystemen
								Querschnittlähmung, zerebrale Störungen, geistig-seelische
45	60	27	3	12	29	14	14	Behinderungen, Suchtkrankheiten
14	22	7	3	4	10	9	6	Sonstige und ungenügend bezeichnete Behinderungen
135	245	126	29	93	203	126	149	Insgesamt
Anerkannte Kriegs-, Wehrdienst- oder Zivildienstbeschädigung								
1	2	2	–	–	15	23	274	Verlust oder Teilverlust von Gliedmaßen
2	3	4	2	8	26	27	429	Funktionseinschränkung von Gliedmaßen
								Funktionseinschränkung der Wirbelsäule und des Rumpfes,
–	2	–	–	1	4	2	26	Deformierung des Brustkorbes
–	–	1	–	7	9	16	62	Blindheit und Sehbehinderung
								Sprach- oder Sprechstörungen, Taubheit, Schwerhörigkeit,
1	1	–	–	1	4	2	21	Gleichgewichtsstörungen
–	–	–	–	1	–	–	1	Verlust einer Brust oder beider Brüste, Entstellungen u. a.
								Beeinträchtigung der Funktion von inneren Organen bzw.
–	–	–	–	1	3	5	100	Organsystemen
								Querschnittlähmung, zerebrale Störungen, geistig-seelische
6	3	3	2	1	8	3	60	Behinderungen, Suchtkrankheiten
–	7	4	1	2	10	15	217	Sonstige und ungenügend bezeichnete Behinderungen
10	18	14	5	22	79	93	1 190	Insgesamt

1.8 Schwerbehinderte Menschen nach Art der schwersten Behinderung (Oberkategorien), Altersgruppen und Ursache der schwersten Behinderung

Art der schwersten Behinderung	Insgesamt	davon im Alter					
		unter 4	4 – 6	6 – 15	15 – 18	18 – 25	25 – 35
Allgemeine Krankheit (einschl. Impfschaden)							
Verlust oder Teilverlust von Gliedmaßen.....	474	–	–	–	–	1	9
Funktionseinschränkung von Gliedmaßen.....	23 701	9	11	61	43	161	226
Funktionseinschränkung der Wirbelsäule und des Rumpfes, Deformierung des Brustkorbes.....	18 947	–	–	8	9	46	98
Blindheit und Sehbehinderung.....	11 442	9	10	66	26	146	178
Sprach- oder Sprechstörungen, Taubheit, Schwerhörigkeit, Gleichgewichtsstörungen.....	8 027	10	18	68	48	175	215
Verlust einer Brust oder beider Brüste, Entstellungen u. a.....	7 675	21	14	27	5	11	64
Beeinträchtigung der Funktion von inneren Organen bzw. Organsystemen.....	54 405	55	58	319	161	501	883
Querschnittslähmung, zerebrale Störungen, geistig-seelische Behinderungen, Suchtkrankheiten.....	35 412	70	69	786	461	2 192	2 082
Sonstige und ungenügend bezeichnete Behinderungen.....	21 871	81	111	535	159	428	714
Insgesamt.....	181 954	255	291	1 870	912	3 661	4 469
Sonstige, mehrere oder ungenügend bezeichnete Ursachen							
Verlust oder Teilverlust von Gliedmaßen.....	999	1	2	1	1	9	18
Funktionseinschränkung von Gliedmaßen.....	2 622	1	–	4	3	11	18
Funktionseinschränkung der Wirbelsäule und des Rumpfes, Deformierung des Brustkorbes.....	1 070	1	–	1	–	3	15
Blindheit und Sehbehinderung.....	270	–	–	3	2	4	16
Sprach- oder Sprechstörungen, Taubheit, Schwerhörigkeit, Gleichgewichtsstörungen.....	331	–	–	4	2	16	16
Verlust einer Brust oder beider Brüste, Entstellungen u. a.....	29	–	–	–	–	–	–
Beeinträchtigung der Funktion von inneren Organen bzw. Organsystemen.....	9 785	7	2	10	5	22	49
Querschnittslähmung, zerebrale Störungen, geistig-seelische Behinderungen, Suchtkrankheiten.....	1 583	5	6	62	42	147	194
Sonstige und ungenügend bezeichnete Behinderungen.....	1 486	10	14	78	25	58	87
Insgesamt.....	18 175	25	24	163	80	270	413
Ursachen insgesamt							
Verlust oder Teilverlust von Gliedmaßen.....	2 550	1	2	9	5	26	77
Funktionseinschränkung von Gliedmaßen.....	30 358	17	14	103	67	300	467
Funktionseinschränkung der Wirbelsäule und des Rumpfes, Deformierung des Brustkorbes.....	20 644	2	1	9	12	74	161
Blindheit und Sehbehinderung.....	12 706	13	14	98	49	231	299
Sprach- oder Sprechstörungen, Taubheit, Schwerhörigkeit, Gleichgewichtsstörungen.....	9 430	24	22	121	75	249	381
Verlust einer Brust oder beider Brüste, Entstellungen u. a.....	7 748	34	15	31	5	14	66
Beeinträchtigung der Funktion von inneren Organen bzw. Organsystemen.....	64 858	87	67	362	181	582	1 016
Querschnittslähmung, zerebrale Störungen, geistig-seelische Behinderungen, Suchtkrankheiten.....	45 635	80	84	1 029	730	3 230	3 946
Sonstige und ungenügend bezeichnete Behinderungen.....	25 505	143	159	898	282	728	1 092
Insgesamt.....	219 434	401	378	2 660	1 406	5 434	7 505

von ... bis unter ... Jahren								Art der schwersten Behinderung
35 – 45	45 – 55	55 – 60	60 – 62	62 – 65	65 – 70	70 – 75	75 und mehr	
Allgemeine Krankheit (einschl. Impfschaden)								
37	60	50	12	30	82	85	108	Verlust oder Teilverlust von Gliedmaßen
685	2 165	1 854	734	1 712	3 845	3 784	8 411	Funktionseinschränkung von Gliedmaßen
								Funktionseinschränkung der Wirbelsäule und des Rumpfes,
620	2 158	2 057	824	2 012	3 692	2 484	4 939	Deformierung des Brustkorbes
393	879	632	234	433	1 193	1 271	5 972	Blindheit und Sehbehinderung
								Sprach- oder Sprechstörungen, Taubheit, Schwerhörigkeit,
428	967	706	306	585	1 147	886	2 468	Gleichgewichtsstörungen
573	1 696	1 014	316	685	1 345	880	1 024	Verlust einer Brust oder beider Brüste, Entstellungen u. a.
								Beeinträchtigung der Funktion von inneren Organen bzw.
2 571	6 814	5 520	1 990	4 488	9 870	8 078	13 097	Organsystemen
								Querschnittlähmung, zerebrale Störungen, geistig-seelische
3 596	6 356	3 245	934	1 902	3 892	3 086	6 741	Behinderungen, Suchtkrankheiten
1 860	3 733	2 227	749	1 514	2 962	2 343	4 455	Sonstige und ungenügend bezeichnete Behinderungen
10 763	24 828	17 305	6 099	13 361	28 028	22 897	47 215	Insgesamt
Sonstige, mehrere oder ungenügend bezeichnete Ursachen								
35	118	95	27	56	166	173	297	Verlust oder Teilverlust von Gliedmaßen
102	313	263	120	213	379	353	842	Funktionseinschränkung von Gliedmaßen
								Funktionseinschränkung der Wirbelsäule und des Rumpfes,
26	107	98	43	120	235	135	286	Deformierung des Brustkorbes
21	38	24	10	20	41	20	71	Blindheit und Sehbehinderung
								Sprach- oder Sprechstörungen, Taubheit, Schwerhörigkeit,
19	42	22	5	28	56	26	95	Gleichgewichtsstörungen
2	10	3	–	4	6	2	2	Verlust einer Brust oder beider Brüste, Entstellungen u. a.
								Beeinträchtigung der Funktion von inneren Organen bzw.
266	1 053	1 174	405	851	1 774	1 757	2 410	Organsystemen
								Querschnittlähmung, zerebrale Störungen, geistig-seelische
264	307	127	21	53	148	94	113	Behinderungen, Suchtkrankheiten
144	265	143	40	100	167	141	214	Sonstige und ungenügend bezeichnete Behinderungen
879	2 253	1 949	671	1 445	2 972	2 701	4 330	Insgesamt
Ursachen insgesamt								
163	361	220	57	146	360	354	769	Verlust oder Teilverlust von Gliedmaßen
1 232	3 248	2 456	945	2 179	4 766	4 502	10 062	Funktionseinschränkung von Gliedmaßen
								Funktionseinschränkung der Wirbelsäule und des Rumpfes,
728	2 367	2 210	874	2 178	4 029	2 683	5 316	Deformierung des Brustkorbes
534	1 088	736	265	506	1 341	1 366	6 166	Blindheit und Sehbehinderung
								Sprach- oder Sprechstörungen, Taubheit, Schwerhörigkeit,
627	1 212	785	326	654	1 284	977	2 693	Gleichgewichtsstörungen
579	1 711	1 019	317	692	1 354	883	1 028	Verlust einer Brust oder beider Brüste, Entstellungen u. a.
								Beeinträchtigung der Funktion von inneren Organen bzw.
2 913	7 937	6 724	2 404	5 359	11 703	9 871	15 652	Organsystemen
								Querschnittlähmung, zerebrale Störungen, geistig-seelische
5 917	8 512	3 881	1 075	2 139	4 456	3 432	7 124	Behinderungen, Suchtkrankheiten
2 249	4 244	2 474	818	1 673	3 235	2 550	4 960	Sonstige und ungenügend bezeichnete Behinderungen
14 942	30 680	20 505	7 081	15 526	32 528	26 618	53 770	Insgesamt

2. Schwerbehinderte Menschen am 31.12.2007 nach Verwaltungsbezirken

2.1 Schwerbehinderte Menschen nach Geschlecht und Altersgruppen

Verwaltungsbezirk	Insgesamt	davon im Alter				
		unter 4	4 – 6	6 – 15	15 – 18	18 – 25
Kreisfreie Städte						
Brandenburg an der Havel						
insgesamt.....	6 120	10	11	83	46	142
weiblich.....	3 104	3	6	38	15	51
Cottbus						
insgesamt.....	9 891	25	18	106	66	234
weiblich.....	5 203	13	8	46	29	109
Frankfurt (Oder)						
insgesamt.....	7 010	14	10	70	31	188
weiblich.....	3 682	7	–	29	13	79
Potsdam						
insgesamt.....	10 541	20	26	114	77	274
weiblich.....	5 561	5	13	49	23	127
Landkreise						
Barnim						
insgesamt.....	19 171	27	30	217	123	429
weiblich.....	9 416	11	8	77	48	154
Dahme-Spreewald						
insgesamt.....	15 095	18	20	176	66	294
weiblich.....	7 400	5	6	66	18	124
Elbe-Elster						
insgesamt.....	11 514	30	15	99	51	304
weiblich.....	5 500	13	7	39	23	128
Havelland						
insgesamt.....	10 705	27	27	170	61	271
weiblich.....	5 264	10	13	72	23	121
Märkisch-Oderland						
insgesamt.....	18 137	29	21	243	114	417
weiblich.....	8 982	15	8	92	38	166
Oberhavel						
insgesamt.....	15 053	22	33	181	92	303
weiblich.....	7 482	10	11	73	40	114
Oberspreewald-Lausitz						
insgesamt.....	12 160	17	18	112	66	295
weiblich.....	6 064	7	7	35	34	129
Oder-Spree						
insgesamt.....	19 130	33	33	237	155	458
weiblich.....	9 501	19	17	85	46	176
Ostprignitz-Ruppin						
insgesamt.....	8 347	19	12	113	56	270
weiblich.....	3 952	7	6	52	24	105
Potsdam-Mittelmark						
insgesamt.....	12 573	34	30	203	86	343
weiblich.....	6 292	17	16	86	30	121
Prignitz						
insgesamt.....	6 224	6	11	80	46	222
weiblich.....	2 929	1	5	36	14	83
Spree-Neiße						
insgesamt.....	12 690	25	25	118	85	303
weiblich.....	6 260	9	13	42	36	132
Teltow-Fläming						
insgesamt.....	12 256	25	27	172	72	329
weiblich.....	6 050	12	10	74	28	143
Uckermark						
insgesamt.....	12 817	20	11	166	113	358
weiblich.....	6 251	12	5	73	42	145
Land Brandenburg						
insgesamt.....	219 434	401	378	2 660	1 406	5 434
weiblich.....	108 893	176	159	1 064	524	2 207

von ... bis unter ... Jahren							Verwaltungsbezirk
25 – 35	35 – 45	45 – 55	55 – 60	60 – 62	62 – 65	65 und mehr	
							Kreisfreie Städte
							Brandenburg an der Havel
210	429	818	495	169	395	3 312	insgesamt
86	196	385	239	85	181	1 819	weiblich
							Cottbus
409	677	1 295	776	289	599	5 397	insgesamt
185	311	651	387	137	298	3 029	weiblich
							Frankfurt (Oder)
254	463	1 065	722	217	434	3 542	insgesamt
114	234	534	369	108	212	1 983	weiblich
							Potsdam
443	708	1 330	889	327	643	5 690	insgesamt
197	336	665	435	150	311	3 250	weiblich
							Landkreise
							Barnim
542	1 251	2 741	1 940	719	1 593	9 559	insgesamt
221	654	1 335	928	350	727	4 903	weiblich
							Dahme-Spreewald
386	908	1 963	1 328	488	1 089	8 359	insgesamt
166	453	936	600	240	515	4 271	weiblich
							Elbe-Elster
418	721	1 541	1 060	311	770	6 194	insgesamt
158	296	729	456	150	334	3 167	weiblich
							Havelland
379	822	1 509	1 023	386	776	5 254	insgesamt
168	414	714	471	181	353	2 724	weiblich
							Märkisch-Oderland
564	1 194	2 699	1 765	578	1 267	9 246	insgesamt
255	583	1 313	865	274	610	4 763	weiblich
							Oberhavel
469	1 061	2 027	1 391	468	1 157	7 849	insgesamt
220	524	995	649	208	517	4 121	weiblich
							Oberspreewald-Lausitz
388	755	1 544	1 090	341	910	6 624	insgesamt
137	379	684	509	164	456	3 523	weiblich
							Oder-Spree
678	1 295	2 766	1 803	627	1 499	9 546	insgesamt
286	616	1 396	929	317	715	4 899	weiblich
							Ostprignitz-Ruppin
357	666	1 266	824	284	489	3 991	insgesamt
141	306	566	356	128	190	2 071	weiblich
							Potsdam-Mittelmark
444	954	1 756	1 178	408	949	6 188	insgesamt
196	497	899	560	173	433	3 264	weiblich
							Prignitz
273	447	919	589	228	348	3 055	insgesamt
104	205	398	252	108	157	1 566	weiblich
							Spree-Neiße
436	834	1 723	1 103	348	865	6 825	insgesamt
168	395	760	492	166	413	3 634	weiblich
							Teltow-Fläming
419	877	1 680	1 157	416	920	6 162	insgesamt
171	428	858	538	192	397	3 199	weiblich
							Uckermark
436	880	2 038	1 372	477	823	6 123	insgesamt
176	395	972	623	215	377	3 216	weiblich
							Land Brandenburg
7 505	14 942	30 680	20 505	7 081	15 526	112 916	insgesamt
3 149	7 222	14 790	9 658	3 346	7 196	59 402	weiblich

2.2 Schwerbehinderte Menschen nach Art der schwersten Behinderung (Oberkategorien)

Verwaltungsbezirk	Insgesamt	Verlust oder Teilverlust von Gliedermaßen	Funktions- einschränkung von Gliedermaßen	Funktions- einschränkung der Wirbelsäule und des Rumpfes, Deformierung des Brustkorbes	Blindheit und Sehbehinderung
Kreisfreie Städte					
Brandenburg an der Havel.....	6 120	101	674	443	498
Cottbus.....	9 891	133	1 507	611	553
Frankfurt (Oder).....	7 010	46	921	797	368
Potsdam.....	10 541	131	1 249	808	804
Landkreise					
Barnim.....	19 171	125	2 694	2 647	826
Dahme-Spreewald.....	15 095	166	2 294	1 331	777
Elbe-Elster.....	11 514	166	2 159	860	566
Havelland.....	10 705	156	1 218	939	716
Märkisch-Oderland.....	18 137	151	2 489	2 262	864
Oberhavel.....	15 053	188	1 698	1 335	956
Oberspreewald-Lausitz.....	12 160	184	2 058	838	767
Oder-Spree.....	19 130	149	2 605	2 362	907
Ostprignitz-Ruppin.....	8 347	118	892	616	511
Potsdam-Mittelmark.....	12 573	169	1 443	1 004	796
Prignitz.....	6 224	104	830	480	461
Spree-Neiße.....	12 690	177	2 120	819	822
Teltow-Fläming.....	12 256	156	1 641	985	856
Uckermark.....	12 817	130	1 866	1 507	658
Land Brandenburg.....	219 434	2 550	30 358	20 644	12 706

Sprach- oder Sprechstörungen, Taubheit, Schwerhörigkeit, Gleichgewichts- störungen	Verlust einer Brust oder beider Brüste, Entstellungen u. a.	Beeinträchtigung der Funktion von inneren Organen bzw. Organ- systemen	Querschnitt- lähmung, zerebrale Störungen, geistig-seelische Behinderungen, Suchtkrankheiten	Sonstige und ungenügend bezeichnete Behinderungen	Verwaltungsbezirk
					Kreisfreie Städte
298	196	1 725	1 490	695	Brandenburg an der Havel
486	398	3 146	2 265	792	Cottbus
283	222	2 056	1 443	874	Frankfurt (Oder)
544	445	3 134	2 052	1 374	Potsdam
					Landkreise
734	594	5 412	3 645	2 494	Barnim
585	564	4 721	3 219	1 438	Dahme-Spreewald
495	351	3 560	2 438	919	Elbe-Elster
501	410	3 087	2 162	1 516	Havelland
678	611	5 401	3 274	2 407	Märkisch-Oderland
661	551	4 473	3 023	2 168	Oberhavel
537	415	3 768	2 604	989	Oberspreewald-Lausitz
775	619	5 553	3 776	2 384	Oder-Spree
344	263	2 349	2 267	987	Ostprignitz-Ruppin
577	594	3 794	2 477	1 719	Potsdam-Mittelmark
292	227	1 609	1 458	763	Prignitz
528	422	4 088	2 710	1 004	Spree-Neiße
519	460	3 456	2 712	1 471	Teltow-Fläming
593	406	3 526	2 620	1 511	Uckermark
9 430	7 748	64 858	45 635	25 505	Land Brandenburg

2.3 Schwerbehinderte Menschen nach Grad der Behinderung

Verwaltungsbezirk	Insgesamt		Grad der Behinderung					
	Anzahl	%	50	60	70	80	90	100
Kreisfreie Städte								
Brandenburg an der Havel.....	6 120	2,7	1 596	899	635	805	409	1 776
Cottbus.....	9 891	4,5	2 804	1 533	1 119	1 362	552	2 521
Frankfurt (Oder).....	7 010	3,1	1 791	1 212	813	836	423	1 935
Potsdam.....	10 541	4,8	3 021	1 597	1 217	1 433	677	2 596
Landkreise								
Barnim.....	19 171	8,7	5 204	3 239	2 386	2 158	1 121	5 063
Dahme-Spreewald.....	15 095	6,8	4 571	2 565	1 724	1 975	871	3 389
Elbe-Elster.....	11 514	5,2	3 334	1 912	1 351	1 548	601	2 768
Havelland.....	10 705	4,8	3 197	1 667	1 141	1 386	664	2 650
Märkisch-Oderland.....	18 137	8,2	4 879	3 039	2 187	2 283	1 157	4 592
Oberhavel.....	15 053	6,8	4 416	2 290	1 703	1 897	960	3 787
Oberspreewald-Lausitz.....	12 160	5,5	3 547	2 011	1 321	1 567	691	3 023
Oder-Spree.....	19 130	8,7	5 112	3 197	2 321	2 291	1 139	5 070
Ostprignitz-Ruppin.....	8 347	3,8	2 316	1 120	823	1 170	527	2 391
Potsdam-Mittelmark.....	12 573	5,7	3 740	1 947	1 298	1 726	739	3 123
Prignitz.....	6 224	2,8	1 776	925	642	885	371	1 625
Spree-Neiße.....	12 690	5,7	3 520	2 045	1 479	1 750	672	3 224
Teltow-Fläming.....	12 256	5,5	3 605	2 060	1 264	1 625	692	3 010
Uckermark.....	12 817	5,8	3 311	2 086	1 543	1 550	807	3 520
Land Brandenburg.....	219 434	100,0	61 740	35 344	24 967	28 247	13 073	56 063

2.4 Schwerbehinderte Menschen je 1000 Einwohner¹ nach Altersgruppen

Verwaltungsbezirk	Insgesamt	davon im Alter von ... bis unter ... Jahren						
		unter 6	6 – 15	15 – 25	25 – 45	45 – 60	60 – 65	65 und mehr
Kreisfreie Städte								
Brandenburg an der Havel....	83	7	22	21	34	79	122	185
Cottbus.....	95	10	20	21	38	87	154	250
Frankfurt (Oder).....	112	9	21	25	44	116	205	271
Potsdam.....	71	6	13	18	25	73	130	202
Landkreise								
Barnim.....	108	7	20	24	37	108	238	279
Dahme-Spreewald.....	93	5	17	19	29	88	175	241
Elbe-Elster.....	96	9	14	24	37	92	166	224
Havelland.....	69	7	14	18	28	71	136	176
Märkisch-Oderland.....	94	6	21	21	34	95	190	244
Oberhavel.....	75	5	13	17	27	74	148	199
Oberspreewald-Lausitz.....	94	7	16	22	35	88	164	215
Oder-Spree.....	101	8	21	26	39	100	208	236
Ostprignitz-Ruppin.....	78	7	17	23	36	80	144	181
Potsdam-Mittelmark.....	62	6	14	17	25	60	127	159
Prignitz.....	71	5	16	24	34	71	124	146
Spree-Neiße.....	94	10	15	23	36	84	167	233
Teltow-Fläming.....	75	7	16	20	28	77	157	193
Uckermark.....	93	6	20	27	38	100	181	205
Land Brandenburg.....	86	7	17	21	33	85	165	214

¹ Bevölkerungsstand 31.12.2006

Das Amt für Statistik Berlin-Brandenburg

Das Amt für Statistik Berlin-Brandenburg ist für beide Länder die zentrale Dienstleistungseinrichtung auf dem Gebiet der amtlichen Statistik. Das Amt erbringt Serviceleistungen im Bereich Information und Analyse für die breite Öffentlichkeit, für alle gesellschaftlichen Gruppen sowie für Kunden aus Verwaltung und Politik, Wirtschaft und Wissenschaft. Kerngeschäft des Amtes ist die Durchführung der gesetzlich angeordneten amtlichen Statistiken für Berlin und Brandenburg. Das Amt erhebt die Daten, bereitet sie auf, interpretiert und analysiert sie und veröffentlicht die Ergebnisse. Die Grundversorgung aller Nutzer mit statistischen Informationen erfolgt unentgeltlich, im Wesentlichen über das Internet und den Informationsservice. Daneben werden nachfrage- und zielgruppenorientierte Standardauswertungen zu Festpreisen angeboten. Kundenspezifische Aufbereitung / Beratung zu kostendeckenden Preisen ergänzt das Spektrum der Informationsbereitstellung.

Amtliche Statistik im Verbund

Die Statistiken werden bundesweit nach einheitlichen Konzepten, Methoden und Verfahren arbeitsteilig erstellt. Die statistischen Ämter der Länder sind dabei grundsätzlich für die Durchführung der Erhebungen, für die Aufbereitung und Veröffentlichung der Länderergebnisse zuständig. Durch diese Kooperation in einem „Statistikverbund“ entstehen für alle Länder vergleichbare und zu einem Bundesergebnis zusammenführbare Erhebungsergebnisse.

Produkte und Dienstleistungen

Informationsservice

info@statistik-bbb.de
mit statistischen Informationen für jedermann und Beratung sowie maßgeschneiderte Aufbereitungen von Daten über Berlin und Brandenburg.
Auskunft, Beratung, Pressedienst sowie Fachbibliotheken in Potsdam und Berlin.

Standort Potsdam

Dortustraße 46, 14467 Potsdam

Tel. 0331 39-444

Fax 0331 39-418

Mo–Do 9–15 Uhr, Fr 9–14 Uhr

Bibliothek

Tel. 0331 39-843

Fax 0331 39-418

Mo–Do 10.30–15 Uhr, Fr 9.30–14 Uhr

Standort Berlin

Alt-Friedrichsfelde 60, 10315 Berlin

Tel. 030 9021-3434

Fax 030 9021-3655

Mo–Do 9–15 Uhr, Fr 9–14 Uhr

Bibliothek

Tel. 030 9021-3540

Fax 030 9021-3655

Mo–Do 9–15 Uhr, Fr 9–14 Uhr

Internet-Angebot

www.statistik-berlin-brandenburg.de
mit aktuellen Daten, Pressemitteilungen, Statistischen Berichten zum kostenlosen Herunterladen, regionalstatistischen Informationen, Wahlstatistiken und -analysen sowie einem Überblick über das gesamte Leistungsspektrum des Amtes.

Statistische Jahrbücher

mit einer Vielzahl von Tabellen aus nahezu allen Arbeitsgebieten der amtlichen Statistik.

Statistische Berichte

mit Ergebnissen der einzelnen Statistiken in Tabellen in tiefer sachlicher Gliederung und Grafiken zur Veranschaulichung von Entwicklungen und Strukturen.

Mit dieser Reihe werden die bisherigen Veröffentlichungen Statistischer Berichte aus dem Landesbetrieb für Datenverarbeitung und Statistik Land Brandenburg sowie dem Statistischen Landesamt Berlin fortgesetzt.

Datenangebot aus dem Sachgebiet

Informationen zu dieser Veröffentlichung

Referat 13C

Tel. 0355 4868-340

Fax 0355 4868-144

Annett.Kusche@statistik-bbb.de