

Statistischer Bericht

B VII 1-1 – 4j / 09

B VII 2-1 – 5j / 09

B VII 5-1 – 5j / 09

┌ Europawahlen 2009
Bundestagswahlen 2009
Landtagswahlen 2009
im **Land Brandenburg**

Vorwahldaten, Strukturdaten

Korrigierte Fassung

Statistischer Bericht

B VII 1-1 – 4j / 09

B VII 2-1 – 5j / 09

B VII 5-1 – 5j / 09

Herausgegeben im **April 2009**

Korrektur vom 04.03.2014

Preis

pdf-Version: kostenlos

Druck-Version: 10,– EUR

Excel-Version: 20,– EUR

Impressum

Amt für Statistik Berlin-Brandenburg

Dortustraße 46

14467 Potsdam

info@statistik-bbb.de

www.statistik-berlin-brandenburg.de

Potsdam

Tel. 0331 39-444

Fax 0331 39-418

Berlin

Tel. 030 9021-3434

Fax 030 9021-3655

© **Amt für Statistik** Berlin-Brandenburg

Für nichtgewerbliche Zwecke sind Vervielfältigung und unentgeltliche Verbreitung, auch auszugsweise, mit Quellenangabe gestattet. Die Verbreitung, auch auszugsweise, über elektronische Systeme/Datenträger bedarf der vorherigen Zustimmung. Alle übrigen Rechte bleiben vorbehalten.

Zeichenerklärung

- 0 weniger als die Hälfte von 1 in der letzten besetzten Stelle, jedoch mehr als nichts
- nichts vorhanden
- ... Angabe fällt später an
- () Aussagewert ist eingeschränkt
- / Zahlenwert nicht sicher genug
- Zahlenwert unbekannt oder geheimzuhalten
- x Tabellenfach gesperrt, da Aussage nicht sinnvoll bzw., bei Wahlvorschlagsträgern, die nicht angetreten sind
- p vorläufige Zahl
- r berichtigte Zahl
- s geschätzte Zahl

Statistischer Bericht

B VII 1-1 – 4j / 09

B VII 2-1 – 5j / 09

B VII 5-1 – 5j / 09

Inhaltsverzeichnis

	Seite
Vorbemerkungen	4
Verwaltungsbezirke des Landes Brandenburg	5
Tabellen	
1 Ergebnisse der Europawahl 2004, der Landtagswahl 2004, der Bundestagswahl 2005 sowie der Kreistagswahlen 2008 nach Verwaltungsbezirken	6
2 Europawahl 2004	
2.1 Ergebnis der Europawahl 2004 nach Verwaltungsbezirken	25
2.2 Gewählte Abgeordnete mit Wohnsitz in Brandenburg bei den Wahlen zum Europäischen Parlament	26
2.3 Gewählte Abgeordnete mit Wohnsitz in Brandenburg bei der Wahl zum Europäischen Parlament 2004	26
2.4 Stimmenanteile ausgewählter Parteien bei den Europawahlen in Brandenburg 1994 bis 2004	26
3 Bundestagswahl 2005	
3.1 Ergebnis der Bundestagswahl 2005 nach Verwaltungsbezirken	27
3.2 Ergebnisse der Bundestagswahl 2005 nach Bundestagswahlkreisen 2009	28
3.3 Brandenburger Abgeordnete im Deutschen Bundestag	30
3.4 Mandatsverteilung nach der Wahl zum deutschen Bundestag am 19. September 2005	30
3.5 Zweitstimmenanteile ausgewählter Parteien bei den Bundestagswahlen in Brandenburg 1990 bis 2005	30
4 Landtagswahl 2004	
4.1 Ergebnis der Landtagswahl 2004 nach Verwaltungsbezirken	31
4.2 Ergebnisse der Landtagswahl 2004 nach Landtagswahlkreisen 2009	32
4.3 Abgeordnete im Brandenburger Landtag	36
4.4 Mandatsverteilung nach der Wahl zum Brandenburger Landtag am 19. September 2004	36
4.5 Zweitstimmenanteile ausgewählter Parteien bei den Landtagswahlen in Brandenburg 1990 bis 2005	36
5 Strukturdaten des Landes Brandenburg	
5.1 Bevölkerungsdaten nach Verwaltungsbezirken	38
5.2 Bevölkerungsdaten nach Bundestagswahlkreisen 2009	40
5.3 Bevölkerungsdaten nach Landtagswahlkreisen 2009	42
5.4 Wirtschaftsdaten nach Verwaltungsbezirken	44
5.5 Wirtschaftsdaten nach Bundestagswahlkreisen 2009	46
6 Nichtdeutsche Bevölkerung im Alter von 18 und mehr Jahren nach ausgewählten Staatsan- gehörigkeiten im Land Brandenburg am 31.12.2007	48
Anhang	
Abkürzungsverzeichnis der Wahlvorschlagsträger für die Europawahl am 13.06.2004	49
Abkürzungsverzeichnis der Wahlvorschlagsträger für die Bundestagswahl am 18.09.2005	50
Abkürzungsverzeichnis der Wahlvorschlagsträger für die Landtagswahl am 19.09.2004	51
Abkürzungsverzeichnis der Wahlvorschlagsträger für die Kreistagswahl am 28.09.2008	52
Wahlkreise im Land Brandenburg für die Wahl zum 17. Deutschen Bundestag	54
Wahlkreiseinteilung im Land Brandenburg für die Wahl zum 17. Deutschen Bundestag	55
Wahlkreise im Land Brandenburg für die Wahl zum 5. Landtag	59
Wahlkreiseinteilung im Land Brandenburg für die Wahl zum 5. Landtag	60

Vorbemerkungen

Das Amt für Statistik Berlin-Brandenburg (AfS) spielt eine zentrale Rolle bei Wahlen und Plebisziten im Land Brandenburg. Das Amt unterstützt den Landeswahlleiter und die Wahlämter bei der Organisation und Durchführung von Wahlen, Volksinitiativen, Volksbegehren und Volksentscheiden und leistet einen entscheidenden Beitrag bei der Ergebniszusammenführung aus den Landkreisen und kreisfreien Städten, der Ergebnisermittlung für Brandenburg insgesamt sowie der Analyse und Kommentierung der Wahlergebnisse.

Anlässlich der Wahl am 7. Juni 2009 zum Europäischen Parlament und der Wahlen am 27. September 2009 zum deutschen Bundestag und zum Brandenburger Landtag erstellt das Amt für Statistik Berlin-Brandenburg diesen Bericht mit Wahlstrukturdaten.

Wir wenden uns mit dieser Publikation an Alle, die sich im vorpolitischen Raum, als Aktive in der Politik oder zu wissenschaftlichen Zwecken mit dem Thema Wahlen beschäftigen.

Es werden die Ergebnisse vorausgegangener Wahlen sowie ausgewählte Strukturdaten veröffentlicht.

Die Reihenfolge der Parteien ist in allen Tabellen gleich und richtet sich nach der im Land Brandenburg insgesamt erzielten Stimmenzahl bei der letzten Bundestagswahl.

In der **Tabelle 1** werden für das Land Brandenburg, seine 14 Landkreise und 4 kreisfreien Städten detaillierte Ergebnisse der jeweiligen Vorwahl ausgewiesen, und zwar

- der Wahl zum 6. Europäischen Parlament vom 13.06.2004,
- der Wahl zum 4. Landtag vom 19.09.2004,
- der Wahl zum 16. Deutschen Bundestag vom 18.09.2005 und
- der Kreistagswahlen vom 28.09.2008

Der Fokus richtet sich hier auf die einzelnen **Regionen**. Es ist ersichtlich wie die Parteien dort jeweils bei den einzelnen Wahlen abgeschnitten hatten.

Bei den folgenden Tabellen 2 bis 4 werden jeweils die einzelnen **Wahlen** betrachtet. Im Mittelpunkt steht hier, wo ausgewählte Parteien bei der jeweiligen Wahl ihre Hochburgen haben. Ausgewählt wurden die Parteien, die im Brandenburger Landtag, im Deutschen Bundestag oder im Europäischen Parlament – hier nur die Parteien der deutschen Abgeordneten – vertreten sind.

Unter **2.1** werden die Ergebnisse der Wahl zum Europäischen Parlament 2004 gegliedert nach Verwaltungsbezirken dargestellt.

In **3.1** und **3.2** erfolgt die Darstellung der Ergebnisse der Bundestagswahl 2005 gegliedert nach Verwaltungsbezirken und Bundestagswahlkreisen.

4.1 und **4.2** beinhalten Ergebnisse der Wahl zum Brandenburger Landtag 2004 nach Verwaltungsbezirken und Landtagswahlkreisen.

Wahlergebnisse sind abhängig von den zur Wahl stehenden Parteien und Kandidaten, aber auch von dem sozialen Umfeld sowie von der Altersstruktur und dem Geschlecht der Wähler. Die Tabellen 5.1 bis 5.5 beinhalten deshalb ausgewählte Strukturdaten für das Land Brandenburg. Es werden Angaben über:

- Gebiet und Bevölkerung,
- Landwirtschaft,
- Bergbau und Verarbeitendes Gewerbe,
- Bautätigkeit und Wohnungswesen,
- Kfz-Bestand,
- Schulabgänger nach Abschlussarten sowie
- Arbeitslose und sozialversicherungspflichtig Beschäftigte,

gegliedert nach den 14 Landkreisen und 4 kreisfreien Städten und – soweit möglich – nach den 10 Bundestagswahlkreisen und den 44 Landtagswahlkreisen dargestellt.

Bei der Europawahl können auch die in Deutschland gemeldeten ausländischen Unionsbürger hier ihre Stimme abgeben, sofern sie sich hier und nicht in ihrem Herkunftsland in das Wählerverzeichnis eintragen lassen. Mitgliedsländer der EU sind: Belgien, Bulgarien, Dänemark, Deutschland, Estland, Finnland, Frankreich, Griechenland, Irland, Italien, Lettland, Litauen, Luxemburg, Malta, Niederlande, Österreich, Polen, Portugal, Rumänien, Schweden, Slowakei, Slowenien, Spanien, Tschechische Republik, Ungarn, Vereinigtes Königreich und Zypern. In der Tabelle 6 sind in Brandenburg gemeldete ausländische Unionsbürger nach ihrem Herkunftsland aufgeschlüsselt, allerdings nur für die fünf am häufigsten vertretenen Staatsangehörigkeiten.

Die Angaben stammen überwiegend aus Bundesstatistiken, die vom Amt für Statistik Berlin-Brandenburg bearbeitet wurden. Von der Bundesagentur für Arbeit wurden die Angaben über die sozialversicherungspflichtig beschäftigten Arbeitnehmer und die Arbeitslosenquote zur Verfügung gestellt.

Die Abkürzungsverzeichnisse der zu den einzelnen Wahlen angetretenen Wahlvorschlagsträger befinden sich, ebenso wie die Wahlkreiseinteilungen, im Anhang.

Weitere statistische Daten sind beim Referat Informationsmanagement des Amtes für Statistik Berlin-Brandenburg, Dortustraße 46 in 14467 Potsdam unter der Telefonnummer 0331 39 – 444 oder per E-Mail unter der Adresse Info@statistik-bbb.de erhältlich.

Verwaltungsbezirke des Landes Brandenburg



**1 Ergebnisse der Europawahl 2004, der Landtagswahl 2004, der Bundestagswahl 2005
sowie der Kreistagswahlen 2008 nach Verwaltungsbezirken**

Merkmal	Europawahl 2004		Landtagswahl ¹ 2004		Bundestagswahl ¹ 2005		Kreistagswahlen 2008	
	Anzahl	%	Anzahl	%	Anzahl	%	Anzahl	%
Land Brandenburg								
Wahlberechtigte	2 115 546	x	2 117 145	x	2 128 352	x	2 148 229	x
Wähler	569 200	26,9	1 194 192	56,4	1 594 983	74,9	1 060 570	49,4
Briefwähler	56 005	9,8	130 857	11,0	206 079	12,9	121 010	11,4
Ungültige Stimmen insgesamt	11 500	2,0	25 283	2,1	27 369	1,7	38 197	3,6
Gültige Stimmen	557 700	98,0	1 168 909	97,9	1 567 614	98,3	3 021 891	95,0
davon								
SPD	114 590	20,5	372 942	31,9	561 689	35,8	778 935	25,8
DIE LINKE ²	172 235	30,9	326 801	28,0	416 359	26,6	746 224	24,7
CDU	133 588	24,0	227 062	19,4	322 400	20,6	599 018	19,8
FDP	26 153	4,7	38 890	3,3	107 736	6,9	220 179	7,3
GRÜNE	43 725	7,8	42 091	3,6	80 253	5,1	139 660	4,6
DVU	x	x	71 041	6,1	x	x	47 646	1,6
NPD	9 938	1,8	x	x	50 280	3,2	53 552	1,8
GRAUE	8 699	1,6	10 470	0,9	14 847	0,9	x	x
50 Plus	x	x	11 875	1,0	10 536	0,7	51 678	1,7
MLPD	x	x	x	x	3 514	0,2	x	x
FAMILIE	9 609	1,7	30 843	2,6	x	x	9 595	0,3
EB zusammen	x	x	x	x	x	x	8 951	0,3
Offensive D	x	x	3 707	0,3	x	x	x	x
AfW	x	x	11 006	0,9	x	x	2 124	0,1
AUB-Brandenburg	x	x	9 993	0,9	x	x	9 114	0,3
DKP	1 625	0,3	2 084	0,2	x	x	944	0,0
JA	x	x	4 114	0,4	x	x	x	x
BRB	x	x	5 990	0,5	x	x	x	x
REP	7 219	1,3	x	x	x	x	x	x
Die Tierschutzpartei	9 069	1,6	x	x	x	x	x	x
DIE FRAUEN	5 274	0,9	x	x	x	x	x	x
CM	1 282	0,2	x	x	x	x	x	x
ödp	1 290	0,2	x	x	x	x	x	x
PBC	1 585	0,3	x	x	x	x	x	x
BüSo	960	0,2	x	x	x	x	x	x
ZENTRUM	632	0,1	x	x	x	x	x	x
Deutschland	3 875	0,7	x	x	x	x	x	x
Unabhängige Kandidaten	2 070	0,4	x	x	x	x	x	x
AUFBRUCH	1 383	0,2	x	x	x	x	x	x
DP	1 813	0,3	x	x	x	x	x	x
PSG	1 086	0,2	x	x	x	x	x	x
Sonstige	x	x	x	x	x	x	354 271	11,7

**1 Ergebnisse der Europawahl 2004, der Landtagswahl 2004, der Bundestagswahl 2005
sowie der Kreistagswahlen 2008 nach Verwaltungsbezirken**

Merkmal	Europawahl 2004		Landtagswahl ¹ 2004		Bundestagswahl ¹ 2005		Kreistagswahlen 2008	
	Anzahl	%	Anzahl	%	Anzahl	%	Anzahl	%
Brandenburg an der Havel								
Wahlberechtigte	63 906	x	63 797	x	63 725	x	63 392	x
Wähler	11 700	18,3	30 852	48,4	43 575	68,4	28 468	44,9
Briefwähler	1 294	11,1	3 214	10,4	5 020	11,5	3 060	10,7
Ungültige Stimmen insgesamt	212	1,8	625	2,0	880	2,0	798	2,8
Gültige Stimmen	11 488	98,2	30 227	98,0	42 695	98,0	82 715	96,9
davon								
SPD	2 756	24,0	11 035	36,5	16 946	39,7	22 361	27,0
DIE LINKE ²	3 400	29,6	7 807	25,8	11 700	27,4	20 185	24,4
CDU	2 689	23,4	6 013	19,9	8 020	18,8	24 948	30,2
FDP	535	4,7	913	3,0	2 234	5,2	4 553	5,5
GRÜNE	870	7,6	865	2,9	1 903	4,5	3 149	3,8
DVU	x	x	1 746	5,8	x	x	x	x
NPD	117	1,0	x	x	1 112	2,6	x	x
GRAUE	192	1,7	327	1,1	446	1,0	x	x
50 Plus	x	x	167	0,6	210	0,5	310	0,4
MLPD	x	x	x	x	124	0,3	x	x
FAMILIE	144	1,3	599	2,0	x	x	x	x
EB zusammen	x	x	x	x	x	x	357	0,4
Offensive D	x	x	27	0,1	x	x	x	x
AfW	x	x	117	0,4	x	x	x	x
AUB-Brandenburg	x	x	299	1,0	x	x	x	x
DKP	37	0,3	49	0,2	x	x	x	x
JA	x	x	89	0,3	x	x	x	x
BRB	x	x	174	0,6	x	x	x	x
REP	157	1,4	x	x	x	x	x	x
Die Tierschutzpartei	192	1,7	x	x	x	x	x	x
DIE FRAUEN	104	0,9	x	x	x	x	x	x
CM	20	0,2	x	x	x	x	x	x
ödp	29	0,3	x	x	x	x	x	x
PBC	23	0,2	x	x	x	x	x	x
BüSo	16	0,1	x	x	x	x	x	x
ZENTRUM	12	0,1	x	x	x	x	x	x
Deutschland	69	0,6	x	x	x	x	x	x
Unabhängige Kandidaten	45	0,4	x	x	x	x	x	x
AUFBRUCH	26	0,2	x	x	x	x	x	x
DP	35	0,3	x	x	x	x	x	x
PSG	20	0,2	x	x	x	x	x	x
Sonstige	x	x	x	x	x	x	6 852	8,3

**1 Ergebnisse der Europawahl 2004, der Landtagswahl 2004, der Bundestagswahl 2005
sowie der Kreistagswahlen 2008 nach Verwaltungsbezirken**

Merkmal	Europawahl 2004		Landtagswahl ¹ 2004		Bundestagswahl ¹ 2005		Kreistagswahlen 2008	
	Anzahl	%	Anzahl	%	Anzahl	%	Anzahl	%
Cottbus								
Wahlberechtigte	88 048	x	87 661	x	87 624	x	86 477	x
Wähler	19 870	22,6	46 308	52,8	63 049	72,0	36 891	42,7
Briefwähler	2 880	14,5	6 792	14,7	10 880	17,3	6 353	17,2
Ungültige Stimmen insgesamt	196	1,0	571	1,2	592	0,9	687	1,9
Gültige Stimmen	19 674	99,0	45 737	98,8	62 457	99,1	108 384	97,9
davon								
SPD	4 175	21,2	15 588	34,1	24 529	39,3	31 030	28,6
DIE LINKE ²	7 174	36,5	13 412	29,3	17 113	27,4	29 142	26,9
CDU	3 865	19,6	7 605	16,6	10 919	17,5	19 780	18,2
FDP	918	4,7	1 418	3,1	3 942	6,3	6 144	5,7
GRÜNE	1 716	8,7	1 562	3,4	3 287	5,3	5 207	4,8
DVU	x	x	2 347	5,1	x	x	x	x
NPD	238	1,2	x	x	1 621	2,6	3 202	3,0
GRAUE	232	1,2	303	0,7	537	0,9	x	x
50 Plus	x	x	315	0,7	331	0,5	x	x
MLPD	x	x	x	x	178	0,3	x	x
FAMILIE	221	1,1	912	2,0	x	x	x	x
EB zusammen	x	x	x	x	x	x	x	x
Offensive D	x	x	95	0,2	x	x	x	x
AfW	x	x	435	1,0	x	x	x	x
AUB-Brandenburg	x	x	1 459	3,2	x	x	9 114	8,4
DKP	61	0,3	102	0,2	x	x	x	x
JA	x	x	91	0,2	x	x	x	x
BRB	x	x	93	0,2	x	x	x	x
REP	207	1,1	x	x	x	x	x	x
Die Tierschutzpartei	204	1,0	x	x	x	x	x	x
DIE FRAUEN	189	1,0	x	x	x	x	x	x
CM	32	0,2	x	x	x	x	x	x
ödp	41	0,2	x	x	x	x	x	x
PBC	52	0,3	x	x	x	x	x	x
BüSo	24	0,1	x	x	x	x	x	x
ZENTRUM	22	0,1	x	x	x	x	x	x
Deutschland	97	0,5	x	x	x	x	x	x
Unabhängige Kandidaten	83	0,4	x	x	x	x	x	x
AUFBRUCH	37	0,2	x	x	x	x	x	x
DP	45	0,2	x	x	x	x	x	x
PSG	41	0,2	x	x	x	x	x	x
Sonstige	x	x	x	x	x	x	4 765	4,4

**1 Ergebnisse der Europawahl 2004, der Landtagswahl 2004, der Bundestagswahl 2005
sowie der Kreistagswahlen 2008 nach Verwaltungsbezirken**

Merkmal	Europawahl 2004		Landtagswahl ¹ 2004		Bundestagswahl ¹ 2005		Kreistagswahlen 2008	
	Anzahl	%	Anzahl	%	Anzahl	%	Anzahl	%
Frankfurt (Oder)								
Wahlberechtigte	53 905	x	53 532	x	52 865	x	52 366	x
Wähler	14 243	26,4	29 040	54,2	38 472	72,8	22 188	42,4
Briefwähler	1 815	12,7	4 080	14,0	6 341	16,5	2 785	12,6
Ungültige Stimmen insgesamt	313	2,2	685	2,4	655	1,7	720	3,2
Gültige Stimmen	13 930	97,8	28 355	97,6	37 817	98,3	64 107	96,3
davon								
SPD	2 626	18,9	8 106	28,6	13 806	36,5	13 317	20,8
DIE LINKE ²	5 426	39,0	9 408	33,2	11 874	31,4	23 981	37,4
CDU	2 741	19,7	4 999	17,6	6 551	17,3	11 343	17,7
FDP	548	3,9	887	3,1	2 016	5,3	4 810	7,5
GRÜNE	994	7,1	986	3,5	1 792	4,7	1 970	3,1
DVU	x	x	1 345	4,7	x	x	x	x
NPD	239	1,7	x	x	922	2,4	x	x
GRAUE	204	1,5	275	1,0	441	1,2	x	x
50 Plus	x	x	493	1,7	302	0,8	1 555	2,4
MLPD	x	x	x	x	113	0,3	x	x
FAMILIE	199	1,4	741	2,6	x	x	x	x
EB zusammen	x	x	x	x	x	x	x	x
Offensive D	x	x	247	0,9	x	x	x	x
AfW	x	x	422	1,5	x	x	x	x
AUB-Brandenburg	x	x	177	0,6	x	x	x	x
DKP	43	0,3	56	0,2	x	x	x	x
JA	x	x	86	0,3	x	x	x	x
BRB	x	x	127	0,4	x	x	x	x
REP	134	1,0	x	x	x	x	x	x
Die Tierschutzpartei	205	1,5	x	x	x	x	x	x
DIE FRAUEN	178	1,3	x	x	x	x	x	x
CM	28	0,2	x	x	x	x	x	x
ödp	37	0,3	x	x	x	x	x	x
PBC	45	0,3	x	x	x	x	x	x
BüSo	21	0,2	x	x	x	x	x	x
ZENTRUM	22	0,2	x	x	x	x	x	x
Deutschland	88	0,6	x	x	x	x	x	x
Unabhängige Kandidaten	47	0,3	x	x	x	x	x	x
AUFBRUCH	36	0,3	x	x	x	x	x	x
DP	37	0,3	x	x	x	x	x	x
PSG	32	0,2	x	x	x	x	x	x
Sonstige	x	x	x	x	x	x	7 131	11,1

**1 Ergebnisse der Europawahl 2004, der Landtagswahl 2004, der Bundestagswahl 2005
sowie der Kreistagswahlen 2008 nach Verwaltungsbezirken**

Merkmal	Europawahl 2004		Landtagswahl ¹ 2004		Bundestagswahl ¹ 2005		Kreistagswahlen 2008	
	Anzahl	%	Anzahl	%	Anzahl	%	Anzahl	%
Potsdam								
Wahlberechtigte	117 109	x	117 519	x	119 241	x	125 520	x
Wähler	38 565	32,9	74 130	63,1	93 969	78,8	64 910	51,7
Briefwähler	5 728	14,9	12 264	16,5	17 710	18,8	10 210	15,7
Ungültige Stimmen insgesamt	630	1,6	1 286	1,7	1 252	1,3	1 584	2,4
Gültige Stimmen	37 935	98,4	72 844	98,3	92 717	98,7	188 731	96,9
davon								
SPD	7 838	20,7	25 592	35,1	35 518	38,3	51 055	27,1
DIE LINKE ²	13 061	34,4	22 074	30,3	25 243	27,2	58 533	31,0
CDU	5 774	15,2	10 427	14,3	14 216	15,3	22 208	11,8
FDP	1 579	4,2	1 873	2,6	5 831	6,3	8 600	4,6
GRÜNE	6 073	16,0	5 596	7,7	8 884	9,6	15 636	8,3
DVU	x	x	2 256	3,1	x	x	3 734	2,0
NPD	285	0,8	x	x	1 480	1,6	x	x
GRAUE	535	1,4	694	1,0	818	0,9	x	x
50 Plus	x	x	426	0,6	536	0,6	1 083	0,6
MLPD	x	x	x	x	191	0,2	x	x
FAMILIE	800	2,1	2 867	3,9	x	x	8 287	4,4
EB zusammen	x	x	x	x	x	x	x	x
Offensive D	x	x	57	0,1	x	x	x	x
AfW	x	x	167	0,2	x	x	x	x
AUB-Brandenburg	x	x	319	0,4	x	x	x	x
DKP	161	0,4	214	0,3	x	x	944	0,5
JA	x	x	146	0,2	x	x	x	x
BRB	x	x	136	0,2	x	x	x	x
REP	286	0,8	x	x	x	x	x	x
Die Tierschutzpartei	500	1,3	x	x	x	x	x	x
DIE FRAUEN	244	0,6	x	x	x	x	x	x
CM	56	0,1	x	x	x	x	x	x
ödp	97	0,3	x	x	x	x	x	x
PBC	86	0,2	x	x	x	x	x	x
BüSo	53	0,1	x	x	x	x	x	x
ZENTRUM	22	0,1	x	x	x	x	x	x
Deutschland	175	0,5	x	x	x	x	x	x
Unabhängige Kandidaten	102	0,3	x	x	x	x	x	x
AUFBRUCH	61	0,2	x	x	x	x	x	x
DP	76	0,2	x	x	x	x	x	x
PSG	71	0,2	x	x	x	x	x	x
Sonstige	x	x	x	x	x	x	18 651	9,9

**1 Ergebnisse der Europawahl 2004, der Landtagswahl 2004, der Bundestagswahl 2005
sowie der Kreistagswahlen 2008 nach Verwaltungsbezirken**

Merkmal	Europawahl 2004		Landtagswahl ¹ 2004		Bundestagswahl ¹ 2005		Kreistagswahlen 2008	
	Anzahl	%	Anzahl	%	Anzahl	%	Anzahl	%
Landkreis Barnim								
Wahlberechtigte	144 356	x	145 498	x	147 549	x	152 483	x
Wähler	38 214	26,5	79 725	54,8	111 039	75,3	70 167	46,0
Briefwähler	4 020	10,5	8 764	11,0	14 036	12,6	8 698	12,4
Ungültige Stimmen insgesamt	723	1,9	1 593	2,0	1 839	1,7	2 345	3,3
Gültige Stimmen	37 491	98,1	78 132	98,0	109 200	98,3	200 122	95,1
davon								
SPD	7 291	19,4	23 121	29,6	38 498	35,3	43 386	21,7
DIE LINKE ²	13 373	35,7	26 095	33,4	32 459	29,7	56 866	28,4
CDU	7 806	20,8	13 317	17,0	20 053	18,4	32 257	16,1
FDP	1 461	3,9	2 217	2,8	6 854	6,3	14 350	7,2
GRÜNE	2 945	7,9	2 873	3,7	5 702	5,2	11 743	5,9
DVU	x	x	4 017	5,1	x	x	6 164	3,1
NPD	584	1,6	x	x	3 395	3,1	x	x
GRAUE	754	2,0	796	1,0	1 270	1,2	x	x
50 Plus	x	x	820	1,0	775	0,7	10 278	5,1
MLPD	x	x	x	x	194	0,2	x	x
FAMILIE	567	1,5	1 772	2,3	x	x	x	x
EB zusammen	x	x	x	x	x	x	275	0,1
Offensive D	x	x	317	0,4	x	x	x	x
AfW	x	x	658	0,8	x	x	x	x
AUB-Brandenburg	x	x	319	0,4	x	x	x	x
DKP	162	0,4	200	0,3	x	x	x	x
JA	x	x	256	0,3	x	x	x	x
BRB	x	x	1 354	1,7	x	x	x	x
REP	474	1,3	x	x	x	x	x	x
Die Tierschutzpartei	715	1,9	x	x	x	x	x	x
DIE FRAUEN	325	0,9	x	x	x	x	x	x
CM	91	0,2	x	x	x	x	x	x
ödp	84	0,2	x	x	x	x	x	x
PBC	86	0,2	x	x	x	x	x	x
BüSo	79	0,2	x	x	x	x	x	x
ZENTRUM	59	0,2	x	x	x	x	x	x
Deutschland	251	0,7	x	x	x	x	x	x
Unabhängige Kandidaten	137	0,4	x	x	x	x	x	x
AUFBRUCH	78	0,2	x	x	x	x	x	x
DP	96	0,3	x	x	x	x	x	x
PSG	73	0,2	x	x	x	x	x	x
Sonstige	x	x	x	x	x	x	24 803	12,4

**1 Ergebnisse der Europawahl 2004, der Landtagswahl 2004, der Bundestagswahl 2005
sowie der Kreistagswahlen 2008 nach Verwaltungsbezirken**

Merkmal	Europawahl 2004		Landtagswahl ¹ 2004		Bundestagswahl ¹ 2005		Kreistagswahlen 2008	
	Anzahl	%	Anzahl	%	Anzahl	%	Anzahl	%
Landkreis Dahme-Spreewald								
Wahlberechtigte	132 728	x	132 871	x	134 371	x	137 579	x
Wähler	40 012	30,1	77 983	58,7	103 929	77,3	73 971	53,8
Briefwähler	3 549	8,9	8 116	10,4	12 776	12,3	7 433	10,0
Ungültige Stimmen insgesamt	806	2,0	1 673	2,1	1 814	1,7	2 889	3,9
Gültige Stimmen	39 206	98,0	76 310	97,9	102 115	98,3	209 765	94,5
davon								
SPD	8 032	20,5	24 186	31,7	36 986	36,2	55 885	26,6
DIE LINKE ²	11 824	30,2	20 550	26,9	25 951	25,4	49 432	23,6
CDU	9 715	24,8	15 210	19,9	22 097	21,6	41 897	20,0
FDP	1 833	4,7	2 582	3,4	7 031	6,9	12 905	6,2
GRÜNE	2 856	7,3	2 645	3,5	5 030	4,9	9 052	4,3
DVU	x	x	4 359	5,7	x	x	x	x
NPD	667	1,7	x	x	3 278	3,2	9 731	4,6
GRAUE	749	1,9	703	0,9	902	0,9	x	x
50 Plus	x	x	560	0,7	647	0,6	x	x
MLPD	x	x	x	x	193	0,2	x	x
FAMILIE	681	1,7	1 795	2,4	x	x	x	x
EB zusammen	x	x	x	x	x	x	x	x
Offensive D	x	x	250	0,3	x	x	x	x
AfW	x	x	1 654	2,2	x	x	x	x
AUB-Brandenburg	x	x	1 148	1,5	x	x	x	x
DKP	134	0,3	156	0,2	x	x	x	x
JA	x	x	247	0,3	x	x	x	x
BRB	x	x	265	0,3	x	x	x	x
REP	504	1,3	x	x	x	x	x	x
Die Tierschutzpartei	671	1,7	x	x	x	x	x	x
DIE FRAUEN	358	0,9	x	x	x	x	x	x
CM	87	0,2	x	x	x	x	x	x
ödp	91	0,2	x	x	x	x	x	x
PBC	86	0,2	x	x	x	x	x	x
BüSo	90	0,2	x	x	x	x	x	x
ZENTRUM	44	0,1	x	x	x	x	x	x
Deutschland	309	0,8	x	x	x	x	x	x
Unabhängige Kandidaten	168	0,4	x	x	x	x	x	x
AUFBRUCH	103	0,3	x	x	x	x	x	x
DP	130	0,3	x	x	x	x	x	x
PSG	74	0,2	x	x	x	x	x	x
Sonstige	x	x	x	x	x	x	30 863	14,7

**1 Ergebnisse der Europawahl 2004, der Landtagswahl 2004, der Bundestagswahl 2005
sowie der Kreistagswahlen 2008 nach Verwaltungsbezirken**

Merkmal	Europawahl 2004		Landtagswahl ¹ 2004		Bundestagswahl ¹ 2005		Kreistagswahlen 2008	
	Anzahl	%	Anzahl	%	Anzahl	%	Anzahl	%
Landkreis Elbe-Elster								
Wahlberechtigte	104 790	x	104 748	x	103 994	x	101 711	x
Wähler	28 257	27,0	61 138	58,4	78 643	75,6	54 274	53,4
Briefwähler	1 995	7,1	4 717	7,7	7 876	10,0	4 570	8,4
Ungültige Stimmen insgesamt	765	2,7	1 392	2,3	1 605	2,0	2 076	3,8
Gültige Stimmen	27 492	97,3	59 746	97,7	77 038	98,0	153 520	94,3
davon								
SPD	5 114	18,6	18 847	31,5	24 124	31,3	31 957	20,8
DIE LINKE ²	7 171	26,1	14 338	24,0	20 306	26,4	31 896	20,8
CDU	9 086	33,0	13 754	23,0	19 460	25,3	42 119	27,4
FDP	1 240	4,5	2 169	3,6	5 737	7,4	9 376	6,1
GRÜNE	996	3,6	1 002	1,7	2 420	3,1	2 048	1,3
DVU	x	x	5 653	9,5	x	x	7 846	5,1
NPD	588	2,1	x	x	3 668	4,8	x	x
GRAUE	266	1,0	271	0,5	558	0,7	x	x
50 Plus	x	x	628	1,1	567	0,7	4 890	3,2
MLPD	x	x	x	x	198	0,3	x	x
FAMILIE	617	2,2	1 746	2,9	x	x	x	x
EB zusammen	x	x	x	x	x	x	654	0,4
Offensive D	x	x	36	0,1	x	x	x	x
AfW	x	x	645	1,1	x	x	x	x
AUB-Brandenburg	x	x	162	0,3	x	x	x	x
DKP	56	0,2	72	0,1	x	x	x	x
JA	x	x	221	0,4	x	x	x	x
BRB	x	x	202	0,3	x	x	x	x
REP	538	2,0	x	x	x	x	x	x
Die Tierschutzpartei	500	1,8	x	x	x	x	x	x
DIE FRAUEN	327	1,2	x	x	x	x	x	x
CM	88	0,3	x	x	x	x	x	x
ödp	63	0,2	x	x	x	x	x	x
PBC	111	0,4	x	x	x	x	x	x
BüSo	60	0,2	x	x	x	x	x	x
ZENTRUM	22	0,1	x	x	x	x	x	x
Deutschland	277	1,0	x	x	x	x	x	x
Unabhängige Kandidaten	113	0,4	x	x	x	x	x	x
AUFBRUCH	99	0,4	x	x	x	x	x	x
DP	99	0,4	x	x	x	x	x	x
PSG	61	0,2	x	x	x	x	x	x
Sonstige	x	x	x	x	x	x	22 734	14,8

**1 Ergebnisse der Europawahl 2004, der Landtagswahl 2004, der Bundestagswahl 2005
sowie der Kreistagswahlen 2008 nach Verwaltungsbezirken**

Merkmal	Europawahl 2004		Landtagswahl ¹ 2004		Bundestagswahl ¹ 2005		Kreistagswahlen 2008	
	Anzahl	%	Anzahl	%	Anzahl	%	Anzahl	%
Landkreis Havelland								
Wahlberechtigte	123 962	x	124 363	x	125 835	x	129 384	x
Wähler	33 134	26,7	69 577	55,9	94 726	75,3	61 735	47,7
Briefwähler	3 180	9,6	7 344	10,6	12 068	12,7	6 168	10,0
Ungültige Stimmen insgesamt	680	2,1	1 314	1,9	1 695	1,8	2 073	3,4
Gültige Stimmen	32 454	97,9	68 263	98,1	93 031	98,2	176 121	95,1
davon								
SPD	6 932	21,4	22 121	32,4	32 788	35,2	50 687	28,8
DIE LINKE ²	8 018	24,7	16 898	24,8	21 710	23,3	37 009	21,0
CDU	8 762	27,0	15 036	22,0	20 895	22,5	39 222	22,3
FDP	1 789	5,5	2 648	3,9	7 556	8,1	16 701	9,5
GRÜNE	3 259	10,0	3 154	4,6	5 542	6,0	11 075	6,3
DVU	x	x	4 094	6,0	x	x	x	x
NPD	435	1,3	x	x	2 713	2,9	6 986	4,0
GRAUE	585	1,8	653	1,0	1 038	1,1	x	x
50 Plus	x	x	606	0,9	612	0,7	3 621	2,1
MLPD	x	x	x	x	177	0,2	x	x
FAMILIE	509	1,6	1 474	2,2	x	x	1 308	0,7
EB zusammen	x	x	x	x	x	x	x	x
Offensive D	x	x	95	0,1	x	x	x	x
AfW	x	x	493	0,7	x	x	x	x
AUB-Brandenburg	x	x	181	0,3	x	x	x	x
DKP	69	0,2	88	0,1	x	x	x	x
JA	x	x	249	0,4	x	x	x	x
BRB	x	x	473	0,7	x	x	x	x
REP	503	1,5	x	x	x	x	x	x
Die Tierschutzpartei	494	1,5	x	x	x	x	x	x
DIE FRAUEN	284	0,9	x	x	x	x	x	x
CM	60	0,2	x	x	x	x	x	x
ödp	65	0,2	x	x	x	x	x	x
PBC	94	0,3	x	x	x	x	x	x
BüSo	47	0,1	x	x	x	x	x	x
ZENTRUM	38	0,1	x	x	x	x	x	x
Deutschland	217	0,7	x	x	x	x	x	x
Unabhängige Kandidaten	107	0,3	x	x	x	x	x	x
AUFBRUCH	59	0,2	x	x	x	x	x	x
DP	75	0,2	x	x	x	x	x	x
PSG	53	0,2	x	x	x	x	x	x
Sonstige	x	x	x	x	x	x	9 512	5,4

**1 Ergebnisse der Europawahl 2004, der Landtagswahl 2004, der Bundestagswahl 2005
sowie der Kreistagswahlen 2008 nach Verwaltungsbezirken**

Merkmal	Europawahl 2004		Landtagswahl ¹ 2004		Bundestagswahl ¹ 2005		Kreistagswahlen 2008	
	Anzahl	%	Anzahl	%	Anzahl	%	Anzahl	%
Landkreis Märkisch-Oderland								
Wahlberechtigte	157 656	x	158 122	x	160 013	x	163 782	x
Wähler	43 206	27,4	88 159	55,8	120 445	75,3	80 173	49,0
Briefwähler	4 016	9,3	8 886	10,1	14 569	12,1	8 753	10,9
Ungültige Stimmen insgesamt	869	2,0	1 838	2,1	2 076	1,7	3 029	3,8
Gültige Stimmen	42 337	98,0	86 321	97,9	118 369	98,3	228 204	94,9
davon								
SPD	7 772	18,4	25 126	29,1	41 337	34,9	53 358	23,4
DIE LINKE ²	15 784	37,3	28 391	32,9	35 558	30,0	69 800	30,6
CDU	8 922	21,1	15 719	18,2	22 202	18,8	38 296	16,8
FDP	1 794	4,2	2 457	2,8	7 753	6,5	16 664	7,3
GRÜNE	2 852	6,7	2 560	3,0	5 219	4,4	8 444	3,7
DVU	x	x	5 759	6,7	x	x	7 516	3,3
NPD	694	1,6	x	x	4 044	3,4	x	x
GRAUE	723	1,7	853	1,0	1 230	1,0	x	x
50 Plus	x	x	544	0,6	777	0,7	3 345	1,5
MLPD	x	x	x	x	249	0,2	x	x
FAMILIE	716	1,7	2 176	2,5	x	x	x	x
EB zusammen	x	x	x	x	x	x	697	0,3
Offensive D	x	x	565	0,7	x	x	x	x
AfW	x	x	911	1,1	x	x	x	x
AUB-Brandenburg	x	x	448	0,5	x	x	x	x
DKP	170	0,4	218	0,3	x	x	x	x
JA	x	x	268	0,3	x	x	x	x
BRB	x	x	326	0,4	x	x	x	x
REP	576	1,4	x	x	x	x	x	x
Die Tierschutzpartei	731	1,7	x	x	x	x	x	x
DIE FRAUEN	459	1,1	x	x	x	x	x	x
CM	86	0,2	x	x	x	x	x	x
ödp	81	0,2	x	x	x	x	x	x
PBC	102	0,2	x	x	x	x	x	x
BüSo	73	0,2	x	x	x	x	x	x
ZENTRUM	31	0,1	x	x	x	x	x	x
Deutschland	294	0,7	x	x	x	x	x	x
Unabhängige Kandidaten	175	0,4	x	x	x	x	x	x
AUFBRUCH	117	0,3	x	x	x	x	x	x
DP	96	0,2	x	x	x	x	x	x
PSG	89	0,2	x	x	x	x	x	x
Sonstige	x	x	x	x	x	x	30 084	13,2

**1 Ergebnisse der Europawahl 2004, der Landtagswahl 2004, der Bundestagswahl 2005
sowie der Kreistagswahlen 2008 nach Verwaltungsbezirken**

Merkmal	Europawahl 2004		Landtagswahl ¹ 2004		Bundestagswahl ¹ 2005		Kreistagswahlen 2008	
	Anzahl	%	Anzahl	%	Anzahl	%	Anzahl	%
Landkreis Oberhavel								
Wahlberechtigte	162 154	x	162 561	x	164 628	x	170 169	x
Wähler	48 137	29,7	90 127	55,4	125 686	76,3	81 280	47,8
Briefwähler	4 912	10,2	10 459	11,6	17 260	13,7	9 798	12,1
Ungültige Stimmen insgesamt	956	2,0	1 767	2,0	2 011	1,6	2 837	3,5
Gültige Stimmen	47 181	98,0	88 360	98,0	123 675	98,4	232 214	95,2
davon								
SPD	9 688	20,5	29 137	33,0	45 105	36,5	63 847	27,5
DIE LINKE ²	13 190	28,0	22 538	25,5	28 474	23,0	53 605	23,1
CDU	11 271	23,9	17 884	20,2	26 257	21,2	46 279	19,9
FDP	2 362	5,0	3 186	3,6	9 387	7,6	14 300	6,2
GRÜNE	4 339	9,2	4 132	4,7	7 675	6,2	14 885	6,4
DVU	x	x	5 241	5,9	x	x	x	x
NPD	1 274	2,7	x	x	4 223	3,4	10 014	4,3
GRAUE	947	2,0	987	1,1	1 369	1,1	x	x
50 Plus	x	x	1 200	1,4	963	0,8	7 920	3,4
MLPD	x	x	x	x	222	0,2	x	x
FAMILIE	707	1,5	1 963	2,2	x	x	x	x
EB zusammen	x	x	x	x	x	x	6 031	2,6
Offensive D	x	x	552	0,6	x	x	x	x
AfW	x	x	584	0,7	x	x	x	x
AUB-Brandenburg	x	x	276	0,3	x	x	x	x
DKP	95	0,2	110	0,1	x	x	x	x
JA	x	x	237	0,3	x	x	x	x
BRB	x	x	333	0,4	x	x	x	x
REP	648	1,4	x	x	x	x	x	x
Die Tierschutzpartei	944	2,0	x	x	x	x	x	x
DIE FRAUEN	416	0,9	x	x	x	x	x	x
CM	105	0,2	x	x	x	x	x	x
ödp	100	0,2	x	x	x	x	x	x
PBC	140	0,3	x	x	x	x	x	x
BüSo	63	0,1	x	x	x	x	x	x
ZENTRUM	44	0,1	x	x	x	x	x	x
Deutschland	333	0,7	x	x	x	x	x	x
Unabhängige Kandidaten	160	0,3	x	x	x	x	x	x
AUFBRUCH	99	0,2	x	x	x	x	x	x
DP	188	0,4	x	x	x	x	x	x
PSG	68	0,1	x	x	x	x	x	x
Sonstige	x	x	x	x	x	x	15 333	6,6

**1 Ergebnisse der Europawahl 2004, der Landtagswahl 2004, der Bundestagswahl 2005
sowie der Kreistagswahlen 2008 nach Verwaltungsbezirken**

Merkmal	Europawahl 2004		Landtagswahl ¹ 2004		Bundestagswahl ¹ 2005		Kreistagswahlen 2008	
	Anzahl	%	Anzahl	%	Anzahl	%	Anzahl	%
Landkreis Oberspreewald-Lausitz								
Wahlberechtigte	112 935	x	112 654	x	112 038	x	107 398	x
Wähler	26 728	23,7	64 214	57,0	82 249	73,4	52 410	48,8
Briefwähler	2 168	8,1	6 135	9,6	9 800	11,9	5 890	11,2
Ungültige Stimmen insgesamt	603	2,3	1 610	2,5	1 534	1,9	2 025	3,9
Gültige Stimmen	26 125	97,7	62 604	97,5	80 715	98,1	148 476	94,4
davon								
SPD	5 252	20,1	18 111	28,9	26 771	33,2	42 794	28,8
DIE LINKE ²	8 196	31,4	17 135	27,4	22 679	28,1	33 032	22,2
CDU	7 069	27,1	13 176	21,0	17 882	22,2	34 323	23,1
FDP	1 124	4,3	2 090	3,3	5 405	6,7	6 238	4,2
GRÜNE	1 035	4,0	1 146	1,8	2 709	3,4	5 205	3,5
DVU	x	x	5 974	9,5	x	x	6 459	4,4
NPD	554	2,1	x	x	3 854	4,8	x	x
GRAUE	309	1,2	389	0,6	573	0,7	x	x
50 Plus	x	x	1 359	2,2	623	0,8	x	x
MLPD	x	x	x	x	219	0,3	x	x
FAMILIE	470	1,8	1 868	3,0	x	x	x	x
EB zusammen	x	x	x	x	x	x	x	x
Offensive D	x	x	217	0,3	x	x	x	x
AfW	x	x	287	0,5	x	x	2 124	1,4
AUB-Brandenburg	x	x	297	0,5	x	x	x	x
DKP	62	0,2	67	0,1	x	x	x	x
JA	x	x	252	0,4	x	x	x	x
BRB	x	x	236	0,4	x	x	x	x
REP	465	1,8	x	x	x	x	x	x
Die Tierschutzpartei	387	1,5	x	x	x	x	x	x
DIE FRAUEN	289	1,1	x	x	x	x	x	x
CM	76	0,3	x	x	x	x	x	x
ödp	60	0,2	x	x	x	x	x	x
PBC	67	0,3	x	x	x	x	x	x
BüSo	49	0,2	x	x	x	x	x	x
ZENTRUM	22	0,1	x	x	x	x	x	x
Deutschland	248	0,9	x	x	x	x	x	x
Unabhängige Kandidaten	108	0,4	x	x	x	x	x	x
AUFBRUCH	85	0,3	x	x	x	x	x	x
DP	135	0,5	x	x	x	x	x	x
PSG	63	0,2	x	x	x	x	x	x
Sonstige	x	x	x	x	x	x	18 301	12,3

**1 Ergebnisse der Europawahl 2004, der Landtagswahl 2004, der Bundestagswahl 2005
sowie der Kreistagswahlen 2008 nach Verwaltungsbezirken**

Merkmal	Europawahl 2004		Landtagswahl ¹ 2004		Bundestagswahl ¹ 2005		Kreistagswahlen 2008	
	Anzahl	%	Anzahl	%	Anzahl	%	Anzahl	%
Landkreis Oder-Spree								
Wahlberechtigte	158 787	x	158 672	x	159 230	x	159 628	x
Wähler	43 758	27,6	89 748	56,6	120 554	75,7	82 954	52,0
Briefwähler	4 184	9,6	9 676	10,8	15 496	12,9	9 045	10,9
Ungültige Stimmen insgesamt	913	2,1	2 349	2,6	2 112	1,8	3 135	3,8
Gültige Stimmen	42 845	97,9	87 399	97,4	118 442	98,2	236 501	95,0
davon								
SPD	8 600	20,1	26 180	30,0	41 395	34,9	70 142	29,7
DIE LINKE ²	14 308	33,4	26 164	29,9	33 593	28,4	65 798	27,8
CDU	9 210	21,5	16 227	18,6	23 075	19,5	35 588	15,0
FDP	1 849	4,3	2 633	3,0	7 901	6,7	19 200	8,1
GRÜNE	2 631	6,1	2 554	2,9	5 286	4,5	7 170	3,0
DVU	x	x	5 564	6,4	x	x	2 061	0,9
NPD	1 712	4,0	x	x	4 680	4,0	10 618	4,5
GRAUE	724	1,7	914	1,0	1 245	1,1	x	x
50 Plus	x	x	966	1,1	880	0,7	5 679	2,4
MLPD	x	x	x	x	387	0,3	x	x
FAMILIE	801	1,9	2 502	2,9	x	x	x	x
EB zusammen	x	x	x	x	x	x	x	x
Offensive D	x	x	296	0,3	x	x	x	x
AfW	x	x	1 627	1,9	x	x	x	x
AUB-Brandenburg	x	x	795	0,9	x	x	x	x
DKP	127	0,3	162	0,2	x	x	x	x
JA	x	x	367	0,4	x	x	x	x
BRB	x	x	448	0,5	x	x	x	x
REP	536	1,3	x	x	x	x	x	x
Die Tierschutzpartei	701	1,6	x	x	x	x	x	x
DIE FRAUEN	444	1,0	x	x	x	x	x	x
CM	102	0,2	x	x	x	x	x	x
ödp	88	0,2	x	x	x	x	x	x
PBC	91	0,2	x	x	x	x	x	x
BüSo	94	0,2	x	x	x	x	x	x
ZENTRUM	46	0,1	x	x	x	x	x	x
Deutschland	303	0,7	x	x	x	x	x	x
Unabhängige Kandidaten	162	0,4	x	x	x	x	x	x
AUFBRUCH	137	0,3	x	x	x	x	x	x
DP	96	0,2	x	x	x	x	x	x
PSG	83	0,2	x	x	x	x	x	x
Sonstige	x	x	x	x	x	x	20 245	8,6

**1 Ergebnisse der Europawahl 2004, der Landtagswahl 2004, der Bundestagswahl 2005
sowie der Kreistagswahlen 2008 nach Verwaltungsbezirken**

Merkmal	Europawahl 2004		Landtagswahl ¹ 2004		Bundestagswahl ¹ 2005		Kreistagswahlen 2008	
	Anzahl	%	Anzahl	%	Anzahl	%	Anzahl	%
Landkreis Ostprignitz-Ruppin								
Wahlberechtigte	90 566	x	90 459	x	90 590	x	89 948	x
Wähler	21 024	23,2	46 885	51,8	63 583	70,2	41 519	46,2
Briefwähler	1 690	8,0	4 611	9,8	7 245	11,4	4 350	10,5
Ungültige Stimmen insgesamt	485	2,3	1 046	2,2	1 201	1,9	1 909	4,6
Gültige Stimmen	20 539	97,7	45 839	97,8	62 382	98,1	116 300	93,4
davon								
SPD	4 308	21,0	15 605	34,0	23 217	37,2	27 258	23,4
DIE LINKE ²	6 118	29,8	13 040	28,4	16 426	26,3	27 069	23,3
CDU	5 392	26,3	8 509	18,6	12 972	20,8	21 156	18,2
FDP	960	4,7	1 616	3,5	3 930	6,3	9 772	8,4
GRÜNE	1 533	7,5	1 583	3,5	3 308	5,3	7 848	6,7
DVU	x	x	2 522	5,5	x	x	x	x
NPD	275	1,3	x	x	1 708	2,7	x	x
GRAUE	260	1,3	327	0,7	398	0,6	x	x
50 Plus	x	x	243	0,5	313	0,5	x	x
MLPD	x	x	x	x	110	0,2	x	x
FAMILIE	366	1,8	1 176	2,6	x	x	x	x
EB zusammen	x	x	x	x	x	x	x	x
Offensive D	x	x	130	0,3	x	x	x	x
AfW	x	x	328	0,7	x	x	x	x
AUB-Brandenburg	x	x	170	0,4	x	x	x	x
DKP	38	0,2	58	0,1	x	x	x	x
JA	x	x	351	0,8	x	x	x	x
BRB	x	x	181	0,4	x	x	x	x
REP	185	0,9	x	x	x	x	x	x
Die Tierschutzpartei	308	1,5	x	x	x	x	x	x
DIE FRAUEN	186	0,9	x	x	x	x	x	x
CM	57	0,3	x	x	x	x	x	x
ödp	78	0,4	x	x	x	x	x	x
PBC	108	0,5	x	x	x	x	x	x
BüSo	30	0,1	x	x	x	x	x	x
ZENTRUM	19	0,1	x	x	x	x	x	x
Deutschland	126	0,6	x	x	x	x	x	x
Unabhängige Kandidaten	50	0,2	x	x	x	x	x	x
AUFBRUCH	53	0,3	x	x	x	x	x	x
DP	54	0,3	x	x	x	x	x	x
PSG	35	0,2	x	x	x	x	x	x
Sonstige	x	x	x	x	x	x	23 197	19,9

**1 Ergebnisse der Europawahl 2004, der Landtagswahl 2004, der Bundestagswahl 2005
sowie der Kreistagswahlen 2008 nach Verwaltungsbezirken**

Merkmal	Europawahl 2004		Landtagswahl ¹ 2004		Bundestagswahl ¹ 2005		Kreistagswahlen 2008	
	Anzahl	%	Anzahl	%	Anzahl	%	Anzahl	%
Landkreis Potsdam-Mittelmark								
Wahlberechtigte	163 565	x	164 076	x	166 077	x	171 032	x
Wähler	49 566	30,3	99 963	60,9	130 192	78,4	92 956	54,4
Briefwähler	5 006	10,1	12 049	12,1	17 901	13,7	10 711	11,5
Ungültige Stimmen insgesamt	934	1,9	1 929	1,9	2 146	1,6	3 537	3,8
Gültige Stimmen	48 632	98,1	98 034	98,1	128 046	98,4	262 918	94,3
davon								
SPD	10 832	22,3	33 378	34,0	46 874	36,6	68 965	26,2
DIE LINKE ²	11 824	24,3	22 680	23,1	28 023	21,9	53 117	20,2
CDU	12 192	25,1	21 678	22,1	28 184	22,0	61 968	23,6
FDP	3 039	6,2	3 911	4,0	10 790	8,4	22 614	8,6
GRÜNE	5 650	11,6	5 391	5,5	8 850	6,9	19 147	7,3
DVU	x	x	4 629	4,7	x	x	6 333	2,4
NPD	466	1,0	x	x	3 106	2,4	x	x
GRAUE	721	1,5	1 283	1,3	1 210	0,9	x	x
50 Plus	x	x	545	0,6	757	0,6	4 528	1,7
MLPD	x	x	x	x	252	0,2	x	x
FAMILIE	861	1,8	2 732	2,8	x	x	x	x
EB zusammen	x	x	x	x	x	x	x	x
Offensive D	x	x	61	0,1	x	x	x	x
AfW	x	x	578	0,6	x	x	x	x
AUB-Brandenburg	x	x	351	0,4	x	x	x	x
DKP	125	0,3	140	0,1	x	x	x	x
JA	x	x	318	0,3	x	x	x	x
BRB	x	x	359	0,4	x	x	x	x
REP	486	1,0	x	x	x	x	x	x
Die Tierschutzpartei	770	1,6	x	x	x	x	x	x
DIE FRAUEN	393	0,8	x	x	x	x	x	x
CM	84	0,2	x	x	x	x	x	x
ödp	109	0,2	x	x	x	x	x	x
PBC	123	0,3	x	x	x	x	x	x
BüSo	57	0,1	x	x	x	x	x	x
ZENTRUM	73	0,2	x	x	x	x	x	x
Deutschland	275	0,6	x	x	x	x	x	x
Unabhängige Kandidaten	220	0,5	x	x	x	x	x	x
AUFBRUCH	94	0,2	x	x	x	x	x	x
DP	157	0,3	x	x	x	x	x	x
PSG	81	0,2	x	x	x	x	x	x
Sonstige	x	x	x	x	x	x	26 246	10,0

**1 Ergebnisse der Europawahl 2004, der Landtagswahl 2004, der Bundestagswahl 2005
sowie der Kreistagswahlen 2008 nach Verwaltungsbezirken**

Merkmal	Europawahl 2004		Landtagswahl ¹ 2004		Bundestagswahl ¹ 2005		Kreistagswahlen 2008	
	Anzahl	%	Anzahl	%	Anzahl	%	Anzahl	%
Landkreis Prignitz								
Wahlberechtigte	75 725	x	75 547	x	75 316	x	73 508	x
Wähler	19 132	25,3	42 778	56,6	55 357	73,5	35 034	47,7
Briefwähler	1 166	6,1	3 380	7,9	5 452	9,8	3 115	8,9
Ungültige Stimmen insgesamt	362	1,9	865	2,0	887	1,6	1 178	3,4
Gültige Stimmen	18 770	98,1	41 913	98,0	54 470	98,4	99 457	94,6
davon								
SPD	4 123	22,0	15 565	37,1	19 657	36,1	20 783	20,9
DIE LINKE ²	5 374	28,6	10 904	26,0	14 645	26,9	19 781	19,9
CDU	5 745	30,6	8 527	20,3	12 694	23,3	21 253	21,4
FDP	786	4,2	1 333	3,2	3 412	6,3	8 730	8,8
GRÜNE	738	3,9	689	1,6	1 913	3,5	2 891	2,9
DVU	x	x	2 326	5,5	x	x	2 501	2,5
NPD	331	1,8	x	x	1 484	2,7	x	x
GRAUE	174	0,9	171	0,4	327	0,6	x	x
50 Plus	x	x	179	0,4	241	0,4	344	0,3
MLPD	x	x	x	x	97	0,2	x	x
FAMILIE	265	1,4	889	2,1	x	x	x	x
EB zusammen	x	x	x	x	x	x	x	x
Offensive D	x	x	57	0,1	x	x	x	x
AfW	x	x	67	0,2	x	x	x	x
AUB-Brandenburg	x	x	829	2,0	x	x	x	x
DKP	26	0,1	31	0,1	x	x	x	x
JA	x	x	230	0,5	x	x	x	x
BRB	x	x	116	0,3	x	x	x	x
REP	199	1,1	x	x	x	x	x	x
Die Tierschutzpartei	257	1,4	x	x	x	x	x	x
DIE FRAUEN	170	0,9	x	x	x	x	x	x
CM	41	0,2	x	x	x	x	x	x
ödp	67	0,4	x	x	x	x	x	x
PBC	79	0,4	x	x	x	x	x	x
BüSo	33	0,2	x	x	x	x	x	x
ZENTRUM	30	0,2	x	x	x	x	x	x
Deutschland	132	0,7	x	x	x	x	x	x
Unabhängige Kandidaten	56	0,3	x	x	x	x	x	x
AUFBRUCH	47	0,3	x	x	x	x	x	x
DP	63	0,3	x	x	x	x	x	x
PSG	34	0,2	x	x	x	x	x	x
Sonstige	x	x	x	x	x	x	23 174	23,3

**1 Ergebnisse der Europawahl 2004, der Landtagswahl 2004, der Bundestagswahl 2005
sowie der Kreistagswahlen 2008 nach Verwaltungsbezirken**

Merkmal	Europawahl 2004		Landtagswahl ¹ 2004		Bundestagswahl ¹ 2005		Kreistagswahlen 2008	
	Anzahl	%	Anzahl	%	Anzahl	%	Anzahl	%
Landkreis Spree-Neiße								
Wahlberechtigte	116 515	x	116 302	x	115 599	x	113 183	x
Wähler	27 434	23,5	66 334	57,0	86 032	74,4	60 996	53,9
Briefwähler	2 367	8,6	6 507	9,8	10 101	11,7	7 009	11,5
Ungültige Stimmen insgesamt	677	2,5	1 713	2,6	1 739	2,0	2 456	4,0
Gültige Stimmen	26 757	97,5	64 621	97,4	84 293	98,0	172 520	94,3
davon								
SPD	4 967	18,6	19 452	30,1	28 170	33,4	39 609	23,0
DIE LINKE ²	8 462	31,6	17 198	26,6	23 297	27,6	37 606	21,8
CDU	7 236	27,0	13 860	21,4	18 315	21,7	40 871	23,7
FDP	1 324	4,9	2 140	3,3	6 251	7,4	15 750	9,1
GRÜNE	1 166	4,4	1 295	2,0	3 015	3,6	3 157	1,8
DVU	x	x	5 218	8,1	x	x	x	x
NPD	506	1,9	x	x	3 428	4,1	6 898	4,0
GRAUE	323	1,2	545	0,8	991	1,2	x	x
50 Plus	x	x	642	1,0	600	0,7	1 301	0,8
MLPD	x	x	x	x	226	0,3	x	x
FAMILIE	465	1,7	1 758	2,7	x	x	x	x
EB zusammen	x	x	x	x	x	x	937	0,5
Offensive D	x	x	305	0,5	x	x	x	x
AfW	x	x	823	1,3	x	x	x	x
AUB-Brandenburg	x	x	798	1,2	x	x	x	x
DKP	45	0,2	107	0,2	x	x	x	x
JA	x	x	258	0,4	x	x	x	x
BRB	x	x	222	0,3	x	x	x	x
REP	523	2,0	x	x	x	x	x	x
Die Tierschutzpartei	430	1,6	x	x	x	x	x	x
DIE FRAUEN	279	1,0	x	x	x	x	x	x
CM	104	0,4	x	x	x	x	x	x
ödp	62	0,2	x	x	x	x	x	x
PBC	101	0,4	x	x	x	x	x	x
BüSo	50	0,2	x	x	x	x	x	x
ZENTRUM	55	0,2	x	x	x	x	x	x
Deutschland	242	0,9	x	x	x	x	x	x
Unabhängige Kandidaten	100	0,4	x	x	x	x	x	x
AUFBRUCH	68	0,3	x	x	x	x	x	x
DP	192	0,7	x	x	x	x	x	x
PSG	57	0,2	x	x	x	x	x	x
Sonstige	x	x	x	x	x	x	26 391	15,3

**1 Ergebnisse der Europawahl 2004, der Landtagswahl 2004, der Bundestagswahl 2005
sowie der Kreistagswahlen 2008 nach Verwaltungsbezirken**

Merkmal	Europawahl 2004		Landtagswahl ¹ 2004		Bundestagswahl ¹ 2005		Kreistagswahlen 2008	
	Anzahl	%	Anzahl	%	Anzahl	%	Anzahl	%
Landkreis Teltow-Fläming								
Wahlberechtigte	132 102	x	132 352	x	133 880	x	137 557	x
Wähler	36 307	27,5	75 370	56,9	100 863	75,3	66 730	48,5
Briefwähler	3 589	9,9	8 130	10,8	13 156	13,0	8 122	12,2
Ungültige Stimmen insgesamt	800	2,2	1 586	2,1	1 912	1,9	2 764	4,1
Gültige Stimmen	35 507	97,8	73 784	97,9	98 951	98,1	189 119	94,5
davon								
SPD	7 749	21,8	24 252	32,9	36 842	37,2	56 002	29,6
DIE LINKE ²	10 113	28,5	18 902	25,6	24 060	24,3	47 919	25,3
CDU	8 806	24,8	14 292	19,4	20 801	21,0	34 530	18,3
FDP	1 695	4,8	2 684	3,6	7 495	7,6	15 476	8,2
GRÜNE	2 741	7,7	2 677	3,6	5 040	5,1	5 060	2,7
DVU	x	x	4 304	5,8	x	x	5 032	2,7
NPD	417	1,2	x	x	2 749	2,8	x	x
GRAUE	669	1,9	691	0,9	1 045	1,1	x	x
50 Plus	x	x	598	0,8	701	0,7	2 930	1,5
MLPD	x	x	x	x	218	0,2	x	x
FAMILIE	653	1,8	2 057	2,8	x	x	x	x
EB zusammen	x	x	x	x	x	x	x	x
Offensive D	x	x	166	0,2	x	x	x	x
AfW	x	x	670	0,9	x	x	x	x
AUB-Brandenburg	x	x	1 799	2,4	x	x	x	x
DKP	101	0,3	127	0,2	x	x	x	x
JA	x	x	199	0,3	x	x	x	x
BRB	x	x	366	0,5	x	x	x	x
REP	450	1,3	x	x	x	x	x	x
Die Tierschutzpartei	683	1,9	x	x	x	x	x	x
DIE FRAUEN	322	0,9	x	x	x	x	x	x
CM	89	0,3	x	x	x	x	x	x
ödp	83	0,2	x	x	x	x	x	x
PBC	115	0,3	x	x	x	x	x	x
BüSo	64	0,2	x	x	x	x	x	x
ZENTRUM	38	0,1	x	x	x	x	x	x
Deutschland	252	0,7	x	x	x	x	x	x
Unabhängige Kandidaten	139	0,4	x	x	x	x	x	x
AUFBRUCH	92	0,3	x	x	x	x	x	x
DP	168	0,5	x	x	x	x	x	x
PSG	68	0,2	x	x	x	x	x	x
Sonstige	x	x	x	x	x	x	22 170	11,7

**1 Ergebnisse der Europawahl 2004, der Landtagswahl 2004, der Bundestagswahl 2005
sowie der Kreistagswahlen 2008 nach Verwaltungsbezirken**

Merkmal	Europawahl 2004		Landtagswahl ¹ 2004		Bundestagswahl ¹ 2005		Kreistagswahlen 2008	
	Anzahl	%	Anzahl	%	Anzahl	%	Anzahl	%
Landkreis Uckermark								
Wahlberechtigte	116 737	x	116 411	x	115 777	x	113 112	x
Wähler	29 913	25,6	61 861	53,1	82 620	71,4	53 914	47,7
Briefwähler	2 446	8,2	5 733	9,3	8 392	10,2	4 940	9,2
Ungültige Stimmen insgesamt	576	1,9	1 441	2,3	1 419	1,7	2 155	4,0
Gültige Stimmen	29 337	98,1	60 420	97,7	81 201	98,3	152 717	94,4
davon								
SPD	6 535	22,3	17 540	29,0	29 126	35,9	36 499	23,9
DIE LINKE ²	9 419	32,1	19 267	31,9	23 248	28,6	31 453	20,6
CDU	7 307	24,9	10 829	17,9	17 807	21,9	30 980	20,3
FDP	1 317	4,5	2 133	3,5	4 211	5,2	13 996	9,2
GRÜNE	1 331	4,5	1 381	2,3	2 678	3,3	5 973	3,9
DVU	x	x	3 687	6,1	x	x	x	x
NPD	556	1,9	x	x	2 815	3,5	6 103	4,0
GRAUE	332	1,1	288	0,5	449	0,6	x	x
50 Plus	x	x	1 584	2,6	701	0,9	3 894	2,5
MLPD	x	x	x	x	166	0,2	x	x
FAMILIE	567	1,9	1 816	3,0	x	x	x	x
EB zusammen	x	x	x	x	x	x	x	x
Offensive D	x	x	234	0,4	x	x	x	x
AfW	x	x	540	0,9	x	x	x	x
AUB-Brandenburg	x	x	166	0,3	x	x	x	x
DKP	113	0,4	127	0,2	x	x	x	x
JA	x	x	249	0,4	x	x	x	x
BRB	x	x	579	1,0	x	x	x	x
REP	348	1,2	x	x	x	x	x	x
Die Tierschutzpartei	377	1,3	x	x	x	x	x	x
DIE FRAUEN	307	1,0	x	x	x	x	x	x
CM	76	0,3	x	x	x	x	x	x
ödp	55	0,2	x	x	x	x	x	x
PBC	76	0,3	x	x	x	x	x	x
BüSo	57	0,2	x	x	x	x	x	x
ZENTRUM	33	0,1	x	x	x	x	x	x
Deutschland	187	0,6	x	x	x	x	x	x
Unabhängige Kandidaten	98	0,3	x	x	x	x	x	x
AUFBRUCH	92	0,3	x	x	x	x	x	x
DP	71	0,2	x	x	x	x	x	x
PSG	83	0,3	x	x	x	x	x	x
Sonstige	x	x	x	x	x	x	23 819	15,6

¹ Zweitstimmen

² bis 2004: PDS; 2005: Die Linke.

2 Europawahl 2004

2.1 Ergebnisse der Europawahl 2004 nach Verwaltungsbezirken

Verwaltungsbezirk	Wahlbe- rechtigte	Wähler	Gültige Stimmen	SPD	DIE LINKE ¹	CDU	FDP	GRÜNE	Sonstige
Anzahl									
Kreisfreie Städte									
Brandenburg an der Havel	63 906	11 700	11 488	2 756	3 400	2 689	535	870	1 238
Cottbus	88 048	19 870	19 674	4 175	7 174	3 865	918	1 716	1 826
Frankfurt (Oder)	53 905	14 243	13 930	2 626	5 426	2 741	548	994	1 595
Potsdam	117 109	38 565	37 935	7 838	13 061	5 774	1 579	6 073	3 610
Landkreise									
Barnim	144 356	38 214	37 491	7 291	13 373	7 806	1 461	2 945	4 615
Dahme-Spreewald	132 728	40 012	39 206	8 032	11 824	9 715	1 833	2 856	4 946
Elbe-Elster	104 790	28 257	27 492	5 114	7 171	9 086	1 240	996	3 885
Havelland	123 962	33 134	32 454	6 932	8 018	8 762	1 789	3 259	3 694
Märkisch-Oderland	157 656	43 206	42 337	7 772	15 784	8 922	1 794	2 852	5 213
Oberhavel	162 154	48 137	47 181	9 688	13 190	11 271	2 362	4 339	6 331
Oberspreewald-Lausitz	112 935	26 728	26 125	5 252	8 196	7 069	1 124	1 035	3 449
Oder-Spree	158 787	43 758	42 845	8 600	14 308	9 210	1 849	2 631	6 247
Ostprignitz-Ruppin	90 566	21 024	20 539	4 308	6 118	5 392	960	1 533	2 228
Potsdam-Mittelmark	163 565	49 566	48 632	10 832	11 824	12 192	3 039	5 650	5 095
Prignitz	75 725	19 132	18 770	4 123	5 374	5 745	786	738	2 004
Spree-Neiße	116 515	27 434	26 757	4 967	8 462	7 236	1 324	1 166	3 602
Teltow-Fläming	132 102	36 307	35 507	7 749	10 113	8 806	1 695	2 741	4 403
Uckermark	116 737	29 913	29 337	6 535	9 419	7 307	1 317	1 331	3 428
Land Brandenburg	2 115 546	569 200	557 700	114 590	172 235	133 588	26 153	43 725	67 409
%									
Kreisfreie Städte									
Brandenburg an der Havel	x	18,3	98,2	24,0	29,6	23,4	4,7	7,6	10,8
Cottbus	x	22,6	99,0	21,2	36,5	19,6	4,7	8,7	9,3
Frankfurt (Oder)	x	26,4	97,8	18,9	39,0	19,7	3,9	7,1	11,5
Potsdam	x	32,9	98,4	20,7	34,4	15,2	4,2	16,0	9,5
Landkreise									
Barnim	x	26,5	98,1	19,4	35,7	20,8	3,9	7,9	12,3
Dahme-Spreewald	x	30,1	98,0	20,5	30,2	24,8	4,7	7,3	12,6
Elbe-Elster	x	27,0	97,3	18,6	26,1	33,0	4,5	3,6	14,1
Havelland	x	26,7	97,9	21,4	24,7	27,0	5,5	10,0	11,4
Märkisch-Oderland	x	27,4	98,0	18,4	37,3	21,1	4,2	6,7	12,3
Oberhavel	x	29,7	98,0	20,5	28,0	23,9	5,0	9,2	13,4
Oberspreewald-Lausitz	x	23,7	97,7	20,1	31,4	27,1	4,3	4,0	13,2
Oder-Spree	x	27,6	97,9	20,1	33,4	21,5	4,3	6,1	14,6
Ostprignitz-Ruppin	x	23,2	97,7	21,0	29,8	26,3	4,7	7,5	10,8
Potsdam-Mittelmark	x	30,3	98,1	22,3	24,3	25,1	6,2	11,6	10,5
Prignitz	x	25,3	98,1	22,0	28,6	30,6	4,2	3,9	10,7
Spree-Neiße	x	23,5	97,5	18,6	31,6	27,0	4,9	4,4	13,5
Teltow-Fläming	x	27,5	97,8	21,8	28,5	24,8	4,8	7,7	12,4
Uckermark	x	25,6	98,1	22,3	32,1	24,9	4,5	4,5	11,7
Land Brandenburg	x	26,9	98,0	20,5	30,9	24,0	4,7	7,8	12,1

¹ bis 2004: PDS

2 Europawahl 2004

2.2 Gewählte Abgeordnete mit Wohnsitz in Brandenburg bei den Wahlen zum Europäischen Parlament

Wahltag	Insgesamt	SPD	DIE LINKE ¹	CDU	FDP	GRÜNE
12. Juni 1994	3	1	–	1	–	1
13. Juni 1999	5	1	2	1	–	1
13. Juni 2004	4	1	1	1	–	1

¹ bis 2004: PDS

2.3 Gewählte Abgeordnete mit Wohnsitz in Brandenburg bei der Wahl zum Europäischen Parlament 2004

Partei	Abgeordneter
SPD	Glante, Norbert
CDU	Dr. Ehler, Jan Christian
DIE LINKE ¹	Markov, Helmuth
GRÜNE	Schroedter, Elisabeth

¹ bis 2004: PDS

2.4 Stimmenanteile ausgewählter Parteien bei den Europawahlen in Brandenburg 1994 bis 2004

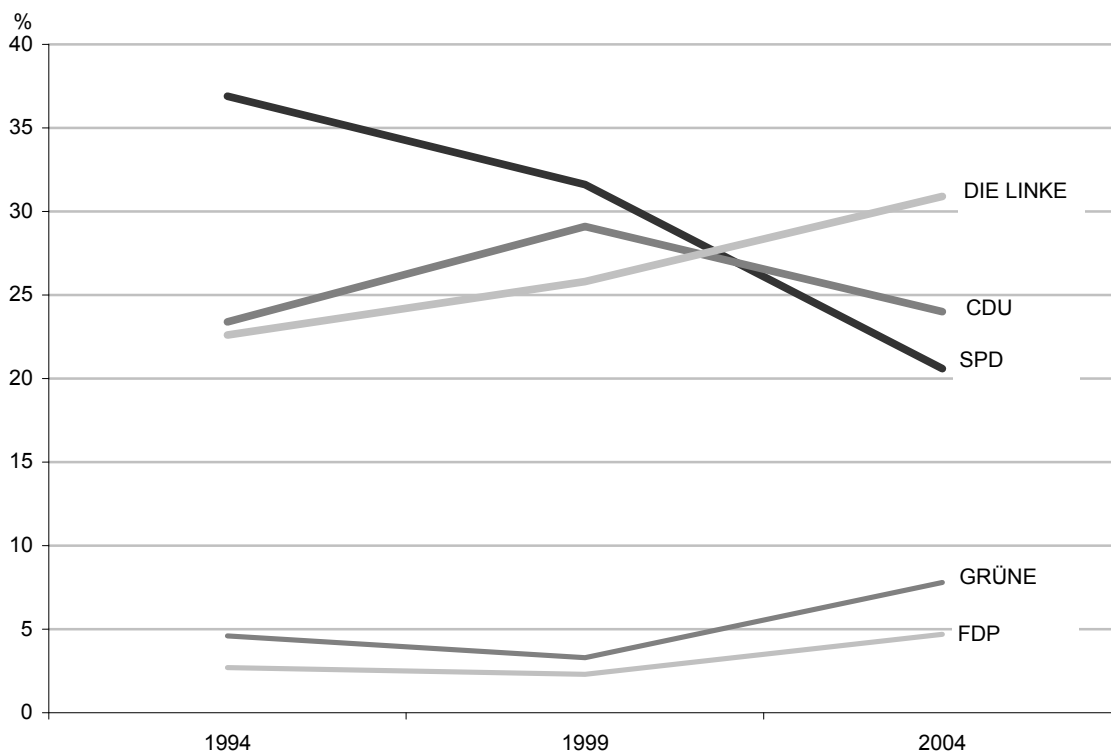

3 Bundestagswahl 2005

3.1 Ergebnis der Bundestagswahl ' 2005 nach Verwaltungsbezirken

Verwaltungsbezirk	Wahlberechtigte	Wähler	Gültige Stimmen	SPD	DIE LINKE ²	CDU	FDP	GRÜNE	Sonstige
Anzahl									
Kreisfreie Städte									
Brandenburg an der Havel	63 725	43 575	42 695	16 946	11 700	8 020	2 234	1 903	1 892
Cottbus	87 624	63 049	62 457	24 529	17 113	10 919	3 942	3 287	2 667
Frankfurt (Oder)	52 865	38 472	37 817	13 806	11 874	6 551	2 016	1 792	1 778
Potsdam	119 241	93 969	92 717	35 518	25 243	14 216	5 831	8 884	3 025
Landkreise									
Barnim	147 549	111 039	109 200	38 498	32 459	20 053	6 854	5 702	5 634
Dahme-Spreewald	134 371	103 929	102 115	36 986	25 951	22 097	7 031	5 030	5 020
Elbe-Elster	103 994	78 643	77 038	24 124	20 306	19 460	5 737	2 420	4 991
Havelland	125 835	94 726	93 031	32 788	21 710	20 895	7 556	5 542	4 540
Märkisch-Oderland	160 013	120 445	118 369	41 337	35 558	22 202	7 753	5 219	6 300
Oberhavel	164 628	125 686	123 675	45 105	28 474	26 257	9 387	7 675	6 777
Oberspreewald-Lausitz	112 038	82 249	80 715	26 771	22 679	17 882	5 405	2 709	5 269
Oder-Spree	159 230	120 554	118 442	41 395	33 593	23 075	7 901	5 286	7 192
Ostprignitz-Ruppin	90 590	63 583	62 382	23 217	16 426	12 972	3 930	3 308	2 529
Potsdam-Mittelmark	166 077	130 192	128 046	46 874	28 023	28 184	10 790	8 850	5 325
Prignitz	75 316	55 357	54 470	19 657	14 645	12 694	3 412	1 913	2 149
Spree-Neiße	115 599	86 032	84 293	28 170	23 297	18 315	6 251	3 015	5 245
Teltow-Fläming	133 880	100 863	98 951	36 842	24 060	20 801	7 495	5 040	4 713
Uckermark	115 777	82 620	81 201	29 126	23 248	17 807	4 211	2 678	4 131
Land Brandenburg	2 128 352	1 594 983	1 567 614	561 689	416 359	322 400	107 736	80 253	79 177
%									
Kreisfreie Städte									
Brandenburg an der Havel	x	68,4	98,0	39,7	27,4	18,8	5,2	4,5	4,4
Cottbus	x	72,0	99,1	39,3	27,4	17,5	6,3	5,3	4,3
Frankfurt (Oder)	x	72,8	98,3	36,5	31,4	17,3	5,3	4,7	4,7
Potsdam	x	78,8	98,7	38,3	27,2	15,3	6,3	9,6	3,3
Landkreise									
Barnim	x	75,3	98,3	35,3	29,7	18,4	6,3	5,2	5,2
Dahme-Spreewald	x	77,3	98,3	36,2	25,4	21,6	6,9	4,9	4,9
Elbe-Elster	x	75,6	98,0	31,3	26,4	25,3	7,4	3,1	6,5
Havelland	x	75,3	98,2	35,2	23,3	22,5	8,1	6,0	4,9
Märkisch-Oderland	x	75,3	98,3	34,9	30,0	18,8	6,5	4,4	5,3
Oberhavel	x	76,3	98,4	36,5	23,0	21,2	7,6	6,2	5,5
Oberspreewald-Lausitz	x	73,4	98,1	33,2	28,1	22,2	6,7	3,4	6,5
Oder-Spree	x	75,7	98,2	34,9	28,4	19,5	6,7	4,5	6,1
Ostprignitz-Ruppin	x	70,2	98,1	37,2	26,3	20,8	6,3	5,3	4,1
Potsdam-Mittelmark	x	78,4	98,4	36,6	21,9	22,0	8,4	6,9	4,2
Prignitz	x	73,5	98,4	36,1	26,9	23,3	6,3	3,5	3,9
Spree-Neiße	x	74,4	98,0	33,4	27,6	21,7	7,4	3,6	6,2
Teltow-Fläming	x	75,3	98,1	37,2	24,3	21,0	7,6	5,1	4,8
Uckermark	x	71,4	98,3	35,9	28,6	21,9	5,2	3,3	5,1
Land Brandenburg	x	74,9	98,3	35,8	26,6	20,6	6,9	5,1	5,1

1 Zweitstimmen

2 2005: Die Linke.

3 Bundestagswahl 2005

3.2 Ergebnis der Bundestagswahl 2005 nach Bundestagswahlkreisen 2009

WK-Nr.	Wahlkreis	Wahlberechtigte	Wähler	Gültige Stimmen	SPD	DIE LINKE ¹	CDU	FDP	GRÜNE	Sonstige
Erststimmen										
Anzahl										
57	Prignitz - Ostprignitz-Ruppin - Havelland I	176 284	126 283	123 947	47 727	31 280	29 092	5 522	6 809	3 517
58	Uckermark - Barnim I	174 854	124 502	122 077	48 358	34 257	28 104	4 174	2 947	4 237
59	Oberhavel - Havelland II	240 691	184 656	181 217	76 005	39 751	47 977	7 567	x	9 917
60	Märkisch-Oderland - Barnim II	248 485	189 602	186 219	65 841	61 604	38 074	7 123	4 817	8 760
61	Brandenburg a.d. Havel - Potsdam-Mittelmark I - Havelland III - Teltow-Fläming I	203 338	147 006	143 867	59 304	37 881	32 329	6 029	4 063	4 261
62	Potsdam - Potsdam-Mittelmark II - Teltow-Fläming II	227 461	180 704	178 071	72 719	46 820	38 140	6 180	8 387	5 825
63	Dahme-Spreewald - Teltow-Fläming III - Oberspreewald-Lausitz I	241 291	184 664	180 772	76 660	41 949	43 122	7 521	5 426	6 094
64	Frankfurt (Oder) - Oder-Spree	212 095	159 026	156 069	55 335	51 895	31 943	6 256	4 332	6 308
65	Cottbus - Spree-Neiße	203 223	149 081	146 428	55 110	39 877	32 147	8 128	4 111	7 055
66	Elbe-Elster - Oberspreewald-Lausitz II	200 630	149 459	146 303	50 985	37 797	37 826	8 223	3 670	7 802
Land Brandenburg		2 128 352	1 594 983	1 564 970	608 044	423 111	358 754	66 723	44 562	63 776
%										
57	Prignitz - Ostprignitz-Ruppin - Havelland I	x	71,6	98,2	38,5	25,2	23,5	4,5	5,5	2,8
58	Uckermark - Barnim I	x	71,2	98,1	39,6	28,1	23,0	3,4	2,4	3,5
59	Oberhavel - Havelland II	x	76,7	98,1	41,9	21,9	26,5	4,2	x	5,5
60	Märkisch-Oderland - Barnim II	x	76,3	98,2	35,4	33,1	20,4	3,8	2,6	4,7
61	Brandenburg a.d. Havel - Potsdam-Mittelmark I - Havelland III - Teltow-Fläming I	x	72,3	97,9	41,2	26,3	22,5	4,2	2,8	3,0
62	Potsdam - Potsdam-Mittelmark II - Teltow-Fläming II	x	79,4	98,5	40,8	26,3	21,4	3,5	4,7	3,3
63	Dahme-Spreewald - Teltow-Fläming III - Oberspreewald-Lausitz I	x	76,5	97,9	42,4	23,2	23,9	4,2	3,0	3,4
64	Frankfurt (Oder) - Oder-Spree	x	75,0	98,1	35,5	33,3	20,5	4,0	2,8	4,0
65	Cottbus - Spree-Neiße	x	73,4	98,2	37,6	27,2	22,0	5,6	2,8	4,8
66	Elbe-Elster - Oberspreewald-Lausitz II	x	74,5	97,9	34,8	25,8	25,9	5,6	2,5	5,3
Land Brandenburg		x	74,9	98,1	38,9	27,0	22,9	4,3	2,8	4,1

3 Bundestagswahl 2005

3.2 Ergebnis der Bundestagswahl 2005 nach Bundestagswahlkreisen 2009

WK-Nr.	Wahlkreis	Wahlberechtigte	Wähler	Gültige Stimmen	SPD	DIE LINKE ¹	CDU	FDP	GRÜNE	Sonstige
Zweitstimmen										
Anzahl										
57	Prignitz - Ostprignitz-Ruppin - Havelland I	176 284	126 283	124 019	45 385	32 966	27 219	7 941	5 510	4 998
58	Uckermark - Barnim I	174 854	124 502	122 429	44 371	35 772	25 204	6 585	4 579	5 918
59	Oberhavel - Havelland II	240 691	184 656	181 615	65 617	40 008	40 007	14 446	11 868	9 669
60	Märkisch-Oderland - Barnim II	248 485	189 602	186 341	64 590	55 493	34 858	12 233	9 020	10 147
61	Brandenburg a.d. Havel - Potsdam-Mittelmark I - Havelland III - Teltow-Fläming I	203 338	147 006	144 067	54 128	38 172	29 083	9 494	6 442	6 748
62	Potsdam - Potsdam-Mittelmark II - Teltow-Fläming II	227 461	180 704	178 302	66 782	42 739	33 168	13 567	15 766	6 280
63	Dahme-Spreewald - Teltow-Fläming III - Oberspreewald-Lausitz I	241 291	184 664	181 290	66 478	45 267	39 057	12 869	8 958	8 661
64	Frankfurt (Oder) - Oder-Spree	212 095	159 026	156 259	55 201	45 467	29 626	9 917	7 078	8 970
65	Cottbus - Spree-Neiße	203 223	149 081	146 750	52 699	40 410	29 234	10 193	6 302	7 912
66	Elbe-Elster - Oberspreewald-Lausitz II	200 630	149 459	146 542	46 438	40 065	34 944	10 491	4 730	9 874
Land Brandenburg		2 128 352	1 594 983	1 567 614	561 689	416 359	322 400	107 736	80 253	79 177
%										
57	Prignitz - Ostprignitz-Ruppin - Havelland I	x	71,6	98,2	36,6	26,6	21,9	6,4	4,4	4,0
58	Uckermark - Barnim I	x	71,2	98,3	36,2	29,2	20,6	5,4	3,7	4,8
59	Oberhavel - Havelland II	x	76,7	98,4	36,1	22,0	22,0	8,0	6,5	5,3
60	Märkisch-Oderland - Barnim II	x	76,3	98,3	34,7	29,8	18,7	6,6	4,8	5,4
61	Brandenburg a.d. Havel - Potsdam-Mittelmark I - Havelland III - Teltow-Fläming I	x	72,3	98	37,6	26,5	20,2	6,6	4,5	4,7
62	Potsdam - Potsdam-Mittelmark II - Teltow-Fläming II	x	79,4	98,7	37,5	24,0	18,6	7,6	8,8	3,5
63	Dahme-Spreewald - Teltow-Fläming III - Oberspreewald-Lausitz I	x	76,5	98,2	36,7	25,0	21,5	7,1	4,9	4,8
64	Frankfurt (Oder) - Oder-Spree	x	75,0	98,3	35,3	29,1	19,0	6,3	4,5	5,7
65	Cottbus - Spree-Neiße	x	73,4	98,4	35,9	27,5	19,9	6,9	4,3	5,4
66	Elbe-Elster - Oberspreewald-Lausitz II	x	74,5	98	31,7	27,3	23,8	7,2	3,2	6,7
Land Brandenburg		x	74,9	98,3	35,8	26,6	20,6	6,9	5,1	5,1

¹ 2005: Die Linke.

3 Bundestagswahl 2005

3.3 Brandenburger Abgeordnete im Deutschen Bundestag

Wahltag	Insgesamt	SPD	DIE LINKE ¹	CDU	FDP	GRÜNE
2. Dezember 1990	22	7	3	8	2	2
16. Oktober 1994	23	12	4	6	1	0
27. September 1998	23	12	4	5	1	1
22. September 2002	16	10	0	4	1	1
18. September 2005	21	10	5	4	1	1

¹ bis 2004: PDS; 2005: Die Linke.

3.4 Mandatsverteilung nach der Wahl zum deutschen Bundestag am 19. September 2005

Merkmal	Insgesamt	SPD	DIE LINKE ¹	CDU	FDP	GRÜNE
Direktmandate	10	10	–	–	–	–
Listenmandate	11	–	5	4	1	1
Insgesamt	21	10	5	4	1	1

¹ 2005: Die Linke.

3.5 Zweitstimmenanteile ausgewählter Parteien bei den Bundestagswahlen in Brandenburg 1990 bis 2005

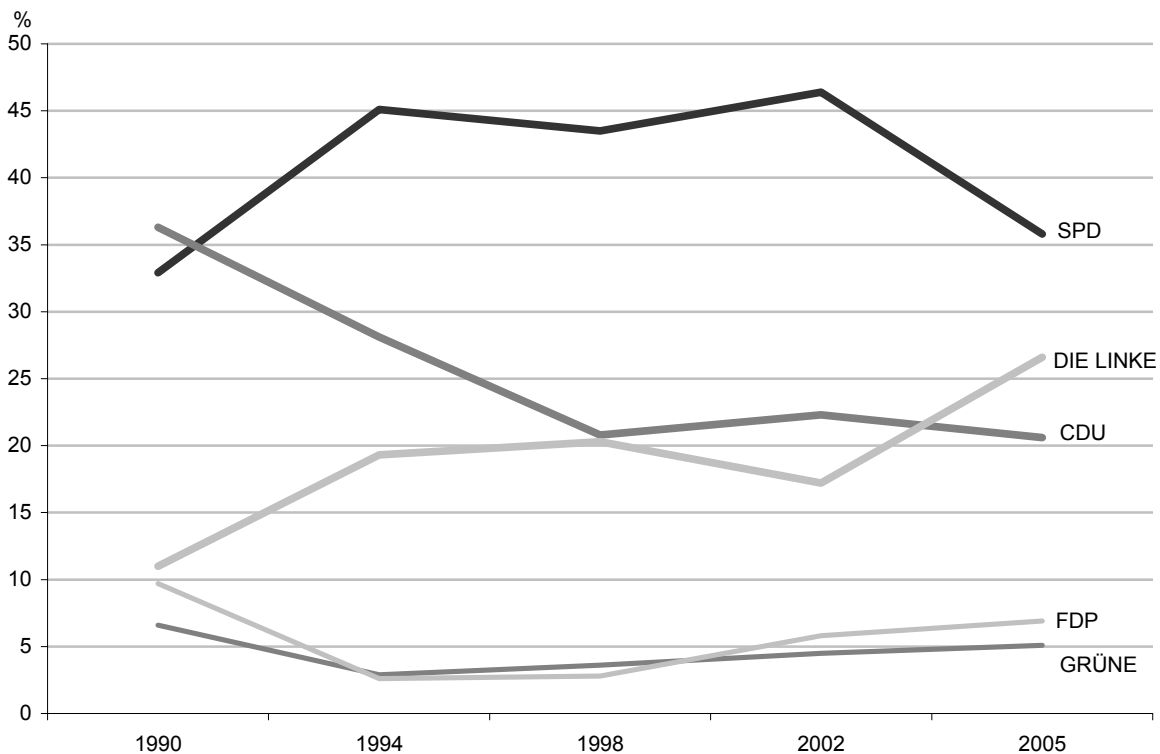

4 Landtagswahl 2004

4.1 Ergebnis der Landtagswahl ' 2004 nach Verwaltungsbezirken

Verwaltungsbezirk	Wahlbe- rechtigte	Wähler	Gültige Stimmen	SPD	DIE LINKE ²	CDU	FDP	GRÜNE	DVU	Sonstige
Anzahl										
Kreisfreie Städte										
Brandenburg an der Havel	63 797	30 852	30 227	11 035	7 807	6 013	913	865	1 746	1 848
Cottbus	87 661	46 308	45 737	15 588	13 412	7 605	1 418	1 562	2 347	3 805
Frankfurt (Oder)	53 532	29 040	28 355	8 106	9 408	4 999	887	986	1 345	2 624
Potsdam	117 519	74 130	72 844	25 592	22 074	10 427	1 873	5 596	2 256	5 026
Landkreise										
Barnim	145 498	79 725	78 132	23 121	26 095	13 317	2 217	2 873	4 017	6 492
Dahme-Spreewald	132 871	77 983	76 310	24 186	20 550	15 210	2 582	2 645	4 359	6 778
Elbe-Elster	104 748	61 138	59 746	18 847	14 338	13 754	2 169	1 002	5 653	3 983
Havelland	124 363	69 577	68 263	22 121	16 898	15 036	2 648	3 154	4 094	4 312
Märkisch-Oderland	158 122	88 159	86 321	25 126	28 391	15 719	2 457	2 560	5 759	6 309
Oberhavel	162 561	90 127	88 360	29 137	22 538	17 884	3 186	4 132	5 241	6 242
Oberspreewald-Lausitz	112 654	64 214	62 604	18 111	17 135	13 176	2 090	1 146	5 974	4 972
Oder-Spree	158 672	89 748	87 399	26 180	26 164	16 227	2 633	2 554	5 564	8 077
Ostprignitz-Ruppin	90 459	46 885	45 839	15 605	13 040	8 509	1 616	1 583	2 522	2 964
Potsdam-Mittelmark	164 076	99 963	98 034	33 378	22 680	21 678	3 911	5 391	4 629	6 367
Prignitz	75 547	42 778	41 913	15 565	10 904	8 527	1 333	689	2 326	2 569
Spree-Neiße	116 302	66 334	64 621	19 452	17 198	13 860	2 140	1 295	5 218	5 458
Teltow-Fläming	132 352	75 370	73 784	24 252	18 902	14 292	2 684	2 677	4 304	6 673
Uckermark	116 411	61 861	60 420	17 540	19 267	10 829	2 133	1 381	3 687	5 583
Land Brandenburg	2 117 145	1 194 192	1 168 909	372 942	326 801	227 062	38 890	42 091	71 041	90 082
%										
Kreisfreie Städte										
Brandenburg an der Havel	x	48,4	98,0	36,5	25,8	19,9	3,0	2,9	5,8	6,1
Cottbus	x	52,8	98,8	34,1	29,3	16,6	3,1	3,4	5,1	8,3
Frankfurt (Oder)	x	54,2	97,6	28,6	33,2	17,6	3,1	3,5	4,7	9,3
Potsdam	x	63,1	98,3	35,1	30,3	14,3	2,6	7,7	3,1	6,9
Landkreise										
Barnim	x	54,8	98,0	29,6	33,4	17,0	2,8	3,7	5,1	8,3
Dahme-Spreewald	x	58,7	97,9	31,7	26,9	19,9	3,4	3,5	5,7	8,9
Elbe-Elster	x	58,4	97,7	31,5	24,0	23,0	3,6	1,7	9,5	6,7
Havelland	x	55,9	98,1	32,4	24,8	22,0	3,9	4,6	6,0	6,3
Märkisch-Oderland	x	55,8	97,9	29,1	32,9	18,2	2,8	3,0	6,7	7,3
Oberhavel	x	55,4	98,0	33,0	25,5	20,2	3,6	4,7	5,9	7,1
Oberspreewald-Lausitz	x	57,0	97,5	28,9	27,4	21,0	3,3	1,8	9,5	7,9
Oder-Spree	x	56,6	97,4	30,0	29,9	18,6	3,0	2,9	6,4	9,2
Ostprignitz-Ruppin	x	51,8	97,8	34,0	28,4	18,6	3,5	3,5	5,5	6,5
Potsdam-Mittelmark	x	60,9	98,1	34,0	23,1	22,1	4,0	5,5	4,7	6,5
Prignitz	x	56,6	98,0	37,1	26,0	20,3	3,2	1,6	5,5	6,1
Spree-Neiße	x	57,0	97,4	30,1	26,6	21,4	3,3	2,0	8,1	8,4
Teltow-Fläming	x	56,9	97,9	32,9	25,6	19,4	3,6	3,6	5,8	9,0
Uckermark	x	53,1	97,7	29,0	31,9	17,9	3,5	2,3	6,1	9,2
Land Brandenburg	x	56,4	97,9	31,9	28,0	19,4	3,3	3,6	6,1	7,7

1 Zweitstimmen

2 bis 2004: PDS

4 Landtagswahl 2004

4.2 Ergebnis der Landtagswahl 2004 nach Landtagswahlkreisen 2009

WK-Nr.	Wahlkreis	Wahlberechtigte	Wähler	Gültige Stimmen	SPD	DIE LINKE ¹	CDU	FDP	GRÜNE	DVU	Sonstige
Erststimmen											
						Anzahl					
1	Prignitz I	51 072	29 191	28 361	10 600	7 921	6 349	874	464	x	2 153
2	Prignitz II/ Ostprignitz-Ruppin II	51 380	27 445	26 782	7 623	8 773	6 220	1 579	606	x	1 981
3	Ostprignitz-Ruppin I	50 741	26 313	25 406	4 886	11 195	4 949	1 310	1 408	x	1 658
4	Ostprignitz-Ruppin III/ Havelland III	52 757	28 471	27 727	6 234	10 745	6 685	1 723	870	x	1 470
5	Havelland I	43 179	22 657	21 910	7 254	6 648	4 694	1 015	774	x	1 525
6	Havelland II	41 240	25 163	24 574	7 226	5 226	7 672	1 556	1 734	x	1 160
7	Oberhavel I	42 955	23 509	22 965	7 523	6 437	5 441	933	1 370	x	1 261
8	Oberhavel II	49 561	29 798	29 001	9 188	7 342	7 158	1 471	2 363	x	1 479
9	Oberhavel III	43 006	23 443	22 756	5 806	8 858	4 830	1 032	777	x	1 453
10	Uckermark III/Oberhavel IV	48 226	24 420	23 705	7 239	8 232	4 853	1 111	687	x	1 583
11	Uckermark I	53 210	27 992	27 118	5 636	7 821	5 060	1 553	565	x	6 483
12	Uckermark II	42 014	22 826	22 159	8 055	6 504	3 944	1 126	548	x	1 982
13	Barnim I	48 902	24 611	23 964	5 760	8 545	4 188	1 382	1 835	x	2 254
14	Barnim II	43 690	25 148	24 509	5 985	9 635	4 290	475	886	x	3 238
15	Barnim III	52 906	29 966	29 181	7 869	10 508	6 233	1 010	1 143	x	2 418
16	Brandenburg an der Havel I/ Potsdam-Mittelmark I	46 524	24 649	23 898	7 245	6 938	5 980	1 168	712	x	1 855
17	Brandenburg an der Havel II	52 087	25 550	24 710	7 593	6 707	5 765	1 806	1 142	x	1 697
18	Potsdam-Mittelmark II	48 281	28 394	27 565	10 535	6 871	5 124	1 323	1 122	x	2 590
19	Potsdam-Mittelmark III/ Potsdam III	42 923	26 383	25 742	7 158	6 564	7 228	1 626	1 604	x	1 562
20	Potsdam-Mittelmark IV	45 887	30 692	30 175	9 443	6 853	8 978	1 488	2 536	x	877
21	Potsdam I	56 188	37 602	36 701	12 330	11 649	6 799	1 416	4 507	x	x
22	Potsdam II	53 502	31 675	30 976	12 805	12 217	3 399	790	774	x	991
23	Teltow-Fläming I	44 175	25 143	24 364	7 309	7 066	6 113	1 506	1 032	x	1 338
24	Teltow-Fläming II	44 538	24 797	24 064	7 234	8 465	4 936	851	574	x	2 004
25	Teltow-Fläming III	43 639	25 430	24 607	8 046	6 528	5 659	1 310	1 517	x	1 547
26	Dahme-Spreewald I	48 451	28 735	27 839	8 239	8 053	6 267	1 387	1 737	x	2 156
27	Dahme-Spreewald II/ Oder-Spree I	52 353	30 106	29 230	8 176	10 507	5 869	1 595	1 127	x	1 956
28	Dahme-Spreewald III	57 340	33 999	32 888	8 804	9 514	7 779	1 430	815	x	4 546
29	Oder-Spree II	53 891	30 556	29 401	5 656	8 199	4 802	905	603	x	9 236
30	Oder-Spree III	53 421	29 019	28 144	7 745	10 533	5 843	1 360	940	x	1 723
31	Märkisch-Oderland I/ Oder-Spree IV	50 949	29 603	29 081	8 570	9 531	6 048	937	1 534	x	2 461
32	Märkisch-Oderland II	46 299	25 403	24 738	7 288	9 843	4 352	790	608	x	1 857
33	Märkisch-Oderland III	45 019	23 741	23 067	6 533	8 128	5 054	1 034	874	x	1 444
34	Märkisch-Oderland IV	41 942	24 728	23 844	5 641	8 680	6 317	843	744	x	1 619
35	Frankfurt (Oder)	53 532	29 040	28 112	6 106	11 018	6 140	1 071	1 110	x	2 667
36	Elbe-Elster I	54 593	32 014	31 011	8 154	10 089	8 710	1 725	998	x	1 335
37	Elbe-Elster II	50 155	29 124	27 935	6 453	8 284	8 373	1 739	749	x	2 337
38	Oberspreewald-Lausitz I	41 147	23 528	22 434	4 894	7 375	7 841	1 853	471	x	x
39	Oberspreewald-Lausitz II/ Spree-Neiße IV	45 185	25 382	24 471	6 778	8 711	5 513	1 116	529	x	1 824
40	Oberspreewald-Lausitz III/ Spree-Neiße III	48 615	28 802	27 894	8 543	7 974	7 046	1 176	862	x	2 293
41	Spree-Neiße I	51 460	27 803	26 838	6 178	9 290	5 852	2 415	847	x	2 256
42	Spree-Neiße II	42 549	25 033	24 133	6 392	7 783	6 941	945	x	x	2 072
43	Cottbus I	44 449	23 526	23 118	7 233	7 162	4 935	1 038	761	x	1 989
44	Cottbus II	43 212	22 782	22 408	7 582	7 328	3 753	751	701	x	2 293
Land Brandenburg		2 117 145	1 194 192	1 159 506	331 547	372 250	259 982	55 544	47 560	x	92 623

4 Landtagswahl 2004

4.2 Ergebnis der Landtagswahl 2004 nach Landtagswahlkreisen 2009

WK-Nr.	Wahlkreis	Wahlberechtigte	Wähler	Gültige Stimmen	SPD	DIE LINKE ¹	CDU	FDP	GRÜNE	DVU	Sonstige
						%					
1	Prignitz I	x	57,2	97,2	37,4	27,9	22,4	3,1	1,6	x	7,6
2	Prignitz II/ Ostprignitz-Ruppin II	x	53,4	97,6	28,5	32,8	23,2	5,9	2,3	x	7,4
3	Ostprignitz-Ruppin I	x	51,9	96,6	19,2	44,1	19,5	5,2	5,5	x	6,5
4	Ostprignitz-Ruppin III/ Havelland III	x	54,0	97,4	22,5	38,8	24,1	6,2	3,1	x	5,3
5	Havelland I	x	52,5	96,7	33,1	30,3	21,4	4,6	3,5	x	7,0
6	Havelland II	x	61,0	97,7	29,4	21,3	31,2	6,3	7,1	x	4,7
7	Oberhavel I	x	54,7	97,7	32,8	28,0	23,7	4,1	6,0	x	5,5
8	Oberhavel II	x	60,1	97,3	31,7	25,3	24,7	5,1	8,1	x	5,1
9	Oberhavel III	x	54,5	97,1	25,5	38,9	21,2	4,5	3,4	x	6,4
10	Uckermark III/Oberhavel IV	x	50,6	97,1	30,5	34,7	20,5	4,7	2,9	x	6,7
11	Uckermark I	x	52,6	96,9	20,8	28,8	18,7	5,7	2,1	x	23,9
12	Uckermark II	x	54,3	97,1	36,4	29,4	17,8	5,1	2,5	x	8,9
13	Barnim I	x	50,3	97,4	24,0	35,7	17,5	5,8	7,7	x	9,4
14	Barnim II	x	57,6	97,5	24,4	39,3	17,5	1,9	3,6	x	13,2
15	Barnim III	x	56,6	97,4	27,0	36,0	21,4	3,5	3,9	x	8,3
16	Brandenburg an der Havel I/ Potsdam-Mittelmark I	x	53,0	97,0	30,3	29,0	25,0	4,9	3,0	x	7,8
17	Brandenburg an der Havel II	x	49,1	96,7	30,7	27,1	23,3	7,3	4,6	x	6,9
18	Potsdam-Mittelmark II	x	58,8	97,1	38,2	24,9	18,6	4,8	4,1	x	9,4
19	Potsdam-Mittelmark III/ Potsdam III	x	61,5	97,6	27,8	25,5	28,1	6,3	6,2	x	6,1
20	Potsdam-Mittelmark IV	x	66,9	98,3	31,3	22,7	29,8	4,9	8,4	x	2,9
21	Potsdam I	x	66,9	97,6	33,6	31,7	18,5	3,9	12,3	x	x
22	Potsdam II	x	59,2	97,8	41,3	39,4	11,0	2,6	2,5	x	3,2
23	Teltow-Fläming I	x	56,9	96,9	30,0	29,0	25,1	6,2	4,2	x	5,5
24	Teltow-Fläming II	x	55,7	97,0	30,1	35,2	20,5	3,5	2,4	x	8,3
25	Teltow-Fläming III	x	58,3	96,8	32,7	26,5	23,0	5,3	6,2	x	6,3
26	Dahme-Spreewald I	x	59,3	96,9	29,6	28,9	22,5	5,0	6,2	x	7,7
27	Dahme-Spreewald II/ Oder-Spree I	x	57,5	97,1	28,0	35,9	20,1	5,5	3,9	x	6,7
28	Dahme-Spreewald III	x	59,3	96,7	26,8	28,9	23,7	4,3	2,5	x	13,8
29	Oder-Spree II	x	56,7	96,2	19,2	27,9	16,3	3,1	2,1	x	31,4
30	Oder-Spree III	x	54,3	97,0	27,5	37,4	20,8	4,8	3,3	x	6,1
31	Märkisch-Oderland I/ Oder-Spree IV	x	58,1	98,2	29,5	32,8	20,8	3,2	5,3	x	8,5
32	Märkisch-Oderland II	x	54,9	97,4	29,5	39,8	17,6	3,2	2,5	x	7,5
33	Märkisch-Oderland III	x	52,7	97,2	28,3	35,2	21,9	4,5	3,8	x	6,3
34	Märkisch-Oderland IV	x	59,0	96,4	23,7	36,4	26,5	3,5	3,1	x	6,8
35	Frankfurt (Oder)	x	54,2	96,8	21,7	39,2	21,8	3,8	3,9	x	9,5
36	Elbe-Elster I	x	58,6	96,9	26,3	32,5	28,1	5,6	3,2	x	4,3
37	Elbe-Elster II	x	58,1	95,9	23,1	29,7	30,0	6,2	2,7	x	8,4
38	Oberspreewald-Lausitz I	x	57,2	95,4	21,8	32,9	35,0	8,3	2,1	x	x
39	Oberspreewald-Lausitz II/ Spree-Neiße IV	x	56,2	96,4	27,7	35,6	22,5	4,6	2,2	x	7,5
40	Oberspreewald-Lausitz III/ Spree-Neiße III	x	59,2	96,8	30,6	28,6	25,3	4,2	3,1	x	8,2
41	Spree-Neiße I	x	54,0	96,5	23,0	34,6	21,8	9,0	3,2	x	8,4
42	Spree-Neiße II	x	58,8	96,4	26,5	32,3	28,8	3,9	x	x	8,6
43	Cottbus I	x	52,9	98,3	31,3	31,0	21,3	4,5	3,3	x	8,6
44	Cottbus II	x	52,7	98,4	33,8	32,7	16,7	3,4	3,1	x	10,2
	Land Brandenburg	x	56,4	97,1	28,6	32,1	22,4	4,8	4,1	x	8,0

4 Landtagswahl 2004

4.2 Ergebnis der Landtagswahl 2004 nach Landtagswahlkreisen 2009

WK-Nr.	Wahlkreis	Wahlberechtigte	Wähler	Gültige Stimmen	SPD	DIE LINKE ¹	CDU	FDP	GRÜNE	DVU	Sonstige
Zweitstimmen											
						Anzahl					
1	Prignitz I	51 072	29 191	28 576	11 336	6 919	5 741	774	429	1 678	1 699
2	Prignitz II/ Ostprignitz-Ruppin II	51 380	27 445	26 909	8 597	8 115	5 464	1 062	565	1 318	1 788
3	Ostprignitz-Ruppin I	50 741	26 313	25 672	9 047	7 108	4 440	876	1 085	1 459	1 657
4	Ostprignitz-Ruppin III/ Havelland III	52 757	28 471	27 944	8 893	8 539	5 427	1 078	661	1 622	1 724
5	Havelland I	43 179	22 657	22 170	7 490	5 732	4 310	781	754	1 589	1 514
6	Havelland II	41 240	25 163	24 744	7 928	4 429	6 690	1 026	1 932	1 276	1 463
7	Oberhavel I	42 955	23 509	23 097	8 417	5 362	4 644	822	976	1 262	1 614
8	Oberhavel II	49 561	29 798	29 239	9 274	6 404	6 708	1 242	2 169	1 442	2 000
9	Oberhavel III	43 006	23 443	22 929	7 263	6 858	4 054	740	702	1 562	1 750
10	Uckermark III/Oberhavel IV	48 226	24 420	23 918	7 357	7 606	4 427	691	626	1 635	1 576
11	Uckermark I	53 210	27 992	27 254	7 263	8 560	5 294	984	677	1 933	2 543
12	Uckermark II	42 014	22 826	22 343	7 103	7 015	3 586	840	363	1 094	2 342
13	Barnim I	48 902	24 611	24 168	7 822	7 978	3 712	736	808	1 165	1 947
14	Barnim II	43 690	25 148	24 585	6 973	8 531	4 039	575	1 056	1 149	2 262
15	Barnim III	52 906	29 966	29 379	8 326	9 586	5 566	906	1 009	1 703	2 283
16	Brandenburg an der Havel I/ Potsdam-Mittelmark I	46 524	24 649	24 119	7 808	6 300	5 262	876	648	1 606	1 619
17	Brandenburg an der Havel II	52 087	25 550	25 036	9 293	6 339	4 983	726	727	1 445	1 523
18	Potsdam-Mittelmark II	48 281	28 394	27 662	9 801	7 099	5 274	981	1 117	1 408	1 982
19	Potsdam-Mittelmark III/ Potsdam III	42 923	26 383	25 941	8 511	6 043	5 900	984	1 544	1 188	1 771
20	Potsdam-Mittelmark IV	45 887	30 692	30 285	10 579	5 773	7 376	1 431	2 565	910	1 651
21	Potsdam I	56 188	37 602	37 006	14 054	9 329	5 761	1 024	3 783	847	2 208
22	Potsdam II	53 502	31 675	31 056	9 959	11 678	3 562	675	1 468	1 227	2 487
23	Teltow-Fläming I	44 175	25 143	24 628	8 517	6 040	4 946	928	821	1 418	1 958
24	Teltow-Fläming II	44 538	24 797	24 274	8 430	7 170	4 330	682	521	1 474	1 667
25	Teltow-Fläming III	43 639	25 430	24 882	7 305	5 692	5 016	1 074	1 335	1 412	3 048
26	Dahme-Spreewald I	48 451	28 735	28 143	8 608	7 357	5 761	879	1 421	1 141	2 976
27	Dahme-Spreewald II/ Oder-Spree I	52 353	30 106	29 484	9 344	9 001	5 160	982	897	1 720	2 380
28	Dahme-Spreewald III	57 340	33 999	33 198	10 635	8 537	7 077	1 172	729	2 472	2 576
29	Oder-Spree II	53 891	30 556	29 491	8 392	8 491	5 535	842	559	2 057	3 615
30	Oder-Spree III	53 421	29 019	28 348	8 472	8 876	5 263	905	884	1 879	2 069
31	Märkisch-Oderland I/ Oder-Spree IV	50 949	29 603	29 180	9 224	8 855	5 452	892	1 375	1 221	2 161
32	Märkisch-Oderland II	46 299	25 403	24 904	7 163	9 071	4 019	593	672	1 598	1 788
33	Märkisch-Oderland III	45 019	23 741	23 237	7 101	7 187	4 228	752	618	1 716	1 635
34	Märkisch-Oderland IV	41 942	24 728	24 045	6 553	7 730	4 661	655	604	1 878	1 964
35	Frankfurt (Oder)	53 532	29 040	28 355	8 106	9 408	4 999	887	986	1 345	2 624
36	Elbe-Elster I	54 593	32 014	31 314	10 082	8 035	7 047	1 211	558	2 428	1 953
37	Elbe-Elster II	50 155	29 124	28 432	8 765	6 303	6 707	958	444	3 225	2 030
38	Oberspreewald-Lausitz I	41 147	23 528	22 920	5 762	5 846	5 520	941	363	2 800	1 688
39	Oberspreewald-Lausitz II/ Spree-Neiße IV	45 185	25 382	24 736	7 112	7 210	4 695	709	443	2 318	2 249
40	Oberspreewald-Lausitz III/ Spree-Neiße III	48 615	28 802	28 114	9 441	7 069	6 140	898	691	1 800	2 075
41	Spree-Neiße I	51 460	27 803	27 066	8 285	7 724	5 349	990	519	1 951	2 248
42	Spree-Neiße II	42 549	25 033	24 389	6 963	6 484	5 332	692	425	2 323	2 170
43	Cottbus I	44 449	23 526	23 235	7 848	6 674	4 131	741	841	1 208	1 792
44	Cottbus II	43 212	22 782	22 502	7 740	6 738	3 474	677	721	1 139	2 013
Land Brandenburg		2 117 145	1 194 192	1 168 909	372 942	326 801	227 062	38 890	42 091	71 041	90 082

4 Landtagswahl 2004

4.2 Ergebnis der Landtagswahl 2004 nach Landtagswahlkreisen 2009

WK-Nr.	Wahlkreis	Wahlberechtigte	Wähler	Gültige Stimmen	SPD	DIE LINKE ¹	CDU	FDP	GRÜNE	DVU	Sonstige
						%					
1	Prignitz I	x	57,2	97,9	39,7	24,2	20,1	2,7	1,5	5,9	5,9
2	Prignitz II/ Ostprignitz-Ruppin II	x	53,4	98,0	31,9	30,2	20,3	3,9	2,1	4,9	6,6
3	Ostprignitz-Ruppin I	x	51,9	97,6	35,2	27,7	17,3	3,4	4,2	5,7	6,5
4	Ostprignitz-Ruppin III/ Havelland III	x	54,0	98,1	31,8	30,6	19,4	3,9	2,4	5,8	6,2
5	Havelland I	x	52,5	97,9	33,8	25,9	19,4	3,5	3,4	7,2	6,8
6	Havelland II	x	61,0	98,3	32,0	17,9	27,0	4,1	7,8	5,2	5,9
7	Oberhavel I	x	54,7	98,2	36,4	23,2	20,1	3,6	4,2	5,5	7,0
8	Oberhavel II	x	60,1	98,1	31,7	21,9	22,9	4,2	7,4	4,9	6,8
9	Oberhavel III	x	54,5	97,8	31,7	29,9	17,7	3,2	3,1	6,8	7,6
10	Uckermark III/Oberhavel IV	x	50,6	97,9	30,8	31,8	18,5	2,9	2,6	6,8	6,6
11	Uckermark I	x	52,6	97,4	26,6	31,4	19,4	3,6	2,5	7,1	9,3
12	Uckermark II	x	54,3	97,9	31,8	31,4	16,0	3,8	1,6	4,9	10,5
13	Barnim I	x	50,3	98,2	32,4	33,0	15,4	3,0	3,3	4,8	8,1
14	Barnim II	x	57,6	97,8	28,4	34,7	16,4	2,3	4,3	4,7	9,2
15	Barnim III	x	56,6	98,0	28,3	32,6	18,9	3,1	3,4	5,8	7,8
16	Brandenburg an der Havel I/ Potsdam-Mittelmark I	x	53,0	97,8	32,4	26,1	21,8	3,6	2,7	6,7	6,7
17	Brandenburg an der Havel II	x	49,1	98,0	37,1	25,3	19,9	2,9	2,9	5,8	6,1
18	Potsdam-Mittelmark II	x	58,8	97,4	35,4	25,7	19,1	3,5	4,0	5,1	7,2
19	Potsdam-Mittelmark III/ Potsdam III	x	61,5	98,3	32,8	23,3	22,7	3,8	6,0	4,6	6,8
20	Potsdam-Mittelmark IV	x	66,9	98,7	34,9	19,1	24,4	4,7	8,5	3,0	5,5
21	Potsdam I	x	66,9	98,4	38,0	25,2	15,6	2,8	10,2	2,3	6,0
22	Potsdam II	x	59,2	98,0	32,1	37,6	11,5	2,2	4,7	4,0	8,0
23	Teltow-Fläming I	x	56,9	98,0	34,6	24,5	20,1	3,8	3,3	5,8	8,0
24	Teltow-Fläming II	x	55,7	97,9	34,7	29,5	17,8	2,8	2,1	6,1	6,9
25	Teltow-Fläming III	x	58,3	97,8	29,4	22,9	20,2	4,3	5,4	5,7	12,2
26	Dahme-Spreewald I	x	59,3	97,9	30,6	26,1	20,5	3,1	5,0	4,1	10,6
27	Dahme-Spreewald II/ Oder-Spree I	x	57,5	97,9	31,7	30,5	17,5	3,3	3,0	5,8	8,1
28	Dahme-Spreewald III	x	59,3	97,6	32,0	25,7	21,3	3,5	2,2	7,4	7,8
29	Oder-Spree II	x	56,7	96,5	28,5	28,8	18,8	2,9	1,9	7,0	12,3
30	Oder-Spree III	x	54,3	97,7	29,9	31,3	18,6	3,2	3,1	6,6	7,3
31	Märkisch-Oderland I/ Oder-Spree IV	x	58,1	98,6	31,6	30,3	18,7	3,1	4,7	4,2	7,4
32	Märkisch-Oderland II	x	54,9	98,0	28,8	36,4	16,1	2,4	2,7	6,4	7,2
33	Märkisch-Oderland III	x	52,7	97,9	30,6	30,9	18,2	3,2	2,7	7,4	7,0
34	Märkisch-Oderland IV	x	59,0	97,2	27,3	32,1	19,4	2,7	2,5	7,8	8,2
35	Frankfurt (Oder)	x	54,2	97,6	28,6	33,2	17,6	3,1	3,5	4,7	9,3
36	Elbe-Elster I	x	58,6	97,8	32,2	25,7	22,5	3,9	1,8	7,8	6,2
37	Elbe-Elster II	x	58,1	97,6	30,8	22,2	23,6	3,4	1,6	11,3	7,1
38	Oberspreewald-Lausitz I	x	57,2	97,4	25,1	25,5	24,1	4,1	1,6	12,2	7,4
39	Oberspreewald-Lausitz II/ Spree-Neiße IV	x	56,2	97,5	28,8	29,1	19,0	2,9	1,8	9,4	9,1
40	Oberspreewald-Lausitz III/ Spree-Neiße III	x	59,2	97,6	33,6	25,1	21,8	3,2	2,5	6,4	7,4
41	Spree-Neiße I	x	54,0	97,3	30,6	28,5	19,8	3,7	1,9	7,2	8,3
42	Spree-Neiße II	x	58,8	97,4	28,5	26,6	21,9	2,8	1,7	9,5	8,9
43	Cottbus I	x	52,9	98,8	33,8	28,7	17,8	3,2	3,6	5,2	7,7
44	Cottbus II	x	52,7	98,8	34,4	29,9	15,4	3,0	3,2	5,1	8,9
	Land Brandenburg	x	56,4	97,9	31,9	28,0	19,4	3,3	3,6	6,1	7,7

¹ bis 2004: PDS

4 Landtagswahl 2004

4.3 Abgeordnete im Brandenburger Landtag

Wahltag	Insgesamt	SPD	DIE LINKE ¹	CDU	FDP	GRÜNE ²	DVU
14. Oktober 1990	88	36	13	27	6	6	x
11. September 1994	88	52	18	18	–	–	x
5. September 1999	89	37	22	25	–	–	5
19. September 2004	88	33	29	20	–	–	6

¹ bis 2004: PDS

² Wahl 1990: nur "Bündnis 90"

4.4 Mandatsverteilung nach der Wahl zum Brandenburger Landtag am 19. September 2004

Merkmal	Insgesamt	SPD	DIE LINKE ¹	CDU	FDP	GRÜNE	DVU
Direktmandate	44	17	23	4	–	–	x
Listenmandate	44	16	6	16	–	–	6
Insgesamt	88	33	29	20	–	–	6

¹ bis 2004: PDS

4.5 Zweitstimmenanteile ausgewählter Parteien bei den Landtagswahlen in Brandenburg 1990 bis 2005

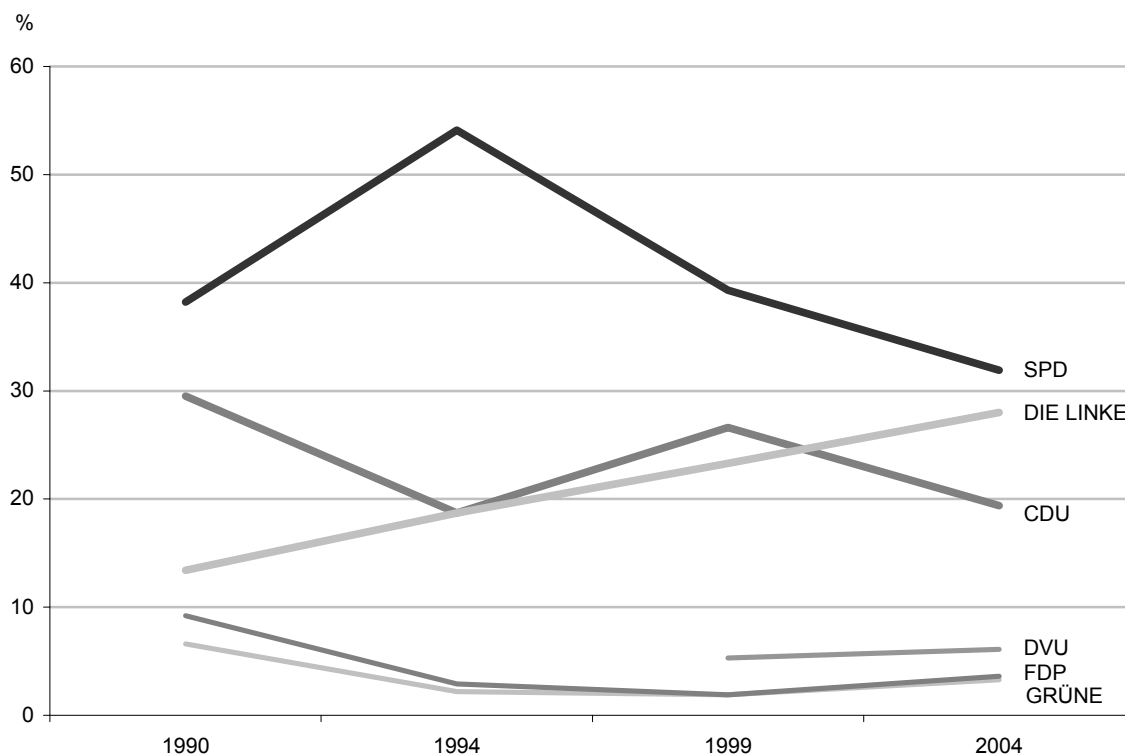

5 Strukturdaten des Landes Brandenburg
5.1 Bevölkerungsdaten nach Verwaltungsbezirken

Lfd. Nr.	Verwaltungsbezirk	Gemeinden am 31.12.2007	Fläche am 31.12.2007	Bevölkerung am 31.12.2007			Bevölke- rungs- dichte am 31.12.2007
				insgesamt	und zwar		
					männlich	Deutsche	Einwohner je km²
	Anzahl	km²	1 000				
Kreisfreie Städte							
1	Brandenburg an der Havel	1	229	73,0	36,0	71,0	319
2	Cottbus	1	164	102,8	50,5	98,8	626
3	Frankfurt (Oder)	1	148	62,0	30,1	59,0	420
4	Potsdam	1	187	150,8	73,2	142,6	805
Landkreise							
5	Barnim	26	1 494	177,6	88,4	173,3	119
6	Dahme-Spreewald	37	2 261	161,7	80,4	157,4	72
7	Elbe-Elster	33	1 889	117,5	58,3	115,6	62
8	Havelland	26	1 717	155,4	76,9	152,8	90
9	Märkisch-Oderland	45	2 128	191,6	95,8	187,5	90
10	Oberhavel	19	1 796	201,9	99,9	198,4	112
11	Oberspreewald-Lausitz	25	1 217	127,3	62,7	124,1	105
12	Oder-Spree	38	2 243	188,0	93,5	181,7	84
13	Ostprignitz-Ruppin	23	2 509	105,8	52,7	103,8	42
14	Potsdam-Mittelmark	38	2 575	204,5	101,4	199,8	79
15	Prignitz	26	2 123	85,7	42,2	84,6	40
16	Spree-Neiße	30	1 648	132,8	66,3	129,3	81
17	Teltow-Fläming	16	2 092	162,3	80,7	158,9	78
18	Uckermark	34	3 058	135,0	67,2	131,4	44
19	Land Brandenburg	420	29 480	2 535,7	1 256,0	2 469,9	86

1 bezogen auf den Bevölkerungsstand am 1.1.2007

Bevölkerung im Alter von ... bis unter ... Jahren am 31.12.2007						Bevölkerungsbewegung 2007					Lfd. Nr.
unter 15	15 - 18	18 - 25	25 - 35	35 - 60	60 und mehr	Lebend- geborene	Gestor- bene	Zuzüge	Fortzüge	Zu- bzw. Abnahme	
%						je 1 000 Einwohner ¹					
9,2	2,3	9,4	11,0	37,0	31,0	7,7	11,0	34,6	38,5	– 7,1	1
9,2	2,4	10,6	12,5	38,5	26,8	6,9	10,4	40,8	47,2	– 9,9	2
9,8	2,4	10,6	11,3	39,4	26,5	8,0	10,6	42,0	49,6	– 10,0	3
11,8	2,2	10,0	15,6	36,5	23,9	10,8	8,1	62,2	51,4	13,5	4
10,8	2,7	9,1	10,5	41,6	25,2	7,2	10,0	54,2	50,3	1,1	5
11,0	2,8	8,3	10,3	40,4	27,2	7,5	9,8	57,7	55,7	– 0,4	6
9,9	2,8	8,8	9,8	39,8	28,9	6,5	12,1	30,7	44,1	– 19,0	7
12,7	3,0	8,4	9,7	41,2	24,9	7,1	9,6	51,0	48,9	– 0,3	8
10,7	2,9	9,1	10,2	42,0	25,1	7,0	10,2	58,0	56,6	– 1,9	9
12,3	2,8	8,3	10,2	41,3	25,2	7,8	10,6	57,4	51,4	3,3	10
9,3	2,7	8,8	9,9	39,2	30,1	6,4	12,2	30,3	42,4	– 17,9	11
10,2	2,8	9,0	10,4	40,5	27,1	7,1	10,2	49,8	52,7	– 6,1	12
10,4	2,8	9,4	10,4	40,9	26,1	7,0	10,9	40,6	46,4	– 9,6	13
12,5	2,8	8,4	9,8	42,0	24,5	7,3	9,9	55,3	50,2	2,5	14
9,7	2,8	9,0	9,0	39,9	29,7	6,3	12,7	39,7	50,7	– 17,5	15
9,6	2,8	8,9	9,6	41,5	27,6	6,3	11,5	32,1	43,5	– 16,6	16
11,7	2,8	9,0	10,6	40,6	25,2	7,6	10,2	52,2	49,9	– 0,4	17
10,2	2,9	8,9	9,5	40,9	27,5	6,8	11,6	33,7	45,4	– 16,5	18
10,8	2,7	9,0	10,5	40,5	26,4	7,3	10,5	47,8	49,4	– 4,7	19

5 Strukturdaten des Landes Brandenburg

5.2 Bevölkerungsdaten nach Bundestagswahlkreisen 2009

WK- Nr.	Wahlkreis	Gemeinden am 31.12.2007	Fläche am 31.12.2007	Bevölkerung am 31.12.2007			Bevölke- rungs- dichte am 31.12.2007
				insgesamt	und zwar		
		Anzahl	km²		1 000		Einwohner je km²
57	Prignitz - Ostprignitz-Ruppin - Havelland I	61	5 116	203,5	100,9	200,3	40
58	Uckermark - Barnim I	49	3 887	203,7	101,2	198,7	52
59	Oberhavel - Havelland II	26	2 459	299,9	148,4	294,5	122
60	Märkisch-Oderland - Barnim II	56	2 794	300,5	150,1	293,5	108
61	Brandenburg a.d. Havel - Potsdam-Mittelmark I - Havelland III - Teltow-Fläming I	41	3 383	235,3	116,8	230,4	70
62	Potsdam - Potsdam-Mittelmark II - Teltow-Fläming II	10	721	289,4	141,4	277,6	401
63	Dahme-Spreewald - Teltow-Fläming III - Oberspreewald-Lausitz I	50	3 951	290,3	144,2	283,6	73
64	Frankfurt (Oder) - Oder-Spree	39	2 391	250,0	123,6	240,7	105
65	Cottbus - Spree-Neiße	31	1 812	235,6	116,8	228,1	130
66	Elbe-Elster - Oberspreewald-Lausitz II	57	2 967	227,5	112,5	222,5	77
Land Brandenburg		420	29 480	2 535,7	1 256,0	2 469,9	86

1 bezogen auf den Bevölkerungsstand am 1.1.2007

Bevölkerung im Alter von ... bis unter ... Jahren am 31.12.2007						Bevölkerungsbewegung 2007					WK-Nr.
unter 15	15 - 18	18 - 25	25 - 35	35 - 60	60 und mehr	Lebend-geborene	Gestor-bene	Zuzüge	Fortzüge	Zu- bzw. Abnahme	
%						je 1 000 Einwohner ¹					
10,1	2,8	9,2	9,8	40,5	27,6	6,6	11,6	40,3	48,5	– 13,2	57
10,2	2,8	9,1	9,9	40,3	27,7	6,9	11,7	36,6	45,7	– 13,8	58
13,0	2,9	8,2	10,0	41,7	24,3	7,7	9,8	57,9	51,0	4,9	59
10,9	2,8	9,0	10,2	42,4	24,5	7,1	9,7	59,2	55,1	1,5	60
9,9	2,6	9,2	10,4	39,5	28,5	7,1	11,4	38,6	44,4	– 10,1	61
12,8	2,5	9,1	12,8	39,1	23,7	9,4	8,5	62,8	51,9	11,9	62
11,2	2,8	8,5	10,3	40,4	26,8	7,5	10,1	54,7	52,3	– 0,2	63
10,1	2,7	9,4	10,6	40,2	26,9	7,3	10,2	47,6	51,7	– 7,0	64
9,4	2,6	9,7	10,9	40,2	27,2	6,5	10,9	35,6	44,8	– 13,6	65
9,6	2,7	8,8	9,9	39,7	29,2	6,3	12,0	30,5	43,3	– 18,5	66
10,8	2,7	9,0	10,5	40,5	26,4	7,3	10,5	47,7	49,3	– 4,7	

5 Strukturdaten des Landes Brandenburg

5.3 Bevölkerungsdaten nach Landtagswahlkreisen 2009

WK- Nr.	Wahlkreis	Gemeinden am 31.12.2007 ¹	Fläche am 31.12.2007	Bevölkerung am 31.12.2007 ²			Bevölke- rungs- dichte am 31.12.2007
				insgesamt	und zwar		
					männlich	Deutsche	
		Anzahl	km²	1 000		Einwohner je km²	
1	Prignitz I	14	1 261	58,0	28,4	57,1	46
2	Prignitz II/Ostprignitz-Ruppin II	15	1 642	58,5	29,1	57,7	36
3	Ostprignitz-Ruppin I	13	1 269	60,2	30,0	59,1	48
4	Ostprignitz-Ruppin III/Havelland III	16	1 026	60,5	29,8	59,6	59
5	Havelland I	14	947	53,2	26,6	52,6	56
6	Havelland II	3	206	56,5	27,9	55,2	274
7	Oberhavel I	4	587	52,2	25,9	51,1	89
8	Oberhavel II	5	147	66,4	32,7	65,2	454
9	Oberhavel III	3	309	52,7	26,0	51,8	171
10	Uckermark III/Oberhavel IV	10	1 457	55,2	27,4	54,4	38
11	Uckermark I	20	1 721	61,6	30,7	60,4	36
12	Uckermark II	11	633	48,8	24,3	47,1	77
13	Barnim I	6	538	57,2	28,2	55,9	106
14	Barnim II	2	130	55,0	27,2	53,7	425
15	Barnim III	18	827	65,4	33,0	63,7	79
16	Brandenburg an der Havel I/ Potsdam-Mittelmark I ¹	17	921	53,7	27,1	52,7	58
17	Brandenburg an der Havel II ¹	1	186	59,9	29,2	58,1	321
18	Potsdam-Mittelmark II	15	1 325	56,7	28,6	55,4	43
19	Potsdam-Mittelmark III/Potsdam III ¹	4	298	55,5	27,4	54,2	186
20	Potsdam-Mittelmark IV	4	130	62,6	30,6	60,7	481
21	Potsdam I ¹	1	92	75,5	36,4	71,1	825
22	Potsdam II ¹	1	40	64,5	31,3	60,9	1603
23	Teltow-Fläming I	5	729	54,4	27,3	53,2	75
24	Teltow-Fläming II	7	863	50,9	24,9	49,8	59
25	Teltow-Fläming III	4	500	57,1	28,5	55,9	114
26	Dahme-Spreewald I	7	252	61,6	30,7	59,6	245
27	Dahme-Spreewald II/Oder-Spree I	11	694	63,7	31,5	61,9	92
28	Dahme-Spreewald III	29	1 914	66,7	33,4	65,4	35
29	Oder-Spree II	16	807	62,0	31,2	59,0	77
30	Oder-Spree III	9	795	64,2	31,7	62,1	81
31	Märkisch-Oderland I/Oder-Spree IV	5	94	64,1	31,7	63,0	683
32	Märkisch-Oderland II	3	155	55,5	27,5	54,0	357
33	Märkisch-Oderland III	14	786	53,9	27,0	52,9	69
34	Märkisch-Oderland IV	26	1 135	49,6	25,1	48,5	44
35	Frankfurt (Oder)	1	148	62,0	30,1	59,0	420
36	Elbe-Elster I	15	1 105	61,9	30,6	60,7	56
37	Elbe-Elster II	18	784	55,6	27,7	54,9	71
38	Oberspreewald-Lausitz I	15	399	46,7	23,2	45,7	117
39	Oberspreewald-Lausitz II/ Spree-Neiße IV	8	549	51,4	25,3	49,4	94
40	Oberspreewald-Lausitz III/ Spree-Neiße III	10	641	55,1	27,4	54,5	86
41	Spree-Neiße I	11	650	58,4	28,8	56,3	90
42	Spree-Neiße II	11	625	48,6	24,4	47,4	78
43	Cottbus I ¹	1	112	52,1	25,7	50,3	467
44	Cottbus II ¹	1	53	50,7	24,8	48,5	962
Land Brandenburg		420	29 480	2535,7	1256,0	2469,9	86

¹ Mehrfachzählungen, da die Städte Brandenburg an der Havel, Cottbus und Potsdam in mehreren Wahlkreisen liegen.

² Bevölkerungsdaten für die kreisfreien Städte Brandenburg an der Havel, Cottbus und Potsdam berechnet unter Berücksichtigung der von den jeweiligen Stadtverwaltungen mitgeteilten Daten für die einzelnen Landtagswahlkreise. –

³ bezogen auf den Bevölkerungsstand am 1.1.2007

Bevölkerung im Alter von ... bis unter ... Jahren am 31.12.2007 ²						Bevölkerungsbewegung 2007 ²					WK- Nr.
unter 15	15 - 18	18 - 25	25 - 35	35 - 60	60 und mehr	Lebend- geborene	Gestor- bene	Zuzüge	Fortzüge	Zu- bzw. Abnahme	
%						je 1 000 Einwohner ³					
9,2	2,7	8,9	8,6	39,4	31,2	5,9	12,6	39,8	50,7	– 17,5	1
10,4	3,0	9,4	9,7	41,1	26,3	6,8	11,4	36,8	47,1	– 15,1	2
10,5	2,7	9,4	10,8	40,6	26,0	7,3	10,7	42,5	45,5	– 6,4	3
9,8	2,7	8,9	9,7	39,3	29,6	6,8	12,4	36,3	46,1	– 15,5	4
12,2	3,1	9,5	10,6	41,2	23,4	7,0	9,5	52,3	50,1	– 0,5	5
15,9	3,2	6,9	8,9	43,4	21,8	7,6	7,5	63,9	51,6	12,6	6
11,5	2,8	8,0	10,2	41,2	26,3	7,3	10,5	48,3	50,0	– 4,9	7
14,6	2,7	7,3	9,7	42,5	23,2	9,4	9,3	78,2	59,8	18,6	8
11,7	2,9	9,4	11,0	40,2	24,8	7,7	11,0	53,3	47,0	3,0	9
10,0	2,9	9,0	9,5	40,7	27,9	5,9	12,5	33,9	43,5	– 16,2	10
10,6	2,9	8,9	9,6	40,6	27,4	7,3	12,1	36,8	46,2	– 14,2	11
9,6	2,9	8,9	9,4	41,3	27,9	6,2	10,4	30,6	44,8	– 18,3	12
10,1	2,6	9,5	11,3	38,6	28,0	7,3	12,2	42,9	46,4	– 8,3	13
11,7	2,8	9,1	11,0	41,4	24,0	7,4	9,9	61,6	50,7	8,5	14
10,7	2,8	8,7	9,5	44,4	23,9	6,8	8,1	58,1	53,6	3,2	15
9,8	2,8	8,9	10,2	42,1	26,3	6,1	11,5	42,7	46,5	– 8,9	16
9,3	2,3	9,5	11,2	36,2	31,5	7,9	10,5	33,7	38,3	– 7,4	17
10,3	2,8	9,2	10,3	41,4	25,9	7,3	11,0	41,5	48,0	– 10,3	18
12,7	2,9	8,5	10,2	42,3	23,4	7,5	8,7	58,2	46,3	12,4	19
16,0	2,8	7,2	8,9	42,3	22,7	8,3	8,3	74,0	55,7	18,3	20
12,8	2,1	9,2	17,3	35,9	22,6	12,6	7,7	72,4	57,5	23,5	21
10,1	2,3	11,1	14,3	36,0	26,3	9,2	9,3	51,5	46,1	– 0,5	22
11,7	2,8	9,2	11,0	41,7	23,5	7,6	9,3	49,2	50,2	– 2,8	23
9,8	2,6	9,4	9,9	38,3	29,9	6,6	13,6	38,3	43,9	– 12,5	24
13,5	3,1	8,4	10,8	41,7	22,6	8,6	8,1	67,8	55,4	13,0	25
12,1	2,8	7,8	10,1	40,9	26,2	7,8	8,4	71,3	65,6	5,0	26
10,5	2,7	8,5	10,1	40,6	27,6	6,7	9,8	56,7	51,6	2,0	27
10,2	2,8	8,6	10,2	40,6	27,6	7,2	11,0	45,0	49,1	– 7,9	28
9,1	2,7	8,9	10,1	40,8	28,5	6,1	10,0	45,2	57,7	– 16,4	29
11,0	2,9	9,7	11,6	39,4	25,3	8,4	10,7	45,4	46,8	– 3,7	30
10,8	2,8	8,8	9,4	42,6	25,6	7,2	9,2	73,4	54,9	16,5	31
10,3	2,6	9,5	11,0	39,8	26,9	7,7	10,4	56,2	54,0	– 0,4	32
10,6	2,9	8,8	10,3	42,3	25,0	6,4	10,3	50,7	54,6	– 7,8	33
11,1	3,1	9,0	9,7	42,4	24,7	6,6	10,8	50,4	61,5	– 15,6	34
9,8	2,4	10,6	11,3	39,4	26,5	7,9	10,5	41,8	49,3	– 10,0	35
10,0	2,8	8,9	9,7	39,9	28,7	6,4	11,5	32,1	46,2	– 19,1	36
9,7	2,8	8,6	9,9	39,8	29,2	6,4	12,5	28,5	40,8	– 18,4	37
9,5	2,7	8,5	10,0	39,7	29,6	6,2	11,3	31,3	41,5	– 15,3	38
9,4	2,7	8,9	10,0	39,5	29,5	6,3	12,5	31,7	44,9	– 19,4	39
9,7	2,8	9,0	9,7	40,2	28,5	7,0	11,2	29,7	39,3	– 13,8	40
9,2	2,8	8,8	9,2	40,9	29,2	5,6	12,4	28,9	42,8	– 20,7	41
9,6	2,7	9,0	9,8	41,5	27,4	6,3	11,1	33,7	44,7	– 15,7	42
9,7	2,5	10,4	12,0	38,4	27,0	6,9	11,1	43,4	47,5	– 8,4	43
8,8	2,4	10,9	13,1	38,5	26,5	6,8	9,6	37,7	46,3	– 11,4	44
10,8	2,7	9,0	10,5	40,5	26,4	7,3	10,5	47,7	49,3	– 4,7	

5 Strukturdaten des Landes Brandenburg
5.4 Wirtschaftsdaten nach Verwaltungsbezirken

Lfd. Nr.	Verwaltungsbezirk	Landwirtschaft 2007		Bergbau und Verarb. Gewerbe am 30.09.2007 ¹		Bautätigkeit und Wohnungswesen		Kfz-Bestand am 01.01.2008
		Betriebe	landwirt- schaftlich genutzte Fläche (LF)	Betriebe	Beschäf- tigte	fertig- gestellte Wohnungen 2007	Bestand an Wohnungen am 31.12.2007	
je 1000 Einwohner	ha je Betrieb	je 1000 Einwohner						
Kreisfreie Städte								
1	Brandenburg an der Havel	0,5	72,3	0,4	60,5	1,7	608,0	498
2	Cottbus	0,3	184,4	0,3	26,6	1,8	561,5	513
3	Frankfurt (Oder)	0,9	123,1	0,2	10,7	1,7	581,5	526
4	Potsdam	0,3	98,3	0,2	10,1	3,7	533,6	466
Landkreise								
5	Barnim	1,6	174,4	0,3	20,5	3,9	484,8	606
6	Dahme-Spreewald	2,7	166,2	0,5	27,8	3,7	464,8	654
7	Elbe-Elster	4,0	191,6	0,7	44,2	1,0	524,5	651
8	Havelland	3,0	201,0	0,4	36,6	5,0	481,0	608
9	Märkisch-Oderland	2,9	231,6	0,3	18,0	2,6	486,7	629
10	Oberhavel	2,2	153,3	0,4	40,0	3,6	483,5	614
11	Oberspreewald-Lausitz	2,2	141,6	0,5	51,0	0,1	529,1	605
12	Oder-Spree	2,1	195,8	0,4	38,3	2,5	489,7	617
13	Ostprignitz-Ruppin	5,2	229,5	0,5	37,5	1,3	496,4	638
14	Potsdam-Mittelmark	3,4	153,3	0,4	20,3	4,9	450,6	645
15	Prignitz	7,3	220,0	0,6	48,0	1,0	560,7	635
16	Spree-Neiße	3,0	127,7	0,5	60,3	1,3	513,2	646
17	Teltow-Fläming	2,3	250,9	0,5	71,1	3,1	493,4	650
18	Uckermark	4,3	308,3	0,4	38,8	1,6	502,0	598
19	Land Brandenburg	2,6	198,1	0,4	35,7	2,8	502,9	607

1 Berichtskreis: Monats- und Jahresbericht für Betriebe; Betriebe von Unternehmen mit im Allgemeinen 20 und mehr Beschäftigten

2 Zuordnung nach dem Standort der Schule

3 bezogen auf alle zivilen Erwerbspersonen

4 Auswertungen aus der Beschäftigtenstatistik der Bundesagentur für Arbeit, vorläufige Angaben

5 einschließlich der sozialversicherungspflichtig Beschäftigten ohne Angabe zur WZ-Gliederung

Schulabgänger nach Abschlussarten 2008 ²					Arbeits- losenquote Dezember 2008 ³	Sozialversicherungspflichtig Beschäftigte am Arbeitsort am 31.12.2007 ⁴					Lfd. Nr.
insgesamt (einschl. Fachhoch- schulreife)	darunter					insge- samt ⁵	davon				
	ohne Hauptschul- abschluss	mit Hauptschul- abschluss	mit Realschul- abschluss	mit allgemeiner Hoch- schulreife			Land- und Forstwirt- schaft, Fischerei	Produzie- rendes Gewerbe	Handel, Gastge- werbe u. Verkehr, Nachrich- tenüber- mittlung	übrige Dienstleis- tungen	
%					je 1000 Einwohner	%					
12,3	6,7	14,0	31,6	47,8	13,9	353,0	0,7	28,1	19,0	52,2	1
12,0	6,6	11,3	33,2	48,9	13,8	457,7	0,6	13,6	20,9	64,9	2
15,1	6,7	9,3	24,4	59,6	14,6	464,4	0,4	13,5	16,3	68,6	3
13,1	6,2	12,3	25,7	55,8	7,9	479,5	0,4	7,7	16,8	75,1	4
10,3	8,0	13,2	37,3	41,5	12,0	235,5	3,0	22,3	25,8	48,9	5
10,5	8,4	13,6	34,3	43,7	7,8	297,8	3,4	21,6	34,0	40,9	6
10,7	10,8	8,7	37,6	41,2	16,1	243,5	6,8	34,4	20,5	38,3	7
10,5	9,9	16,1	43,3	30,7	10,8	221,6	4,6	32,2	27,8	35,3	8
10,0	9,5	13,8	36,6	40,1	12,1	218,5	4,3	23,4	26,8	45,4	9
9,8	7,8	15,5	33,4	42,6	11,5	233,8	2,4	30,4	25,5	41,4	10
10,2	10,4	15,4	33,3	40,9	16,2	270,5	2,6	37,0	20,6	39,7	11
10,5	11,5	10,8	29,1	48,3	11,4	261,6	3,2	32,0	25,5	39,3	12
10,5	11,1	14,3	30,7	43,8	15,6	292,7	7,0	27,9	21,8	43,3	13
8,4	9,0	11,9	31,1	48,0	7,8	253,2	4,7	24,0	30,2	41,0	14
10,6	11,9	12,4	32,6	43,1	14,5	298,3	5,9	27,7	23,6	42,7	15
10,2	8,2	11,1	27,3	53,3	13,4	257,0	3,3	48,3	17,1	31,3	16
9,7	10,0	15,7	36,5	37,8	9,6	313,4	3,3	35,3	29,0	32,3	17
11,7	11,5	16,0	33,0	39,5	17,8	257,1	6,2	30,1	21,7	42,0	18
10,6	9,1	13,2	33,0	44,5	12,0	287,0	3,3	26,0	23,9	46,7	19

5 Strukturdaten des Landes Brandenburg
5.5 Wirtschaftsdaten nach Bundestagswahlkreisen 2009

WK- Nr.	Wahlkreis	Landwirtschaft 2007		Bergbau und Verarb. Gewerbe am 30.09.2007 ¹		Bautätigkeit und Wohnungswesen		Kfz-Bestand am 01.01.2008
		Betriebe	landwirt- schaftlich genutzte Fläche (LF)	Betriebe	Beschäf- tigte	fertig- gestellte Wohnungen 2007	Bestand an Wohnungen am 31.12.2007	
je 1000 Einwohner	ha je Betrieb	je 1000 Einwohner						
57	Prignitz - Ostprignitz-Ruppin - Havelland I	6,5	224,8	0,5	40,5	1,2	523,5	637
58	Uckermark - Barnim I	3,4	286,1	0,4	36,9	1,8	511,9	594
59	Oberhavel - Havelland II	2,1	160,3	0,4	37,5	4,4	471,4	614
60	Märkisch-Oderland - Barnim II	2,4	217,9	0,3	16,0	3,5	475,4	625
61	Brandenburg a.d. Havel - Potsdam-Mittelmark I - Havelland III - Teltow-Fläming I	3,3	185,1	0,5	41,3	2,2	529,5	599
62	Potsdam - Potsdam-Mittelmark II - Teltow-Fläming II	0,8	88,1	0,3	27,2	4,6	442,3	545
63	Dahme-Spreewald - Teltow-Fläming III - Oberspreewald-Lausitz I	2,7	189,3	0,5	38,2	3,7	530,3	655
64	Frankfurt (Oder) - Oder-Spree	1,8	187,1	0,3	31,5	2,3	512,5	595
65	Cottbus - Spree-Neiße	1,8	131,3	0,4	45,6	1,5	534,3	588
66	Elbe-Elster - Oberspreewald-Lausitz II	3,0	181,5	0,6	50,5	0,6	526,1	629
Land Brandenburg		2,6	198,1	0,4	35,7	2,8	502,9	607

1 Berichtskreis: Monats- und Jahresbericht für Betriebe; Betriebe von Unternehmen mit im Allgemeinen 20 und mehr Beschäftigten

2 Zuordnung nach dem Standort der Schule

3 bezogen auf alle zivilen Erwerbspersonen

4 Auswertungen aus der Beschäftigtenstatistik der Bundesagentur für Arbeit, vorläufige Angaben

5 einschließlich der sozialversicherungspflichtig Beschäftigten ohne Angabe zur WZ-Gliederung

Schulabgänger nach Abschlussarten 2008 ²					Arbeits- losenquote Dezember 2008 ³	Sozialversicherungspflichtig Beschäftigte am Arbeitsort am 31.12.2007 ⁴					WK- Nr.
insgesamt (einschl. Fachhoch- schulreife)	darunter					insge- samt ⁵	davon				
	ohne Hauptschul- abschluss	mit Hauptschul- abschluss	mit Realschul- abschluss	mit allgemeiner Hoch- schulreife			Land- und Forstwirt- schaft, Fischerei	Produzie- rendes Gewerbe	Handel, Gastge- werbe u. Verkehr, Nachrich- tenüber- mittlung	übrige Dienstleis- tungen	
je 1000 Einwohner					je 1000 Einwohner						
%					%						

11,0	11,0	14,0	31,9	43,1	•	287,3	7,2	27,7	22,4	42,7	57
11,7	10,5	15,9	34,3	39,2	•	269,8	5,3	27,0	20,9	46,7	58
9,7	8,3	16,4	35,2	39,6	•	227,1	2,9	30,3	28,1	38,5	59
9,9	8,8	12,8	37,0	41,4	•	211,1	3,6	23,2	28,5	44,7	60
10,2	9,6	13,7	35,4	41,4	•	273,8	3,9	29,7	23,2	43,2	61
11,0	7,6	11,4	27,7	53,3	•	404,7	0,9	15,1	23,1	60,8	62
10,3	8,6	13,8	37,0	40,6	•	287,7	3,5	27,2	30,4	38,8	63
11,6	9,9	10,3	27,6	51,9	•	311,9	2,2	25,2	22,1	50,1	64
10,9	7,4	11,2	30,1	51,2	•	344,6	1,7	28,2	19,3	50,7	65
10,3	10,2	13,2	35,1	40,7	•	256,8	4,7	36,0	19,6	39,6	66
10,6	9,1	13,2	33,0	44,5	12,0	287,0	3,3	26,0	23,9	46,7	

6 Nichtdeutsche Bevölkerung im Alter von 18 und mehr Jahren nach ausgewählten Staatsangehörigkeiten im Land Brandenburg am 31.12.2007

Verwaltungsbezirk	Ausländer im Alter von 18 und mehr Jahren insgesamt ¹	Darunter Unionsbürger ²					
		insgesamt	Darunter aus				
			Polen	Ungarn	Österreich	Groß- britannien	Italien
			%				
Kreisfreie Städte							
Brandenburg an der Havel	1 715	23,7	12,4	1,9	0,9	0,3	1,4
Cottbus	3 523	25,3	11,5	2,4	0,3	0,3	1,1
Frankfurt (Oder)	2 513	36,5	27,3	0,5	0,3	0,2	0,9
Potsdam	7 074	23,2	6,7	1,0	1,4	1,3	2,0
Landkreise							
Barnim	3 763	19,1	7,2	2,4	1,2	0,7	0,5
Dahme-Spreewald	3 715	20,9	7,8	0,6	1,4	1,7	1,0
Elbe-Elster	1 685	12,3	5,2	0,9	0,8	0,4	0,2
Havelland	2 132	42,1	13,0	3,1	3,8	4,3	2,3
Märkisch-Oderland	3 672	21,1	9,7	1,1	1,3	0,6	0,6
Oberhavel	2 950	37,3	12,0	2,3	3,6	2,3	2,6
Oberspreewald-Lausitz	2 847	14,9	6,4	2,7	0,7	0,4	0,4
Oder-Spree	5 413	18,7	10,1	1,1	0,8	0,6	0,6
Ostprignitz-Ruppin	1 793	18,3	8,4	0,6	1,2	1,2	1,5
Potsdam-Mittelmark	4 049	29,4	8,3	1,7	2,9	3,2	2,0
Prignitz	940	28,4	8,9	1,2	1,4	0,6	1,4
Spree-Neiße	3 107	19,1	12,7	1,4	0,2	0,2	0,6
Teltow-Fläming	2 969	34,1	10,7	2,6	2,5	5,4	2,4
Uckermark	3 131	21,6	14,2	1,3	0,6	0,3	0,4
Land Brandenburg	56 991	24,3	10,3	1,6	1,4	1,3	1,2

1 lt. Bevölkerungsfortschreibung

2 lt. Ausländerzentralregister

Anhang

Abkürzungsverzeichnis der Wahlvorschlagsträger für die Europawahl am 13.06.2004

(in alphabetischer Reihenfolge)

Kurzbezeichnung	Wahlvorschlagsträger
AUFBRUCH	Aufbruch für Bürgerrechte, Freiheit und Gesundheit
BüSo	Bürgerrechtsbewegung Solidarität
CDU	Christlich Demokratische Union Deutschlands
CM	Christliche Mitte – Für ein Deutschland nach GOTTES Geboten
Deutschland	Ab jetzt ... Bündnis für Deutschland Liste: Gegen Zuwanderung ins „Soziale Netz“
DIE FRAUEN	Feministische Partei DIE FRAUEN
Die Tierschutzpartei	Mensch Umwelt Tierschutz
DKP	Deutsche Kommunistische Partei
DP	DEUTSCHE PARTEI
FAMILIE	FAMILIEN-PARTEI DEUTSCHLANDS
FDP	Freie Demokratische Partei
GRAUE	DIE GRAUEN – Graue Panther
GRÜNE	BÜNDNIS 90/DIE GRÜNEN
NPD	Nationaldemokratische Partei Deutschlands
ödp	Ökologisch-Demokratische Partei
PBC	Partei Bibeltreuer Christen
PDS	Partei des Demokratischen Sozialismus
PSG	Partei für Soziale Gleichheit, Sektion der Vierten Internationale
REP	DIE REPUBLIKANER
SPD	Sozialdemokratische Partei Deutschlands
Unabhängige Kandidaten	Aktion unabhängige Kandidaten
ZENTRUM	Deutsche Zentrumspartei

Anhang

Abkürzungsverzeichnis der Wahlvorschlagsträger für die Bundestagswahl am 18.09.2005

(in alphabetischer Reihenfolge)

Kurzbezeichnung	Wahlvorschlagsträger
50 Plus	50 Plus-Bürger- und Wählerinitiative für Brandenburg
CDU	Christlich Demokratische Union Deutschlands
Die Linke.	Die Linkspartei.PDS
EB	Einzelbewerber
FAMILIE	FAMILIEN-PARTEI DEUTSCHLANDS
FDP	Freie Demokratische Partei
GRAUE	DIE GRAUEN - Graue Panther
GRÜNE	BÜNDNIS 90/DIE GRÜNEN (GRÜNE/B90)
MLPD	Marxistisch-Leninistische Partei Deutschlands
NPD	Nationaldemokratische Partei Deutschlands
Offensive D	Partei Rechtsstaatlicher Offensive
SPD	Sozialdemokratische Partei Deutschlands

Anhang

Abkürzungsverzeichnis der Wahlvorschlagsträger für die Landtagswahl am 19.09.2004

(in alphabetischer Reihenfolge)

Kurzbezeichnung	Wahlvorschlagsträger
50 Plus	50 Plus-Bürger- und Wählerinitiative für Brandenburg
AfW	Allianz freier Wähler
AUB-Brandenburg	Allianz Unabhängiger Bürger - Brandenburg e.V.
BRB	Pro Brandenburg / Bürger rettet Brandenburg
CDU	Christlich Demokratische Union Deutschlands
DKP	Deutsche Kommunistische Partei
DVU	DEUTSCHE VOLKSUNION
EB	Einzelbewerber
FAMILIE	FAMILIEN-PARTEI DEUTSCHLANDS
FDP	Freie Demokratische Partei
GRAUE	DIE GRAUEN - Graue Panther
GRÜNE	BÜNDNIS 90/DIE GRÜNEN (GRÜNE/B90)
JA	Ja zu Brandenburg
Offensive D	Partei Rechtsstaatlicher Offensive
PDS	Partei des Demokratischen Sozialismus
SPD	Sozialdemokratische Partei Deutschlands

Anhang

Abkürzungsverzeichnis der Wahlvorschlagsträger für die Kreistagswahl am 28.09.2008

(in alphabetischer Reihenfolge)

Kurzbezeichnung	Bezeichnung des Wahlvorschlagsträgers	Art des Wahlvorschlagsträgers
"WIR"-FWG e.V.	Listenvereinigung "WIR"-Freie Wählergemeinschaft Prignitz-Ruppin e.V.	Listenvereinigung
ABü	Alternatives Bündnis freier Wähler	Wählergruppe
AfE	Alle für Eine	Wählergruppe
AFW	Altdöbern - Freie Wählergemeinschaft	Wählergruppe
AGSUS	Aktionsgruppe gegen Soziales Unrecht Senftenberg	Wählergruppe
Aktionsbündnis N/W	Aktionsbündnis Potsdam Nord/West	Wählergruppe
Andere	Die Andere	Wählergruppe
AUB	Aktive Unabhängige Bürger	Wählergruppe
Bauern	Bauern des Dahme-Spreewald-Kreises	Wählergruppe
Bauern	Wählergruppe Bauern	Wählergruppe
Bauern	Bauernverband Märkisch-Oderland	Wählergruppe
Bauernverband	Kreisbauernverband Prignitz	Wählergruppe
BB	BürgerBündnis freier Wähler Hennigsdorf e.V.	Pol. Vereinigung
BBR	Bürgerbündnis Rheinsberg	Wählergruppe
BBT	Bürger Bund Töplitz	Wählergruppe
BFB	Bürgerfraktion Barnim	Listenvereinigung
BfdE	Bündnis für ein demokratisches Eberswalde	Wählergruppe
BfF	Wählergruppe Bürger für Finsterwalde	Wählergruppe
BG Ruppın	Brandenburgische Gemeinde Ruppın	Wählergruppe
BI Stadtentw.	Bürgerinitiative Stadtentwicklung	Wählergruppe
BI Stadtumbau	Bürgerinitiative Stadtumbu Frankfurt (Oder)	Wählergruppe
BJA	Bauern-Jäger-Angler	Listenvereinigung
BK-OPR	Bürgerkompetenz - Ostprignitz-Ruppın	Wählergruppe
BLR	Wählergruppe Bauern - Ländlicher Raum	Wählergruppe
Bündnis Schorfheide	Bündnis Schorfheide	Wählergruppe
BürgerBündnis	BürgerBündnis freier Wähler e.V.	Pol. Vereinigung ¹
BV	Bauernverband Teltow-Fläming	Pol. Vereinigung
BVB	Bauernverband Barnim	Wählergruppe
BVB/50Plus	Brandenburger Vereinigte Bürgerbewegungen/50Plus	Listenvereinigung
BVOS	Bürgerverband Oder-Spree	Listenvereinigung
CDU	Christlich Demokratische Union Deutschlands	Partei
DIE LINKE	DIE LINKE	Partei
Die Rechte	Die Rechte - Mut zur Wahrheit	Wählergruppe
DKP	Deutsche Kommunistische Partei	Partei
DSU	Deutsche Soziale Union	Partei
DVU	DEUTSCHE VOLKSUNION	Partei
EB Ahle	Einzelwahlvorschlag Ahle	Einzelbewerber
EB Aymanns	Einzelwahlvorschlag Aymanns	Einzelbewerber
EB Barsch	Einzelvorschlag Barsch	Einzelbewerber
EB Berger	Einzelwahlvorschlag Berger	Einzelbewerber
EB Bohn	Einzelwahlvorschlag Bohn	Einzelbewerber
EB Jilg	Einzelwahlvorschlag Jilg	Einzelbewerber
EB Klos	Einzelwahlvorschlag Klos	Einzelbewerber
EB Lüttke	Einzelwahlvorschlag Lüttke	Einzelbewerber
EB Müller	Einzelwahlvorschlag Müller	Einzelbewerber
EB Schmitz	Einzelwahlvorschlag Schmitz	Einzelbewerber
EB Schönrock	Einzelwahlvorschlag Schönrock	Einzelbewerber
FAMILIE	Familien-Partei Deutschlands	Partei
FBB	Freie Bauern und Bürger	Wählergruppe
FDP	Freie Demokratische Partei	Partei
Feuerwehr	Freiwillige Feuerwehr Leuenberg	Wählergruppe
FfF	Frauen für Frankfurt	Wählergruppe
FLC	Frauenliste Cottbus	Wählergruppe
FW Pro Prignitz	Freie Wähler Pro Prignitz	Wählergruppe
FWO	Freie Wähler Oberhavel	Wählergruppe
FWS	Freie Wählergruppe Schwarzheide	Wählergruppe
Gartenfreunde	Wählergruppe der Gartenfreunde	Wählergruppe

Anhang

Abkürzungsverzeichnis der Wahlvorschlagsträger für die Kreistagswahl am 28.09.2008

(in alphabetischer Reihenfolge)

Kurzbezeichnung	Bezeichnung des Wahlvorschlagsträgers	Art des Wahlvorschlagsträgers
GRÜNE	BÜNDNIS 90/DIE GRÜNEN (GRÜNE/B90)	Partei
GUB - SPN	Gruppe Unabhängiger Bürger Spree-Neiße	Wählergruppe
Klinger Runde	Bürger für die Lausitz	Wählergruppe
KWG	Kommunale Wählergemeinschaft Potsdam-Nord	Wählergruppe
LGU	Wählergruppe Landwirtschaft, Gartenbau und Umwelt	Wählergruppe
ListeBIK/B.I.T.	Listenvereinigung BIK e.V., Kleinmachnow/B.I.T. e.V. Teltow	Listenvereinigung
NPD	Nationaldemokratische Partei Deutschlands	Partei
Plan B	Plan B	Listenvereinigung
pro Kirchmöser	Bürgerverein "pro Kirchmöser" e.V.	Wählergruppe
Pro Ruppín	Pro Ruppín e.V.	Wählergruppe
Pro Zukunft	Pro Zukunft - Wählergruppe Märkisch-Oderland	Wählergruppe
PTF	Parteilose Teltow-Fläming	Listenvereinigung
RdUM	Bürgergemeinschaft Rettet die Uckermark	Wählergruppe
SFB	Stimme Freier Bürger - unabhängige Wählergruppe	Wählergruppe
SPD	Sozialdemokratische Partei Deutschlands	Partei
SUB	Sozialer Umbruch Cottbus	Wählergruppe
U.f.W. Pro Strausberg	Unabhängige und freie Wählergemeinschaft Pro Strausberg	Wählergruppe
UBB	Unabhängige Brandenburger Bürger	Wählergruppe
UBB	Unabhängiger Bürger Bund	Wählergruppe
UBL	Gemeinsame Unabhängige Bürgerliste	Listenvereinigung
UWG E-E	Listenvereinigung Unabhängige Wählergemeinschaft Elbe-Elster	Listenvereinigung
UWS	Unabhängige Wählergemeinschaft Senftenberg	Wählergruppe
VS	Vereinte Sozialgemeinschaft	Wählergruppe
Wählergruppe Bauern	Bauern des Oberspreewald-Lausitz-Kreises	Wählergruppe
WBv	Wählergemeinschaft den Bürgern verpflichtet	Wählergruppe
WFFT	Wählergruppe der Freiwilligen Feuerwehr Templin	Wählergruppe
WG KBV	Wählergruppe des Kreisbauernverbandes Ostprignitz-Ruppín	Wählergruppe
WG L u. U	Wählergruppe Landwirtschaft und Umwelt	Wählergruppe
WG LUN	Wählergruppe Landwirtschaft, Umwelt und Natur Elbe-Elster	Wählergruppe
WG SPB - L	Spremberger Land	Wählergruppe
WGTP	Wählergemeinschaft Turnow-Preilack	Wählergruppe

1 in Potsdam als politische Vereinigung und in Frankfurt (Oder) als Wählergruppe angetreten

Wahlkreise im Land Brandenburg für die Wahl zum 17. Deutschen Bundestag

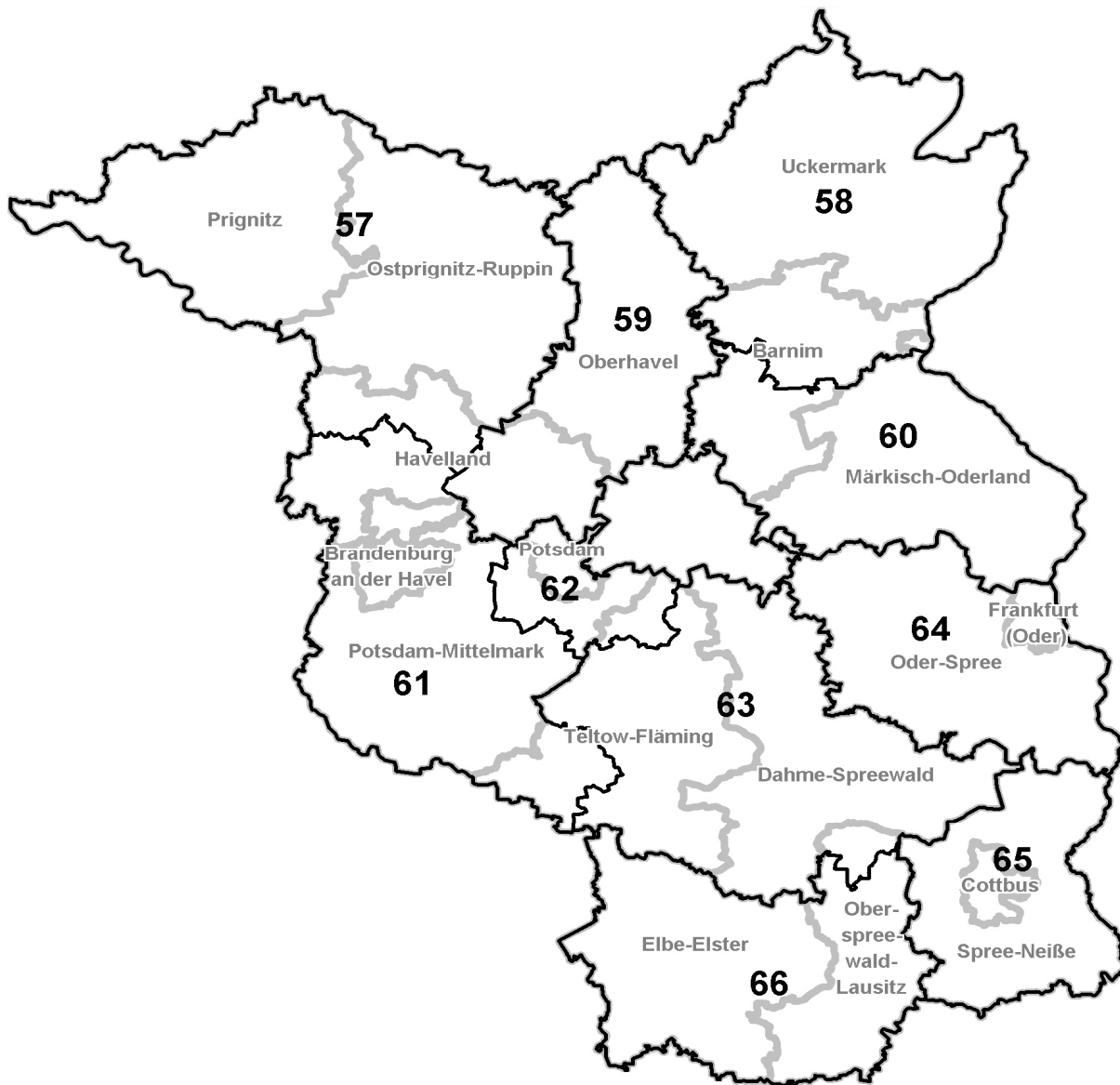

Wahlkreiseinteilung im Land Brandenburg für die Wahl zum 17. Deutschen Bundestag

Wahl- kreis- Nr.	Wahlkreis	Kurzbezeichnung	Gebietskörperschaft
57	Prignitz – Ostprignitz-Ruppin – Havelland I	PR – OPR – HVL I	Landkreis Ostprignitz-Ruppin Landkreis Prignitz vom Landkreis Havelland Amt Friesack Friesack Wiesenaue Mühlenberge Paulinenaue Pessin Retzow Amt Rhinow Gollenberg Großderschau Havelaue Kleßen-Görne Rhinow Seeblick (Übrige Gemeinden Landkreis Havelland s. Wkr. 59, 61)
58	Uckermark – Barnim I	UM – BAR I	Landkreis Uckermark vom Landkreis Barnim Eberswalde Schorfheide Amt Britz-Chorin-Oderberg Britz Chorin Hohenfinow Lieve Lunow-Stolzenhagen Niederfinow Oderberg Parsteinsee Amt Joachimsthal (Schorfheide) Althüttendorf Friedrichswalde Joachimsthal Ziethen vom Landkreis Märkisch-Oderland der Ortsteil Hohensaaten der Gemeinde Bad Freienwalde (Oder) (Übrige Gemeinden Landkreis Barnim s. Wkr. 60)
59	Oberhavel – Havelland II	OHV – HVL II	Landkreis Oberhavel vom Landkreis Havelland Brieselang Dallgow-Döberitz Falkensee Ketzin Nauen Schönwalde-Glien Wustermark (Übrige Gemeinden Landkreis Havelland s. Wkr. 57, 61)

Wahlkreiseinteilung im Land Brandenburg für die Wahl zum 17. Deutschen Bundestag

Wahl- kreis- Nr.	Wahlkreis	Kurzbezeichnung	Gebietskörperschaft
60	Märkisch-Oderland – Barnim II	MOL – BAR II	Landkreis Märkisch-Oderland ohne den Ortsteil Hohensaaten der Gemeinde Bad Freienwalde (Oder) vom Landkreis Barnim Ahrensfelde Bernau bei Berlin Panketal Wandlitz Werneuchen Amt Biesenthal-Barnim Biesenthal Breydin Marienwerder Melchow Rüdnitz Sydower Fließ (Übrige Gemeinden Landkreis Barnim s. Wkr. 58)
61	Brandenburg an der Havel – Potsdam-Mittelmark I – Havelland III – Teltow-Fläming I	BRB – PM I – HVL III – TF I	Kreisfreie Stadt Brandenburg an der Havel vom Landkreis Havelland Milower Land Premnitz Rathenow Amt Nennhausen Kotzen Märkisch Luch Nennhausen Stechow-Ferchesar (Übrige Gemeinden Landkreis Havelland s. Wkr. 57, 59) vom Landkreis Potsdam-Mittelmark Beelitz Belzig Groß Kreutz (Havel) Kloster Lehnin Seddiner See Treuenbrietzen Wiesenburg/Mark Amt Beetzsee Beetzsee Beetzseeheide Havelsee Päwesin Roskow Amt Brück Borkheide Borkwalde Brück Golzow Linthe Planebruch Amt Niemegk Mühlenfließ Niemegk Planetel Rabenstein/Fläming

Wahlkreiseinteilung im Land Brandenburg für die Wahl zum 17. Deutschen Bundestag

Wahlkreis-Nr.	Wahlkreis	Kurzbezeichnung	Gebietskörperschaft
			Amt Wusterwitz Bensdorf Rosenau Wusterwitz Amt Ziesar Buckautal Görzke Gräben Wenzlow Wollin Ziesar (Übrige Gemeinden Landkreis Potsdam-Mittelmark s. Wkr. 62) vom Landkreis Teltow-Fläming Jüterbog Niedergörsdorf (Übrige Gemeinden Landkreis Teltow-Fläming s. Wkr. 62, 63)
62	Potsdam – Potsdam-Mittelmark II – Teltow-Fläming II	P – PM II – TF II	Kreisfreie Stadt Potsdam vom Landkreis Potsdam-Mittelmark Kleinmachnow Michendorf Nuthetal Schwielowsee Stahnsdorf Teltow Werder (Havel) (Übrige Gemeinden Landkreis Potsdam-Mittelmark s. Wkr. 61) vom Landkreis Teltow-Fläming Großbeeren Ludwigsfelde (Übrige Gemeinden Landkreis Teltow-Fläming s. Wkr. 61, 63)
63	Dahme-Spreewald – Teltow-Fläming III – Oberspreewald-Lausitz I	LDS – TF III – OSL I	Landkreis Dahme-Spreewald vom Landkreis Oberspreewald-Lausitz Lübbenau/Spreewald (Übrige Gemeinden Landkreis Oberspreewald-Lausitz s. Wkr. 66) vom Landkreis Teltow-Fläming Am Mellensee Baruth/Mark Blankenfelde-Mahlow Luckenwalde Niederer Fläming Nuthe-Urstromtal Rangsdorf Trebbin Zossen Amt Dahme/Mark Dahme/Mark Dahmetal Ihlow (Übrige Gemeinden Landkreis Teltow-Fläming s. Wkr. 61, 62)
64	Frankfurt (Oder) – Oder-Spree	FF – LOS	Kreisfreie Stadt Frankfurt (Oder) Landkreis Oder-Spree

Wahlkreiseinteilung im Land Brandenburg für die Wahl zum 17. Deutschen Bundestag

Wahl- kreis- Nr.	Wahlkreis	Kurzbezeichnung	Gebietskörperschaft
65	Cottbus – Spree-Neiße	CB – SPN	Kreisfreie Stadt Cottbus Landkreis Spree-Neiße
66	Elbe-Elster – Oberspreewald-Lausitz II	EE – OSL II	Landkreis Elbe-Elster vom Landkreis Oberspreewald-Lausitz Calau Großräschen Lauchhammer Schipkau Schwarzheide Senftenberg Vetschau/Spreewald Amt Altdöbern Altdöbern Bronkow Luckaitztal Neupetershain Neu-Seeland Amt Ortrand Frauendorf Großkmehlen Kroppen Lindenau Ortrand Tettau Amt Ruhland Grünewald Guteborn Hermsdorf Hohenbocka Ruhland Schwarzbach (übrige Gemeinden , Landkreis Oberspreewald-Lausitz s. Wkr. 63)

Wahlkreise im Land Brandenburg für die Wahl zum 5. Landtag

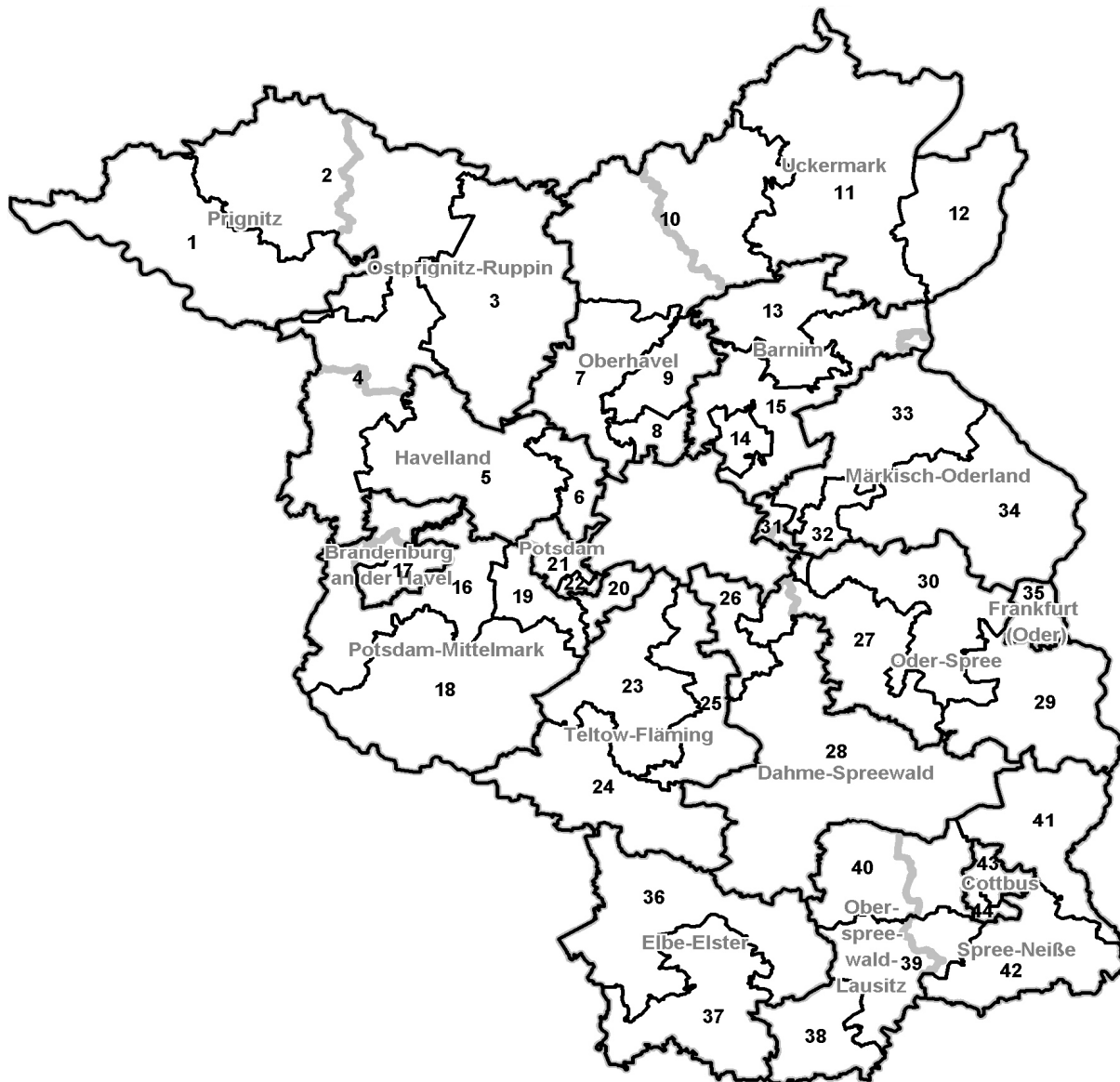

Wahlkreiseinteilung im Land Brandenburg für die Wahl zum 5. Landtag

Wahlkreis-Nr.	Wahlkreis	Kurzbezeichnung	Gebietskörperschaft
01	Prignitz I	PR I	vom Landkreis Prignitz Guntow Karstädt Perleberg Plattenburg Wittenberge Amt Bad Wilsnack/Weisen Bad Wilsnack Breese Legde/Quitze Rühstätt Weisen Amt Lenzen-Elbtalaue Cumlosen Lanz Lenzen (Elbe) Lenzerwische
02	Prignitz II/ Ostprignitz-Ruppin II	PR II / OPR II	vom Landkreis Prignitz Groß Pankow (Prignitz) Pritzwalk Amt Meyenburg Gerdshagen Halenbeck-Rohlsdorf Kümmernitztal Marienfließ Meyenburg Amt Putlitz-Berge Berge Gülitz-Reetz Pirow Putlitz Triglitz vom Landkreis Ostprignitz-Ruppin Heiligengrabe Kyritz Wittstock/Dosse
03	Ostprignitz-Ruppin I	OPR I	vom Landkreis Ostprignitz-Ruppin Fehrbellin Neuruppin Rheinsberg Amt Lindow (Mark) Herzberg (Mark) Lindow (Mark) Rüthnick Vielitzsee Amt Temnitz Dabergotz Märkisch Linden Storbeck-Frankendorf Temnitzquell Temnitztal Walsleben

Wahlkreiseinteilung im Land Brandenburg für die Wahl zum 5. Landtag

Wahlkreis-Nr.	Wahlkreis	Kurzbezeichnung	Gebietskörperschaft
04	Ostprignitz-Ruppin III/ Havelland III	OPR III / HVL III	<p>vom Landkreis Ostprignitz-Ruppin</p> <p>Wusterhausen/Dosse</p> <p>Amt Neustadt (Dosse)</p> <p>Breddin</p> <p>Dreetz</p> <p>Neustadt (Dosse)</p> <p>Sieversdorf-Hohenofen</p> <p>Stüdenitz-Schönermark</p> <p>Zernitz-Lohm</p> <p>vom Landkreis Havelland</p> <p>Milower Land</p> <p>Premnitz</p> <p>Rathenow</p> <p>Amt Rhinow</p> <p>Gollenberg</p> <p>Großderschau</p> <p>Havelaue</p> <p>Kleßen-Görne</p> <p>Rhinow</p> <p>Seeblick</p>
05	Havelland I	HVL I	<p>vom Landkreis Havelland</p> <p>Brieselang</p> <p>Ketzin</p> <p>Nauen</p> <p>Wustermark</p> <p>Amt Friesack</p> <p>Friesack</p> <p>Jahnberge</p> <p>Mühlenberge</p> <p>Paulinenaue</p> <p>Pessin</p> <p>Retzow</p> <p>Amt Nennhausen</p> <p>Kotzen</p> <p>Märkisch Luch</p> <p>Nennhausen</p> <p>Stechow-Ferchesar</p>
06	Havelland II	HVL II	<p>vom Landkreis Havelland</p> <p>Dallgow-Döberitz</p> <p>Falkensee</p> <p>Schönwalde-Glien</p>
07	Oberhavel I	OHV I	<p>vom Landkreis Oberhavel</p> <p>Hennigsdorf</p> <p>Kremmen</p> <p>Löwenberger Land</p> <p>Oberkrämer</p>
08	Oberhavel II	OHV II	<p>vom Landkreis Oberhavel</p> <p>Birkenwerder</p> <p>Glienicke/Nordbahn</p> <p>Hohen Neuendorf</p> <p>Mühlenbecker Land</p> <p>Velten</p>

Wahlkreiseinteilung im Land Brandenburg für die Wahl zum 5. Landtag

Wahl- kreis- Nr.	Wahlkreis	Kurzbezeichnung	Gebietskörperschaft
09	Oberhavel III	OHV III	vom Landkreis Oberhavel Leegebruch Liebenwalde Oranienburg
10	Uckermark III/ Oberhavel IV	UM III / OHV IV	vom Landkreis Uckermark Boitzenburger Land Lychen Templin vom Landkreis Oberhavel Fürstenberg/Havel Zehdenick Amt Gransee und Gemeinden Gransee Großwoltersdorf Schönermark Sonnenberg Stechlin
11	Uckermark I	UM I	vom Landkreis Uckermark Angermünde Nordwestuckermark Prenzlau Uckerland Amt Brüssow (Uckermark) Brüssow Carmzow-Wallmow Göritz Schenkenberg Schönfeld Amt Gerswalde Flieth-Stegelitz Gerswalde Milmersdorf Mittenwalde Temmen-Ringenwalde Amt Gramzow Gramzow Grünow Oberuckersee Randowtal Uckerfelde Zichow
12	Uckermark II	UM II	vom Landkreis Uckermark Schwedt/Oder Amt Gartz (Oder) Casekow Gartz (Oder) Hohenselchow-Groß Pinnow Mescherin Tantow Amt Oder-Welse Berkholz-Meyenburg Mark Landin Pinnow Schöneberg Welsebruch

Wahlkreiseinteilung im Land Brandenburg für die Wahl zum 5. Landtag

Wahlkreis-Nr.	Wahlkreis	Kurzbezeichnung	Gebietskörperschaft
13	Barnim I	BAR I	vom Landkreis Barnim Eberswalde Schorfheide Amt Joachimsthal (Schorfheide) Althüttendorf Friedrichswalde Joachimsthal Ziethen
14	Barnim II	BAR II	vom Landkreis Barnim Bernau bei Berlin Panketal
15	Barnim III	BAR III	vom Landkreis Barnim Ahrensfelde-Blumberg Wandlitz Werneuchen Amt Biesenthal-Barnim Biesenthal Breydin Marienwerder Melchow Rüdnitz Sydower Fließ Amt Britz-Chorin-Oderberg Britz Chorin Hohenfinow Liepe Lunow-Stolzenhagen Niederfinow Oderberg Parsteinsee vom Landkreis Märkisch-Oderland der Ortsteil Hohensaaten der Gemeinde Bad Freienwalde
16	Brandenburg an der Havel I/ Potsdam-Mittelmark I	BRB I / PM I	von Brandenburg an der Havel die Stadt- oder Ortsteile Görden Plaue vom Landkreis Potsdam-Mittelmark Groß Kreutz (Havel) Kloster Lehnin Amt Beetzsee Beetzsee Beetzseeheide Havelsee Päwesin Roskow Amt Wusterwitz Wusterwitz Bensdorf Rosenau

Wahlkreiseinteilung im Land Brandenburg für die Wahl zum 5. Landtag

Wahlkreis-Nr.	Wahlkreis	Kurzbezeichnung	Gebietskörperschaft
			Amt Ziesar Buckautal Gräben Görzke Wenzlow Wollin Ziesar
17	Brandenburg an der Havel II	BRB II	von Brandenburg an der Havel die Stadt- oder Ortsteile Altstadt Dom Hohenstücken Kirchmöser Neustadt Nord Gollwitz Wust
18	Potsdam-Mittelmark II	PM II	vom Landkreis Potsdam-Mittelmark Beelitz Belzig Seddiner See Treuenbrietzen Wiesenburg/Mark Amt Brück Borkheide Borkwalde Brück Golzow Linthe Planebruch Amt Niemegk Mühlenfließ Niemegk Planetal Rabenstein/Fläming
19	Potsdam-Mittelmark III/ Potsdam III	PM III / P III	vom Landkreis Potsdam-Mittelmark Michendorf Schwielowsee Werder (Havel) von Potsdam die Stadt- oder Ortsteile: Fahrland, Groß Glienicke Marquardt Neu Fahrland Satzkorn Uetz-Paaren
20	Potsdam-Mittelmark IV	PM IV	vom Landkreis Potsdam-Mittelmark Kleinmachnow Nuthetal Stahnsdorf Teltow

Wahlkreiseinteilung im Land Brandenburg für die Wahl zum 5. Landtag

Wahlkreis-Nr.	Wahlkreis	Kurzbezeichnung	Gebietskörperschaft
21	Potsdam I	P I	von Potsdam die Stadt- oder Ortsteile: Potsdam-Nord Nördliche Vorstädte Westliche Vorstädte Babelsberg Innenstadt Golm
22	Potsdam II	P II	von Potsdam die Stadt- oder Ortsteile: Potsdam Süd, Stern/Drewitz/Kirchsteigfeld, Zentrum Ost
23	Teltow-Fläming I	TF I	vom Landkreis Teltow-Fläming Am Mellensee Großbeeren Ludwigsfelde Nuthe-Urstromtal Trebbin
24	Teltow-Fläming II	TF II	vom Landkreis Teltow-Fläming Jüterbog Luckenwalde Niederer Fläming Niedergörsdorf Amt Dahme/Mark Dahme/Mark Dahmetal Ihlow
25	Teltow-Fläming III	TF III	vom Landkreis Teltow-Fläming Baruth/Mark Blankenfelde-Mahlow Rangsdorf Zossen
26	Dahme-Spreewald I	LDS I	vom Landkreis Dahme-Spreewald Bestensee Eichwalde Mittenwalde Schönefeld Schulzendorf Wildau Zeuthen
27	Dahme-Spreewald II/ Oder-Spree I	LDS II / OS I	vom Landkreis Dahme-Spreewald Königs Wusterhausen vom Landkreis Oder Spree Storkow (Mark) Tauche Amt Scharmützelsee Bad Saarow Diensdorf-Radlow Langewahl Reichenwalde Wendisch Rietz

Wahlkreiseinteilung im Land Brandenburg für die Wahl zum 5. Landtag

Wahl- kreis- Nr.	Wahlkreis	Kurzbezeichnung	Gebietskörperschaft
			Amt Spreehagen Gosen-Neu Zittau Rauen Spreehagen
28	Dahme-Spreewald III	LDS III	vom Landkreis Dahme-Spreewald Heidesee Heideblick Lübben (Spreewald) Luckau Märkische Heide Amt Golßener Land Drahnsdorf Golßen Kasel-Golzig Steinreich Amt Schenkenländchen Groß Köris Halbe Märkisch Buchholz Münchehofe Schwerin Teupitz Amt Unterspreewald Bersteland Krausnick-Groß Wasserburg Rietzneuendorf-Staakow Schlepzig Schönwald Unterspreewald Amt Lieberose/Oberspreewald Alt Zauche-Wußwerk Byhleguhre-Byhlen Jamlitz Lieberose Neu Zauche Schwielochsee Spreewaldheide Straupitz
29	Oder-Spree II	OS II	vom Landkreis Oder Spree Eisenhüttenstadt Friedland Amt Brieskow-Finkenheerd Brieskow-Finkenheerd Groß Lindow Vogelsang Wiesenau Ziltendorf Amt Neuzelle Lawitz Neißemünde Neuzelle

Wahlkreiseinteilung im Land Brandenburg für die Wahl zum 5. Landtag

Wahl- kreis- Nr.	Wahlkreis	Kurzbezeichnung	Gebietskörperschaft
			Amt Schlaubetal Grunow-Dammendorf Mixdorf Müllrose Ragow-Merz Schlaubetal Siehdichum
30	Oder-Spree III	OS III	vom Landkreis Oder Spree Beeskow Fürstenwalde/Spree Grünheide (Mark) Rietz-Neuendorf Steinhöfel Amt Odervorland Berkenbrück Briesen (Mark) Jacobsdorf Madlitz-Wilmersdorf
31	Märkisch-Oderland I/ Oder-Spree IV	MOL I / OS IV	vom Landkreis Märkisch Oderland Hoppegarten Neuenhagen bei Berlin vom Landkreis Oder Spree Erkner Schöneiche bei Berlin Woltersdorf
32	Märkisch-Oderland II	MOL II	vom Landkreis Märkisch Oderland Petershagen/Eggersdorf Rüdersdorf bei Berlin Strausberg
33	Märkisch-Oderland III	MOL III	vom Landkreis Märkisch Oderland Altlandsberg Bad Freienwalde (Oder) ohne den Ortsteil Hohensaaten Fredersdorf-Vogelsdorf Wriezen Amt Falkenberg-Höhe Beiersdorf-Freudenberg Falkenberg Heckelberg-Brunow Höhenland Amt Barnim-Oderbruch Bliesdorf Neulewin Neutrebbin Oderaue Prötzel Reichenow-Möglin

Wahlkreiseinteilung im Land Brandenburg für die Wahl zum 5. Landtag

Wahl- kreis- Nr.	Wahlkreis	Kurzbezeichnung	Gebietskörperschaft
34	Märkisch-Oderland IV	MOL IV	<p>vom Landkreis Märkisch Oderland</p> <p>Letschin</p> <p>Müncheberg</p> <p>Seelow</p> <p>Amt Golzow</p> <p>Alt Tucheband</p> <p>Bleyen-Genschmar</p> <p>Golzow</p> <p>Küstriner Vorland</p> <p>Zechin</p> <p>Amt Lebus</p> <p>Lebus</p> <p>Podelzig</p> <p>Reitwein</p> <p>Treplin</p> <p>Zeschdorf</p> <p>Amt Märkische Schweiz</p> <p>Buckow</p> <p>Garzau-Garzin</p> <p>Oberbarnim</p> <p>Rehfelde</p> <p>Waldsiefersdorf</p> <p>Amt Neuhardenberg</p> <p>Gusow-Platkow</p> <p>Märkische Höhe</p> <p>Neuhardenberg</p> <p>Amt Seelow-Land</p> <p>Falkenhagen</p> <p>Fichtenhöhe</p> <p>Lietzen</p> <p>Lindendorf</p> <p>Vierlinden</p>
35	Frankfurt (Oder)	FF	Frankfurt (Oder)
36	Elbe-Elster I	EE I	<p>vom Landkreis Elbe-Elster</p> <p>Falkenberg/Elster</p> <p>Finsterwalde</p> <p>Herzberg/Elster</p> <p>Schönewalde</p> <p>Sonnenwalde</p> <p>Uebigau-Wahrenbrück</p> <p>Amt Kleine Elster (Niederlausitz)</p> <p>Crinitz</p> <p>Lichterfeld-Schacksdorf</p> <p>Massen-Niederlausitz</p> <p>Sallgast</p> <p>Amt Schlieben</p> <p>Fichtwald</p> <p>Hohenbucko</p> <p>Kremitzaue</p> <p>Lebusa</p> <p>Schlieben</p>

Wahlkreiseinteilung im Land Brandenburg für die Wahl zum 5. Landtag

Wahlkreis-Nr.	Wahlkreis	Kurzbezeichnung	Gebietskörperschaft
37	Elbe-Elster II	EE II	<p>vom Landkreis Elbe-Elster</p> <p>Bad Liebenwerda</p> <p>Doberlug-Kirchhain</p> <p>Elsterwerda</p> <p>Mühlberg/Elbe</p> <p>Röderland</p> <p>Amt Elsterland</p> <p>Heideland</p> <p>Rückersdorf</p> <p>Schilda</p> <p>Schönborn</p> <p>Tröbitz</p> <p>Amt Plessa</p> <p>Gorden-Staupitz</p> <p>Hohenleipisch</p> <p>Plessa</p> <p>Schraden</p> <p>Amt Schradenland</p> <p>Gröden</p> <p>Großthiemig</p> <p>Hirschfeld</p> <p>Merzdorf</p>
38	Oberspreewald-Lausitz I	OSL I	<p>vom Landkreis Oberspreewald-Lausitz</p> <p>Lauchhammer</p> <p>Schipkau</p> <p>Schwarzheide</p> <p>Amt Ortrand</p> <p>Frauendorf</p> <p>Großkmehlen</p> <p>Kroppen</p> <p>Lindenau</p> <p>Ortrand</p> <p>Tettau</p> <p>Amt Ruhland</p> <p>Grünewald</p> <p>Guteborn</p> <p>Hermsdorf</p> <p>Hohenbocka</p> <p>Ruhland</p> <p>Schwarzbach</p>
39	Oberspreewald-Lausitz II/ Spree-Neiße IV	OSL II / SPN IV	<p>vom Landkreis Oberspreewald-Lausitz</p> <p>Großräschen</p> <p>Senftenberg</p> <p>Amt Altdöbern</p> <p>Altdöbern</p> <p>Bronkow</p> <p>Luckaitztal</p> <p>Neu-Seeland</p> <p>Neupetershain</p> <p>vom Landkreis Spree-Neiße</p> <p>Drebkau</p>

Wahlkreiseinteilung im Land Brandenburg für die Wahl zum 5. Landtag

Wahlkreis-Nr.	Wahlkreis	Kurzbezeichnung	Gebietskörperschaft
40	Oberspreewald-Lausitz III/ Spree-Neiße III	OSL III / SPN III	vom Landkreis Oberspreewald-Lausitz Calau Lübbenau/Spreewald Vetschau/Spreewald vom Landkreis Spree-Neiße Kolkwitz Amt Burg (Spreewald) Briesen Burg (Spreewald) Dissen-Striesow Guhrow Schmogrow-Fehrow Werben
41	Spree-Neiße I	SPN I	vom Landkreis Spree-Neiße Forst (Lausitz) Guben Schenkendöbern Amt Peitz Drachhausen Drehnow Heinersbrück Jänschwalde Peitz Tauer Teichland Turnow-Preilack
42	Spree-Neiße II	SPN II	vom Landkreis Spree-Neiße Neuhausen/Spree Spremberg Welzow Amt Döbern-Land Döbern Felixsee Groß Schacksdorf-Simmersdorf Hornow-Wadelsdorf Jämlitz-Klein Döben Neiße-Malxetal Tschernitz Wiesengrund
43	Cottbus I	CB I	von Cottbus die Stadt- oder Ortsteile Branitz Dissenchen Döbbrick Merzdorf Mitte Sandow Saspow Schmellwitz Sielow Skadow Willmersdorf

Wahlkreiseinteilung im Land Brandenburg für die Wahl zum 5. Landtag

Wahl- kreis- Nr.	Wahlkreis	Kurzbezeichnung	Gebietskörperschaft
44	Cottbus II	CB II	von Cottbus die Stadt- oder Ortsteile Kahren Madlow Sachsendorf Spremlberger Vorstadt Ströbitz Gallinchen Groß Gaglow Kiekebusch

Das Amt für Statistik Berlin-Brandenburg

Das Amt für Statistik Berlin-Brandenburg ist für beide Länder die zentrale Dienstleistungseinrichtung auf dem Gebiet der amtlichen Statistik. Das Amt erbringt Serviceleistungen im Bereich Information und Analyse für die breite Öffentlichkeit, für alle gesellschaftlichen Gruppen sowie für Kunden aus Verwaltung und Politik, Wirtschaft und Wissenschaft. Kerngeschäft des Amtes ist die Durchführung der gesetzlich angeordneten amtlichen Statistiken für Berlin und Brandenburg. Das Amt erhebt die Daten, bereitet sie auf, interpretiert und analysiert sie und veröffentlicht die Ergebnisse. Die Grundversorgung aller Nutzer mit statistischen Informationen erfolgt unentgeltlich, im Wesentlichen über das Internet und den Informationsservice. Daneben werden nachfrage- und zielgruppenorientierte Standardauswertungen zu Festpreisen angeboten. Kundenspezifische Aufbereitung / Beratung zu kostendeckenden Preisen ergänzt das Spektrum der Informationsbereitstellung.

Amtliche Statistik im Verbund

Die Statistiken werden bundesweit nach einheitlichen Konzepten, Methoden und Verfahren arbeitsteilig erstellt. Die statistischen Ämter der Länder sind dabei grundsätzlich für die Durchführung der Erhebungen, für die Aufbereitung und Veröffentlichung der Länderergebnisse zuständig. Durch diese Kooperation in einem „Statistikverbund“ entstehen für alle Länder vergleichbare und zu einem Bundesergebnis zusammenführbare Erhebungsergebnisse.

Produkte und Dienstleistungen

Informationsservice

info@statistik-bbb.de
mit statistischen Informationen für jedermann und Beratung sowie maßgeschneiderte Aufbereitungen von Daten über Berlin und Brandenburg.
Auskunft, Beratung, Pressedienst sowie Fachbibliotheken in Potsdam und Berlin.

Standort Potsdam

Dortustraße 46, 14467 Potsdam
Tel. 0331 39-444
Fax 0331 39-418
Mo–Do 9–15 Uhr, Fr 9–14 Uhr

Bibliothek
Tel. 0331 39-843
Fax 0331 39-418
Mo–Do 10.30–15 Uhr, Fr 9.30–14 Uhr

Standort Berlin

Alt-Friedrichsfelde 60, 10315 Berlin
Tel. 030 9021-3434
Fax 030 9021-3655
Mo–Do 9–15 Uhr, Fr 9–14 Uhr

Bibliothek
Tel. 030 9021-3540
Fax 030 9021-3655
Mo–Do 9–15 Uhr, Fr 9–14 Uhr

Internet-Angebot

www.statistik-berlin-brandenburg.de
mit aktuellen Daten, Pressemitteilungen, Statistischen Berichten zum kostenlosen Herunterladen, regionalstatistischen Informationen, Wahlstatistiken und -analysen sowie einem Überblick über das gesamte Leistungsspektrum des Amtes.

Statistische Jahrbücher

mit einer Vielzahl von Tabellen aus nahezu allen Arbeitsgebieten der amtlichen Statistik.

Statistische Berichte

mit Ergebnissen der einzelnen Statistiken in Tabellen in tiefer sachlicher Gliederung und Grafiken zur Veranschaulichung von Entwicklungen und Strukturen.
Mit dieser Reihe werden die bisherigen Veröffentlichungen Statistischer Berichte aus dem Landesbetrieb für Datenverarbeitung und Statistik Land Brandenburg sowie dem Statistischen Landesamt Berlin fortgesetzt.

Datenangebot aus dem Sachgebiet

Informationen zu dieser Veröffentlichung

Referat 53
Tel. 0331 39-465
Fax 0331 27548-1213
redaktion@statistik-bbb.de

Weitere Veröffentlichungen zum Thema

Statistische Berichte:

- Europawahl
B VII 5-2 – 5j/09
Vorläufiges Ergebnis

B VII 5-3 – 5j/09
Endgültiges Ergebnis

B VII 5-4 – 5j/09
Endgültiges Ergebnis nach Gemeinden

B VII 5-5 – 5j/09
Repräsentative Wahlstatistik
- Bundestagswahl
B VII 1-2 – 5j/09
Vorläufiges Ergebnis

B VII 1-3 – 5j/09
Endgültiges Ergebnis

B VII 1-4 – 5j/09
Endgültiges Ergebnis nach Gemeinden

B VII 1-5 – 5j/09
Repräsentative Wahlstatistik
- Landtagswahl
B VII 2-2 – 5j/09
Vorläufiges Ergebnis

B VII 2-3 – 5j/09
Endgültiges Ergebnis

B VII 2-4 – 5j/09
Endgültiges Ergebnis nach Gemeinden

B VII 2-5 – 5j/09
Repräsentative Wahlstatistik