

# Statistischer Bericht

A I 5 – hj 1 / 13

## Einwohnerinnen und Einwohner im Land Berlin am 30. Juni 2013

Alter Geschlecht Familienstand  
Migrationshintergrund Staatsangehörigkeit  
Religionsgemeinschaftszugehörigkeit Wohnlage  
Bezirk Ortsteil LOR-Bezirksregion

### Sexualproportion der 20- bis unter 40-Jährigen in Berlin am 30. Juni 2013 nach Ortsteilen

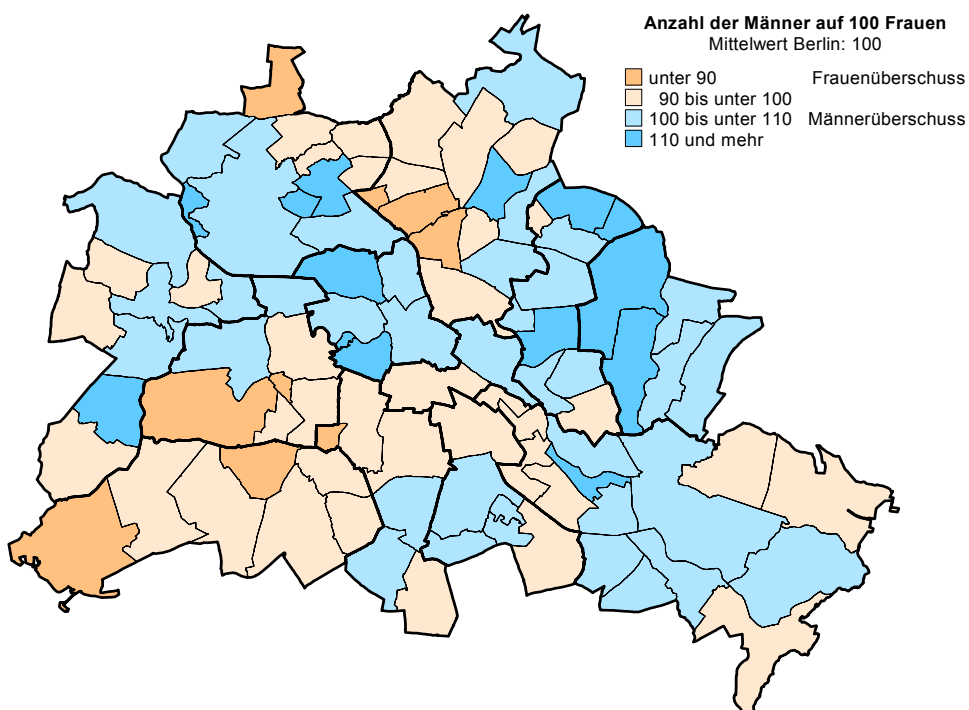

## Impressum

### Statistischer Bericht

A I 5 – hj 1 / 13

Erscheinungsfolge: halbjährlich

Erschienen im Juli **2013**

### Preis

pdf-Version: kostenlos

Excel-Version: kostenlos

Druck-Version: 8,- EUR

## Herausgeber

### Amt für Statistik Berlin-Brandenburg

Behlertstraße 3a

14467 Potsdam

info@statistik-bbb.de

www.statistik-berlin-brandenburg.de

Tel. 0331 8173 - 1777

Fax 030 9028 - 4091

© **Amt für Statistik** Berlin-Brandenburg,  
Potsdam, 2013  
*Auszugsweise Vervielfältigung und  
Verbreitung mit Quellenangabe gestattet.*

## Zeichenerklärung

- 0 weniger als die Hälfte von 1  
in der letzten besetzten Stelle,  
jedoch mehr als nichts
- nichts vorhanden
- ... Angabe fällt später an
- ( ) Aussagewert ist eingeschränkt
- / Zahlenwert nicht sicher genug
- Zahlenwert unbekannt oder  
geheim zu halten
- x Tabellenfach gesperrt
- p vorläufige Zahl
- r berichtigte Zahl
- s geschätzte Zahl

## Inhaltsverzeichnis

|                                                                                                                                                                                     | Seite     |                                                                                                                                                     | Seite     |
|-------------------------------------------------------------------------------------------------------------------------------------------------------------------------------------|-----------|-----------------------------------------------------------------------------------------------------------------------------------------------------|-----------|
| <b>Vorbemerkungen</b>                                                                                                                                                               | <b>4</b>  | 3 Deutsche und ausländische Einwohnerinnen und Einwohner in Berlin seit 2002 nach Bezirken .....                                                    | <b>7</b>  |
| <b>Grafiken</b>                                                                                                                                                                     |           | 4 Durchschnittsalter der Einwohnerinnen und Einwohner in Berlin seit 2002 nach Bezirken in Jahren .....                                             | <b>7</b>  |
| 1 Einwohnerinnen und Einwohner mit Migrationshintergrund in Berlin am 30.06.2013 nach Geschlecht und Alter .....                                                                    | <b>5</b>  | 5 Deutsche und ausländische Einwohnerinnen und Einwohner in Berlin am 30.06.2013 nach Bezirken, Altersgruppen und Familienstand .....               | <b>8</b>  |
| 2 Durchschnittsalter der Einwohnerinnen und Einwohner in Berlin am 30.06.2013 nach Ortsteilen in Jahren .....                                                                       | <b>5</b>  | 6 Deutsche und ausländische Einwohnerinnen und Einwohner in Berlin am 30.06.2013 nach Bezirken, Altersgruppen und Geschlecht .....                  | <b>9</b>  |
| 3 Westliches und östliches Stadtgebiet von Berlin am 30.06.2013 nach Einwohnerherkunft und Alter .....                                                                              | <b>20</b> | 7 Einwohnerinnen und Einwohner mit bzw. ohne Migrationshintergrund in Berlin am 30.06.2013 nach Bezirken und Geschlecht .....                       | <b>12</b> |
| 4 Innere und äußere Stadt von Berlin am 30.06.2013 nach Einwohnerherkunft und Alter .....                                                                                           | <b>20</b> | 8 Einwohnerinnen und Einwohner mit bzw. ohne Migrationshintergrund in Berlin am 30.06.2013 nach Bezirken und Wohnlagen .....                        | <b>13</b> |
| 5 Ausländische Einwohnerinnen und Einwohner in Berlin am 30.06.2013 nach Teilkontinenten in Prozent .....                                                                           | <b>25</b> | 9 Einwohnerinnen und Einwohner mit Migrationshintergrund in Berlin am 30.06.2013 nach Bezirken, ausgewählten Herkunftsgebieten und Geschlecht ..... | <b>14</b> |
| 6 Bezirke und Ortsteile von Berlin .....                                                                                                                                            | <b>26</b> | 10 Ausländische Einwohnerinnen und Einwohner in Berlin am 30.06.2013 nach Land der Staatsangehörigkeit, Geschlecht und Altersgruppen .....          | <b>21</b> |
| 7 Bezirke und Lebensweltlich orientierte Räume (Bezirksregionen) von Berlin .....                                                                                                   | <b>26</b> | 11 Einwohnerinnen und Einwohner in Berlin am 30.06.2013 nach Ortsteilen und Altersgruppen .....                                                     | <b>27</b> |
| 8 Anteil ausländischer Einwohnerinnen und Einwohner an allen Einwohnern in Berlin am 30.06.2013 nach Ortsteilen in Prozent .....                                                    | <b>36</b> | 12 Einwohnerinnen und Einwohner mit Migrationshintergrund in Berlin am 30.06.2013 nach Ortsteilen und Altersgruppen .....                           | <b>30</b> |
| 9 Anteil Einwohnerinnen und Einwohner mit Migrationshintergrund an allen Einwohnern in Berlin am 30.06.2013 nach Ortsteilen in Prozent .....                                        | <b>36</b> | 13 Ausländische Einwohnerinnen und Einwohner in Berlin am 30.06.2013 nach Ortsteilen und Altersgruppen .....                                        | <b>33</b> |
| 10 Einwohnerdichte bezogen auf die Gesamtfläche der LOR-Planungsräume von Berlin am 30.06.2013 .....                                                                                | <b>46</b> | 14 Einwohnerinnen und Einwohner in Berlin am 30.06.2013 nach LOR-Bezirksregionen und Altersgruppen .....                                            | <b>37</b> |
| 11 Anteil Einwohnerinnen und Einwohner in guter Wohnlage an allen Einwohnern in Berlin am 30.06.2013 auf Ebene der LOR-Planungsräume in Prozent .....                               | <b>46</b> | 15 Einwohnerinnen und Einwohner mit Migrationshintergrund in Berlin am 30.06.2013 nach LOR-Bezirksregionen und Altersgruppen .....                  | <b>40</b> |
| 12 Anteil deutscher Mitglieder der Evangelischen Kirchen und der Römisch-katholischen Kirche an allen deutschen Einwohnern in Berlin am 30.06.2013 nach Ortsteilen in Prozent ..... | <b>47</b> | 16 Ausländische Einwohnerinnen und Einwohner in Berlin am 30.06.2013 nach LOR-Bezirksregionen und Altersgruppen .....                               | <b>43</b> |
| <b>Tabellen</b>                                                                                                                                                                     |           | 17 Deutsche und ausländische Einwohnerinnen und Einwohner in Berlin am 30.06.2013 nach Bezirken und Religionsgemeinschaftszugehörigkeit .....       | <b>47</b> |
| 1 Deutsche und ausländische Einwohnerinnen und Einwohner in Berlin seit 1992 nach Geschlecht .....                                                                                  | <b>6</b>  |                                                                                                                                                     |           |
| 2 Einwohnerinnen und Einwohner in Berlin seit 1992 nach Altersgruppen .....                                                                                                         | <b>6</b>  |                                                                                                                                                     |           |

## Vorbemerkungen

### Allgemeine Hinweise

#### • Aufgabe und Ziel der Statistik

Die Einwohnerregisterstatistik wertet Daten über melderechtlich registrierte Einwohner aus. Als landesspezifische Statistik dient sie vor allem dem Nachweis kleinräumiger demographischer Daten und der Ausländer nach einzelnen Staatsangehörigkeiten. Abweichungen gegenüber den Daten des Zensus 2011 und der amtlichen Bevölkerungsfortschreibung ergeben sich aus Fehlern im Meldeverhalten. Die daraus resultierenden Über- und Untererfassungen im Register können im Rahmen der Registerauswertung nicht erkannt und somit nicht korrigiert werden.

#### • Rechtsgrundlage

Die Statistik wird gemäß § 22 Absatz 1 des Gesetzes über die Statistik im Land Berlin (Landesstatistikgesetz - LStatG) vom 9. Dezember 1992 (GVBl. S.365), zuletzt geändert durch § 2 des Gesetzes vom 30. März 2006 (GVBl. S.300), auf der Grundlage der Übermittlungsverordnung für Daten aus dem Verwaltungsvollzug an das Amt für Statistik Berlin-Brandenburg (ÜbermittlungsVO) vom 20. Dezember 1993 (GVBl. S.661), zuletzt geändert am 16. Juli 2007 (GVBl. S.300), in Verbindung mit § 26 des Gesetzes über das Meldewesen in Berlin (Meldegesetz) vom 26. Februar 1985 (GVBl. S.507) durchgeführt.

#### • Periodizität

Die Daten werden halbjährlich ausgewertet.

#### • Berichtskreis

Die Statistik beruht auf Angaben des Landesamtes für Bürger- und Ordnungsangelegenheiten (LABO), von dem das Amt für Statistik Berlin-Brandenburg einen Statistikabzug des Einwohnerregisters erhält. Der Abzug enthält einen verkürzten und anonymisierten Datensatz zu jedem am Stichtag melderechtlich registrierten Einwohner.

#### • Methodische Hinweise

Zu den melderechtlich registrierten Einwohnern zählen alle in Berlin gemeldeten Personen, unabhängig davon, ob sie nur in einer Wohnung (alleinige Wohnung), in Hauptwohnung oder ausschließlich in Nebenwohnung gemeldet sind. Personen, die in Berlin mehrere Wohnsitze haben, werden nur einmal, und zwar am Ort der Hauptwohnung nachgewiesen.

#### • Geheimhaltung

Zur Wahrung der statistischen Geheimhaltung wird ein mathematisches Verfahren eingesetzt. Datenfelder mit Werten "1" und "2" werden dabei so umgebucht, dass anschließend nur noch Felder vorhanden sind, die entweder überhaupt nicht mehr oder mindestens dreimal besetzt sind.

#### • Genauigkeit

Abweichungen gegenüber den Ergebnissen des Zensus 2011 und der Bevölkerungsfortschreibung können nur quantitativ dargestellt werden. Dieser quantitative Vergleich für einzelne Merkmale und Regionen kann zur Abschätzung der Validität der Registerdaten herangezogen werden.

### Definitionen

#### • Einwohner am Ort der Hauptwohnung

Personen, die in Berlin ihre alleinige bzw. Hauptwohnung im Sinne des § 12 des Melderechtsrahmengesetzes vom 16. August 1980 (GVBl. S.470) haben. Nach § 12 des o.g. Ge-

setzes ist die Hauptwohnung die vorwiegend benutzte Wohnung. Hauptwohnung einer verheirateten Person, die nicht dauernd getrennt von ihrer Familie lebt, ist die vorwiegend benutzte Wohnung der Familie. Im Zweifel ist die o.g. Wohnung dort, wo der Schwerpunkt der Lebensbeziehung liegt.

#### • Migrationshintergrund

In der Einwohnerregisterstatistik werden als Personen mit Migrationshintergrund ausgewiesen: **Ausländer**, wie auch

##### Deutsche

- mit Geburtsland außerhalb Deutschlands oder
- mit Einbürgerungskennzeichen oder
- mit Optionskennzeichen, d.h. im Inland geborene Kinder ausländischer Eltern erhalten seit dem 1. Januar 2000 unter den in § 4 Absatz 3 des Staatsangehörigkeitsgesetzes (StAG) genannten Voraussetzungen zunächst die deutsche Staatsangehörigkeit (Optionsregelung) sowie
- Personen im Alter unter 18 Jahren ohne eigene Migrationsmerkmale aber mit Geburtsland außerhalb Deutschlands oder mit Einbürgerungskennzeichen zumindest eines Elternteils, wenn die Person an der Adresse der Eltern/des Elternteils gemeldet ist.

#### • Staatsangehörigkeit

**Deutsche:** Deutsche Staatsangehörige sowie Personen, die gemäß Artikel 116 Abs.1 des Grundgesetzes den Personen mit deutscher Staatsangehörigkeit gleichgestellt sind, z.B.: Vertriebene und Flüchtlinge deutscher Volkszugehörigkeit. Personen, die neben der deutschen noch eine weitere Staatsangehörigkeit haben, gelten ebenfalls als Deutsche.

**Ausländer:** Personen mit ausschließlich ausländischer oder ungeklärter Staatsangehörigkeit sowie Staatenlose. Mitglieder von diplomatischen Missionen und konsularischen Vertretungen sowie deren Familienangehörige sind nur dann ausgewiesen, wenn sie sich angemeldet haben (keine Meldepflicht).

#### • Wohnlage

In die Qualifizierung einfache, mittlere und gute Wohnlage fließen die folgenden Kriterien ein: Bebauungsdichte, Grün- und Freiflächen, Gebäudezustand, Straßenbild (gepflegt, ungepflegt), Beeinträchtigung durch Industrie und Gewerbe, Verkehrsanbindung, Einkaufsmöglichkeiten. Die Lage im Stadtgebiet (innen/außen) ist ein weiteres Kriterium. Die Qualifizierung der Adressen beruht auf Angaben des Berliner Mietspiegels.

#### • Bezirk (alt)

Am 1. Januar 2001 trat die 1998 vom Abgeordnetenhaus von Berlin beschlossene Gebietsreform (Gebietsreformgesetz - GVBl. S.131) in Kraft. Seitdem ist Berlin in 12 statt 23 Bezirke unterteilt.

#### • Ortsteile

Berlin setzt sich aus 96 Ortsteilen zusammen. Die Ortsteilgrenzen schneiden die Lebensweltlich orientierte Räume. Der vierstellige Schlüssel setzt sich aus der Bezirks- und einer fortlaufenden Nummer (außer Lichtenberg) zusammen.

#### • Lebensweltlich orientierte Räume (LOR)

Die LOR bilden seit 2006 die Grundlage der sozialraumorientierten Fachplanungen in Berlin. Auf der unteren Detailebene ist das Stadtgebiet Berlins flächendeckend in 447 Planungsräume untergliedert, die keine Blöcke schneiden. Durch Zusammenfassung wird die Ebene der 138 Bezirksregionen gebildet, die wiederum zu 60 bezirksscharfen Prognoseräumen aggregiert sind. In der achtstelligen Schlüsselssystematik der LOR sind je zwei Stellen für die Nummer des Bezirks, des Prognoserums, der Bezirksregion und des Planungsraums reserviert.

**1 Einwohnerinnen und Einwohner mit Migrationshintergrund in Berlin am 30. Juni 2013  
nach Geschlecht und Alter**

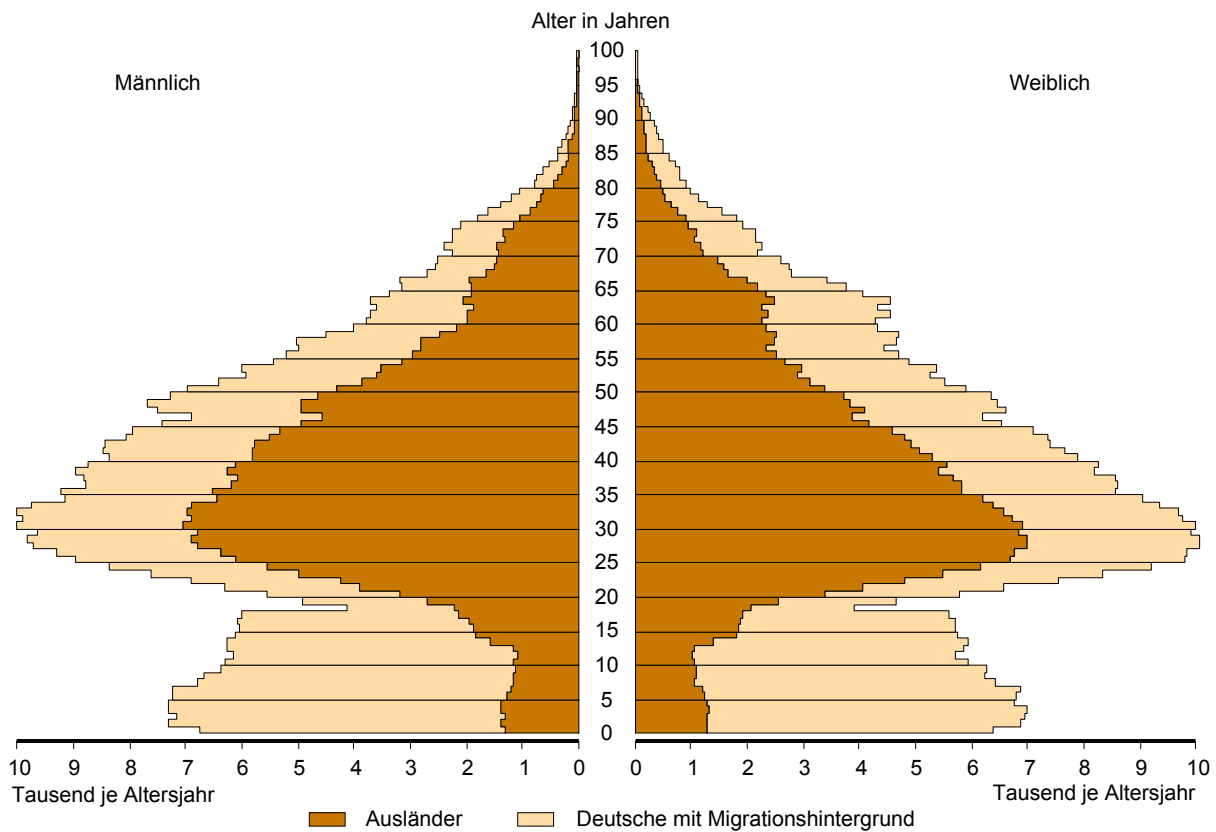

**2 Durchschnittsalter der Einwohnerinnen und Einwohner in Berlin am 30. Juni 2013  
nach Ortsteilen in Jahren**

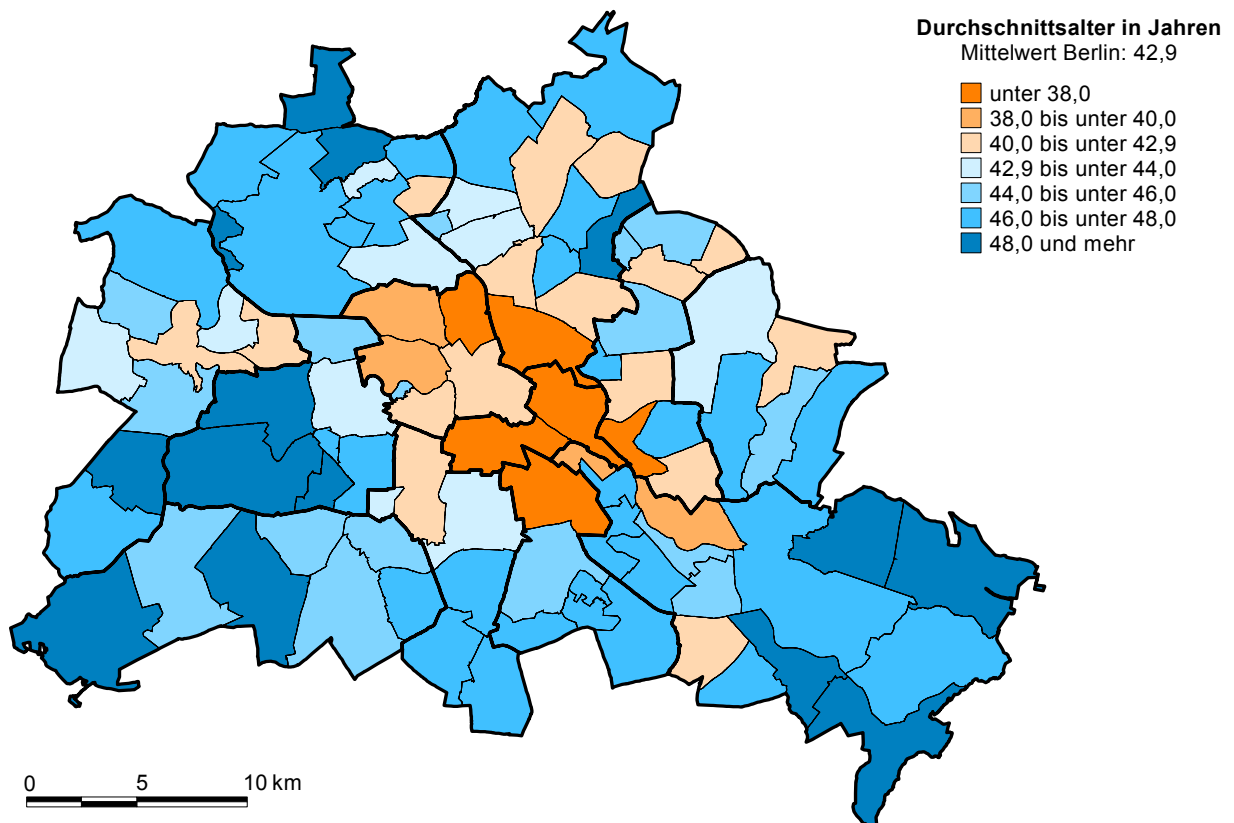

## 1 Deutsche und ausländische Einwohnerinnen und Einwohner in Berlin seit 1992 nach Geschlecht

| Stichtag   | Insgesamt |           |           | Deutsche  |           |           | Ausländer |          |          |
|------------|-----------|-----------|-----------|-----------|-----------|-----------|-----------|----------|----------|
|            | insgesamt | männlich  | weiblich  | zusammen  | männlich  | weiblich  | zusammen  | männlich | weiblich |
| 31.12.1992 | 3 456 891 | 1 654 621 | 1 802 270 | 3 070 980 | 1 444 097 | 1 626 883 | 385 911   | 210 524  | 175 387  |
| 31.12.1993 | 3 461 421 | 1 660 088 | 1 801 333 | 3 054 784 | 1 438 811 | 1 615 973 | 406 637   | 221 277  | 185 360  |
| 31.12.1994 | 3 452 284 | 1 660 546 | 1 791 738 | 3 033 082 | 1 431 675 | 1 601 407 | 419 202   | 228 871  | 190 331  |
| 31.12.1995 | 3 446 039 | 1 662 658 | 1 783 381 | 3 010 341 | 1 423 388 | 1 586 953 | 435 698   | 239 270  | 196 428  |
| 31.12.1996 | 3 428 644 | 1 658 720 | 1 769 924 | 2 984 532 | 1 414 209 | 1 570 323 | 444 112   | 244 511  | 199 601  |
| 31.12.1997 | 3 387 901 | 1 640 831 | 1 747 070 | 2 947 654 | 1 399 384 | 1 548 270 | 440 247   | 241 447  | 198 800  |
| 31.12.1998 | 3 358 235 | 1 628 119 | 1 730 116 | 2 920 299 | 1 389 321 | 1 530 978 | 437 936   | 238 798  | 199 138  |
| 31.12.1999 | 3 340 887 | 1 620 986 | 1 719 901 | 2 903 110 | 1 384 116 | 1 518 994 | 437 777   | 236 870  | 200 907  |
| 31.12.2000 | 3 331 232 | 1 616 893 | 1 714 339 | 2 896 115 | 1 383 190 | 1 512 925 | 435 117   | 233 703  | 201 414  |
| 31.12.2001 | 3 337 232 | 1 620 941 | 1 716 291 | 2 896 886 | 1 386 122 | 1 510 764 | 440 346   | 234 819  | 205 527  |
| 31.12.2002 | 3 336 248 | 1 621 209 | 1 715 039 | 2 893 694 | 1 387 171 | 1 506 523 | 442 554   | 234 038  | 208 516  |
| 31.12.2003 | 3 330 242 | 1 619 735 | 1 710 507 | 2 886 215 | 1 386 302 | 1 499 913 | 444 027   | 233 433  | 210 594  |
| 31.12.2004 | 3 333 108 | 1 623 246 | 1 709 862 | 2 882 208 | 1 386 858 | 1 495 350 | 450 900   | 236 388  | 214 512  |
| 31.12.2005 | 3 339 436 | 1 628 776 | 1 710 660 | 2 878 881 | 1 387 455 | 1 491 426 | 460 555   | 241 321  | 219 234  |
| 31.12.2006 | 3 348 805 | 1 635 848 | 1 712 957 | 2 881 122 | 1 390 817 | 1 490 305 | 467 683   | 245 031  | 222 652  |
| 31.12.2007 | 3 353 858 | 1 638 743 | 1 715 115 | 2 883 854 | 1 393 559 | 1 490 295 | 470 004   | 245 184  | 224 820  |
| 31.12.2008 | 3 362 843 | 1 643 408 | 1 719 435 | 2 892 792 | 1 399 634 | 1 493 158 | 470 051   | 243 774  | 226 277  |
| 31.12.2009 | 3 369 672 | 1 646 698 | 1 722 974 | 2 909 485 | 1 409 854 | 1 499 631 | 460 187   | 236 844  | 223 343  |
| 31.12.2010 | 3 387 562 | 1 655 631 | 1 731 931 | 2 929 756 | 1 421 436 | 1 508 320 | 457 806   | 234 195  | 223 611  |
| 31.12.2011 | 3 427 114 | 1 676 434 | 1 750 680 | 2 948 902 | 1 431 917 | 1 516 985 | 478 212   | 244 517  | 233 695  |
| 31.12.2012 | 3 469 621 | 1 699 007 | 1 770 614 | 2 965 676 | 1 441 362 | 1 524 314 | 503 945   | 257 645  | 246 300  |
| 30.06.2013 | 3 489 422 | 1 710 910 | 1 778 512 | 2 970 453 | 1 444 676 | 1 525 777 | 518 969   | 266 234  | 252 735  |

## 2 Einwohnerinnen und Einwohner in Berlin seit 1992 nach Altersgruppen

| Stichtag   | Insgesamt | Davon im Alter von ... bis unter ... Jahren |         |         |         |           |         |         |         |             |
|------------|-----------|---------------------------------------------|---------|---------|---------|-----------|---------|---------|---------|-------------|
|            |           | unter 6                                     | 6 - 15  | 15 - 18 | 18 - 25 | 25 - 45   | 45 - 60 | 60 - 65 | 65 - 75 | 75 und mehr |
| 31.12.1992 | 3 456 891 | 212 714                                     | 330 474 | 96 927  | 296 904 | 1 161 718 | 724 944 | 152 751 | 233 583 | 246 876     |
| 31.12.1993 | 3 461 421 | 205 698                                     | 335 982 | 100 660 | 283 852 | 1 175 689 | 732 191 | 151 741 | 242 289 | 233 319     |
| 31.12.1994 | 3 452 284 | 189 438                                     | 339 299 | 103 749 | 269 559 | 1 179 919 | 732 890 | 161 524 | 247 414 | 228 492     |
| 31.12.1995 | 3 446 039 | 178 275                                     | 338 202 | 107 900 | 263 079 | 1 177 515 | 732 485 | 172 966 | 246 230 | 229 387     |
| 31.12.1996 | 3 428 644 | 169 255                                     | 334 837 | 111 085 | 258 725 | 1 169 222 | 726 570 | 185 570 | 245 419 | 227 961     |
| 31.12.1997 | 3 387 901 | 166 132                                     | 321 380 | 112 063 | 259 204 | 1 144 987 | 715 105 | 199 648 | 245 001 | 224 381     |
| 31.12.1998 | 3 358 235 | 163 856                                     | 307 158 | 109 694 | 267 034 | 1 124 512 | 703 648 | 214 140 | 248 334 | 219 859     |
| 31.12.1999 | 3 340 887 | 164 867                                     | 294 859 | 107 429 | 274 458 | 1 108 933 | 690 812 | 221 984 | 260 525 | 217 020     |
| 31.12.2000 | 3 331 232 | 165 351                                     | 282 279 | 105 383 | 282 127 | 1 097 981 | 676 348 | 230 699 | 273 138 | 217 926     |
| 31.12.2001 | 3 337 232 | 166 405                                     | 271 355 | 105 201 | 289 729 | 1 095 709 | 662 887 | 240 554 | 286 234 | 219 158     |
| 31.12.2002 | 3 336 248 | 166 881                                     | 260 657 | 106 095 | 294 281 | 1 090 269 | 656 946 | 240 954 | 300 363 | 219 802     |
| 31.12.2003 | 3 330 242 | 166 181                                     | 250 558 | 106 607 | 295 659 | 1 082 072 | 651 142 | 241 471 | 314 610 | 221 942     |
| 31.12.2004 | 3 333 108 | 165 216                                     | 242 173 | 105 657 | 295 443 | 1 077 202 | 653 928 | 236 619 | 331 103 | 225 767     |
| 31.12.2005 | 3 339 436 | 166 535                                     | 234 913 | 103 590 | 294 927 | 1 073 614 | 667 533 | 220 311 | 348 249 | 229 764     |
| 31.12.2006 | 3 348 805 | 167 117                                     | 233 389 | 95 087  | 294 660 | 1 069 230 | 691 097 | 194 629 | 370 572 | 233 024     |
| 31.12.2007 | 3 353 858 | 170 136                                     | 232 816 | 86 889  | 294 093 | 1 058 259 | 706 262 | 185 891 | 384 460 | 235 052     |
| 31.12.2008 | 3 362 843 | 173 832                                     | 233 775 | 78 584  | 295 040 | 1 046 757 | 721 306 | 177 748 | 398 114 | 237 687     |
| 31.12.2009 | 3 369 672 | 178 581                                     | 235 576 | 76 005  | 291 531 | 1 033 694 | 731 030 | 175 136 | 400 565 | 247 554     |
| 31.12.2010 | 3 387 562 | 182 927                                     | 239 243 | 75 001  | 287 383 | 1 029 521 | 738 637 | 185 009 | 391 068 | 258 773     |
| 31.12.2011 | 3 427 114 | 188 030                                     | 241 745 | 76 137  | 282 612 | 1 040 118 | 750 391 | 197 115 | 378 698 | 272 268     |
| 31.12.2012 | 3 469 621 | 192 578                                     | 244 555 | 78 337  | 276 459 | 1 057 696 | 760 822 | 200 966 | 371 938 | 286 270     |
| 30.06.2013 | 3 489 422 | 194 855                                     | 247 005 | 79 234  | 269 547 | 1 067 478 | 766 733 | 203 231 | 368 094 | 293 245     |

### 3 Deutsche und ausländische Einwohnerinnen und Einwohner in Berlin seit 2002 nach Bezirken

| Stichtag   | Berlin    | Mitte   | Friedrichs-<br>hain-<br>Kreuz-<br>berg | Pankow  | Charlotten-<br>burg-<br>Wilmer-<br>dorf | Spandau | Steglitz-<br>Zehlen-<br>dorf | Tempel-<br>hof-<br>Schöne-<br>berg | Neukölln | Treptow-<br>Köpenick | Marzahn-<br>Hellers-<br>dorf | Lichten-<br>berg | Reinicken-<br>dorf |
|------------|-----------|---------|----------------------------------------|---------|-----------------------------------------|---------|------------------------------|------------------------------------|----------|----------------------|------------------------------|------------------|--------------------|
| Deutsche   |           |         |                                        |         |                                         |         |                              |                                    |          |                      |                              |                  |                    |
| 31.12.2002 | 2 893 694 | 231 603 | 190 407                                | 318 227 | 254 718                                 | 195 369 | 256 895                      | 280 817                            | 238 182  | 223 269              | 244 876                      | 235 154          | 224 177            |
| 31.12.2003 | 2 886 215 | 229 557 | 191 632                                | 319 575 | 253 518                                 | 195 304 | 256 389                      | 279 713                            | 237 130  | 224 106              | 241 835                      | 233 877          | 223 579            |
| 31.12.2004 | 2 882 208 | 227 702 | 193 644                                | 321 475 | 252 764                                 | 195 147 | 256 402                      | 278 146                            | 236 137  | 224 910              | 240 465                      | 232 195          | 223 221            |
| 31.12.2005 | 2 878 881 | 227 841 | 195 924                                | 322 864 | 252 162                                 | 194 308 | 255 802                      | 276 455                            | 235 144  | 225 071              | 239 215                      | 232 512          | 221 583            |
| 31.12.2006 | 2 881 122 | 229 201 | 199 076                                | 324 975 | 251 614                                 | 193 927 | 255 738                      | 275 335                            | 234 256  | 226 446              | 238 406                      | 232 048          | 220 100            |
| 31.12.2007 | 2 883 854 | 230 469 | 200 487                                | 327 985 | 251 304                                 | 193 641 | 256 184                      | 274 225                            | 234 564  | 227 142              | 237 231                      | 231 894          | 218 728            |
| 31.12.2008 | 2 892 792 | 232 969 | 201 834                                | 330 695 | 251 310                                 | 193 677 | 256 678                      | 274 664                            | 236 186  | 228 715              | 235 608                      | 232 497          | 217 959            |
| 31.12.2009 | 2 909 485 | 236 032 | 203 487                                | 333 234 | 251 864                                 | 194 213 | 257 901                      | 275 686                            | 238 898  | 230 309              | 235 860                      | 234 416          | 217 585            |
| 31.12.2010 | 2 929 756 | 238 573 | 205 644                                | 336 938 | 252 672                                 | 195 674 | 259 633                      | 276 806                            | 241 889  | 231 546              | 237 046                      | 235 471          | 217 864            |
| 31.12.2011 | 2 948 902 | 241 590 | 207 928                                | 339 311 | 253 609                                 | 196 731 | 260 633                      | 277 627                            | 245 136  | 232 960              | 238 834                      | 236 561          | 217 982            |
| 31.12.2012 | 2 965 676 | 244 113 | 209 007                                | 341 744 | 254 748                                 | 197 563 | 261 301                      | 278 193                            | 247 423  | 234 118              | 240 360                      | 238 277          | 218 829            |
| 30.06.2013 | 2 970 453 | 245 203 | 209 230                                | 343 025 | 254 826                                 | 197 642 | 261 468                      | 278 367                            | 248 221  | 234 387              | 240 771                      | 238 792          | 218 521            |
| Ausländer  |           |         |                                        |         |                                         |         |                              |                                    |          |                      |                              |                  |                    |
| 31.12.2002 | 442 554   | 87 080  | 57 101                                 | 19 239  | 54 769                                  | 22 898  | 28 179                       | 51 132                             | 65 750   | 7 264                | 7 926                        | 18 600           | 22 616             |
| 31.12.2003 | 444 027   | 86 108  | 57 635                                 | 20 033  | 55 337                                  | 22 789  | 28 618                       | 50 801                             | 66 069   | 7 408                | 7 841                        | 18 390           | 22 998             |
| 31.12.2004 | 450 900   | 88 345  | 58 425                                 | 21 388  | 55 777                                  | 22 863  | 29 099                       | 50 913                             | 66 034   | 7 676                | 8 096                        | 19 007           | 23 277             |
| 31.12.2005 | 460 555   | 90 435  | 59 257                                 | 23 089  | 56 740                                  | 23 153  | 29 778                       | 51 310                             | 66 985   | 8 023                | 8 357                        | 19 889           | 23 539             |
| 31.12.2006 | 467 683   | 92 966  | 59 995                                 | 25 082  | 57 807                                  | 23 009  | 30 079                       | 51 507                             | 67 477   | 7 867                | 8 724                        | 19 994           | 23 176             |
| 31.12.2007 | 470 004   | 92 552  | 59 950                                 | 26 573  | 58 760                                  | 22 286  | 30 786                       | 51 726                             | 68 233   | 7 837                | 8 962                        | 18 917           | 23 422             |
| 31.12.2008 | 470 051   | 90 334  | 60 417                                 | 26 238  | 59 453                                  | 22 262  | 31 382                       | 52 203                             | 69 331   | 7 367                | 9 029                        | 18 562           | 23 473             |
| 31.12.2009 | 460 187   | 91 050  | 56 480                                 | 21 477  | 60 392                                  | 21 231  | 31 817                       | 52 411                             | 68 752   | 7 444                | 8 305                        | 17 210           | 23 618             |
| 31.12.2010 | 457 806   | 88 077  | 55 446                                 | 23 079  | 59 668                                  | 22 420  | 32 067                       | 52 439                             | 65 315   | 7 828                | 9 179                        | 18 068           | 24 220             |
| 31.12.2011 | 478 212   | 91 562  | 57 433                                 | 25 710  | 61 302                                  | 23 914  | 33 059                       | 51 734                             | 68 109   | 8 527                | 10 398                       | 19 719           | 26 745             |
| 31.12.2012 | 503 945   | 95 861  | 60 464                                 | 29 193  | 64 541                                  | 25 742  | 34 445                       | 50 235                             | 70 933   | 9 726                | 11 519                       | 22 228           | 29 058             |
| 30.06.2013 | 518 969   | 98 378  | 61 966                                 | 30 729  | 65 989                                  | 26 818  | 35 007                       | 50 953                             | 72 187   | 10 303               | 12 231                       | 23 676           | 30 732             |
| insgesamt  |           |         |                                        |         |                                         |         |                              |                                    |          |                      |                              |                  |                    |
| 31.12.2002 | 3 336 248 | 318 683 | 247 508                                | 337 466 | 309 487                                 | 218 267 | 285 074                      | 331 949                            | 303 932  | 230 533              | 252 802                      | 253 754          | 246 793            |
| 31.12.2003 | 3 330 242 | 315 665 | 249 267                                | 339 608 | 308 855                                 | 218 093 | 285 007                      | 330 514                            | 303 199  | 231 514              | 249 676                      | 252 267          | 246 577            |
| 31.12.2004 | 3 333 108 | 316 047 | 252 069                                | 342 863 | 308 541                                 | 218 010 | 285 501                      | 329 059                            | 302 171  | 232 586              | 248 561                      | 251 202          | 246 498            |
| 31.12.2005 | 3 339 436 | 318 276 | 255 181                                | 345 953 | 308 902                                 | 217 461 | 285 580                      | 327 765                            | 302 129  | 233 094              | 247 572                      | 252 401          | 245 122            |
| 31.12.2006 | 3 348 805 | 322 167 | 259 071                                | 350 057 | 309 421                                 | 216 936 | 285 817                      | 326 842                            | 301 733  | 234 313              | 247 130                      | 252 042          | 243 276            |
| 31.12.2007 | 3 353 858 | 323 021 | 260 437                                | 354 558 | 310 064                                 | 215 927 | 286 970                      | 325 951                            | 302 797  | 234 979              | 246 193                      | 250 811          | 242 150            |
| 31.12.2008 | 3 362 843 | 323 303 | 262 251                                | 356 933 | 310 763                                 | 215 939 | 288 060                      | 326 867                            | 305 517  | 236 082              | 244 637                      | 251 059          | 241 432            |
| 31.12.2009 | 3 369 672 | 327 082 | 259 967                                | 354 711 | 312 256                                 | 215 444 | 289 718                      | 328 097                            | 307 650  | 237 753              | 244 165                      | 251 626          | 241 203            |
| 31.12.2010 | 3 387 562 | 326 650 | 261 090                                | 360 017 | 312 340                                 | 218 094 | 291 700                      | 329 245                            | 307 204  | 239 374              | 246 225                      | 253 539          | 242 084            |
| 31.12.2011 | 3 427 114 | 333 152 | 265 361                                | 365 021 | 314 911                                 | 220 645 | 293 692                      | 329 361                            | 313 245  | 241 487              | 249 232                      | 256 280          | 244 727            |
| 31.12.2012 | 3 469 621 | 339 974 | 269 471                                | 370 937 | 319 289                                 | 223 305 | 295 746                      | 328 428                            | 318 356  | 243 844              | 251 879                      | 260 505          | 247 887            |
| 30.06.2013 | 3 489 422 | 343 581 | 271 196                                | 373 754 | 320 815                                 | 224 460 | 296 475                      | 329 320                            | 320 408  | 244 690              | 253 002                      | 262 468          | 249 253            |

### 4 Durchschnittsalter der Einwohnerinnen und Einwohner in Berlin seit 2002 nach Bezirken in Jahren

| Stichtag   | Berlin | Mitte | Friedrichs-<br>hain-<br>Kreuz-<br>berg | Pankow | Charlotten-<br>burg-<br>Wilmer-<br>dorf | Spandau | Steglitz-<br>Zehlen-<br>dorf | Tempel-<br>hof-<br>Schöne-<br>berg | Neukölln | Treptow-<br>Köpenick | Marzahn-<br>Hellers-<br>dorf | Lichten-<br>berg | Reinicken-<br>dorf |
|------------|--------|-------|----------------------------------------|--------|-----------------------------------------|---------|------------------------------|------------------------------------|----------|----------------------|------------------------------|------------------|--------------------|
| 31.12.2002 | 41,5   | 39,2  | 37,1                                   | 39,8   | 44,3                                    | 42,9    | 44,4                         | 42,5                               | 40,6     | 43,6                 | 38,9                         | 41,3             | 43,6               |
| 31.12.2003 | 41,7   | 39,3  | 37,1                                   | 40,0   | 44,5                                    | 43,2    | 44,6                         | 42,7                               | 40,8     | 43,9                 | 39,6                         | 41,7             | 43,8               |
| 31.12.2004 | 42,0   | 39,5  | 37,1                                   | 40,1   | 44,7                                    | 43,4    | 44,8                         | 43,0                               | 41,0     | 44,2                 | 40,1                         | 42,1             | 44,0               |
| 31.12.2005 | 42,1   | 39,5  | 37,1                                   | 40,2   | 44,9                                    | 43,7    | 45,0                         | 43,2                               | 41,2     | 44,5                 | 40,6                         | 42,4             | 44,3               |
| 31.12.2006 | 42,4   | 39,5  | 37,1                                   | 40,3   | 45,1                                    | 43,9    | 45,2                         | 43,5                               | 41,4     | 44,7                 | 41,1                         | 42,7             | 44,6               |
| 31.12.2007 | 42,5   | 39,6  | 37,2                                   | 40,4   | 45,3                                    | 44,1    | 45,4                         | 43,7                               | 41,5     | 44,9                 | 41,6                         | 42,9             | 44,8               |
| 31.12.2008 | 42,6   | 39,5  | 37,2                                   | 40,4   | 45,4                                    | 44,3    | 45,6                         | 43,9                               | 41,6     | 45,0                 | 42,1                         | 43,1             | 45,0               |
| 31.12.2009 | 42,7   | 39,4  | 37,2                                   | 40,6   | 45,5                                    | 44,4    | 45,8                         | 44,0                               | 41,5     | 45,2                 | 42,4                         | 43,1             | 45,1               |
| 31.12.2010 | 42,8   | 39,2  | 37,2                                   | 40,6   | 45,6                                    | 44,4    | 45,8                         | 44,1                               | 41,3     | 45,3                 | 42,7                         | 43,2             | 45,2               |
| 31.12.2011 | 42,8   | 39,2  | 37,2                                   | 40,7   | 45,7                                    | 44,4    | 46,0                         | 44,1                               | 41,2     | 45,4                 | 42,9                         | 43,3             | 45,2               |
| 31.12.2012 | 42,8   | 39,1  | 37,3                                   | 40,8   | 45,7                                    | 44,5    | 46,1                         | 44,1                               | 41,2     | 45,5                 | 43,1                         | 43,3             | 45,2               |
| 30.06.2013 | 42,9   | 39,1  | 37,4                                   | 40,8   | 45,8                                    | 44,5    | 46,2                         | 44,2                               | 41,2     | 45,5                 | 43,2                         | 43,3             | 45,1               |

**5 Deutsche und ausländische Einwohnerinnen und Einwohner in Berlin am 30. Juni 2013  
nach Bezirken, Altersgruppen und Familienstand**

| Bezirk<br>—<br>Alter von ... bis unter ... Jahren | Insgesamt | Familienstand |             |           |            |                           |
|---------------------------------------------------|-----------|---------------|-------------|-----------|------------|---------------------------|
|                                                   |           | ledig¹        | verheiratet | verwitwet | geschieden | Lebens-<br>partnerschaft² |
| Bezirke                                           |           |               |             |           |            |                           |
| Mitte                                             | 343 581   | 193 239       | 103 609     | 14 237    | 30 764     | 1 732                     |
| Friedrichshain-Kreuzberg                          | 271 196   | 175 181       | 65 885      | 8 381     | 20 139     | 1 610                     |
| Pankow                                            | 373 754   | 206 912       | 114 761     | 17 322    | 33 278     | 1 481                     |
| Charlottenburg-Wilmersdorf                        | 320 815   | 151 222       | 112 360     | 19 544    | 35 647     | 2 042                     |
| Spandau                                           | 224 460   | 94 961        | 88 692      | 16 336    | 24 058     | 413                       |
| Steglitz-Zehlendorf                               | 296 475   | 125 375       | 120 867     | 20 517    | 28 821     | 895                       |
| Tempelhof-Schöneberg                              | 329 320   | 153 030       | 120 418     | 20 510    | 33 088     | 2 274                     |
| Neukölln                                          | 320 408   | 161 067       | 110 562     | 18 178    | 29 687     | 914                       |
| Treptow-Köpenick                                  | 244 690   | 108 197       | 93 664      | 17 159    | 25 142     | 528                       |
| Marzahn-Hellersdorf                               | 253 002   | 111 703       | 99 311      | 13 874    | 27 695     | 419                       |
| Lichtenberg                                       | 262 468   | 126 811       | 91 812      | 16 005    | 27 254     | 586                       |
| Reinickendorf                                     | 249 253   | 103 001       | 101 863     | 18 384    | 25 574     | 431                       |
| Berlin                                            | 3 489 422 | 1 710 699     | 1 223 804   | 200 447   | 341 147    | 13 325                    |
| Alter                                             |           |               |             |           |            |                           |
| Deutsche                                          |           |               |             |           |            |                           |
| unter 18                                          | 471 423   | 471 423       | —           | —         | —          | —                         |
| 18 - 25                                           | 214 236   | 208 723       | 5 228       | 3         | 200        | 82                        |
| 25 - 30                                           | 227 618   | 200 225       | 24 942      | 34        | 1 985      | 432                       |
| 30 - 35                                           | 222 021   | 160 699       | 53 685      | 114       | 6 558      | 965                       |
| 35 - 40                                           | 178 941   | 101 473       | 64 175      | 335       | 11 695     | 1 263                     |
| 40 - 45                                           | 192 162   | 84 995        | 81 809      | 780       | 23 096     | 1 482                     |
| 45 - 50                                           | 244 715   | 84 331        | 112 589     | 2 346     | 43 502     | 1 947                     |
| 50 - 55                                           | 231 281   | 56 524        | 118 417     | 4 717     | 50 062     | 1 561                     |
| 55 - 60                                           | 187 936   | 32 836        | 106 435     | 7 388     | 40 319     | 958                       |
| 60 - 65                                           | 181 759   | 22 422        | 109 573     | 12 374    | 36 618     | 772                       |
| 65 und mehr                                       | 618 361   | 42 170        | 329 931     | 158 627   | 86 131     | 1 502                     |
| Zusammen                                          | 2 970 453 | 1 465 821     | 1 006 784   | 186 718   | 300 166    | 10 964                    |
| Ausländer                                         |           |               |             |           |            |                           |
| unter 18                                          | 49 671    | 49 659        | 12          | —         | —          | —                         |
| 18 - 25                                           | 55 311    | 50 558        | 4 584       | 15        | 87         | 67                        |
| 25 - 30                                           | 67 208    | 50 419        | 15 535      | 28        | 937        | 289                       |
| 30 - 35                                           | 67 137    | 36 122        | 27 251      | 108       | 3 171      | 485                       |
| 35 - 40                                           | 59 422    | 21 893        | 31 332      | 307       | 5 386      | 504                       |
| 40 - 45                                           | 52 969    | 13 768        | 31 232      | 512       | 7 128      | 329                       |
| 45 - 50                                           | 43 803    | 8 779         | 27 178      | 747       | 6 804      | 295                       |
| 50 - 55                                           | 33 514    | 5 587         | 21 088      | 1 007     | 5 642      | 190                       |
| 55 - 60                                           | 25 484    | 3 364         | 16 610      | 1 271     | 4 165      | 74                        |
| 60 - 65                                           | 21 472    | 2 173         | 14 295      | 1 838     | 3 117      | 49                        |
| 65 und mehr                                       | 42 978    | 2 556         | 27 903      | 7 896     | 4 544      | 79                        |
| Zusammen                                          | 518 969   | 244 878       | 217 020     | 13 729    | 40 981     | 2 361                     |
| insgesamt                                         |           |               |             |           |            |                           |
| unter 18                                          | 521 094   | 521 082       | 12          | —         | —          | —                         |
| 18 - 25                                           | 269 547   | 259 281       | 9 812       | 18        | 287        | 149                       |
| 25 - 30                                           | 294 826   | 250 644       | 40 477      | 62        | 2 922      | 721                       |
| 30 - 35                                           | 289 158   | 196 821       | 80 936      | 222       | 9 729      | 1 450                     |
| 35 - 40                                           | 238 363   | 123 366       | 95 507      | 642       | 17 081     | 1 767                     |
| 40 - 45                                           | 245 131   | 98 763        | 113 041     | 1 292     | 30 224     | 1 811                     |
| 45 - 50                                           | 288 518   | 93 110        | 139 767     | 3 093     | 50 306     | 2 242                     |
| 50 - 55                                           | 264 795   | 62 111        | 139 505     | 5 724     | 55 704     | 1 751                     |
| 55 - 60                                           | 213 420   | 36 200        | 123 045     | 8 659     | 44 484     | 1 032                     |
| 60 - 65                                           | 203 231   | 24 595        | 123 868     | 14 212    | 39 735     | 821                       |
| 65 und mehr                                       | 661 339   | 44 726        | 357 834     | 166 523   | 90 675     | 1 581                     |
| Insgesamt                                         | 3 489 422 | 1 710 699     | 1 223 804   | 200 447   | 341 147    | 13 325                    |

1 Einschließlich unbekannt.

2 Einschließlich 1 181 Personen, deren Lebenspartnerschaft aufgehoben ist, sowie 270 Personen, deren Lebenspartner verstorben ist.



**6 Deutsche und ausländische Einwohnerinnen und Einwohner in Berlin am 30. Juni 2013  
nach Bezirken, Altersgruppen und Geschlecht**

| Bezirk             | Ins-<br>gesamt | Davon im Alter von ... bis unter ... Jahren |         |         |         |         |         |         |         |         |         |         |                |
|--------------------|----------------|---------------------------------------------|---------|---------|---------|---------|---------|---------|---------|---------|---------|---------|----------------|
|                    |                | unter 6                                     | 6 - 15  | 15 - 18 | 18 - 20 | 20 - 25 | 25 - 30 | 30 - 35 | 35 - 40 | 40 - 45 | 45 - 60 | 60 - 65 | 65 und<br>mehr |
| Deutsche           |                |                                             |         |         |         |         |         |         |         |         |         |         |                |
| männlich           |                |                                             |         |         |         |         |         |         |         |         |         |         |                |
| Mitte              | 125 124        | 9 097                                       | 9 895   | 2 703   | 1 893   | 9 334   | 12 770  | 11 612  | 9 024   | 8 896   | 26 888  | 6 152   | 16 860         |
| Friedrh.-Kreuzb.   | 106 140        | 8 042                                       | 8 214   | 2 096   | 1 312   | 6 130   | 11 803  | 14 139  | 10 901  | 8 731   | 21 510  | 3 995   | 9 267          |
| Pankow             | 167 439        | 12 454                                      | 13 525  | 3 266   | 1 819   | 7 451   | 13 018  | 15 675  | 14 986  | 16 150  | 38 670  | 7 276   | 23 149         |
| Charlbg.-Wilmersd. | 120 213        | 6 568                                       | 8 922   | 2 886   | 1 877   | 6 273   | 7 613   | 7 520   | 6 555   | 7 846   | 28 833  | 8 793   | 26 527         |
| Spandau            | 95 061         | 5 616                                       | 8 381   | 2 925   | 2 044   | 5 989   | 5 890   | 5 459   | 4 503   | 5 770   | 22 083  | 6 184   | 20 217         |
| Steglitz-Zehlend.  | 121 958        | 7 020                                       | 11 035  | 3 720   | 2 267   | 5 980   | 6 194   | 6 115   | 5 940   | 7 791   | 28 449  | 8 491   | 28 956         |
| Tempelh.-Schöneb.  | 133 666        | 7 994                                       | 10 969  | 3 592   | 2 394   | 7 486   | 8 672   | 8 713   | 7 372   | 9 109   | 32 569  | 8 951   | 25 845         |
| Neukölln           | 121 388        | 8 056                                       | 10 547  | 3 326   | 2 314   | 7 873   | 10 077  | 9 836   | 7 284   | 7 421   | 26 340  | 7 120   | 21 194         |
| Treptow-Köpenick   | 113 479        | 6 497                                       | 8 000   | 2 372   | 1 383   | 5 784   | 8 286   | 8 507   | 7 025   | 7 860   | 27 428  | 6 254   | 24 083         |
| Marzahn-Hellersd.  | 118 454        | 7 540                                       | 8 821   | 2 464   | 1 634   | 7 400   | 10 005  | 8 803   | 6 399   | 6 487   | 31 037  | 9 101   | 18 763         |
| Lichtenberg        | 116 304        | 7 226                                       | 7 684   | 2 014   | 1 318   | 6 988   | 11 301  | 10 696  | 7 521   | 7 103   | 25 873  | 6 940   | 21 640         |
| Reinickendorf      | 105 450        | 6 082                                       | 9 137   | 3 197   | 2 141   | 5 836   | 6 057   | 5 347   | 4 732   | 6 329   | 25 030  | 7 232   | 24 330         |
| Berlin             | 1 444 676      | 92 192                                      | 115 130 | 34 561  | 22 396  | 82 524  | 111 686 | 112 422 | 92 242  | 99 493  | 334 710 | 86 489  | 260 831        |
| weiblich           |                |                                             |         |         |         |         |         |         |         |         |         |         |                |
| Mitte              | 120 079        | 8 395                                       | 9 695   | 2 552   | 1 879   | 10 083  | 12 476  | 10 284  | 7 440   | 6 946   | 22 376  | 5 747   | 22 206         |
| Friedrh.-Kreuzb.   | 103 090        | 7 564                                       | 7 834   | 1 952   | 1 301   | 7 363   | 13 416  | 13 546  | 9 120   | 6 707   | 17 811  | 3 719   | 12 757         |
| Pankow             | 175 586        | 11 788                                      | 12 697  | 3 146   | 1 858   | 8 349   | 14 760  | 17 000  | 14 769  | 14 785  | 34 744  | 8 011   | 33 679         |
| Charlbg.-Wilmersd. | 134 613        | 6 149                                       | 8 269   | 2 815   | 1 876   | 6 828   | 8 044   | 7 641   | 6 964   | 8 021   | 30 579  | 10 240  | 37 187         |
| Spandau            | 102 581        | 5 362                                       | 7 896   | 2 694   | 1 884   | 5 860   | 5 904   | 5 208   | 4 657   | 5 685   | 22 889  | 7 024   | 27 518         |
| Steglitz-Zehlend.  | 139 510        | 6 535                                       | 10 446  | 3 605   | 2 270   | 6 137   | 6 400   | 6 457   | 6 633   | 8 812   | 31 709  | 10 306  | 40 200         |
| Tempelh.-Schöneb.  | 144 701        | 7 581                                       | 10 395  | 3 351   | 2 318   | 7 834   | 9 274   | 8 970   | 7 438   | 8 712   | 33 134  | 10 179  | 35 515         |
| Neukölln           | 126 833        | 7 882                                       | 10 017  | 3 186   | 2 201   | 8 367   | 11 133  | 9 921   | 6 601   | 6 705   | 24 975  | 7 602   | 28 243         |
| Treptow-Köpenick   | 120 908        | 6 252                                       | 7 603   | 2 250   | 1 355   | 5 952   | 8 525   | 8 334   | 6 448   | 7 385   | 26 356  | 6 770   | 33 678         |
| Marzahn-Hellersd.  | 122 317        | 6 945                                       | 8 579   | 2 538   | 1 643   | 7 474   | 9 085   | 7 682   | 5 589   | 6 167   | 33 110  | 9 436   | 24 069         |
| Lichtenberg        | 122 488        | 6 807                                       | 7 427   | 1 960   | 1 322   | 7 490   | 11 214  | 9 318   | 6 158   | 6 267   | 26 079  | 8 067   | 30 379         |
| Reinickendorf      | 113 071        | 5 638                                       | 8 734   | 3 001   | 2 006   | 5 666   | 5 701   | 5 238   | 4 882   | 6 477   | 25 460  | 8 169   | 32 099         |
| Berlin             | 1 525 777      | 86 898                                      | 109 592 | 33 050  | 21 913  | 87 403  | 115 932 | 109 599 | 86 699  | 92 669  | 329 222 | 95 270  | 357 530        |
| insgesamt          |                |                                             |         |         |         |         |         |         |         |         |         |         |                |
| Mitte              | 245 203        | 17 492                                      | 19 590  | 5 255   | 3 772   | 19 417  | 25 246  | 21 896  | 16 464  | 15 842  | 49 264  | 11 899  | 39 066         |
| Friedrh.-Kreuzb.   | 209 230        | 15 606                                      | 16 048  | 4 048   | 2 613   | 13 493  | 25 219  | 27 685  | 20 021  | 15 438  | 39 321  | 7 714   | 22 024         |
| Pankow             | 343 025        | 24 242                                      | 26 222  | 6 412   | 3 677   | 15 800  | 27 778  | 32 675  | 29 755  | 30 935  | 73 414  | 15 287  | 56 828         |
| Charlbg.-Wilmersd. | 254 826        | 12 717                                      | 17 191  | 5 701   | 3 753   | 13 101  | 15 657  | 15 161  | 13 519  | 15 867  | 59 412  | 19 033  | 63 714         |
| Spandau            | 197 642        | 10 978                                      | 16 277  | 5 619   | 3 928   | 11 849  | 11 794  | 10 667  | 9 160   | 11 455  | 44 972  | 13 208  | 47 735         |
| Steglitz-Zehlend.  | 261 468        | 13 555                                      | 21 481  | 7 325   | 4 537   | 12 117  | 12 594  | 12 572  | 12 573  | 16 603  | 60 158  | 18 797  | 69 156         |
| Tempelh.-Schöneb.  | 278 367        | 15 575                                      | 21 364  | 6 943   | 4 712   | 15 320  | 17 946  | 17 683  | 14 810  | 17 821  | 65 703  | 19 130  | 61 360         |
| Neukölln           | 248 221        | 15 938                                      | 20 564  | 6 512   | 4 515   | 16 240  | 21 210  | 19 757  | 13 885  | 14 126  | 51 315  | 14 722  | 49 437         |
| Treptow-Köpenick   | 234 387        | 12 749                                      | 15 603  | 4 622   | 2 738   | 11 736  | 16 811  | 16 841  | 13 473  | 15 245  | 53 784  | 13 024  | 57 761         |
| Marzahn-Hellersd.  | 240 771        | 14 485                                      | 17 400  | 5 002   | 3 277   | 14 874  | 19 090  | 16 485  | 11 988  | 12 654  | 64 147  | 18 537  | 42 832         |
| Lichtenberg        | 238 792        | 14 033                                      | 15 111  | 3 974   | 2 640   | 14 478  | 22 515  | 20 014  | 13 679  | 13 370  | 51 952  | 15 007  | 52 019         |
| Reinickendorf      | 218 521        | 11 720                                      | 17 871  | 6 198   | 4 147   | 11 502  | 11 758  | 10 585  | 9 614   | 12 806  | 50 490  | 15 401  | 56 429         |
| Berlin             | 2 970 453      | 179 090                                     | 224 722 | 67 611  | 44 309  | 169 927 | 227 618 | 222 021 | 178 941 | 192 162 | 663 932 | 181 759 | 618 361        |

**6 Deutsche und ausländische Einwohnerinnen und Einwohner in Berlin am 30. Juni 2013  
nach Bezirken, Altersgruppen und Geschlecht**

| Bezirk | Ins-<br>gesamt | Davon im Alter von ... bis unter ... Jahren |        |         |         |         |         |         |         |         |         |         |                |
|--------|----------------|---------------------------------------------|--------|---------|---------|---------|---------|---------|---------|---------|---------|---------|----------------|
|        |                | unter 6                                     | 6 - 15 | 15 - 18 | 18 - 20 | 20 - 25 | 25 - 30 | 30 - 35 | 35 - 40 | 40 - 45 | 45 - 60 | 60 - 65 | 65 und<br>mehr |

|                   |                |               |               |               |              |               |               |               |               |               |                |               |               |
|-------------------|----------------|---------------|---------------|---------------|--------------|---------------|---------------|---------------|---------------|---------------|----------------|---------------|---------------|
| <b>Ausländer</b>  |                |               |               |               |              |               |               |               |               |               |                |               |               |
| männlich          |                |               |               |               |              |               |               |               |               |               |                |               |               |
| Mitte             | 52 150         | 1 742         | 2 370         | 1 155         | 1 027        | 5 024         | 7 262         | 6 976         | 6 138         | 5 407         | 10 004         | 1 522         | 3 523         |
| Friedrh.-Kreuzb.  | 31 982         | 563           | 900           | 559           | 494          | 2 753         | 5 017         | 5 072         | 4 146         | 3 279         | 5 953          | 848           | 2 398         |
| Pankow            | 15 589         | 416           | 458           | 176           | 181          | 1 267         | 2 708         | 2 814         | 2 264         | 1 940         | 2 673          | 294           | 398           |
| Charlbg.-Wilmerd. | 33 309         | 752           | 1 082         | 495           | 436          | 2 141         | 3 228         | 3 675         | 3 506         | 3 527         | 8 294          | 1 985         | 4 188         |
| Spandau           | 13 364         | 518           | 741           | 373           | 275          | 967           | 1 244         | 1 386         | 1 550         | 1 389         | 2 944          | 582           | 1 395         |
| Steglitz-Zehlend. | 16 916         | 425           | 616           | 375           | 361          | 1 371         | 1 559         | 1 697         | 1 648         | 1 712         | 4 019          | 1 033         | 2 100         |
| Tempelh.-Schöneb. | 25 708         | 580           | 1 040         | 671           | 486          | 1 816         | 2 650         | 2 781         | 2 806         | 2 767         | 6 056          | 1 212         | 2 843         |
| Neukölln          | 37 646         | 1 264         | 1 809         | 959           | 684          | 2 855         | 4 705         | 5 222         | 4 606         | 3 917         | 7 436          | 1 192         | 2 997         |
| Treptow-Köpenick  | 5 482          | 178           | 243           | 154           | 114          | 476           | 670           | 771           | 677           | 673           | 1 158          | 146           | 222           |
| Marzahn-Hellersd. | 6 200          | 332           | 397           | 165           | 155          | 618           | 733           | 736           | 745           | 688           | 1 339          | 132           | 160           |
| Lichtenberg       | 12 292         | 647           | 783           | 387           | 332          | 1 426         | 1 746         | 1 439         | 1 298         | 1 200         | 2 520          | 244           | 270           |
| Reinickendorf     | 15 596         | 629           | 1 035         | 484           | 359          | 1 168         | 1 418         | 1 729         | 1 746         | 1 762         | 3 395          | 587           | 1 284         |
| <b>Berlin</b>     | <b>266 234</b> | <b>8 046</b>  | <b>11 474</b> | <b>5 953</b>  | <b>4 904</b> | <b>21 882</b> | <b>32 940</b> | <b>34 298</b> | <b>31 130</b> | <b>28 261</b> | <b>55 791</b>  | <b>9 777</b>  | <b>21 778</b> |
| weiblich          |                |               |               |               |              |               |               |               |               |               |                |               |               |
| Mitte             | 46 228         | 1 639         | 2 229         | 1 113         | 986          | 5 045         | 6 816         | 6 109         | 4 851         | 4 245         | 7 816          | 1 956         | 3 423         |
| Friedrh.-Kreuzb.  | 29 984         | 568           | 837           | 602           | 445          | 3 169         | 5 531         | 4 766         | 3 460         | 2 670         | 4 581          | 1 053         | 2 302         |
| Pankow            | 15 140         | 451           | 409           | 166           | 205          | 1 662         | 3 159         | 2 885         | 2 286         | 1 540         | 1 797          | 224           | 356           |
| Charlbg.-Wilmerd. | 32 680         | 675           | 1 114         | 451           | 427          | 2 511         | 3 517         | 3 815         | 3 632         | 3 296         | 7 325          | 2 006         | 3 911         |
| Spandau           | 13 454         | 488           | 694           | 356           | 272          | 930           | 1 226         | 1 490         | 1 550         | 1 432         | 2 856          | 865           | 1 295         |
| Steglitz-Zehlend. | 18 091         | 347           | 575           | 322           | 286          | 1 645         | 1 799         | 1 919         | 1 879         | 1 898         | 4 146          | 1 090         | 2 185         |
| Tempelh.-Schöneb. | 25 245         | 535           | 993           | 648           | 457          | 2 055         | 2 651         | 2 757         | 2 670         | 2 614         | 5 488          | 1 515         | 2 862         |
| Neukölln          | 34 541         | 1 264         | 1 753         | 966           | 659          | 3 063         | 4 827         | 4 523         | 3 587         | 3 124         | 6 225          | 1 664         | 2 886         |
| Treptow-Köpenick  | 4 821          | 166           | 232           | 97            | 101          | 431           | 663           | 747           | 658           | 578           | 811            | 130           | 207           |
| Marzahn-Hellersd. | 6 031          | 297           | 343           | 156           | 130          | 645           | 774           | 775           | 821           | 669           | 1 088          | 156           | 177           |
| Lichtenberg       | 11 384         | 611           | 748           | 323           | 313          | 1 548         | 1 840         | 1 421         | 1 233         | 1 043         | 1 817          | 211           | 276           |
| Reinickendorf     | 15 136         | 678           | 882           | 470           | 373          | 1 167         | 1 465         | 1 632         | 1 665         | 1 599         | 3 060          | 825           | 1 320         |
| <b>Berlin</b>     | <b>252 735</b> | <b>7 719</b>  | <b>10 809</b> | <b>5 670</b>  | <b>4 654</b> | <b>23 871</b> | <b>34 268</b> | <b>32 839</b> | <b>28 292</b> | <b>24 708</b> | <b>47 010</b>  | <b>11 695</b> | <b>21 200</b> |
| insgesamt         |                |               |               |               |              |               |               |               |               |               |                |               |               |
| Mitte             | 98 378         | 3 381         | 4 599         | 2 268         | 2 013        | 10 069        | 14 078        | 13 085        | 10 989        | 9 652         | 17 820         | 3 478         | 6 946         |
| Friedrh.-Kreuzb.  | 61 966         | 1 131         | 1 737         | 1 161         | 939          | 5 922         | 10 548        | 9 838         | 7 606         | 5 949         | 10 534         | 1 901         | 4 700         |
| Pankow            | 30 729         | 867           | 867           | 342           | 386          | 2 929         | 5 867         | 5 699         | 4 550         | 3 480         | 4 470          | 518           | 754           |
| Charlbg.-Wilmerd. | 65 989         | 1 427         | 2 196         | 946           | 863          | 4 652         | 6 745         | 7 490         | 7 138         | 6 823         | 15 619         | 3 991         | 8 099         |
| Spandau           | 26 818         | 1 006         | 1 435         | 729           | 547          | 1 897         | 2 470         | 2 876         | 3 100         | 2 821         | 5 800          | 1 447         | 2 690         |
| Steglitz-Zehlend. | 35 007         | 772           | 1 191         | 697           | 647          | 3 016         | 3 358         | 3 616         | 3 527         | 3 610         | 8 165          | 2 123         | 4 285         |
| Tempelh.-Schöneb. | 50 953         | 1 115         | 2 033         | 1 319         | 943          | 3 871         | 5 301         | 5 538         | 5 476         | 5 381         | 11 544         | 2 727         | 5 705         |
| Neukölln          | 72 187         | 2 528         | 3 562         | 1 925         | 1 343        | 5 918         | 9 532         | 9 745         | 8 193         | 7 041         | 13 661         | 2 856         | 5 883         |
| Treptow-Köpenick  | 10 303         | 344           | 475           | 251           | 215          | 907           | 1 333         | 1 518         | 1 335         | 1 251         | 1 969          | 276           | 429           |
| Marzahn-Hellersd. | 12 231         | 629           | 740           | 321           | 285          | 1 263         | 1 507         | 1 511         | 1 566         | 1 357         | 2 427          | 288           | 337           |
| Lichtenberg       | 23 676         | 1 258         | 1 531         | 710           | 645          | 2 974         | 3 586         | 2 860         | 2 531         | 2 243         | 4 337          | 455           | 546           |
| Reinickendorf     | 30 732         | 1 307         | 1 917         | 954           | 732          | 2 335         | 2 883         | 3 361         | 3 411         | 3 361         | 6 455          | 1 412         | 2 604         |
| <b>Berlin</b>     | <b>518 969</b> | <b>15 765</b> | <b>22 283</b> | <b>11 623</b> | <b>9 558</b> | <b>45 753</b> | <b>67 208</b> | <b>67 137</b> | <b>59 422</b> | <b>52 969</b> | <b>102 801</b> | <b>21 472</b> | <b>42 978</b> |

**6 Deutsche und ausländische Einwohnerinnen und Einwohner in Berlin am 30. Juni 2013  
nach Bezirken, Altersgruppen und Geschlecht**

| Bezirk             | Ins-<br>gesamt | Davon im Alter von ... bis unter ... Jahren |         |         |         |         |         |         |         |         |         |         | 65 und<br>mehr |
|--------------------|----------------|---------------------------------------------|---------|---------|---------|---------|---------|---------|---------|---------|---------|---------|----------------|
|                    |                | unter 6                                     | 6 - 15  | 15 - 18 | 18 - 20 | 20 - 25 | 25 - 30 | 30 - 35 | 35 - 40 | 40 - 45 | 45 - 60 | 60 - 65 |                |
| insgesamt          |                |                                             |         |         |         |         |         |         |         |         |         |         |                |
| männlich           |                |                                             |         |         |         |         |         |         |         |         |         |         |                |
| Mitte              | 177 274        | 10 839                                      | 12 265  | 3 858   | 2 920   | 14 358  | 20 032  | 18 588  | 15 162  | 14 303  | 36 892  | 7 674   | 20 383         |
| Friedrh.-Kreuzb.   | 138 122        | 8 605                                       | 9 114   | 2 655   | 1 806   | 8 883   | 16 820  | 19 211  | 15 047  | 12 010  | 27 463  | 4 843   | 11 665         |
| Pankow             | 183 028        | 12 870                                      | 13 983  | 3 442   | 2 000   | 8 718   | 15 726  | 18 489  | 17 250  | 18 090  | 41 343  | 7 570   | 23 547         |
| Charlbg.-Wilmersd. | 153 522        | 7 320                                       | 10 004  | 3 381   | 2 313   | 8 414   | 10 841  | 11 195  | 10 061  | 11 373  | 37 127  | 10 778  | 30 715         |
| Spandau            | 108 425        | 6 134                                       | 9 122   | 3 298   | 2 319   | 6 956   | 7 134   | 6 845   | 6 053   | 7 159   | 25 027  | 6 766   | 21 612         |
| Steglitz-Zehlend.  | 138 874        | 7 445                                       | 11 651  | 4 095   | 2 628   | 7 351   | 7 753   | 7 812   | 7 588   | 9 503   | 32 468  | 9 524   | 31 056         |
| Tempelh.-Schöneb.  | 159 374        | 8 574                                       | 12 009  | 4 263   | 2 880   | 9 302   | 11 322  | 11 494  | 10 178  | 11 876  | 38 625  | 10 163  | 28 688         |
| Neukölln           | 159 034        | 9 320                                       | 12 356  | 4 285   | 2 998   | 10 728  | 14 782  | 15 058  | 11 890  | 11 338  | 33 776  | 8 312   | 24 191         |
| Treptow-Köpenick   | 118 961        | 6 675                                       | 8 243   | 2 526   | 1 497   | 6 260   | 8 956   | 9 278   | 7 702   | 8 533   | 28 586  | 6 400   | 24 305         |
| Marzahn-Hellersd.  | 124 654        | 7 872                                       | 9 218   | 2 629   | 1 789   | 8 018   | 10 738  | 9 539   | 7 144   | 7 175   | 32 376  | 9 233   | 18 923         |
| Lichtenberg        | 128 596        | 7 873                                       | 8 467   | 2 401   | 1 650   | 8 414   | 13 047  | 12 135  | 8 819   | 8 303   | 28 393  | 7 184   | 21 910         |
| Reinickendorf      | 121 046        | 6 711                                       | 10 172  | 3 681   | 2 500   | 7 004   | 7 475   | 7 076   | 6 478   | 8 091   | 28 425  | 7 819   | 25 614         |
| Berlin             | 1 710 910      | 100 238                                     | 126 604 | 40 514  | 27 300  | 104 406 | 144 626 | 146 720 | 123 372 | 127 754 | 390 501 | 96 266  | 282 609        |
| weiblich           |                |                                             |         |         |         |         |         |         |         |         |         |         |                |
| Mitte              | 166 307        | 10 034                                      | 11 924  | 3 665   | 2 865   | 15 128  | 19 292  | 16 393  | 12 291  | 11 191  | 30 192  | 7 703   | 25 629         |
| Friedrh.-Kreuzb.   | 133 074        | 8 132                                       | 8 671   | 2 554   | 1 746   | 10 532  | 18 947  | 18 312  | 12 580  | 9 377   | 22 392  | 4 772   | 15 059         |
| Pankow             | 190 726        | 12 239                                      | 13 106  | 3 312   | 2 063   | 10 011  | 17 919  | 19 885  | 17 055  | 16 325  | 36 541  | 8 235   | 34 035         |
| Charlbg.-Wilmersd. | 167 293        | 6 824                                       | 9 383   | 3 266   | 2 303   | 9 339   | 11 561  | 11 456  | 10 596  | 11 317  | 37 904  | 12 246  | 41 098         |
| Spandau            | 116 035        | 5 850                                       | 8 590   | 3 050   | 2 156   | 6 790   | 7 130   | 6 698   | 6 207   | 7 117   | 25 745  | 7 889   | 28 813         |
| Steglitz-Zehlend.  | 157 601        | 6 882                                       | 11 021  | 3 927   | 2 556   | 7 782   | 8 199   | 8 376   | 8 512   | 10 710  | 35 855  | 11 396  | 42 385         |
| Tempelh.-Schöneb.  | 169 946        | 8 116                                       | 11 388  | 3 999   | 2 775   | 9 889   | 11 925  | 11 727  | 10 108  | 11 326  | 38 622  | 11 694  | 38 377         |
| Neukölln           | 161 374        | 9 146                                       | 11 770  | 4 152   | 2 860   | 11 430  | 15 960  | 14 444  | 10 188  | 9 829   | 31 200  | 9 266   | 31 129         |
| Treptow-Köpenick   | 125 729        | 6 418                                       | 7 835   | 2 347   | 1 456   | 6 383   | 9 188   | 9 081   | 7 106   | 7 963   | 27 167  | 6 900   | 33 885         |
| Marzahn-Hellersd.  | 128 348        | 7 242                                       | 8 922   | 2 694   | 1 773   | 8 119   | 9 859   | 8 457   | 6 410   | 6 836   | 34 198  | 9 592   | 24 246         |
| Lichtenberg        | 133 872        | 7 418                                       | 8 175   | 2 283   | 1 635   | 9 038   | 13 054  | 10 739  | 7 391   | 7 310   | 27 896  | 8 278   | 30 655         |
| Reinickendorf      | 128 207        | 6 316                                       | 9 616   | 3 471   | 2 379   | 6 833   | 7 166   | 6 870   | 6 547   | 8 076   | 28 520  | 8 994   | 33 419         |
| Berlin             | 1 778 512      | 94 617                                      | 120 401 | 38 720  | 26 567  | 111 274 | 150 200 | 142 438 | 114 991 | 117 377 | 376 232 | 106 965 | 378 730        |
| insgesamt          |                |                                             |         |         |         |         |         |         |         |         |         |         |                |
| Mitte              | 343 581        | 20 873                                      | 24 189  | 7 523   | 5 785   | 29 486  | 39 324  | 34 981  | 27 453  | 25 494  | 67 084  | 15 377  | 46 012         |
| Friedrh.-Kreuzb.   | 271 196        | 16 737                                      | 17 785  | 5 209   | 3 552   | 19 415  | 35 767  | 37 523  | 27 627  | 21 387  | 49 855  | 9 615   | 26 724         |
| Pankow             | 373 754        | 25 109                                      | 27 089  | 6 754   | 4 063   | 18 729  | 33 645  | 38 374  | 34 305  | 34 415  | 77 884  | 15 805  | 57 582         |
| Charlbg.-Wilmersd. | 320 815        | 14 144                                      | 19 387  | 6 647   | 4 616   | 17 753  | 22 402  | 22 651  | 20 657  | 22 690  | 75 031  | 23 024  | 71 813         |
| Spandau            | 224 460        | 11 984                                      | 17 712  | 6 348   | 4 475   | 13 746  | 14 264  | 13 543  | 12 260  | 14 276  | 50 772  | 14 655  | 50 425         |
| Steglitz-Zehlend.  | 296 475        | 14 327                                      | 22 672  | 8 022   | 5 184   | 15 133  | 15 952  | 16 188  | 16 100  | 20 213  | 68 323  | 20 920  | 73 441         |
| Tempelh.-Schöneb.  | 329 320        | 16 690                                      | 23 397  | 8 262   | 5 655   | 19 191  | 23 247  | 23 221  | 20 286  | 23 202  | 77 247  | 21 857  | 67 065         |
| Neukölln           | 320 408        | 18 466                                      | 24 126  | 8 437   | 5 858   | 22 158  | 30 742  | 29 502  | 22 078  | 21 167  | 64 976  | 17 578  | 55 320         |
| Treptow-Köpenick   | 244 690        | 13 093                                      | 16 078  | 4 873   | 2 953   | 12 643  | 18 144  | 18 359  | 14 808  | 16 496  | 55 753  | 13 300  | 58 190         |
| Marzahn-Hellersd.  | 253 002        | 15 114                                      | 18 140  | 5 323   | 3 562   | 16 137  | 20 597  | 17 996  | 13 554  | 14 011  | 66 574  | 18 825  | 43 169         |
| Lichtenberg        | 262 468        | 15 291                                      | 16 642  | 4 684   | 3 285   | 17 452  | 26 101  | 22 874  | 16 210  | 15 613  | 56 289  | 15 462  | 52 565         |
| Reinickendorf      | 249 253        | 13 027                                      | 19 788  | 7 152   | 4 879   | 13 837  | 14 641  | 13 946  | 13 025  | 16 167  | 56 945  | 16 813  | 59 033         |
| Berlin             | 3 489 422      | 194 855                                     | 247 005 | 79 234  | 53 867  | 215 680 | 294 826 | 289 158 | 238 363 | 245 131 | 766 733 | 203 231 | 661 339        |

**7 Einwohnerinnen und Einwohner mit bzw. ohne Migrationshintergrund in Berlin am 30. Juni 2013  
nach Bezirken und Geschlecht**

| Bezirk                     | Insgesamt |     |                                                    |        | Deutsche  |        |                                 |        |         |        | Ausländer |        |
|----------------------------|-----------|-----|----------------------------------------------------|--------|-----------|--------|---------------------------------|--------|---------|--------|-----------|--------|
|                            | Anzahl    | %   | darunter mit<br>Migrationshintergrund<br>(Sp.9+11) |        | zusammen  |        | davon ... Migrationshintergrund |        |         |        |           |        |
|                            |           |     |                                                    |        |           |        | ohne                            |        | mit     |        |           |        |
|                            |           |     | Anzahl                                             | % Sp.1 | Anzahl    | % Sp.1 | Anzahl                          | % Sp.1 | Anzahl  | % Sp.1 | Anzahl    | % Sp.1 |
|                            | 1         | 2   | 3                                                  | 4      | 5         | 6      | 7                               | 8      | 9       | 10     | 11        | 12     |
| männlich                   |           |     |                                                    |        |           |        |                                 |        |         |        |           |        |
| Mitte                      | 177 274   | 100 | 84 777                                             | 47,8   | 125 124   | 70,6   | 92 497                          | 52,2   | 32 627  | 18,4   | 52 150    | 29,4   |
| Friedrichshain-Kreuzberg   | 138 122   | 100 | 52 977                                             | 38,4   | 106 140   | 76,8   | 85 145                          | 61,6   | 20 995  | 15,2   | 31 982    | 23,2   |
| Pankow                     | 183 028   | 100 | 26 629                                             | 14,5   | 167 439   | 91,5   | 156 399                         | 85,5   | 11 040  | 6,0    | 15 589    | 8,5    |
| Charlottenburg-Wilmersdorf | 153 522   | 100 | 58 077                                             | 37,8   | 120 213   | 78,3   | 95 445                          | 62,2   | 24 768  | 16,1   | 33 309    | 21,7   |
| Spandau                    | 108 425   | 100 | 31 673                                             | 29,2   | 95 061    | 87,7   | 76 752                          | 70,8   | 18 309  | 16,9   | 13 364    | 12,3   |
| Steglitz-Zehlendorf        | 138 874   | 100 | 34 657                                             | 25,0   | 121 958   | 87,8   | 104 217                         | 75,0   | 17 741  | 12,8   | 16 916    | 12,2   |
| Tempelhof-Schöneberg       | 159 374   | 100 | 52 451                                             | 32,9   | 133 666   | 83,9   | 106 923                         | 67,1   | 26 743  | 16,8   | 25 708    | 16,1   |
| Neukölln                   | 159 034   | 100 | 68 556                                             | 43,1   | 121 388   | 76,3   | 90 478                          | 56,9   | 30 910  | 19,4   | 37 646    | 23,7   |
| Treptow-Köpenick           | 118 961   | 100 | 10 834                                             | 9,1    | 113 479   | 95,4   | 108 127                         | 90,9   | 5 352   | 4,5    | 5 482     | 4,6    |
| Marzahn-Hellersdorf        | 124 654   | 100 | 15 767                                             | 12,6   | 118 454   | 95,0   | 108 887                         | 87,4   | 9 567   | 7,7    | 6 200     | 5,0    |
| Lichtenberg                | 128 596   | 100 | 22 306                                             | 17,3   | 116 304   | 90,4   | 106 290                         | 82,7   | 10 014  | 7,8    | 12 292    | 9,6    |
| Reinickendorf              | 121 046   | 100 | 33 313                                             | 27,5   | 105 450   | 87,1   | 87 733                          | 72,5   | 17 717  | 14,6   | 15 596    | 12,9   |
| Berlin                     | 1 710 910 | 100 | 492 017                                            | 28,8   | 1 444 676 | 84,4   | 1 218 893                       | 71,2   | 225 783 | 13,2   | 266 234   | 15,6   |
| weiblich                   |           |     |                                                    |        |           |        |                                 |        |         |        |           |        |
| Mitte                      | 166 307   | 100 | 77 333                                             | 46,5   | 120 079   | 72,2   | 88 974                          | 53,5   | 31 105  | 18,7   | 46 228    | 27,8   |
| Friedrichshain-Kreuzberg   | 133 074   | 100 | 50 472                                             | 37,9   | 103 090   | 77,5   | 82 602                          | 62,1   | 20 488  | 15,4   | 29 984    | 22,5   |
| Pankow                     | 190 726   | 100 | 26 361                                             | 13,8   | 175 586   | 92,1   | 164 365                         | 86,2   | 11 221  | 5,9    | 15 140    | 7,9    |
| Charlottenburg-Wilmersdorf | 167 293   | 100 | 58 983                                             | 35,3   | 134 613   | 80,5   | 108 310                         | 64,7   | 26 303  | 15,7   | 32 680    | 19,5   |
| Spandau                    | 116 035   | 100 | 31 789                                             | 27,4   | 102 581   | 88,4   | 84 246                          | 72,6   | 18 335  | 15,8   | 13 454    | 11,6   |
| Steglitz-Zehlendorf        | 157 601   | 100 | 36 631                                             | 23,2   | 139 510   | 88,5   | 120 970                         | 76,8   | 18 540  | 11,8   | 18 091    | 11,5   |
| Tempelhof-Schöneberg       | 169 946   | 100 | 52 686                                             | 31,0   | 144 701   | 85,1   | 117 260                         | 69,0   | 27 441  | 16,1   | 25 245    | 14,9   |
| Neukölln                   | 161 374   | 100 | 64 692                                             | 40,1   | 126 833   | 78,6   | 96 682                          | 59,9   | 30 151  | 18,7   | 34 541    | 21,4   |
| Treptow-Köpenick           | 125 729   | 100 | 10 405                                             | 8,3    | 120 908   | 96,2   | 115 324                         | 91,7   | 5 584   | 4,4    | 4 821     | 3,8    |
| Marzahn-Hellersdorf        | 128 348   | 100 | 16 154                                             | 12,6   | 122 317   | 95,3   | 112 194                         | 87,4   | 10 123  | 7,9    | 6 031     | 4,7    |
| Lichtenberg                | 133 872   | 100 | 21 511                                             | 16,1   | 122 488   | 91,5   | 112 361                         | 83,9   | 10 127  | 7,6    | 11 384    | 8,5    |
| Reinickendorf              | 128 207   | 100 | 32 724                                             | 25,5   | 113 071   | 88,2   | 95 483                          | 74,5   | 17 588  | 13,7   | 15 136    | 11,8   |
| Berlin                     | 1 778 512 | 100 | 479 741                                            | 27,0   | 1 525 777 | 85,8   | 1 298 771                       | 73,0   | 227 006 | 12,8   | 252 735   | 14,2   |
| insgesamt                  |           |     |                                                    |        |           |        |                                 |        |         |        |           |        |
| Mitte                      | 343 581   | 100 | 162 110                                            | 47,2   | 245 203   | 71,4   | 181 471                         | 52,8   | 63 732  | 18,5   | 98 378    | 28,6   |
| Friedrichshain-Kreuzberg   | 271 196   | 100 | 103 449                                            | 38,1   | 209 230   | 77,2   | 167 747                         | 61,9   | 41 483  | 15,3   | 61 966    | 22,8   |
| Pankow                     | 373 754   | 100 | 52 990                                             | 14,2   | 343 025   | 91,8   | 320 764                         | 85,8   | 22 261  | 6,0    | 30 729    | 8,2    |
| Charlottenburg-Wilmersdorf | 320 815   | 100 | 117 060                                            | 36,5   | 254 826   | 79,4   | 203 755                         | 63,5   | 51 071  | 15,9   | 65 989    | 20,6   |
| Spandau                    | 224 460   | 100 | 63 462                                             | 28,3   | 197 642   | 88,1   | 160 998                         | 71,7   | 36 644  | 16,3   | 26 818    | 11,9   |
| Steglitz-Zehlendorf        | 296 475   | 100 | 71 288                                             | 24,0   | 261 468   | 88,2   | 225 187                         | 76,0   | 36 281  | 12,2   | 35 007    | 11,8   |
| Tempelhof-Schöneberg       | 329 320   | 100 | 105 137                                            | 31,9   | 278 367   | 84,5   | 224 183                         | 68,1   | 54 184  | 16,5   | 50 953    | 15,5   |
| Neukölln                   | 320 408   | 100 | 133 248                                            | 41,6   | 248 221   | 77,5   | 187 160                         | 58,4   | 61 061  | 19,1   | 72 187    | 22,5   |
| Treptow-Köpenick           | 244 690   | 100 | 21 239                                             | 8,7    | 234 387   | 95,8   | 223 451                         | 91,3   | 10 936  | 4,5    | 10 303    | 4,2    |
| Marzahn-Hellersdorf        | 253 002   | 100 | 31 921                                             | 12,6   | 240 771   | 95,2   | 221 081                         | 87,4   | 19 690  | 7,8    | 12 231    | 4,8    |
| Lichtenberg                | 262 468   | 100 | 43 817                                             | 16,7   | 238 792   | 91,0   | 218 651                         | 83,3   | 20 141  | 7,7    | 23 676    | 9,0    |
| Reinickendorf              | 249 253   | 100 | 66 037                                             | 26,5   | 218 521   | 87,7   | 183 216                         | 73,5   | 35 305  | 14,2   | 30 732    | 12,3   |
| Berlin                     | 3 489 422 | 100 | 971 758                                            | 27,8   | 2 970 453 | 85,1   | 2 517 664                       | 72,2   | 452 789 | 13,0   | 518 969   | 14,9   |

**8 Einwohnerinnen und Einwohner mit bzw. ohne Migrationshintergrund in Berlin am 30. Juni 2013  
nach Bezirken und Wohnlagen**

| Bezirk                              | Insgesamt |     |                                                    |        | Deutsche  |        |                                 |        |         |        | Ausländer |        |
|-------------------------------------|-----------|-----|----------------------------------------------------|--------|-----------|--------|---------------------------------|--------|---------|--------|-----------|--------|
|                                     | Anzahl    | %   | darunter mit<br>Migrationshintergrund<br>(Sp.9+11) |        | zusammen  |        | davon ... Migrationshintergrund |        |         |        |           |        |
|                                     |           |     |                                                    |        |           |        | ohne                            |        | mit     |        |           |        |
|                                     |           |     | Anzahl                                             | % Sp.1 | Anzahl    | % Sp.1 | Anzahl                          | % Sp.1 | Anzahl  | % Sp.1 | Anzahl    | % Sp.1 |
|                                     | 1         | 2   | 3                                                  | 4      | 5         | 6      | 7                               | 8      | 9       | 10     | 11        | 12     |
| einfache Wohnlagen bzw. ohne Angabe |           |     |                                                    |        |           |        |                                 |        |         |        |           |        |
| Mitte                               | 240 118   | 100 | 125 541                                            | 52,3   | 163 665   | 68,2   | 114 577                         | 47,7   | 49 088  | 20,4   | 76 453    | 31,8   |
| Friedrichshain-Kreuzberg            | 179 628   | 100 | 76 221                                             | 42,4   | 133 341   | 74,2   | 103 407                         | 57,6   | 29 934  | 16,7   | 46 287    | 25,8   |
| Pankow                              | 121 501   | 100 | 19 623                                             | 16,2   | 109 269   | 89,9   | 101 878                         | 83,8   | 7 391   | 6,1    | 12 232    | 10,1   |
| Charlottenburg-Wilmersdorf          | 17 969    | 100 | 8 038                                              | 44,7   | 13 376    | 74,4   | 9 931                           | 55,3   | 3 445   | 19,2   | 4 593     | 25,6   |
| Spandau                             | 141 603   | 100 | 44 842                                             | 31,7   | 121 892   | 86,1   | 96 761                          | 68,3   | 25 131  | 17,7   | 19 711    | 13,9   |
| Steglitz-Zehlendorf                 | 19 349    | 100 | 6 885                                              | 35,6   | 15 759    | 81,4   | 12 464                          | 64,4   | 3 295   | 17,0   | 3 590     | 18,6   |
| Tempelhof-Schöneberg                | 95 963    | 100 | 36 611                                             | 38,2   | 77 877    | 81,2   | 59 352                          | 61,8   | 18 525  | 19,3   | 18 086    | 18,8   |
| Neukölln                            | 280 348   | 100 | 124 441                                            | 44,4   | 211 499   | 75,4   | 155 907                         | 55,6   | 55 592  | 19,8   | 68 849    | 24,6   |
| Treptow-Köpenick                    | 55 299    | 100 | 7 941                                              | 14,4   | 50 860    | 92,0   | 47 358                          | 85,6   | 3 502   | 6,3    | 4 439     | 8,0    |
| Marzahn-Hellersdorf                 | 104 996   | 100 | 13 450                                             | 12,8   | 99 958    | 95,2   | 91 546                          | 87,2   | 8 412   | 8,0    | 5 038     | 4,8    |
| Lichtenberg                         | 68 060    | 100 | 15 302                                             | 22,5   | 58 116    | 85,4   | 52 758                          | 77,5   | 5 358   | 7,9    | 9 944     | 14,6   |
| Reinickendorf                       | 127 450   | 100 | 46 056                                             | 36,1   | 105 177   | 82,5   | 81 394                          | 63,9   | 23 783  | 18,7   | 22 273    | 17,5   |
| Berlin                              | 1 452 284 | 100 | 524 951                                            | 36,1   | 1 160 789 | 79,9   | 927 333                         | 63,9   | 233 456 | 16,1   | 291 495   | 20,1   |
| mittlere Wohnlagen                  |           |     |                                                    |        |           |        |                                 |        |         |        |           |        |
| Mitte                               | 81 082    | 100 | 28 564                                             | 35,2   | 64 221    | 79,2   | 52 518                          | 64,8   | 11 703  | 14,4   | 16 861    | 20,8   |
| Friedrichshain-Kreuzberg            | 90 712    | 100 | 27 100                                             | 29,9   | 75 092    | 82,8   | 63 612                          | 70,1   | 11 480  | 12,7   | 15 620    | 17,2   |
| Pankow                              | 206 880   | 100 | 27 258                                             | 13,2   | 191 407   | 92,5   | 179 622                         | 86,8   | 11 785  | 5,7    | 15 473    | 7,5    |
| Charlottenburg-Wilmersdorf          | 87 632    | 100 | 35 618                                             | 40,6   | 68 059    | 77,7   | 52 014                          | 59,4   | 16 045  | 18,3   | 19 573    | 22,3   |
| Spandau                             | 79 266    | 100 | 18 158                                             | 22,9   | 72 324    | 91,2   | 61 108                          | 77,1   | 11 216  | 14,1   | 6 942     | 8,8    |
| Steglitz-Zehlendorf                 | 130 977   | 100 | 31 394                                             | 24,0   | 116 337   | 88,8   | 99 583                          | 76,0   | 16 754  | 12,8   | 14 640    | 11,2   |
| Tempelhof-Schöneberg                | 158 487   | 100 | 46 046                                             | 29,1   | 137 262   | 86,6   | 112 441                         | 70,9   | 24 821  | 15,7   | 21 225    | 13,4   |
| Neukölln                            | 40 060    | 100 | 8 807                                              | 22,0   | 36 722    | 91,7   | 31 253                          | 78,0   | 5 469   | 13,7   | 3 338     | 8,3    |
| Treptow-Köpenick                    | 175 907   | 100 | 12 294                                             | 7,0    | 170 577   | 97,0   | 163 613                         | 93,0   | 6 964   | 4,0    | 5 330     | 3,0    |
| Marzahn-Hellersdorf                 | 141 563   | 100 | 18 143                                             | 12,8   | 134 486   | 95,0   | 123 420                         | 87,2   | 11 066  | 7,8    | 7 077     | 5,0    |
| Lichtenberg                         | 187 034   | 100 | 27 956                                             | 14,9   | 173 528   | 92,8   | 159 078                         | 85,1   | 14 450  | 7,7    | 13 506    | 7,2    |
| Reinickendorf                       | 90 225    | 100 | 16 246                                             | 18,0   | 83 221    | 92,2   | 73 979                          | 82,0   | 9 242   | 10,2   | 7 004     | 7,8    |
| Berlin                              | 1 469 825 | 100 | 297 584                                            | 20,2   | 1 323 236 | 90,0   | 1 172 241                       | 79,8   | 150 995 | 10,3   | 146 589   | 10,0   |
| gute Wohnlagen                      |           |     |                                                    |        |           |        |                                 |        |         |        |           |        |
| Mitte                               | 22 381    | 100 | 8 005                                              | 35,8   | 17 317    | 77,4   | 14 376                          | 64,2   | 2 941   | 13,1   | 5 064     | 22,6   |
| Friedrichshain-Kreuzberg            | 856       | 100 | 128                                                | 15,0   | 797       | 93,1   | 728                             | 85,0   | 69      | 8,1    | 59        | 6,9    |
| Pankow                              | 45 373    | 100 | 6 109                                              | 13,5   | 42 349    | 93,3   | 39 264                          | 86,5   | 3 085   | 6,8    | 3 024     | 6,7    |
| Charlottenburg-Wilmersdorf          | 215 214   | 100 | 73 404                                             | 34,1   | 173 391   | 80,6   | 141 810                         | 65,9   | 31 581  | 14,7   | 41 823    | 19,4   |
| Spandau                             | 3 591     | 100 | 462                                                | 12,9   | 3 426     | 95,4   | 3 129                           | 87,1   | 297     | 8,3    | 165       | 4,6    |
| Steglitz-Zehlendorf                 | 146 149   | 100 | 33 009                                             | 22,6   | 129 372   | 88,5   | 113 140                         | 77,4   | 16 232  | 11,1   | 16 777    | 11,5   |
| Tempelhof-Schöneberg                | 74 870    | 100 | 22 480                                             | 30,0   | 63 228    | 84,5   | 52 390                          | 70,0   | 10 838  | 14,5   | 11 642    | 15,5   |
| Neukölln                            | –         | –   | –                                                  | –      | –         | –      | –                               | –      | –       | –      | –         | –      |
| Treptow-Köpenick                    | 13 484    | 100 | 1 004                                              | 7,4    | 12 950    | 96,0   | 12 480                          | 92,6   | 470     | 3,5    | 534       | 4,0    |
| Marzahn-Hellersdorf                 | 6 443     | 100 | 328                                                | 5,1    | 6 327     | 98,2   | 6 115                           | 94,9   | 212     | 3,3    | 116       | 1,8    |
| Lichtenberg                         | 7 374     | 100 | 559                                                | 7,6    | 7 148     | 96,9   | 6 815                           | 92,4   | 333     | 4,5    | 226       | 3,1    |
| Reinickendorf                       | 31 578    | 100 | 3 735                                              | 11,8   | 30 123    | 95,4   | 27 843                          | 88,2   | 2 280   | 7,2    | 1 455     | 4,6    |
| Berlin                              | 567 313   | 100 | 149 223                                            | 26,3   | 486 428   | 85,7   | 418 090                         | 73,7   | 68 338  | 12,0   | 80 885    | 14,3   |

**9 Einwohnerinnen und Einwohner mit Migrationshintergrund in Berlin am 30. Juni 2013  
nach Bezirken, ausgewählten Herkunftsgebieten und Geschlecht**

| Bezirk                             | Ins-<br>gesamt | Darunter aus Herkunftsgebiet                   |                 |                   |         |                 |                                     |        |           |                                                  |                                    |          |         |
|------------------------------------|----------------|------------------------------------------------|-----------------|-------------------|---------|-----------------|-------------------------------------|--------|-----------|--------------------------------------------------|------------------------------------|----------|---------|
|                                    |                | Euro-<br>päische<br>Union<br>(EU) <sup>1</sup> | darunter        |                   |         |                 |                                     |        |           | ehe-<br>maliges<br>Jugo-<br>slawien <sup>2</sup> | darunter                           |          |         |
|                                    |                |                                                | Frank-<br>reich | Griechen-<br>land | Italien | Öster-<br>reich | Verein-<br>igtes<br>König-<br>reich | Polen  | Bulgarien |                                                  | Bosnien<br>und<br>Herze-<br>gowina | Kroatien | Serbien |
| Deutsche mit Migrationshintergrund |                |                                                |                 |                   |         |                 |                                     |        |           |                                                  |                                    |          |         |
| männlich                           |                |                                                |                 |                   |         |                 |                                     |        |           |                                                  |                                    |          |         |
| Mitte                              | 32 627         | 5 286                                          | 378             | 259               | 305     | 180             | 218                                 | 2 608  | 268       | 1 422                                            | 311                                | 147      | 542     |
| Friedrh.-Kreuzb.                   | 20 995         | 3 436                                          | 379             | 119               | 271     | 186             | 172                                 | 1 134  | 164       | 514                                              | 99                                 | 72       | 185     |
| Pankow                             | 11 040         | 4 063                                          | 345             | 105               | 225     | 259             | 305                                 | 1 202  | 201       | 368                                              | 66                                 | 63       | 125     |
| Charlbg.-Wilmerstd.                | 24 768         | 5 415                                          | 411             | 306               | 400     | 247             | 269                                 | 2 357  | 154       | 1 147                                            | 189                                | 187      | 423     |
| Spandau                            | 18 309         | 4 179                                          | 94              | 128               | 148     | 86              | 222                                 | 2 958  | 61        | 858                                              | 128                                | 144      | 349     |
| Steglitz-Zehlend.                  | 17 741         | 5 005                                          | 254             | 261               | 295     | 245             | 241                                 | 2 543  | 108       | 869                                              | 154                                | 180      | 290     |
| Tempelh.-Schöneb.                  | 26 743         | 6 258                                          | 270             | 283               | 340     | 201             | 211                                 | 3 835  | 98        | 1 270                                            | 160                                | 230      | 511     |
| Neukölln                           | 30 910         | 5 540                                          | 193             | 162               | 222     | 122             | 135                                 | 3 971  | 97        | 2 016                                            | 280                                | 161      | 973     |
| Treptow-Köpenick                   | 5 352          | 1 789                                          | 72              | 51                | 63      | 63              | 52                                  | 695    | 72        | 301                                              | 54                                 | 25       | 130     |
| Marzahn-Hellersd.                  | 9 567          | 1 375                                          | 25              | 15                | 48      | 36              | 18                                  | 656    | 84        | 168                                              | 29                                 | 3        | 61      |
| Lichtenberg                        | 10 014         | 1 796                                          | 50              | 16                | 52      | 62              | 28                                  | 694    | 132       | 383                                              | 77                                 | 23       | 152     |
| Reinickendorf                      | 17 717         | 4 491                                          | 231             | 95                | 235     | 92              | 124                                 | 3 046  | 53        | 918                                              | 180                                | 149      | 316     |
| Berlin                             | 225 783        | 48 633                                         | 2 702           | 1 800             | 2 604   | 1 779           | 1 995                               | 25 699 | 1 492     | 10 234                                           | 1 727                              | 1 384    | 4 057   |
| weiblich                           |                |                                                |                 |                   |         |                 |                                     |        |           |                                                  |                                    |          |         |
| Mitte                              | 31 105         | 5 413                                          | 364             | 236               | 335     | 199             | 206                                 | 2 594  | 317       | 1 341                                            | 270                                | 151      | 505     |
| Friedrh.-Kreuzb.                   | 20 488         | 3 583                                          | 364             | 151               | 241     | 197             | 198                                 | 1 197  | 169       | 493                                              | 91                                 | 84       | 150     |
| Pankow                             | 11 221         | 4 332                                          | 413             | 94                | 242     | 242             | 273                                 | 1 285  | 222       | 355                                              | 58                                 | 61       | 98      |
| Charlbg.-Wilmerstd.                | 26 303         | 6 380                                          | 457             | 293               | 436     | 268             | 297                                 | 2 876  | 272       | 1 192                                            | 221                                | 229      | 384     |
| Spandau                            | 18 335         | 4 238                                          | 91              | 118               | 189     | 100             | 229                                 | 2 889  | 76        | 909                                              | 129                                | 157      | 339     |
| Steglitz-Zehlend.                  | 18 540         | 5 760                                          | 303             | 288               | 300     | 309             | 282                                 | 2 974  | 152       | 869                                              | 130                                | 196      | 233     |
| Tempelh.-Schöneb.                  | 27 441         | 6 744                                          | 333             | 242               | 383     | 212             | 232                                 | 4 159  | 138       | 1 410                                            | 238                                | 288      | 488     |
| Neukölln                           | 30 151         | 5 959                                          | 205             | 195               | 277     | 158             | 141                                 | 4 106  | 103       | 1 814                                            | 266                                | 171      | 821     |
| Treptow-Köpenick                   | 5 584          | 1 987                                          | 73              | 24                | 66      | 81              | 45                                  | 796    | 92        | 250                                              | 38                                 | 30       | 115     |
| Marzahn-Hellersd.                  | 10 123         | 1 540                                          | 37              | 15                | 24      | 39              | 4                                   | 723    | 97        | 173                                              | 16                                 | 12       | 69      |
| Lichtenberg                        | 10 127         | 1 812                                          | 52              | 29                | 48      | 57              | 28                                  | 711    | 127       | 365                                              | 61                                 | 21       | 138     |
| Reinickendorf                      | 17 588         | 4 652                                          | 307             | 111               | 202     | 114             | 97                                  | 3 139  | 64        | 972                                              | 198                                | 140      | 313     |
| Berlin                             | 227 006        | 52 400                                         | 2 999           | 1 796             | 2 743   | 1 976           | 2 032                               | 27 449 | 1 829     | 10 143                                           | 1 716                              | 1 540    | 3 653   |
| insgesamt                          |                |                                                |                 |                   |         |                 |                                     |        |           |                                                  |                                    |          |         |
| Mitte                              | 63 732         | 10 699                                         | 742             | 495               | 640     | 379             | 424                                 | 5 202  | 585       | 2 763                                            | 581                                | 298      | 1 047   |
| Friedrh.-Kreuzb.                   | 41 483         | 7 019                                          | 743             | 270               | 512     | 383             | 370                                 | 2 331  | 333       | 1 007                                            | 190                                | 156      | 335     |
| Pankow                             | 22 261         | 8 395                                          | 758             | 199               | 467     | 501             | 578                                 | 2 487  | 423       | 723                                              | 124                                | 124      | 223     |
| Charlbg.-Wilmerstd.                | 51 071         | 11 795                                         | 868             | 599               | 836     | 515             | 566                                 | 5 233  | 426       | 2 339                                            | 410                                | 416      | 807     |
| Spandau                            | 36 644         | 8 417                                          | 185             | 246               | 337     | 186             | 451                                 | 5 847  | 137       | 1 767                                            | 257                                | 301      | 688     |
| Steglitz-Zehlend.                  | 36 281         | 10 765                                         | 557             | 549               | 595     | 554             | 523                                 | 5 517  | 260       | 1 738                                            | 284                                | 376      | 523     |
| Tempelh.-Schöneb.                  | 54 184         | 13 002                                         | 603             | 525               | 723     | 413             | 443                                 | 7 994  | 236       | 2 680                                            | 398                                | 518      | 999     |
| Neukölln                           | 61 061         | 11 499                                         | 398             | 357               | 499     | 280             | 276                                 | 8 077  | 200       | 3 830                                            | 546                                | 332      | 1 794   |
| Treptow-Köpenick                   | 10 936         | 3 776                                          | 145             | 75                | 129     | 144             | 97                                  | 1 491  | 164       | 551                                              | 92                                 | 55       | 245     |
| Marzahn-Hellersd.                  | 19 690         | 2 915                                          | 62              | 30                | 72      | 75              | 22                                  | 1 379  | 181       | 341                                              | 45                                 | 15       | 130     |
| Lichtenberg                        | 20 141         | 3 608                                          | 102             | 45                | 100     | 119             | 56                                  | 1 405  | 259       | 748                                              | 138                                | 44       | 290     |
| Reinickendorf                      | 35 305         | 9 143                                          | 538             | 206               | 437     | 206             | 221                                 | 6 185  | 117       | 1 890                                            | 378                                | 289      | 629     |
| Berlin                             | 452 789        | 101 033                                        | 5 701           | 3 596             | 5 347   | 3 755           | 4 027                               | 53 148 | 3 321     | 20 377                                           | 3 443                              | 2 924    | 7 710   |

| ehemalige Sowjetunion <sup>3</sup> | Darunter aus Herkunftsgebiet |         |            |                                      |          |       |                               |              |                         |         |                                         | Bezirk              |
|------------------------------------|------------------------------|---------|------------|--------------------------------------|----------|-------|-------------------------------|--------------|-------------------------|---------|-----------------------------------------|---------------------|
|                                    | darunter                     |         |            | Islamische Länder (OIC) <sup>4</sup> | darunter |       |                               |              | Vereinigte Staaten/ USA | Vietnam | nicht eindeutig zuordenbar <sup>6</sup> |                     |
|                                    | Russische Föderation         | Ukraine | Kasachstan |                                      | Türkei   | Iran  | Arabische Länder <sup>5</sup> | dar. Libanon |                         |         |                                         |                     |
| Deutsche mit Migrationshintergrund |                              |         |            |                                      |          |       |                               |              |                         |         |                                         |                     |
| männlich                           |                              |         |            |                                      |          |       |                               |              |                         |         |                                         |                     |
| 2 500                              | 1 019                        | 413     | 386        | 15 184                               | 7 947    | 408   | 4 860                         | 2 285        | 331                     | 473     | 5 372                                   | Mitte               |
| 1 180                              | 524                          | 152     | 195        | 9 734                                | 6 176    | 245   | 2 555                         | 1 138        | 349                     | 395     | 3 786                                   | Friedrh.-Kreuzb.    |
| 1 938                              | 826                          | 180     | 414        | 1 952                                | 486      | 137   | 550                           | 125          | 330                     | 272     | 900                                     | Pankow              |
| 3 144                              | 1 067                        | 727     | 295        | 7 527                                | 2 953    | 1 189 | 2 231                         | 712          | 521                     | 308     | 4 449                                   | Charlbg.-Wilmerisd. |
| 3 655                              | 1 703                        | 267     | 1 221      | 6 984                                | 3 058    | 442   | 1 614                         | 577          | 120                     | 170     | 2 828                                   | Spandau             |
| 1 625                              | 621                          | 286     | 243        | 4 573                                | 1 891    | 643   | 1 225                         | 322          | 714                     | 126     | 3 198                                   | Steglitz-Zehlend.   |
| 2 704                              | 1 143                        | 362     | 596        | 9 347                                | 5 086    | 410   | 2 569                         | 1 106        | 347                     | 191     | 5 312                                   | Tempelh.-Schöneb.   |
| 1 573                              | 621                          | 168     | 430        | 14 210                               | 8 119    | 208   | 4 612                         | 2 549        | 211                     | 286     | 6 108                                   | Neukölln            |
| 1 209                              | 434                          | 122     | 358        | 1 301                                | 439      | 19    | 287                           | 88           | 70                      | 157     | 537                                     | Treptow-Köpenick    |
| 6 224                              | 2 718                        | 329     | 2 426      | 3 331                                | 174      | 15    | 226                           | 29           | 26                      | 498     | 433                                     | Marzahn-Hellersd.   |
| 4 883                              | 2 155                        | 306     | 1 778      | 3 097                                | 250      | 33    | 531                           | 62           | 44                      | 841     | 635                                     | Lichtenberg         |
| 1 918                              | 816                          | 178     | 549        | 6 532                                | 3 469    | 265   | 1 659                         | 663          | 131                     | 304     | 3 026                                   | Reinickendorf       |
| 32 553                             | 13 647                       | 3 490   | 8 891      | 83 772                               | 40 048   | 4 014 | 22 919                        | 9 656        | 3 194                   | 4 021   | 36 584                                  | Berlin              |
| weiblich                           |                              |         |            |                                      |          |       |                               |              |                         |         |                                         |                     |
| 3 177                              | 1 279                        | 492     | 536        | 13 003                               | 7 197    | 319   | 3 742                         | 1 901        | 320                     | 447     | 5 667                                   | Mitte               |
| 1 482                              | 565                          | 185     | 272        | 8 637                                | 5 719    | 218   | 1 974                         | 988          | 330                     | 359     | 4 166                                   | Friedrh.-Kreuzb.    |
| 2 303                              | 922                          | 223     | 481        | 1 696                                | 438      | 113   | 330                           | 67           | 373                     | 292     | 882                                     | Pankow              |
| 4 096                              | 1 343                        | 992     | 399        | 6 313                                | 2 697    | 1 027 | 1 510                         | 454          | 487                     | 324     | 5 007                                   | Charlbg.-Wilmerisd. |
| 4 065                              | 1 967                        | 332     | 1 301      | 6 313                                | 2 890    | 346   | 1 244                         | 472          | 92                      | 165     | 3 028                                   | Spandau             |
| 2 004                              | 838                          | 313     | 323        | 3 730                                | 1 633    | 548   | 791                           | 216          | 688                     | 120     | 3 457                                   | Steglitz-Zehlend.   |
| 3 270                              | 1 392                        | 420     | 666        | 8 512                                | 4 818    | 370   | 2 060                         | 975          | 349                     | 188     | 5 711                                   | Tempelh.-Schöneb.   |
| 1 841                              | 762                          | 218     | 500        | 12 554                               | 7 374    | 200   | 3 852                         | 2 257        | 210                     | 262     | 6 498                                   | Neukölln            |
| 1 484                              | 570                          | 175     | 374        | 1 138                                | 397      | 18    | 201                           | 52           | 58                      | 148     | 562                                     | Treptow-Köpenick    |
| 6 918                              | 3 134                        | 386     | 2 531      | 3 274                                | 162      | 9     | 141                           | 36           | 24                      | 469     | 424                                     | Marzahn-Hellersd.   |
| 5 306                              | 2 353                        | 327     | 1 841      | 2 911                                | 202      | 24    | 354                           | 31           | 48                      | 859     | 560                                     | Lichtenberg         |
| 2 149                              | 972                          | 199     | 578        | 5 648                                | 3 056    | 187   | 1 289                         | 511          | 110                     | 270     | 3 248                                   | Reinickendorf       |
| 38 095                             | 16 097                       | 4 262   | 9 802      | 73 729                               | 36 583   | 3 379 | 17 488                        | 7 960        | 3 089                   | 3 903   | 39 210                                  | Berlin              |
| insgesamt                          |                              |         |            |                                      |          |       |                               |              |                         |         |                                         |                     |
| 5 677                              | 2 298                        | 905     | 922        | 28 187                               | 15 144   | 727   | 8 602                         | 4 186        | 651                     | 920     | 11 039                                  | Mitte               |
| 2 662                              | 1 089                        | 337     | 467        | 18 371                               | 11 895   | 463   | 4 529                         | 2 126        | 679                     | 754     | 7 952                                   | Friedrh.-Kreuzb.    |
| 4 241                              | 1 748                        | 403     | 895        | 3 648                                | 924      | 250   | 880                           | 192          | 703                     | 564     | 1 782                                   | Pankow              |
| 7 240                              | 2 410                        | 1 719   | 694        | 13 840                               | 5 650    | 2 216 | 3 741                         | 1 166        | 1 008                   | 632     | 9 456                                   | Charlbg.-Wilmerisd. |
| 7 720                              | 3 670                        | 599     | 2 522      | 13 297                               | 5 948    | 788   | 2 858                         | 1 049        | 212                     | 335     | 5 856                                   | Spandau             |
| 3 629                              | 1 459                        | 599     | 566        | 8 303                                | 3 524    | 1 191 | 2 016                         | 538          | 1 402                   | 246     | 6 655                                   | Steglitz-Zehlend.   |
| 5 974                              | 2 535                        | 782     | 1 262      | 17 859                               | 9 904    | 780   | 4 629                         | 2 081        | 696                     | 379     | 11 023                                  | Tempelh.-Schöneb.   |
| 3 414                              | 1 383                        | 386     | 930        | 26 764                               | 15 493   | 408   | 8 464                         | 4 806        | 421                     | 548     | 12 606                                  | Neukölln            |
| 2 693                              | 1 004                        | 297     | 732        | 2 439                                | 836      | 37    | 488                           | 140          | 128                     | 305     | 1 099                                   | Treptow-Köpenick    |
| 13 142                             | 5 852                        | 715     | 4 957      | 6 605                                | 336      | 24    | 367                           | 65           | 50                      | 967     | 857                                     | Marzahn-Hellersd.   |
| 10 189                             | 4 508                        | 633     | 3 619      | 6 008                                | 452      | 57    | 885                           | 93           | 92                      | 1 700   | 1 195                                   | Lichtenberg         |
| 4 067                              | 1 788                        | 377     | 1 127      | 12 180                               | 6 525    | 452   | 2 948                         | 1 174        | 241                     | 574     | 6 274                                   | Reinickendorf       |
| 70 648                             | 29 744                       | 7 752   | 18 693     | 157 501                              | 76 631   | 7 393 | 40 407                        | 17 616       | 6 283                   | 7 924   | 75 794                                  | Berlin              |



**9 Einwohnerinnen und Einwohner mit Migrationshintergrund in Berlin am 30. Juni 2013  
nach Bezirken, ausgewählten Herkunftsgebieten und Geschlecht**

| Bezirk             | Ins-<br>gesamt | Darunter aus Herkunftsgebiet                   |                 |                   |         |                 |                                     |        |           |                                                  |                                    |          |         |
|--------------------|----------------|------------------------------------------------|-----------------|-------------------|---------|-----------------|-------------------------------------|--------|-----------|--------------------------------------------------|------------------------------------|----------|---------|
|                    |                | Euro-<br>päische<br>Union<br>(EU) <sup>1</sup> | darunter        |                   |         |                 |                                     |        |           | ehe-<br>maliges<br>Jugo-<br>slawien <sup>2</sup> | darunter                           |          |         |
|                    |                |                                                | Frank-<br>reich | Griechen-<br>land | Italien | Öster-<br>reich | Verein-<br>igtes<br>König-<br>reich | Polen  | Bulgarien |                                                  | Bosnien<br>und<br>Herze-<br>gowina | Kroatien | Serbien |
| Ausländer          |                |                                                |                 |                   |         |                 |                                     |        |           |                                                  |                                    |          |         |
| männlich           |                |                                                |                 |                   |         |                 |                                     |        |           |                                                  |                                    |          |         |
| Mitte              | 52 150         | 18 798                                         | 1 382           | 1 157             | 2 054   | 802             | 1 067                               | 4 174  | 2 663     | 4 537                                            | 1 128                              | 700      | 1 666   |
| Friedrh.-Kreuzb.   | 31 982         | 12 663                                         | 1 497           | 657               | 2 065   | 768             | 1 335                               | 1 360  | 705       | 1 602                                            | 428                                | 368      | 497     |
| Pankow             | 15 589         | 8 951                                          | 1 020           | 333               | 1 274   | 649             | 952                                 | 1 263  | 372       | 599                                              | 140                                | 94       | 202     |
| Charlbg.-Wilmersd. | 33 309         | 13 975                                         | 1 166           | 1 026             | 1 942   | 881             | 1 138                               | 3 071  | 649       | 2 853                                            | 488                                | 752      | 1 124   |
| Spandau            | 13 364         | 4 620                                          | 129             | 210               | 454     | 183             | 346                                 | 1 783  | 383       | 1 866                                            | 370                                | 412      | 665     |
| Steglitz-Zehlend.  | 16 916         | 6 900                                          | 452             | 593               | 818     | 468             | 630                                 | 1 875  | 339       | 1 555                                            | 330                                | 469      | 520     |
| Tempelh.-Schöneb.  | 25 708         | 8 895                                          | 648             | 815               | 1 316   | 483             | 680                                 | 2 017  | 704       | 2 947                                            | 548                                | 867      | 1 082   |
| Neukölln           | 37 646         | 12 795                                         | 853             | 742               | 1 496   | 503             | 735                                 | 3 030  | 1 490     | 4 529                                            | 848                                | 684      | 1 840   |
| Treptow-Köpenick   | 5 482          | 2 705                                          | 113             | 99                | 220     | 142             | 127                                 | 930    | 333       | 487                                              | 128                                | 57       | 202     |
| Marzahn-Hellersd.  | 6 200          | 2 227                                          | 67              | 107               | 92      | 53              | 37                                  | 734    | 210       | 427                                              | 56                                 | 25       | 188     |
| Lichtenberg        | 12 292         | 3 961                                          | 135             | 119               | 215     | 120             | 113                                 | 1 329  | 474       | 1 503                                            | 400                                | 63       | 551     |
| Reinickendorf      | 15 596         | 5 694                                          | 433             | 313               | 696     | 212             | 164                                 | 1 997  | 728       | 1 917                                            | 422                                | 365      | 729     |
| Berlin             | 266 234        | 102 184                                        | 7 895           | 6 171             | 12 642  | 5 264           | 7 324                               | 23 563 | 9 050     | 24 822                                           | 5 286                              | 4 856    | 9 266   |
| weiblich           |                |                                                |                 |                   |         |                 |                                     |        |           |                                                  |                                    |          |         |
| Mitte              | 46 228         | 15 708                                         | 1 415           | 996               | 1 375   | 686             | 666                                 | 3 729  | 2 266     | 4 423                                            | 1 198                              | 779      | 1 650   |
| Friedrh.-Kreuzb.   | 29 984         | 11 725                                         | 1 567           | 541               | 1 662   | 735             | 779                                 | 1 457  | 772       | 1 633                                            | 462                                | 391      | 518     |
| Pankow             | 15 140         | 8 226                                          | 994             | 332               | 991     | 622             | 544                                 | 1 278  | 264       | 493                                              | 123                                | 97       | 168     |
| Charlbg.-Wilmersd. | 32 680         | 13 259                                         | 1 338           | 802               | 1 228   | 822             | 816                                 | 3 507  | 715       | 2 628                                            | 453                                | 778      | 1 029   |
| Spandau            | 13 454         | 4 560                                          | 106             | 183               | 220     | 175             | 217                                 | 2 185  | 379       | 1 771                                            | 357                                | 426      | 665     |
| Steglitz-Zehlend.  | 18 091         | 7 257                                          | 530             | 473               | 513     | 516             | 438                                 | 2 406  | 321       | 1 630                                            | 355                                | 548      | 526     |
| Tempelh.-Schöneb.  | 25 245         | 8 466                                          | 681             | 731               | 790     | 481             | 354                                 | 2 690  | 534       | 3 013                                            | 584                                | 899      | 1 150   |
| Neukölln           | 34 541         | 11 801                                         | 797             | 623               | 1 063   | 507             | 503                                 | 3 265  | 1 433     | 4 599                                            | 839                                | 758      | 1 993   |
| Treptow-Köpenick   | 4 821          | 2 085                                          | 105             | 78                | 131     | 110             | 64                                  | 742    | 243       | 415                                              | 115                                | 54       | 174     |
| Marzahn-Hellersd.  | 6 031          | 1 809                                          | 27              | 84                | 54      | 37              | 24                                  | 772    | 167       | 324                                              | 44                                 | 12       | 161     |
| Lichtenberg        | 11 384         | 2 876                                          | 126             | 64                | 146     | 70              | 52                                  | 916    | 394       | 1 258                                            | 368                                | 34       | 480     |
| Reinickendorf      | 15 136         | 5 178                                          | 302             | 224               | 367     | 199             | 150                                 | 2 246  | 612       | 1 963                                            | 435                                | 446      | 756     |
| Berlin             | 252 735        | 92 950                                         | 7 988           | 5 131             | 8 540   | 4 960           | 4 607                               | 25 193 | 8 100     | 24 150                                           | 5 333                              | 5 222    | 9 270   |
| insgesamt          |                |                                                |                 |                   |         |                 |                                     |        |           |                                                  |                                    |          |         |
| Mitte              | 98 378         | 34 506                                         | 2 797           | 2 153             | 3 429   | 1 488           | 1 733                               | 7 903  | 4 929     | 8 960                                            | 2 326                              | 1 479    | 3 316   |
| Friedrh.-Kreuzb.   | 61 966         | 24 388                                         | 3 064           | 1 198             | 3 727   | 1 503           | 2 114                               | 2 817  | 1 477     | 3 235                                            | 890                                | 759      | 1 015   |
| Pankow             | 30 729         | 17 177                                         | 2 014           | 665               | 2 265   | 1 271           | 1 496                               | 2 541  | 636       | 1 092                                            | 263                                | 191      | 370     |
| Charlbg.-Wilmersd. | 65 989         | 27 234                                         | 2 504           | 1 828             | 3 170   | 1 703           | 1 954                               | 6 578  | 1 364     | 5 481                                            | 941                                | 1 530    | 2 153   |
| Spandau            | 26 818         | 9 180                                          | 235             | 393               | 674     | 358             | 563                                 | 3 968  | 762       | 3 637                                            | 727                                | 838      | 1 330   |
| Steglitz-Zehlend.  | 35 007         | 14 157                                         | 982             | 1 066             | 1 331   | 984             | 1 068                               | 4 281  | 660       | 3 185                                            | 685                                | 1 017    | 1 046   |
| Tempelh.-Schöneb.  | 50 953         | 17 361                                         | 1 329           | 1 546             | 2 106   | 964             | 1 034                               | 4 707  | 1 238     | 5 960                                            | 1 132                              | 1 766    | 2 232   |
| Neukölln           | 72 187         | 24 596                                         | 1 650           | 1 365             | 2 559   | 1 010           | 1 238                               | 6 295  | 2 923     | 9 128                                            | 1 687                              | 1 442    | 3 833   |
| Treptow-Köpenick   | 10 303         | 4 790                                          | 218             | 177               | 351     | 252             | 191                                 | 1 672  | 576       | 902                                              | 243                                | 111      | 376     |
| Marzahn-Hellersd.  | 12 231         | 4 036                                          | 94              | 191               | 146     | 90              | 61                                  | 1 506  | 377       | 751                                              | 100                                | 37       | 349     |
| Lichtenberg        | 23 676         | 6 837                                          | 261             | 183               | 361     | 190             | 165                                 | 2 245  | 868       | 2 761                                            | 768                                | 97       | 1 031   |
| Reinickendorf      | 30 732         | 10 872                                         | 735             | 537               | 1 063   | 411             | 314                                 | 4 243  | 1 340     | 3 880                                            | 857                                | 811      | 1 485   |
| Berlin             | 518 969        | 195 134                                        | 15 883          | 11 302            | 21 182  | 10 224          | 11 931                              | 48 756 | 17 150    | 48 972                                           | 10 619                             | 10 078   | 18 536  |



| Darunter aus Herkunftsgebiet       |                      |         |            |                                      |          |       |                               |              |                         |         |                                         |                    |
|------------------------------------|----------------------|---------|------------|--------------------------------------|----------|-------|-------------------------------|--------------|-------------------------|---------|-----------------------------------------|--------------------|
| ehemalige Sowjetunion <sup>3</sup> | darunter             |         |            | Islamische Länder (OIC) <sup>4</sup> | darunter |       |                               |              | Vereinigte Staaten/ USA | Vietnam | nicht eindeutig zuordenbar <sup>6</sup> | Bezirk             |
|                                    | Russische Föderation | Ukraine | Kasachstan |                                      | Türkei   | Iran  | Arabische Länder <sup>5</sup> | dar. Libanon |                         |         |                                         |                    |
| Ausländer                          |                      |         |            |                                      |          |       |                               |              |                         |         |                                         |                    |
| männlich                           |                      |         |            |                                      |          |       |                               |              |                         |         |                                         |                    |
| 2 727                              | 1 261                | 458     | 31         | 19 334                               | 12 059   | 326   | 4 481                         | 1 016        | 1 202                   | 629     | –                                       | Mitte              |
| 903                                | 329                  | 150     | 21         | 11 651                               | 9 010    | 147   | 1 703                         | 339          | 1 150                   | 698     | –                                       | Friedrh.-Kreuzb.   |
| 897                                | 405                  | 164     | 18         | 1 481                                | 555      | 45    | 484                           | 61           | 849                     | 551     | –                                       | Pankow             |
| 3 187                              | 1 180                | 745     | 38         | 7 461                                | 3 328    | 691   | 2 431                         | 348          | 1 465                   | 349     | –                                       | Charlbg.-Wilmersd. |
| 1 135                              | 507                  | 162     | 95         | 5 274                                | 3 375    | 220   | 993                           | 224          | 129                     | 109     | –                                       | Spandau            |
| 1 148                              | 491                  | 267     | 24         | 3 521                                | 1 657    | 326   | 883                           | 148          | 1 468                   | 110     | –                                       | Steglitz-Zehlend.  |
| 1 803                              | 767                  | 403     | 50         | 9 076                                | 6 225    | 264   | 1 817                         | 458          | 780                     | 165     | –                                       | Tempelh.-Schöneb.  |
| 771                                | 226                  | 157     | 15         | 16 655                               | 11 246   | 146   | 4 331                         | 1 293        | 621                     | 183     | –                                       | Neukölln           |
| 513                                | 227                  | 98      | 12         | 1 011                                | 507      | 28    | 261                           | 49           | 95                      | 400     | –                                       | Treptow-Köpenick   |
| 1 451                              | 610                  | 222     | 211        | 1 077                                | 300      | 40    | 309                           | 24           | 28                      | 1 046   | –                                       | Marzahn-Hellersd.  |
| 1 851                              | 826                  | 247     | 106        | 2 284                                | 511      | 97    | 737                           | 51           | 107                     | 2 102   | –                                       | Lichtenberg        |
| 981                                | 511                  | 129     | 42         | 6 074                                | 3 955    | 176   | 1 127                         | 230          | 145                     | 146     | –                                       | Reinickendorf      |
| 17 367                             | 7 340                | 3 202   | 663        | 84 899                               | 52 728   | 2 506 | 19 557                        | 4 241        | 8 039                   | 6 488   | –                                       | Berlin             |
| weiblich                           |                      |         |            |                                      |          |       |                               |              |                         |         |                                         |                    |
| 3 878                              | 1 666                | 846     | 75         | 15 684                               | 10 897   | 214   | 2 957                         | 682          | 886                     | 710     | –                                       | Mitte              |
| 1 579                              | 645                  | 323     | 21         | 9 888                                | 8 164    | 107   | 1 152                         | 290          | 951                     | 865     | –                                       | Friedrh.-Kreuzb.   |
| 1 719                              | 809                  | 329     | 50         | 874                                  | 325      | 24    | 229                           | 19           | 743                     | 640     | –                                       | Pankow             |
| 4 678                              | 1 868                | 1 219   | 45         | 5 667                                | 3 064    | 559   | 1 325                         | 166          | 1 304                   | 363     | –                                       | Charlbg.-Wilmersd. |
| 1 527                              | 690                  | 292     | 104        | 4 591                                | 3 085    | 181   | 724                           | 150          | 84                      | 167     | –                                       | Spandau            |
| 1 912                              | 794                  | 434     | 45         | 2 834                                | 1 571    | 294   | 493                           | 93           | 1 442                   | 115     | –                                       | Steglitz-Zehlend.  |
| 2 588                              | 1 043                | 669     | 64         | 7 809                                | 5 880    | 178   | 1 163                         | 301          | 585                     | 208     | –                                       | Tempelh.-Schöneb.  |
| 1 265                              | 386                  | 321     | 22         | 13 833                               | 10 160   | 70    | 3 027                         | 959          | 473                     | 214     | –                                       | Neukölln           |
| 814                                | 349                  | 202     | 39         | 610                                  | 346      | 13    | 108                           | 12           | 77                      | 360     | –                                       | Treptow-Köpenick   |
| 1 973                              | 901                  | 359     | 230        | 642                                  | 129      | 12    | 117                           | 9            | 41                      | 1 325   | –                                       | Marzahn-Hellersd.  |
| 2 578                              | 1 237                | 456     | 150        | 1 481                                | 230      | 81    | 453                           | 19           | 84                      | 2 534   | –                                       | Lichtenberg        |
| 1 359                              | 703                  | 227     | 49         | 5 184                                | 3 624    | 97    | 798                           | 168          | 122                     | 184     | –                                       | Reinickendorf      |
| 25 870                             | 11 091               | 5 677   | 894        | 69 097                               | 47 475   | 1 830 | 12 546                        | 2 868        | 6 792                   | 7 685   | –                                       | Berlin             |
| insgesamt                          |                      |         |            |                                      |          |       |                               |              |                         |         |                                         |                    |
| 6 605                              | 2 927                | 1 304   | 106        | 35 018                               | 22 956   | 540   | 7 438                         | 1 698        | 2 088                   | 1 339   | –                                       | Mitte              |
| 2 482                              | 974                  | 473     | 42         | 21 539                               | 17 174   | 254   | 2 855                         | 629          | 2 101                   | 1 563   | –                                       | Friedrh.-Kreuzb.   |
| 2 616                              | 1 214                | 493     | 68         | 2 355                                | 880      | 69    | 713                           | 80           | 1 592                   | 1 191   | –                                       | Pankow             |
| 7 865                              | 3 048                | 1 964   | 83         | 13 128                               | 6 392    | 1 250 | 3 756                         | 514          | 2 769                   | 712     | –                                       | Charlbg.-Wilmersd. |
| 2 662                              | 1 197                | 454     | 199        | 9 865                                | 6 460    | 401   | 1 717                         | 374          | 213                     | 276     | –                                       | Spandau            |
| 3 060                              | 1 285                | 701     | 69         | 6 355                                | 3 228    | 620   | 1 376                         | 241          | 2 910                   | 225     | –                                       | Steglitz-Zehlend.  |
| 4 391                              | 1 810                | 1 072   | 114        | 16 885                               | 12 105   | 442   | 2 980                         | 759          | 1 365                   | 373     | –                                       | Tempelh.-Schöneb.  |
| 2 036                              | 612                  | 478     | 37         | 30 488                               | 21 406   | 216   | 7 358                         | 2 252        | 1 094                   | 397     | –                                       | Neukölln           |
| 1 327                              | 576                  | 300     | 51         | 1 621                                | 853      | 41    | 369                           | 61           | 172                     | 760     | –                                       | Treptow-Köpenick   |
| 3 424                              | 1 511                | 581     | 441        | 1 719                                | 429      | 52    | 426                           | 33           | 69                      | 2 371   | –                                       | Marzahn-Hellersd.  |
| 4 429                              | 2 063                | 703     | 256        | 3 765                                | 741      | 178   | 1 190                         | 70           | 191                     | 4 636   | –                                       | Lichtenberg        |
| 2 340                              | 1 214                | 356     | 91         | 11 258                               | 7 579    | 273   | 1 925                         | 398          | 267                     | 330     | –                                       | Reinickendorf      |
| 43 237                             | 18 431               | 8 879   | 1 557      | 153 996                              | 100 203  | 4 336 | 32 103                        | 7 109        | 14 831                  | 14 173  | –                                       | Berlin             |

**9 Einwohnerinnen und Einwohner mit Migrationshintergrund in Berlin am 30. Juni 2013  
nach Bezirken, ausgewählten Herkunftsgebieten und Geschlecht**

| Bezirk             | Ins-<br>gesamt | Darunter aus Herkunftsgebiet                   |                 |                   |         |                 |                                     |         |           |                                                  |                                    |          |         |
|--------------------|----------------|------------------------------------------------|-----------------|-------------------|---------|-----------------|-------------------------------------|---------|-----------|--------------------------------------------------|------------------------------------|----------|---------|
|                    |                | Euro-<br>päische<br>Union<br>(EU) <sup>1</sup> | darunter        |                   |         |                 |                                     |         |           | ehe-<br>maliges<br>Jugo-<br>slawien <sup>2</sup> | darunter                           |          |         |
|                    |                |                                                | Frank-<br>reich | Griechen-<br>land | Italien | Öster-<br>reich | Verein-<br>igtes<br>König-<br>reich | Polen   | Bulgarien |                                                  | Bosnien<br>und<br>Herze-<br>gowina | Kroatien | Serbien |
| insgesamt          |                |                                                |                 |                   |         |                 |                                     |         |           |                                                  |                                    |          |         |
| männlich           |                |                                                |                 |                   |         |                 |                                     |         |           |                                                  |                                    |          |         |
| Mitte              | 84 777         | 24 084                                         | 1 760           | 1 416             | 2 359   | 982             | 1 285                               | 6 782   | 2 931     | 5 959                                            | 1 439                              | 847      | 2 208   |
| Friedrh.-Kreuzb.   | 52 977         | 16 099                                         | 1 876           | 776               | 2 336   | 954             | 1 507                               | 2 494   | 869       | 2 116                                            | 527                                | 440      | 682     |
| Pankow             | 26 629         | 13 014                                         | 1 365           | 438               | 1 499   | 908             | 1 257                               | 2 465   | 573       | 967                                              | 206                                | 157      | 327     |
| Charlbg.-Wilmersd. | 58 077         | 19 390                                         | 1 577           | 1 332             | 2 342   | 1 128           | 1 407                               | 5 428   | 803       | 4 000                                            | 677                                | 939      | 1 547   |
| Spandau            | 31 673         | 8 799                                          | 223             | 338               | 602     | 269             | 568                                 | 4 741   | 444       | 2 724                                            | 498                                | 556      | 1 014   |
| Steglitz-Zehlend.  | 34 657         | 11 905                                         | 706             | 854               | 1 113   | 713             | 871                                 | 4 418   | 447       | 2 424                                            | 484                                | 649      | 810     |
| Tempelh.-Schöneb.  | 52 451         | 15 153                                         | 918             | 1 098             | 1 656   | 684             | 891                                 | 5 852   | 802       | 4 217                                            | 708                                | 1 097    | 1 593   |
| Neukölln           | 68 556         | 18 335                                         | 1 046           | 904               | 1 718   | 625             | 870                                 | 7 001   | 1 587     | 6 545                                            | 1 128                              | 845      | 2 813   |
| Treptow-Köpenick   | 10 834         | 4 494                                          | 185             | 150               | 283     | 205             | 179                                 | 1 625   | 405       | 788                                              | 182                                | 82       | 332     |
| Marzahn-Hellersd.  | 15 767         | 3 602                                          | 92              | 122               | 140     | 89              | 55                                  | 1 390   | 294       | 595                                              | 85                                 | 28       | 249     |
| Lichtenberg        | 22 306         | 5 757                                          | 185             | 135               | 267     | 182             | 141                                 | 2 023   | 606       | 1 886                                            | 477                                | 86       | 703     |
| Reinickendorf      | 33 313         | 10 185                                         | 664             | 408               | 931     | 304             | 288                                 | 5 043   | 781       | 2 835                                            | 602                                | 514      | 1 045   |
| Berlin             | 492 017        | 150 817                                        | 10 597          | 7 971             | 15 246  | 7 043           | 9 319                               | 49 262  | 10 542    | 35 056                                           | 7 013                              | 6 240    | 13 323  |
| weiblich           |                |                                                |                 |                   |         |                 |                                     |         |           |                                                  |                                    |          |         |
| Mitte              | 77 333         | 21 121                                         | 1 779           | 1 232             | 1 710   | 885             | 872                                 | 6 323   | 2 583     | 5 764                                            | 1 468                              | 930      | 2 155   |
| Friedrh.-Kreuzb.   | 50 472         | 15 308                                         | 1 931           | 692               | 1 903   | 932             | 977                                 | 2 654   | 941       | 2 126                                            | 553                                | 475      | 668     |
| Pankow             | 26 361         | 12 558                                         | 1 407           | 426               | 1 233   | 864             | 817                                 | 2 563   | 486       | 848                                              | 181                                | 158      | 266     |
| Charlbg.-Wilmersd. | 58 983         | 19 639                                         | 1 795           | 1 095             | 1 664   | 1 090           | 1 113                               | 6 383   | 987       | 3 820                                            | 674                                | 1 007    | 1 413   |
| Spandau            | 31 789         | 8 798                                          | 197             | 301               | 409     | 275             | 446                                 | 5 074   | 455       | 2 680                                            | 486                                | 583      | 1 004   |
| Steglitz-Zehlend.  | 36 631         | 13 017                                         | 833             | 761               | 813     | 825             | 720                                 | 5 380   | 473       | 2 499                                            | 485                                | 744      | 759     |
| Tempelh.-Schöneb.  | 52 686         | 15 210                                         | 1 014           | 973               | 1 173   | 693             | 586                                 | 6 849   | 672       | 4 423                                            | 822                                | 1 187    | 1 638   |
| Neukölln           | 64 692         | 17 760                                         | 1 002           | 818               | 1 340   | 665             | 644                                 | 7 371   | 1 536     | 6 413                                            | 1 105                              | 929      | 2 814   |
| Treptow-Köpenick   | 10 405         | 4 072                                          | 178             | 102               | 197     | 191             | 109                                 | 1 538   | 335       | 665                                              | 153                                | 84       | 289     |
| Marzahn-Hellersd.  | 16 154         | 3 349                                          | 64              | 99                | 78      | 76              | 28                                  | 1 495   | 264       | 497                                              | 60                                 | 24       | 230     |
| Lichtenberg        | 21 511         | 4 688                                          | 178             | 93                | 194     | 127             | 80                                  | 1 627   | 521       | 1 623                                            | 429                                | 55       | 618     |
| Reinickendorf      | 32 724         | 9 830                                          | 609             | 335               | 569     | 313             | 247                                 | 5 385   | 676       | 2 935                                            | 633                                | 586      | 1 069   |
| Berlin             | 479 741        | 145 350                                        | 10 987          | 6 927             | 11 283  | 6 936           | 6 639                               | 52 642  | 9 929     | 34 293                                           | 7 049                              | 6 762    | 12 923  |
| insgesamt          |                |                                                |                 |                   |         |                 |                                     |         |           |                                                  |                                    |          |         |
| Mitte              | 162 110        | 45 205                                         | 3 539           | 2 648             | 4 069   | 1 867           | 2 157                               | 13 105  | 5 514     | 11 723                                           | 2 907                              | 1 777    | 4 363   |
| Friedrh.-Kreuzb.   | 103 449        | 31 407                                         | 3 807           | 1 468             | 4 239   | 1 886           | 2 484                               | 5 148   | 1 810     | 4 242                                            | 1 080                              | 915      | 1 350   |
| Pankow             | 52 990         | 25 572                                         | 2 772           | 864               | 2 732   | 1 772           | 2 074                               | 5 028   | 1 059     | 1 815                                            | 387                                | 315      | 593     |
| Charlbg.-Wilmersd. | 117 060        | 39 029                                         | 3 372           | 2 427             | 4 006   | 2 218           | 2 520                               | 11 811  | 1 790     | 7 820                                            | 1 351                              | 1 946    | 2 960   |
| Spandau            | 63 462         | 17 597                                         | 420             | 639               | 1 011   | 544             | 1 014                               | 9 815   | 899       | 5 404                                            | 984                                | 1 139    | 2 018   |
| Steglitz-Zehlend.  | 71 288         | 24 922                                         | 1 539           | 1 615             | 1 926   | 1 538           | 1 591                               | 9 798   | 920       | 4 923                                            | 969                                | 1 393    | 1 569   |
| Tempelh.-Schöneb.  | 105 137        | 30 363                                         | 1 932           | 2 071             | 2 829   | 1 377           | 1 477                               | 12 701  | 1 474     | 8 640                                            | 1 530                              | 2 284    | 3 231   |
| Neukölln           | 133 248        | 36 095                                         | 2 048           | 1 722             | 3 058   | 1 290           | 1 514                               | 14 372  | 3 123     | 12 958                                           | 2 233                              | 1 774    | 5 627   |
| Treptow-Köpenick   | 21 239         | 8 566                                          | 363             | 252               | 480     | 396             | 288                                 | 3 163   | 740       | 1 453                                            | 335                                | 166      | 621     |
| Marzahn-Hellersd.  | 31 921         | 6 951                                          | 156             | 221               | 218     | 165             | 83                                  | 2 885   | 558       | 1 092                                            | 145                                | 52       | 479     |
| Lichtenberg        | 43 817         | 10 445                                         | 363             | 228               | 461     | 309             | 221                                 | 3 650   | 1 127     | 3 509                                            | 906                                | 141      | 1 321   |
| Reinickendorf      | 66 037         | 20 015                                         | 1 273           | 743               | 1 500   | 617             | 535                                 | 10 428  | 1 457     | 5 770                                            | 1 235                              | 1 100    | 2 114   |
| Berlin             | 971 758        | 296 167                                        | 21 584          | 14 898            | 26 529  | 13 979          | 15 958                              | 101 904 | 20 471    | 69 349                                           | 14 062                             | 13 002   | 26 246  |

1 Mitglieder der Europäischen Union (EU): Belgien, Bulgarien, Dänemark, Estland, Finnland, Frankreich, Griechenland, Irland, Italien, Lettland, Litauen, Luxemburg, Malta, Niederlande, Österreich, Polen, Portugal, Rumänien, Schweden, Slowakei, Slowenien, Spanien, Tschechische Republik, Ungarn, Vereinigtes Königreich, Zypern (griechischer Teil).

2 Bosnien und Herzegowina, Kosovo, Kroatien, Mazedonien, Montenegro, Serbien, Slowenien (EU).

3 Armenien, Aserbaidshan (OIC), Estland (EU), Georgien, Kasachstan (OIC), Kirgisistan (OIC), Lettland (EU), Litauen (EU), Moldau, Russische Föderation, Tadschikistan (OIC), Turkmenistan (OIC), Ukraine, Usbekistan (OIC), Weißrussland.

4 Mitglieder der Organisation der Islamischen Konferenz (OIC): Afghanistan, Albanien, Aserbaidshan, Bangladesch, Benin, Brunei Darussalam, Burkina Faso, Côte d'Ivoire, Gabun, Gambia, Guinea, Guinea-Bissau, Guyana, Indonesien, Iran, Kamerun, Kasachstan, Kirgisistan, Malaysia, Malediven, Mali, Mosambik, Niger, Nigeria, Pakistan, Senegal, Sierra Leone, Suriname, Tadschikistan, Togo, Tschad, Türkei, Turkmenistan, Uganda, Usbekistan sowie arabische Länder (einschließlich Syrien/OIC-Mitgliedschaft am 16. August 2012 suspendiert).

5 Mitglieder der Arabischen Liga: Ägypten, Algerien, Bahrain, Dschibuti, Irak, Jemen, Jordanien, Katar, Komoren, Kuwait, Libanon, Libyen, Marokko, Mauretanien, Oman, Saudi-Arabien, Somalia, Sudan, Syrien, Tunesien, Vereinigte Arabische Emirate, Palästinensische Gebiete (Palästinenser werden entweder mit eigenem Gebietsschlüssel oder als Personen mit ungeklärter Staatsangehörigkeit bzw. unter "Sonstiges Asien" geführt).

6 Bei Personen, deren Migrationshintergrund nur auf dem Einbürgerungskennzeichen beruht, können Herkunftsgebiete nicht angegeben werden.

| Darunter aus Herkunftsgebiet       |                      |         |            |                                      |          |        |                               |              |                         |         |                                         |                     | Bezirk |
|------------------------------------|----------------------|---------|------------|--------------------------------------|----------|--------|-------------------------------|--------------|-------------------------|---------|-----------------------------------------|---------------------|--------|
| ehemalige Sowjetunion <sup>3</sup> | darunter             |         |            | Islamische Länder (OIC) <sup>4</sup> | darunter |        |                               |              | Vereinigte Staaten/ USA | Vietnam | nicht eindeutig zuordenbar <sup>6</sup> |                     |        |
|                                    | Russische Föderation | Ukraine | Kasachstan |                                      | Türkei   | Iran   | Arabische Länder <sup>5</sup> | dar. Libanon |                         |         |                                         |                     |        |
|                                    |                      |         |            |                                      |          |        |                               |              |                         |         |                                         |                     |        |
|                                    |                      |         |            |                                      |          |        |                               |              |                         |         |                                         |                     |        |
| insgesamt                          |                      |         |            |                                      |          |        |                               |              |                         |         |                                         |                     |        |
| männlich                           |                      |         |            |                                      |          |        |                               |              |                         |         |                                         |                     |        |
| 5 227                              | 2 280                | 871     | 417        | 34 518                               | 20 006   | 734    | 9 341                         | 3 301        | 1 533                   | 1 102   | 5 372                                   | Mitte               |        |
| 2 083                              | 853                  | 302     | 216        | 21 385                               | 15 186   | 392    | 4 258                         | 1 477        | 1 499                   | 1 093   | 3 786                                   | Friedrh.-Kreuzb.    |        |
| 2 835                              | 1 231                | 344     | 432        | 3 433                                | 1 041    | 182    | 1 034                         | 186          | 1 179                   | 823     | 900                                     | Pankow              |        |
| 6 331                              | 2 247                | 1 472   | 333        | 14 988                               | 6 281    | 1 880  | 4 662                         | 1 060        | 1 986                   | 657     | 4 449                                   | Charlbg.-Wilmerstd. |        |
| 4 790                              | 2 210                | 429     | 1 316      | 12 258                               | 6 433    | 662    | 2 607                         | 801          | 249                     | 279     | 2 828                                   | Spandau             |        |
| 2 773                              | 1 112                | 553     | 267        | 8 094                                | 3 548    | 969    | 2 108                         | 470          | 2 182                   | 236     | 3 198                                   | Steglitz-Zehlend.   |        |
| 4 507                              | 1 910                | 765     | 646        | 18 423                               | 11 311   | 674    | 4 386                         | 1 564        | 1 127                   | 356     | 5 312                                   | Tempelh.-Schöneb.   |        |
| 2 344                              | 847                  | 325     | 445        | 30 865                               | 19 365   | 354    | 8 943                         | 3 842        | 832                     | 469     | 6 108                                   | Neukölln            |        |
| 1 722                              | 661                  | 220     | 370        | 2 312                                | 946      | 47     | 548                           | 137          | 165                     | 557     | 537                                     | Treptow-Köpenick    |        |
| 7 675                              | 3 328                | 551     | 2 637      | 4 408                                | 474      | 55     | 535                           | 53           | 54                      | 1 544   | 433                                     | Marzahn-Hellersd.   |        |
| 6 734                              | 2 981                | 553     | 1 884      | 5 381                                | 761      | 130    | 1 268                         | 113          | 151                     | 2 943   | 635                                     | Lichtenberg         |        |
| 2 899                              | 1 327                | 307     | 591        | 12 606                               | 7 424    | 441    | 2 786                         | 893          | 276                     | 450     | 3 026                                   | Reinickendorf       |        |
| 49 920                             | 20 987               | 6 692   | 9 554      | 168 671                              | 92 776   | 6 520  | 42 476                        | 13 897       | 11 233                  | 10 509  | 36 584                                  | Berlin              |        |
| weiblich                           |                      |         |            |                                      |          |        |                               |              |                         |         |                                         |                     |        |
| 7 055                              | 2 945                | 1 338   | 611        | 28 687                               | 18 094   | 533    | 6 699                         | 2 583        | 1 206                   | 1 157   | 5 667                                   | Mitte               |        |
| 3 061                              | 1 210                | 508     | 293        | 18 525                               | 13 883   | 325    | 3 126                         | 1 278        | 1 281                   | 1 224   | 4 166                                   | Friedrh.-Kreuzb.    |        |
| 4 022                              | 1 731                | 552     | 531        | 2 570                                | 763      | 137    | 559                           | 86           | 1 116                   | 932     | 882                                     | Pankow              |        |
| 8 774                              | 3 211                | 2 211   | 444        | 11 980                               | 5 761    | 1 586  | 2 835                         | 620          | 1 791                   | 687     | 5 007                                   | Charlbg.-Wilmerstd. |        |
| 5 592                              | 2 657                | 624     | 1 405      | 10 904                               | 5 975    | 527    | 1 968                         | 622          | 176                     | 332     | 3 028                                   | Spandau             |        |
| 3 916                              | 1 632                | 747     | 368        | 6 564                                | 3 204    | 842    | 1 284                         | 309          | 2 130                   | 235     | 3 457                                   | Steglitz-Zehlend.   |        |
| 5 858                              | 2 435                | 1 089   | 730        | 16 321                               | 10 698   | 548    | 3 223                         | 1 276        | 934                     | 396     | 5 711                                   | Tempelh.-Schöneb.   |        |
| 3 106                              | 1 148                | 539     | 522        | 26 387                               | 17 534   | 270    | 6 879                         | 3 216        | 683                     | 476     | 6 498                                   | Neukölln            |        |
| 2 298                              | 919                  | 377     | 413        | 1 748                                | 743      | 31     | 309                           | 64           | 135                     | 508     | 562                                     | Treptow-Köpenick    |        |
| 8 891                              | 4 035                | 745     | 2 761      | 3 916                                | 291      | 21     | 258                           | 45           | 65                      | 1 794   | 424                                     | Marzahn-Hellersd.   |        |
| 7 884                              | 3 590                | 783     | 1 991      | 4 392                                | 432      | 105    | 807                           | 50           | 132                     | 3 393   | 560                                     | Lichtenberg         |        |
| 3 508                              | 1 675                | 426     | 627        | 10 832                               | 6 680    | 284    | 2 087                         | 679          | 232                     | 454     | 3 248                                   | Reinickendorf       |        |
| 63 965                             | 27 188               | 9 939   | 10 696     | 142 826                              | 84 058   | 5 209  | 30 034                        | 10 828       | 9 881                   | 11 588  | 39 210                                  | Berlin              |        |
| insgesamt                          |                      |         |            |                                      |          |        |                               |              |                         |         |                                         |                     |        |
| 12 282                             | 5 225                | 2 209   | 1 028      | 63 205                               | 38 100   | 1 267  | 16 040                        | 5 884        | 2 739                   | 2 259   | 11 039                                  | Mitte               |        |
| 5 144                              | 2 063                | 810     | 509        | 39 910                               | 29 069   | 717    | 7 384                         | 2 755        | 2 780                   | 2 317   | 7 952                                   | Friedrh.-Kreuzb.    |        |
| 6 857                              | 2 962                | 896     | 963        | 6 003                                | 1 804    | 319    | 1 593                         | 272          | 2 295                   | 1 755   | 1 782                                   | Pankow              |        |
| 15 105                             | 5 458                | 3 683   | 777        | 26 968                               | 12 042   | 3 466  | 7 497                         | 1 680        | 3 777                   | 1 344   | 9 456                                   | Charlbg.-Wilmerstd. |        |
| 10 382                             | 4 867                | 1 053   | 2 721      | 23 162                               | 12 408   | 1 189  | 4 575                         | 1 423        | 425                     | 611     | 5 856                                   | Spandau             |        |
| 6 689                              | 2 744                | 1 300   | 635        | 14 658                               | 6 752    | 1 811  | 3 392                         | 779          | 4 312                   | 471     | 6 655                                   | Steglitz-Zehlend.   |        |
| 10 365                             | 4 345                | 1 854   | 1 376      | 34 744                               | 22 009   | 1 222  | 7 609                         | 2 840        | 2 061                   | 752     | 11 023                                  | Tempelh.-Schöneb.   |        |
| 5 450                              | 1 995                | 864     | 967        | 57 252                               | 36 899   | 624    | 15 822                        | 7 058        | 1 515                   | 945     | 12 606                                  | Neukölln            |        |
| 4 020                              | 1 580                | 597     | 783        | 4 060                                | 1 689    | 78     | 857                           | 201          | 300                     | 1 065   | 1 099                                   | Treptow-Köpenick    |        |
| 16 566                             | 7 363                | 1 296   | 5 398      | 8 324                                | 765      | 76     | 793                           | 98           | 119                     | 3 338   | 857                                     | Marzahn-Hellersd.   |        |
| 14 618                             | 6 571                | 1 336   | 3 875      | 9 773                                | 1 193    | 235    | 2 075                         | 163          | 283                     | 6 336   | 1 195                                   | Lichtenberg         |        |
| 6 407                              | 3 002                | 733     | 1 218      | 23 438                               | 14 104   | 725    | 4 873                         | 1 572        | 508                     | 904     | 6 274                                   | Reinickendorf       |        |
| 113 885                            | 48 175               | 16 631  | 20 250     | 311 497                              | 176 834  | 11 729 | 72 510                        | 24 725       | 21 114                  | 22 097  | 75 794                                  | Berlin              |        |

### 3 Westliches und östliches Stadtgebiet von Berlin am 30. Juni 2013 nach Einwohnerherkunft und Alter

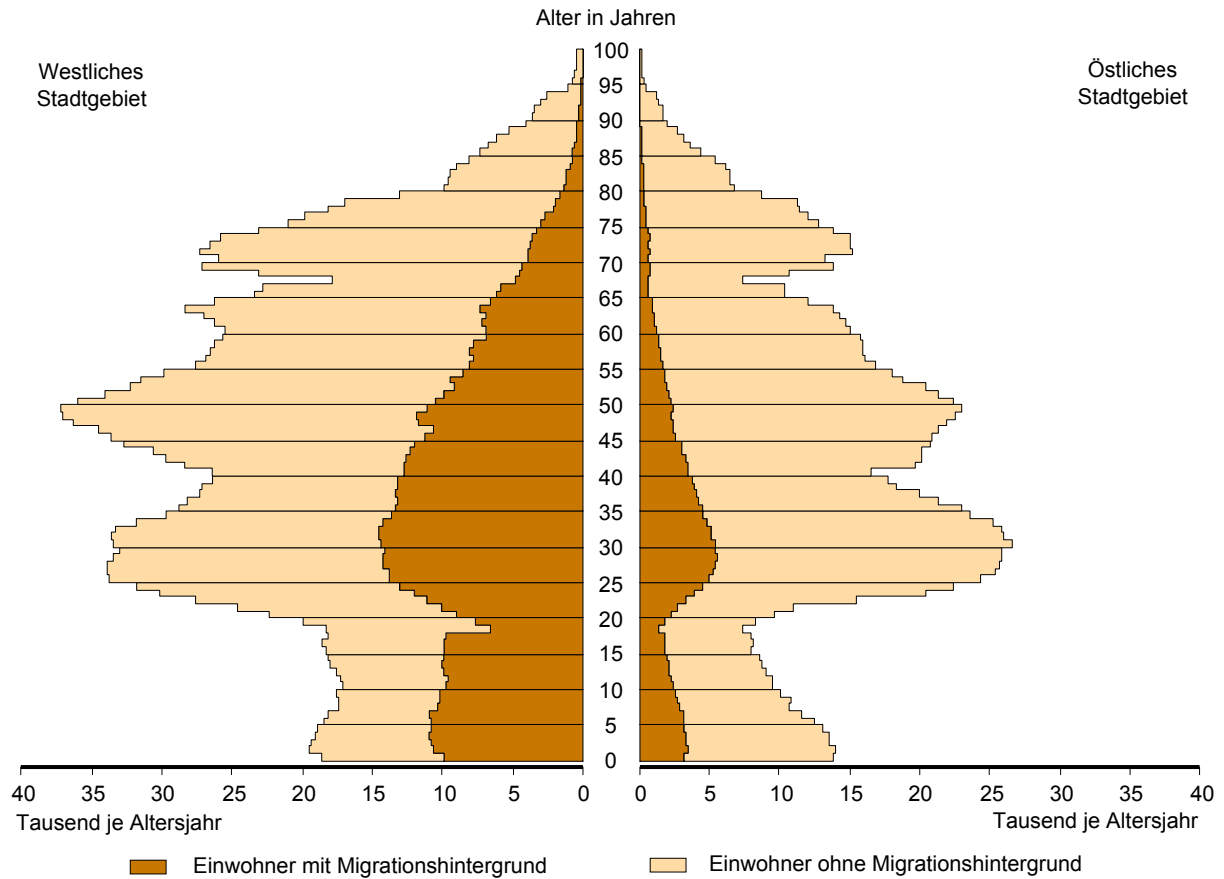

### 4 Innere und äußere Stadt von Berlin am 30. Juni 2013 nach Einwohnerherkunft und Alter

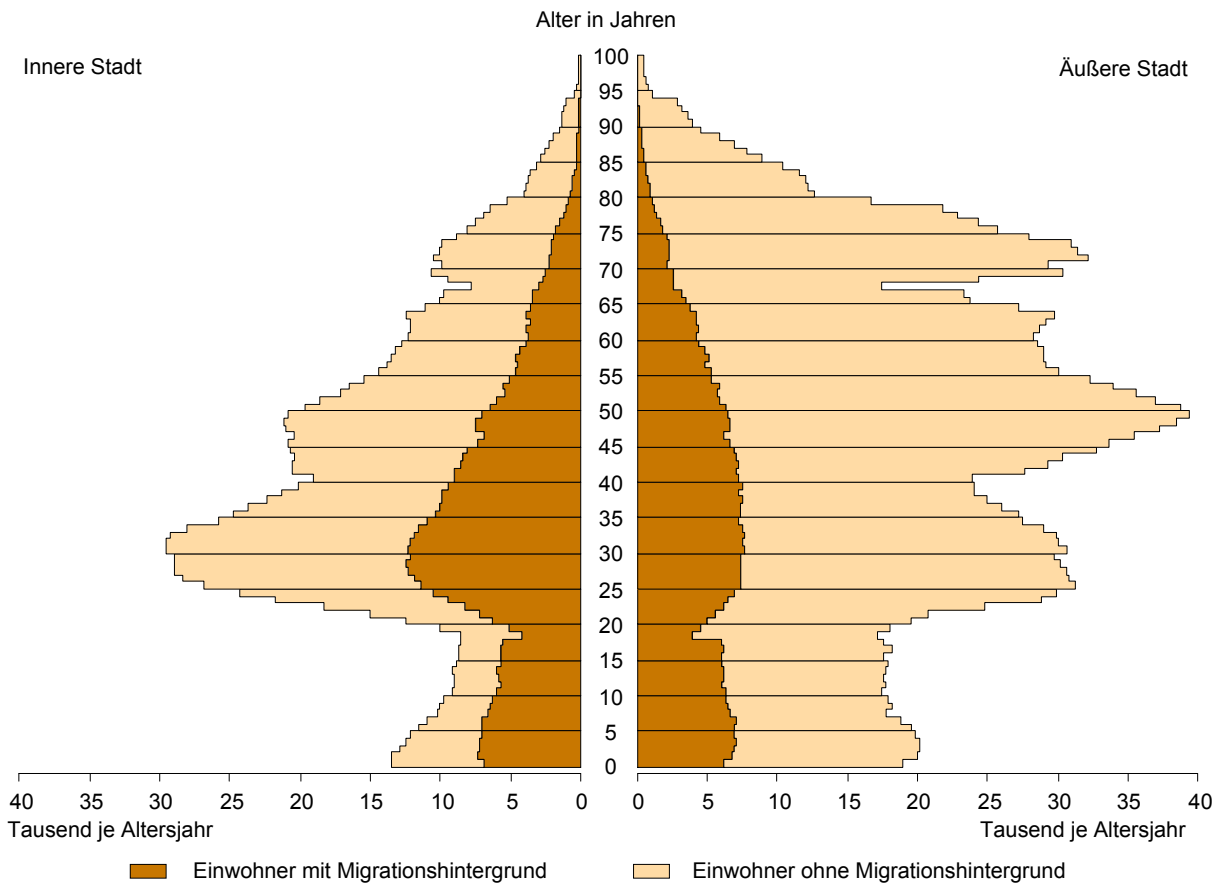

**10 Ausländische Einwohnerinnen und Einwohner in Berlin am 30. Juni 2013  
nach Land der Staatsangehörigkeit, Geschlecht und Altersgruppen**

| Land der Staatsangehörigkeit | Insgesamt      |                                             |         |         |                | Darunter weiblich |                                             |         |         |                |
|------------------------------|----------------|---------------------------------------------|---------|---------|----------------|-------------------|---------------------------------------------|---------|---------|----------------|
|                              | ins-<br>gesamt | davon im Alter von ... bis unter ... Jahren |         |         |                | zu-<br>sammen     | davon im Alter von ... bis unter ... Jahren |         |         |                |
|                              |                | unter 15                                    | 15 - 45 | 45 - 65 | 65 und<br>mehr |                   | unter 15                                    | 15 - 45 | 45 - 65 | 65 und<br>mehr |
| Europa                       |                |                                             |         |         |                |                   |                                             |         |         |                |
| Europäische Union (EU)       |                |                                             |         |         |                |                   |                                             |         |         |                |
| Belgien                      | 1 543          | 70                                          | 1 087   | 296     | 90             | 657               | 34                                          | 461     | 115     | 47             |
| Bulgarien                    | 17 150         | 2 258                                       | 11 617  | 2 889   | 386            | 8 100             | 1 098                                       | 5 431   | 1 353   | 218            |
| Dänemark                     | 3 107          | 152                                         | 2 069   | 644     | 242            | 1 622             | 59                                          | 1 131   | 302     | 130            |
| Estland                      | 617            | 42                                          | 484     | 88      | 3              | 389               | 24                                          | 308     | 54      | 3              |
| Finnland                     | 1 944          | 109                                         | 1 224   | 448     | 163            | 1 232             | 70                                          | 721     | 314     | 127            |
| Frankreich                   | 15 883         | 619                                         | 11 609  | 2 950   | 705            | 7 988             | 285                                         | 6 060   | 1 334   | 309            |
| Griechenland                 | 11 302         | 706                                         | 6 145   | 2 894   | 1 557          | 5 131             | 326                                         | 2 862   | 1 278   | 665            |
| Irland                       | 2 109          | 69                                          | 1 518   | 441     | 81             | 791               | 36                                          | 555     | 165     | 35             |
| Italien                      | 21 182         | 878                                         | 14 375  | 4 565   | 1 364          | 8 540             | 415                                         | 6 276   | 1 518   | 331            |
| Lettland                     | 3 253          | 271                                         | 2 262   | 625     | 95             | 1 591             | 133                                         | 1 100   | 296     | 62             |
| Litauen                      | 2 391          | 158                                         | 1 616   | 563     | 54             | 1 429             | 81                                          | 913     | 399     | 36             |
| Luxemburg                    | 545            | 6                                           | 433     | 82      | 24             | 281               | –                                           | 230     | 36      | 15             |
| Malta                        | 52             | –                                           | 49      | 3       | –              | 24                | –                                           | 21      | 3       | –              |
| Niederlande                  | 5 166          | 222                                         | 3 193   | 1 316   | 435            | 2 164             | 94                                          | 1 352   | 512     | 206            |
| Österreich                   | 10 224         | 367                                         | 5 774   | 2 860   | 1 223          | 4 960             | 209                                         | 2 890   | 1 286   | 575            |
| Polen                        | 48 756         | 3 488                                       | 28 988  | 14 000  | 2 280          | 25 193            | 1 673                                       | 15 148  | 6 942   | 1 430          |
| Portugal                     | 3 771          | 196                                         | 2 468   | 935     | 172            | 1 492             | 93                                          | 971     | 341     | 87             |
| Rumänien                     | 9 943          | 1 610                                       | 7 055   | 1 105   | 173            | 4 418             | 806                                         | 3 115   | 397     | 100            |
| Schweden                     | 3 671          | 163                                         | 2 635   | 593     | 280            | 1 865             | 85                                          | 1 386   | 259     | 135            |
| Slowakei                     | 996            | 36                                          | 836     | 106     | 18             | 590               | 12                                          | 510     | 50      | 18             |
| Slowenien                    | 1 303          | 34                                          | 739     | 304     | 226            | 629               | 25                                          | 334     | 179     | 91             |
| Spanien                      | 12 262         | 435                                         | 10 083  | 1 364   | 380            | 6 069             | 216                                         | 5 033   | 657     | 163            |
| Tschechische Republik        | 1 897          | 114                                         | 1 470   | 250     | 63             | 1 119             | 53                                          | 885     | 139     | 42             |
| Ungarn                       | 3 599          | 174                                         | 2 472   | 767     | 186            | 1 786             | 83                                          | 1 352   | 263     | 88             |
| Vereinigtes Königreich       | 11 931         | 371                                         | 7 204   | 3 401   | 955            | 4 607             | 179                                         | 2 977   | 1 101   | 350            |
| Zypern                       | 210            | –                                           | 151     | 50      | 9              | 86                | –                                           | 59      | 18      | 9              |
| Ehemalige Tschechoslowakei¹  | 327            | –                                           | 70      | 139     | 118            | 197               | –                                           | 58      | 66      | 73             |
| Zusammen                     | 195 134        | 12 548                                      | 127 626 | 43 678  | 11 282         | 92 950            | 6 089                                       | 62 139  | 19 377  | 5 345          |
| Sonstiges Europa             |                |                                             |         |         |                |                   |                                             |         |         |                |
| Albanien                     | 420            | 9                                           | 332     | 58      | 21             | 190               | 6                                           | 153     | 25      | 6              |
| Bosnien und Herzegowina      | 10 619         | 1 448                                       | 5 277   | 2 945   | 949            | 5 333             | 700                                         | 2 616   | 1 513   | 504            |
| Island                       | 382            | 33                                          | 281     | 53      | 15             | 193               | 15                                          | 149     | 23      | 6              |
| Kosovo²                      | 3 108          | 486                                         | 1 977   | 529     | 116            | 1 444             | 238                                         | 962     | 217     | 27             |
| Kroatien                     | 10 078         | 203                                         | 4 309   | 3 365   | 2 201          | 5 222             | 73                                          | 2 104   | 1 968   | 1 077          |
| Liechtenstein                | 30             | –                                           | 24      | 3       | 3              | 12                | –                                           | 12      | –       | –              |
| Mazedonien                   | 4 991          | 537                                         | 2 905   | 1 183   | 366            | 2 112             | 264                                         | 1 254   | 445     | 149            |
| Moldau, Republik             | 655            | 43                                          | 487     | 76      | 49             | 354               | 22                                          | 259     | 42      | 31             |
| Montenegro²                  | 300            | 24                                          | 181     | 65      | 30             | 125               | 15                                          | 72      | 20      | 18             |
| Norwegen                     | 1 331          | 36                                          | 911     | 298     | 86             | 697               | 21                                          | 476     | 154     | 46             |
| Russische Föderation         | 18 431         | 2 154                                       | 10 584  | 4 300   | 1 393          | 11 091            | 974                                         | 6 826   | 2 416   | 875            |
| Schweiz                      | 4 783          | 166                                         | 3 080   | 1 164   | 373            | 2 431             | 79                                          | 1 604   | 581     | 167            |
| Serbien³                     | 18 536         | 2 357                                       | 9 354   | 4 763   | 2 062          | 9 270             | 1 168                                       | 4 627   | 2 401   | 1 074          |
| Türkei                       | 100 203        | 4 047                                       | 53 109  | 27 202  | 15 845         | 47 475            | 2 001                                       | 24 784  | 12 880  | 7 810          |
| Ukraine                      | 8 879          | 537                                         | 4 944   | 2 243   | 1 155          | 5 677             | 283                                         | 3 275   | 1 404   | 715            |
| Weißrussland                 | 1 538          | 88                                          | 1 123   | 272     | 55             | 1 091             | 43                                          | 828     | 181     | 39             |
| Übriges Europa⁴              | 19             | –                                           | 10      | 3       | 6              | 12                | –                                           | 3       | 3       | 6              |
| Ehemalige Sowjetunion¹       | 1 789          | 27                                          | 379     | 823     | 560            | 993               | 12                                          | 217     | 417     | 347            |
| Ehemaliges Jugoslawien¹      | 37             | 9                                           | 22      | 3       | 3              | 15                | 3                                           | 12      | –       | –              |
| Zusammen                     | 186 129        | 12 204                                      | 99 289  | 49 348  | 25 288         | 93 737            | 5 917                                       | 50 233  | 24 690  | 12 897         |
| Europa zusammen              | 381 263        | 24 752                                      | 226 915 | 93 026  | 36 570         | 186 687           | 12 006                                      | 112 372 | 44 067  | 18 242         |

**10 Ausländische Einwohnerinnen und Einwohner in Berlin am 30. Juni 2013  
nach Land der Staatsangehörigkeit, Geschlecht und Altersgruppen**

| Land der Staatsangehörigkeit       | Insgesamt      |                                             |         |         |                | Darunter weiblich |                                             |         |         |                |
|------------------------------------|----------------|---------------------------------------------|---------|---------|----------------|-------------------|---------------------------------------------|---------|---------|----------------|
|                                    | ins-<br>gesamt | davon im Alter von ... bis unter ... Jahren |         |         |                | zu-<br>sammen     | davon im Alter von ... bis unter ... Jahren |         |         |                |
|                                    |                | unter 15                                    | 15 - 45 | 45 - 65 | 65 und<br>mehr |                   | unter 15                                    | 15 - 45 | 45 - 65 | 65 und<br>mehr |
| Afrika                             |                |                                             |         |         |                |                   |                                             |         |         |                |
| Nordafrika                         |                |                                             |         |         |                |                   |                                             |         |         |                |
| Ägypten                            | 1 782          | 172                                         | 1 030   | 461     | 119            | 603               | 78                                          | 384     | 104     | 37             |
| Algerien                           | 816            | 45                                          | 497     | 220     | 54             | 250               | 15                                          | 169     | 48      | 18             |
| Libyen                             | 1 876          | 359                                         | 1 176   | 290     | 51             | 592               | 172                                         | 297     | 105     | 18             |
| Marokko                            | 1 220          | 39                                          | 915     | 242     | 24             | 576               | 21                                          | 442     | 101     | 12             |
| Tunesien                           | 1 574          | 28                                          | 1 194   | 286     | 66             | 455               | 22                                          | 300     | 109     | 24             |
| Spanische Überseegebiete in Afrika | 40             | –                                           | 34      | 6       | –              | 19                | –                                           | 16      | 3       | –              |
| Zusammen                           | 7 308          | 643                                         | 4 846   | 1 505   | 314            | 2 495             | 308                                         | 1 608   | 470     | 109            |
| Westafrika                         |                |                                             |         |         |                |                   |                                             |         |         |                |
| Benin                              | 206            | 26                                          | 144     | 36      | –              | 63                | 21                                          | 33      | 9       | –              |
| Burkina Faso                       | 72             | 9                                           | 50      | 13      | –              | 25                | 3                                           | 19      | 3       | –              |
| Côte d'Ivoire                      | 178            | 18                                          | 95      | 53      | 12             | 60                | 9                                           | 36      | 12      | 3              |
| Gambia                             | 249            | 6                                           | 191     | 43      | 9              | 53                | 6                                           | 40      | 7       | –              |
| Ghana                              | 1 832          | 159                                         | 885     | 755     | 33             | 834               | 78                                          | 454     | 302     | –              |
| Guinea                             | 558            | 63                                          | 430     | 52      | 13             | 203               | 27                                          | 161     | 9       | 6              |
| Guinea-Bissau                      | 58             | 6                                           | 46      | 6       | –              | 18                | –                                           | 15      | 3       | –              |
| Kap Verde                          | 26             | –                                           | 16      | 10      | –              | 13                | –                                           | 10      | 3       | –              |
| Liberia                            | 69             | –                                           | 45      | 24      | –              | 15                | –                                           | 12      | 3       | –              |
| Mali                               | 76             | 3                                           | 53      | 20      | –              | 12                | –                                           | 12      | –       | –              |
| Mauretanien                        | 31             | 3                                           | 19      | 9       | –              | 6                 | 3                                           | –       | 3       | –              |
| Niger                              | 36             | –                                           | 30      | 6       | –              | 6                 | –                                           | 3       | 3       | –              |
| Nigeria                            | 1 813          | 280                                         | 1 225   | 289     | 19             | 693               | 126                                         | 515     | 49      | 3              |
| Senegal                            | 256            | 15                                          | 160     | 75      | 6              | 69                | 6                                           | 57      | 6       | –              |
| Sierra Leone                       | 269            | 19                                          | 199     | 42      | 9              | 100               | 9                                           | 64      | 21      | 6              |
| Togo                               | 227            | 30                                          | 138     | 59      | –              | 76                | 12                                          | 51      | 13      | –              |
| Zusammen                           | 5 956          | 637                                         | 3 726   | 1 492   | 101            | 2 246             | 300                                         | 1 482   | 446     | 18             |
| Zentralafrika                      |                |                                             |         |         |                |                   |                                             |         |         |                |
| Äquatorialguinea                   | 36             | –                                           | 29      | 7       | –              | 15                | –                                           | 12      | 3       | –              |
| Gabun                              | 24             | –                                           | 24      | –       | –              | 6                 | –                                           | 6       | –       | –              |
| Kamerun                            | 1 928          | 274                                         | 1 502   | 140     | 12             | 818               | 136                                         | 624     | 55      | 3              |
| Kongo, Demokratische Republik      | 266            | 42                                          | 142     | 73      | 9              | 130               | 30                                          | 76      | 18      | 6              |
| Kongo, Republik                    | 161            | 30                                          | 85      | 43      | 3              | 73                | 6                                           | 49      | 15      | 3              |
| Sudan                              | 43             | 6                                           | 25      | 12      | –              | 15                | 6                                           | 9       | –       | –              |
| Tschad                             | 66             | 18                                          | 30      | 15      | 3              | 24                | 9                                           | 12      | 3       | –              |
| Ehemaliger Sudan¹                  | 268            | 15                                          | 144     | 82      | 27             | 80                | 6                                           | 53      | 15      | 6              |
| Zusammen                           | 2 792          | 385                                         | 1 981   | 372     | 54             | 1 161             | 193                                         | 841     | 109     | 18             |
| Ostafrika                          |                |                                             |         |         |                |                   |                                             |         |         |                |
| Äthiopien                          | 418            | 28                                          | 265     | 125     | –              | 203               | 15                                          | 155     | 33      | –              |
| Burundi                            | 27             | 6                                           | 6       | 12      | 3              | 15                | 6                                           | 6       | 3       | –              |
| Eritrea                            | 80             | 12                                          | 48      | 11      | 9              | 49                | 9                                           | 30      | 7       | 3              |
| Kenia                              | 908            | 104                                         | 664     | 137     | 3              | 605               | 46                                          | 465     | 94      | –              |
| Madagaskar                         | 98             | 15                                          | 52      | 31      | –              | 53                | 6                                           | 34      | 13      | –              |
| Mauritius                          | 57             | 3                                           | 36      | 6       | 12             | 32                | –                                           | 26      | –       | 6              |
| Ruanda                             | 30             | 6                                           | 18      | 6       | –              | 18                | –                                           | 15      | 3       | –              |
| Seychellen                         | 15             | –                                           | 3       | 12      | –              | 12                | –                                           | 3       | 9       | –              |
| Somalia                            | 90             | 6                                           | 54      | 18      | 12             | 36                | 6                                           | 24      | 6       | –              |
| Tansania                           | 133            | 16                                          | 58      | 47      | 12             | 52                | 9                                           | 24      | 19      | –              |
| Uganda                             | 137            | 7                                           | 102     | 22      | 6              | 66                | 7                                           | 52      | 7       | –              |
| Zusammen                           | 1 993          | 203                                         | 1 306   | 427     | 57             | 1 141             | 104                                         | 834     | 194     | 9              |
| Südliches Afrika                   |                |                                             |         |         |                |                   |                                             |         |         |                |
| Angola                             | 788            | 140                                         | 510     | 129     | 9              | 341               | 73                                          | 226     | 39      | 3              |
| Malawi                             | 24             | –                                           | 18      | 6       | –              | 15                | –                                           | 9       | 6       | –              |
| Mosambik                           | 407            | 28                                          | 182     | 197     | –              | 137               | 22                                          | 88      | 27      | –              |
| Namibia                            | 45             | 3                                           | 36      | 6       | –              | 33                | 3                                           | 27      | 3       | –              |
| Sambia                             | 46             | 6                                           | 37      | 3       | –              | 27                | 3                                           | 21      | 3       | –              |
| Simbabwe                           | 79             | 6                                           | 55      | 15      | 3              | 40                | 3                                           | 28      | 6       | 3              |
| Südafrika                          | 441            | 9                                           | 303     | 102     | 27             | 217               | 6                                           | 146     | 53      | 12             |
| Zusammen                           | 1 830          | 192                                         | 1 141   | 458     | 39             | 810               | 110                                         | 545     | 137     | 18             |
| Sonstiges Afrika⁴                  |                |                                             |         |         |                |                   |                                             |         |         |                |
| Zusammen                           | 42             | –                                           | 24      | 9       | 9              | 23                | –                                           | 17      | 3       | 3              |
| Afrika zusammen                    | 19 921         | 2 060                                       | 13 024  | 4 263   | 574            | 7 876             | 1 015                                       | 5 327   | 1 359   | 175            |

**10 Ausländische Einwohnerinnen und Einwohner in Berlin am 30. Juni 2013  
nach Land der Staatsangehörigkeit, Geschlecht und Altersgruppen**

| Land der Staatsangehörigkeit   | Insgesamt      |                                             |         |         |                | Darunter weiblich |                                             |         |         |                |
|--------------------------------|----------------|---------------------------------------------|---------|---------|----------------|-------------------|---------------------------------------------|---------|---------|----------------|
|                                | ins-<br>gesamt | davon im Alter von ... bis unter ... Jahren |         |         |                | zu-<br>sammen     | davon im Alter von ... bis unter ... Jahren |         |         |                |
|                                |                | unter 15                                    | 15 - 45 | 45 - 65 | 65 und<br>mehr |                   | unter 15                                    | 15 - 45 | 45 - 65 | 65 und<br>mehr |
| Amerika                        |                |                                             |         |         |                |                   |                                             |         |         |                |
| Nordamerika                    |                |                                             |         |         |                |                   |                                             |         |         |                |
| Kanada                         | 2 464          | 110                                         | 1 762   | 437     | 155            | 1 197             | 52                                          | 878     | 203     | 64             |
| Vereinigte Staaten/USA         | 14 831         | 614                                         | 8 503   | 4 146   | 1 568          | 6 792             | 314                                         | 4 142   | 1 656   | 680            |
| Zusammen                       | 17 295         | 724                                         | 10 265  | 4 583   | 1 723          | 7 989             | 366                                         | 5 020   | 1 859   | 744            |
| Mittelamerika und Karibik      |                |                                             |         |         |                |                   |                                             |         |         |                |
| Barbados                       | 24             | 3                                           | 9       | 6       | 6              | 6                 | 3                                           | 3       | –       | –              |
| Costa Rica                     | 98             | –                                           | 80      | 18      | –              | 40                | –                                           | 34      | 6       | –              |
| Dominica                       | 24             | –                                           | 21      | 3       | –              | 18                | –                                           | 18      | –       | –              |
| Dominikanische Republik        | 414            | 24                                          | 304     | 77      | 9              | 265               | 3                                           | 192     | 61      | 9              |
| El Salvador                    | 54             | –                                           | 48      | 6       | –              | 30                | –                                           | 27      | 3       | –              |
| Guatemala                      | 81             | –                                           | 66      | 12      | 3              | 38                | –                                           | 29      | 6       | 3              |
| Haiti                          | 34             | 6                                           | 9       | 15      | 4              | 18                | 6                                           | 6       | 6       | –              |
| Honduras                       | 63             | –                                           | 54      | 9       | –              | 30                | –                                           | 24      | 6       | –              |
| Jamaika                        | 112            | 6                                           | 55      | 51      | –              | 49                | –                                           | 34      | 15      | –              |
| Kuba                           | 1 081          | 34                                          | 643     | 388     | 16             | 491               | 12                                          | 372     | 104     | 3              |
| Mexiko                         | 1 325          | 37                                          | 1 076   | 179     | 33             | 641               | 12                                          | 512     | 99      | 18             |
| Nicaragua                      | 84             | 9                                           | 45      | 27      | 3              | 39                | 6                                           | 27      | 6       | –              |
| Panama                         | 46             | –                                           | 31      | 12      | 3              | 24                | –                                           | 12      | 9       | 3              |
| St. Lucia                      | 12             | –                                           | 6       | 6       | –              | 6                 | –                                           | 3       | 3       | –              |
| Trinidad und Tobago            | 39             | –                                           | 18      | 18      | 3              | 27                | –                                           | 9       | 18      | –              |
| Zusammen                       | 3 491          | 119                                         | 2 465   | 827     | 80             | 1 722             | 42                                          | 1 302   | 342     | 36             |
| Südamerika                     |                |                                             |         |         |                |                   |                                             |         |         |                |
| Argentinien                    | 671            | 24                                          | 477     | 129     | 41             | 327               | 21                                          | 245     | 46      | 15             |
| Bolivien                       | 221            | 3                                           | 162     | 53      | 3              | 113               | 3                                           | 80      | 30      | –              |
| Brasilien                      | 3 308          | 124                                         | 2 488   | 613     | 83             | 1 918             | 64                                          | 1 380   | 413     | 61             |
| Chile                          | 896            | 28                                          | 606     | 189     | 73             | 423               | 19                                          | 262     | 103     | 39             |
| Ecuador                        | 354            | 15                                          | 282     | 54      | 3              | 199               | 6                                           | 157     | 36      | –              |
| Kolumbien                      | 1 301          | 43                                          | 1 037   | 196     | 25             | 696               | 22                                          | 554     | 108     | 12             |
| Paraguay                       | 63             | 6                                           | 48      | 6       | 3              | 45                | 3                                           | 39      | 3       | –              |
| Peru                           | 1 116          | 33                                          | 680     | 343     | 60             | 612               | 18                                          | 372     | 180     | 42             |
| Uruguay                        | 97             | 3                                           | 57      | 25      | 12             | 44                | 3                                           | 29      | 9       | 3              |
| Venezuela                      | 475            | 9                                           | 394     | 60      | 12             | 220               | –                                           | 181     | 36      | 3              |
| Zusammen                       | 8 502          | 288                                         | 6 231   | 1 668   | 315            | 4 597             | 159                                         | 3 299   | 964     | 175            |
| Sonstiges Amerika <sup>4</sup> |                |                                             |         |         |                |                   |                                             |         |         |                |
| Zusammen                       | 31             | –                                           | 18      | 13      | –              | 3                 | –                                           | –       | 3       | –              |
| Amerika zusammen               | 29 319         | 1 131                                       | 18 979  | 7 091   | 2 118          | 14 311            | 567                                         | 9 621   | 3 168   | 955            |

**10 Ausländische Einwohnerinnen und Einwohner in Berlin am 30. Juni 2013  
nach Land der Staatsangehörigkeit, Geschlecht und Altersgruppen**

| Land der Staatsangehörigkeit         | Insgesamt      |                                             |         |         |                | Darunter weiblich |                                             |         |         |                |
|--------------------------------------|----------------|---------------------------------------------|---------|---------|----------------|-------------------|---------------------------------------------|---------|---------|----------------|
|                                      | ins-<br>gesamt | davon im Alter von ... bis unter ... Jahren |         |         |                | zu-<br>sammen     | davon im Alter von ... bis unter ... Jahren |         |         |                |
|                                      |                | unter 15                                    | 15 - 45 | 45 - 65 | 65 und<br>mehr |                   | unter 15                                    | 15 - 45 | 45 - 65 | 65 und<br>mehr |
| Asien                                |                |                                             |         |         |                |                   |                                             |         |         |                |
| Vorderasien                          |                |                                             |         |         |                |                   |                                             |         |         |                |
| Armenien                             | 823            | 132                                         | 525     | 141     | 25             | 464               | 62                                          | 304     | 80      | 18             |
| Aserbaidshan                         | 1 100          | 125                                         | 636     | 279     | 60             | 524               | 56                                          | 284     | 145     | 39             |
| Bahrain                              | 28             | –                                           | 28      | –       | –              | 6                 | –                                           | 6       | –       | –              |
| Georgien                             | 1 112          | 94                                          | 840     | 145     | 33             | 729               | 50                                          | 573     | 88      | 18             |
| Irak                                 | 2 121          | 355                                         | 1 231   | 436     | 99             | 940               | 186                                         | 538     | 177     | 39             |
| Iran                                 | 4 336          | 235                                         | 2 175   | 1 355   | 571            | 1 830             | 113                                         | 1 001   | 464     | 252            |
| Israel                               | 3 415          | 202                                         | 2 219   | 670     | 324            | 1 394             | 100                                         | 861     | 269     | 164            |
| Jemen                                | 487            | 62                                          | 385     | 28      | 12             | 107               | 21                                          | 74      | 9       | 3              |
| Jordanien                            | 1 005          | 81                                          | 596     | 254     | 74             | 410               | 48                                          | 263     | 87      | 12             |
| Katar                                | 12             | 3                                           | 9       | –       | –              | 6                 | 3                                           | 3       | –       | –              |
| Kuwait                               | 18             | –                                           | 6       | 9       | 3              | 6                 | –                                           | 3       | –       | 3              |
| Libanon                              | 7 109          | 893                                         | 4 548   | 1 448   | 220            | 2 868             | 433                                         | 1 765   | 573     | 97             |
| Oman                                 | 16             | –                                           | 16      | –       | –              | 12                | –                                           | 12      | –       | –              |
| Palästinänische Gebiete <sup>5</sup> | 3              | –                                           | 3       | –       | –              | –                 | –                                           | –       | –       | –              |
| Saudi-Arabien                        | 413            | 113                                         | 249     | 48      | 3              | 153               | 58                                          | 86      | 9       | –              |
| Syrien                               | 2 916          | 451                                         | 1 854   | 469     | 142            | 1 194             | 195                                         | 760     | 188     | 51             |
| Vereinigte Arabische Emirate         | 33             | 6                                           | 15      | 9       | 3              | 12                | 6                                           | 3       | 3       | –              |
| Zusammen                             | 24 947         | 2 752                                       | 15 335  | 5 291   | 1 569          | 10 655            | 1 331                                       | 6 536   | 2 092   | 696            |
| Ost- und Zentralasien                |                |                                             |         |         |                |                   |                                             |         |         |                |
| Afghanistan                          | 1 701          | 403                                         | 1 033   | 192     | 73             | 692               | 171                                         | 390     | 95      | 36             |
| China <sup>6</sup>                   | 6 988          | 368                                         | 5 290   | 1 158   | 172            | 3 773             | 176                                         | 2 955   | 567     | 75             |
| Japan                                | 3 065          | 137                                         | 2 179   | 546     | 203            | 1 934             | 71                                          | 1 370   | 365     | 128            |
| Kasachstan                           | 1 557          | 84                                          | 963     | 440     | 70             | 894               | 48                                          | 586     | 214     | 46             |
| Kirgisistan                          | 425            | 39                                          | 286     | 79      | 21             | 269               | 27                                          | 184     | 46      | 12             |
| Korea, Demokr. Volksrepublik         | 220            | 3                                           | 137     | 58      | 22             | 107               | –                                           | 79      | 25      | 3              |
| Korea, Republik                      | 3 434          | 229                                         | 2 513   | 492     | 200            | 2 070             | 109                                         | 1 586   | 288     | 87             |
| Mongolei                             | 1 177          | 135                                         | 776     | 243     | 23             | 787               | 68                                          | 539     | 168     | 12             |
| Tadschikistan                        | 74             | 4                                           | 48      | 22      | –              | 42                | 4                                           | 26      | 12      | –              |
| Turkmenistan                         | 162            | 22                                          | 105     | 29      | 6              | 73                | 12                                          | 41      | 20      | –              |
| Usbekistan                           | 431            | 39                                          | 316     | 61      | 15             | 260               | 24                                          | 200     | 27      | 9              |
| Zusammen                             | 19 234         | 1 463                                       | 13 646  | 3 320   | 805            | 10 901            | 710                                         | 7 956   | 1 827   | 408            |
| Süd- und Südostasien                 |                |                                             |         |         |                |                   |                                             |         |         |                |
| Bangladesch                          | 1 287          | 70                                          | 1 126   | 91      | –              | 357               | 37                                          | 299     | 21      | –              |
| Indien                               | 2 834          | 163                                         | 2 138   | 408     | 125            | 913               | 96                                          | 648     | 133     | 36             |
| Indonesien                           | 1 634          | 54                                          | 1 262   | 258     | 60             | 797               | 27                                          | 609     | 146     | 15             |
| Kambodscha                           | 98             | 18                                          | 53      | 18      | 9              | 60                | 9                                           | 36      | 12      | 3              |
| Laos                                 | 93             | 3                                           | 60      | 30      | –              | 45                | –                                           | 36      | 9       | –              |
| Malaysia                             | 271            | 18                                          | 173     | 67      | 13             | 131               | 6                                           | 79      | 36      | 10             |
| Myanmar                              | 33             | –                                           | 24      | 6       | 3              | 15                | –                                           | 15      | –       | –              |
| Nepal                                | 384            | –                                           | 360     | 18      | 6              | 116               | –                                           | 104     | 9       | 3              |
| Pakistan                             | 1 716          | 158                                         | 1 146   | 355     | 57             | 588               | 74                                          | 356     | 131     | 27             |
| Philippinen                          | 934            | 61                                          | 446     | 382     | 45             | 717               | 33                                          | 347     | 292     | 45             |
| Singapur                             | 143            | –                                           | 106     | 31      | 6              | 103               | –                                           | 72      | 25      | 6              |
| Sri Lanka                            | 1 098          | 71                                          | 489     | 456     | 82             | 546               | 38                                          | 259     | 219     | 30             |
| Thailand                             | 4 939          | 131                                         | 2 357   | 2 282   | 169            | 4 127             | 80                                          | 1 824   | 2 066   | 157            |
| Vietnam                              | 14 173         | 1 586                                       | 7 998   | 4 358   | 231            | 7 685             | 749                                         | 4 637   | 2 155   | 144            |
| Zusammen                             | 29 637         | 2 333                                       | 17 738  | 8 760   | 806            | 16 200            | 1 149                                       | 9 321   | 5 254   | 476            |
| Sonstiges Asien <sup>4, 5</sup>      |                |                                             |         |         |                |                   |                                             |         |         |                |
| Zusammen                             | 258            | 45                                          | 183     | 21      | 9              | 87                | 25                                          | 53      | 3       | 6              |
| Asien zusammen                       | 74 076         | 6 593                                       | 46 902  | 17 392  | 3 189          | 37 843            | 3 215                                       | 23 866  | 9 176   | 1 586          |



## 10 Ausländische Einwohnerinnen und Einwohner in Berlin am 30. Juni 2013 nach Land der Staatsangehörigkeit, Geschlecht und Altersgruppen

| Land der Staatsangehörigkeit                                    | Insgesamt      |                                             |         |         |                | Darunter weiblich |                                             |         |         |                |  |
|-----------------------------------------------------------------|----------------|---------------------------------------------|---------|---------|----------------|-------------------|---------------------------------------------|---------|---------|----------------|--|
|                                                                 | ins-<br>gesamt | davon im Alter von ... bis unter ... Jahren |         |         |                | zu-<br>sammen     | davon im Alter von ... bis unter ... Jahren |         |         |                |  |
|                                                                 |                | unter 15                                    | 15 - 45 | 45 - 65 | 65 und<br>mehr |                   | unter 15                                    | 15 - 45 | 45 - 65 | 65 und<br>mehr |  |
| Australien/Ozeanien/Antarktis                                   |                |                                             |         |         |                |                   |                                             |         |         |                |  |
| Australien                                                      |                |                                             |         |         |                |                   |                                             |         |         |                |  |
| Australien                                                      | 2 329          | 38                                          | 1 833   | 334     | 124            | 1 068             | 18                                          | 845     | 151     | 54             |  |
| Zusammen                                                        | 2 329          | 38                                          | 1 833   | 334     | 124            | 1 068             | 18                                          | 845     | 151     | 54             |  |
| Ozeanien/Antarktis                                              |                |                                             |         |         |                |                   |                                             |         |         |                |  |
| Neuseeland                                                      | 558            | 15                                          | 448     | 80      | 15             | 234               | 6                                           | 191     | 28      | 9              |  |
| Tonga                                                           | 12             | 3                                           | 9       | –       | –              | 6                 | –                                           | 6       | –       | –              |  |
| Australische Überseegebiete in<br>Australien/Ozeanien/Antarktis | 9              | –                                           | 9       | –       | –              | 6                 | –                                           | 6       | –       | –              |  |
| Zusammen                                                        | 579            | 18                                          | 466     | 80      | 15             | 246               | 6                                           | 203     | 28      | 9              |  |
| Sonstiges Australien/Ozeanien/Antarktis <sup>4</sup>            |                |                                             |         |         |                |                   |                                             |         |         |                |  |
| Zusammen                                                        | 21             | –                                           | 18      | 3       | –              | 15                | –                                           | 12      | 3       | –              |  |
| Australien/Ozeanien/Antarktis<br>zusammen                       | 2 929          | 56                                          | 2 317   | 417     | 139            | 1 329             | 24                                          | 1 060   | 182     | 63             |  |
| Sonstige Ausprägungen                                           |                |                                             |         |         |                |                   |                                             |         |         |                |  |
| Staatenlos                                                      | 1 201          | 97                                          | 502     | 458     | 144            | 467               | 46                                          | 205     | 148     | 68             |  |
| Staatsangehörigkeit ungeklärt <sup>5</sup>                      | 10 233         | 3 359                                       | 5 013   | 1 617   | 244            | 4 216             | 1 655                                       | 1 845   | 605     | 111            |  |
| Ohne Angabe zur Staatsangehörigkeit                             | 27             | –                                           | 18      | 9       | –              | 6                 | –                                           | 6       | –       | –              |  |
| Zusammen                                                        | 11 461         | 3 456                                       | 5 533   | 2 084   | 388            | 4 689             | 1 701                                       | 2 056   | 753     | 179            |  |
| Insgesamt                                                       | 518 969        | 38 048                                      | 313 670 | 124 273 | 42 978         | 252 735           | 18 528                                      | 154 302 | 58 705  | 21 200         |  |

1 Zuordnung auf die Nachfolgestaaten nicht möglich.

2 Soweit unter dieser Staatsangehörigkeit gemeldet.

3 Inklusiv ehemaliges "Serbien und Montenegro" sowie "Serbien (einschließlich Kosovo)";

Personen, die sich noch bei Bestehen dieser Staaten angemeldet haben und bisher keinem Nachfolgestaat zugeordnet sind.

4 Unselbständige Gebiete (soweit nicht einzeln aufgeführt) sowie Länder die mit weniger als zehn Personen vertreten sind und zwar aus:

**Europa** - Andorra, Monaco, San Marino, Vatikanstadt; **Afrika** - Botsuana, Dschibuti, Lesotho, São Tomé und Príncipe, Südsudan, Swasiland, Zentralafrikanische Republik; **Amerika** - Antigua und Barbuda, Bahamas, Belize, Grenada, Guyana, St. Kitts und Nevis, St. Vincent und die Grenadinen, Suriname

**Asien** - Bhutan, Brunei Darussalam, Malediven; **Australien/Ozeanien/Antarktis** - Fidschi, Papua-Neuguinea, Samoa.

5 Palästinenser werden entweder mit eigenem Gebietsschlüssel oder als Personen mit ungeklärter Staatsangehörigkeit bzw. unter "Sonstiges Asien" geführt.

6 Einschließlich Hongkong, Macau und Taiwan.

## 5 Ausländische Einwohnerinnen und Einwohner in Berlin am 30. Juni 2013 nach Teilkontinenten in Prozent

Insgesamt: 518 969 Personen

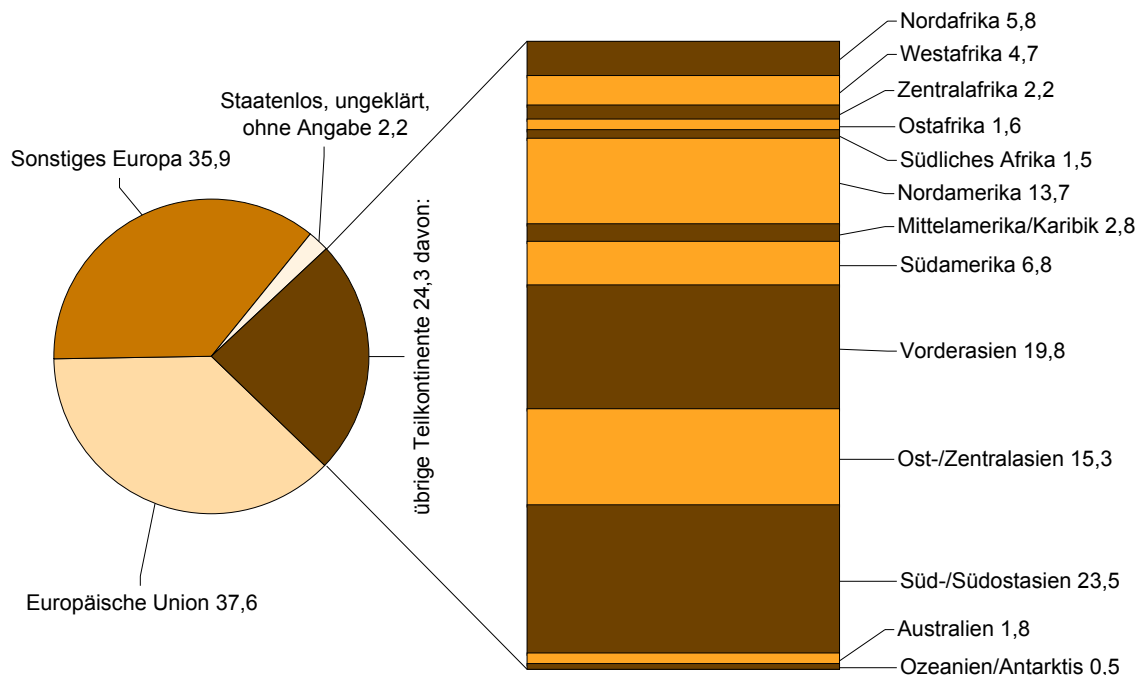

## 6 Bezirke und Ortsteile von Berlin

Karte zu den Tabellen: 11, 12 und 13

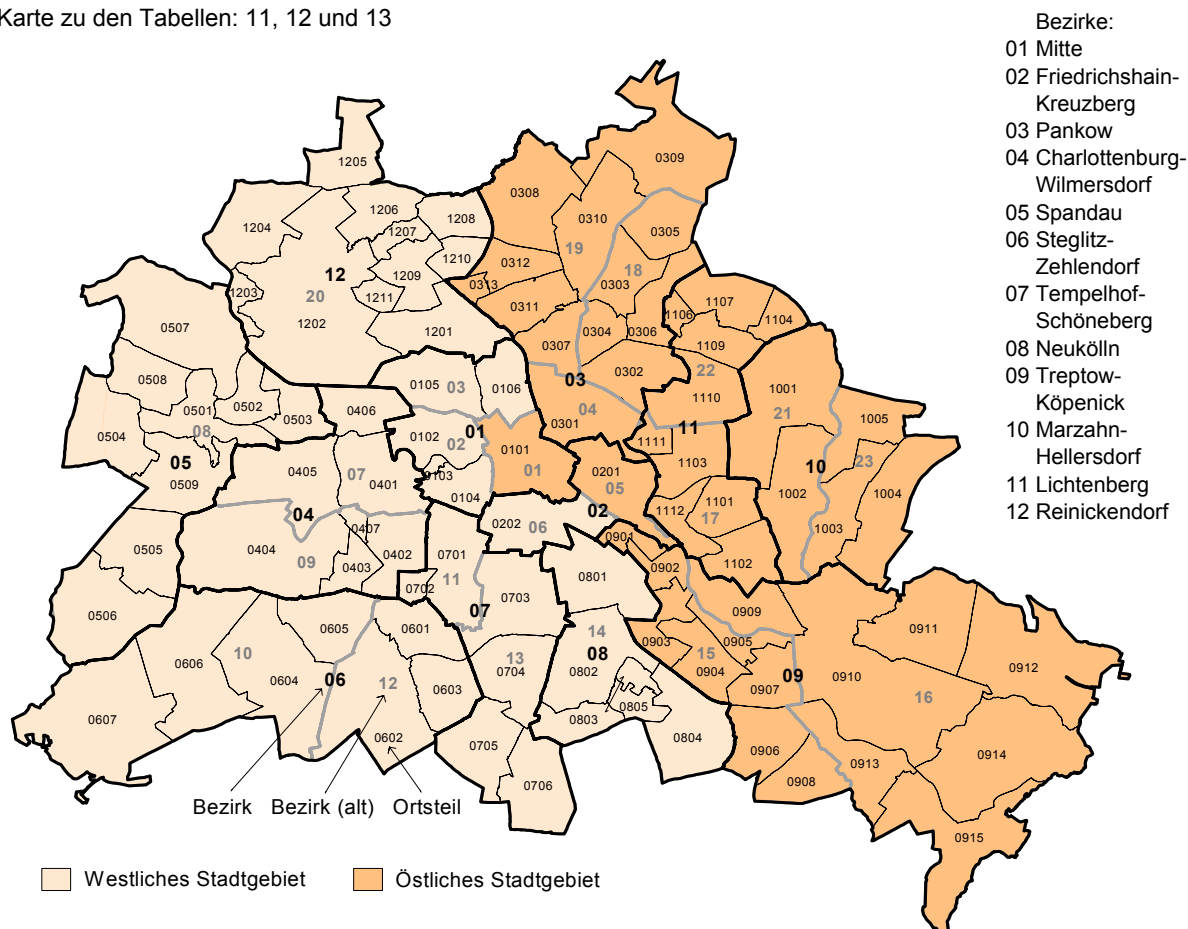

## 7 Bezirke und Lebensweltlich orientierte Räume (Bezirksregionen) von Berlin

Karte zu den Tabellen: 14, 15 und 16

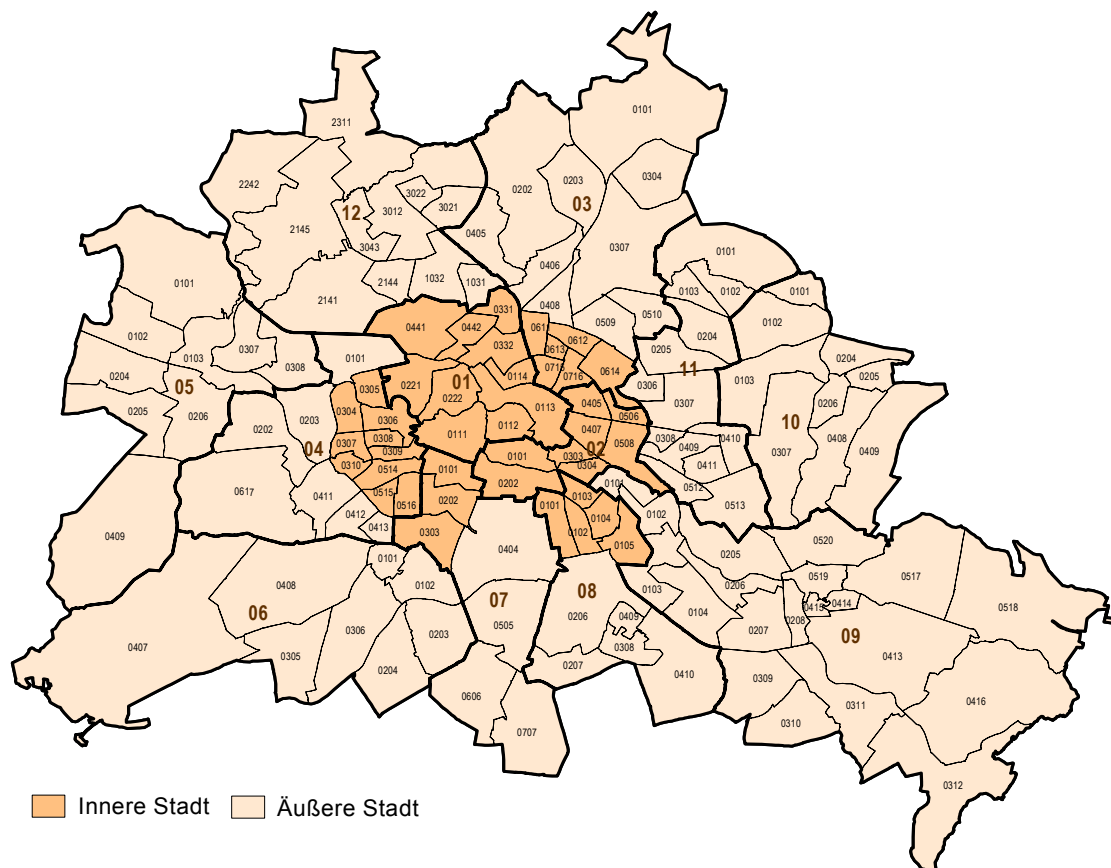

## 11 Einwohnerinnen und Einwohner in Berlin am 30. Juni 2013 nach Ortsteilen und Altersgruppen

| Bezirk<br><i>Bezirk (alt)</i><br>Ortsteil (s.Karte/Grafik 6) |                           | Ins-<br>gesamt | Davon im Alter von ... bis unter ... Jahren |               |              |               |                |               |               | Darunter<br>weiblich |                |
|--------------------------------------------------------------|---------------------------|----------------|---------------------------------------------|---------------|--------------|---------------|----------------|---------------|---------------|----------------------|----------------|
|                                                              |                           |                | unter 6                                     | 6 - 15        | 15 - 18      | 18 - 27       | 27 - 45        | 45 - 55       | 55 - 65       |                      | 65 und<br>mehr |
| <i>Mitte (01)</i>                                            |                           |                | <b>01 Mitte</b>                             |               |              |               |                |               |               |                      |                |
| 01                                                           | Mitte                     | 83 994         | 4 957                                       | 4 601         | 1 136        | 8 741         | 31 849         | 12 442        | 7 592         | 12 676               | 41 595         |
|                                                              | Zusammen                  | 83 994         | 4 957                                       | 4 601         | 1 136        | 8 741         | 31 849         | 12 442        | 7 592         | 12 676               | 41 595         |
| <i>Tiergarten (02)</i>                                       |                           |                |                                             |               |              |               |                |               |               |                      |                |
| 02                                                           | Moabit                    | 72 714         | 4 064                                       | 4 947         | 1 611        | 11 582        | 22 965         | 10 894        | 7 797         | 8 854                | 35 052         |
| 03                                                           | Hansaviertel              | 5 459          | 207                                         | 264           | 85           | 854           | 1 299          | 816           | 694           | 1 240                | 2 672          |
| 04                                                           | Tiergarten                | 12 919         | 600                                         | 850           | 241          | 2 014         | 3 861          | 2 020         | 1 557         | 1 776                | 5 980          |
|                                                              | Zusammen                  | 91 092         | 4 871                                       | 6 061         | 1 937        | 14 450        | 28 125         | 13 730        | 10 048        | 11 870               | 43 704         |
| <i>Wedding (03)</i>                                          |                           |                |                                             |               |              |               |                |               |               |                      |                |
| 05                                                           | Wedding                   | 80 825         | 4 529                                       | 5 564         | 1 822        | 13 725        | 24 868         | 11 686        | 7 876         | 10 755               | 38 748         |
| 06                                                           | Gesundbrunnen             | 87 670         | 6 516                                       | 7 963         | 2 628        | 14 392        | 26 373         | 11 459        | 7 628         | 10 711               | 42 260         |
|                                                              | Zusammen                  | 168 495        | 11 045                                      | 13 527        | 4 450        | 28 117        | 51 241         | 23 145        | 15 504        | 21 466               | 81 008         |
|                                                              | <b>Insgesamt</b>          | <b>343 581</b> | <b>20 873</b>                               | <b>24 189</b> | <b>7 523</b> | <b>51 308</b> | <b>111 215</b> | <b>49 317</b> | <b>33 144</b> | <b>46 012</b>        | <b>166 307</b> |
| <i>Friedrichshain (05)</i>                                   |                           |                | <b>02 Friedrichshain–Kreuzberg</b>          |               |              |               |                |               |               |                      |                |
| 01                                                           | Friedrichshain            | 120 752        | 7 275                                       | 6 027         | 1 351        | 17 656        | 54 343         | 13 890        | 7 508         | 12 702               | 59 326         |
|                                                              | Zusammen                  | 120 752        | 7 275                                       | 6 027         | 1 351        | 17 656        | 54 343         | 13 890        | 7 508         | 12 702               | 59 326         |
| <i>Kreuzberg (06)</i>                                        |                           |                |                                             |               |              |               |                |               |               |                      |                |
| 02                                                           | Kreuzberg                 | 150 444        | 9 462                                       | 11 758        | 3 858        | 18 812        | 54 460         | 23 711        | 14 361        | 14 022               | 73 748         |
|                                                              | Zusammen                  | 150 444        | 9 462                                       | 11 758        | 3 858        | 18 812        | 54 460         | 23 711        | 14 361        | 14 022               | 73 748         |
|                                                              | <b>Insgesamt</b>          | <b>271 196</b> | <b>16 737</b>                               | <b>17 785</b> | <b>5 209</b> | <b>36 468</b> | <b>108 803</b> | <b>37 601</b> | <b>21 869</b> | <b>26 724</b>        | <b>133 074</b> |
| <i>Prenzlauer Berg (04)</i>                                  |                           |                | <b>03 Pankow</b>                            |               |              |               |                |               |               |                      |                |
| 01                                                           | Prenzlauer Berg           | 152 761        | 11 054                                      | 9 855         | 1 953        | 15 999        | 66 314         | 21 685        | 10 112        | 15 789               | 76 446         |
|                                                              | Zusammen                  | 152 761        | 11 054                                      | 9 855         | 1 953        | 15 999        | 66 314         | 21 685        | 10 112        | 15 789               | 76 446         |
| <i>Weißensee (18)</i>                                        |                           |                |                                             |               |              |               |                |               |               |                      |                |
| 02                                                           | Weißensee                 | 48 746         | 3 138                                       | 3 278         | 846          | 4 996         | 15 286         | 7 864         | 4 496         | 8 842                | 24 873         |
| 03                                                           | Blankenburg               | 6 515          | 278                                         | 525           | 167          | 434           | 1 275          | 1 387         | 1 060         | 1 389                | 3 277          |
| 04                                                           | Heinersdorf               | 6 498          | 256                                         | 456           | 182          | 516           | 1 368          | 1 433         | 1 000         | 1 287                | 3 239          |
| 05                                                           | Karow                     | 18 624         | 1 194                                       | 1 656         | 533          | 1 584         | 4 618          | 3 385         | 2 280         | 3 374                | 9 641          |
| 06                                                           | Stadttransiedlung Malchow | 1 128          | 43                                          | 62            | 12           | 52            | 184            | 232           | 197           | 346                  | 568            |
|                                                              | Zusammen                  | 81 511         | 4 909                                       | 5 977         | 1 740        | 7 582         | 22 731         | 14 301        | 9 033         | 15 238               | 41 598         |
| <i>Pankow (19)</i>                                           |                           |                |                                             |               |              |               |                |               |               |                      |                |
| 07                                                           | Pankow                    | 58 984         | 4 264                                       | 4 319         | 1 007        | 5 378         | 19 488         | 8 936         | 5 355         | 10 237               | 31 118         |
| 08                                                           | Blankenfelde              | 2 008          | 103                                         | 145           | 36           | 124           | 372            | 405           | 339           | 484                  | 1 001          |
| 09                                                           | Buch                      | 13 355         | 754                                         | 986           | 271          | 1 248         | 2 961          | 1 922         | 1 810         | 3 403                | 6 961          |
| 10                                                           | Französisch Buchholz      | 19 785         | 1 189                                       | 1 853         | 611          | 1 502         | 4 935          | 3 991         | 2 487         | 3 217                | 9 972          |
| 11                                                           | Niederschönhausen         | 29 064         | 1 958                                       | 2 575         | 654          | 2 152         | 7 739          | 5 096         | 2 949         | 5 941                | 15 225         |
| 12                                                           | Rosenthal                 | 9 126          | 471                                         | 855           | 337          | 753           | 1 926          | 1 985         | 1 235         | 1 564                | 4 631          |
| 13                                                           | Wilhelmsruh               | 7 160          | 407                                         | 524           | 145          | 571           | 1 756          | 1 207         | 841           | 1 709                | 3 774          |
|                                                              | Zusammen                  | 139 482        | 9 146                                       | 11 257        | 3 061        | 11 728        | 39 177         | 23 542        | 15 016        | 26 555               | 72 682         |
|                                                              | <b>Insgesamt</b>          | <b>373 754</b> | <b>25 109</b>                               | <b>27 089</b> | <b>6 754</b> | <b>35 309</b> | <b>128 222</b> | <b>59 528</b> | <b>34 161</b> | <b>57 582</b>        | <b>190 726</b> |
| <i>Charlottenburg (07)</i>                                   |                           |                | <b>04 Charlottenburg–Wilmersdorf</b>        |               |              |               |                |               |               |                      |                |
| 01                                                           | Charlottenburg            | 122 267        | 5 516                                       | 7 099         | 2 365        | 13 496        | 34 190         | 20 415        | 17 074        | 22 112               | 62 423         |
| 05                                                           | Westend                   | 39 255         | 1 572                                       | 2 507         | 883          | 3 716         | 8 032          | 6 114         | 5 285         | 11 146               | 20 591         |
| 06                                                           | Charlottenburg-Nord       | 18 484         | 1 036                                       | 1 226         | 458          | 1 853         | 4 434          | 2 680         | 2 306         | 4 491                | 9 675          |
|                                                              | Zusammen                  | 180 006        | 8 124                                       | 10 832        | 3 706        | 19 065        | 46 656         | 29 209        | 24 665        | 37 749               | 92 689         |
| <i>Wilmersdorf (09)</i>                                      |                           |                |                                             |               |              |               |                |               |               |                      |                |
| 02                                                           | Wilmersdorf               | 95 744         | 4 176                                       | 5 705         | 1 991        | 8 597         | 23 175         | 16 403        | 13 941        | 21 756               | 50 460         |
| 03                                                           | Schmargendorf             | 20 518         | 868                                         | 1 395         | 454          | 1 544         | 4 205          | 3 287         | 2 887         | 5 878                | 11 251         |
| 04                                                           | Grunewald                 | 11 710         | 477                                         | 725           | 265          | 851           | 2 235          | 1 830         | 1 652         | 3 675                | 6 154          |
| 07                                                           | Halensee                  | 12 837         | 499                                         | 730           | 231          | 1 217         | 3 224          | 2 271         | 1 910         | 2 755                | 6 739          |
|                                                              | Zusammen                  | 140 809        | 6 020                                       | 8 555         | 2 941        | 12 209        | 32 839         | 23 791        | 20 390        | 34 064               | 74 604         |
|                                                              | <b>Insgesamt</b>          | <b>320 815</b> | <b>14 144</b>                               | <b>19 387</b> | <b>6 647</b> | <b>31 274</b> | <b>79 495</b>  | <b>53 000</b> | <b>45 055</b> | <b>71 813</b>        | <b>167 293</b> |

# 11 Einwohnerinnen und Einwohner in Berlin am 30. Juni 2013 nach Ortsteilen und Altersgruppen

| Bezirk<br><i>Bezirk (alt)</i><br>Ortsteil (s.Karte/Grafik 6) |                    | Ins-<br>gesamt | Davon im Alter von ... bis unter ... Jahren |        |         |         |         |         |         | Darunter<br>weiblich |                |
|--------------------------------------------------------------|--------------------|----------------|---------------------------------------------|--------|---------|---------|---------|---------|---------|----------------------|----------------|
|                                                              |                    |                | unter 6                                     | 6 - 15 | 15 - 18 | 18 - 27 | 27 - 45 | 45 - 55 | 55 - 65 |                      | 65 und<br>mehr |
| Spandau (08)                                                 |                    |                | 05 Spandau                                  |        |         |         |         |         |         |                      |                |
| 01                                                           | Spandau            | 35 813         | 1 873                                       | 2 488  | 915     | 4 845   | 9 223   | 5 805   | 4 300   | 6 364                | 18 020         |
| 02                                                           | Haselhorst         | 14 424         | 854                                         | 1 188  | 375     | 1 493   | 3 504   | 2 250   | 1 830   | 2 930                | 7 521          |
| 03                                                           | Siemensstadt       | 11 990         | 746                                         | 980    | 344     | 1 449   | 2 901   | 1 868   | 1 372   | 2 330                | 6 116          |
| 04                                                           | Staaken            | 42 671         | 2 429                                       | 3 897  | 1 506   | 4 408   | 8 526   | 7 178   | 5 435   | 9 292                | 22 109         |
| 05                                                           | Gatow              | 3 701          | 129                                         | 327    | 94      | 333     | 462     | 660     | 632     | 1 064                | 1 854          |
| 06                                                           | Kladow             | 14 445         | 735                                         | 1 445  | 490     | 998     | 2 378   | 2 604   | 2 198   | 3 597                | 7 329          |
| 07                                                           | Hakenfelde         | 27 059         | 1 347                                       | 1 971  | 657     | 2 648   | 5 602   | 4 344   | 3 501   | 6 989                | 14 234         |
| 08                                                           | Falkenhagener Feld | 36 179         | 1 971                                       | 2 797  | 1 003   | 3 921   | 7 548   | 5 540   | 4 605   | 8 794                | 19 039         |
| 09                                                           | Wilhelmstadt       | 38 178         | 1 900                                       | 2 619  | 964     | 3 968   | 8 357   | 6 310   | 4 995   | 9 065                | 19 813         |
|                                                              | Zusammen           | 224 460        | 11 984                                      | 17 712 | 6 348   | 24 063  | 48 501  | 36 559  | 28 868  | 50 425               | 116 035        |
|                                                              | Insgesamt          | 224 460        | 11 984                                      | 17 712 | 6 348   | 24 063  | 48 501  | 36 559  | 28 868  | 50 425               | 116 035        |
| Zehlendorf (10)                                              |                    |                | 06 Steglitz–Zehlendorf                      |        |         |         |         |         |         |                      |                |
| 04                                                           | Zehlendorf         | 58 490         | 2 511                                       | 4 823  | 1 731   | 4 464   | 10 009  | 9 781   | 8 081   | 17 090               | 31 794         |
| 05                                                           | Dahlem             | 15 796         | 845                                         | 1 773  | 593     | 1 243   | 3 036   | 2 810   | 1 873   | 3 623                | 8 247          |
| 06                                                           | Nikolassee         | 16 051         | 801                                         | 1 445  | 512     | 1 615   | 2 879   | 2 539   | 2 207   | 4 053                | 8 419          |
| 07                                                           | Wannsee            | 9 496          | 480                                         | 773    | 267     | 592     | 1 628   | 1 589   | 1 376   | 2 791                | 4 930          |
|                                                              | Zusammen           | 99 833         | 4 637                                       | 8 814  | 3 103   | 7 914   | 17 552  | 16 719  | 13 537  | 27 557               | 53 390         |
| Steglitz (12)                                                |                    |                |                                             |        |         |         |         |         |         |                      |                |
| 01                                                           | Steglitz           | 73 380         | 3 783                                       | 4 652  | 1 646   | 7 548   | 18 663  | 12 137  | 9 921   | 15 030               | 39 091         |
| 02                                                           | Lichterfelde       | 81 486         | 3 916                                       | 6 591  | 2 287   | 7 297   | 16 690  | 13 578  | 11 145  | 19 982               | 42 698         |
| 03                                                           | Lankwitz           | 41 776         | 1 991                                       | 2 615  | 986     | 4 078   | 9 028   | 6 649   | 5 557   | 10 872               | 22 422         |
|                                                              | Zusammen           | 196 642        | 9 690                                       | 13 858 | 4 919   | 18 923  | 44 381  | 32 364  | 26 623  | 45 884               | 104 211        |
|                                                              | Insgesamt          | 296 475        | 14 327                                      | 22 672 | 8 022   | 26 837  | 61 933  | 49 083  | 40 160  | 73 441               | 157 601        |
| Schöneberg (11)                                              |                    |                | 07 Tempelhof–Schöneberg                     |        |         |         |         |         |         |                      |                |
| 01                                                           | Schöneberg         | 114 773        | 5 856                                       | 7 724  | 2 611   | 12 973  | 32 922  | 20 538  | 14 801  | 17 348               | 57 300         |
| 02                                                           | Friedenau          | 26 830         | 1 464                                       | 2 128  | 677     | 2 349   | 6 543   | 4 945   | 4 022   | 4 702                | 14 308         |
|                                                              | Zusammen           | 141 603        | 7 320                                       | 9 852  | 3 288   | 15 322  | 39 465  | 25 483  | 18 823  | 22 050               | 71 608         |
| Tempelhof (13)                                               |                    |                |                                             |        |         |         |         |         |         |                      |                |
| 03                                                           | Tempelhof          | 57 460         | 3 100                                       | 3 921  | 1 350   | 6 707   | 14 889  | 9 336   | 7 006   | 11 151               | 30 084         |
| 04                                                           | Mariendorf         | 49 997         | 2 300                                       | 3 222  | 1 213   | 4 963   | 10 939  | 7 838   | 6 707   | 12 815               | 26 324         |
| 05                                                           | Marienfelde        | 30 554         | 1 636                                       | 2 423  | 866     | 2 888   | 6 158   | 4 427   | 4 107   | 8 049                | 15 896         |
| 06                                                           | Lichtenrade        | 49 706         | 2 334                                       | 3 979  | 1 545   | 4 223   | 9 248   | 8 280   | 7 097   | 13 000               | 26 034         |
|                                                              | Zusammen           | 187 717        | 9 370                                       | 13 545 | 4 974   | 18 781  | 41 234  | 29 881  | 24 917  | 45 015               | 98 338         |
|                                                              | Insgesamt          | 329 320        | 16 690                                      | 23 397 | 8 262   | 34 103  | 80 699  | 55 364  | 43 740  | 67 065               | 169 946        |
| Neukölln (14)                                                |                    |                | 08 Neukölln                                 |        |         |         |         |         |         |                      |                |
| 01                                                           | Neukölln           | 163 621        | 10 808                                      | 12 258 | 3 827   | 24 519  | 59 961  | 22 060  | 14 172  | 16 016               | 79 626         |
| 02                                                           | Britz              | 40 405         | 2 209                                       | 2 881  | 1 026   | 4 518   | 9 159   | 6 752   | 5 278   | 8 582                | 20 782         |
| 03                                                           | Buckow             | 38 969         | 1 772                                       | 2 801  | 1 186   | 3 728   | 7 572   | 6 188   | 5 458   | 10 264               | 20 436         |
| 04                                                           | Rudow              | 40 990         | 1 719                                       | 3 326  | 1 404   | 3 728   | 7 498   | 7 241   | 5 973   | 10 101               | 21 108         |
| 05                                                           | Gropiusstadt       | 36 423         | 1 958                                       | 2 860  | 994     | 3 542   | 7 280   | 4 918   | 4 514   | 10 357               | 19 422         |
|                                                              | Zusammen           | 320 408        | 18 466                                      | 24 126 | 8 437   | 40 035  | 91 470  | 47 159  | 35 395  | 55 320               | 161 374        |
|                                                              | Insgesamt          | 320 408        | 18 466                                      | 24 126 | 8 437   | 40 035  | 91 470  | 47 159  | 35 395  | 55 320               | 161 374        |
| Treptow (15)                                                 |                    |                | 09 Treptow–Köpenick                         |        |         |         |         |         |         |                      |                |
| 01                                                           | Alt-Treptow        | 11 097         | 777                                         | 817    | 176     | 982     | 4 594   | 1 682   | 787     | 1 282                | 5 586          |
| 02                                                           | Plänterwald        | 10 834         | 567                                         | 556    | 126     | 982     | 2 997   | 1 679   | 1 027   | 2 900                | 5 706          |
| 03                                                           | Baumschulenweg     | 17 429         | 848                                         | 884    | 268     | 1 947   | 4 491   | 2 585   | 1 595   | 4 811                | 9 113          |
| 04                                                           | Johannisthal       | 18 432         | 948                                         | 1 203  | 370     | 1 660   | 4 333   | 3 105   | 2 066   | 4 747                | 9 620          |
| 05                                                           | Niederschöneweide  | 10 631         | 590                                         | 605    | 189     | 1 295   | 3 002   | 1 482   | 1 068   | 2 400                | 5 221          |
| 06                                                           | Altglienicke       | 26 998         | 1 734                                       | 2 363  | 861     | 2 694   | 6 502   | 5 329   | 3 209   | 4 306                | 13 566         |
| 07                                                           | Adlershof          | 15 604         | 825                                         | 897    | 276     | 1 697   | 4 196   | 2 485   | 1 717   | 3 511                | 7 906          |
| 08                                                           | Bohnsdorf          | 10 937         | 468                                         | 763    | 294     | 827     | 2 221   | 2 257   | 1 625   | 2 482                | 5 573          |
|                                                              | Zusammen           | 121 962        | 6 757                                       | 8 088  | 2 560   | 12 084  | 32 336  | 20 604  | 13 094  | 26 439               | 62 291         |

## 11 Einwohnerinnen und Einwohner in Berlin am 30. Juni 2013 nach Ortsteilen und Altersgruppen

| Bezirk<br>Bezirk (alt)<br>Ortsteil (s.Karte/Grafik 6) |                        | Ins-<br>gesamt | Davon im Alter von ... bis unter ... Jahren |         |                        |         |         |         |         | Darunter<br>weiblich |                |  |
|-------------------------------------------------------|------------------------|----------------|---------------------------------------------|---------|------------------------|---------|---------|---------|---------|----------------------|----------------|--|
|                                                       |                        |                | unter 6                                     | 6 - 15  | 15 - 18                | 18 - 27 | 27 - 45 | 45 - 55 | 55 - 65 |                      | 65 und<br>mehr |  |
| Köpenick (16)                                         |                        |                |                                             |         |                        |         |         |         |         |                      |                |  |
| 09                                                    | Oberschöneweide        | 19 717         | 1 284                                       | 1 264   | 357                    | 2 997   | 6 372   | 2 844   | 1 676   | 2 923                | 9 844          |  |
| 10                                                    | Köpenick               | 60 412         | 3 067                                       | 3 811   | 1 029                  | 5 174   | 13 483  | 9 512   | 7 636   | 16 700               | 31 530         |  |
| 11                                                    | Friedrichshagen        | 17 467         | 896                                         | 1 182   | 314                    | 970     | 3 608   | 2 929   | 1 906   | 5 662                | 9 388          |  |
| 12                                                    | Rahnsdorf              | 8 959          | 398                                         | 696     | 216                    | 503     | 1 650   | 1 836   | 1 346   | 2 314                | 4 526          |  |
| 13                                                    | Grünau                 | 5 603          | 233                                         | 332     | 122                    | 382     | 1 228   | 958     | 721     | 1 627                | 2 877          |  |
| 14                                                    | Müggelheim             | 6 541          | 285                                         | 416     | 174                    | 429     | 1 204   | 1 485   | 1 048   | 1 500                | 3 240          |  |
| 15                                                    | Schmöckwitz            | 4 029          | 173                                         | 289     | 101                    | 224     | 759     | 812     | 646     | 1 025                | 2 033          |  |
|                                                       | Zusammen               | 122 728        | 6 336                                       | 7 990   | 2 313                  | 10 679  | 28 304  | 20 376  | 14 979  | 31 751               | 63 438         |  |
|                                                       | Insgesamt              | 244 690        | 13 093                                      | 16 078  | 4 873                  | 22 763  | 60 640  | 40 980  | 28 073  | 58 190               | 125 729        |  |
| Marzahn (21)                                          |                        |                |                                             |         |                        |         |         |         |         |                      |                |  |
|                                                       |                        |                |                                             |         | 10 Marzahn–Hellersdorf |         |         |         |         |                      |                |  |
| 01                                                    | Marzahn                | 105 133        | 6 485                                       | 7 690   | 2 035                  | 11 016  | 24 574  | 14 908  | 19 446  | 18 979               | 53 197         |  |
| 02                                                    | Biesdorf               | 25 508         | 1 124                                       | 1 561   | 535                    | 2 443   | 5 219   | 4 959   | 4 339   | 5 328                | 12 797         |  |
|                                                       | Zusammen               | 130 641        | 7 609                                       | 9 251   | 2 570                  | 13 459  | 29 793  | 19 867  | 23 785  | 24 307               | 65 994         |  |
| Hellersdorf (23)                                      |                        |                |                                             |         |                        |         |         |         |         |                      |                |  |
| 03                                                    | Kaulsdorf              | 18 650         | 868                                         | 1 398   | 475                    | 1 470   | 3 780   | 4 191   | 3 013   | 3 455                | 9 421          |  |
| 04                                                    | Mahlsdorf              | 27 105         | 1 150                                       | 1 874   | 710                    | 2 033   | 5 338   | 6 389   | 4 420   | 5 191                | 13 528         |  |
| 05                                                    | Hellersdorf            | 76 606         | 5 487                                       | 5 617   | 1 568                  | 11 403  | 18 581  | 14 225  | 9 509   | 10 216               | 39 405         |  |
|                                                       | Zusammen               | 122 361        | 7 505                                       | 8 889   | 2 753                  | 14 906  | 27 699  | 24 805  | 16 942  | 18 862               | 62 354         |  |
|                                                       | Insgesamt              | 253 002        | 15 114                                      | 18 140  | 5 323                  | 28 365  | 57 492  | 44 672  | 40 727  | 43 169               | 128 348        |  |
| Lichtenberg (17)                                      |                        |                |                                             |         |                        |         |         |         |         |                      |                |  |
|                                                       |                        |                |                                             |         | 11 Lichtenberg         |         |         |         |         |                      |                |  |
| 01                                                    | Friedrichsfelde        | 50 277         | 2 452                                       | 2 752   | 797                    | 6 026   | 11 713  | 6 110   | 6 268   | 14 159               | 26 409         |  |
| 02                                                    | Karlshorst             | 23 269         | 1 658                                       | 1 868   | 485                    | 2 211   | 6 729   | 3 869   | 2 437   | 4 012                | 12 061         |  |
| 03                                                    | Lichtenberg            | 34 960         | 1 981                                       | 1 796   | 594                    | 5 151   | 11 266  | 4 815   | 3 298   | 6 059                | 17 141         |  |
| 11                                                    | Fennpfuhl              | 32 013         | 1 594                                       | 1 819   | 522                    | 4 029   | 7 394   | 3 927   | 3 528   | 9 200                | 16 652         |  |
| 12                                                    | Rummelsburg            | 21 215         | 1 648                                       | 1 244   | 241                    | 3 326   | 8 909   | 2 702   | 1 397   | 1 748                | 10 169         |  |
|                                                       | Zusammen               | 161 734        | 9 333                                       | 9 479   | 2 639                  | 20 743  | 46 011  | 21 423  | 16 928  | 35 178               | 82 432         |  |
| Hohenschönhausen (22)                                 |                        |                |                                             |         |                        |         |         |         |         |                      |                |  |
| 04                                                    | Falkenberg             | 1 281          | 55                                          | 95      | 42                     | 112     | 312     | 342     | 202     | 121                  | 636            |  |
| 06                                                    | Malchow                | 483            | 24                                          | 40      | 15                     | 47      | 92      | 109     | 77      | 79                   | 223            |  |
| 07                                                    | Wartenberg             | 2 404          | 98                                          | 175     | 49                     | 183     | 457     | 640     | 458     | 344                  | 1 171          |  |
| 09                                                    | Neu-Hohenschönhausen   | 53 617         | 3 355                                       | 4 051   | 1 085                  | 6 260   | 12 464  | 10 018  | 8 586   | 7 798                | 27 225         |  |
| 10                                                    | Alt-Hohenschönhausen   | 42 949         | 2 426                                       | 2 802   | 854                    | 4 103   | 10 751  | 6 693   | 6 275   | 9 045                | 22 185         |  |
|                                                       | Zusammen               | 100 734        | 5 958                                       | 7 163   | 2 045                  | 10 705  | 24 076  | 17 802  | 15 598  | 17 387               | 51 440         |  |
|                                                       | Insgesamt              | 262 468        | 15 291                                      | 16 642  | 4 684                  | 31 448  | 70 087  | 39 225  | 32 526  | 52 565               | 133 872        |  |
| Reinickendorf (20)                                    |                        |                |                                             |         |                        |         |         |         |         |                      |                |  |
|                                                       |                        |                |                                             |         | 12 Reinickendorf       |         |         |         |         |                      |                |  |
| 01                                                    | Reinickendorf          | 77 261         | 4 461                                       | 5 527   | 1 932                  | 9 536   | 19 088  | 12 355  | 9 162   | 15 200               | 39 321         |  |
| 02                                                    | Tegel                  | 34 359         | 1 423                                       | 2 057   | 831                    | 3 140   | 7 377   | 5 902   | 4 661   | 8 968                | 17 921         |  |
| 03                                                    | Konradshöhe            | 5 960          | 240                                         | 483     | 192                    | 398     | 915     | 1 062   | 957     | 1 713                | 3 039          |  |
| 04                                                    | Heiligensee            | 17 818         | 776                                         | 1 478   | 547                    | 1 373   | 2 835   | 3 372   | 2 934   | 4 503                | 9 117          |  |
| 05                                                    | Frohnau                | 16 652         | 760                                         | 1 601   | 536                    | 1 030   | 2 608   | 2 850   | 2 383   | 4 884                | 8 671          |  |
| 06                                                    | Hermsdorf              | 16 167         | 689                                         | 1 316   | 505                    | 1 076   | 2 597   | 2 844   | 2 519   | 4 621                | 8 435          |  |
| 07                                                    | Waidmannslust          | 10 081         | 548                                         | 977     | 344                    | 1 039   | 2 032   | 1 568   | 1 247   | 2 326                | 5 190          |  |
| 08                                                    | Lübars                 | 4 785          | 198                                         | 405     | 144                    | 359     | 790     | 880     | 799     | 1 210                | 2 415          |  |
| 09                                                    | Wittenau¹              | 23 376         | 915                                         | 1 562   | 631                    | 2 339   | 4 435   | 4 066   | 3 205   | 6 223                | 11 803         |  |
| 10                                                    | Märkisches Viertel     | 36 376         | 2 760                                       | 4 054   | 1 347                  | 3 897   | 7 452   | 4 706   | 4 204   | 7 956                | 19 057         |  |
| 11                                                    | Borsigwalde¹           | 6 418          | 257                                         | 328     | 143                    | 679     | 1 500   | 1 220   | 862     | 1 429                | 3 238          |  |
|                                                       | Zusammen               | 249 253        | 13 027                                      | 19 788  | 7 152                  | 24 866  | 51 629  | 40 825  | 32 933  | 59 033               | 128 207        |  |
|                                                       | Insgesamt              | 249 253        | 13 027                                      | 19 788  | 7 152                  | 24 866  | 51 629  | 40 825  | 32 933  | 59 033               | 128 207        |  |
|                                                       | Berlin                 | 3 489 422      | 194 855                                     | 247 005 | 79 234                 | 386 839 | 950 186 | 553 313 | 416 651 | 661 339              | 1 778 512      |  |
|                                                       | Nachrichtlich:         |                |                                             |         |                        |         |         |         |         |                      |                |  |
|                                                       | Westliches Stadtgebiet | 2 150 762      | 114 016                                     | 158 428 | 55 113                 | 242 557 | 547 553 | 342 576 | 266 064 | 424 455              | 1 098 916      |  |
|                                                       | Östliches Stadtgebiet  | 1 338 660      | 80 839                                      | 88 577  | 24 121                 | 144 282 | 402 633 | 210 737 | 150 587 | 236 884              | 679 596        |  |

<sup>1</sup> Laut Beschluß des Bezirksamtes Reinickendorf von Berlin vom 24. April 2012 wurde der südwestliche Teil von Wittenau zum neuen Ortsteil Borsigwalde erklärt.

## 12 Einwohnerinnen und Einwohner mit Migrationshintergrund in Berlin am 30. Juni 2013 nach Ortsteilen und Altersgruppen

| Bezirk<br><i>Bezirk (alt)</i><br>Ortsteil (s.Karte/Grafik 6) |                           | Ins-<br>gesamt | Davon im Alter von ... bis unter ... Jahren |               |              |                                      |               |               |               | Darunter<br>weiblich |                |
|--------------------------------------------------------------|---------------------------|----------------|---------------------------------------------|---------------|--------------|--------------------------------------|---------------|---------------|---------------|----------------------|----------------|
|                                                              |                           |                | unter 6                                     | 6 - 15        | 15 - 18      | 18 - 27                              | 27 - 45       | 45 - 55       | 55 - 65       |                      | 65 und<br>mehr |
| <i>Mitte (01)</i>                                            |                           |                |                                             |               |              | <b>01 Mitte</b>                      |               |               |               |                      |                |
| 01                                                           | Mitte                     | 27 052         | 2 344                                       | 2 366         | 538          | 3 946                                | 12 182        | 2 953         | 1 494         | 1 229                | 13 463         |
|                                                              | Zusammen                  | 27 052         | 2 344                                       | 2 366         | 538          | 3 946                                | 12 182        | 2 953         | 1 494         | 1 229                | 13 463         |
| <i>Tiergarten (02)</i>                                       |                           |                |                                             |               |              |                                      |               |               |               |                      |                |
| 02                                                           | Moabit                    | 33 247         | 2 694                                       | 3 650         | 1 153        | 4 929                                | 11 378        | 4 195         | 2 811         | 2 437                | 15 958         |
| 03                                                           | Hansaviertel              | 2 145          | 110                                         | 139           | 57           | 559                                  | 653           | 250           | 175           | 202                  | 1 049          |
| 04                                                           | Tiergarten                | 7 287          | 494                                         | 722           | 201          | 1 315                                | 2 429         | 951           | 632           | 543                  | 3 426          |
|                                                              | Zusammen                  | 42 679         | 3 298                                       | 4 511         | 1 411        | 6 803                                | 14 460        | 5 396         | 3 618         | 3 182                | 20 433         |
| <i>Wedding (03)</i>                                          |                           |                |                                             |               |              |                                      |               |               |               |                      |                |
| 05                                                           | Wedding                   | 40 125         | 3 290                                       | 4 411         | 1 373        | 6 590                                | 13 670        | 5 152         | 3 045         | 2 594                | 18 640         |
| 06                                                           | Gesundbrunnen             | 52 254         | 5 310                                       | 6 936         | 2 277        | 7 979                                | 16 494        | 6 301         | 3 545         | 3 412                | 24 797         |
|                                                              | Zusammen                  | 92 379         | 8 600                                       | 11 347        | 3 650        | 14 569                               | 30 164        | 11 453        | 6 590         | 6 006                | 43 437         |
|                                                              | <b>Insgesamt</b>          | <b>162 110</b> | <b>14 242</b>                               | <b>18 224</b> | <b>5 599</b> | <b>25 318</b>                        | <b>56 806</b> | <b>19 802</b> | <b>11 702</b> | <b>10 417</b>        | <b>77 333</b>  |
| <i>Friedrichshain (05)</i>                                   |                           |                |                                             |               |              | <b>02 Friedrichshain–Kreuzberg</b>   |               |               |               |                      |                |
| 01                                                           | Friedrichshain            | 26 914         | 2 159                                       | 2 176         | 493          | 5 155                                | 12 816        | 2 251         | 1 046         | 818                  | 13 008         |
|                                                              | Zusammen                  | 26 914         | 2 159                                       | 2 176         | 493          | 5 155                                | 12 816        | 2 251         | 1 046         | 818                  | 13 008         |
| <i>Kreuzberg (06)</i>                                        |                           |                |                                             |               |              |                                      |               |               |               |                      |                |
| 02                                                           | Kreuzberg                 | 76 535         | 6 019                                       | 8 788         | 2 890        | 10 692                               | 27 544        | 9 498         | 5 401         | 5 703                | 37 464         |
|                                                              | Zusammen                  | 76 535         | 6 019                                       | 8 788         | 2 890        | 10 692                               | 27 544        | 9 498         | 5 401         | 5 703                | 37 464         |
|                                                              | <b>Insgesamt</b>          | <b>103 449</b> | <b>8 178</b>                                | <b>10 964</b> | <b>3 383</b> | <b>15 847</b>                        | <b>40 360</b> | <b>11 749</b> | <b>6 447</b>  | <b>6 521</b>         | <b>50 472</b>  |
| <i>Prenzlauer Berg (04)</i>                                  |                           |                |                                             |               |              | <b>03 Pankow</b>                     |               |               |               |                      |                |
| 01                                                           | Prenzlauer Berg           | 32 587         | 3 312                                       | 2 891         | 508          | 4 830                                | 16 029        | 2 961         | 1 121         | 935                  | 16 286         |
|                                                              | Zusammen                  | 32 587         | 3 312                                       | 2 891         | 508          | 4 830                                | 16 029        | 2 961         | 1 121         | 935                  | 16 286         |
| <i>Weißensee (18)</i>                                        |                           |                |                                             |               |              |                                      |               |               |               |                      |                |
| 02                                                           | Weißensee                 | 4 806          | 474                                         | 577           | 122          | 622                                  | 1 840         | 622           | 284           | 265                  | 2 252          |
| 03                                                           | Blankenburg               | 296            | 30                                          | 60            | 7            | 10                                   | 88            | 43            | 22            | 36                   | 154            |
| 04                                                           | Heinersdorf               | 444            | 30                                          | 69            | 13           | 48                                   | 138           | 82            | 37            | 27                   | 205            |
| 05                                                           | Karow                     | 1 323          | 130                                         | 191           | 66           | 108                                  | 390           | 172           | 115           | 151                  | 672            |
| 06                                                           | Stadttransiedlung Malchow | 31             | –                                           | 3             | –            | 3                                    | 3             | 19            | 3             | –                    | 22             |
|                                                              | Zusammen                  | 6 900          | 664                                         | 900           | 208          | 791                                  | 2 459         | 938           | 461           | 479                  | 3 305          |
| <i>Pankow (19)</i>                                           |                           |                |                                             |               |              |                                      |               |               |               |                      |                |
| 07                                                           | Pankow                    | 5 912          | 674                                         | 681           | 151          | 752                                  | 2 270         | 649           | 335           | 400                  | 2 951          |
| 08                                                           | Blankenfelde              | 83             | 13                                          | 15            | –            | 6                                    | 15            | 6             | 18            | 10                   | 38             |
| 09                                                           | Buch                      | 979            | 67                                          | 117           | 38           | 99                                   | 324           | 111           | 99            | 124                  | 452            |
| 10                                                           | Französisch Buchholz      | 1 965          | 145                                         | 348           | 101          | 168                                  | 538           | 299           | 198           | 168                  | 1 006          |
| 11                                                           | Niederschönhausen         | 2 611          | 298                                         | 395           | 91           | 349                                  | 817           | 298           | 168           | 195                  | 1 320          |
| 12                                                           | Rosenthal                 | 1 231          | 108                                         | 206           | 96           | 96                                   | 313           | 194           | 115           | 103                  | 635            |
| 13                                                           | Wilhelmsruh               | 722            | 76                                          | 103           | 36           | 73                                   | 250           | 78            | 49            | 57                   | 368            |
|                                                              | Zusammen                  | 13 503         | 1 381                                       | 1 865         | 513          | 1 543                                | 4 527         | 1 635         | 982           | 1 057                | 6 770          |
|                                                              | <b>Insgesamt</b>          | <b>52 990</b>  | <b>5 357</b>                                | <b>5 656</b>  | <b>1 229</b> | <b>7 164</b>                         | <b>23 015</b> | <b>5 534</b>  | <b>2 564</b>  | <b>2 471</b>         | <b>26 361</b>  |
| <i>Charlottenburg (07)</i>                                   |                           |                |                                             |               |              | <b>04 Charlottenburg–Wilmersdorf</b> |               |               |               |                      |                |
| 01                                                           | Charlottenburg            | 51 580         | 3 270                                       | 4 469         | 1 403        | 5 860                                | 17 225        | 7 613         | 6 038         | 5 702                | 25 671         |
| 05                                                           | Westend                   | 10 900         | 716                                         | 1 122         | 376          | 1 458                                | 3 403         | 1 538         | 1 197         | 1 090                | 5 432          |
| 06                                                           | Charlottenburg-Nord       | 7 654          | 726                                         | 802           | 291          | 858                                  | 2 446         | 1 060         | 792           | 679                  | 3 795          |
|                                                              | Zusammen                  | 70 134         | 4 712                                       | 6 393         | 2 070        | 8 176                                | 23 074        | 10 211        | 8 027         | 7 471                | 34 898         |
| <i>Wilmersdorf (09)</i>                                      |                           |                |                                             |               |              |                                      |               |               |               |                      |                |
| 02                                                           | Wilmersdorf               | 32 695         | 2 255                                       | 3 010         | 938          | 3 132                                | 10 271        | 5 065         | 4 160         | 3 864                | 16 709         |
| 03                                                           | Schmargendorf             | 5 841          | 428                                         | 711           | 192          | 519                                  | 1 802         | 891           | 684           | 614                  | 3 002          |
| 04                                                           | Grunewald                 | 3 895          | 267                                         | 415           | 131          | 339                                  | 1 089         | 646           | 479           | 529                  | 2 006          |
| 07                                                           | Halensee                  | 4 495          | 265                                         | 409           | 110          | 436                                  | 1 447         | 783           | 552           | 493                  | 2 368          |
|                                                              | Zusammen                  | 46 926         | 3 215                                       | 4 545         | 1 371        | 4 426                                | 14 609        | 7 385         | 5 875         | 5 500                | 24 085         |
|                                                              | <b>Insgesamt</b>          | <b>117 060</b> | <b>7 927</b>                                | <b>10 938</b> | <b>3 441</b> | <b>12 602</b>                        | <b>37 683</b> | <b>17 596</b> | <b>13 902</b> | <b>12 971</b>        | <b>58 983</b>  |



## 12 Einwohnerinnen und Einwohner mit Migrationshintergrund in Berlin am 30. Juni 2013 nach Ortsteilen und Altersgruppen

| Bezirk<br>Bezirk (alt)<br>Ortsteil (s.Karte/Grafik 6) |                    | Ins-<br>gesamt | Davon im Alter von ... bis unter ... Jahren |        |         |         |         |         |         | Darunter<br>weiblich |                |
|-------------------------------------------------------|--------------------|----------------|---------------------------------------------|--------|---------|---------|---------|---------|---------|----------------------|----------------|
|                                                       |                    |                | unter 6                                     | 6 - 15 | 15 - 18 | 18 - 27 | 27 - 45 | 45 - 55 | 55 - 65 |                      | 65 und<br>mehr |
| Spandau (08)                                          |                    |                | 05 Spandau                                  |        |         |         |         |         |         |                      |                |
| 01                                                    | Spandau            | 11 820         | 995                                         | 1 338  | 456     | 1 639   | 3 623   | 1 659   | 1 156   | 954                  | 5 750          |
| 02                                                    | Haselhorst         | 5 673          | 522                                         | 732    | 223     | 606     | 1 723   | 792     | 635     | 440                  | 2 882          |
| 03                                                    | Siemensstadt       | 4 804          | 437                                         | 584    | 191     | 613     | 1 411   | 597     | 556     | 415                  | 2 363          |
| 04                                                    | Staaken            | 10 713         | 984                                         | 1 586  | 528     | 1 161   | 2 792   | 1 589   | 1 089   | 984                  | 5 404          |
| 05                                                    | Gatow              | 557            | 45                                          | 97     | 16      | 31      | 91      | 83      | 106     | 88                   | 266            |
| 06                                                    | Kladow             | 1 857          | 182                                         | 322    | 115     | 100     | 398     | 337     | 216     | 187                  | 999            |
| 07                                                    | Hakenfelde         | 6 323          | 588                                         | 891    | 242     | 690     | 1 838   | 867     | 655     | 552                  | 3 178          |
| 08                                                    | Falkenhagener Feld | 11 700         | 1 050                                       | 1 531  | 509     | 1 336   | 3 200   | 1 596   | 1 279   | 1 199                | 5 910          |
| 09                                                    | Wilhelmstadt       | 10 015         | 905                                         | 1 312  | 428     | 1 089   | 2 830   | 1 434   | 1 071   | 946                  | 5 037          |
|                                                       | Zusammen           | 63 462         | 5 708                                       | 8 393  | 2 708   | 7 265   | 17 906  | 8 954   | 6 763   | 5 765                | 31 789         |
|                                                       | Insgesamt          | 63 462         | 5 708                                       | 8 393  | 2 708   | 7 265   | 17 906  | 8 954   | 6 763   | 5 765                | 31 789         |
| Zehlendorf (10)                                       |                    |                | 06 Steglitz–Zehlendorf                      |        |         |         |         |         |         |                      |                |
| 04                                                    | Zehlendorf         | 11 449         | 854                                         | 1 571  | 569     | 951     | 2 763   | 1 741   | 1 566   | 1 434                | 5 993          |
| 05                                                    | Dahlem             | 4 790          | 344                                         | 725    | 247     | 436     | 1 223   | 810     | 509     | 496                  | 2 503          |
| 06                                                    | Nikolassee         | 3 644          | 219                                         | 435    | 156     | 744     | 818     | 469     | 420     | 383                  | 1 847          |
| 07                                                    | Wannsee            | 1 718          | 119                                         | 223    | 68      | 115     | 407     | 274     | 278     | 234                  | 881            |
|                                                       | Zusammen           | 21 601         | 1 536                                       | 2 954  | 1 040   | 2 246   | 5 211   | 3 294   | 2 773   | 2 547                | 11 224         |
| Steglitz (12)                                         |                    |                |                                             |        |         |         |         |         |         |                      |                |
| 01                                                    | Steglitz           | 20 493         | 1 683                                       | 2 150  | 737     | 2 112   | 6 423   | 3 015   | 2 372   | 2 001                | 10 514         |
| 02                                                    | Lichterfelde       | 19 332         | 1 442                                       | 2 368  | 789     | 2 284   | 5 349   | 2 900   | 2 295   | 1 905                | 9 815          |
| 03                                                    | Lankwitz           | 9 862          | 769                                         | 1 007  | 351     | 1 108   | 2 952   | 1 388   | 1 227   | 1 060                | 5 078          |
|                                                       | Zusammen           | 49 687         | 3 894                                       | 5 525  | 1 877   | 5 504   | 14 724  | 7 303   | 5 894   | 4 966                | 25 407         |
|                                                       | Insgesamt          | 71 288         | 5 430                                       | 8 479  | 2 917   | 7 750   | 19 935  | 10 597  | 8 667   | 7 513                | 36 631         |
| Schöneberg (11)                                       |                    |                | 07 Tempelhof–Schöneberg                     |        |         |         |         |         |         |                      |                |
| 01                                                    | Schöneberg         | 46 322         | 3 338                                       | 4 951  | 1 718   | 5 598   | 14 661  | 6 858   | 4 727   | 4 471                | 22 861         |
| 02                                                    | Friedenau          | 6 341          | 505                                         | 804    | 257     | 612     | 1 891   | 872     | 812     | 588                  | 3 307          |
|                                                       | Zusammen           | 52 663         | 3 843                                       | 5 755  | 1 975   | 6 210   | 16 552  | 7 730   | 5 539   | 5 059                | 26 168         |
| Tempelhof (13)                                        |                    |                |                                             |        |         |         |         |         |         |                      |                |
| 03                                                    | Tempelhof          | 19 020         | 1 689                                       | 2 213  | 680     | 2 419   | 6 123   | 2 496   | 1 799   | 1 601                | 9 556          |
| 04                                                    | Mariendorf         | 14 108         | 1 192                                       | 1 735  | 589     | 1 550   | 4 237   | 2 006   | 1 571   | 1 228                | 7 110          |
| 05                                                    | Marienfelde        | 9 973          | 919                                         | 1 344  | 425     | 1 054   | 2 681   | 1 262   | 1 146   | 1 142                | 5 037          |
| 06                                                    | Lichtenrade        | 9 373          | 800                                         | 1 407  | 449     | 760     | 2 326   | 1 461   | 1 142   | 1 028                | 4 815          |
|                                                       | Zusammen           | 52 474         | 4 600                                       | 6 699  | 2 143   | 5 783   | 15 367  | 7 225   | 5 658   | 4 999                | 26 518         |
|                                                       | Insgesamt          | 105 137        | 8 443                                       | 12 454 | 4 118   | 11 993  | 31 919  | 14 955  | 11 197  | 10 058               | 52 686         |
| Neukölln (14)                                         |                    |                | 08 Neukölln                                 |        |         |         |         |         |         |                      |                |
| 01                                                    | Neukölln           | 86 121         | 7 882                                       | 10 343 | 3 178   | 12 803  | 31 001  | 9 977   | 5 905   | 5 032                | 41 118         |
| 02                                                    | Britz              | 13 105         | 1 301                                       | 1 689  | 537     | 1 649   | 3 981   | 1 756   | 1 175   | 1 017                | 6 362          |
| 03                                                    | Buckow             | 9 686          | 841                                         | 1 350  | 506     | 1 033   | 2 677   | 1 373   | 1 060   | 846                  | 4 904          |
| 04                                                    | Rudow              | 8 432          | 672                                         | 1 305  | 474     | 819     | 2 136   | 1 362   | 901     | 763                  | 4 215          |
| 05                                                    | Gropiusstadt       | 15 904         | 1 507                                       | 2 164  | 671     | 1 725   | 4 373   | 2 158   | 1 711   | 1 595                | 8 093          |
|                                                       | Zusammen           | 133 248        | 12 203                                      | 16 851 | 5 366   | 18 029  | 44 168  | 16 626  | 10 752  | 9 253                | 64 692         |
|                                                       | Insgesamt          | 133 248        | 12 203                                      | 16 851 | 5 366   | 18 029  | 44 168  | 16 626  | 10 752  | 9 253                | 64 692         |
| Treptow (15)                                          |                    |                | 09 Treptow–Köpenick                         |        |         |         |         |         |         |                      |                |
| 01                                                    | Alt-Treptow        | 2 746          | 282                                         | 338    | 85      | 319     | 1 230   | 285     | 121     | 86                   | 1 344          |
| 02                                                    | Plänterwald        | 1 031          | 131                                         | 124    | 15      | 115     | 400     | 99      | 70      | 77                   | 521            |
| 03                                                    | Baumschulenweg     | 1 794          | 169                                         | 203    | 64      | 272     | 605     | 220     | 101     | 160                  | 888            |
| 04                                                    | Johannisthal       | 1 430          | 152                                         | 189    | 48      | 164     | 402     | 182     | 110     | 183                  | 735            |
| 05                                                    | Niederschöneweide  | 1 289          | 104                                         | 118    | 37      | 229     | 509     | 144     | 70      | 78                   | 493            |
| 06                                                    | Altglienicke       | 2 859          | 296                                         | 411    | 139     | 263     | 873     | 424     | 232     | 221                  | 1 380          |
| 07                                                    | Adlershof          | 1 157          | 116                                         | 144    | 44      | 123     | 419     | 129     | 79      | 103                  | 554            |
| 08                                                    | Bohnsdorf          | 595            | 54                                          | 73     | 22      | 51      | 172     | 95      | 56      | 72                   | 308            |
|                                                       | Zusammen           | 12 901         | 1 304                                       | 1 600  | 454     | 1 536   | 4 610   | 1 578   | 839     | 980                  | 6 223          |

## 12 Einwohnerinnen und Einwohner mit Migrationshintergrund in Berlin am 30. Juni 2013 nach Ortsteilen und Altersgruppen

| Bezirk<br>Bezirk (alt)<br>Ortsteil (s.Karte/Grafik 6) |                        | Ins-<br>gesamt | Davon im Alter von ... bis unter ... Jahren |         |                        |         |         |         |         | Darunter<br>weiblich |                |  |
|-------------------------------------------------------|------------------------|----------------|---------------------------------------------|---------|------------------------|---------|---------|---------|---------|----------------------|----------------|--|
|                                                       |                        |                | unter 6                                     | 6 - 15  | 15 - 18                | 18 - 27 | 27 - 45 | 45 - 55 | 55 - 65 |                      | 65 und<br>mehr |  |
| Köpenick (16)                                         |                        |                |                                             |         |                        |         |         |         |         |                      |                |  |
| 09                                                    | Oberschöneweide        | 2 406          | 215                                         | 307     | 104                    | 383     | 846     | 284     | 166     | 101                  | 1 157          |  |
| 10                                                    | Köpenick               | 3 607          | 301                                         | 491     | 123                    | 370     | 1 053   | 478     | 320     | 471                  | 1 834          |  |
| 11                                                    | Friedrichshagen        | 811            | 85                                          | 123     | 25                     | 63      | 231     | 103     | 63      | 118                  | 425            |  |
| 12                                                    | Rahnsdorf              | 520            | 48                                          | 65      | 18                     | 35      | 135     | 99      | 42      | 78                   | 271            |  |
| 13                                                    | Grünau                 | 450            | 44                                          | 57      | 18                     | 58      | 138     | 54      | 27      | 54                   | 209            |  |
| 14                                                    | Müggelheim             | 291            | 21                                          | 33      | 10                     | 28      | 66      | 51      | 38      | 44                   | 151            |  |
| 15                                                    | Schmöckwitz            | 253            | 15                                          | 32      | 3                      | 16      | 66      | 37      | 39      | 45                   | 135            |  |
|                                                       | Zusammen               | 8 338          | 729                                         | 1 108   | 301                    | 953     | 2 535   | 1 106   | 695     | 911                  | 4 182          |  |
|                                                       | Insgesamt              | 21 239         | 2 033                                       | 2 708   | 755                    | 2 489   | 7 145   | 2 684   | 1 534   | 1 891                | 10 405         |  |
| Marzahn (21)                                          |                        |                |                                             |         |                        |         |         |         |         |                      |                |  |
|                                                       |                        |                |                                             |         | 10 Marzahn–Hellersdorf |         |         |         |         |                      |                |  |
| 01                                                    | Marzahn                | 17 956         | 1 991                                       | 2 415   | 671                    | 2 231   | 5 203   | 2 155   | 1 863   | 1 427                | 9 138          |  |
| 02                                                    | Biesdorf               | 2 758          | 162                                         | 257     | 111                    | 705     | 728     | 335     | 192     | 268                  | 1 274          |  |
|                                                       | Zusammen               | 20 714         | 2 153                                       | 2 672   | 782                    | 2 936   | 5 931   | 2 490   | 2 055   | 1 695                | 10 412         |  |
| Hellersdorf (23)                                      |                        |                |                                             |         |                        |         |         |         |         |                      |                |  |
| 03                                                    | Kaulsdorf              | 968            | 101                                         | 122     | 36                     | 75      | 260     | 144     | 93      | 137                  | 516            |  |
| 04                                                    | Mahlsdorf              | 1 333          | 100                                         | 169     | 69                     | 108     | 378     | 232     | 151     | 126                  | 706            |  |
| 05                                                    | Hellersdorf            | 8 906          | 977                                         | 1 145   | 263                    | 1 205   | 2 688   | 1 118   | 793     | 717                  | 4 520          |  |
|                                                       | Zusammen               | 11 207         | 1 178                                       | 1 436   | 368                    | 1 388   | 3 326   | 1 494   | 1 037   | 980                  | 5 742          |  |
|                                                       | Insgesamt              | 31 921         | 3 331                                       | 4 108   | 1 150                  | 4 324   | 9 257   | 3 984   | 3 092   | 2 675                | 16 154         |  |
| Lichtenberg (17)                                      |                        |                |                                             |         |                        |         |         |         |         |                      |                |  |
|                                                       |                        |                |                                             |         | 11 Lichtenberg         |         |         |         |         |                      |                |  |
| 01                                                    | Friedrichsfelde        | 8 870          | 914                                         | 1 081   | 319                    | 1 653   | 2 684   | 949     | 649     | 621                  | 4 503          |  |
| 02                                                    | Karlshorst             | 2 381          | 210                                         | 286     | 59                     | 549     | 802     | 211     | 119     | 145                  | 1 171          |  |
| 03                                                    | Lichtenberg            | 8 091          | 676                                         | 667     | 273                    | 1 712   | 2 802   | 1 042   | 530     | 389                  | 3 487          |  |
| 11                                                    | Fennpfuhl              | 6 807          | 769                                         | 818     | 214                    | 1 193   | 2 156   | 749     | 451     | 457                  | 3 468          |  |
| 12                                                    | Rummelsburg            | 3 123          | 345                                         | 272     | 48                     | 567     | 1 231   | 376     | 192     | 92                   | 1 469          |  |
|                                                       | Zusammen               | 29 272         | 2 914                                       | 3 124   | 913                    | 5 674   | 9 675   | 3 327   | 1 941   | 1 704                | 14 098         |  |
| Hohenschönhausen (22)                                 |                        |                |                                             |         |                        |         |         |         |         |                      |                |  |
| 04                                                    | Falkenberg             | 87             | 9                                           | 12      | 4                      | 3       | 30      | 10      | 16      | 3                    | 50             |  |
| 06                                                    | Malchow                | 31             | 3                                           | 6       | –                      | 7       | 6       | 3       | 3       | 3                    | 22             |  |
| 07                                                    | Wartenberg             | 95             | –                                           | 7       | –                      | 15      | 24      | 25      | 12      | 12                   | 43             |  |
| 09                                                    | Neu-Hohenschönhausen   | 8 862          | 989                                         | 1 308   | 338                    | 1 041   | 2 500   | 1 168   | 941     | 577                  | 4 523          |  |
| 10                                                    | Alt-Hohenschönhausen   | 5 470          | 696                                         | 772     | 198                    | 691     | 1 683   | 630     | 392     | 408                  | 2 775          |  |
|                                                       | Zusammen               | 14 545         | 1 697                                       | 2 105   | 540                    | 1 757   | 4 243   | 1 836   | 1 364   | 1 003                | 7 413          |  |
|                                                       | Insgesamt              | 43 817         | 4 611                                       | 5 229   | 1 453                  | 7 431   | 13 918  | 5 163   | 3 305   | 2 707                | 21 511         |  |
| Reinickendorf (20)                                    |                        |                |                                             |         |                        |         |         |         |         |                      |                |  |
|                                                       |                        |                |                                             |         | 12 Reinickendorf       |         |         |         |         |                      |                |  |
| 01                                                    | Reinickendorf          | 29 173         | 2 873                                       | 3 645   | 1 127                  | 3 608   | 9 328   | 3 883   | 2 690   | 2 019                | 14 148         |  |
| 02                                                    | Tegel                  | 6 765          | 509                                         | 759     | 271                    | 635     | 2 070   | 1 018   | 809     | 694                  | 3 390          |  |
| 03                                                    | Konradshöhe            | 690            | 57                                          | 117     | 49                     | 53      | 131     | 115     | 89      | 79                   | 344            |  |
| 04                                                    | Heiligensee            | 1 960          | 173                                         | 285     | 93                     | 205     | 394     | 299     | 280     | 231                  | 1 045          |  |
| 05                                                    | Frohnau                | 1 874          | 151                                         | 310     | 119                    | 104     | 366     | 326     | 261     | 237                  | 1 016          |  |
| 06                                                    | Hermsdorf              | 1 778          | 118                                         | 267     | 133                    | 107     | 411     | 289     | 246     | 207                  | 919            |  |
| 07                                                    | Waidmannslust          | 2 278          | 217                                         | 357     | 127                    | 260     | 598     | 314     | 229     | 176                  | 1 106          |  |
| 08                                                    | Lübars                 | 600            | 53                                          | 88      | 42                     | 40      | 135     | 91      | 86      | 65                   | 307            |  |
| 09                                                    | Wittenau¹              | 4 938          | 358                                         | 656     | 213                    | 637     | 1 368   | 747     | 530     | 429                  | 2 371          |  |
| 10                                                    | Märkisches Viertel     | 14 928         | 1 805                                       | 2 611   | 808                    | 1 751   | 3 986   | 1 813   | 1 247   | 907                  | 7 546          |  |
| 11                                                    | Borsigwalde¹           | 1 053          | 90                                          | 99      | 33                     | 88      | 350     | 159     | 129     | 105                  | 532            |  |
|                                                       | Zusammen               | 66 037         | 6 404                                       | 9 194   | 3 015                  | 7 488   | 19 137  | 9 054   | 6 596   | 5 149                | 32 724         |  |
|                                                       | Insgesamt              | 66 037         | 6 404                                       | 9 194   | 3 015                  | 7 488   | 19 137  | 9 054   | 6 596   | 5 149                | 32 724         |  |
| Berlin                                                |                        | 971 758        | 83 867                                      | 113 198 | 35 134                 | 127 700 | 321 249 | 126 698 | 86 521  | 77 391               | 479 741        |  |
| Nachrichtlich:                                        |                        |                |                                             |         |                        |         |         |         |         |                      |                |  |
|                                                       | Westliches Stadtgebiet | 767 825        | 64 032                                      | 90 955  | 29 516                 | 97 191  | 242 916 | 104 129 | 73 486  | 65 600               | 378 839        |  |
|                                                       | Östliches Stadtgebiet  | 203 933        | 19 835                                      | 22 243  | 5 618                  | 30 509  | 78 333  | 22 569  | 13 035  | 11 791               | 100 902        |  |

1 Laut Beschluß des Bezirksamtes Reinickendorf von Berlin vom 24. April 2012 wurde der südwestliche Teil von Wittenau zum neuen Ortsteil Borsigwalde erklärt.



### 13 Ausländische Einwohnerinnen und Einwohner in Berlin am 30. Juni 2013 nach Ortsteilen und Altersgruppen

| Bezirk<br><i>Bezirk (alt)</i><br>Ortsteil (s.Karte/Grafik 6) |                           | Ins-<br>gesamt | Davon im Alter von ... bis unter ... Jahren |              |              |                                      |               |               |              | Darunter<br>weiblich |                |
|--------------------------------------------------------------|---------------------------|----------------|---------------------------------------------|--------------|--------------|--------------------------------------|---------------|---------------|--------------|----------------------|----------------|
|                                                              |                           |                | unter 6                                     | 6 - 15       | 15 - 18      | 18 - 27                              | 27 - 45       | 45 - 55       | 55 - 65      |                      | 65 und<br>mehr |
| <i>Mitte (01)</i>                                            |                           |                |                                             |              |              | <b>01 Mitte</b>                      |               |               |              |                      |                |
| 01                                                           | Mitte                     | 17 607         | 566                                         | 574          | 235          | 3 105                                | 9 461         | 2 081         | 987          | 598                  | 8 670          |
|                                                              | Zusammen                  | 17 607         | 566                                         | 574          | 235          | 3 105                                | 9 461         | 2 081         | 987          | 598                  | 8 670          |
| <i>Tiergarten (02)</i>                                       |                           |                |                                             |              |              |                                      |               |               |              |                      |                |
| 02                                                           | Moabit                    | 19 327         | 560                                         | 828          | 402          | 3 240                                | 7 982         | 2 818         | 1 782        | 1 715                | 9 206          |
| 03                                                           | Hansaviertel              | 1 381          | 19                                          | 21           | 12           | 466                                  | 515           | 157           | 96           | 95                   | 657            |
| 04                                                           | Tiergarten                | 4 311          | 115                                         | 165          | 63           | 986                                  | 1 735         | 596           | 341          | 310                  | 1 986          |
|                                                              | Zusammen                  | 25 019         | 694                                         | 1 014        | 477          | 4 692                                | 10 232        | 3 571         | 2 219        | 2 120                | 11 849         |
| <i>Wedding (03)</i>                                          |                           |                |                                             |              |              |                                      |               |               |              |                      |                |
| 05                                                           | Wedding                   | 25 190         | 863                                         | 1 198        | 589          | 4 599                                | 10 350        | 3 673         | 2 065        | 1 853                | 11 430         |
| 06                                                           | Gesundbrunnen             | 30 562         | 1 258                                       | 1 813        | 967          | 5 214                                | 12 233        | 4 435         | 2 267        | 2 375                | 14 279         |
|                                                              | Zusammen                  | 55 752         | 2 121                                       | 3 011        | 1 556        | 9 813                                | 22 583        | 8 108         | 4 332        | 4 228                | 25 709         |
|                                                              | <b>Insgesamt</b>          | <b>98 378</b>  | <b>3 381</b>                                | <b>4 599</b> | <b>2 268</b> | <b>17 610</b>                        | <b>42 276</b> | <b>13 760</b> | <b>7 538</b> | <b>6 946</b>         | <b>46 228</b>  |
| <i>Friedrichshain (05)</i>                                   |                           |                |                                             |              |              | <b>02 Friedrichshain–Kreuzberg</b>   |               |               |              |                      |                |
| 01                                                           | Friedrichshain            | 17 904         | 385                                         | 436          | 192          | 4 099                                | 10 173        | 1 669         | 666          | 284                  | 8 612          |
|                                                              | Zusammen                  | 17 904         | 385                                         | 436          | 192          | 4 099                                | 10 173        | 1 669         | 666          | 284                  | 8 612          |
| <i>Kreuzberg (06)</i>                                        |                           |                |                                             |              |              |                                      |               |               |              |                      |                |
| 02                                                           | Kreuzberg                 | 44 062         | 746                                         | 1 301        | 969          | 6 716                                | 19 814        | 6 460         | 3 640        | 4 416                | 21 372         |
|                                                              | Zusammen                  | 44 062         | 746                                         | 1 301        | 969          | 6 716                                | 19 814        | 6 460         | 3 640        | 4 416                | 21 372         |
|                                                              | <b>Insgesamt</b>          | <b>61 966</b>  | <b>1 131</b>                                | <b>1 737</b> | <b>1 161</b> | <b>10 815</b>                        | <b>29 987</b> | <b>8 129</b>  | <b>4 306</b> | <b>4 700</b>         | <b>29 984</b>  |
| <i>Prenzlauer Berg (04)</i>                                  |                           |                |                                             |              |              | <b>03 Pankow</b>                     |               |               |              |                      |                |
| 01                                                           | Prenzlauer Berg           | 21 164         | 591                                         | 480          | 158          | 3 935                                | 12 622        | 2 216         | 756          | 406                  | 10 498         |
|                                                              | Zusammen                  | 21 164         | 591                                         | 480          | 158          | 3 935                                | 12 622        | 2 216         | 756          | 406                  | 10 498         |
| <i>Weißensee (18)</i>                                        |                           |                |                                             |              |              |                                      |               |               |              |                      |                |
| 02                                                           | Weißensee                 | 2 739          | 84                                          | 139          | 62           | 453                                  | 1 366         | 390           | 168          | 77                   | 1 238          |
| 03                                                           | Blankenburg               | 107            | 6                                           | 11           | 3            | 7                                    | 58            | 19            | –            | 3                    | 60             |
| 04                                                           | Heinersdorf               | 173            | 9                                           | 3            | 3            | 30                                   | 74            | 32            | 13           | 9                    | 72             |
| 05                                                           | Karow                     | 436            | 25                                          | 21           | 7            | 36                                   | 232           | 54            | 40           | 21                   | 224            |
| 06                                                           | Stadttransiedlung Malchow | 18             | –                                           | –            | –            | 3                                    | 3             | 12            | –            | –                    | 9              |
|                                                              | Zusammen                  | 3 473          | 124                                         | 174          | 75           | 529                                  | 1 733         | 507           | 221          | 110                  | 1 603          |
| <i>Pankow (19)</i>                                           |                           |                |                                             |              |              |                                      |               |               |              |                      |                |
| 07                                                           | Pankow                    | 3 113          | 83                                          | 88           | 42           | 538                                  | 1 677         | 386           | 199          | 100                  | 1 554          |
| 08                                                           | Blankenfelde              | 28             | 4                                           | –            | –            | 6                                    | 9             | 3             | 6            | –                    | 13             |
| 09                                                           | Buch                      | 451            | 12                                          | 32           | 9            | 53                                   | 241           | 62            | 33           | 9                    | 193            |
| 10                                                           | Französisch Buchholz      | 639            | 6                                           | 32           | 22           | 65                                   | 300           | 109           | 70           | 35                   | 304            |
| 11                                                           | Niederschönhausen         | 1 218          | 37                                          | 45           | 15           | 266                                  | 565           | 167           | 80           | 43                   | 634            |
| 12                                                           | Rosenthal                 | 350            | 7                                           | 4            | 12           | 37                                   | 143           | 76            | 32           | 39                   | 188            |
| 13                                                           | Wilhelmsruh               | 293            | 3                                           | 12           | 9            | 48                                   | 144           | 37            | 28           | 12                   | 153            |
|                                                              | Zusammen                  | 6 092          | 152                                         | 213          | 109          | 1 013                                | 3 079         | 840           | 448          | 238                  | 3 039          |
|                                                              | <b>Insgesamt</b>          | <b>30 729</b>  | <b>867</b>                                  | <b>867</b>   | <b>342</b>   | <b>5 477</b>                         | <b>17 434</b> | <b>3 563</b>  | <b>1 425</b> | <b>754</b>           | <b>15 140</b>  |
| <i>Charlottenburg (07)</i>                                   |                           |                |                                             |              |              | <b>04 Charlottenburg–Wilmersdorf</b> |               |               |              |                      |                |
| 01                                                           | Charlottenburg            | 30 328         | 538                                         | 837          | 376          | 3 780                                | 12 024        | 5 138         | 3 869        | 3 766                | 14 802         |
| 05                                                           | Westend                   | 6 253          | 173                                         | 234          | 96           | 1 121                                | 2 401         | 909           | 664          | 655                  | 3 050          |
| 06                                                           | Charlottenburg-Nord       | 3 660          | 129                                         | 149          | 87           | 445                                  | 1 517         | 567           | 417          | 349                  | 1 791          |
|                                                              | Zusammen                  | 40 241         | 840                                         | 1 220        | 559          | 5 346                                | 15 942        | 6 614         | 4 950        | 4 770                | 19 643         |
| <i>Wilmersdorf (09)</i>                                      |                           |                |                                             |              |              |                                      |               |               |              |                      |                |
| 02                                                           | Wilmersdorf               | 18 211         | 425                                         | 675          | 263          | 1 957                                | 6 859         | 3 238         | 2 444        | 2 350                | 9 130          |
| 03                                                           | Schmargendorf             | 2 948          | 81                                          | 142          | 51           | 301                                  | 1 160         | 505           | 360          | 348                  | 1 496          |
| 04                                                           | Grunewald                 | 2 144          | 46                                          | 105          | 34           | 224                                  | 736           | 401           | 282          | 316                  | 1 100          |
| 07                                                           | Halensee                  | 2 445          | 35                                          | 54           | 39           | 287                                  | 899           | 502           | 314          | 315                  | 1 311          |
|                                                              | Zusammen                  | 25 748         | 587                                         | 976          | 387          | 2 769                                | 9 654         | 4 646         | 3 400        | 3 329                | 13 037         |
|                                                              | <b>Insgesamt</b>          | <b>65 989</b>  | <b>1 427</b>                                | <b>2 196</b> | <b>946</b>   | <b>8 115</b>                         | <b>25 596</b> | <b>11 260</b> | <b>8 350</b> | <b>8 099</b>         | <b>32 680</b>  |

### 13 Ausländische Einwohnerinnen und Einwohner in Berlin am 30. Juni 2013 nach Ortsteilen und Altersgruppen

| Bezirk<br>Bezirk (alt)<br>Ortsteil (s.Karte/Grafik 6) |                    | Ins-<br>gesamt | Davon im Alter von ... bis unter ... Jahren |        |         |         |         |         |         | Darunter<br>weiblich |                |
|-------------------------------------------------------|--------------------|----------------|---------------------------------------------|--------|---------|---------|---------|---------|---------|----------------------|----------------|
|                                                       |                    |                | unter 6                                     | 6 - 15 | 15 - 18 | 18 - 27 | 27 - 45 | 45 - 55 | 55 - 65 |                      | 65 und<br>mehr |
| Spandau (08)                                          |                    |                | 05 Spandau                                  |        |         |         |         |         |         |                      |                |
| 01                                                    | Spandau            | 6 307          | 253                                         | 318    | 166     | 925     | 2 376   | 1 031   | 653     | 585                  | 3 022          |
| 02                                                    | Haselhorst         | 2 062          | 55                                          | 90     | 48      | 250     | 856     | 333     | 238     | 192                  | 1 082          |
| 03                                                    | Siemensstadt       | 2 575          | 114                                         | 175    | 71      | 392     | 963     | 295     | 329     | 236                  | 1 265          |
| 04                                                    | Staaken            | 3 914          | 153                                         | 213    | 106     | 454     | 1 502   | 671     | 410     | 405                  | 1 993          |
| 05                                                    | Gatow              | 190            | 6                                           | 12     | 3       | 16      | 52      | 31      | 30      | 40                   | 108            |
| 06                                                    | Kladow             | 560            | 6                                           | 21     | 12      | 39      | 198     | 116     | 80      | 88                   | 339            |
| 07                                                    | Hakenfelde         | 2 782          | 127                                         | 158    | 75      | 333     | 1 046   | 444     | 288     | 311                  | 1 409          |
| 08                                                    | Falkenhagener Feld | 4 183          | 156                                         | 247    | 123     | 507     | 1 629   | 669     | 454     | 398                  | 2 066          |
| 09                                                    | Wilhelmstadt       | 4 245          | 136                                         | 201    | 125     | 503     | 1 670   | 709     | 466     | 435                  | 2 170          |
|                                                       | Zusammen           | 26 818         | 1 006                                       | 1 435  | 729     | 3 419   | 10 292  | 4 299   | 2 948   | 2 690                | 13 454         |
|                                                       | Insgesamt          | 26 818         | 1 006                                       | 1 435  | 729     | 3 419   | 10 292  | 4 299   | 2 948   | 2 690                | 13 454         |
| Zehlendorf (10)                                       |                    |                | 06 Steglitz–Zehlendorf                      |        |         |         |         |         |         |                      |                |
| 04                                                    | Zehlendorf         | 5 401          | 125                                         | 191    | 102     | 535     | 1 844   | 1 005   | 789     | 810                  | 2 916          |
| 05                                                    | Dahlem             | 2 475          | 37                                          | 144    | 64      | 269     | 837     | 468     | 305     | 351                  | 1 310          |
| 06                                                    | Nikolassee         | 1 992          | 25                                          | 34     | 22      | 623     | 589     | 278     | 209     | 212                  | 1 020          |
| 07                                                    | Wannsee            | 861            | 12                                          | 33     | 13      | 81      | 279     | 159     | 144     | 140                  | 446            |
|                                                       | Zusammen           | 10 729         | 199                                         | 402    | 201     | 1 508   | 3 549   | 1 910   | 1 447   | 1 513                | 5 692          |
| Steglitz (12)                                         |                    |                |                                             |        |         |         |         |         |         |                      |                |
| 01                                                    | Steglitz           | 10 129         | 252                                         | 326    | 208     | 1 225   | 3 925   | 1 753   | 1 303   | 1 137                | 5 182          |
| 02                                                    | Lichterfelde       | 9 551          | 216                                         | 332    | 204     | 1 534   | 3 516   | 1 564   | 1 077   | 1 108                | 4 832          |
| 03                                                    | Lankwitz           | 4 598          | 105                                         | 131    | 84      | 662     | 1 855   | 689     | 545     | 527                  | 2 385          |
|                                                       | Zusammen           | 24 278         | 573                                         | 789    | 496     | 3 421   | 9 296   | 4 006   | 2 925   | 2 772                | 12 399         |
|                                                       | Insgesamt          | 35 007         | 772                                         | 1 191  | 697     | 4 929   | 12 845  | 5 916   | 4 372   | 4 285                | 18 091         |
| Schöneberg (11)                                       |                    |                | 07 Tempelhof–Schöneberg                     |        |         |         |         |         |         |                      |                |
| 01                                                    | Schöneberg         | 25 455         | 377                                         | 823    | 642     | 3 478   | 9 731   | 4 440   | 2 916   | 3 048                | 12 354         |
| 02                                                    | Friedenau          | 3 039          | 61                                          | 109    | 53      | 398     | 1 185   | 499     | 414     | 320                  | 1 584          |
|                                                       | Zusammen           | 28 494         | 438                                         | 932    | 695     | 3 876   | 10 916  | 4 939   | 3 330   | 3 368                | 13 938         |
| Tempelhof (13)                                        |                    |                |                                             |        |         |         |         |         |         |                      |                |
| 03                                                    | Tempelhof          | 9 280          | 190                                         | 342    | 216     | 1 354   | 3 723   | 1 426   | 1 012   | 1 017                | 4 630          |
| 04                                                    | Mariendorf         | 6 073          | 145                                         | 241    | 195     | 778     | 2 322   | 994     | 707     | 691                  | 3 069          |
| 05                                                    | Marienfelde        | 3 808          | 226                                         | 325    | 120     | 528     | 1 458   | 501     | 358     | 292                  | 1 869          |
| 06                                                    | Lichtenrade        | 3 298          | 116                                         | 193    | 93      | 362     | 1 193   | 582     | 422     | 337                  | 1 739          |
|                                                       | Zusammen           | 22 459         | 677                                         | 1 101  | 624     | 3 022   | 8 696   | 3 503   | 2 499   | 2 337                | 11 307         |
|                                                       | Insgesamt          | 50 953         | 1 115                                       | 2 033  | 1 319   | 6 898   | 19 612  | 8 442   | 5 829   | 5 705                | 25 245         |
| Neukölln (14)                                         |                    |                | 08 Neukölln                                 |        |         |         |         |         |         |                      |                |
| 01                                                    | Neukölln           | 53 383         | 2 028                                       | 2 658  | 1 370   | 8 418   | 23 554  | 7 280   | 4 204   | 3 871                | 25 161         |
| 02                                                    | Britz              | 6 133          | 216                                         | 310    | 159     | 887     | 2 420   | 973     | 592     | 576                  | 2 941          |
| 03                                                    | Buckow             | 3 687          | 83                                          | 159    | 126     | 488     | 1 471   | 562     | 434     | 364                  | 1 876          |
| 04                                                    | Rudow              | 3 029          | 67                                          | 166    | 96      | 334     | 1 128   | 520     | 321     | 397                  | 1 535          |
| 05                                                    | Gropiusstadt       | 5 955          | 134                                         | 269    | 174     | 750     | 2 322   | 1 026   | 605     | 675                  | 3 028          |
|                                                       | Zusammen           | 72 187         | 2 528                                       | 3 562  | 1 925   | 10 877  | 30 895  | 10 361  | 6 156   | 5 883                | 34 541         |
|                                                       | Insgesamt          | 72 187         | 2 528                                       | 3 562  | 1 925   | 10 877  | 30 895  | 10 361  | 6 156   | 5 883                | 34 541         |
| Treptow (15)                                          |                    |                | 09 Treptow–Köpenick                         |        |         |         |         |         |         |                      |                |
| 01                                                    | Alt-Treptow        | 1 562          | 36                                          | 45     | 34      | 220     | 918     | 195     | 70      | 44                   | 795            |
| 02                                                    | Plänterwald        | 504            | 21                                          | 16     | 3       | 90      | 283     | 52      | 27      | 12                   | 254            |
| 03                                                    | Baumschulenweg     | 860            | 26                                          | 28     | 19      | 144     | 402     | 119     | 71      | 51                   | 425            |
| 04                                                    | Johannisthal       | 526            | 21                                          | 24     | 12      | 99      | 221     | 63      | 44      | 42                   | 271            |
| 05                                                    | Niederschöneweide  | 862            | 38                                          | 36     | 6       | 197     | 417     | 110     | 43      | 15                   | 263            |
| 06                                                    | Altglienicke       | 1 060          | 38                                          | 46     | 36      | 128     | 490     | 182     | 85      | 55                   | 471            |
| 07                                                    | Adlershof          | 664            | 30                                          | 43     | 21      | 88      | 338     | 81      | 45      | 18                   | 304            |
| 08                                                    | Bohnsdorf          | 253            | 6                                           | 15     | 3       | 36      | 123     | 46      | 12      | 12                   | 118            |
|                                                       | Zusammen           | 6 291          | 216                                         | 253    | 134     | 1 002   | 3 192   | 848     | 397     | 249                  | 2 901          |

### 13 Ausländische Einwohnerinnen und Einwohner in Berlin am 30. Juni 2013 nach Ortsteilen und Altersgruppen

| Bezirk<br>Bezirk (alt)<br>Ortsteil (s.Karte/Grafik 6) |                        | Ins-<br>gesamt | Davon im Alter von ... bis unter ... Jahren |        |         |         |         |         |         | Darunter<br>weiblich |                |
|-------------------------------------------------------|------------------------|----------------|---------------------------------------------|--------|---------|---------|---------|---------|---------|----------------------|----------------|
|                                                       |                        |                | unter 6                                     | 6 - 15 | 15 - 18 | 18 - 27 | 27 - 45 | 45 - 55 | 55 - 65 |                      | 65 und<br>mehr |
| Köpenick (16)                                         |                        |                |                                             |        |         |         |         |         |         |                      |                |
| 09                                                    | Oberschöneweide        | 1 442          | 64                                          | 98     | 70      | 260     | 623     | 209     | 96      | 22                   | 677            |
| 10                                                    | Köpenick               | 1 526          | 36                                          | 59     | 31      | 209     | 693     | 299     | 111     | 88                   | 744            |
| 11                                                    | Friedrichshagen        | 340            | 3                                           | 9      | 3       | 44      | 164     | 66      | 36      | 15                   | 167            |
| 12                                                    | Rahnsdorf              | 210            | 3                                           | 12     | 3       | 25      | 85      | 42      | 18      | 22                   | 104            |
| 13                                                    | Grünau                 | 286            | 22                                          | 36     | 6       | 52      | 101     | 33      | 21      | 15                   | 120            |
| 14                                                    | Müggelheim             | 98             | –                                           | –      | 4       | 13      | 39      | 24      | 9       | 9                    | 49             |
| 15                                                    | Schmöckwitz            | 110            | –                                           | 8      | –       | 3       | 54      | 15      | 21      | 9                    | 59             |
|                                                       | Zusammen               | 4 012          | 128                                         | 222    | 117     | 606     | 1 759   | 688     | 312     | 180                  | 1 920          |
|                                                       | Insgesamt              | 10 303         | 344                                         | 475    | 251     | 1 608   | 4 951   | 1 536   | 709     | 429                  | 4 821          |
| Marzahn (21)                                          |                        |                |                                             |        |         |         |         |         |         |                      |                |
| 10 Marzahn–Hellersdorf                                |                        |                |                                             |        |         |         |         |         |         |                      |                |
| 01                                                    | Marzahn                | 6 506          | 380                                         | 454    | 186     | 921     | 2 871   | 1 035   | 489     | 170                  | 3 289          |
| 02                                                    | Biesdorf               | 1 395          | 21                                          | 42     | 31      | 584     | 492     | 119     | 71      | 35                   | 576            |
|                                                       | Zusammen               | 7 901          | 401                                         | 496    | 217     | 1 505   | 3 363   | 1 154   | 560     | 205                  | 3 865          |
| Hellersdorf (23)                                      |                        |                |                                             |        |         |         |         |         |         |                      |                |
| 03                                                    | Kaulsdorf              | 333            | 6                                           | 3      | 3       | 48      | 140     | 76      | 30      | 27                   | 162            |
| 04                                                    | Mahlsdorf              | 438            | 6                                           | 9      | 15      | 60      | 222     | 78      | 27      | 21                   | 229            |
| 05                                                    | Hellersdorf            | 3 559          | 216                                         | 232    | 86      | 549     | 1 602   | 560     | 230     | 84                   | 1 775          |
|                                                       | Zusammen               | 4 330          | 228                                         | 244    | 104     | 657     | 1 964   | 714     | 287     | 132                  | 2 166          |
|                                                       | Insgesamt              | 12 231         | 629                                         | 740    | 321     | 2 162   | 5 327   | 1 868   | 847     | 337                  | 6 031          |
| Lichtenberg (17)                                      |                        |                |                                             |        |         |         |         |         |         |                      |                |
| 11 Lichtenberg                                        |                        |                |                                             |        |         |         |         |         |         |                      |                |
| 01                                                    | Friedrichsfelde        | 4 899          | 328                                         | 366    | 157     | 1 166   | 1 872   | 618     | 292     | 100                  | 2 448          |
| 02                                                    | Karlshorst             | 1 296          | 25                                          | 36     | 20      | 440     | 552     | 107     | 68      | 48                   | 627            |
| 03                                                    | Lichtenberg            | 5 331          | 211                                         | 208    | 164     | 1 383   | 2 186   | 775     | 313     | 91                   | 2 126          |
| 11                                                    | Fennpfuhl              | 3 531          | 200                                         | 274    | 106     | 774     | 1 448   | 454     | 199     | 76                   | 1 859          |
| 12                                                    | Rummelsburg            | 1 917          | 39                                          | 80     | 21      | 408     | 932     | 275     | 126     | 36                   | 904            |
|                                                       | Zusammen               | 16 974         | 803                                         | 964    | 468     | 4 171   | 6 990   | 2 229   | 998     | 351                  | 7 964          |
| Hohenschönhausen (22)                                 |                        |                |                                             |        |         |         |         |         |         |                      |                |
| 04                                                    | Falkenberg             | 28             | –                                           | –      | 4       | 3       | 15      | 3       | 3       | –                    | 15             |
| 06                                                    | Malchow                | 15             | –                                           | –      | –       | 3       | 3       | 3       | 3       | 3                    | 9              |
| 07                                                    | Wartenberg             | 39             | –                                           | –      | –       | 6       | 24      | 6       | 3       | –                    | 15             |
| 09                                                    | Neu-Hohenschönhausen   | 3 693          | 224                                         | 279    | 142     | 480     | 1 473   | 683     | 303     | 109                  | 1 907          |
| 10                                                    | Alt-Hohenschönhausen   | 2 927          | 231                                         | 288    | 96      | 491     | 1 180   | 396     | 162     | 83                   | 1 474          |
|                                                       | Zusammen               | 6 702          | 455                                         | 567    | 242     | 983     | 2 695   | 1 091   | 474     | 195                  | 3 420          |
|                                                       | Insgesamt              | 23 676         | 1 258                                       | 1 531  | 710     | 5 154   | 9 685   | 3 320   | 1 472   | 546                  | 11 384         |
| Reinickendorf (20)                                    |                        |                |                                             |        |         |         |         |         |         |                      |                |
| 12 Reinickendorf                                      |                        |                |                                             |        |         |         |         |         |         |                      |                |
| 01                                                    | Reinickendorf          | 14 853         | 599                                         | 842    | 410     | 2 081   | 6 032   | 2 331   | 1 420   | 1 138                | 7 135          |
| 02                                                    | Tegel                  | 3 014          | 45                                          | 116    | 66      | 328     | 1 211   | 524     | 373     | 351                  | 1 447          |
| 03                                                    | Konradshöhe            | 233            | 4                                           | 6      | 15      | 20      | 75      | 49      | 27      | 37                   | 115            |
| 04                                                    | Heiligensee            | 723            | 37                                          | 36     | 12      | 99      | 196     | 126     | 109     | 108                  | 395            |
| 05                                                    | Frohnau                | 630            | 3                                           | 12     | 6       | 61      | 206     | 125     | 104     | 113                  | 364            |
| 06                                                    | Hermsdorf              | 698            | 9                                           | 39     | 27      | 55      | 237     | 136     | 90      | 105                  | 360            |
| 07                                                    | Waidmannslust          | 907            | 28                                          | 52     | 39      | 130     | 347     | 147     | 97      | 67                   | 444            |
| 08                                                    | Lübars                 | 208            | 4                                           | 12     | 6       | 19      | 72      | 36      | 22      | 37                   | 108            |
| 09                                                    | Wittenau¹              | 2 376          | 114                                         | 164    | 70      | 333     | 846     | 403     | 235     | 211                  | 1 123          |
| 10                                                    | Märkisches Viertel     | 6 534          | 443                                         | 605    | 294     | 979     | 2 474   | 905     | 459     | 375                  | 3 356          |
| 11                                                    | Borsigwalde¹           | 556            | 21                                          | 33     | 9       | 68      | 214     | 81      | 68      | 62                   | 289            |
|                                                       | Zusammen               | 30 732         | 1 307                                       | 1 917  | 954     | 4 173   | 11 910  | 4 863   | 3 004   | 2 604                | 15 136         |
|                                                       | Insgesamt              | 30 732         | 1 307                                       | 1 917  | 954     | 4 173   | 11 910  | 4 863   | 3 004   | 2 604                | 15 136         |
|                                                       | Berlin                 | 518 969        | 15 765                                      | 22 283 | 11 623  | 81 237  | 220 810 | 77 317  | 46 956  | 42 978               | 252 735        |
|                                                       | Nachrichtlich:         |                |                                             |        |         |         |         |         |         |                      |                |
|                                                       | Westliches Stadtgebiet | 406 519        | 11 716                                      | 17 660 | 9 572   | 59 632  | 163 779 | 63 280  | 40 850  | 40 030               | 198 077        |
|                                                       | Östliches Stadtgebiet  | 112 450        | 4 049                                       | 4 623  | 2 051   | 21 605  | 57 031  | 14 037  | 6 106   | 2 948                | 54 658         |

<sup>1</sup> Laut Beschluß des Bezirksamtes Reinickendorf von Berlin vom 24. April 2012 wurde der südwestliche Teil von Wittenau zum neuen Ortsteil Borsigwalde erklärt.

**8 Anteil ausländischer Einwohnerinnen und Einwohner an allen Einwohnern in Berlin am 30. Juni 2013 nach Ortsteilen in Prozent**

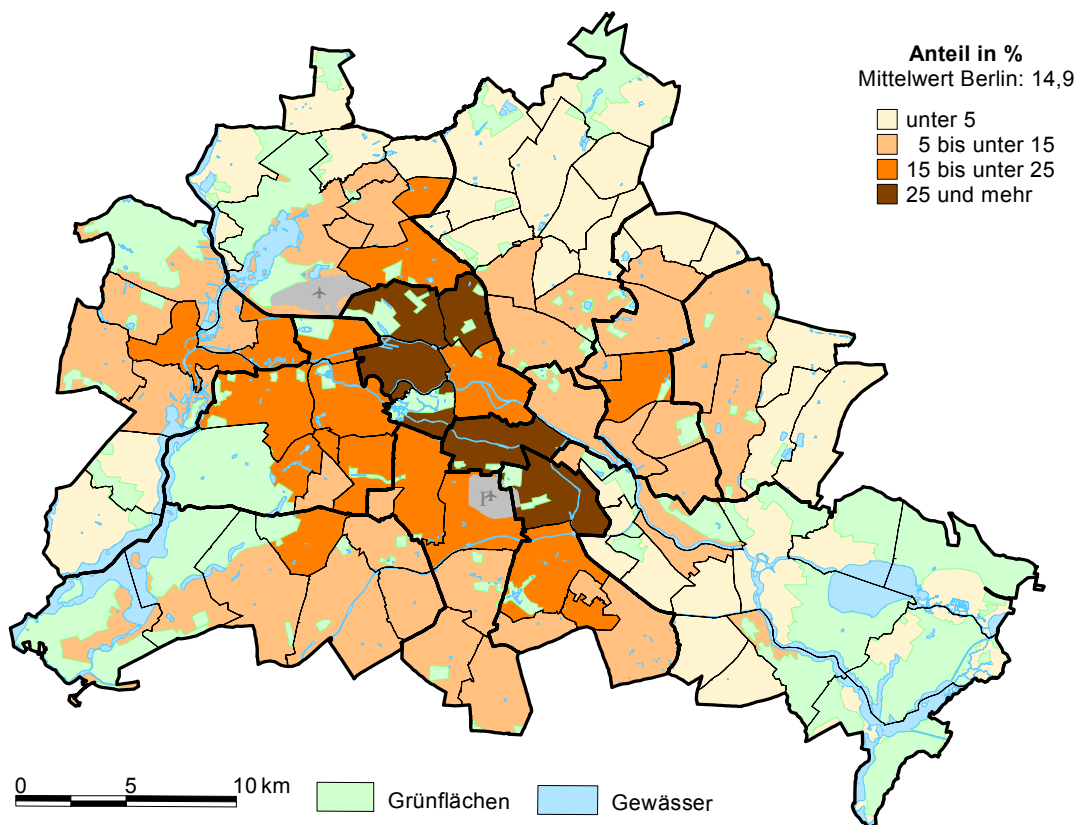

**9 Anteil Einwohnerinnen und Einwohner mit Migrationshintergrund an allen Einwohnern in Berlin am 30. Juni 2013 nach Ortsteilen in Prozent**

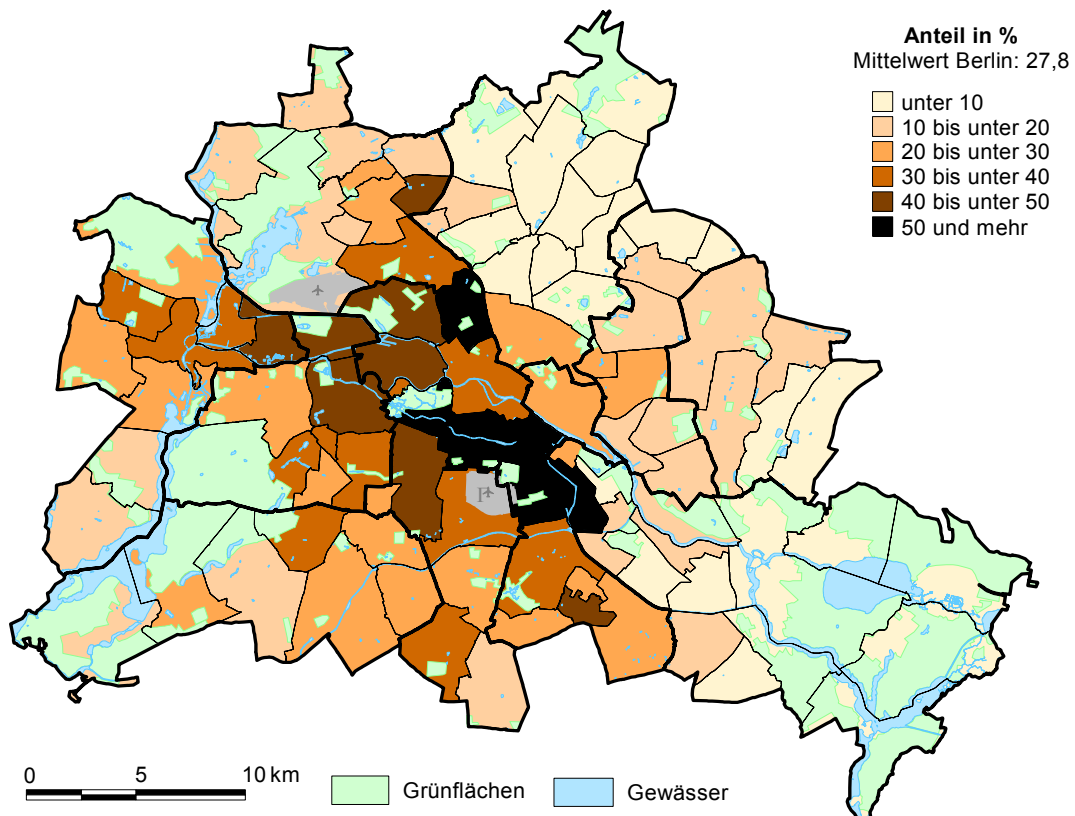

## 14 Einwohnerinnen und Einwohner in Berlin am 30. Juni 2013 nach LOR-Bezirksregionen und Altersgruppen

| Bezirk<br>LOR-Bezirksregion<br>(s.Karte/Grafik 7, Bez.-Reg. fett - innere Stadt) |                                     | Ins-<br>gesamt | Davon im Alter von ... bis unter ... Jahren |        |         |         |         |         |         | Darunter<br>weiblich |                |
|----------------------------------------------------------------------------------|-------------------------------------|----------------|---------------------------------------------|--------|---------|---------|---------|---------|---------|----------------------|----------------|
|                                                                                  |                                     |                | unter 6                                     | 6 - 15 | 15 - 18 | 18 - 27 | 27 - 45 | 45 - 55 | 55 - 65 |                      | 65 und<br>mehr |
| 01 Mitte                                                                         |                                     |                |                                             |        |         |         |         |         |         |                      |                |
| 0111                                                                             | Tiergarten Süd                      | 13 010         | 600                                         | 853    | 241     | 2 024   | 3 888   | 2 035   | 1 566   | 1 803                | 6 015          |
| 0112                                                                             | Regierungsviertel                   | 9 298          | 336                                         | 462    | 164     | 986     | 2 559   | 1 524   | 1 298   | 1 969                | 4 597          |
| 0113                                                                             | Alexanderplatz                      | 48 136         | 2 480                                       | 2 458  | 675     | 5 138   | 16 291  | 7 190   | 4 750   | 9 154                | 23 920         |
| 0114                                                                             | Brunnenstraße Süd                   | 26 560         | 2 141                                       | 1 681  | 297     | 2 617   | 12 999  | 3 728   | 1 544   | 1 553                | 13 078         |
| 0221                                                                             | Moabit West                         | 42 769         | 2 315                                       | 2 773  | 936     | 6 940   | 13 603  | 6 519   | 4 780   | 4 903                | 20 514         |
| 0222                                                                             | Moabit Ost                          | 35 313         | 1 956                                       | 2 435  | 760     | 5 486   | 10 634  | 5 176   | 3 702   | 5 164                | 17 175         |
| 0331                                                                             | Osloer Straße                       | 36 195         | 2 686                                       | 3 228  | 1 108   | 6 239   | 11 395  | 4 706   | 3 035   | 3 798                | 17 388         |
| 0332                                                                             | Brunnenstraße Nord                  | 35 834         | 2 795                                       | 3 532  | 1 090   | 5 330   | 10 333  | 4 766   | 3 283   | 4 705                | 17 559         |
| 0441                                                                             | Parkviertel                         | 42 354         | 2 158                                       | 2 501  | 831     | 6 233   | 11 903  | 6 654   | 4 622   | 7 452                | 20 881         |
| 0442                                                                             | Wedding Zentrum                     | 54 112         | 3 406                                       | 4 266  | 1 421   | 10 315  | 17 610  | 7 019   | 4 564   | 5 511                | 25 180         |
|                                                                                  | Zusammen                            | 343 581        | 20 873                                      | 24 189 | 7 523   | 51 308  | 111 215 | 49 317  | 33 144  | 46 012               | 166 307        |
| 02 Friedrichshain-Kreuzberg                                                      |                                     |                |                                             |        |         |         |         |         |         |                      |                |
| 0101                                                                             | Südliche Friedrichstadt             | 39 508         | 2 845                                       | 4 136  | 1 380   | 5 665   | 11 622  | 5 504   | 3 623   | 4 733                | 19 477         |
| 0202                                                                             | Tempelhofer Vorstadt                | 61 953         | 3 725                                       | 4 160  | 1 329   | 7 307   | 22 989  | 10 646  | 6 426   | 5 371                | 30 605         |
| 0303                                                                             | Nördliche Luisenstadt               | 22 546         | 1 335                                       | 1 776  | 654     | 2 772   | 8 307   | 3 578   | 2 057   | 2 067                | 10 809         |
| 0304                                                                             | Südliche Luisenstadt                | 26 437         | 1 557                                       | 1 686  | 495     | 3 068   | 11 542  | 3 983   | 2 255   | 1 851                | 12 857         |
| 0405                                                                             | Karl-Marx-Allee Nord                | 22 480         | 1 269                                       | 1 053  | 303     | 2 731   | 7 755   | 2 872   | 1 947   | 4 550                | 11 475         |
| 0407                                                                             | Karl-Marx-Allee Süd                 | 23 412         | 1 212                                       | 1 140  | 289     | 3 433   | 8 293   | 2 870   | 1 871   | 4 304                | 11 819         |
| 0506                                                                             | Frankfurter Allee Nord              | 27 599         | 1 762                                       | 1 431  | 275     | 4 345   | 13 936  | 3 038   | 1 421   | 1 391                | 13 253         |
| 0508                                                                             | Frankfurter Allee Süd FK            | 47 261         | 3 032                                       | 2 403  | 484     | 7 147   | 24 359  | 5 110   | 2 269   | 2 457                | 22 779         |
|                                                                                  | Zusammen                            | 271 196        | 16 737                                      | 17 785 | 5 209   | 36 468  | 108 803 | 37 601  | 21 869  | 26 724               | 133 074        |
| 03 Pankow                                                                        |                                     |                |                                             |        |         |         |         |         |         |                      |                |
| 0101                                                                             | Buch                                | 13 547         | 760                                         | 1 010  | 277     | 1 265   | 3 034   | 1 970   | 1 822   | 3 409                | 7 032          |
| 0202                                                                             | Blankenfelde/Niederschönhausen      | 25 991         | 1 753                                       | 2 265  | 626     | 2 020   | 6 984   | 4 850   | 3 084   | 4 409                | 13 379         |
| 0203                                                                             | Buchholz                            | 16 990         | 1 065                                       | 1 606  | 510     | 1 291   | 4 192   | 3 384   | 2 148   | 2 794                | 8 621          |
| 0304                                                                             | Karow                               | 18 624         | 1 194                                       | 1 656  | 533     | 1 584   | 4 618   | 3 385   | 2 280   | 3 374                | 9 641          |
| 0307                                                                             | Blankenburg/Heinersdorf/Märchenland | 14 141         | 577                                         | 1 043  | 361     | 1 002   | 2 827   | 3 052   | 2 257   | 3 022                | 7 084          |
| 0405                                                                             | Schönholz/Wilhelmsruh/Rosenthal     | 17 160         | 966                                         | 1 620  | 504     | 1 323   | 4 014   | 3 300   | 1 988   | 3 445                | 8 832          |
| 0406                                                                             | Pankow Zentrum                      | 33 326         | 2 559                                       | 2 712  | 634     | 2 716   | 10 134  | 5 167   | 2 865   | 6 539                | 17 757         |
| 0408                                                                             | Pankow Süd                          | 32 468         | 2 043                                       | 2 044  | 510     | 3 113   | 10 819  | 4 871   | 3 109   | 5 959                | 17 061         |
| 0509                                                                             | Weißensee                           | 33 613         | 2 321                                       | 2 347  | 589     | 3 439   | 11 461  | 5 416   | 2 902   | 5 138                | 16 943         |
| 0510                                                                             | Weißensee Ost                       | 15 133         | 817                                         | 931    | 257     | 1 557   | 3 825   | 2 448   | 1 594   | 3 704                | 7 930          |
| 0611                                                                             | Prenzlauer Berg Nordwest            | 24 252         | 1 701                                       | 1 349  | 251     | 3 067   | 11 924  | 3 069   | 1 336   | 1 555                | 11 810         |
| 0612                                                                             | Prenzlauer Berg Nord                | 26 087         | 1 508                                       | 1 151  | 283     | 3 303   | 11 001  | 3 299   | 1 941   | 3 601                | 13 353         |
| 0613                                                                             | Helmholtzplatz                      | 21 666         | 1 830                                       | 1 612  | 277     | 1 992   | 10 936  | 3 291   | 993     | 735                  | 10 694         |
| 0614                                                                             | Prenzlauer Berg Ost                 | 24 807         | 1 415                                       | 1 286  | 297     | 2 456   | 7 666   | 3 148   | 2 330   | 6 209                | 12 840         |
| 0715                                                                             | Prenzlauer Berg Südwest             | 24 808         | 2 045                                       | 1 938  | 374     | 2 269   | 11 420  | 4 156   | 1 413   | 1 193                | 12 114         |
| 0716                                                                             | Prenzlauer Berg Süd                 | 31 141         | 2 555                                       | 2 519  | 471     | 2 912   | 13 367  | 4 722   | 2 099   | 2 496                | 15 635         |
|                                                                                  | Zusammen                            | 373 754        | 25 109                                      | 27 089 | 6 754   | 35 309  | 128 222 | 59 528  | 34 161  | 57 582               | 190 726        |
| 04 Charlottenburg-Wilmersdorf                                                    |                                     |                |                                             |        |         |         |         |         |         |                      |                |
| 0101                                                                             | Charlottenburg Nord                 | 18 466         | 1 036                                       | 1 226  | 458     | 1 847   | 4 428   | 2 674   | 2 306   | 4 491                | 9 666          |
| 0202                                                                             | Heerstraße                          | 12 613         | 526                                         | 977    | 337     | 1 123   | 2 306   | 2 049   | 1 567   | 3 728                | 6 545          |
| 0203                                                                             | Westend                             | 26 642         | 1 046                                       | 1 530  | 546     | 2 593   | 5 726   | 4 065   | 3 718   | 7 418                | 14 046         |
| 0304                                                                             | Schloß Charlottenburg               | 23 430         | 1 181                                       | 1 608  | 548     | 2 762   | 6 635   | 3 773   | 3 142   | 3 781                | 12 118         |
| 0305                                                                             | Mierendorffplatz                    | 14 584         | 658                                         | 743    | 271     | 1 966   | 4 314   | 2 497   | 1 925   | 2 210                | 7 366          |
| 0306                                                                             | Otto-Suhr-Allee                     | 25 784         | 1 145                                       | 1 436  | 477     | 2 988   | 7 349   | 4 046   | 3 320   | 5 023                | 13 254         |
| 0307                                                                             | Neue Kantstraße                     | 23 179         | 1 012                                       | 1 447  | 450     | 2 289   | 6 165   | 3 905   | 3 475   | 4 436                | 12 051         |
| 0308                                                                             | Kantstraße                          | 20 721         | 898                                         | 1 081  | 377     | 2 244   | 6 025   | 3 614   | 2 986   | 3 496                | 10 318         |
| 0309                                                                             | Kurfürstendamm                      | 14 587         | 622                                         | 784    | 242     | 1 253   | 3 708   | 2 586   | 2 226   | 3 166                | 7 325          |
| 0310                                                                             | Halensee                            | 14 424         | 543                                         | 773    | 248     | 1 259   | 3 530   | 2 527   | 2 174   | 3 370                | 7 571          |
| 0411                                                                             | Grunewald                           | 18 221         | 738                                         | 1 138  | 425     | 1 435   | 3 659   | 2 886   | 2 537   | 5 403                | 9 751          |
| 0412                                                                             | Schmargendorf                       | 13 907         | 632                                         | 1 029  | 288     | 904     | 2 679   | 2 240   | 1 936   | 4 199                | 7 658          |
| 0413                                                                             | Wiesbadener Straße                  | 18 068         | 758                                         | 1 138  | 422     | 1 320   | 3 686   | 3 113   | 2 837   | 4 794                | 9 925          |
| 0514                                                                             | Düsseldorfer Straße                 | 29 749         | 1 235                                       | 1 595  | 567     | 2 575   | 7 408   | 5 128   | 4 323   | 6 918                | 15 504         |
| 0515                                                                             | Barstraße                           | 13 570         | 582                                         | 883    | 315     | 1 565   | 3 689   | 2 322   | 1 882   | 2 332                | 7 034          |
| 0516                                                                             | Volkspark Wilmersdorf               | 32 799         | 1 532                                       | 1 999  | 676     | 3 142   | 8 182   | 5 550   | 4 689   | 7 029                | 17 136         |
| 0617                                                                             | Forst Grunewald                     | 71             | —                                           | —      | —       | 9       | 6       | 25      | 12      | 19                   | 25             |
|                                                                                  | Zusammen                            | 320 815        | 14 144                                      | 19 387 | 6 647   | 31 274  | 79 495  | 53 000  | 45 055  | 71 813               | 167 293        |

# 14 Einwohnerinnen und Einwohner in Berlin am 30. Juni 2013 nach LOR-Bezirksregionen und Altersgruppen

| Bezirk<br>LOR-Bezirksregion<br>(s.Karte/Grafik 7, Bez.-Reg. fett - innere Stadt) |                                           | Ins-<br>gesamt | Davon im Alter von ... bis unter ... Jahren |        |         |         |         |         |         | Darunter<br>weiblich |                |
|----------------------------------------------------------------------------------|-------------------------------------------|----------------|---------------------------------------------|--------|---------|---------|---------|---------|---------|----------------------|----------------|
|                                                                                  |                                           |                | unter 6                                     | 6 - 15 | 15 - 18 | 18 - 27 | 27 - 45 | 45 - 55 | 55 - 65 |                      | 65 und<br>mehr |
| 05 Spandau                                                                       |                                           |                |                                             |        |         |         |         |         |         |                      |                |
| 0101                                                                             | Hakenfelde                                | 22 708         | 1 058                                       | 1 505  | 517     | 2 231   | 4 746   | 3 862   | 3 092   | 5 697                | 11 823         |
| 0102                                                                             | Falkenhagener Feld                        | 39 218         | 2 104                                       | 3 066  | 1 160   | 4 305   | 8 081   | 6 194   | 5 078   | 9 230                | 20 571         |
| 0103                                                                             | Spandau Mitte                             | 33 707         | 1 895                                       | 2 594  | 914     | 4 588   | 8 651   | 5 343   | 3 882   | 5 840                | 17 060         |
| 0204                                                                             | Brunsbütteler Damm                        | 23 117         | 989                                         | 1 843  | 818     | 2 379   | 4 368   | 4 169   | 3 066   | 5 485                | 11 983         |
| 0205                                                                             | Heerstraße Nord                           | 26 779         | 1 850                                       | 2 591  | 882     | 2 647   | 5 546   | 4 007   | 3 341   | 5 915                | 13 909         |
| 0206                                                                             | Wilhelmstadt                              | 34 362         | 1 624                                       | 2 173  | 754     | 3 640   | 7 858   | 5 599   | 4 377   | 8 337                | 17 869         |
| 0307                                                                             | Haselhorst                                | 14 433         | 854                                         | 1 188  | 375     | 1 493   | 3 510   | 2 253   | 1 830   | 2 930                | 7 521          |
| 0308                                                                             | Siemensstadt                              | 11 990         | 746                                         | 980    | 344     | 1 449   | 2 901   | 1 868   | 1 372   | 2 330                | 6 116          |
| 0409                                                                             | Gatow/Kladow                              | 18 146         | 864                                         | 1 772  | 584     | 1 331   | 2 840   | 3 264   | 2 830   | 4 661                | 9 183          |
|                                                                                  | Zusammen                                  | 224 460        | 11 984                                      | 17 712 | 6 348   | 24 063  | 48 501  | 36 559  | 28 868  | 50 425               | 116 035        |
| 06 Steglitz-Zehlendorf                                                           |                                           |                |                                             |        |         |         |         |         |         |                      |                |
| 0101                                                                             | Schloßstraße                              | 21 614         | 1 077                                       | 1 477  | 527     | 2 108   | 5 477   | 3 642   | 3 021   | 4 285                | 11 588         |
| 0102                                                                             | Albrechtstraße                            | 51 766         | 2 706                                       | 3 175  | 1 119   | 5 440   | 13 186  | 8 495   | 6 900   | 10 745               | 27 503         |
| 0203                                                                             | Lankwitz                                  | 41 776         | 1 991                                       | 2 615  | 986     | 4 078   | 9 028   | 6 649   | 5 557   | 10 872               | 22 422         |
| 0204                                                                             | Ostpreußendamm                            | 34 973         | 1 610                                       | 2 599  | 979     | 3 155   | 6 747   | 5 469   | 4 896   | 9 518                | 18 466         |
| 0305                                                                             | Teltower Damm                             | 32 776         | 1 388                                       | 2 568  | 941     | 2 622   | 5 938   | 5 466   | 4 587   | 9 266                | 17 729         |
| 0306                                                                             | Drakestraße                               | 46 513         | 2 306                                       | 3 992  | 1 308   | 4 142   | 9 943   | 8 109   | 6 249   | 10 464               | 24 232         |
| 0407                                                                             | Zehlendorf Südwest                        | 25 547         | 1 281                                       | 2 218  | 779     | 2 207   | 4 507   | 4 128   | 3 583   | 6 844                | 13 349         |
| 0408                                                                             | Zehlendorf Nord                           | 41 510         | 1 968                                       | 4 028  | 1 383   | 3 085   | 7 107   | 7 125   | 5 367   | 11 447               | 22 312         |
|                                                                                  | Zusammen                                  | 296 475        | 14 327                                      | 22 672 | 8 022   | 26 837  | 61 933  | 49 083  | 40 160  | 73 441               | 157 601        |
| 07 Tempelhof-Schöneberg                                                          |                                           |                |                                             |        |         |         |         |         |         |                      |                |
| 0101                                                                             | Schöneberg Nord                           | 46 944         | 2 296                                       | 3 169  | 1 127   | 5 170   | 13 425  | 8 421   | 6 212   | 7 124                | 22 617         |
| 0202                                                                             | Schöneberg Süd                            | 47 683         | 2 471                                       | 2 995  | 946     | 5 592   | 14 525  | 8 576   | 5 948   | 6 630                | 24 146         |
| 0303                                                                             | Friedenau                                 | 44 397         | 2 470                                       | 3 555  | 1 157   | 4 374   | 11 039  | 8 067   | 6 307   | 7 428                | 23 490         |
| 0404                                                                             | Tempelhof                                 | 60 039         | 3 183                                       | 4 054  | 1 408   | 6 893   | 15 365  | 9 755   | 7 362   | 12 019               | 31 439         |
| 0505                                                                             | Mariendorf                                | 50 006         | 2 300                                       | 3 225  | 1 213   | 4 963   | 10 939  | 7 838   | 6 710   | 12 818               | 26 330         |
| 0606                                                                             | Marienfelde                               | 30 545         | 1 636                                       | 2 420  | 866     | 2 888   | 6 158   | 4 427   | 4 104   | 8 046                | 15 890         |
| 0707                                                                             | Lichtenrade                               | 49 706         | 2 334                                       | 3 979  | 1 545   | 4 223   | 9 248   | 8 280   | 7 097   | 13 000               | 26 034         |
|                                                                                  | Zusammen                                  | 329 320        | 16 690                                      | 23 397 | 8 262   | 34 103  | 80 699  | 55 364  | 43 740  | 67 065               | 169 946        |
| 08 Neukölln                                                                      |                                           |                |                                             |        |         |         |         |         |         |                      |                |
| 0101                                                                             | Schillerpromenade                         | 31 567         | 1 903                                       | 2 196  | 611     | 5 033   | 11 774  | 4 400   | 2 726   | 2 924                | 15 028         |
| 0102                                                                             | Neuköllner Mitte/Zentrum                  | 37 736         | 2 390                                       | 3 054  | 972     | 6 172   | 13 159  | 4 958   | 3 358   | 3 673                | 18 130         |
| 0103                                                                             | Reuterstraße                              | 39 752         | 2 389                                       | 2 387  | 733     | 4 934   | 16 970  | 5 485   | 3 351   | 3 503                | 19 632         |
| 0104                                                                             | Rixdorf                                   | 39 527         | 2 640                                       | 2 814  | 905     | 6 320   | 14 468  | 5 189   | 3 278   | 3 913                | 19 227         |
| 0105                                                                             | Köllnische Heide                          | 15 039         | 1 486                                       | 1 807  | 606     | 2 060   | 3 590   | 2 028   | 1 459   | 2 003                | 7 609          |
| 0206                                                                             | Britz                                     | 41 094         | 2 243                                       | 2 932  | 1 044   | 4 569   | 9 303   | 6 840   | 5 384   | 8 779                | 21 141         |
| 0207                                                                             | Buckow                                    | 27 850         | 1 296                                       | 2 015  | 863     | 2 777   | 5 474   | 4 497   | 3 764   | 7 164                | 14 503         |
| 0308                                                                             | Gropiusstadt                              | 36 358         | 1 970                                       | 2 866  | 994     | 3 470   | 7 236   | 4 894   | 4 501   | 10 427               | 19 441         |
| 0409                                                                             | Buckow Nord                               | 9 368          | 398                                         | 637    | 268     | 858     | 1 771   | 1 425   | 1 393   | 2 618                | 4 979          |
| 0410                                                                             | Rudow                                     | 42 117         | 1 751                                       | 3 418  | 1 441   | 3 842   | 7 725   | 7 443   | 6 181   | 10 316               | 21 684         |
|                                                                                  | Zusammen                                  | 320 408        | 18 466                                      | 24 126 | 8 437   | 40 035  | 91 470  | 47 159  | 35 395  | 55 320               | 161 374        |
| 09 Treptow-Köpenick                                                              |                                           |                |                                             |        |         |         |         |         |         |                      |                |
| 0101                                                                             | Alt-Treptow                               | 11 097         | 777                                         | 817    | 176     | 982     | 4 594   | 1 682   | 787     | 1 282                | 5 586          |
| 0102                                                                             | Plänterwald                               | 10 834         | 567                                         | 556    | 126     | 982     | 2 997   | 1 679   | 1 027   | 2 900                | 5 706          |
| 0103                                                                             | Baumschulenweg                            | 17 429         | 848                                         | 884    | 268     | 1 947   | 4 491   | 2 585   | 1 595   | 4 811                | 9 113          |
| 0104                                                                             | Johannisthal                              | 18 432         | 948                                         | 1 203  | 370     | 1 660   | 4 333   | 3 105   | 2 066   | 4 747                | 9 620          |
| 0205                                                                             | Oberschönevide                            | 19 717         | 1 284                                       | 1 264  | 357     | 2 997   | 6 372   | 2 844   | 1 676   | 2 923                | 9 844          |
| 0206                                                                             | Niederschönevide                          | 10 631         | 590                                         | 605    | 189     | 1 295   | 3 002   | 1 482   | 1 068   | 2 400                | 5 221          |
| 0207                                                                             | Adlershof                                 | 15 604         | 825                                         | 897    | 276     | 1 697   | 4 196   | 2 485   | 1 717   | 3 511                | 7 906          |
| 0208                                                                             | Köllnische Vorstadt/Spindlersfeld         | 10 007         | 735                                         | 750    | 180     | 1 077   | 2 794   | 1 567   | 1 007   | 1 897                | 5 074          |
| 0309                                                                             | Altglienicke                              | 25 873         | 1 634                                       | 2 266  | 834     | 2 530   | 6 203   | 5 165   | 3 088   | 4 153                | 13 040         |
| 0310                                                                             | Bohnsdorf                                 | 12 062         | 568                                         | 860    | 321     | 991     | 2 520   | 2 421   | 1 746   | 2 635                | 6 099          |
| 0311                                                                             | Grünau                                    | 5 603          | 233                                         | 332    | 122     | 382     | 1 228   | 958     | 721     | 1 627                | 2 877          |
| 0312                                                                             | Schmöckwitz/Karolinenhof/Rauchfangswerder | 4 029          | 173                                         | 289    | 101     | 224     | 759     | 812     | 646     | 1 025                | 2 033          |
| 0413                                                                             | Köpenick Süd                              | 15 550         | 544                                         | 816    | 278     | 1 038   | 2 673   | 2 625   | 2 485   | 5 091                | 8 099          |
| 0414                                                                             | Allende-Viertel                           | 6 121          | 226                                         | 342    | 85      | 432     | 1 043   | 704     | 807     | 2 482                | 3 318          |
| 0415                                                                             | Altstadt-Kietz                            | 6 941          | 528                                         | 578    | 165     | 792     | 2 021   | 1 169   | 748     | 940                  | 3 564          |



# 14 Einwohnerinnen und Einwohner in Berlin am 30. Juni 2013 nach LOR-Bezirksregionen und Altersgruppen

| Bezirk<br>LOR-Bezirksregion<br>(s.Karte/Grafik 7, Bez.-Reg. fett - innere Stadt) | Ins-<br>gesamt   | Davon im Alter von ... bis unter ... Jahren |                |               |                |                |                |                |                | Darunter<br>weiblich |
|----------------------------------------------------------------------------------|------------------|---------------------------------------------|----------------|---------------|----------------|----------------|----------------|----------------|----------------|----------------------|
|                                                                                  |                  | unter 6                                     | 6 - 15         | 15 - 18       | 18 - 27        | 27 - 45        | 45 - 55        | 55 - 65        | 65 und<br>mehr |                      |
| 0416 Müggelheim                                                                  | 6 541            | 285                                         | 416            | 174           | 429            | 1 204          | 1 485          | 1 048          | 1 500          | 3 240                |
| 0517 Friedrichshagen                                                             | 17 467           | 896                                         | 1 182          | 314           | 970            | 3 608          | 2 929          | 1 906          | 5 662          | 9 388                |
| 0518 Rahnsdorf/Hessenwinkel                                                      | 8 959            | 398                                         | 696            | 216           | 503            | 1 650          | 1 836          | 1 346          | 2 314          | 4 526                |
| 0519 Dammvorstadt                                                                | 9 523            | 544                                         | 554            | 142           | 980            | 2 577          | 1 439          | 1 055          | 2 232          | 4 966                |
| 0520 Köpenick Nord                                                               | 12 270           | 490                                         | 771            | 179           | 855            | 2 375          | 2 008          | 1 534          | 4 058          | 6 509                |
| Zusammen                                                                         | 244 690          | 13 093                                      | 16 078         | 4 873         | 22 763         | 60 640         | 40 980         | 28 073         | 58 190         | 125 729              |
| <b>10 Marzahn-Hellersdorf</b>                                                    |                  |                                             |                |               |                |                |                |                |                |                      |
| 0101 Marzahn Nord                                                                | 22 933           | 1 727                                       | 2 107          | 598           | 2 740          | 5 788          | 4 090          | 3 369          | 2 514          | 11 416               |
| 0102 Marzahn Mitte                                                               | 45 612           | 2 844                                       | 3 242          | 844           | 4 880          | 10 946         | 5 967          | 9 098          | 7 791          | 22 936               |
| 0103 Marzahn Süd                                                                 | 36 588           | 1 914                                       | 2 341          | 593           | 3 396          | 7 840          | 4 851          | 6 979          | 8 674          | 18 845               |
| 0204 Hellersdorf Nord                                                            | 33 303           | 2 694                                       | 2 679          | 728           | 5 292          | 8 508          | 6 029          | 3 732          | 3 641          | 17 036               |
| 0205 Hellersdorf Ost                                                             | 18 877           | 1 375                                       | 1 416          | 410           | 2 804          | 4 567          | 3 826          | 2 139          | 2 340          | 9 599                |
| 0206 Hellersdorf Süd                                                             | 24 426           | 1 418                                       | 1 522          | 430           | 3 307          | 5 506          | 4 370          | 3 638          | 4 235          | 12 770               |
| 0307 Biesdorf                                                                    | 25 508           | 1 124                                       | 1 561          | 535           | 2 443          | 5 219          | 4 959          | 4 339          | 5 328          | 12 797               |
| 0408 Kaulsdorf                                                                   | 18 650           | 868                                         | 1 398          | 475           | 1 470          | 3 780          | 4 191          | 3 013          | 3 455          | 9 421                |
| 0409 Mahlsdorf                                                                   | 27 105           | 1 150                                       | 1 874          | 710           | 2 033          | 5 338          | 6 389          | 4 420          | 5 191          | 13 528               |
| Zusammen                                                                         | 253 002          | 15 114                                      | 18 140         | 5 323         | 28 365         | 57 492         | 44 672         | 40 727         | 43 169         | 128 348              |
| <b>11 Lichtenberg</b>                                                            |                  |                                             |                |               |                |                |                |                |                |                      |
| 0101 Malchow, Wartenberg und Falkenberg                                          | 4 248            | 184                                         | 317            | 106           | 350            | 875            | 1 126          | 746            | 544            | 2 062                |
| 0102 Neu-Hohenschönhausen Nord                                                   | 27 685           | 1 855                                       | 2 195          | 601           | 3 552          | 6 571          | 5 402          | 3 871          | 3 638          | 14 233               |
| 0103 Neu-Hohenschönhausen Süd                                                    | 25 852           | 1 493                                       | 1 849          | 484           | 2 700          | 5 879          | 4 581          | 4 706          | 4 160          | 12 960               |
| 0204 Alt-Hohenschönhausen Nord                                                   | 13 489           | 745                                         | 825            | 284           | 1 210          | 2 972          | 2 288          | 2 203          | 2 962          | 6 920                |
| 0205 Alt-Hohenschönhausen Süd                                                    | 29 460           | 1 681                                       | 1 977          | 570           | 2 893          | 7 779          | 4 405          | 4 072          | 6 083          | 15 265               |
| 0306 Fennpfuhl                                                                   | 32 013           | 1 594                                       | 1 819          | 522           | 4 029          | 7 394          | 3 927          | 3 528          | 9 200          | 16 652               |
| 0307 Alt-Lichtenberg                                                             | 24 937           | 1 462                                       | 1 187          | 363           | 3 632          | 8 746          | 3 498          | 2 251          | 3 798          | 12 086               |
| 0308 Frankfurter Allee Süd                                                       | 10 023           | 519                                         | 609            | 231           | 1 519          | 2 520          | 1 317          | 1 047          | 2 261          | 5 055                |
| 0409 Neu-Lichtenberg                                                             | 30 044           | 1 894                                       | 1 647          | 389           | 4 524          | 11 151         | 3 788          | 2 873          | 3 778          | 14 921               |
| 0410 Friedrichsfelde Nord                                                        | 13 519           | 753                                         | 823            | 211           | 1 847          | 3 295          | 1 643          | 1 694          | 3 253          | 6 898                |
| 0411 Friedrichsfelde Süd                                                         | 24 574           | 1 050                                       | 1 249          | 399           | 2 765          | 4 911          | 2 926          | 2 793          | 8 481          | 13 133               |
| 0512 Rummelsburger Bucht                                                         | 3 315            | 403                                         | 277            | 39            | 179            | 1 265          | 455            | 302            | 395            | 1 623                |
| 0513 Karlshorst                                                                  | 23 309           | 1 658                                       | 1 868          | 485           | 2 248          | 6 729          | 3 869          | 2 440          | 4 012          | 12 064               |
| Zusammen                                                                         | 262 468          | 15 291                                      | 16 642         | 4 684         | 31 448         | 70 087         | 39 225         | 32 526         | 52 565         | 133 872              |
| <b>12 Reinickendorf</b>                                                          |                  |                                             |                |               |                |                |                |                |                |                      |
| 1031 Ost 1                                                                       | 25 984           | 1 684                                       | 1 897          | 664           | 3 312          | 6 860          | 4 205          | 3 025          | 4 337          | 13 028               |
| 1032 Ost 2                                                                       | 25 856           | 1 328                                       | 1 725          | 658           | 3 009          | 5 999          | 4 164          | 3 060          | 5 913          | 13 508               |
| 2141 West 1                                                                      | 14 468           | 671                                         | 987            | 375           | 1 362          | 3 299          | 2 482          | 2 010          | 3 282          | 7 191                |
| 2144 West 4                                                                      | 25 421           | 1 449                                       | 1 905          | 610           | 3 215          | 6 229          | 3 986          | 3 077          | 4 950          | 12 785               |
| 2145 West 5                                                                      | 10 293           | 400                                         | 537            | 220           | 902            | 2 219          | 1 735          | 1 336          | 2 944          | 5 552                |
| 2242 West 2                                                                      | 23 778           | 1 016                                       | 1 961          | 739           | 1 771          | 3 750          | 4 434          | 3 891          | 6 216          | 12 156               |
| 2311 Nord 1                                                                      | 32 819           | 1 449                                       | 2 917          | 1 041         | 2 106          | 5 205          | 5 694          | 4 902          | 9 505          | 17 106               |
| 3012 Nord 2                                                                      | 29 767           | 1 216                                       | 2 162          | 831           | 2 857          | 5 642          | 5 198          | 4 216          | 7 645          | 15 109               |
| 3021 MV 1 (Märkisches Viertel 1)                                                 | 36 376           | 2 760                                       | 4 054          | 1 347         | 3 897          | 7 452          | 4 706          | 4 204          | 7 956          | 19 057               |
| 3022 MV 2 (Märkisches Viertel 2)                                                 | 8 502            | 445                                         | 782            | 288           | 883            | 1 618          | 1 328          | 1 038          | 2 120          | 4 314                |
| 3043 West 3                                                                      | 15 989           | 609                                         | 861            | 379           | 1 552          | 3 356          | 2 893          | 2 174          | 4 165          | 8 401                |
| Zusammen                                                                         | 249 253          | 13 027                                      | 19 788         | 7 152         | 24 866         | 51 629         | 40 825         | 32 933         | 59 033         | 128 207              |
| <b>Berlin</b>                                                                    | <b>3 489 422</b> | <b>194 855</b>                              | <b>247 005</b> | <b>79 234</b> | <b>386 839</b> | <b>950 186</b> | <b>553 313</b> | <b>416 651</b> | <b>661 339</b> | <b>1 778 512</b>     |

**15 Einwohnerinnen und Einwohner mit Migrationshintergrund in Berlin am 30. Juni 2013  
nach LOR-Bezirksregionen und Altersgruppen**

| Bezirk<br>LOR-Bezirksregion<br>(s.Karte/Grafik 7, Bez.-Reg. fett - innere Stadt) |                                     | Ins-<br>gesamt | Davon im Alter von ... bis unter ... Jahren |        |         |         |         |         |         | Darunter<br>weiblich |                |
|----------------------------------------------------------------------------------|-------------------------------------|----------------|---------------------------------------------|--------|---------|---------|---------|---------|---------|----------------------|----------------|
|                                                                                  |                                     |                | unter 6                                     | 6 - 15 | 15 - 18 | 18 - 27 | 27 - 45 | 45 - 55 | 55 - 65 |                      | 65 und<br>mehr |
| 01 Mitte                                                                         |                                     |                |                                             |        |         |         |         |         |         |                      |                |
| 0111                                                                             | Tiergarten Süd                      | 7 323          | 494                                         | 725    | 201     | 1 318   | 2 450   | 957     | 635     | 543                  | 3 439          |
| 0112                                                                             | Regierungsviertel                   | 3 688          | 241                                         | 336    | 104     | 473     | 1 345   | 499     | 367     | 323                  | 1 838          |
| 0113                                                                             | Alexanderplatz                      | 15 091         | 1 283                                       | 1 364  | 336     | 2 299   | 6 486   | 1 747   | 861     | 715                  | 7 483          |
| 0114                                                                             | Brunnenstraße Süd                   | 8 273          | 820                                         | 666    | 98      | 1 174   | 4 351   | 707     | 266     | 191                  | 4 142          |
| 0221                                                                             | Moabit West                         | 19 134         | 1 522                                       | 1 970  | 643     | 2 869   | 6 689   | 2 391   | 1 699   | 1 351                | 9 014          |
| 0222                                                                             | Moabit Ost                          | 16 222         | 1 282                                       | 1 816  | 567     | 2 616   | 5 321   | 2 048   | 1 284   | 1 288                | 7 980          |
| 0331                                                                             | Osloer Straße                       | 20 856         | 2 044                                       | 2 724  | 944     | 3 290   | 6 692   | 2 491   | 1 412   | 1 259                | 9 887          |
| 0332                                                                             | Brunnenstraße Nord                  | 21 676         | 2 376                                       | 3 124  | 939     | 3 099   | 6 587   | 2 615   | 1 488   | 1 448                | 10 509         |
| 0441                                                                             | Parkviertel                         | 17 297         | 1 465                                       | 1 713  | 529     | 2 532   | 5 975   | 2 380   | 1 467   | 1 236                | 8 056          |
| 0442                                                                             | Wedding Zentrum                     | 32 550         | 2 715                                       | 3 786  | 1 238   | 5 648   | 10 910  | 3 967   | 2 223   | 2 063                | 14 985         |
|                                                                                  | Zusammen                            | 162 110        | 14 242                                      | 18 224 | 5 599   | 25 318  | 56 806  | 19 802  | 11 702  | 10 417               | 77 333         |
| 02 Friedrichshain-Kreuzberg                                                      |                                     |                |                                             |        |         |         |         |         |         |                      |                |
| 0101                                                                             | Südliche Friedrichstadt             | 26 537         | 2 487                                       | 3 728  | 1 229   | 3 856   | 8 289   | 3 278   | 1 784   | 1 886                | 13 056         |
| 0202                                                                             | Tempelhofer Vorstadt                | 24 557         | 1 808                                       | 2 481  | 778     | 3 379   | 9 443   | 3 116   | 1 860   | 1 692                | 12 024         |
| 0303                                                                             | Nördliche Luisenstadt               | 12 994         | 892                                         | 1 409  | 530     | 1 773   | 4 596   | 1 680   | 937     | 1 177                | 6 286          |
| 0304                                                                             | Südliche Luisenstadt                | 12 447         | 832                                         | 1 170  | 353     | 1 684   | 5 216   | 1 424   | 820     | 948                  | 6 098          |
| 0405                                                                             | Karl-Marx-Allee Nord                | 4 482          | 469                                         | 447    | 128     | 705     | 1 784   | 482     | 220     | 247                  | 2 225          |
| 0407                                                                             | Karl-Marx-Allee Süd                 | 5 986          | 495                                         | 535    | 119     | 1 282   | 2 483   | 527     | 272     | 273                  | 2 924          |
| 0506                                                                             | Frankfurter Allee Nord              | 5 873          | 434                                         | 433    | 89      | 1 151   | 2 948   | 468     | 232     | 118                  | 2 843          |
| 0508                                                                             | Frankfurter Allee Süd FK            | 10 573         | 761                                         | 761    | 157     | 2 017   | 5 601   | 774     | 322     | 180                  | 5 016          |
|                                                                                  | Zusammen                            | 103 449        | 8 178                                       | 10 964 | 3 383   | 15 847  | 40 360  | 11 749  | 6 447   | 6 521                | 50 472         |
| 03 Pankow                                                                        |                                     |                |                                             |        |         |         |         |         |         |                      |                |
| 0101                                                                             | Buch                                | 1 015          | 67                                          | 123    | 38      | 106     | 335     | 117     | 105     | 124                  | 459            |
| 0202                                                                             | Blankenfelde/Niederschönhausen      | 2 393          | 267                                         | 352    | 107     | 316     | 757     | 282     | 174     | 138                  | 1 230          |
| 0203                                                                             | Buchholz                            | 1 642          | 133                                         | 294    | 75      | 138     | 442     | 240     | 179     | 141                  | 866            |
| 0304                                                                             | Karow                               | 1 323          | 130                                         | 191    | 66      | 108     | 390     | 172     | 115     | 151                  | 672            |
| 0307                                                                             | Blankenburg/Heinersdorf/Märchenland | 771            | 60                                          | 132    | 20      | 61      | 229     | 144     | 62      | 63                   | 381            |
| 0405                                                                             | Schönholz/Wilhelmsruh/Rosenthal     | 2 106          | 198                                         | 352    | 129     | 195     | 586     | 286     | 167     | 193                  | 1 057          |
| 0406                                                                             | Pankow Zentrum                      | 3 200          | 419                                         | 430    | 83      | 325     | 1 150   | 383     | 163     | 247                  | 1 590          |
| 0408                                                                             | Pankow Süd                          | 3 147          | 297                                         | 314    | 81      | 463     | 1 257   | 327     | 194     | 214                  | 1 568          |
| 0509                                                                             | Weißensee                           | 3 454          | 361                                         | 411    | 92      | 446     | 1 362   | 439     | 175     | 168                  | 1 653          |
| 0510                                                                             | Weißensee Ost                       | 1 352          | 113                                         | 166    | 30      | 176     | 478     | 183     | 109     | 97                   | 599            |
| 0611                                                                             | Prenzlauer Berg Nordwest            | 5 344          | 463                                         | 357    | 68      | 980     | 2 768   | 455     | 160     | 93                   | 2 587          |
| 0612                                                                             | Prenzlauer Berg Nord                | 4 401          | 422                                         | 292    | 74      | 740     | 2 235   | 339     | 147     | 152                  | 2 238          |
| 0613                                                                             | Helmholtzplatz                      | 5 270          | 534                                         | 487    | 69      | 702     | 2 748   | 481     | 168     | 81                   | 2 604          |
| 0614                                                                             | Prenzlauer Berg Ost                 | 3 447          | 392                                         | 336    | 67      | 492     | 1 440   | 327     | 164     | 229                  | 1 719          |
| 0715                                                                             | Prenzlauer Berg Südwest             | 7 123          | 727                                         | 686    | 125     | 962     | 3 523   | 695     | 221     | 184                  | 3 585          |
| 0716                                                                             | Prenzlauer Berg Süd                 | 7 002          | 774                                         | 733    | 105     | 954     | 3 315   | 664     | 261     | 196                  | 3 553          |
|                                                                                  | Zusammen                            | 52 990         | 5 357                                       | 5 656  | 1 229   | 7 164   | 23 015  | 5 534   | 2 564   | 2 471                | 26 361         |
| 04 Charlottenburg-Wilmersdorf                                                    |                                     |                |                                             |        |         |         |         |         |         |                      |                |
| 0101                                                                             | Charlottenburg Nord                 | 7 642          | 726                                         | 802    | 291     | 858     | 2 440   | 1 054   | 792     | 679                  | 3 792          |
| 0202                                                                             | Heerstraße                          | 3 299          | 199                                         | 368    | 128     | 485     | 1 011   | 482     | 326     | 300                  | 1 652          |
| 0203                                                                             | Westend                             | 7 601          | 517                                         | 754    | 248     | 973     | 2 392   | 1 056   | 871     | 790                  | 3 780          |
| 0304                                                                             | Schloß Charlottenburg               | 9 662          | 651                                         | 949    | 338     | 1 180   | 3 195   | 1 321   | 1 037   | 991                  | 4 828          |
| 0305                                                                             | Mierendorffplatz                    | 5 836          | 398                                         | 499    | 190     | 710     | 1 957   | 888     | 665     | 529                  | 2 858          |
| 0306                                                                             | Otto-Suhr-Allee                     | 11 838         | 773                                         | 1 048  | 291     | 1 389   | 4 096   | 1 632   | 1 322   | 1 287                | 6 002          |
| 0307                                                                             | Neue Kantstraße                     | 8 469          | 505                                         | 768    | 206     | 903     | 2 868   | 1 236   | 988     | 995                  | 4 237          |
| 0308                                                                             | Kantstraße                          | 9 537          | 589                                         | 744    | 224     | 1 056   | 3 209   | 1 528   | 1 167   | 1 020                | 4 702          |
| 0309                                                                             | Kurfürstendamm                      | 6 250          | 354                                         | 461    | 154     | 622     | 1 906   | 1 014   | 859     | 880                  | 3 047          |
| 0310                                                                             | Halensee                            | 5 240          | 304                                         | 455    | 122     | 479     | 1 667   | 928     | 646     | 639                  | 2 741          |
| 0411                                                                             | Grunewald                           | 5 921          | 417                                         | 642    | 212     | 525     | 1 773   | 906     | 727     | 719                  | 3 098          |
| 0412                                                                             | Schmargendorf                       | 3 432          | 268                                         | 461    | 108     | 294     | 979     | 573     | 379     | 370                  | 1 741          |
| 0413                                                                             | Wiesbadener Straße                  | 4 685          | 322                                         | 481    | 145     | 339     | 1 322   | 769     | 702     | 605                  | 2 432          |
| 0514                                                                             | Düsseldorfer Straße                 | 11 591         | 756                                         | 985    | 307     | 1 095   | 3 767   | 1 803   | 1 492   | 1 386                | 5 976          |
| 0515                                                                             | Barstraße                           | 4 859          | 322                                         | 539    | 152     | 549     | 1 574   | 718     | 560     | 445                  | 2 474          |
| 0516                                                                             | Volkspark Wilmersdorf               | 11 195         | 826                                         | 982    | 325     | 1 145   | 3 524   | 1 688   | 1 369   | 1 336                | 5 623          |
| 0617                                                                             | Forst Grunewald                     | 3              | –                                           | –      | –       | –       | 3       | –       | –       | –                    | –              |
|                                                                                  | Zusammen                            | 117 060        | 7 927                                       | 10 938 | 3 441   | 12 602  | 37 683  | 17 596  | 13 902  | 12 971               | 58 983         |



**15 Einwohnerinnen und Einwohner mit Migrationshintergrund in Berlin am 30. Juni 2013  
nach LOR-Bezirksregionen und Altersgruppen**

| Bezirk<br>LOR-Bezirksregion<br>(s.Karte/Grafik 7, Bez.-Reg. fett - innere Stadt) |                                           | Ins-<br>gesamt | Davon im Alter von ... bis unter ... Jahren |        |         |         |         |         |         | Darunter<br>weiblich |                |
|----------------------------------------------------------------------------------|-------------------------------------------|----------------|---------------------------------------------|--------|---------|---------|---------|---------|---------|----------------------|----------------|
|                                                                                  |                                           |                | unter 6                                     | 6 - 15 | 15 - 18 | 18 - 27 | 27 - 45 | 45 - 55 | 55 - 65 |                      | 65 und<br>mehr |
| 05 Spandau                                                                       |                                           |                |                                             |        |         |         |         |         |         |                      |                |
| 0101                                                                             | Hakenfelde                                | 4 116          | 378                                         | 523    | 119     | 424     | 1 232   | 597     | 461     | 382                  | 2 049          |
| 0102                                                                             | Falkenhagener Feld                        | 12 504         | 1 106                                       | 1 646  | 574     | 1 451   | 3 371   | 1 721   | 1 369   | 1 266                | 6 310          |
| 0103                                                                             | Spandau Mitte                             | 12 307         | 1 076                                       | 1 519  | 503     | 1 687   | 3 730   | 1 698   | 1 161   | 933                  | 6 036          |
| 0204                                                                             | Brunsbütteler Damm                        | 4 270          | 323                                         | 548    | 251     | 414     | 1 093   | 752     | 466     | 423                  | 2 156          |
| 0205                                                                             | Heerstraße Nord                           | 8 899          | 922                                         | 1 398  | 393     | 994     | 2 386   | 1 165   | 869     | 772                  | 4 481          |
| 0206                                                                             | Wilhelmstadt                              | 8 466          | 717                                         | 1 024  | 323     | 945     | 2 465   | 1 209   | 924     | 859                  | 4 247          |
| 0307                                                                             | Haselhorst                                | 5 682          | 522                                         | 732    | 223     | 606     | 1 729   | 795     | 635     | 440                  | 2 882          |
| 0308                                                                             | Siemensstadt                              | 4 804          | 437                                         | 584    | 191     | 613     | 1 411   | 597     | 556     | 415                  | 2 363          |
| 0409                                                                             | Gatow/Kladow                              | 2 414          | 227                                         | 419    | 131     | 131     | 489     | 420     | 322     | 275                  | 1 265          |
|                                                                                  | Zusammen                                  | 63 462         | 5 708                                       | 8 393  | 2 708   | 7 265   | 17 906  | 8 954   | 6 763   | 5 765                | 31 789         |
| 06 Steglitz–Zehlendorf                                                           |                                           |                |                                             |        |         |         |         |         |         |                      |                |
| 0101                                                                             | Schloßstraße                              | 6 146          | 473                                         | 711    | 221     | 591     | 1 963   | 905     | 687     | 595                  | 3 189          |
| 0102                                                                             | Albrechtstraße                            | 14 347         | 1 210                                       | 1 439  | 516     | 1 521   | 4 460   | 2 110   | 1 685   | 1 406                | 7 325          |
| 0203                                                                             | Lankwitz                                  | 9 862          | 769                                         | 1 007  | 351     | 1 108   | 2 952   | 1 388   | 1 227   | 1 060                | 5 078          |
| 0204                                                                             | Ostpreußendamm                            | 8 333          | 613                                         | 970    | 362     | 995     | 2 187   | 1 214   | 1 071   | 921                  | 4 269          |
| 0305                                                                             | Teltower Damm                             | 6 765          | 498                                         | 939    | 342     | 526     | 1 727   | 1 032   | 881     | 820                  | 3 544          |
| 0306                                                                             | Drakestraße                               | 10 999         | 829                                         | 1 398  | 427     | 1 289   | 3 162   | 1 686   | 1 224   | 984                  | 5 546          |
| 0407                                                                             | Zehlendorf Südwest                        | 5 362          | 338                                         | 658    | 224     | 859     | 1 225   | 743     | 698     | 617                  | 2 728          |
| 0408                                                                             | Zehlendorf Nord                           | 9 474          | 700                                         | 1 357  | 474     | 861     | 2 259   | 1 519   | 1 194   | 1 110                | 4 952          |
|                                                                                  | Zusammen                                  | 71 288         | 5 430                                       | 8 479  | 2 917   | 7 750   | 19 935  | 10 597  | 8 667   | 7 513                | 36 631         |
| 07 Tempelhof–Schöneberg                                                          |                                           |                |                                             |        |         |         |         |         |         |                      |                |
| 0101                                                                             | Schöneberg Nord                           | 22 190         | 1 452                                       | 2 273  | 851     | 2 685   | 6 914   | 3 281   | 2 389   | 2 345                | 10 904         |
| 0202                                                                             | Schöneberg Süd                            | 17 218         | 1 289                                       | 1 781  | 565     | 2 143   | 5 720   | 2 494   | 1 701   | 1 525                | 8 449          |
| 0303                                                                             | Friedenau                                 | 12 762         | 1 060                                       | 1 640  | 533     | 1 337   | 3 781   | 1 882   | 1 399   | 1 130                | 6 571          |
| 0404                                                                             | Tempelhof                                 | 19 513         | 1 731                                       | 2 274  | 706     | 2 464   | 6 260   | 2 569   | 1 849   | 1 660                | 9 800          |
| 0505                                                                             | Mariendorf                                | 14 111         | 1 192                                       | 1 738  | 589     | 1 550   | 4 237   | 2 006   | 1 571   | 1 228                | 7 110          |
| 0606                                                                             | Marienfelde                               | 9 970          | 919                                         | 1 341  | 425     | 1 054   | 2 681   | 1 262   | 1 146   | 1 142                | 5 037          |
| 0707                                                                             | Lichtenrade                               | 9 373          | 800                                         | 1 407  | 449     | 760     | 2 326   | 1 461   | 1 142   | 1 028                | 4 815          |
|                                                                                  | Zusammen                                  | 105 137        | 8 443                                       | 12 454 | 4 118   | 11 993  | 31 919  | 14 955  | 11 197  | 10 058               | 52 686         |
| 08 Neukölln                                                                      |                                           |                |                                             |        |         |         |         |         |         |                      |                |
| 0101                                                                             | Schillerpromenade                         | 16 409         | 1 402                                       | 1 871  | 513     | 2 482   | 6 024   | 1 920   | 1 201   | 996                  | 7 702          |
| 0102                                                                             | Neuköllner Mitte/Zentrum                  | 21 655         | 1 911                                       | 2 678  | 830     | 3 232   | 7 542   | 2 580   | 1 542   | 1 340                | 10 384         |
| 0103                                                                             | Reuterstraße                              | 18 718         | 1 409                                       | 1 924  | 600     | 2 608   | 7 694   | 2 121   | 1 293   | 1 069                | 9 027          |
| 0104                                                                             | Rixdorf                                   | 19 787         | 1 937                                       | 2 343  | 726     | 3 110   | 7 122   | 2 141   | 1 280   | 1 128                | 9 275          |
| 0105                                                                             | Köllnische Heide                          | 9 552          | 1 223                                       | 1 527  | 509     | 1 371   | 2 619   | 1 215   | 589     | 499                  | 4 730          |
| 0206                                                                             | Britz                                     | 13 305         | 1 325                                       | 1 719  | 549     | 1 667   | 4 051   | 1 771   | 1 193   | 1 030                | 6 471          |
| 0207                                                                             | Buckow                                    | 6 795          | 589                                         | 951    | 334     | 753     | 1 880   | 970     | 713     | 605                  | 3 404          |
| 0308                                                                             | Gropiusstadt                              | 15 839         | 1 513                                       | 2 167  | 671     | 1 689   | 4 342   | 2 145   | 1 711   | 1 601                | 8 077          |
| 0409                                                                             | Buckow Nord                               | 2 445          | 205                                         | 321    | 139     | 278     | 658     | 349     | 289     | 206                  | 1 239          |
| 0410                                                                             | Rudow                                     | 8 743          | 689                                         | 1 350  | 495     | 839     | 2 236   | 1 414   | 941     | 779                  | 4 383          |
|                                                                                  | Zusammen                                  | 133 248        | 12 203                                      | 16 851 | 5 366   | 18 029  | 44 168  | 16 626  | 10 752  | 9 253                | 64 692         |
| 09 Treptow–Köpenick                                                              |                                           |                |                                             |        |         |         |         |         |         |                      |                |
| 0101                                                                             | Alt-Treptow                               | 2 746          | 282                                         | 338    | 85      | 319     | 1 230   | 285     | 121     | 86                   | 1 344          |
| 0102                                                                             | Plänterwald                               | 1 031          | 131                                         | 124    | 15      | 115     | 400     | 99      | 70      | 77                   | 521            |
| 0103                                                                             | Baumschulenweg                            | 1 794          | 169                                         | 203    | 64      | 272     | 605     | 220     | 101     | 160                  | 888            |
| 0104                                                                             | Johannisthal                              | 1 430          | 152                                         | 189    | 48      | 164     | 402     | 182     | 110     | 183                  | 735            |
| 0205                                                                             | Oberschöneweide                           | 2 406          | 215                                         | 307    | 104     | 383     | 846     | 284     | 166     | 101                  | 1 157          |
| 0206                                                                             | Niederschöneweide                         | 1 289          | 104                                         | 118    | 37      | 229     | 509     | 144     | 70      | 78                   | 493            |
| 0207                                                                             | Adlershof                                 | 1 157          | 116                                         | 144    | 44      | 123     | 419     | 129     | 79      | 103                  | 554            |
| 0208                                                                             | Köllnische Vorstadt/Spindlersfeld         | 803            | 79                                          | 106    | 24      | 80      | 285     | 114     | 64      | 51                   | 383            |
| 0309                                                                             | Altglienicke                              | 2 621          | 269                                         | 384    | 130     | 236     | 778     | 388     | 218     | 218                  | 1 292          |
| 0310                                                                             | Bohnsdorf                                 | 833            | 81                                          | 100    | 31      | 78      | 267     | 131     | 70      | 75                   | 396            |
| 0311                                                                             | Grünau                                    | 450            | 44                                          | 57     | 18      | 58      | 138     | 54      | 27      | 54                   | 209            |
| 0312                                                                             | Schmöckwitz/Karolinenhof/Rauchfangswerder | 253            | 15                                          | 32     | 3       | 16      | 66      | 37      | 39      | 45                   | 135            |
| 0413                                                                             | Köpenick Süd                              | 658            | 49                                          | 85     | 15      | 53      | 174     | 75      | 72      | 135                  | 352            |
| 0414                                                                             | Allende-Viertel                           | 344            | 19                                          | 44     | 9       | 34      | 82      | 29      | 57      | 70                   | 173            |
| 0415                                                                             | Altstadt-Kietz                            | 634            | 54                                          | 111    | 42      | 59      | 184     | 111     | 30      | 43                   | 318            |

**15 Einwohnerinnen und Einwohner mit Migrationshintergrund in Berlin am 30. Juni 2013  
nach LOR-Bezirksregionen und Altersgruppen**

| Bezirk<br>LOR-Bezirksregion<br>(s.Karte/Grafik 7, Bez.-Reg. fett - innere Stadt) | Ins-<br>gesamt | Davon im Alter von ... bis unter ... Jahren |                |               |                |                |                |               |                | Darunter<br>weiblich |
|----------------------------------------------------------------------------------|----------------|---------------------------------------------|----------------|---------------|----------------|----------------|----------------|---------------|----------------|----------------------|
|                                                                                  |                | unter 6                                     | 6 - 15         | 15 - 18       | 18 - 27        | 27 - 45        | 45 - 55        | 55 - 65       | 65 und<br>mehr |                      |
| 0416 Müggelheim                                                                  | 291            | 21                                          | 33             | 10            | 28             | 66             | 51             | 38            | 44             | 151                  |
| 0517 Friedrichshagen                                                             | 811            | 85                                          | 123            | 25            | 63             | 231            | 103            | 63            | 118            | 425                  |
| 0518 Rahnsdorf/Hessenwinkel                                                      | 520            | 48                                          | 65             | 18            | 35             | 135            | 99             | 42            | 78             | 271                  |
| 0519 Dammvorstadt                                                                | 565            | 49                                          | 60             | 12            | 78             | 175            | 76             | 51            | 64             | 303                  |
| 0520 Köpenick Nord                                                               | 603            | 51                                          | 85             | 21            | 66             | 153            | 73             | 46            | 108            | 305                  |
| Zusammen                                                                         | 21 239         | 2 033                                       | 2 708          | 755           | 2 489          | 7 145          | 2 684          | 1 534         | 1 891          | 10 405               |
| <b>10 Marzahn–Hellersdorf</b>                                                    |                |                                             |                |               |                |                |                |               |                |                      |
| 0101 Marzahn Nord                                                                | 4 672          | 547                                         | 659            | 187           | 499            | 1 356          | 547            | 507           | 370            | 2 387                |
| 0102 Marzahn Mitte                                                               | 7 458          | 830                                         | 967            | 275           | 994            | 2 209          | 849            | 787           | 547            | 3 765                |
| 0103 Marzahn Süd                                                                 | 5 826          | 614                                         | 789            | 209           | 738            | 1 638          | 759            | 569           | 510            | 2 986                |
| 0204 Hellersdorf Nord                                                            | 4 875          | 546                                         | 642            | 138           | 672            | 1 514          | 629            | 411           | 323            | 2 476                |
| 0205 Hellersdorf Ost                                                             | 1 536          | 201                                         | 193            | 51            | 207            | 453            | 195            | 120           | 116            | 763                  |
| 0206 Hellersdorf Süd                                                             | 2 495          | 230                                         | 310            | 74            | 326            | 721            | 294            | 262           | 278            | 1 281                |
| 0307 Biesdorf                                                                    | 2 758          | 162                                         | 257            | 111           | 705            | 728            | 335            | 192           | 268            | 1 274                |
| 0408 Kaulsdorf                                                                   | 968            | 101                                         | 122            | 36            | 75             | 260            | 144            | 93            | 137            | 516                  |
| 0409 Mahlsdorf                                                                   | 1 333          | 100                                         | 169            | 69            | 108            | 378            | 232            | 151           | 126            | 706                  |
| Zusammen                                                                         | 31 921         | 3 331                                       | 4 108          | 1 150         | 4 324          | 9 257          | 3 984          | 3 092         | 2 675          | 16 154               |
| <b>11 Lichtenberg</b>                                                            |                |                                             |                |               |                |                |                |               |                |                      |
| 0101 Malchow, Wartenberg und Falkenberg                                          | 219            | 15                                          | 25             | 4             | 25             | 60             | 38             | 34            | 18             | 118                  |
| 0102 Neu-Hohenschönhausen Nord                                                   | 4 638          | 493                                         | 678            | 178           | 532            | 1 293          | 619            | 524           | 321            | 2 384                |
| 0103 Neu-Hohenschönhausen Süd                                                    | 4 218          | 493                                         | 630            | 160           | 509            | 1 207          | 549            | 414           | 256            | 2 136                |
| 0204 Alt-Hohenschönhausen Nord                                                   | 1 546          | 191                                         | 209            | 57            | 231            | 431            | 189            | 108           | 130            | 772                  |
| 0205 Alt-Hohenschönhausen Süd                                                    | 3 924          | 505                                         | 563            | 141           | 460            | 1 252          | 441            | 284           | 278            | 2 003                |
| 0306 Fennpfuhl                                                                   | 6 807          | 769                                         | 818            | 214           | 1 193          | 2 156          | 749            | 451           | 457            | 3 468                |
| 0307 Alt-Lichtenberg                                                             | 5 217          | 427                                         | 373            | 167           | 1 073          | 1 880          | 718            | 360           | 219            | 2 054                |
| 0308 Frankfurter Allee Süd                                                       | 2 874          | 249                                         | 294            | 106           | 639            | 922            | 324            | 170           | 170            | 1 433                |
| 0409 Neu-Lichtenberg                                                             | 4 211          | 418                                         | 412            | 98            | 767            | 1 563          | 509            | 286           | 158            | 1 972                |
| 0410 Friedrichsfelde Nord                                                        | 2 931          | 344                                         | 363            | 96            | 459            | 897            | 350            | 231           | 191            | 1 452                |
| 0411 Friedrichsfelde Süd                                                         | 4 383          | 405                                         | 544            | 167           | 930            | 1 274          | 421            | 300           | 342            | 2 319                |
| 0512 Rummelsburger Bucht                                                         | 434            | 92                                          | 34             | 6             | 30             | 181            | 45             | 24            | 22             | 229                  |
| 0513 Karlshorst                                                                  | 2 415          | 210                                         | 286            | 59            | 583            | 802            | 211            | 119           | 145            | 1 171                |
| Zusammen                                                                         | 43 817         | 4 611                                       | 5 229          | 1 453         | 7 431          | 13 918         | 5 163          | 3 305         | 2 707          | 21 511               |
| <b>12 Reinickendorf</b>                                                          |                |                                             |                |               |                |                |                |               |                |                      |
| 1031 Ost 1                                                                       | 10 393         | 1 137                                       | 1 251          | 418           | 1 298          | 3 453          | 1 303          | 887           | 646            | 5 014                |
| 1032 Ost 2                                                                       | 8 447          | 796                                         | 1 038          | 316           | 1 007          | 2 620          | 1 210          | 808           | 652            | 4 146                |
| 2141 West 1                                                                      | 3 735          | 295                                         | 453            | 180           | 335            | 1 163          | 521            | 459           | 329            | 1 781                |
| 2144 West 4                                                                      | 10 333         | 940                                         | 1 356          | 393           | 1 303          | 3 255          | 1 370          | 995           | 721            | 4 988                |
| 2145 West 5                                                                      | 1 797          | 131                                         | 185            | 62            | 182            | 551            | 285            | 219           | 182            | 919                  |
| 2242 West 2                                                                      | 2 650          | 230                                         | 402            | 142           | 258            | 525            | 414            | 369           | 310            | 1 389                |
| 2311 Nord 1                                                                      | 3 652          | 269                                         | 577            | 252           | 211            | 777            | 615            | 507           | 444            | 1 935                |
| 3012 Nord 2                                                                      | 5 576          | 429                                         | 761            | 260           | 680            | 1 529          | 838            | 599           | 480            | 2 691                |
| 3021 MV 1 (Märkisches Viertel 1)                                                 | 14 928         | 1 805                                       | 2 611          | 808           | 1 751          | 3 986          | 1 813          | 1 247         | 907            | 7 546                |
| 3022 MV 2 (Märkisches Viertel 2)                                                 | 2 246          | 199                                         | 340            | 122           | 257            | 572            | 317            | 249           | 190            | 1 096                |
| 3043 West 3                                                                      | 2 280          | 173                                         | 220            | 62            | 206            | 706            | 368            | 257           | 288            | 1 219                |
| Zusammen                                                                         | 66 037         | 6 404                                       | 9 194          | 3 015         | 7 488          | 19 137         | 9 054          | 6 596         | 5 149          | 32 724               |
| <b>Berlin</b>                                                                    | <b>971 758</b> | <b>83 867</b>                               | <b>113 198</b> | <b>35 134</b> | <b>127 700</b> | <b>321 249</b> | <b>126 698</b> | <b>86 521</b> | <b>77 391</b>  | <b>479 741</b>       |

**16 Ausländische Einwohnerinnen und Einwohner in Berlin am 30. Juni 2013**  
**nach LOR-Bezirksregionen und Altersgruppen**

| Bezirk<br>LOR-Bezirksregion<br>(s.Karte/Grafik 7, Bez.-Reg. fett - innere Stadt) |                                     | Ins-<br>gesamt | Davon im Alter von ... bis unter ... Jahren |        |         |         |         |         |         | Darunter<br>weiblich |                |
|----------------------------------------------------------------------------------|-------------------------------------|----------------|---------------------------------------------|--------|---------|---------|---------|---------|---------|----------------------|----------------|
|                                                                                  |                                     |                | unter 6                                     | 6 - 15 | 15 - 18 | 18 - 27 | 27 - 45 | 45 - 55 | 55 - 65 |                      | 65 und<br>mehr |
| 01 Mitte                                                                         |                                     |                |                                             |        |         |         |         |         |         |                      |                |
| 0111                                                                             | Tiergarten Süd                      | 4 341          | 115                                         | 165    | 63      | 989     | 1 756   | 599     | 344     | 310                  | 1 999          |
| 0112                                                                             | Regierungsviertel                   | 2 312          | 66                                          | 87     | 43      | 347     | 1 031   | 340     | 231     | 167                  | 1 113          |
| 0113                                                                             | Alexanderplatz                      | 9 581          | 256                                         | 308    | 149     | 1 785   | 4 976   | 1 236   | 561     | 310                  | 4 717          |
| 0114                                                                             | Brunnenstraße Süd                   | 5 714          | 244                                         | 179    | 43      | 973     | 3 454   | 505     | 195     | 121                  | 2 840          |
| 0221                                                                             | Moabit West                         | 11 527         | 328                                         | 483    | 242     | 1 956   | 4 787   | 1 678   | 1 107   | 946                  | 5 390          |
| 0222                                                                             | Moabit Ost                          | 9 151          | 251                                         | 366    | 172     | 1 747   | 3 689   | 1 294   | 768     | 864                  | 4 460          |
| 0331                                                                             | Osloer Straße                       | 13 073         | 601                                         | 809    | 458     | 2 198   | 5 186   | 1 868   | 986     | 967                  | 6 108          |
| 0332                                                                             | Brunnenstraße Nord                  | 11 158         | 384                                         | 645    | 317     | 1 899   | 4 512   | 1 672   | 820     | 909                  | 5 386          |
| 0441                                                                             | Parkviertel                         | 10 402         | 352                                         | 435    | 235     | 1 672   | 4 319   | 1 635   | 942     | 812                  | 4 724          |
| 0442                                                                             | Wedding Zentrum                     | 21 119         | 784                                         | 1 122  | 546     | 4 044   | 8 566   | 2 933   | 1 584   | 1 540                | 9 491          |
|                                                                                  | Zusammen                            | 98 378         | 3 381                                       | 4 599  | 2 268   | 17 610  | 42 276  | 13 760  | 7 538   | 6 946                | 46 228         |
| 02 Friedrichshain–Kreuzberg                                                      |                                     |                |                                             |        |         |         |         |         |         |                      |                |
| 0101                                                                             | Südliche Friedrichstadt             | 13 071         | 280                                         | 505    | 379     | 2 113   | 5 410   | 2 037   | 1 033   | 1 314                | 6 359          |
| 0202                                                                             | Tempelhofer Vorstadt                | 14 831         | 263                                         | 386    | 268     | 2 322   | 6 919   | 2 152   | 1 248   | 1 273                | 7 186          |
| 0303                                                                             | Nördliche Luisenstadt               | 7 984          | 100                                         | 202    | 186     | 1 079   | 3 451   | 1 204   | 727     | 1 035                | 3 832          |
| 0304                                                                             | Südliche Luisenstadt                | 8 176          | 103                                         | 208    | 136     | 1 202   | 4 034   | 1 067   | 632     | 794                  | 3 995          |
| 0405                                                                             | Karl-Marx-Allee Nord                | 2 694          | 101                                         | 102    | 54      | 498     | 1 388   | 370     | 121     | 60                   | 1 349          |
| 0407                                                                             | Karl-Marx-Allee Süd                 | 3 882          | 93                                          | 137    | 39      | 1 055   | 1 950   | 365     | 163     | 80                   | 1 895          |
| 0506                                                                             | Frankfurter Allee Nord              | 4 030          | 62                                          | 84     | 38      | 913     | 2 374   | 353     | 145     | 61                   | 1 936          |
| 0508                                                                             | Frankfurter Allee Süd FK            | 7 298          | 129                                         | 113    | 61      | 1 633   | 4 461   | 581     | 237     | 83                   | 3 432          |
|                                                                                  | Zusammen                            | 61 966         | 1 131                                       | 1 737  | 1 161   | 10 815  | 29 987  | 8 129   | 4 306   | 4 700                | 29 984         |
| 03 Pankow                                                                        |                                     |                |                                             |        |         |         |         |         |         |                      |                |
| 0101                                                                             | Buch                                | 475            | 12                                          | 32     | 9       | 57      | 252     | 65      | 39      | 9                    | 197            |
| 0202                                                                             | Blankenfelde/Niederschönhausen      | 1 136          | 41                                          | 42     | 21      | 252     | 525     | 151     | 73      | 31                   | 594            |
| 0203                                                                             | Buchholz                            | 494            | 6                                           | 26     | 12      | 52      | 235     | 83      | 54      | 26                   | 256            |
| 0304                                                                             | Karow                               | 436            | 25                                          | 21     | 7       | 36      | 232     | 54      | 40      | 21                   | 224            |
| 0307                                                                             | Blankenburg/Heinersdorf/Märchenland | 298            | 15                                          | 14     | 6       | 40      | 135     | 63      | 13      | 12                   | 141            |
| 0405                                                                             | Schönholz/Wilhelmsruh/Rosenthal     | 707            | 10                                          | 22     | 21      | 98      | 294     | 132     | 70      | 60                   | 366            |
| 0406                                                                             | Pankow Zentrum                      | 1 495          | 44                                          | 39     | 22      | 223     | 815     | 202     | 94      | 56                   | 731            |
| 0408                                                                             | Pankow Süd                          | 1 785          | 39                                          | 52     | 24      | 331     | 958     | 207     | 118     | 56                   | 895            |
| 0509                                                                             | Weißensee                           | 1 977          | 46                                          | 74     | 44      | 332     | 1 007   | 295     | 123     | 56                   | 908            |
| 0510                                                                             | Weißensee Ost                       | 762            | 38                                          | 65     | 18      | 121     | 359     | 95      | 45      | 21                   | 330            |
| 0611                                                                             | Prenzlauer Berg Nordwest            | 3 632          | 73                                          | 80     | 22      | 793     | 2 175   | 348     | 86      | 55                   | 1 752          |
| 0612                                                                             | Prenzlauer Berg Nord                | 2 835          | 57                                          | 59     | 29      | 567     | 1 728   | 253     | 83      | 59                   | 1 412          |
| 0613                                                                             | Helmholtzplatz                      | 3 411          | 67                                          | 70     | 15      | 584     | 2 151   | 341     | 128     | 55                   | 1 654          |
| 0614                                                                             | Prenzlauer Berg Ost                 | 2 036          | 80                                          | 58     | 21      | 371     | 1 132   | 232     | 107     | 35                   | 1 025          |
| 0715                                                                             | Prenzlauer Berg Südwest             | 4 814          | 191                                         | 120    | 43      | 828     | 2 816   | 534     | 169     | 113                  | 2 435          |
| 0716                                                                             | Prenzlauer Berg Süd                 | 4 436          | 123                                         | 93     | 28      | 792     | 2 620   | 508     | 183     | 89                   | 2 220          |
|                                                                                  | Zusammen                            | 30 729         | 867                                         | 867    | 342     | 5 477   | 17 434  | 3 563   | 1 425   | 754                  | 15 140         |
| 04 Charlottenburg–Wilmersdorf                                                    |                                     |                |                                             |        |         |         |         |         |         |                      |                |
| 0101                                                                             | Charlottenburg Nord                 | 3 654          | 129                                         | 149    | 87      | 445     | 1 514   | 564     | 417     | 349                  | 1 788          |
| 0202                                                                             | Heerstraße                          | 1 947          | 51                                          | 64     | 27      | 410     | 773     | 268     | 168     | 186                  | 944            |
| 0203                                                                             | Westend                             | 4 306          | 122                                         | 170    | 69      | 711     | 1 628   | 641     | 496     | 469                  | 2 106          |
| 0304                                                                             | Schloß Charlottenburg               | 5 587          | 102                                         | 124    | 113     | 763     | 2 231   | 869     | 713     | 672                  | 2 734          |
| 0305                                                                             | Mierendorffplatz                    | 3 254          | 40                                          | 100    | 49      | 430     | 1 298   | 557     | 417     | 363                  | 1 566          |
| 0306                                                                             | Otto-Suhr-Allee                     | 6 704          | 150                                         | 208    | 69      | 840     | 2 808   | 1 073   | 757     | 799                  | 3 344          |
| 0307                                                                             | Neue Kantstraße                     | 5 020          | 81                                          | 151    | 50      | 572     | 2 088   | 859     | 615     | 604                  | 2 495          |
| 0308                                                                             | Kantstraße                          | 5 920          | 95                                          | 153    | 62      | 741     | 2 290   | 1 061   | 778     | 740                  | 2 846          |
| 0309                                                                             | Kurfürstendamm                      | 3 849          | 70                                          | 101    | 33      | 434     | 1 312   | 722     | 589     | 588                  | 1 820          |
| 0310                                                                             | Halensee                            | 2 954          | 41                                          | 88     | 39      | 318     | 1 082   | 611     | 378     | 397                  | 1 533          |
| 0411                                                                             | Grunewald                           | 3 159          | 81                                          | 133    | 61      | 316     | 1 206   | 530     | 410     | 422                  | 1 643          |
| 0412                                                                             | Schmargendorf                       | 1 667          | 43                                          | 105    | 21      | 182     | 604     | 325     | 190     | 197                  | 848            |
| 0413                                                                             | Wiesbadener Straße                  | 2 454          | 57                                          | 104    | 37      | 212     | 887     | 429     | 367     | 361                  | 1 256          |
| 0514                                                                             | Düsseldorfer Straße                 | 6 526          | 135                                         | 202    | 88      | 660     | 2 500   | 1 172   | 875     | 894                  | 3 285          |
| 0515                                                                             | Barstraße                           | 2 709          | 60                                          | 142    | 39      | 325     | 1 059   | 466     | 344     | 274                  | 1 348          |
| 0516                                                                             | Volkspark Wilmersdorf               | 6 276          | 170                                         | 202    | 102     | 756     | 2 313   | 1 113   | 836     | 784                  | 3 124          |
| 0617                                                                             | Forst Grunewald                     | 3              | –                                           | –      | –       | –       | 3       | –       | –       | –                    | –              |
|                                                                                  | Zusammen                            | 65 989         | 1 427                                       | 2 196  | 946     | 8 115   | 25 596  | 11 260  | 8 350   | 8 099                | 32 680         |

**16 Ausländische Einwohnerinnen und Einwohner in Berlin am 30. Juni 2013**  
**nach LOR-Bezirksregionen und Altersgruppen**

| Bezirk<br>LOR-Bezirksregion<br>(s.Karte/Grafik 7, Bez.-Reg. fett - innere Stadt) |                                           | Ins-<br>gesamt | Davon im Alter von ... bis unter ... Jahren |        |         |         |         |         |         | Darunter<br>weiblich |                |
|----------------------------------------------------------------------------------|-------------------------------------------|----------------|---------------------------------------------|--------|---------|---------|---------|---------|---------|----------------------|----------------|
|                                                                                  |                                           |                | unter 6                                     | 6 - 15 | 15 - 18 | 18 - 27 | 27 - 45 | 45 - 55 | 55 - 65 |                      | 65 und<br>mehr |
| 05 Spandau                                                                       |                                           |                |                                             |        |         |         |         |         |         |                      |                |
| 0101                                                                             | Hakenfelde                                | 1 841          | 84                                          | 102    | 44      | 216     | 704     | 287     | 198     | 206                  | 930            |
| 0102                                                                             | Falkenhagener Feld                        | 4 424          | 156                                         | 269    | 138     | 546     | 1 695   | 706     | 480     | 434                  | 2 195          |
| 0103                                                                             | Spandau Mitte                             | 6 433          | 275                                         | 317    | 174     | 908     | 2 413   | 1 072   | 670     | 604                  | 3 118          |
| 0204                                                                             | Brunsbütteler Damm                        | 1 550          | 36                                          | 74     | 27      | 177     | 579     | 282     | 185     | 190                  | 766            |
| 0205                                                                             | Heerstraße Nord                           | 3 270          | 159                                         | 195    | 108     | 378     | 1 315   | 529     | 321     | 265                  | 1 710          |
| 0206                                                                             | Wilhelmstadt                              | 3 913          | 115                                         | 180    | 104     | 497     | 1 517   | 648     | 417     | 435                  | 1 941          |
| 0307                                                                             | Haselhorst                                | 2 062          | 55                                          | 90     | 48      | 250     | 856     | 333     | 238     | 192                  | 1 082          |
| 0308                                                                             | Siemensstadt                              | 2 575          | 114                                         | 175    | 71      | 392     | 963     | 295     | 329     | 236                  | 1 265          |
| 0409                                                                             | Gatow/Kladow                              | 750            | 12                                          | 33     | 15      | 55      | 250     | 147     | 110     | 128                  | 447            |
|                                                                                  | Zusammen                                  | 26 818         | 1 006                                       | 1 435  | 729     | 3 419   | 10 292  | 4 299   | 2 948   | 2 690                | 13 454         |
| 06 Steglitz–Zehlendorf                                                           |                                           |                |                                             |        |         |         |         |         |         |                      |                |
| 0101                                                                             | Schloßstraße                              | 3 162          | 82                                          | 127    | 52      | 357     | 1 229   | 569     | 405     | 341                  | 1 640          |
| 0102                                                                             | Albrechtstraße                            | 6 967          | 170                                         | 199    | 156     | 868     | 2 696   | 1 184   | 898     | 796                  | 3 542          |
| 0203                                                                             | Lankwitz                                  | 4 598          | 105                                         | 131    | 84      | 662     | 1 855   | 689     | 545     | 527                  | 2 385          |
| 0204                                                                             | Ostpreußendamm                            | 3 855          | 75                                          | 133    | 77      | 656     | 1 352   | 613     | 455     | 494                  | 2 008          |
| 0305                                                                             | Teltower Damm                             | 3 134          | 77                                          | 130    | 66      | 283     | 1 092   | 586     | 447     | 453                  | 1 682          |
| 0306                                                                             | Drakestraße                               | 5 696          | 141                                         | 199    | 127     | 878     | 2 164   | 951     | 622     | 614                  | 2 824          |
| 0407                                                                             | Zehlendorf Südwest                        | 2 853          | 37                                          | 67     | 35      | 704     | 868     | 437     | 353     | 352                  | 1 466          |
| 0408                                                                             | Zehlendorf Nord                           | 4 742          | 85                                          | 205    | 100     | 521     | 1 589   | 887     | 647     | 708                  | 2 544          |
|                                                                                  | Zusammen                                  | 35 007         | 772                                         | 1 191  | 697     | 4 929   | 12 845  | 5 916   | 4 372   | 4 285                | 18 091         |
| 07 Tempelhof–Schöneberg                                                          |                                           |                |                                             |        |         |         |         |         |         |                      |                |
| 0101                                                                             | Schöneberg Nord                           | 12 793         | 197                                         | 451    | 346     | 1 729   | 4 688   | 2 223   | 1 562   | 1 597                | 6 134          |
| 0202                                                                             | Schöneberg Süd                            | 9 430          | 133                                         | 269    | 193     | 1 328   | 3 842   | 1 608   | 1 004   | 1 053                | 4 579          |
| 0303                                                                             | Friedenau                                 | 6 075          | 108                                         | 206    | 150     | 799     | 2 318   | 1 072   | 735     | 687                  | 3 131          |
| 0404                                                                             | Tempelhof                                 | 9 476          | 190                                         | 348    | 222     | 1 374   | 3 791   | 1 462   | 1 041   | 1 048                | 4 724          |
| 0505                                                                             | Mariendorf                                | 6 073          | 145                                         | 241    | 195     | 778     | 2 322   | 994     | 707     | 691                  | 3 069          |
| 0606                                                                             | Marienfelde                               | 3 808          | 226                                         | 325    | 120     | 528     | 1 458   | 501     | 358     | 292                  | 1 869          |
| 0707                                                                             | Lichtenrade                               | 3 298          | 116                                         | 193    | 93      | 362     | 1 193   | 582     | 422     | 337                  | 1 739          |
|                                                                                  | Zusammen                                  | 50 953         | 1 115                                       | 2 033  | 1 319   | 6 898   | 19 612  | 8 442   | 5 829   | 5 705                | 25 245         |
| 08 Neukölln                                                                      |                                           |                |                                             |        |         |         |         |         |         |                      |                |
| 0101                                                                             | Schillerpromenade                         | 10 363         | 366                                         | 452    | 215     | 1 640   | 4 633   | 1 403   | 871     | 783                  | 4 812          |
| 0102                                                                             | Neuköllner Mitte/Zentrum                  | 13 513         | 480                                         | 723    | 381     | 2 154   | 5 717   | 1 923   | 1 085   | 1 050                | 6 408          |
| 0103                                                                             | Reuterstraße                              | 12 099         | 294                                         | 422    | 233     | 1 812   | 6 000   | 1 541   | 936     | 861                  | 5 797          |
| 0104                                                                             | Rixdorf                                   | 12 779         | 646                                         | 738    | 356     | 2 152   | 5 451   | 1 630   | 949     | 857                  | 5 896          |
| 0105                                                                             | Köllnische Heide                          | 4 629          | 242                                         | 323    | 185     | 660     | 1 753   | 783     | 363     | 320                  | 2 248          |
| 0206                                                                             | Britz                                     | 6 203          | 219                                         | 313    | 159     | 890     | 2 453   | 982     | 601     | 586                  | 2 983          |
| 0207                                                                             | Buckow                                    | 2 679          | 64                                          | 119    | 90      | 384     | 1 075   | 408     | 280     | 259                  | 1 323          |
| 0308                                                                             | Gropiusstadt                              | 5 875          | 134                                         | 269    | 174     | 717     | 2 288   | 1 013   | 605     | 675                  | 3 006          |
| 0409                                                                             | Buckow Nord                               | 914            | 16                                          | 31     | 30      | 126     | 366     | 136     | 127     | 82                   | 487            |
| 0410                                                                             | Rudow                                     | 3 133          | 67                                          | 172    | 102     | 342     | 1 159   | 542     | 339     | 410                  | 1 581          |
|                                                                                  | Zusammen                                  | 72 187         | 2 528                                       | 3 562  | 1 925   | 10 877  | 30 895  | 10 361  | 6 156   | 5 883                | 34 541         |
| 09 Treptow–Köpenick                                                              |                                           |                |                                             |        |         |         |         |         |         |                      |                |
| 0101                                                                             | Alt-Treptow                               | 1 562          | 36                                          | 45     | 34      | 220     | 918     | 195     | 70      | 44                   | 795            |
| 0102                                                                             | Plänterwald                               | 504            | 21                                          | 16     | 3       | 90      | 283     | 52      | 27      | 12                   | 254            |
| 0103                                                                             | Baumschulenweg                            | 860            | 26                                          | 28     | 19      | 144     | 402     | 119     | 71      | 51                   | 425            |
| 0104                                                                             | Johannisthal                              | 526            | 21                                          | 24     | 12      | 99      | 221     | 63      | 44      | 42                   | 271            |
| 0205                                                                             | Oberschöneweide                           | 1 442          | 64                                          | 98     | 70      | 260     | 623     | 209     | 96      | 22                   | 677            |
| 0206                                                                             | Niederschöneweide                         | 862            | 38                                          | 36     | 6       | 197     | 417     | 110     | 43      | 15                   | 263            |
| 0207                                                                             | Adlershof                                 | 664            | 30                                          | 43     | 21      | 88      | 338     | 81      | 45      | 18                   | 304            |
| 0208                                                                             | Köllnische Vorstadt/Spindlersfeld         | 429            | 12                                          | 21     | 7       | 56      | 204     | 83      | 40      | 6                    | 192            |
| 0309                                                                             | Altglienicke                              | 904            | 35                                          | 40     | 30      | 107     | 417     | 149     | 74      | 52                   | 428            |
| 0310                                                                             | Bohnsdorf                                 | 409            | 9                                           | 21     | 9       | 57      | 196     | 79      | 23      | 15                   | 161            |
| 0311                                                                             | Grünau                                    | 286            | 22                                          | 36     | 6       | 52      | 101     | 33      | 21      | 15                   | 120            |
| 0312                                                                             | Schmöckwitz/Karolinenhof/Rauchfangswerder | 110            | –                                           | 8      | –       | 3       | 54      | 15      | 21      | 9                    | 59             |
| 0413                                                                             | Köpenick Süd                              | 224            | 3                                           | 14     | –       | 18      | 102     | 42      | 24      | 21                   | 125            |
| 0414                                                                             | Allende-Viertel                           | 90             | –                                           | –      | –       | 16      | 50      | 9       | 3       | 12                   | 44             |
| 0415                                                                             | Altstadt-Kietz                            | 266            | 6                                           | 9      | 15      | 33      | 108     | 71      | 6       | 18                   | 127            |

**16 Ausländische Einwohnerinnen und Einwohner in Berlin am 30. Juni 2013**  
**nach LOR-Bezirksregionen und Altersgruppen**

| Bezirk<br>LOR-Bezirksregion<br>(s.Karte/Grafik 7, Bez.-Reg. fett - innere Stadt) | Ins-<br>gesamt | Davon im Alter von ... bis unter ... Jahren |               |               |               |                |               |               |                | Darunter<br>weiblich |
|----------------------------------------------------------------------------------|----------------|---------------------------------------------|---------------|---------------|---------------|----------------|---------------|---------------|----------------|----------------------|
|                                                                                  |                | unter 6                                     | 6 - 15        | 15 - 18       | 18 - 27       | 27 - 45        | 45 - 55       | 55 - 65       | 65 und<br>mehr |                      |
| 0416 Müggelheim                                                                  | 98             | –                                           | –             | 4             | 13            | 39             | 24            | 9             | 9              | 49                   |
| 0517 Friedrichshagen                                                             | 340            | 3                                           | 9             | 3             | 44            | 164            | 66            | 36            | 15             | 167                  |
| 0518 Rahnsdorf/Hessenwinkel                                                      | 210            | 3                                           | 12            | 3             | 25            | 85             | 42            | 18            | 22             | 104                  |
| 0519 Dammvorstadt                                                                | 285            | 9                                           | 6             | 3             | 56            | 115            | 51            | 29            | 16             | 154                  |
| 0520 Köpenick Nord                                                               | 232            | 6                                           | 9             | 6             | 30            | 114            | 43            | 9             | 15             | 102                  |
| Zusammen                                                                         | 10 303         | 344                                         | 475           | 251           | 1 608         | 4 951          | 1 536         | 709           | 429            | 4 821                |
| <b>10 Marzahn–Hellersdorf</b>                                                    |                |                                             |               |               |               |                |               |               |                |                      |
| 0101 Marzahn Nord                                                                | 1 642          | 123                                         | 118           | 35            | 184           | 734            | 255           | 133           | 60             | 901                  |
| 0102 Marzahn Mitte                                                               | 2 891          | 159                                         | 187           | 91            | 455           | 1 291          | 437           | 214           | 57             | 1 388                |
| 0103 Marzahn Süd                                                                 | 1 973          | 98                                          | 149           | 60            | 282           | 846            | 343           | 142           | 53             | 1 000                |
| 0204 Hellersdorf Nord                                                            | 1 994          | 116                                         | 120           | 40            | 317           | 903            | 319           | 137           | 42             | 984                  |
| 0205 Hellersdorf Ost                                                             | 623            | 46                                          | 48            | 22            | 89            | 278            | 98            | 36            | 6              | 305                  |
| 0206 Hellersdorf Süd                                                             | 942            | 54                                          | 64            | 24            | 143           | 421            | 143           | 57            | 36             | 486                  |
| 0307 Biesdorf                                                                    | 1 395          | 21                                          | 42            | 31            | 584           | 492            | 119           | 71            | 35             | 576                  |
| 0408 Kaulsdorf                                                                   | 333            | 6                                           | 3             | 3             | 48            | 140            | 76            | 30            | 27             | 162                  |
| 0409 Mahlsdorf                                                                   | 438            | 6                                           | 9             | 15            | 60            | 222            | 78            | 27            | 21             | 229                  |
| Zusammen                                                                         | 12 231         | 629                                         | 740           | 321           | 2 162         | 5 327          | 1 868         | 847           | 337            | 6 031                |
| <b>11 Lichtenberg</b>                                                            |                |                                             |               |               |               |                |               |               |                |                      |
| 0101 Malchow, Wartenberg und Falkenberg                                          | 85             | –                                           | –             | 4             | 12            | 42             | 12            | 12            | 3              | 42                   |
| 0102 Neu-Hohenschönhausen Nord                                                   | 1 877          | 122                                         | 118           | 73            | 222           | 759            | 353           | 169           | 61             | 976                  |
| 0103 Neu-Hohenschönhausen Süd                                                    | 1 813          | 102                                         | 161           | 69            | 258           | 714            | 330           | 131           | 48             | 928                  |
| 0204 Alt-Hohenschönhausen Nord                                                   | 792            | 42                                          | 60            | 25            | 173           | 308            | 117           | 43            | 24             | 373                  |
| 0205 Alt-Hohenschönhausen Süd                                                    | 2 135          | 189                                         | 228           | 71            | 318           | 872            | 279           | 119           | 59             | 1 101                |
| 0306 Fennpfuhl                                                                   | 3 531          | 200                                         | 274           | 106           | 774           | 1 448          | 454           | 199           | 76             | 1 859                |
| 0307 Alt-Lichtenberg                                                             | 3 722          | 162                                         | 120           | 134           | 892           | 1 517          | 593           | 244           | 60             | 1 325                |
| 0308 Frankfurter Allee Süd                                                       | 1 609          | 49                                          | 88            | 30            | 491           | 669            | 182           | 69            | 31             | 801                  |
| 0409 Neu-Lichtenberg                                                             | 2 510          | 72                                          | 122           | 43            | 520           | 1 171          | 367           | 164           | 51             | 1 159                |
| 0410 Friedrichsfelde Nord                                                        | 1 551          | 132                                         | 134           | 52            | 264           | 608            | 233           | 106           | 22             | 781                  |
| 0411 Friedrichsfelde Süd                                                         | 2 528          | 159                                         | 187           | 83            | 732           | 907            | 264           | 139           | 57             | 1 301                |
| 0512 Rummelsburger Bucht                                                         | 196            | 4                                           | 3             | –             | 27            | 118            | 29            | 9             | 6              | 111                  |
| 0513 Karlshorst                                                                  | 1 327          | 25                                          | 36            | 20            | 471           | 552            | 107           | 68            | 48             | 627                  |
| Zusammen                                                                         | 23 676         | 1 258                                       | 1 531         | 710           | 5 154         | 9 685          | 3 320         | 1 472         | 546            | 11 384               |
| <b>12 Reinickendorf</b>                                                          |                |                                             |               |               |               |                |               |               |                |                      |
| 1031 Ost 1                                                                       | 5 579          | 244                                         | 314           | 194           | 754           | 2 332          | 826           | 524           | 391            | 2 653                |
| 1032 Ost 2                                                                       | 4 088          | 144                                         | 208           | 92            | 586           | 1 615          | 650           | 411           | 382            | 2 041                |
| 2141 West 1                                                                      | 1 615          | 21                                          | 82            | 42            | 173           | 688            | 259           | 200           | 150            | 721                  |
| 2144 West 4                                                                      | 5 186          | 211                                         | 320           | 124           | 741           | 2 085          | 855           | 485           | 365            | 2 441                |
| 2145 West 5                                                                      | 866            | 15                                          | 22            | 20            | 94            | 329            | 159           | 112           | 115            | 450                  |
| 2242 West 2                                                                      | 956            | 41                                          | 42            | 27            | 119           | 271            | 175           | 136           | 145            | 510                  |
| 2311 Nord 1                                                                      | 1 328          | 12                                          | 51            | 33            | 116           | 443            | 261           | 194           | 218            | 724                  |
| 3012 Nord 2                                                                      | 2 594          | 115                                         | 168           | 79            | 363           | 930            | 454           | 257           | 228            | 1 237                |
| 3021 MV 1 (Märkisches Viertel 1)                                                 | 6 534          | 443                                         | 605           | 294           | 979           | 2 474          | 905           | 459           | 375            | 3 356                |
| 3022 MV 2 (Märkisches Viertel 2)                                                 | 900            | 31                                          | 60            | 36            | 119           | 335            | 135           | 97            | 87             | 441                  |
| 3043 West 3                                                                      | 1 086          | 30                                          | 45            | 13            | 129           | 408            | 184           | 129           | 148            | 562                  |
| Zusammen                                                                         | 30 732         | 1 307                                       | 1 917         | 954           | 4 173         | 11 910         | 4 863         | 3 004         | 2 604          | 15 136               |
| <b>Berlin</b>                                                                    | <b>518 969</b> | <b>15 765</b>                               | <b>22 283</b> | <b>11 623</b> | <b>81 237</b> | <b>220 810</b> | <b>77 317</b> | <b>46 956</b> | <b>42 978</b>  | <b>252 735</b>       |

# 10 Einwohnerdichte bezogen auf die Gesamtfläche der LOR-Planungsräume von Berlin am 30. Juni 2013

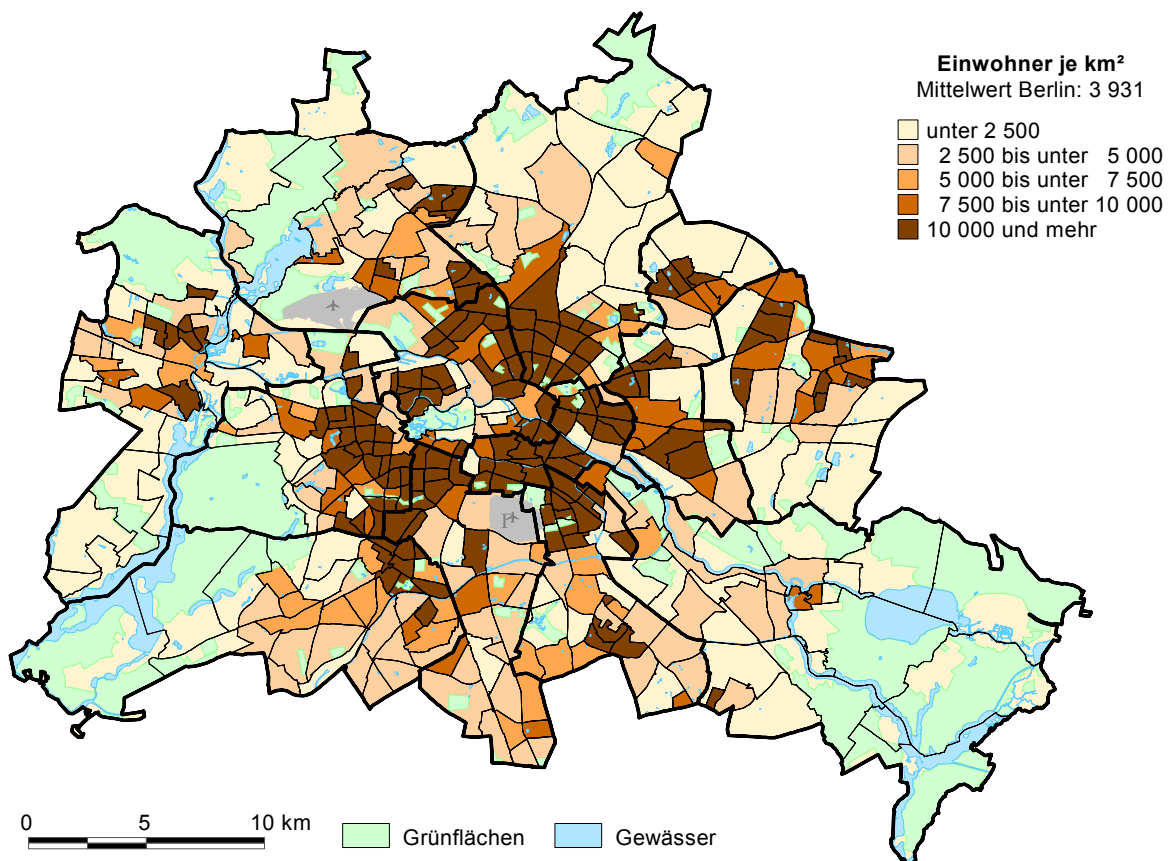

# 11 Anteil Einwohnerinnen und Einwohner in guter Wohnlage an allen Einwohnern in Berlin am 30. Juni 2013 auf Ebene der LOR-Planungsräume in Prozent

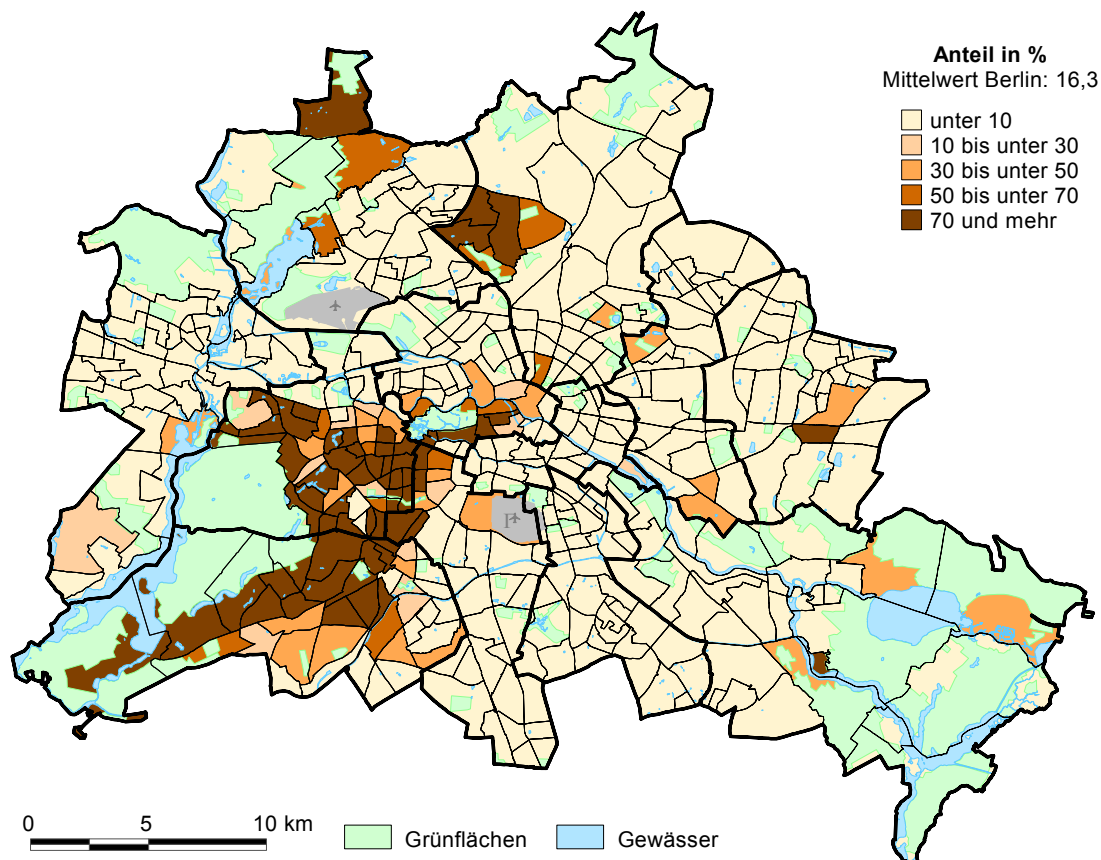



# **17 Deutsche und ausländische Einwohnerinnen und Einwohner in Berlin am 30. Juni 2013 nach Bezirken und Religionsgemeinschaftszugehörigkeit**

| Bezirk                     | Insgesamt        |                  |                | Davon mit Religionsgemeinschaftszugehörigkeit |                |               |                            |                |               |                     |                  |                |
|----------------------------|------------------|------------------|----------------|-----------------------------------------------|----------------|---------------|----------------------------|----------------|---------------|---------------------|------------------|----------------|
|                            | insgesamt        | Deutsche         | Ausländer      | Evangelische Kirchen                          |                |               | Römisch-katholische Kirche |                |               | sonstige bzw. keine |                  |                |
|                            |                  |                  |                | zusammen                                      | Deutsche       | Ausländer     | zusammen                   | Deutsche       | Ausländer     | zusammen            | Deutsche         | Ausländer      |
| Mitte                      | 343 581          | 245 203          | 98 378         | 49 723                                        | 47 940         | 1 783         | 36 478                     | 24 293         | 12 185        | 257 380             | 172 970          | 84 410         |
| Friedrichshain-Kreuzberg   | 271 196          | 209 230          | 61 966         | 36 103                                        | 34 963         | 1 140         | 25 140                     | 18 617         | 6 523         | 209 953             | 155 650          | 54 303         |
| Pankow                     | 373 754          | 343 025          | 30 729         | 48 480                                        | 47 485         | 995           | 26 613                     | 21 872         | 4 741         | 298 661             | 273 668          | 24 993         |
| Charlottenburg-Wilmersdorf | 320 815          | 254 826          | 65 989         | 68 946                                        | 66 816         | 2 130         | 41 761                     | 29 496         | 12 265        | 210 108             | 158 514          | 51 594         |
| Spandau                    | 224 460          | 197 642          | 26 818         | 58 372                                        | 57 756         | 616           | 23 326                     | 18 374         | 4 952         | 142 762             | 121 512          | 21 250         |
| Steglitz-Zehlendorf        | 296 475          | 261 468          | 35 007         | 85 384                                        | 83 682         | 1 702         | 36 920                     | 29 566         | 7 354         | 174 171             | 148 220          | 25 951         |
| Tempelhof-Schöneberg       | 329 320          | 278 367          | 50 953         | 76 145                                        | 74 933         | 1 212         | 39 512                     | 31 465         | 8 047         | 213 663             | 171 969          | 41 694         |
| Neukölln                   | 320 408          | 248 221          | 72 187         | 61 869                                        | 60 898         | 971           | 34 367                     | 25 734         | 8 633         | 224 172             | 161 589          | 62 583         |
| Treptow-Köpenick           | 244 690          | 234 387          | 10 303         | 26 276                                        | 26 050         | 226           | 10 291                     | 8 584          | 1 707         | 208 123             | 199 753          | 8 370          |
| Marzahn-Hellersdorf        | 253 002          | 240 771          | 12 231         | 20 294                                        | 19 834         | 460           | 8 957                      | 7 219          | 1 738         | 223 751             | 213 718          | 10 033         |
| Lichtenberg                | 262 468          | 238 792          | 23 676         | 20 115                                        | 19 636         | 479           | 11 008                     | 8 141          | 2 867         | 231 345             | 211 015          | 20 330         |
| Reinickendorf              | 249 253          | 218 521          | 30 732         | 66 161                                        | 65 450         | 711           | 27 741                     | 21 878         | 5 863         | 155 351             | 131 193          | 24 158         |
| <b>Berlin</b>              | <b>3 489 422</b> | <b>2 970 453</b> | <b>518 969</b> | <b>617 868</b>                                | <b>605 443</b> | <b>12 425</b> | <b>322 114</b>             | <b>245 239</b> | <b>76 875</b> | <b>2 549 440</b>    | <b>2 119 771</b> | <b>429 669</b> |

## **12 Anteil deutscher Mitglieder der Evangelischen Kirchen und der Römisch-katholischen Kirche an allen deutschen Einwohnern in Berlin am 30. Juni 2013 nach Ortsteilen in Prozent**

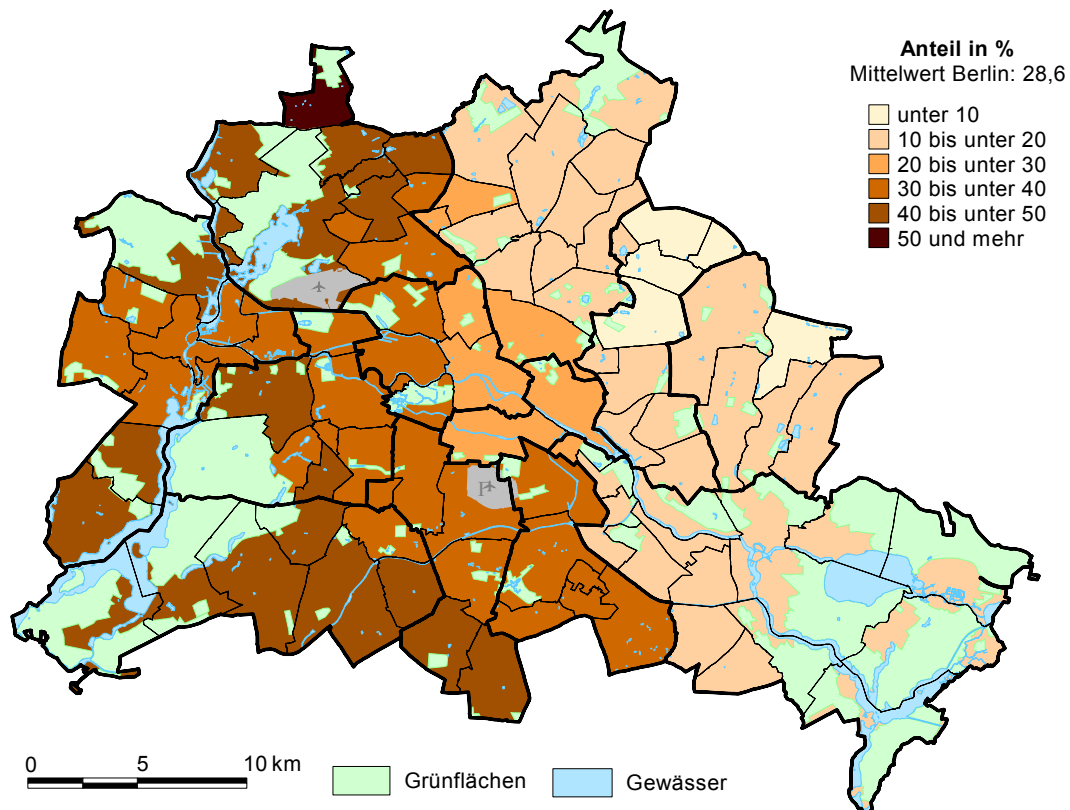

## Das Amt für Statistik Berlin-Brandenburg

Das Amt für Statistik Berlin-Brandenburg ist für beide Länder die zentrale Dienstleistungseinrichtung auf dem Gebiet der amtlichen Statistik. Das Amt erbringt Serviceleistungen im Bereich Information und Analyse für die breite Öffentlichkeit, für alle gesellschaftlichen Gruppen sowie für Kunden aus Verwaltung und Politik, Wirtschaft und Wissenschaft. Kerngeschäft des Amtes ist die Durchführung der gesetzlich angeordneten amtlichen Statistiken für Berlin und Brandenburg. Das Amt erhebt die Daten, bereitet sie auf, interpretiert und analysiert sie und veröffentlicht die Ergebnisse. Die Grundversorgung aller Nutzer mit statistischen Informationen erfolgt unentgeltlich, im Wesentlichen über das Internet und den Informationsservice. Daneben werden nachfrage- und zielgruppenorientierte Standardauswertungen zu Festpreisen angeboten. Kundenspezifische Aufbereitung / Beratung zu kostendeckenden Preisen ergänzt das Spektrum der Informationsbereitstellung.

### Amtliche Statistik im Verbund

Die Statistiken werden bundesweit nach einheitlichen Konzepten, Methoden und Verfahren arbeitsteilig erstellt. Die statistischen Ämter der Länder sind dabei grundsätzlich für die Durchführung der Erhebungen, für die Aufbereitung und Veröffentlichung der Länderergebnisse zuständig. Durch diese Kooperation in einem „Statistikverbund“ entstehen für alle Länder vergleichbare und zu einem Bundesergebnis zusammenführbare Erhebungsergebnisse.

## Produkte und Dienstleistungen

### Informationsservice

[info@statistik-bbb.de](mailto:info@statistik-bbb.de)  
mit statistischen Informationen für jedermann und Beratung sowie maßgeschneiderte Aufbereitungen von Daten über Berlin und Brandenburg.  
Auskunft, Beratung, Pressedienst sowie Fachbibliothek.

#### Standort Potsdam

Behlertstraße 3a, 14467 Potsdam  
Tel. 0331 8173 - 1777  
Fax 030 9028 - 4091  
Mo – Do 9 – 15 Uhr, Fr 9 – 14 Uhr

#### Standort Berlin

Alt-Friedrichsfelde 60, 10315 Berlin  
  
Bibliothek  
Tel. 030 9021 - 3540  
Mo – Do 9 – 15 Uhr, Fr 9 – 14 Uhr

### Internet-Angebot

[www.statistik-berlin-brandenburg.de](http://www.statistik-berlin-brandenburg.de)  
mit aktuellen Daten, Pressemitteilungen, Statistischen Berichten zum kostenlosen Herunterladen, regionalstatistischen Informationen, Wahlstatistiken und -analysen sowie einem Überblick über das gesamte Leistungsspektrum des Amtes.

### Statistische Jahrbücher

mit einer Vielzahl von Tabellen aus nahezu allen Arbeitsgebieten der amtlichen Statistik.

### Statistische Berichte

mit Ergebnissen der einzelnen Statistiken in Tabellen in tiefer sachlicher Gliederung und Grafiken zur Veranschaulichung von Entwicklungen und Strukturen.  
Mit dieser Reihe werden die bisherigen Veröffentlichungen Statistischer Berichte aus dem Landesbetrieb für Datenverarbeitung und Statistik Land Brandenburg sowie dem Statistischen Landesamt Berlin fortgesetzt.

## Datenangebot aus dem Sachgebiet

### Informationen zu dieser Veröffentlichung

Referat 54 B  
Tel. 030 9021 - 3641 / 3903  
Fax 030 9028 - 4020  
[einwohner@statistik-bbb.de](mailto:einwohner@statistik-bbb.de)