

Statistischer Bericht

A | 5 – hj 1 / 12

Einwohnerinnen und Einwohner im Land Berlin am 30. Juni 2012

Alter Geschlecht Familienstand
Migrationshintergrund Staatsangehörigkeit
Religionsgemeinschaftszugehörigkeit Wohnlage
Bezirk Ortsteil LOR-Bezirksregion

**Anteil Einwohnerinnen und Einwohner im Alter ab 65 Jahren
an allen Einwohnern in Berlin am 30. Juni 2012
auf Ebene der LOR-Bezirksregionen in Prozent**

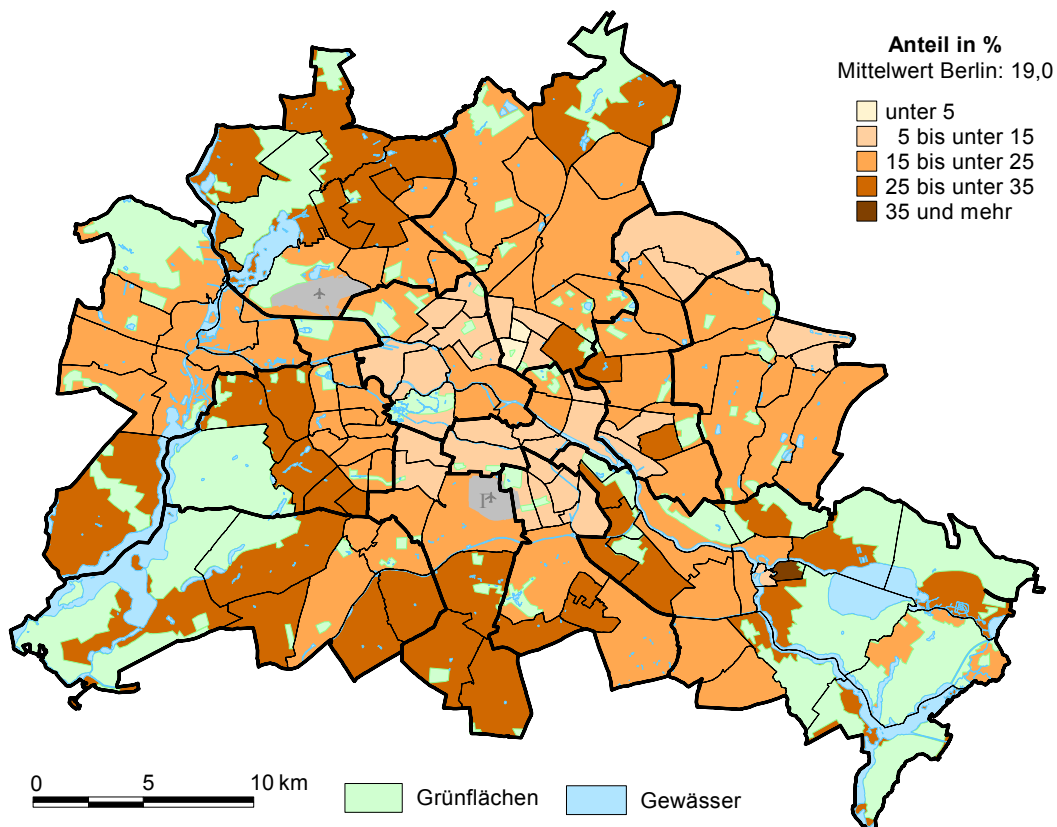

Impressum

Statistischer Bericht

A I 5 – hj 1 / 12

Erscheinungsfolge: halbjährlich

Erschienen im Juli **2012**

Preis

pdf-Version: kostenlos

Excel-Version: kostenlos

Druck-Version: 8,- EUR

Herausgeber

Amt für Statistik Berlin-Brandenburg

Behlertstraße 3a

14467 Potsdam

info@statistik-bbb.de

www.statistik-berlin-brandenburg.de

Tel. 0331 8173 - 1777

Fax 030 9028 - 4091

© **Amt für Statistik** Berlin-Brandenburg,
Potsdam, 2012
*Auszugsweise Vervielfältigung und
Verbreitung mit Quellenangabe gestattet.*

Zeichenerklärung

- 0 weniger als die Hälfte von 1
in der letzten besetzten Stelle,
jedoch mehr als nichts
- nichts vorhanden
- ... Angabe fällt später an
- () Aussagewert ist eingeschränkt
- / Zahlenwert nicht sicher genug
- Zahlenwert unbekannt oder
geheim zu halten
- x Tabellenfach gesperrt
- p vorläufige Zahl
- r berichtigte Zahl
- s geschätzte Zahl

Inhaltsverzeichnis

	Seite		Seite
Vorbemerkungen	4	3 Deutsche und ausländische Einwohnerinnen und Einwohner in Berlin seit 2001 nach Bezirken	7
Grafiken		4 Durchschnittsalter der Einwohnerinnen und Einwohner in Berlin seit 2001 nach Bezirken in Jahren	7
1 Einwohnerinnen und Einwohner mit Migrationshintergrund in Berlin am 30.06.2012 nach Geschlecht und Alter	5	5 Deutsche und ausländische Einwohnerinnen und Einwohner in Berlin am 30.06.2012 nach Bezirken, Altersgruppen und Familienstand	8
2 Durchschnittsalter der Einwohnerinnen und Einwohner in Berlin am 30.06.2012 nach Ortsteilen in Jahren	5	6 Deutsche und ausländische Einwohnerinnen und Einwohner in Berlin am 30.06.2012 nach Bezirken, Altersgruppen und Geschlecht	9
3 Westliches und östliches Stadtgebiet von Berlin am 30.06.2012 nach Einwohnerherkunft und Alter	20	7 Einwohnerinnen und Einwohner mit bzw. ohne Migrationshintergrund in Berlin am 30.06.2012 nach Bezirken und Geschlecht	12
4 Innere und äußere Stadt von Berlin am 30.06.2012 nach Einwohnerherkunft und Alter	20	8 Einwohnerinnen und Einwohner mit bzw. ohne Migrationshintergrund in Berlin am 30.06.2012 nach Bezirken und Wohnlagen	13
5 Ausländische Einwohnerinnen und Einwohner in Berlin am 30.06.2012 nach Teilkontinenten in Prozent	25	9 Einwohnerinnen und Einwohner mit Migrationshintergrund in Berlin am 30.06.2012 nach Bezirken, ausgewählten Herkunftsgebieten und Geschlecht	14
6 Bezirke und Ortsteile von Berlin	26	10 Ausländische Einwohnerinnen und Einwohner in Berlin am 30.06.2012 nach Land der Staatsangehörigkeit, Geschlecht und Altersgruppen	21
7 Bezirke und Lebensweltlich orientierte Räume (Bezirksregionen) von Berlin	26	11 Einwohnerinnen und Einwohner in Berlin am 30.06.2012 nach Ortsteilen und Altersgruppen	27
8 Anteil ausländischer Einwohnerinnen und Einwohner an allen Einwohnern in Berlin am 30.06.2012 nach Ortsteilen in Prozent	36	12 Einwohnerinnen und Einwohner mit Migrationshintergrund in Berlin am 30.06.2012 nach Ortsteilen und Altersgruppen	30
9 Anteil Einwohnerinnen und Einwohner mit Migrationshintergrund an allen Einwohnern in Berlin am 30.06.2012 nach Ortsteilen in Prozent	36	13 Ausländische Einwohnerinnen und Einwohner in Berlin am 30.06.2012 nach Ortsteilen und Altersgruppen	33
10 Einwohnerdichte bezogen auf die Gesamtfläche der LOR-Planungsräume von Berlin am 30.06.2012	46	14 Einwohnerinnen und Einwohner in Berlin am 30.06.2012 nach LOR-Bezirksregionen und Altersgruppen	37
11 Anteil Einwohnerinnen und Einwohner in guter Wohnlage an allen Einwohnern in Berlin am 30.06.2012 auf Ebene der LOR-Planungsräume in Prozent	46	15 Einwohnerinnen und Einwohner mit Migrationshintergrund in Berlin am 30.06.2012 nach LOR-Bezirksregionen und Altersgruppen	40
12 Anteil deutscher Mitglieder der Evangelischen Kirchen und der Römisch-katholischen Kirche an allen deutschen Einwohnern in Berlin am 30.06.2012 nach Ortsteilen in Prozent	47	16 Ausländische Einwohnerinnen und Einwohner in Berlin am 30.06.2012 nach LOR-Bezirksregionen und Altersgruppen	43
Tabellen		17 Deutsche und ausländische Einwohnerinnen und Einwohner in Berlin am 30.06.2012 nach Bezirken und Religionsgemeinschaftszugehörigkeit	47
1 Deutsche und ausländische Einwohnerinnen und Einwohner in Berlin seit 1992 nach Geschlecht	6		
2 Einwohnerinnen und Einwohner in Berlin seit 1992 nach Altersgruppen	6		

Vorbemerkungen

Allgemeine Hinweise

• Aufgabe und Ziel der Statistik

Die Einwohnerregisterstatistik wertet Daten über melderechtlich registrierte Einwohner aus. Als landesspezifische Statistik dient sie vor allem dem Nachweis kleinräumiger demographischer Daten und der Ausländer nach einzelnen Staatsangehörigkeiten. Sie ergänzt die Statistik der amtlichen Bevölkerungsfortschreibung. Allerdings gibt es Abweichungen zwischen den Ergebnissen der Einwohnerregisterstatistik und denen der amtlichen Bevölkerungsfortschreibung, da das Register nicht primär für statistische Zwecke geführt wird.

• Rechtsgrundlage

Die Statistik wird gemäß § 22 Absatz 1 des Gesetzes über die Statistik im Land Berlin (Landesstatistikgesetz - LStatG) vom 9. Dezember 1992 (GVBl. S.365), zuletzt geändert durch § 2 des Gesetzes vom 30. März 2006 (GVBl. S.300), auf der Grundlage der Übermittlungsverordnung für Daten aus dem Verwaltungsvollzug an das Amt für Statistik Berlin-Brandenburg (ÜbermittlungsVO) vom 20. Dezember 1993 (GVBl. S.661), zuletzt geändert am 16. Juli 2007 (GVBl. S.300), in Verbindung mit § 26 des Gesetzes über das Meldewesen in Berlin (Meldegesetz) vom 26. Februar 1985 (GVBl. S.507) durchgeführt.

• Periodizität

Die Daten werden halbjährlich ausgewertet.

• Berichtskreis

Die Statistik beruht auf Angaben des Landesamtes für Bürger- und Ordnungsangelegenheiten (LABO), von dem das Amt für Statistik Berlin-Brandenburg einen Statistikabzug des Einwohnerregisters erhält. Der Abzug enthält einen verkürzten und anonymisierten Datensatz zu jedem am Stichtag melderechtlich registrierten Einwohner.

• Methodische Hinweise

Zu den melderechtlich registrierten Einwohnern zählen alle in Berlin gemeldeten Personen, unabhängig davon, ob sie nur in einer Wohnung (alleinige Wohnung), in Hauptwohnung oder ausschließlich in Nebenwohnung gemeldet sind. Personen, die in Berlin mehrere Wohnsitze haben, werden nur einmal, und zwar am Ort der Hauptwohnung nachgewiesen.

• Geheimhaltung

Zur Wahrung der statistischen Geheimhaltung wird ein mathematisches Verfahren eingesetzt. Datenfelder mit Werten "1" und "2" werden dabei so umgebucht, dass anschließend nur noch Felder vorhanden sind, die entweder überhaupt nicht mehr oder mindestens dreimal besetzt sind.

• Genauigkeit

Durch die Vergabe der einheitlichen Steuer-Identnummer sind 2009 in den Melderegistern besonders viele Ausländer, die nicht mehr an ihrer Meldeadresse anzutreffen waren, von Amts wegen abgemeldet worden. Die Ergebnisse sind durch diese Registerbereinigungen nur noch eingeschränkt mit den Vorjahren vergleichbar.

Definitionen

• Einwohner am Ort der Hauptwohnung

Personen, die in Berlin ihre alleinige bzw. Hauptwohnung im Sinne des § 12 des Melderechtsrahmengesetzes vom 16. August 1980 (GVBl. S.470) haben. Nach § 12 des o.g. Ge-

setzes ist die Hauptwohnung die vorwiegend benutzte Wohnung. Hauptwohnung einer verheirateten Person, die nicht dauernd getrennt von ihrer Familie lebt, ist die vorwiegend benutzte Wohnung der Familie. Im Zweifel ist die o.g. Wohnung dort, wo der Schwerpunkt der Lebensbeziehung liegt.

• Migrationshintergrund

In der Einwohnerregisterstatistik werden als Personen mit Migrationshintergrund ausgewiesen: **Ausländer**, wie auch

Deutsche

- mit Geburtsland außerhalb Deutschlands oder
- mit Einbürgerungskennzeichen oder
- mit Optionskennzeichen, d.h. im Inland geborene Kinder ausländischer Eltern erhalten seit dem 1. Januar 2000 unter den in § 4 Absatz 3 des Staatsangehörigkeitsgesetzes (StAG) genannten Voraussetzungen zunächst die deutsche Staatsangehörigkeit (Optionsregelung) sowie
- Personen im Alter unter 18 Jahren ohne eigene Migrationsmerkmale aber mit Geburtsland außerhalb Deutschlands oder mit Einbürgerungskennzeichen zumindest eines Elternteils, wenn die Person an der Adresse der Eltern/des Elternteils gemeldet ist.

• Staatsangehörigkeit

Deutsche: Deutsche Staatsangehörige sowie Personen, die gemäß Artikel 116 Abs.1 des Grundgesetzes den Personen mit deutscher Staatsangehörigkeit gleichgestellt sind, z.B.: Vertriebene und Flüchtlinge deutscher Volkszugehörigkeit. Personen, die neben der deutschen noch eine weitere Staatsangehörigkeit haben, gelten ebenfalls als Deutsche.

Ausländer: Personen mit ausschließlich ausländischer oder ungeklärter Staatsangehörigkeit sowie Staatenlose. Mitglieder von diplomatischen Missionen und konsularischen Vertretungen sowie deren Familienangehörige sind nur dann ausgewiesen, wenn sie sich angemeldet haben (keine Meldepflicht).

• Wohnlage

In die Qualifizierung einfache, mittlere und gute Wohnlage fließen die folgenden Kriterien ein: Bebauungsdichte, Grün- und Freiflächen, Gebäudezustand, Straßenbild (gepflegt, ungepflegt), Beeinträchtigung durch Industrie und Gewerbe, Verkehrsanbindung, Einkaufsmöglichkeiten. Die Lage im Stadtgebiet (innen/außen) ist ein weiteres Kriterium. Die Qualifizierung der Adressen beruht auf Angaben des Berliner Mietspiegels.

• Bezirk (alt)

Am 1. Januar 2001 trat die 1998 vom Abgeordnetenhaus von Berlin beschlossene Gebietsreform (Gebietsreformgesetz - GVBl. S.131) in Kraft. Seitdem ist Berlin in 12 statt 23 Bezirke unterteilt.

• Ortsteile

Berlin setzt sich aus 96 Ortsteilen zusammen. Die Ortsteilgrenzen schneiden die Lebensweltlich orientierte Räume. Der vierstellige Schlüssel setzt sich aus der Bezirks- und einer fortlaufenden Nummer (außer Lichtenberg) zusammen.

• Lebensweltlich orientierte Räume (LOR)

Die LOR bilden seit 2006 die Grundlage der sozialraumorientierten Fachplanungen in Berlin. Auf der unteren Detailebene ist das Stadtgebiet Berlins flächendeckend in 447 Planungsräume untergliedert, die keine Blöcke schneiden. Durch Zusammenfassung wird die Ebene der 138 Bezirksregionen gebildet, die wiederum zu 60 bezirksscharfen Prognosereäumen aggregiert sind. In der achtstelligen Schlüsselstruktursystematik der LOR sind je zwei Stellen für die Nummer des Bezirks, des Prognoseraums, der Bezirksregion und des Planungsraums reserviert.

1 Einwohnerinnen und Einwohner mit Migrationshintergrund in Berlin am 30. Juni 2012 nach Geschlecht und Alter

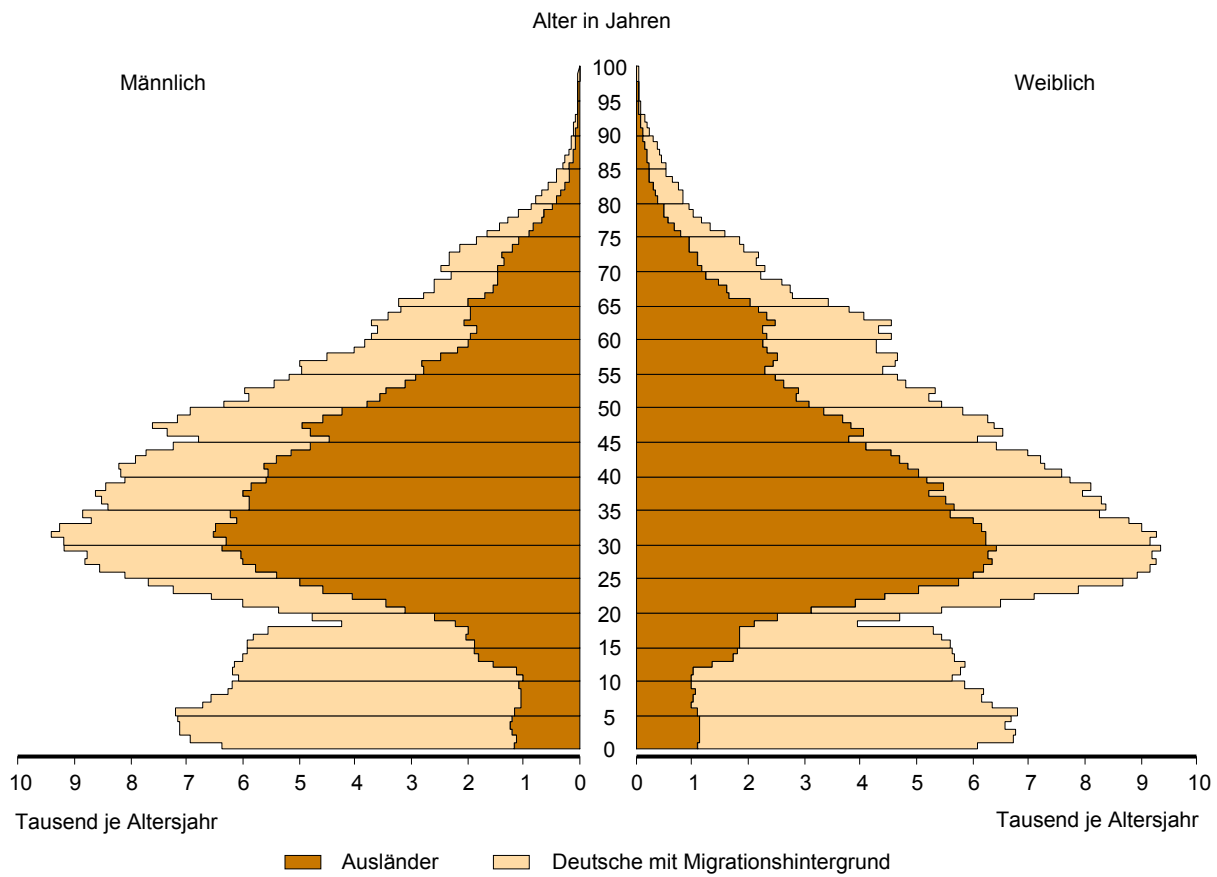

2 Durchschnittsalter der Einwohnerinnen und Einwohner in Berlin am 30. Juni 2012 nach Ortsteilen in Jahren

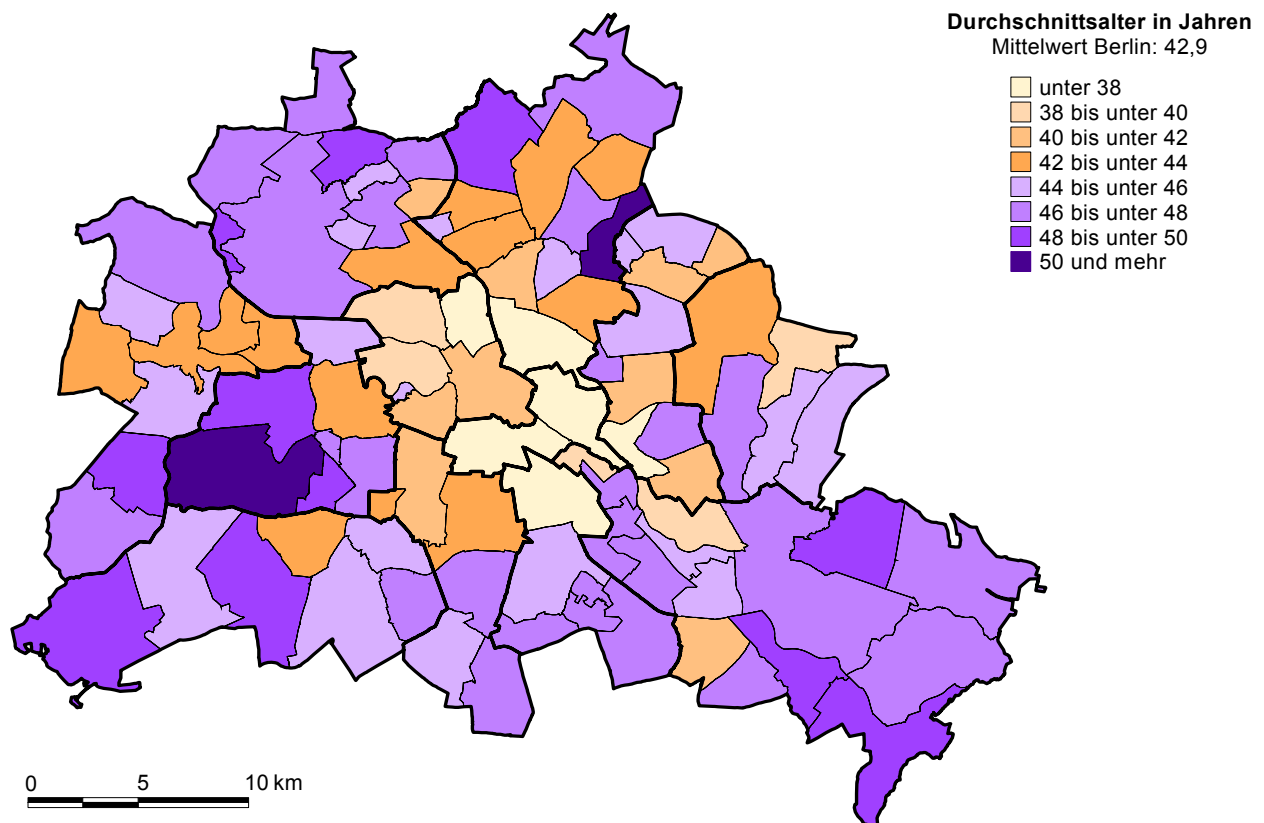

1 Deutsche und ausländische Einwohnerinnen und Einwohner in Berlin seit 1992 nach Geschlecht

Stichtag	Insgesamt			Deutsche			Ausländer		
	insgesamt	männlich	weiblich	zusammen	männlich	weiblich	zusammen	männlich	weiblich
31.12.1992	3 456 891	1 654 621	1 802 270	3 070 980	1 444 097	1 626 883	385 911	210 524	175 387
31.12.1993	3 461 421	1 660 088	1 801 333	3 054 784	1 438 811	1 615 973	406 637	221 277	185 360
31.12.1994	3 452 284	1 660 546	1 791 738	3 033 082	1 431 675	1 601 407	419 202	228 871	190 331
31.12.1995	3 446 039	1 662 658	1 783 381	3 010 341	1 423 388	1 586 953	435 698	239 270	196 428
31.12.1996	3 428 644	1 658 720	1 769 924	2 984 532	1 414 209	1 570 323	444 112	244 511	199 601
31.12.1997	3 387 901	1 640 831	1 747 070	2 947 654	1 399 384	1 548 270	440 247	241 447	198 800
31.12.1998	3 358 235	1 628 119	1 730 116	2 920 299	1 389 321	1 530 978	437 936	238 798	199 138
31.12.1999	3 340 887	1 620 986	1 719 901	2 903 110	1 384 116	1 518 994	437 777	236 870	200 907
31.12.2000	3 331 232	1 616 893	1 714 339	2 896 115	1 383 190	1 512 925	435 117	233 703	201 414
31.12.2001	3 337 232	1 620 941	1 716 291	2 896 886	1 386 122	1 510 764	440 346	234 819	205 527
31.12.2002	3 336 248	1 621 209	1 715 039	2 893 694	1 387 171	1 506 523	442 554	234 038	208 516
31.12.2003	3 330 242	1 619 735	1 710 507	2 886 215	1 386 302	1 499 913	444 027	233 433	210 594
31.12.2004	3 333 108	1 623 246	1 709 862	2 882 208	1 386 858	1 495 350	450 900	236 388	214 512
31.12.2005	3 339 436	1 628 776	1 710 660	2 878 881	1 387 455	1 491 426	460 555	241 321	219 234
31.12.2006	3 348 805	1 635 848	1 712 957	2 881 122	1 390 817	1 490 305	467 683	245 031	222 652
31.12.2007	3 353 858	1 638 743	1 715 115	2 883 854	1 393 559	1 490 295	470 004	245 184	224 820
31.12.2008	3 362 843	1 643 408	1 719 435	2 892 792	1 399 634	1 493 158	470 051	243 774	226 277
31.12.2009	3 369 672	1 646 698	1 722 974	2 909 485	1 409 854	1 499 631	460 187	236 844	223 343
31.12.2010	3 387 562	1 655 631	1 731 931	2 929 756	1 421 436	1 508 320	457 806	234 195	223 611
31.12.2011	3 427 114	1 676 434	1 750 680	2 948 902	1 431 917	1 516 985	478 212	244 517	233 695
30.06.2012	3 442 001	1 684 930	1 757 071	2 955 292	1 435 967	1 519 325	486 709	248 963	237 746

2 Einwohnerinnen und Einwohner in Berlin seit 1992 nach Altersgruppen

Stichtag	Insgesamt	Davon im Alter von ... bis unter ... Jahren								
		unter 6	6 - 15	15 - 18	18 - 25	25 - 45	45 - 60	60 - 65	65 - 75	75 und mehr
31.12.1992	3 456 891	212 714	330 474	96 927	296 904	1 161 718	724 944	152 751	233 583	246 876
31.12.1993	3 461 421	205 698	335 982	100 660	283 852	1 175 689	732 191	151 741	242 289	233 319
31.12.1994	3 452 284	189 438	339 299	103 749	269 559	1 179 919	732 890	161 524	247 414	228 492
31.12.1995	3 446 039	178 275	338 202	107 900	263 079	1 177 515	732 485	172 966	246 230	229 387
31.12.1996	3 428 644	169 255	334 837	111 085	258 725	1 169 222	726 570	185 570	245 419	227 961
31.12.1997	3 387 901	166 132	321 380	112 063	259 204	1 144 987	715 105	199 648	245 001	224 381
31.12.1998	3 358 235	163 856	307 158	109 694	267 034	1 124 512	703 648	214 140	248 334	219 859
31.12.1999	3 340 887	164 867	294 859	107 429	274 458	1 108 933	690 812	221 984	260 525	217 020
31.12.2000	3 331 232	165 351	282 279	105 383	282 127	1 097 981	676 348	230 699	273 138	217 926
31.12.2001	3 337 232	166 405	271 355	105 201	289 729	1 095 709	662 887	240 554	286 234	219 158
31.12.2002	3 336 248	166 881	260 657	106 095	294 281	1 090 269	656 946	240 954	300 363	219 802
31.12.2003	3 330 242	166 181	250 558	106 607	295 659	1 082 072	651 142	241 471	314 610	221 942
31.12.2004	3 333 108	165 216	242 173	105 657	295 443	1 077 202	653 928	236 619	331 103	225 767
31.12.2005	3 339 436	166 535	234 913	103 590	294 927	1 073 614	667 533	220 311	348 249	229 764
31.12.2006	3 348 805	167 117	233 389	95 087	294 660	1 069 230	691 097	194 629	370 572	233 024
31.12.2007	3 353 858	170 136	232 816	86 889	294 093	1 058 259	706 262	185 891	384 460	235 052
31.12.2008	3 362 843	173 832	233 775	78 584	295 040	1 046 757	721 306	177 748	398 114	237 687
31.12.2009	3 369 672	178 581	235 576	76 005	291 531	1 033 694	731 030	175 136	400 565	247 554
31.12.2010	3 387 562	182 927	239 243	75 001	287 383	1 029 521	738 637	185 009	391 068	258 773
31.12.2011	3 427 114	188 030	241 745	76 137	282 612	1 040 118	750 391	197 115	378 698	272 268
30.06.2012	3 442 001	190 134	242 617	77 083	276 903	1 045 941	755 482	198 908	375 520	279 413

3 Deutsche und ausländische Einwohnerinnen und Einwohner in Berlin seit 2001 nach Bezirken

Stichtag	Berlin	Mitte	Friedrichs- hain- Kreuz- berg	Pankow	Charlotten- burg- Wilmers- dorf	Spandau	Steglitz- Zehlen- dorf	Tempel- hof- Schöne- berg	Neukölln	Treptow- Köpenick	Marzahn- Hellers- dorf	Lichten- berg	Reinicken- dorf
Deutsche													
31.12.2001	2 896 886	232 079	189 027	315 241	256 735	194 498	257 637	281 789	238 430	223 315	248 123	235 863	224 149
31.12.2002	2 893 694	231 603	190 407	318 227	254 718	195 369	256 895	280 817	238 182	223 269	244 876	235 154	224 177
31.12.2003	2 886 215	229 557	191 632	319 575	253 518	195 304	256 389	279 713	237 130	224 106	241 835	233 877	223 579
31.12.2004	2 882 208	227 702	193 644	321 475	252 764	195 147	256 402	278 146	236 137	224 910	240 465	232 195	223 221
31.12.2005	2 878 881	227 841	195 924	322 864	252 162	194 308	255 802	276 455	235 144	225 071	239 215	232 512	221 583
31.12.2006	2 881 122	229 201	199 076	324 975	251 614	193 927	255 738	275 335	234 256	226 446	238 406	232 048	220 100
31.12.2007	2 883 854	230 469	200 487	327 985	251 304	193 641	256 184	274 225	234 564	227 142	237 231	231 894	218 728
31.12.2008	2 892 792	232 969	201 834	330 695	251 310	193 677	256 678	274 664	236 186	228 715	235 608	232 497	217 959
31.12.2009	2 909 485	236 032	203 487	333 234	251 864	194 213	257 901	275 686	238 898	230 309	235 860	234 416	217 585
31.12.2010	2 929 756	238 573	205 644	336 938	252 672	195 674	259 633	276 806	241 889	231 546	237 046	235 471	217 864
31.12.2011	2 948 902	241 590	207 928	339 311	253 609	196 731	260 633	277 627	245 136	232 960	238 834	236 561	217 982
30.06.2012	2 955 292	242 366	208 446	340 279	254 049	196 969	260 742	277 454	246 238	233 454	239 538	237 535	218 222
Ausländer													
31.12.2001	440 346	86 003	56 685	18 845	54 025	22 885	27 948	51 700	65 451	7 652	7 966	18 828	22 358
31.12.2002	442 554	87 080	57 101	19 239	54 769	22 898	28 179	51 132	65 750	7 264	7 926	18 600	22 616
31.12.2003	444 027	86 108	57 635	20 033	55 337	22 789	28 618	50 801	66 069	7 408	7 841	18 390	22 998
31.12.2004	450 900	88 345	58 425	21 388	55 777	22 863	29 099	50 913	66 034	7 676	8 096	19 007	23 277
31.12.2005	460 555	90 435	59 257	23 089	56 740	23 153	29 778	51 310	66 985	8 023	8 357	19 889	23 539
31.12.2006	467 683	92 966	59 995	25 082	57 807	23 009	30 079	51 507	67 477	7 867	8 724	19 994	23 176
31.12.2007	470 004	92 552	59 950	26 573	58 760	22 286	30 786	51 726	68 233	7 837	8 962	18 917	23 422
31.12.2008	470 051	90 334	60 417	26 238	59 453	22 262	31 382	52 203	69 331	7 367	9 029	18 562	23 473
31.12.2009	460 187	91 050	56 480	21 477	60 392	21 231	31 817	52 411	68 752	7 444	8 305	17 210	23 618
31.12.2010	457 806	88 077	55 446	23 079	59 668	22 420	32 067	52 439	65 315	7 828	9 179	18 068	24 220
31.12.2011	478 212	91 562	57 433	25 710	61 302	23 914	33 059	51 734	68 109	8 527	10 398	19 719	26 745
30.06.2012	486 709	93 199	58 423	27 009	62 713	24 448	33 433	49 834	69 414	8 821	10 759	20 931	27 725
insgesamt													
31.12.2001	3 337 232	318 082	245 712	334 086	310 760	217 383	285 585	333 489	303 881	230 967	256 089	254 691	246 507
31.12.2002	3 336 248	318 683	247 508	337 466	309 487	218 267	285 074	331 949	303 932	230 533	252 802	253 754	246 793
31.12.2003	3 330 242	315 665	249 267	339 608	308 855	218 093	285 007	330 514	303 199	231 514	249 676	252 267	246 577
31.12.2004	3 333 108	316 047	252 069	342 863	308 541	218 010	285 501	329 059	302 171	232 586	248 561	251 202	246 498
31.12.2005	3 339 436	318 276	255 181	345 953	308 902	217 461	285 580	327 765	302 129	233 094	247 572	252 401	245 122
31.12.2006	3 348 805	322 167	259 071	350 057	309 421	216 936	285 817	326 842	301 733	234 313	247 130	252 042	243 276
31.12.2007	3 353 858	323 021	260 437	354 558	310 064	215 927	286 970	325 951	302 797	234 979	246 193	250 811	242 150
31.12.2008	3 362 843	323 303	262 251	356 933	310 763	215 939	288 060	326 867	305 517	236 082	244 637	251 059	241 432
31.12.2009	3 369 672	327 082	259 967	354 711	312 256	215 444	289 718	328 097	307 650	237 753	244 165	251 626	241 203
31.12.2010	3 387 562	326 650	261 090	360 017	312 340	218 094	291 700	329 245	307 204	239 374	246 225	253 539	242 084
31.12.2011	3 427 114	333 152	265 361	365 021	314 911	220 645	293 692	329 361	313 245	241 487	249 232	256 280	244 727
30.06.2012	3 442 001	335 565	266 869	367 288	316 762	221 417	294 175	327 288	315 652	242 275	250 297	258 466	245 947

4 Durchschnittsalter der Einwohnerinnen und Einwohner in Berlin seit 2001 nach Bezirken in Jahren

Stichtag	Berlin	Mitte	Friedrichs- hain- Kreuz- berg	Pankow	Charlotten- burg- Wilmers- dorf	Spandau	Steglitz- Zehlen- dorf	Tempel- hof- Schöne- berg	Neukölln	Treptow- Köpenick	Marzahn- Hellers- dorf	Lichten- berg	Reinicken- dorf
31.12.2001	41,3	39,2	37,1	39,7	44,1	42,7	44,3	42,3	40,5	43,4	38,3	40,9	43,4
31.12.2002	41,5	39,2	37,1	39,8	44,3	42,9	44,4	42,5	40,6	43,6	38,9	41,3	43,6
31.12.2003	41,7	39,3	37,1	40,0	44,5	43,2	44,6	42,7	40,8	43,9	39,6	41,7	43,8
31.12.2004	42,0	39,5	37,1	40,1	44,7	43,4	44,8	43,0	41,0	44,2	40,1	42,1	44,0
31.12.2005	42,1	39,5	37,1	40,2	44,9	43,7	45,0	43,2	41,2	44,5	40,6	42,4	44,3
31.12.2006	42,4	39,5	37,1	40,3	45,1	43,9	45,2	43,5	41,4	44,7	41,1	42,7	44,6
31.12.2007	42,5	39,6	37,2	40,4	45,3	44,1	45,4	43,7	41,5	44,9	41,6	42,9	44,8
31.12.2008	42,6	39,5	37,2	40,4	45,4	44,3	45,6	43,9	41,6	45,0	42,1	43,1	45,0
31.12.2009	42,7	39,4	37,2	40,6	45,5	44,4	45,8	44,0	41,5	45,2	42,4	43,1	45,1
31.12.2010	42,8	39,2	37,2	40,6	45,6	44,4	45,8	44,1	41,3	45,3	42,7	43,2	45,2
31.12.2011	42,8	39,2	37,2	40,7	45,7	44,4	46,0	44,1	41,2	45,4	42,9	43,3	45,2
30.06.2012	42,9	39,2	37,3	40,8	45,8	44,5	46,1	44,1	41,3	45,5	43,0	43,3	45,2

**5 Deutsche und ausländische Einwohnerinnen und Einwohner in Berlin am 30. Juni 2012
nach Bezirken, Altersgruppen und Familienstand**

Bezirk — Alter von ... bis unter ... Jahren	Insgesamt	Familienstand				
		ledig¹	verheiratet	verwitwet	geschieden	Lebens- partnerschaft²
Bezirke						
Mitte	335 565	185 848	103 009	14 371	30 819	1 518
Friedrichshain-Kreuzberg	266 869	171 241	65 567	8 411	20 200	1 450
Pankow	367 288	201 907	113 532	17 373	33 149	1 327
Charlottenburg-Wilmersdorf	316 762	147 815	111 854	19 591	35 650	1 852
Spandau	221 417	92 513	88 507	16 345	23 678	374
Steglitz-Zehlendorf	294 175	123 421	120 720	20 571	28 657	806
Tempelhof-Schöneberg	327 288	150 632	120 785	20 714	33 100	2 057
Neukölln	315 652	155 692	111 015	18 298	29 854	793
Treptow-Köpenick	242 275	105 613	93 996	17 111	25 066	489
Marzahn-Hellersdorf	250 297	109 507	99 342	13 650	27 461	337
Lichtenberg	258 466	123 079	91 931	15 865	27 070	521
Reinickendorf	245 947	100 142	101 596	18 413	25 419	377
Berlin	3 442 001	1 667 410	1 221 854	200 713	340 123	11 901
Alter						
Deutsche						
unter 18	461 950	461 947	3	—	—	—
18 - 25	225 047	219 143	5 583	—	237	84
25 - 30	223 607	195 612	25 397	39	2 176	383
30 - 35	215 223	154 877	52 653	126	6 690	877
35 - 40	171 815	95 481	62 970	331	11 936	1 097
40 - 45	206 458	90 011	88 045	933	26 043	1 426
45 - 50	251 160	82 510	117 687	2 589	46 580	1 794
50 - 55	220 756	51 304	115 479	4 738	47 941	1 294
55 - 60	186 801	30 847	107 689	7 709	39 752	804
60 - 65	177 523	20 821	108 531	12 251	35 250	670
65 und mehr	614 952	41 755	328 653	158 985	84 246	1 313
Zusammen	2 955 292	1 444 308	1 012 690	187 701	300 851	9 742
Ausländer						
unter 18	47 884	47 863	21	—	—	—
18 - 25	51 856	47 124	4 550	9	101	72
25 - 30	60 833	44 315	15 206	36	1 025	251
30 - 35	61 943	31 476	26 628	125	3 252	462
35 - 40	56 328	19 516	30 482	317	5 532	481
40 - 45	49 734	12 301	29 786	511	6 828	308
45 - 50	41 810	8 062	26 277	709	6 489	273
50 - 55	30 850	5 034	19 598	921	5 153	144
55 - 60	24 105	3 112	15 875	1 270	3 791	57
60 - 65	21 385	1 973	14 569	1 809	2 989	45
65 und mehr	39 981	2 326	26 172	7 305	4 112	66
Zusammen	486 709	223 102	209 164	13 012	39 272	2 159
insgesamt						
unter 18	509 834	509 810	24	—	—	—
18 - 25	276 903	266 267	10 133	9	338	156
25 - 30	284 440	239 927	40 603	75	3 201	634
30 - 35	277 166	186 353	79 281	251	9 942	1 339
35 - 40	228 143	114 997	93 452	648	17 468	1 578
40 - 45	256 192	102 312	117 831	1 444	32 871	1 734
45 - 50	292 970	90 572	143 964	3 298	53 069	2 067
50 - 55	251 606	56 338	135 077	5 659	53 094	1 438
55 - 60	210 906	33 959	123 564	8 979	43 543	861
60 - 65	198 908	22 794	123 100	14 060	38 239	715
65 und mehr	654 933	44 081	354 825	166 290	88 358	1 379
Insgesamt	3 442 001	1 667 410	1 221 854	200 713	340 123	11 901

1 Einschließlich unbekannt.

2 Einschließlich 973 Personen, deren Lebenspartnerschaft aufgehoben ist, sowie 242 Personen, deren Lebenspartner verstorben ist.

**6 Deutsche und ausländische Einwohnerinnen und Einwohner in Berlin am 30. Juni 2012
nach Bezirken, Altersgruppen und Geschlecht**

Bezirk	Ins- gesamt	Davon im Alter von ... bis unter ... Jahren											
		unter 6	6 - 15	15 - 18	18 - 20	20 - 25	25 - 30	30 - 35	35 - 40	40 - 45	45 - 60	60 - 65	65 und mehr
Deutsche männlich													
Mitte	123 530	8 903	9 707	2 567	1 897	9 547	12 148	11 054	8 822	9 503	26 507	6 104	16 771
Friedrh.-Kreuzb.	105 698	8 050	7 905	1 994	1 321	6 679	12 044	14 245	10 353	9 099	21 080	3 818	9 110
Pankow	166 089	12 190	12 926	3 081	1 836	8 254	13 158	15 783	14 543	17 234	37 110	6 886	23 088
Charlbg.-Wilmersd.	119 743	6 544	8 732	2 784	1 868	6 328	7 502	7 357	6 376	8 653	28 799	8 915	25 885
Spandau	94 746	5 600	8 422	2 925	2 049	6 064	5 830	5 230	4 346	6 292	21 808	6 132	20 048
Steglitz-Zehlend.	121 374	6 970	10 993	3 533	2 385	6 004	6 033	5 937	5 896	8 489	28 083	8 554	28 497
Tempelh.-Schöneb.	133 007	7 936	10 939	3 559	2 477	7 495	8 365	8 333	7 401	9 710	32 347	8 884	25 561
Neukölln	120 192	7 918	10 375	3 270	2 362	8 012	9 709	9 288	6 863	8 001	26 298	7 121	20 975
Treptow-Köpenick	112 978	6 255	7 862	2 284	1 438	6 364	8 165	8 406	6 521	8 618	26 860	6 064	24 141
Marzahn-Hellersd.	117 824	7 213	8 425	2 403	1 743	8 708	9 841	8 327	5 848	6 857	31 782	8 424	18 253
Lichtenberg	115 565	7 079	7 422	1 932	1 333	7 938	11 236	10 157	6 950	7 460	25 931	6 668	21 459
Reinickendorf	105 221	5 973	9 044	3 186	2 104	6 068	5 885	5 124	4 683	6 863	24 895	7 262	24 134
Berlin	1 435 967	90 631	112 752	33 518	22 813	87 461	109 916	109 241	88 602	106 779	331 500	84 832	257 922
weiblich													
Mitte	118 836	8 407	9 357	2 421	1 919	10 303	11 771	9 976	7 086	7 407	22 177	5 544	22 468
Friedrh.-Kreuzb.	102 748	7 516	7 568	1 876	1 336	7 984	13 763	13 254	8 561	6 991	17 532	3 483	12 884
Pankow	174 190	11 548	12 139	2 994	1 806	9 238	14 902	17 002	14 048	15 418	33 703	7 530	33 862
Charlbg.-Wilmersd.	134 306	6 100	8 260	2 692	1 843	6 814	7 931	7 435	6 882	8 704	30 502	10 297	36 846
Spandau	102 223	5 284	7 786	2 699	1 902	6 001	5 686	5 048	4 598	6 201	22 616	6 870	27 532
Steglitz-Zehlend.	139 368	6 516	10 445	3 529	2 263	6 265	6 216	6 359	6 586	9 591	31 429	10 336	39 833
Tempelh.-Schöneb.	144 447	7 483	10 355	3 290	2 350	8 033	9 014	8 673	7 359	9 482	32 974	10 011	35 423
Neukölln	126 046	7 693	9 837	3 206	2 323	8 662	10 772	9 152	6 360	7 227	24 924	7 500	28 390
Treptow-Köpenick	120 476	6 154	7 401	2 148	1 366	6 548	8 332	7 963	6 086	7 979	26 119	6 386	33 994
Marzahn-Hellersd.	121 714	6 736	8 348	2 395	1 743	8 418	8 828	7 296	5 125	6 902	33 602	8 667	23 654
Lichtenberg	121 970	6 635	7 178	1 837	1 389	8 463	11 020	8 812	5 576	6 725	26 387	7 796	30 152
Reinickendorf	113 001	5 576	8 615	3 025	1 995	5 809	5 456	5 012	4 946	7 052	25 252	8 271	31 992
Berlin	1 519 325	85 648	107 289	32 112	22 235	92 538	113 691	105 982	83 213	99 679	327 217	92 691	357 030
insgesamt													
Mitte	242 366	17 310	19 064	4 988	3 816	19 850	23 919	21 030	15 908	16 910	48 684	11 648	39 239
Friedrh.-Kreuzb.	208 446	15 566	15 473	3 870	2 657	14 663	25 807	27 499	18 914	16 090	38 612	7 301	21 994
Pankow	340 279	23 738	25 065	6 075	3 642	17 492	28 060	32 785	28 591	32 652	70 813	14 416	56 950
Charlbg.-Wilmersd.	254 049	12 644	16 992	5 476	3 711	13 142	15 433	14 792	13 258	17 357	59 301	19 212	62 731
Spandau	196 969	10 884	16 208	5 624	3 951	12 065	11 516	10 278	8 944	12 493	44 424	13 002	47 580
Steglitz-Zehlend.	260 742	13 486	21 438	7 062	4 648	12 269	12 249	12 296	12 482	18 080	59 512	18 890	68 330
Tempelh.-Schöneb.	277 454	15 419	21 294	6 849	4 827	15 528	17 379	17 006	14 760	19 192	65 321	18 895	60 984
Neukölln	246 238	15 611	20 212	6 476	4 685	16 674	20 481	18 440	13 223	15 228	51 222	14 621	49 365
Treptow-Köpenick	233 454	12 409	15 263	4 432	2 804	12 912	16 497	16 369	12 607	16 597	52 979	12 450	58 135
Marzahn-Hellersd.	239 538	13 949	16 773	4 798	3 486	17 126	18 669	15 623	10 973	13 759	65 384	17 091	41 907
Lichtenberg	237 535	13 714	14 600	3 769	2 722	16 401	22 256	18 969	12 526	14 185	52 318	14 464	51 611
Reinickendorf	218 222	11 549	17 659	6 211	4 099	11 877	11 341	10 136	9 629	13 915	50 147	15 533	56 126
Berlin	2 955 292	176 279	220 041	65 630	45 048	179 999	223 607	215 223	171 815	206 458	658 717	177 523	614 952

**6 Deutsche und ausländische Einwohnerinnen und Einwohner in Berlin am 30. Juni 2012
nach Bezirken, Altersgruppen und Geschlecht**

Bezirk	Ins- gesamt	Davon im Alter von ... bis unter ... Jahren											
		unter 6	6 - 15	15 - 18	18 - 20	20 - 25	25 - 30	30 - 35	35 - 40	40 - 45	45 - 60	60 - 65	65 und mehr
Ausländer													
männlich													
Mitte	49 253	1 579	2 430	1 124	1 077	4 685	6 573	6 585	5 786	5 150	9 325	1 544	3 395
Friedrh.-Kreuzb.	30 096	517	1 056	614	494	2 589	4 496	4 675	3 817	3 080	5 586	824	2 348
Pankow	13 664	369	390	158	164	1 148	2 287	2 451	2 062	1 704	2 348	246	337
Charlbg.-Wilmersd.	31 442	678	1 044	510	428	1 976	3 012	3 372	3 411	3 295	7 856	1 983	3 877
Spandau	12 099	381	668	349	262	835	1 013	1 332	1 393	1 259	2 697	597	1 313
Steglitz-Zehlend.	16 111	348	611	391	302	1 279	1 510	1 625	1 557	1 684	3 861	1 006	1 937
Tempelh.-Schöneb.	25 091	518	1 123	643	460	1 735	2 450	2 698	2 797	2 771	5 887	1 274	2 735
Neukölln	36 327	1 257	2 024	968	757	2 812	4 330	4 831	4 411	3 773	7 101	1 234	2 829
Treptow-Köpenick	4 566	135	204	126	104	377	562	646	569	552	975	128	188
Marzahn-Hellersd.	5 331	280	374	152	152	510	613	635	624	596	1 156	110	129
Lichtenberg	10 862	539	738	382	286	1 234	1 444	1 292	1 156	1 032	2 312	201	246
Reinickendorf	14 121	483	960	483	312	1 020	1 279	1 513	1 627	1 635	3 036	611	1 162
Berlin	248 963	7 084	11 622	5 900	4 798	20 200	29 569	31 655	29 210	26 531	52 140	9 758	20 496
weiblich													
Mitte	43 946	1 475	2 252	1 153	1 030	4 794	6 307	5 676	4 698	4 014	7 430	1 972	3 145
Friedrh.-Kreuzb.	28 327	557	1 035	553	445	2 967	5 102	4 298	3 274	2 516	4 349	1 083	2 148
Pankow	13 345	381	338	155	182	1 467	2 737	2 604	2 055	1 303	1 613	193	317
Charlbg.-Wilmersd.	31 271	636	1 065	435	442	2 356	3 305	3 666	3 546	3 214	7 061	1 958	3 587
Spandau	12 349	345	674	343	241	858	1 130	1 334	1 419	1 284	2 696	862	1 163
Steglitz-Zehlend.	17 322	300	571	296	295	1 531	1 783	1 824	1 894	1 802	3 945	1 106	1 975
Tempelh.-Schöneb.	24 743	526	1 059	599	494	1 985	2 474	2 674	2 728	2 545	5 382	1 579	2 698
Neukölln	33 087	1 167	1 916	983	669	2 988	4 385	4 123	3 479	3 010	6 018	1 652	2 697
Treptow-Köpenick	4 255	128	203	112	78	353	591	630	620	524	720	106	190
Marzahn-Hellersd.	5 428	234	324	144	129	612	666	749	702	625	946	132	165
Lichtenberg	10 069	496	724	325	285	1 335	1 530	1 244	1 112	965	1 647	171	235
Reinickendorf	13 604	526	793	455	333	989	1 254	1 466	1 591	1 401	2 818	813	1 165
Berlin	237 746	6 771	10 954	5 553	4 623	22 235	31 264	30 288	27 118	23 203	44 625	11 627	19 485
insgesamt													
Mitte	93 199	3 054	4 682	2 277	2 107	9 479	12 880	12 261	10 484	9 164	16 755	3 516	6 540
Friedrh.-Kreuzb.	58 423	1 074	2 091	1 167	939	5 556	9 598	8 973	7 091	5 596	9 935	1 907	4 496
Pankow	27 009	750	728	313	346	2 615	5 024	5 055	4 117	3 007	3 961	439	654
Charlbg.-Wilmersd.	62 713	1 314	2 109	945	870	4 332	6 317	7 038	6 957	6 509	14 917	3 941	7 464
Spandau	24 448	726	1 342	692	503	1 693	2 143	2 666	2 812	2 543	5 393	1 459	2 476
Steglitz-Zehlend.	33 433	648	1 182	687	597	2 810	3 293	3 449	3 451	3 486	7 806	2 112	3 912
Tempelh.-Schöneb.	49 834	1 044	2 182	1 242	954	3 720	4 924	5 372	5 525	5 316	11 269	2 853	5 433
Neukölln	69 414	2 424	3 940	1 951	1 426	5 800	8 715	8 954	7 890	6 783	13 119	2 886	5 526
Treptow-Köpenick	8 821	263	407	238	182	730	1 153	1 276	1 189	1 076	1 695	234	378
Marzahn-Hellersd.	10 759	514	698	296	281	1 122	1 279	1 384	1 326	1 221	2 102	242	294
Lichtenberg	20 931	1 035	1 462	707	571	2 569	2 974	2 536	2 268	1 997	3 959	372	481
Reinickendorf	27 725	1 009	1 753	938	645	2 009	2 533	2 979	3 218	3 036	5 854	1 424	2 327
Berlin	486 709	13 855	22 576	11 453	9 421	42 435	60 833	61 943	56 328	49 734	96 765	21 385	39 981

**6 Deutsche und ausländische Einwohnerinnen und Einwohner in Berlin am 30. Juni 2012
nach Bezirken, Altersgruppen und Geschlecht**

Bezirk	Ins- gesamt	Davon im Alter von ... bis unter ... Jahren											
		unter 6	6 - 15	15 - 18	18 - 20	20 - 25	25 - 30	30 - 35	35 - 40	40 - 45	45 - 60	60 - 65	65 und mehr
insgesamt													
männlich													
Mitte	172 783	10 482	12 137	3 691	2 974	14 232	18 721	17 639	14 608	14 653	35 832	7 648	20 166
Friedrh.-Kreuzb.	135 794	8 567	8 961	2 608	1 815	9 268	16 540	18 920	14 170	12 179	26 666	4 642	11 458
Pankow	179 753	12 559	13 316	3 239	2 000	9 402	15 445	18 234	16 605	18 938	39 458	7 132	23 425
Charlbg.-Wilmersd.	151 185	7 222	9 776	3 294	2 296	8 304	10 514	10 729	9 787	11 948	36 655	10 898	29 762
Spandau	106 845	5 981	9 090	3 274	2 311	6 899	6 843	6 562	5 739	7 551	24 505	6 729	21 361
Steglitz-Zehlend.	137 485	7 318	11 604	3 924	2 687	7 283	7 543	7 562	7 453	10 173	31 944	9 560	30 434
Tempelh.-Schöneb.	158 098	8 454	12 062	4 202	2 937	9 230	10 815	11 031	10 198	12 481	38 234	10 158	28 296
Neukölln	156 519	9 175	12 399	4 238	3 119	10 824	14 039	14 119	11 274	11 774	33 399	8 355	23 804
Treptow-Köpenick	117 544	6 390	8 066	2 410	1 542	6 741	8 727	9 052	7 090	9 170	27 835	6 192	24 329
Marzahn-Hellersd.	123 155	7 493	8 799	2 555	1 895	9 218	10 454	8 962	6 472	7 453	32 938	8 534	18 382
Lichtenberg	126 427	7 618	8 160	2 314	1 619	9 172	12 680	11 449	8 106	8 492	28 243	6 869	21 705
Reinickendorf	119 342	6 456	10 004	3 669	2 416	7 088	7 164	6 637	6 310	8 498	27 931	7 873	25 296
Berlin	1 684 930	97 715	124 374	39 418	27 611	107 661	139 485	140 896	117 812	133 310	383 640	94 590	278 418
weiblich													
Mitte	162 782	9 882	11 609	3 574	2 949	15 097	18 078	15 652	11 784	11 421	29 607	7 516	25 613
Friedrh.-Kreuzb.	131 075	8 073	8 603	2 429	1 781	10 951	18 865	17 552	11 835	9 507	21 881	4 566	15 032
Pankow	187 535	11 929	12 477	3 149	1 988	10 705	17 639	19 606	16 103	16 721	35 316	7 723	34 179
Charlbg.-Wilmersd.	165 577	6 736	9 325	3 127	2 285	9 170	11 236	11 101	10 428	11 918	37 563	12 255	40 433
Spandau	114 572	5 629	8 460	3 042	2 143	6 859	6 816	6 382	6 017	7 485	25 312	7 732	28 695
Steglitz-Zehlend.	156 690	6 816	11 016	3 825	2 558	7 796	7 999	8 183	8 480	11 393	35 374	11 442	41 808
Tempelh.-Schöneb.	169 190	8 009	11 414	3 889	2 844	10 018	11 488	11 347	10 087	12 027	38 356	11 590	38 121
Neukölln	159 133	8 860	11 753	4 189	2 992	11 650	15 157	13 275	9 839	10 237	30 942	9 152	31 087
Treptow-Köpenick	124 731	6 282	7 604	2 260	1 444	6 901	8 923	8 593	6 706	8 503	26 839	6 492	34 184
Marzahn-Hellersd.	127 142	6 970	8 672	2 539	1 872	9 030	9 494	8 045	5 827	7 527	34 548	8 799	23 819
Lichtenberg	132 039	7 131	7 902	2 162	1 674	9 798	12 550	10 056	6 688	7 690	28 034	7 967	30 387
Reinickendorf	126 605	6 102	9 408	3 480	2 328	6 798	6 710	6 478	6 537	8 453	28 070	9 084	33 157
Berlin	1 757 071	92 419	118 243	37 665	26 858	114 773	144 955	136 270	110 331	122 882	371 842	104 318	376 515
insgesamt													
Mitte	335 565	20 364	23 746	7 265	5 923	29 329	36 799	33 291	26 392	26 074	65 439	15 164	45 779
Friedrh.-Kreuzb.	266 869	16 640	17 564	5 037	3 596	20 219	35 405	36 472	26 005	21 686	48 547	9 208	26 490
Pankow	367 288	24 488	25 793	6 388	3 988	20 107	33 084	37 840	32 708	35 659	74 774	14 855	57 604
Charlbg.-Wilmersd.	316 762	13 958	19 101	6 421	4 581	17 474	21 750	21 830	20 215	23 866	74 218	23 153	70 195
Spandau	221 417	11 610	17 550	6 316	4 454	13 758	13 659	12 944	11 756	15 036	49 817	14 461	50 056
Steglitz-Zehlend.	294 175	14 134	22 620	7 749	5 245	15 079	15 542	15 745	15 933	21 566	67 318	21 002	72 242
Tempelh.-Schöneb.	327 288	16 463	23 476	8 091	5 781	19 248	22 303	22 378	20 285	24 508	76 590	21 748	66 417
Neukölln	315 652	18 035	24 152	8 427	6 111	22 474	29 196	27 394	21 113	22 011	64 341	17 507	54 891
Treptow-Köpenick	242 275	12 672	15 670	4 670	2 986	13 642	17 650	17 645	13 796	17 673	54 674	12 684	58 513
Marzahn-Hellersd.	250 297	14 463	17 471	5 094	3 767	18 248	19 948	17 007	12 299	14 980	67 486	17 333	42 201
Lichtenberg	258 466	14 749	16 062	4 476	3 293	18 970	25 230	21 505	14 794	16 182	56 277	14 836	52 092
Reinickendorf	245 947	12 558	19 412	7 149	4 744	13 886	13 874	13 115	12 847	16 951	56 001	16 957	58 453
Berlin	3 442 001	190 134	242 617	77 083	54 469	222 434	284 440	277 166	228 143	256 192	755 482	198 908	654 933

**7 Einwohnerinnen und Einwohner mit bzw. ohne Migrationshintergrund in Berlin am 30. Juni 2012
nach Bezirken und Geschlecht**

Bezirk	Insgesamt				Deutsche						Ausländer	
	Anzahl	%	darunter mit Migrationshintergrund (Sp.9+11)		zusammen		davon ... Migrationshintergrund					
							ohne		mit			
			Anzahl	% Sp.1	Anzahl	% Sp.1	Anzahl	% Sp.1	Anzahl	% Sp.1	Anzahl	% Sp.1
	1	2	3	4	5	6	7	8	9	10	11	12
männlich												
Mitte	172 783	100	80 809	46,8	123 530	71,5	91 974	53,2	31 556	18,3	49 253	28,5
Friedrichshain-Kreuzberg	135 794	100	50 424	37,1	105 698	77,8	85 370	62,9	20 328	15,0	30 096	22,2
Pankow	179 753	100	24 103	13,4	166 089	92,4	155 650	86,6	10 439	5,8	13 664	7,6
Charlottenburg-Wilmersdorf	151 185	100	55 448	36,7	119 743	79,2	95 737	63,3	24 006	15,9	31 442	20,8
Spandau	106 845	100	29 895	28,0	94 746	88,7	76 950	72,0	17 796	16,7	12 099	11,3
Steglitz-Zehlendorf	137 485	100	33 261	24,2	121 374	88,3	104 224	75,8	17 150	12,5	16 111	11,7
Tempelhof-Schöneberg	158 098	100	51 391	32,5	133 007	84,1	106 707	67,5	26 300	16,6	25 091	15,9
Neukölln	156 519	100	66 083	42,2	120 192	76,8	90 436	57,8	29 756	19,0	36 327	23,2
Treptow-Köpenick	117 544	100	9 683	8,2	112 978	96,1	107 861	91,8	5 117	4,4	4 566	3,9
Marzahn-Hellersdorf	123 155	100	14 529	11,8	117 824	95,7	108 626	88,2	9 198	7,5	5 331	4,3
Lichtenberg	126 427	100	20 434	16,2	115 565	91,4	105 993	83,8	9 572	7,6	10 862	8,6
Reinickendorf	119 342	100	31 184	26,1	105 221	88,2	88 158	73,9	17 063	14,3	14 121	11,8
Berlin	1 684 930	100	467 244	27,7	1 435 967	85,2	1 217 686	72,3	218 281	13,0	248 963	14,8
weiblich												
Mitte	162 782	100	74 007	45,5	118 836	73,0	88 775	54,5	30 061	18,5	43 946	27,0
Friedrichshain-Kreuzberg	131 075	100	48 203	36,8	102 748	78,4	82 872	63,2	19 876	15,2	28 327	21,6
Pankow	187 535	100	23 806	12,7	174 190	92,9	163 729	87,3	10 461	5,6	13 345	7,1
Charlottenburg-Wilmersdorf	165 577	100	56 773	34,3	134 306	81,1	108 804	65,7	25 502	15,4	31 271	18,9
Spandau	114 572	100	30 172	26,3	102 223	89,2	84 400	73,7	17 823	15,6	12 349	10,8
Steglitz-Zehlendorf	156 690	100	35 303	22,5	139 368	88,9	121 387	77,5	17 981	11,5	17 322	11,1
Tempelhof-Schöneberg	169 190	100	51 559	30,5	144 447	85,4	117 631	69,5	26 816	15,8	24 743	14,6
Neukölln	159 133	100	62 276	39,1	126 046	79,2	96 857	60,9	29 189	18,3	33 087	20,8
Treptow-Köpenick	124 731	100	9 644	7,7	120 476	96,6	115 087	92,3	5 389	4,3	4 255	3,4
Marzahn-Hellersdorf	127 142	100	15 187	11,9	121 714	95,7	111 955	88,1	9 759	7,7	5 428	4,3
Lichtenberg	132 039	100	19 740	15,0	121 970	92,4	112 299	85,0	9 671	7,3	10 069	7,6
Reinickendorf	126 605	100	30 486	24,1	113 001	89,3	96 119	75,9	16 882	13,3	13 604	10,7
Berlin	1 757 071	100	457 156	26,0	1 519 325	86,5	1 299 915	74,0	219 410	12,5	237 746	13,5
insgesamt												
Mitte	335 565	100	154 816	46,1	242 366	72,2	180 749	53,9	61 617	18,4	93 199	27,8
Friedrichshain-Kreuzberg	266 869	100	98 627	37,0	208 446	78,1	168 242	63,0	40 204	15,1	58 423	21,9
Pankow	367 288	100	47 909	13,0	340 279	92,6	319 379	87,0	20 900	5,7	27 009	7,4
Charlottenburg-Wilmersdorf	316 762	100	112 221	35,4	254 049	80,2	204 541	64,6	49 508	15,6	62 713	19,8
Spandau	221 417	100	60 067	27,1	196 969	89,0	161 350	72,9	35 619	16,1	24 448	11,0
Steglitz-Zehlendorf	294 175	100	68 564	23,3	260 742	88,6	225 611	76,7	35 131	11,9	33 433	11,4
Tempelhof-Schöneberg	327 288	100	102 950	31,5	277 454	84,8	224 338	68,5	53 116	16,2	49 834	15,2
Neukölln	315 652	100	128 359	40,7	246 238	78,0	187 293	59,3	58 945	18,7	69 414	22,0
Treptow-Köpenick	242 275	100	19 327	8,0	233 454	96,4	222 948	92,0	10 506	4,3	8 821	3,6
Marzahn-Hellersdorf	250 297	100	29 716	11,9	239 538	95,7	220 581	88,1	18 957	7,6	10 759	4,3
Lichtenberg	258 466	100	40 174	15,5	237 535	91,9	218 292	84,5	19 243	7,4	20 931	8,1
Reinickendorf	245 947	100	61 670	25,1	218 222	88,7	184 277	74,9	33 945	13,8	27 725	11,3
Berlin	3 442 001	100	924 400	26,9	2 955 292	85,9	2 517 601	73,1	437 691	12,7	486 709	14,1

**8 Einwohnerinnen und Einwohner mit bzw. ohne Migrationshintergrund in Berlin am 30. Juni 2012
nach Bezirken und Wohnlagen**

Bezirk	Insgesamt				Deutsche						Ausländer	
	Anzahl	%	darunter mit Migrationshintergrund (Sp.9+11)		zusammen		davon ... Migrationshintergrund					
							ohne		mit			
			Anzahl	% Sp.1	Anzahl	% Sp.1	Anzahl	% Sp.1	Anzahl	% Sp.1	Anzahl	% Sp.1
	1	2	3	4	5	6	7	8	9	10	11	12
einfache Wohnlagen bzw. ohne Angabe												
Mitte	237 958	100	121 587	51,1	164 348	69,1	116 371	48,9	47 977	20,2	73 610	30,9
Friedrichshain-Kreuzberg	183 006	100	74 139	40,5	138 401	75,6	108 867	59,5	29 534	16,1	44 605	24,4
Pankow	128 314	100	18 614	14,5	117 098	91,3	109 700	85,5	7 398	5,8	11 216	8,7
Charlottenburg-Wilmersdorf	19 113	100	8 338	43,6	14 413	75,4	10 775	56,4	3 638	19,0	4 700	24,6
Spandau	139 523	100	42 323	30,3	121 561	87,1	97 200	69,7	24 361	17,5	17 962	12,9
Steglitz-Zehlendorf	19 359	100	6 731	34,8	15 903	82,1	12 628	65,2	3 275	16,9	3 456	17,9
Tempelhof-Schöneberg	95 413	100	35 907	37,6	77 648	81,4	59 506	62,4	18 142	19,0	17 765	18,6
Neukölln	275 682	100	119 965	43,5	209 455	76,0	155 717	56,5	53 738	19,5	66 227	24,0
Treptow-Köpenick	54 789	100	7 234	13,2	50 939	93,0	47 555	86,8	3 384	6,2	3 850	7,0
Marzahn-Hellersdorf	106 442	100	12 762	12,0	101 892	95,7	93 680	88,0	8 212	7,7	4 550	4,3
Lichtenberg	66 062	100	13 555	20,5	57 631	87,2	52 507	79,5	5 124	7,8	8 431	12,8
Reinickendorf	124 185	100	42 926	34,6	103 921	83,7	81 259	65,4	22 662	18,2	20 264	16,3
Berlin	1 449 846	100	504 081	34,8	1 173 210	80,9	945 765	65,2	227 445	15,7	276 636	19,1
mittlere Wohnlagen												
Mitte	75 683	100	25 742	34,0	60 698	80,2	49 941	66,0	10 757	14,2	14 985	19,8
Friedrichshain-Kreuzberg	83 037	100	24 371	29,3	69 285	83,4	58 666	70,7	10 619	12,8	13 752	16,6
Pankow	195 101	100	23 715	12,2	182 001	93,3	171 386	87,8	10 615	5,4	13 100	6,7
Charlottenburg-Wilmersdorf	83 487	100	32 821	39,3	65 672	78,7	50 666	60,7	15 006	18,0	17 815	21,3
Spandau	78 311	100	17 302	22,1	71 973	91,9	61 009	77,9	10 964	14,0	6 338	8,1
Steglitz-Zehlendorf	129 397	100	29 850	23,1	115 540	89,3	99 547	76,9	15 993	12,4	13 857	10,7
Tempelhof-Schöneberg	156 416	100	44 483	28,4	136 150	87,0	111 933	71,6	24 217	15,5	20 266	13,0
Neukölln	39 970	100	8 394	21,0	36 783	92,0	31 576	79,0	5 207	13,0	3 187	8,0
Treptow-Köpenick	174 229	100	11 363	6,5	169 569	97,3	162 866	93,5	6 703	3,8	4 660	2,7
Marzahn-Hellersdorf	137 475	100	16 661	12,1	131 369	95,6	120 814	87,9	10 555	7,7	6 106	4,4
Lichtenberg	185 144	100	26 127	14,1	172 828	93,3	159 017	85,9	13 811	7,5	12 316	6,7
Reinickendorf	90 268	100	15 180	16,8	84 138	93,2	75 088	83,2	9 050	10,0	6 130	6,8
Berlin	1 428 518	100	276 009	19,3	1 296 006	90,7	1 152 509	80,7	143 497	10,0	132 512	9,3
gute Wohnlagen												
Mitte	21 924	100	7 487	34,1	17 320	79,0	14 437	65,9	2 883	13,1	4 604	21,0
Friedrichshain-Kreuzberg	826	100	117	14,2	760	92,0	709	85,8	51	6,2	66	8,0
Pankow	43 873	100	5 580	12,7	41 180	93,9	38 293	87,3	2 887	6,6	2 693	6,1
Charlottenburg-Wilmersdorf	214 162	100	71 062	33,2	173 964	81,2	143 100	66,8	30 864	14,4	40 198	18,8
Spandau	3 583	100	442	12,3	3 435	95,9	3 141	87,7	294	8,2	148	4,1
Steglitz-Zehlendorf	145 419	100	31 983	22,0	129 299	88,9	113 436	78,0	15 863	10,9	16 120	11,1
Tempelhof-Schöneberg	75 459	100	22 560	29,9	63 656	84,4	52 899	70,1	10 757	14,3	11 803	15,6
Neukölln	–	–	–	–	–	–	–	–	–	–	–	–
Treptow-Köpenick	13 257	100	730	5,5	12 946	97,7	12 527	94,5	419	3,2	311	2,3
Marzahn-Hellersdorf	6 380	100	293	4,6	6 277	98,4	6 087	95,4	190	3,0	103	1,6
Lichtenberg	7 260	100	492	6,8	7 076	97,5	6 768	93,2	308	4,2	184	2,5
Reinickendorf	31 494	100	3 564	11,3	30 163	95,8	27 930	88,7	2 233	7,1	1 331	4,2
Berlin	563 637	100	144 310	25,6	486 076	86,2	419 327	74,4	66 749	11,8	77 561	13,8

**9 Einwohnerinnen und Einwohner mit Migrationshintergrund in Berlin am 30. Juni 2012
nach Bezirken, ausgewählten Herkunftsgebieten und Geschlecht**

Bezirk	Ins- gesamt	Darunter aus Herkunftsgebiet											
		Euro- päische Union (EU) ¹	darunter							ehe- maliges Jugo- slawien ²	darunter		
			Frank- reich	Griechen- land	Italien	Öster- reich	Verein- igtes König- reich	Polen	Bulgarien		Bosnien und Herze- gowina	Kroatien	Serbien
Deutsche mit Migrationshintergrund													
männlich													
Mitte	31 556	5 131	342	237	308	179	192	2 601	263	1 360	288	135	521
Friedrh.-Kreuzb.	20 328	3 266	331	135	230	185	168	1 090	152	518	81	65	187
Pankow	10 439	3 895	343	84	215	234	290	1 132	191	316	61	52	111
Charlbg.-Wilmersd.	24 006	5 211	401	276	367	245	249	2 313	144	1 110	186	179	408
Spandau	17 796	4 132	94	143	144	88	214	2 927	63	833	106	150	341
Steglitz-Zehlend.	17 150	4 798	235	254	274	237	221	2 517	71	821	150	179	266
Tempelh.-Schöneb.	26 300	6 104	248	262	335	195	211	3 812	80	1 226	159	220	509
Neukölln	29 756	5 430	200	145	188	114	123	3 937	98	1 882	276	165	922
Treptow-Köpenick	5 117	1 671	63	36	59	57	61	667	67	292	56	27	122
Marzahn-Hellersd.	9 198	1 326	32	15	34	45	14	625	79	166	19	6	76
Lichtenberg	9 572	1 706	40	19	41	45	30	643	132	309	65	15	115
Reinickendorf	17 063	4 402	222	91	237	88	111	3 018	48	873	172	154	303
Berlin	218 281	47 072	2 551	1 697	2 432	1 712	1 884	25 282	1 388	9 706	1 619	1 347	3 881
weiblich													
Mitte	30 061	5 197	329	228	309	176	193	2 582	288	1 321	256	173	480
Friedrh.-Kreuzb.	19 876	3 386	326	129	223	192	168	1 199	159	516	118	91	162
Pankow	10 461	3 956	362	93	213	238	236	1 194	201	332	52	61	99
Charlbg.-Wilmersd.	25 502	6 183	460	276	397	259	278	2 808	263	1 172	198	221	395
Spandau	17 823	4 121	91	100	179	99	228	2 844	67	845	122	150	316
Steglitz-Zehlend.	17 981	5 548	303	256	304	293	275	2 883	143	821	123	181	219
Tempelh.-Schöneb.	26 816	6 558	290	245	362	218	235	4 106	114	1 317	218	276	452
Neukölln	29 189	5 840	193	194	255	159	116	4 113	83	1 775	249	170	808
Treptow-Köpenick	5 389	1 923	75	22	51	73	36	759	90	219	27	21	98
Marzahn-Hellersd.	9 759	1 437	27	12	24	37	10	682	82	156	16	12	62
Lichtenberg	9 671	1 725	48	24	43	49	24	658	114	326	52	21	138
Reinickendorf	16 882	4 656	323	115	206	106	98	3 132	61	930	191	128	294
Berlin	219 410	50 530	2 827	1 694	2 566	1 899	1 897	26 960	1 665	9 730	1 622	1 505	3 523
insgesamt													
Mitte	61 617	10 328	671	465	617	355	385	5 183	551	2 681	544	308	1 001
Friedrh.-Kreuzb.	40 204	6 652	657	264	453	377	336	2 289	311	1 034	199	156	349
Pankow	20 900	7 851	705	177	428	472	526	2 326	392	648	113	113	210
Charlbg.-Wilmersd.	49 508	11 394	861	552	764	504	527	5 121	407	2 282	384	400	803
Spandau	35 619	8 253	185	243	323	187	442	5 771	130	1 678	228	300	657
Steglitz-Zehlend.	35 131	10 346	538	510	578	530	496	5 400	214	1 642	273	360	485
Tempelh.-Schöneb.	53 116	12 662	538	507	697	413	446	7 918	194	2 543	377	496	961
Neukölln	58 945	11 270	393	339	443	273	239	8 050	181	3 657	525	335	1 730
Treptow-Köpenick	10 506	3 594	138	58	110	130	97	1 426	157	511	83	48	220
Marzahn-Hellersd.	18 957	2 763	59	27	58	82	24	1 307	161	322	35	18	138
Lichtenberg	19 243	3 431	88	43	84	94	54	1 301	246	635	117	36	253
Reinickendorf	33 945	9 058	545	206	443	194	209	6 150	109	1 803	363	282	597
Berlin	437 691	97 602	5 378	3 391	4 998	3 611	3 781	52 242	3 053	19 436	3 241	2 852	7 404

ehemalige Sowjetunion ³	Darunter aus Herkunftsgebiet											Bezirk
	darunter			Islamische Länder (OIC) ⁴	darunter				Vereinigte Staaten (USA)	Vietnam	nicht eindeutig zuordenbar ⁶	
	Russische Föderation	Ukraine	Kasachstan		Türkei	Iran	Arabische Länder ⁵	dar. Libanon				
Deutsche mit Migrationshintergrund												
männlich												
2 369	948	404	359	14 786	7 777	401	4 683	2 196	314	448	5 215	Mitte
1 212	517	140	193	9 562	6 077	246	2 518	1 148	319	361	3 680	Friedrh.-Kreuzb.
1 860	778	171	408	1 835	459	136	498	105	312	250	890	Pankow
3 028	968	693	290	7 304	2 919	1 145	2 128	696	495	307	4 400	Charlbg.-Wilmerisd.
3 591	1 669	242	1 215	6 837	3 019	421	1 557	545	118	155	2 726	Spandau
1 514	578	269	229	4 430	1 826	644	1 185	308	702	120	3 165	Steglitz-Zehlend.
2 697	1 172	364	597	9 234	5 045	399	2 538	1 082	328	189	5 227	Tempelh.-Schöneb.
1 473	587	160	415	13 729	7 878	202	4 427	2 432	187	287	5 809	Neukölln
1 187	416	125	346	1 196	415	25	259	70	62	148	530	Treptow-Köpenick
6 119	2 673	311	2 408	3 213	140	11	203	34	19	450	420	Marzahn-Hellersd.
4 794	2 128	269	1 749	2 988	239	33	487	55	48	799	571	Lichtenberg
1 875	797	174	542	6 214	3 315	256	1 555	611	111	308	2 875	Reinickendorf
31 719	13 231	3 322	8 751	81 328	39 109	3 919	22 038	9 282	3 015	3 822	35 508	Berlin
weiblich												
3 047	1 221	466	507	12 690	7 103	292	3 642	1 840	289	433	5 521	Mitte
1 370	542	174	260	8 447	5 597	189	1 976	980	292	353	4 101	Friedrh.-Kreuzb.
2 185	884	203	465	1 580	395	94	310	70	315	273	849	Pankow
3 829	1 255	908	367	6 175	2 683	1 031	1 453	430	453	304	4 967	Charlbg.-Wilmerisd.
4 032	1 985	321	1 274	6 088	2 780	334	1 214	468	92	164	2 967	Spandau
1 923	786	300	302	3 624	1 592	520	769	221	690	112	3 441	Steglitz-Zehlend.
3 264	1 397	411	675	8 302	4 741	348	1 964	952	340	173	5 687	Tempelh.-Schöneb.
1 806	753	217	481	12 078	7 216	191	3 626	2 142	192	255	6 279	Neukölln
1 459	553	156	379	1 107	383	15	182	53	48	143	575	Treptow-Köpenick
6 746	3 031	364	2 490	3 182	153	10	127	28	24	424	401	Marzahn-Hellersd.
5 204	2 308	328	1 796	2 816	190	25	318	34	37	773	499	Lichtenberg
2 115	950	194	573	5 288	2 857	171	1 185	484	109	266	3 130	Reinickendorf
36 980	15 665	4 042	9 569	71 377	35 690	3 220	16 766	7 702	2 881	3 673	38 417	Berlin
insgesamt												
5 416	2 169	870	866	27 476	14 880	693	8 325	4 036	603	881	10 736	Mitte
2 582	1 059	314	453	18 009	11 674	435	4 494	2 128	611	714	7 781	Friedrh.-Kreuzb.
4 045	1 662	374	873	3 415	854	230	808	175	627	523	1 739	Pankow
6 857	2 223	1 601	657	13 479	5 602	2 176	3 581	1 126	948	611	9 367	Charlbg.-Wilmerisd.
7 623	3 654	563	2 489	12 925	5 799	755	2 771	1 013	210	319	5 693	Spandau
3 437	1 364	569	531	8 054	3 418	1 164	1 954	529	1 392	232	6 606	Steglitz-Zehlend.
5 961	2 569	775	1 272	17 536	9 786	747	4 502	2 034	668	362	10 914	Tempelh.-Schöneb.
3 279	1 340	377	896	25 807	15 094	393	8 053	4 574	379	542	12 088	Neukölln
2 646	969	281	725	2 303	798	40	441	123	110	291	1 105	Treptow-Köpenick
12 865	5 704	675	4 898	6 395	293	21	330	62	43	874	821	Marzahn-Hellersd.
9 998	4 436	597	3 545	5 804	429	58	805	89	85	1 572	1 070	Lichtenberg
3 990	1 747	368	1 115	11 502	6 172	427	2 740	1 095	220	574	6 005	Reinickendorf
68 699	28 896	7 364	18 320	152 705	74 799	7 139	38 804	16 984	5 896	7 495	73 925	Berlin

**9 Einwohnerinnen und Einwohner mit Migrationshintergrund in Berlin am 30. Juni 2012
nach Bezirken, ausgewählten Herkunftsgebieten und Geschlecht**

Bezirk	Ins- gesamt	Darunter aus Herkunftsgebiet											
		Euro- päische Union (EU) ¹	darunter							ehe- maliges Jugo- slawien ²	darunter		
			Frank- reich	Griechen- land	Italien	Öster- reich	Verein- igtes König- reich	Polen	Bulgarien		Bosnien und Herze- gowina	Kroatien	Serbien
Ausländer													
männlich													
Mitte	49 253	16 623	1 217	1 049	1 752	749	978	3 963	2 383	4 447	1 099	715	1 614
Friedrh.-Kreuzb.	30 096	11 158	1 293	613	1 756	736	1 155	1 264	600	1 632	446	377	508
Pankow	13 664	7 727	912	282	1 034	603	871	1 092	298	506	97	89	181
Charlbg.-Wilmersd.	31 442	12 919	1 086	971	1 782	842	1 097	2 847	568	2 758	460	729	1 102
Spandau	12 099	4 023	145	194	385	190	336	1 504	297	1 696	336	402	586
Steglitz-Zehlend.	16 111	6 362	420	545	780	471	572	1 766	288	1 471	333	455	477
Tempelh.-Schöneb.	25 091	8 339	618	788	1 203	475	665	1 914	632	2 983	546	842	1 147
Neukölln	36 327	11 386	738	739	1 266	464	612	2 929	1 308	4 639	858	690	1 921
Treptow-Köpenick	4 566	2 084	91	74	166	133	106	772	202	426	114	63	167
Marzahn-Hellersd.	5 331	1 686	65	108	78	45	42	507	146	405	45	21	181
Lichtenberg	10 862	3 115	100	100	157	106	95	1 111	379	1 381	349	74	520
Reinickendorf	14 121	5 038	433	288	605	203	176	1 768	550	1 712	360	354	652
Berlin	248 963	90 460	7 118	5 751	10 964	5 017	6 705	21 437	7 651	24 056	5 043	4 811	9 056
weiblich													
Mitte	43 946	14 005	1 266	899	1 159	652	574	3 557	1 970	4 386	1 179	783	1 643
Friedrh.-Kreuzb.	28 327	10 310	1 373	497	1 397	686	683	1 398	662	1 614	459	397	524
Pankow	13 345	7 195	909	273	805	551	484	1 172	240	431	81	94	152
Charlbg.-Wilmersd.	31 271	12 377	1 299	738	1 134	809	781	3 323	618	2 576	443	771	1 007
Spandau	12 349	3 895	105	173	189	175	220	1 908	271	1 663	317	428	609
Steglitz-Zehlend.	17 322	6 792	492	464	475	515	433	2 232	272	1 594	353	553	504
Tempelh.-Schöneb.	24 743	7 893	630	702	689	458	338	2 590	487	3 057	567	903	1 258
Neukölln	33 087	10 336	674	577	890	477	439	3 094	1 206	4 666	862	779	2 074
Treptow-Köpenick	4 255	1 720	82	66	108	88	49	653	162	387	103	48	165
Marzahn-Hellersd.	5 428	1 507	38	61	42	41	15	653	105	285	39	9	146
Lichtenberg	10 069	2 274	95	58	100	63	45	754	315	1 123	329	31	431
Reinickendorf	13 604	4 560	280	207	309	183	145	2 067	446	1 744	353	446	658
Berlin	237 746	82 864	7 243	4 715	7 297	4 698	4 206	23 401	6 754	23 526	5 085	5 242	9 171
insgesamt													
Mitte	93 199	30 628	2 483	1 948	2 911	1 401	1 552	7 520	4 353	8 833	2 278	1 498	3 257
Friedrh.-Kreuzb.	58 423	21 468	2 666	1 110	3 153	1 422	1 838	2 662	1 262	3 246	905	774	1 032
Pankow	27 009	14 922	1 821	555	1 839	1 154	1 355	2 264	538	937	178	183	333
Charlbg.-Wilmersd.	62 713	25 296	2 385	1 709	2 916	1 651	1 878	6 170	1 186	5 334	903	1 500	2 109
Spandau	24 448	7 918	250	367	574	365	556	3 412	568	3 359	653	830	1 195
Steglitz-Zehlend.	33 433	13 154	912	1 009	1 255	986	1 005	3 998	560	3 065	686	1 008	981
Tempelh.-Schöneb.	49 834	16 232	1 248	1 490	1 892	933	1 003	4 504	1 119	6 040	1 113	1 745	2 405
Neukölln	69 414	21 722	1 412	1 316	2 156	941	1 051	6 023	2 514	9 305	1 720	1 469	3 995
Treptow-Köpenick	8 821	3 804	173	140	274	221	155	1 425	364	813	217	111	332
Marzahn-Hellersd.	10 759	3 193	103	169	120	86	57	1 160	251	690	84	30	327
Lichtenberg	20 931	5 389	195	158	257	169	140	1 865	694	2 504	678	105	951
Reinickendorf	27 725	9 598	713	495	914	386	321	3 835	996	3 456	713	800	1 310
Berlin	486 709	173 324	14 361	10 466	18 261	9 715	10 911	44 838	14 405	47 582	10 128	10 053	18 227

Darunter aus Herkunftsgebiet												Bezirk
ehemalige Sowjetunion ³	darunter			Islamische Länder (OIC) ⁴	darunter				Vereinigte Staaten (USA)	Vietnam	nicht eindeutig zuordenbar ⁶	
	Russische Föderation	Ukraine	Kasachstan		Türkei	Iran	Arabische Länder ⁵	dar. Libanon				
Ausländer												
männlich												
2 625	1 215	457	39	19 148	12 379	308	4 152	993	1 079	610	–	Mitte
778	246	143	19	11 814	9 302	114	1 641	342	1 014	699	–	Friedrh.-Kreuzb.
769	343	134	15	1 329	522	46	425	57	773	528	–	Pankow
3 068	1 147	730	27	7 012	3 446	699	1 924	358	1 392	339	–	Charlbg.-Wilmerisd.
1 056	458	165	98	4 952	3 371	183	843	222	118	99	–	Spandau
1 131	458	270	24	3 368	1 688	349	762	131	1 426	93	–	Steglitz-Zehlend.
1 736	677	394	48	8 994	6 348	257	1 680	458	809	159	–	Tempelh.-Schöneb.
772	218	170	21	16 937	11 643	142	4 344	1 275	554	180	–	Neukölln
431	186	98	18	927	498	20	227	52	81	378	–	Treptow-Köpenick
1 293	552	178	210	1 008	312	34	262	12	35	971	–	Marzahn-Hellersd.
1 814	759	268	119	2 092	500	76	689	51	98	2 077	–	Lichtenberg
790	360	125	37	5 708	3 904	139	1 048	225	145	120	–	Reinickendorf
16 263	6 619	3 132	675	83 289	53 913	2 367	17 997	4 176	7 524	6 253	–	Berlin
weiblich												
3 708	1 598	792	63	15 613	11 118	208	2 730	651	800	666	–	Mitte
1 494	596	312	21	10 103	8 385	81	1 177	304	840	829	–	Friedrh.-Kreuzb.
1 487	662	306	54	802	290	24	216	16	640	596	–	Pankow
4 571	1 771	1 213	47	5 461	3 105	551	1 077	179	1 235	338	–	Charlbg.-Wilmerisd.
1 381	620	282	109	4 420	3 078	163	668	160	81	164	–	Spandau
1 837	752	439	42	2 762	1 563	304	451	105	1 351	109	–	Steglitz-Zehlend.
2 457	969	664	73	7 863	6 003	198	1 149	313	622	217	–	Tempelh.-Schöneb.
1 284	395	310	18	14 053	10 340	59	3 058	944	424	202	–	Neukölln
735	303	191	36	523	326	3	81	–	66	363	–	Treptow-Köpenick
1 845	840	329	236	589	108	10	96	6	31	1 276	–	Marzahn-Hellersd.
2 377	1 107	437	141	1 322	216	69	417	25	59	2 459	–	Lichtenberg
1 140	520	222	49	4 839	3 530	70	692	149	108	150	–	Reinickendorf
24 316	10 133	5 497	889	68 350	48 062	1 740	11 812	2 852	6 257	7 369	–	Berlin
insgesamt												
6 333	2 813	1 249	102	34 761	23 497	516	6 882	1 644	1 879	1 276	–	Mitte
2 272	842	455	40	21 917	17 687	195	2 818	646	1 854	1 528	–	Friedrh.-Kreuzb.
2 256	1 005	440	69	2 131	812	70	641	73	1 413	1 124	–	Pankow
7 639	2 918	1 943	74	12 473	6 551	1 250	3 001	537	2 627	677	–	Charlbg.-Wilmerisd.
2 437	1 078	447	207	9 372	6 449	346	1 511	382	199	263	–	Spandau
2 968	1 210	709	66	6 130	3 251	653	1 213	236	2 777	202	–	Steglitz-Zehlend.
4 193	1 646	1 058	121	16 857	12 351	455	2 829	771	1 431	376	–	Tempelh.-Schöneb.
2 056	613	480	39	30 990	21 983	201	7 402	2 219	978	382	–	Neukölln
1 166	489	289	54	1 450	824	23	308	52	147	741	–	Treptow-Köpenick
3 138	1 392	507	446	1 597	420	44	358	18	66	2 247	–	Marzahn-Hellersd.
4 191	1 866	705	260	3 414	716	145	1 106	76	157	4 536	–	Lichtenberg
1 930	880	347	86	10 547	7 434	209	1 740	374	253	270	–	Reinickendorf
40 579	16 752	8 629	1 564	151 639	101 975	4 107	29 809	7 028	13 781	13 622	–	Berlin

**9 Einwohnerinnen und Einwohner mit Migrationshintergrund in Berlin am 30. Juni 2012
nach Bezirken, ausgewählten Herkunftsgebieten und Geschlecht**

Bezirk	Ins- gesamt	Darunter aus Herkunftsgebiet											
		Euro- päische Union (EU) ¹	darunter							ehe- maliges Jugo- slawien ²	darunter		
			Frank- reich	Griechen- land	Italien	Öster- reich	Verein- igtes König- reich	Polen	Bulgarien		Bosnien und Herze- gowina	Kroatien	Serbien
insgesamt													
männlich													
Mitte	80 809	21 754	1 559	1 286	2 060	928	1 170	6 564	2 646	5 807	1 387	850	2 135
Friedrh.-Kreuzb.	50 424	14 424	1 624	748	1 986	921	1 323	2 354	752	2 150	527	442	695
Pankow	24 103	11 622	1 255	366	1 249	837	1 161	2 224	489	822	158	141	292
Charlbg.-Wilmerstd.	55 448	18 130	1 487	1 247	2 149	1 087	1 346	5 160	712	3 868	646	908	1 510
Spandau	29 895	8 155	239	337	529	278	550	4 431	360	2 529	442	552	927
Steglitz-Zehlend.	33 261	11 160	655	799	1 054	708	793	4 283	359	2 292	483	634	743
Tempelh.-Schöneb.	51 391	14 443	866	1 050	1 538	670	876	5 726	712	4 209	705	1 062	1 656
Neukölln	66 083	16 816	938	884	1 454	578	735	6 866	1 406	6 521	1 134	855	2 843
Treptow-Köpenick	9 683	3 755	154	110	225	190	167	1 439	269	718	170	90	289
Marzahn-Hellersd.	14 529	3 012	97	123	112	90	56	1 132	225	571	64	27	257
Lichtenberg	20 434	4 821	140	119	198	151	125	1 754	511	1 690	414	89	635
Reinickendorf	31 184	9 440	655	379	842	291	287	4 786	598	2 585	532	508	955
Berlin	467 244	137 532	9 669	7 448	13 396	6 729	8 589	46 719	9 039	33 762	6 662	6 158	12 937
weiblich													
Mitte	74 007	19 202	1 595	1 127	1 468	828	767	6 139	2 258	5 707	1 435	956	2 123
Friedrh.-Kreuzb.	48 203	13 696	1 699	626	1 620	878	851	2 597	821	2 130	577	488	686
Pankow	23 806	11 151	1 271	366	1 018	789	720	2 366	441	763	133	155	251
Charlbg.-Wilmerstd.	56 773	18 560	1 759	1 014	1 531	1 068	1 059	6 131	881	3 748	641	992	1 402
Spandau	30 172	8 016	196	273	368	274	448	4 752	338	2 508	439	578	925
Steglitz-Zehlend.	35 303	12 340	795	720	779	808	708	5 115	415	2 415	476	734	723
Tempelh.-Schöneb.	51 559	14 451	920	947	1 051	676	573	6 696	601	4 374	785	1 179	1 710
Neukölln	62 276	16 176	867	771	1 145	636	555	7 207	1 289	6 441	1 111	949	2 882
Treptow-Köpenick	9 644	3 643	157	88	159	161	85	1 412	252	606	130	69	263
Marzahn-Hellersd.	15 187	2 944	65	73	66	78	25	1 335	187	441	55	21	208
Lichtenberg	19 740	3 999	143	82	143	112	69	1 412	429	1 449	381	52	569
Reinickendorf	30 486	9 216	603	322	515	289	243	5 199	507	2 674	544	574	952
Berlin	457 156	133 394	10 070	6 409	9 863	6 597	6 103	50 361	8 419	33 256	6 707	6 747	12 694
insgesamt													
Mitte	154 816	40 956	3 154	2 413	3 528	1 756	1 937	12 703	4 904	11 514	2 822	1 806	4 258
Friedrh.-Kreuzb.	98 627	28 120	3 323	1 374	3 606	1 799	2 174	4 951	1 573	4 280	1 104	930	1 381
Pankow	47 909	22 773	2 526	732	2 267	1 626	1 881	4 590	930	1 585	291	296	543
Charlbg.-Wilmerstd.	112 221	36 690	3 246	2 261	3 680	2 155	2 405	11 291	1 593	7 616	1 287	1 900	2 912
Spandau	60 067	16 171	435	610	897	552	998	9 183	698	5 037	881	1 130	1 852
Steglitz-Zehlend.	68 564	23 500	1 450	1 519	1 833	1 516	1 501	9 398	774	4 707	959	1 368	1 466
Tempelh.-Schöneb.	102 950	28 894	1 786	1 997	2 589	1 346	1 449	12 422	1 313	8 583	1 490	2 241	3 366
Neukölln	128 359	32 992	1 805	1 655	2 599	1 214	1 290	14 073	2 695	12 962	2 245	1 804	5 725
Treptow-Köpenick	19 327	7 398	311	198	384	351	252	2 851	521	1 324	300	159	552
Marzahn-Hellersd.	29 716	5 956	162	196	178	168	81	2 467	412	1 012	119	48	465
Lichtenberg	40 174	8 820	283	201	341	263	194	3 166	940	3 139	795	141	1 204
Reinickendorf	61 670	18 656	1 258	701	1 357	580	530	9 985	1 105	5 259	1 076	1 082	1 907
Berlin	924 400	270 926	19 739	13 857	23 259	13 326	14 692	97 080	17 458	67 018	13 369	12 905	25 633

1 Mitglieder der Europäischen Union (EU): Belgien, Bulgarien, Dänemark, Estland, Finnland, Frankreich, Griechenland, Irland, Italien, Lettland, Litauen, Luxemburg, Malta, Niederlande, Österreich, Polen, Portugal, Rumänien, Schweden, Slowakei, Slowenien, Spanien, Tschechische Republik, Ungarn, Vereinigtes Königreich, Zypern (griechischer Teil).

2 Bosnien und Herzegowina, Kosovo, Kroatien, Mazedonien, Montenegro, Serbien, Slowenien (EU).

3 Armenien, Aserbaidschan (OIC), Estland (EU), Georgien, Kasachstan (OIC), Kirgisistan (OIC), Lettland (EU), Litauen (EU), Moldau, Russische Föderation, Tadschikistan (OIC), Turkmenistan (OIC), Ukraine, Usbekistan (OIC), Weißrussland.

4 Mitglieder der Organisation der Islamischen Konferenz (OIC): Arabische Länder, wie auch: Afghanistan, Albanien, Aserbaidschan, Bangladesch, Benin, Brunei Darussalam, Burkina Faso, Côte d'Ivoire, Gabun, Gambia, Guinea, Guinea-Bissau, Guyana, Indonesien, Iran, Kamerun, Kasachstan, Kirgisistan, Malaysia, Malediven, Mali, Mosambik, Niger, Nigeria, Pakistan, Senegal, Sierra Leone, Suriname, Tadschikistan, Togo, Tschad, Türkei, Turkmenistan, Uganda, Usbekistan.

5 Mitglieder der Arabischen Liga: Ägypten, Algerien, Bahrain, Dschibuti, Irak, Jemen, Jordanien, Katar, Komoren, Kuwait, Libanon, Libyen, Marokko, Mauretanien, Oman, Saudi-Arabien, Somalia, Sudan, Syrien, Tunesien, Vereinigte Arabische Emirate, Palästinensische Gebiete (Palästinenser werden entweder mit eigenem Gebietsschlüssel oder als Personen mit ungeklärter Staatsangehörigkeit geführt).

6 Bei Personen, deren Migrationshintergrund nur auf dem Einbürgerungskennzeichen beruht, können Herkunftsgebiete nicht angegeben werden.

Darunter aus Herkunftsgebiet												
ehemalige Sowjetunion ³	darunter			Islamische Länder (OIC) ⁴	darunter				Vereinigte Staaten (USA)	Vietnam	nicht eindeutig zuordenbar ⁶	Bezirk
	Russische Föderation	Ukraine	Kasachstan		Türkei	Iran	Arabische Länder ⁵	dar. Libanon				
insgesamt												
männlich												
4 994	2 163	861	398	33 934	20 156	709	8 835	3 189	1 393	1 058	5 215	Mitte
1 990	763	283	212	21 376	15 379	360	4 159	1 490	1 333	1 060	3 680	Friedrh.-Kreuzb.
2 629	1 121	305	423	3 164	981	182	923	162	1 085	778	890	Pankow
6 096	2 115	1 423	317	14 316	6 365	1 844	4 052	1 054	1 887	646	4 400	Charlbg.-Wilmerisd.
4 647	2 127	407	1 313	11 789	6 390	604	2 400	767	236	254	2 726	Spandau
2 645	1 036	539	253	7 798	3 514	993	1 947	439	2 128	213	3 165	Steglitz-Zehlend.
4 433	1 849	758	645	18 228	11 393	656	4 218	1 540	1 137	348	5 227	Tempelh.-Schöneb.
2 245	805	330	436	30 666	19 521	344	8 771	3 707	741	467	5 809	Neukölln
1 618	602	223	364	2 123	913	45	486	122	143	526	530	Treptow-Köpenick
7 412	3 225	489	2 618	4 221	452	45	465	46	54	1 421	420	Marzahn-Hellersd.
6 608	2 887	537	1 868	5 080	739	109	1 176	106	146	2 876	571	Lichtenberg
2 665	1 157	299	579	11 922	7 219	395	2 603	836	256	428	2 875	Reinickendorf
47 982	19 850	6 454	9 426	164 617	93 022	6 286	40 035	13 458	10 539	10 075	35 508	Berlin
weiblich												
6 755	2 819	1 258	570	28 303	18 221	500	6 372	2 491	1 089	1 099	5 521	Mitte
2 864	1 138	486	281	18 550	13 982	270	3 153	1 284	1 132	1 182	4 101	Friedrh.-Kreuzb.
3 672	1 546	509	519	2 382	685	118	526	86	955	869	849	Pankow
8 400	3 026	2 121	414	11 636	5 788	1 582	2 530	609	1 688	642	4 967	Charlbg.-Wilmerisd.
5 413	2 605	603	1 383	10 508	5 858	497	1 882	628	173	328	2 967	Spandau
3 760	1 538	739	344	6 386	3 155	824	1 220	326	2 041	221	3 441	Steglitz-Zehlend.
5 721	2 366	1 075	748	16 165	10 744	546	3 113	1 265	962	390	5 687	Tempelh.-Schöneb.
3 090	1 148	527	499	26 131	17 556	250	6 684	3 086	616	457	6 279	Neukölln
2 194	856	347	415	1 630	709	18	263	53	114	506	575	Treptow-Köpenick
8 591	3 871	693	2 726	3 771	261	20	223	34	55	1 700	401	Marzahn-Hellersd.
7 581	3 415	765	1 937	4 138	406	94	735	59	96	3 232	499	Lichtenberg
3 255	1 470	416	622	10 127	6 387	241	1 877	633	217	416	3 130	Reinickendorf
61 296	25 798	9 539	10 458	139 727	83 752	4 960	28 578	10 554	9 138	11 042	38 417	Berlin
insgesamt												
11 749	4 982	2 119	968	62 237	38 377	1 209	15 207	5 680	2 482	2 157	10 736	Mitte
4 854	1 901	769	493	39 926	29 361	630	7 312	2 774	2 465	2 242	7 781	Friedrh.-Kreuzb.
6 301	2 667	814	942	5 546	1 666	300	1 449	248	2 040	1 647	1 739	Pankow
14 496	5 141	3 544	731	25 952	12 153	3 426	6 582	1 663	3 575	1 288	9 367	Charlbg.-Wilmerisd.
10 060	4 732	1 010	2 696	22 297	12 248	1 101	4 282	1 395	409	582	5 693	Spandau
6 405	2 574	1 278	597	14 184	6 669	1 817	3 167	765	4 169	434	6 606	Steglitz-Zehlend.
10 154	4 215	1 833	1 393	34 393	22 137	1 202	7 331	2 805	2 099	738	10 914	Tempelh.-Schöneb.
5 335	1 953	857	935	56 797	37 077	594	15 455	6 793	1 357	924	12 088	Neukölln
3 812	1 458	570	779	3 753	1 622	63	749	175	257	1 032	1 105	Treptow-Köpenick
16 003	7 096	1 182	5 344	7 992	713	65	688	80	109	3 121	821	Marzahn-Hellersd.
14 189	6 302	1 302	3 805	9 218	1 145	203	1 911	165	242	6 108	1 070	Lichtenberg
5 920	2 627	715	1 201	22 049	13 606	636	4 480	1 469	473	844	6 005	Reinickendorf
109 278	45 648	15 993	19 884	304 344	176 774	11 246	68 613	24 012	19 677	21 117	73 925	Berlin

3 Westliches und östliches Stadtgebiet von Berlin am 30. Juni 2012 nach Einwohnerherkunft und Alter

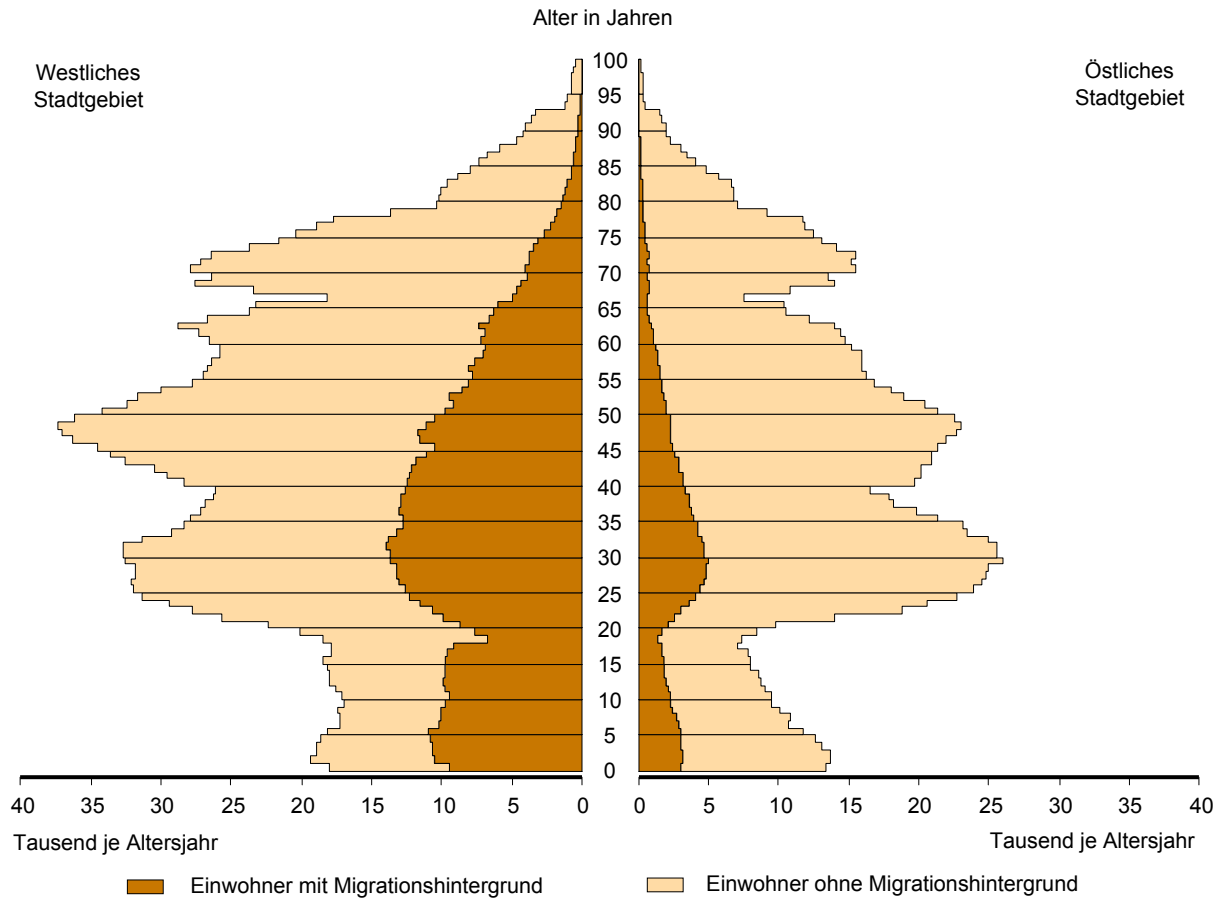

4 Innere und äußere Stadt von Berlin am 30. Juni 2012 nach Einwohnerherkunft und Alter

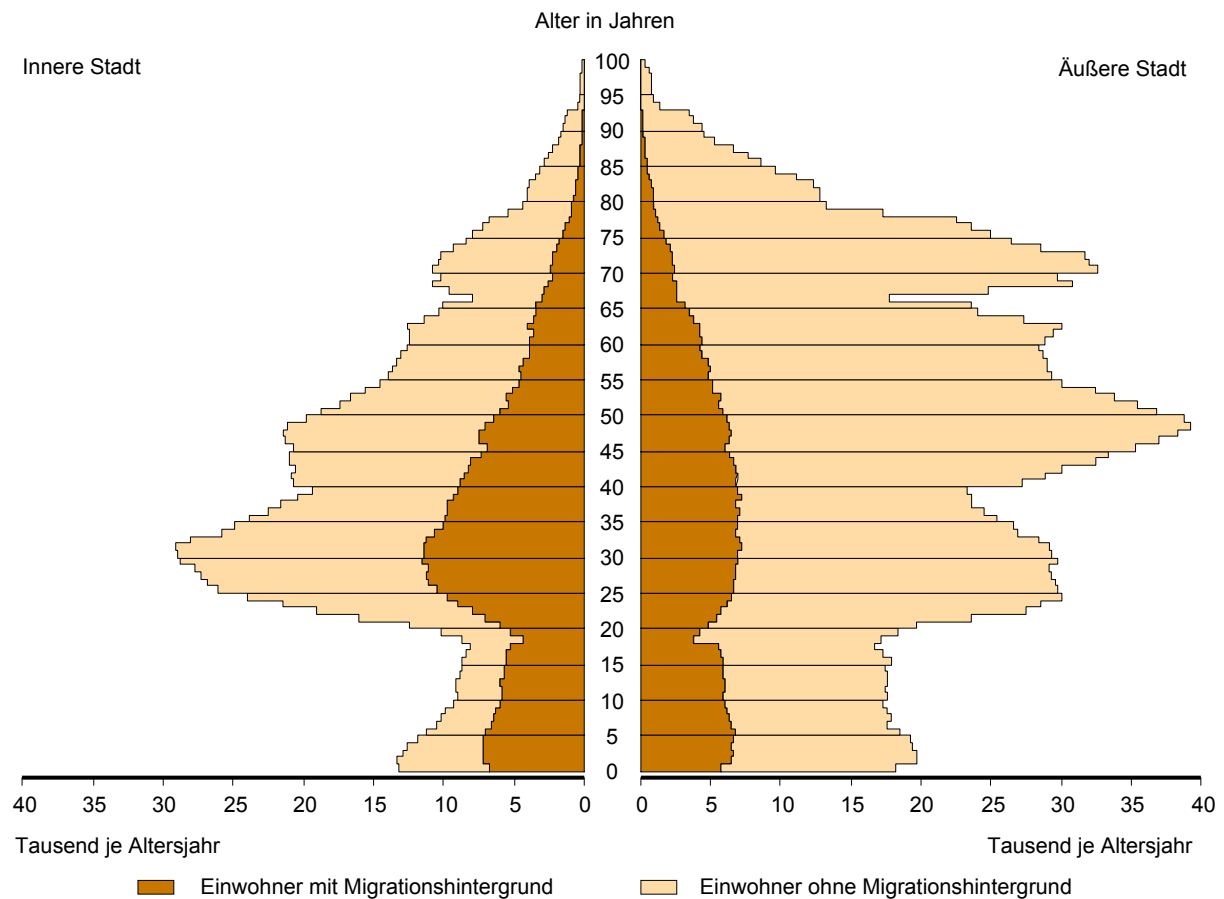

**10 Ausländische Einwohnerinnen und Einwohner in Berlin am 30. Juni 2012
nach Land der Staatsangehörigkeit, Geschlecht und Altersgruppen**

Land der Staatsangehörigkeit	Insgesamt					Darunter weiblich				
	ins- gesamt	davon im Alter von ... bis unter ... Jahren				zu- sammen	davon im Alter von ... bis unter ... Jahren			
		unter 15	15 - 45	45 - 65	65 und mehr		unter 15	15 - 45	45 - 65	65 und mehr
Europa										
Europäische Union (EU)										
Belgien	1 427	60	1 016	262	89	613	18	454	102	39
Bulgarien	14 405	1 731	10 047	2 310	317	6 754	829	4 671	1 079	175
Dänemark	2 806	149	1 837	605	215	1 465	70	979	297	119
Estland	523	28	409	74	12	330	18	260	40	12
Finnland	1 755	93	1 088	439	135	1 111	48	640	320	103
Frankreich	14 361	573	10 394	2 797	597	7 243	250	5 447	1 289	257
Griechenland	10 466	649	5 633	2 690	1 494	4 715	304	2 594	1 175	642
Irland	1 868	64	1 322	430	52	711	31	497	167	16
Italien	18 261	766	11 987	4 253	1 255	7 297	370	5 231	1 389	307
Lettland	3 009	239	2 133	559	78	1 455	118	1 029	268	40
Litauen	2 077	129	1 411	483	54	1 257	63	798	354	42
Luxemburg	466	15	339	95	17	238	3	185	43	7
Malta	40	–	28	9	3	21	–	12	6	3
Niederlande	4 634	187	2 809	1 239	399	1 909	80	1 140	487	202
Österreich	9 715	353	5 404	2 812	1 146	4 698	196	2 682	1 283	537
Polen	44 838	3 087	26 430	13 228	2 093	23 401	1 484	14 024	6 581	1 312
Portugal	3 115	168	1 997	811	139	1 251	83	798	303	67
Rumänien	8 037	1 182	5 816	862	177	3 597	582	2 596	321	98
Schweden	3 254	166	2 269	577	242	1 688	83	1 230	257	118
Slowakei	848	24	695	102	27	499	9	416	59	15
Slowenien	1 234	27	682	336	189	601	12	316	199	74
Spanien	10 031	300	8 168	1 186	377	5 008	152	4 120	588	148
Tschechische Republik	1 703	123	1 295	240	45	996	50	788	125	33
Ungarn	2 980	133	2 014	662	171	1 495	63	1 139	205	88
Vereinigtes Königreich	10 911	336	6 457	3 232	886	4 206	166	2 649	1 069	322
Zypern	192	3	143	37	9	77	–	62	9	6
Ehemalige Tschechoslowakei¹	368	3	73	164	128	228	–	57	98	73
Zusammen	173 324	10 588	111 896	40 494	10 346	82 864	5 082	54 814	18 113	4 855
Sonstiges Europa										
Albanien	361	12	276	54	19	187	12	144	24	7
Bosnien und Herzegowina	10 128	1 318	5 118	2 832	860	5 085	635	2 515	1 479	456
Island	350	26	269	43	12	180	20	132	25	3
Kosovo²	2 740	454	1 769	420	97	1 263	227	849	153	34
Kroatien	10 053	264	4 282	3 561	1 946	5 242	110	2 096	2 087	949
Liechtenstein	24	–	21	3	–	15	–	15	–	–
Mazedonien	4 890	543	2 912	1 101	334	2 029	265	1 238	400	126
Moldau, Republik	663	63	474	90	36	366	30	262	51	23
Montenegro²	269	22	161	60	26	115	12	61	30	12
Norwegen	1 202	39	827	260	76	651	21	445	137	48
Russische Föderation	16 752	1 689	9 802	3 938	1 323	10 133	763	6 349	2 189	832
Schweiz	4 511	139	2 916	1 101	355	2 310	65	1 544	530	171
Serbien³	18 227	2 270	9 201	4 895	1 861	9 171	1 128	4 595	2 478	970
Türkei	101 975	5 511	54 574	26 728	15 162	48 062	2 737	25 192	12 868	7 265
Ukraine	8 629	521	4 862	2 146	1 100	5 497	251	3 234	1 346	666
Weißrussland	1 468	99	1 075	250	44	1 041	51	784	172	34
Übriges Europa	18	–	12	3	3	9	–	6	–	3
Ehemalige Sowjetunion¹	1 960	39	489	886	546	1 107	30	256	473	348
Ehemaliges Jugoslawien¹	41	–	28	10	3	20	–	14	3	3
Zusammen	184 261	13 009	99 068	48 381	23 803	92 483	6 357	49 731	24 445	11 950
Europa zusammen	357 585	23 597	210 964	88 875	34 149	175 347	11 439	104 545	42 558	16 805

**10 Ausländische Einwohnerinnen und Einwohner in Berlin am 30. Juni 2012
nach Land der Staatsangehörigkeit, Geschlecht und Altersgruppen**

Land der Staatsangehörigkeit	Insgesamt					Darunter weiblich				
	ins- gesamt	davon im Alter von ... bis unter ... Jahren				zu- sammen	davon im Alter von ... bis unter ... Jahren			
		unter 15	15 - 45	45 - 65	65 und mehr		unter 15	15 - 45	45 - 65	65 und mehr
Afrika										
Nordafrika										
Ägypten	1 659	176	923	455	105	570	89	347	102	32
Algerien	803	33	500	212	58	228	12	140	60	16
Libyen	515	150	278	78	9	211	72	112	24	3
Marokko	1 132	42	851	208	31	523	27	408	79	9
Tunesien	1 488	21	1 160	247	60	426	6	297	96	27
Zusammen	5 597	422	3 712	1 200	263	1 958	206	1 304	361	87
Westafrika										
Benin	194	24	137	33	–	63	15	39	9	–
Burkina Faso	58	7	39	12	–	18	–	12	6	–
Côte d'Ivoire	179	20	110	46	3	59	7	40	9	3
Gambia	224	6	176	42	–	43	3	34	6	–
Ghana	1 710	158	814	702	36	783	80	410	281	12
Guinea	490	54	373	54	9	174	27	135	9	3
Guinea-Bissau	51	12	39	–	–	16	4	12	–	–
Kap Verde	22	3	15	4	–	12	3	9	–	–
Liberia	60	3	39	18	–	12	–	9	3	–
Mali	73	9	49	15	–	12	3	9	–	–
Mauretanien	27	3	21	3	–	9	3	6	–	–
Niger	37	–	24	10	3	7	–	3	4	–
Nigeria	1 631	218	1 146	237	30	617	97	484	30	6
Senegal	242	9	142	82	9	61	6	46	6	3
Sierra Leone	279	32	192	46	9	104	20	63	15	6
Togo	223	25	151	44	3	72	12	54	6	–
Zusammen	5 500	583	3 467	1 348	102	2 062	280	1 365	384	33
Zentralafrika										
Äquatorialguinea	37	6	25	6	–	15	3	9	3	–
Gabun	22	–	19	3	–	9	–	9	–	–
Kamerun	1 876	242	1 536	98	–	763	105	619	39	–
Kongo, Demokratische Republik	273	63	137	58	15	128	38	61	26	3
Kongo, Republik	158	15	102	38	3	72	6	48	15	3
Sudan	25	3	9	10	3	13	–	6	7	–
Tschad	64	16	30	15	3	22	10	9	3	–
Ehemaliger Sudan¹	288	16	163	81	28	88	10	63	12	3
Zusammen	2 743	361	2 021	309	52	1 110	172	824	105	9
Ostafrika										
Äthiopien	441	22	284	122	13	220	15	160	39	6
Burundi	23	3	12	8	–	12	3	9	–	–
Eritrea	79	9	49	12	9	49	3	37	6	3
Kenia	868	104	638	123	3	583	56	452	75	–
Madagaskar	95	10	64	21	–	51	3	36	12	–
Mauritius	56	–	30	19	7	31	–	24	4	3
Ruanda	27	–	27	–	–	18	–	18	–	–
Seychellen	18	–	9	9	–	12	–	3	9	–
Somalia	76	10	48	12	6	31	7	18	6	–
Tansania	130	12	58	51	9	53	3	31	19	–
Uganda	127	12	94	21	–	57	3	51	3	–
Zusammen	1 940	182	1 313	398	47	1 117	93	839	173	12
Südliches Afrika										
Angola	835	181	513	135	6	353	96	212	39	6
Malawi	21	3	15	3	–	12	3	6	3	–
Mosambik	416	28	222	166	–	141	15	102	24	–
Namibia	39	–	36	3	–	24	–	24	–	–
Sambia	46	6	28	12	–	34	3	22	9	–
Simbabwe	78	–	48	30	–	36	–	21	15	–
Südafrika	421	9	282	103	27	208	6	145	45	12
Zusammen	1 856	227	1 144	452	33	808	123	532	135	18
Sonstiges Afrika										
Zusammen	36	3	18	12	3	21	3	12	6	–
Afrika zusammen	17 672	1 778	11 675	3 719	500	7 076	877	4 876	1 164	159

**10 Ausländische Einwohnerinnen und Einwohner in Berlin am 30. Juni 2012
nach Land der Staatsangehörigkeit, Geschlecht und Altersgruppen**

Land der Staatsangehörigkeit	Insgesamt					Darunter weiblich				
	ins- gesamt	davon im Alter von ... bis unter ... Jahren				zu- sammen	davon im Alter von ... bis unter ... Jahren			
		unter 15	15 - 45	45 - 65	65 und mehr		unter 15	15 - 45	45 - 65	65 und mehr
Amerika										
Nordamerika										
Kanada	2 171	84	1 527	401	159	1 066	33	780	190	63
Vereinigte Staaten/USA	13 781	552	7 845	3 938	1 446	6 257	281	3 766	1 585	625
Zusammen	15 952	636	9 372	4 339	1 605	7 323	314	4 546	1 775	688
Mittelamerika und Karibik										
Barbados	16	–	7	9	–	3	–	–	3	–
Costa Rica	84	–	72	12	–	37	–	28	9	–
Dominica	30	–	24	3	3	18	–	15	–	3
Dominikanische Republik	405	30	293	79	3	255	15	185	52	3
El Salvador	47	–	40	7	–	28	–	24	4	–
Guatemala	92	3	74	15	–	39	3	33	3	–
Haiti	35	6	10	19	–	22	3	10	9	–
Honduras	48	–	42	6	–	30	–	27	3	–
Jamaika	123	6	60	48	9	57	–	33	15	9
Kuba	1 050	34	644	348	24	475	19	382	68	6
Mexiko	1 248	31	1 039	157	21	608	16	486	94	12
Nicaragua	73	–	49	24	–	33	–	24	9	–
Panama	39	–	36	3	–	21	–	18	3	–
St. Lucia	15	3	6	6	–	9	3	6	–	–
Trinidad und Tobago	42	–	24	15	3	24	–	15	9	–
Zusammen	3 347	113	2 420	751	63	1 659	59	1 286	281	33
Südamerika										
Argentinien	626	21	436	138	31	312	18	220	52	22
Bolivien	230	3	164	51	12	108	3	87	18	–
Brasilien	3 088	142	2 276	589	81	1 798	78	1 268	398	54
Chile	875	40	571	197	67	406	22	253	91	40
Ecuador	347	15	261	62	9	202	9	143	44	6
Kolumbien	1 174	33	939	169	33	631	15	513	91	12
Paraguay	57	3	42	12	–	39	3	33	3	–
Peru	1 074	21	693	324	36	609	9	409	176	15
Uruguay	86	3	56	18	9	46	3	34	6	3
Venezuela	425	14	340	56	15	197	8	144	33	12
Zusammen	7 982	295	5 778	1 616	293	4 348	168	3 104	912	164
Sonstiges Amerika										
Zusammen	39	–	24	15	–	15	–	6	9	–
Amerika zusammen	27 320	1 044	17 594	6 721	1 961	13 345	541	8 942	2 977	885

**10 Ausländische Einwohnerinnen und Einwohner in Berlin am 30. Juni 2012
nach Land der Staatsangehörigkeit, Geschlecht und Altersgruppen**

Land der Staatsangehörigkeit	Insgesamt					Darunter weiblich				
	ins- gesamt	davon im Alter von ... bis unter ... Jahren				zu- sammen	davon im Alter von ... bis unter ... Jahren			
		unter 15	15 - 45	45 - 65	65 und mehr		unter 15	15 - 45	45 - 65	65 und mehr
Asien										
Vorderasien										
Armenien	755	111	487	133	24	422	61	274	75	12
Aserbaidshan	1 063	155	610	250	48	515	80	275	127	33
Bahrain	15	–	15	–	–	6	–	6	–	–
Georgien	1 069	92	811	135	31	693	49	554	71	19
Irak	2 088	347	1 226	422	93	916	167	515	182	52
Iran	4 107	226	1 966	1 357	558	1 740	118	901	479	242
Israel	3 110	186	1 952	689	283	1 265	93	748	287	137
Jemen	458	56	368	31	3	96	19	64	13	–
Jordanien	979	83	587	239	70	397	41	260	78	18
Kuwait	20	4	13	3	–	11	4	7	–	–
Libanon	7 028	910	4 566	1 354	198	2 852	436	1 778	549	89
Oman	18	–	18	–	–	9	–	9	–	–
Palästinänsische Gebiete ⁴	192	46	134	9	3	67	19	45	3	–
Saudi-Arabien	298	89	165	32	12	118	46	69	–	3
Syrien, Arabische Republik	2 241	337	1 438	368	98	964	146	645	137	36
Vereinigte Arabische Emirate	25	9	13	–	3	10	3	7	–	–
Zusammen	23 466	2 651	14 369	5 022	1 424	10 081	1 282	6 157	2 001	641
Ost- und Zentralasien										
Afghanistan	1 341	301	817	145	78	554	132	299	78	45
China	5 924	318	4 572	909	125	3 139	161	2 492	437	49
Japan	2 892	127	2 055	535	175	1 836	72	1 312	358	94
Kasachstan	1 564	96	998	416	54	889	48	613	198	30
Kirgisistan	426	37	299	71	19	269	25	192	36	16
Korea, Demokr. Volksrepublik	236	11	134	75	16	100	3	67	30	–
Korea, Republik	3 228	209	2 347	486	186	1 938	104	1 462	285	87
Mongolei	1 174	139	800	226	9	786	59	560	161	6
Tadschikistan	76	–	55	18	3	42	–	30	12	–
Taiwan	795	30	582	156	27	472	21	355	81	15
Turkmenistan	104	15	77	9	3	46	6	31	6	3
Usbekistan	441	40	308	75	18	254	19	184	36	15
Zusammen	18 201	1 323	13 044	3 121	713	10 325	650	7 597	1 718	360
Süd- und Südostasien										
Bangladesch	953	58	823	72	–	333	31	287	15	–
Indien	2 661	139	1 987	410	125	838	76	590	135	37
Indonesien	1 504	52	1 136	257	59	726	22	541	147	16
Kambodscha	86	12	52	15	7	55	–	46	9	–
Laos	98	12	52	31	3	43	6	34	3	–
Malaysia	228	6	131	82	9	111	–	57	45	9
Myanmar	33	–	24	6	3	9	–	6	3	–
Nepal	350	9	320	18	3	107	6	92	9	–
Pakistan	1 489	150	952	338	49	569	71	363	120	15
Philippinen	927	66	454	362	45	712	39	345	289	39
Singapur	134	6	83	45	–	86	3	50	33	–
Sri Lanka	1 109	74	500	472	63	545	31	270	208	36
Thailand	4 983	160	2 480	2 209	134	4 148	87	1 941	2 004	116
Vietnam	13 622	1 589	7 804	4 011	218	7 369	767	4 532	1 950	120
Zusammen	28 177	2 333	16 798	8 328	718	15 651	1 139	9 154	4 970	388
Sonstiges Asien										
Zusammen	57	–	27	24	6	18	–	12	3	3
Asien zusammen	69 901	6 307	44 238	16 495	2 861	36 075	3 071	22 920	8 692	1 392

10 Ausländische Einwohnerinnen und Einwohner in Berlin am 30. Juni 2012 nach Land der Staatsangehörigkeit, Geschlecht und Altersgruppen

Land der Staatsangehörigkeit	Insgesamt					Darunter weiblich				
	ins- gesamt	davon im Alter von ... bis unter ... Jahren				zu- sammen	davon im Alter von ... bis unter ... Jahren			
		unter 15	15 - 45	45 - 65	65 und mehr		unter 15	15 - 45	45 - 65	65 und mehr
Australien und Ozeanien										
Australien										
Australien	2 022	42	1 552	314	114	924	21	711	135	57
Zusammen	2 022	42	1 552	314	114	924	21	711	135	57
Ozeanien										
Neuseeland	491	12	386	75	18	197	6	147	35	9
Tonga	15	6	6	3	–	9	3	3	3	–
Zusammen	506	18	392	78	18	206	9	150	38	9
Sonstiges Australien und Ozeanien										
Zusammen	13	–	10	3	–	10	–	7	3	–
Australien und Ozeanien zusammen	2 541	60	1 954	395	132	1 140	30	868	176	66
Sonstige Ausprägungen										
Staatenlos	1 226	116	502	464	144	483	51	218	153	61
Staatsangehörigkeit ungeklärt ⁴	10 420	3 529	5 194	1 463	234	4 264	1 716	1 905	526	117
Ohne Angabe	44	–	26	18	–	16	–	10	6	–
Zusammen	11 690	3 645	5 722	1 945	378	4 763	1 767	2 133	685	178
Insgesamt	486 709	36 431	292 147	118 150	39 981	237 746	17 725	144 284	56 252	19 485

1 Zuordnung auf die Nachfolgestaaten nicht möglich.

2 Soweit unter dieser Staatsangehörigkeit gemeldet.

3 Inklusiv ehemaliges "Serbien und Montenegro" sowie "Serbien (einschließlich Kosovo)";

Personen, die sich noch bei Bestehen dieser Staaten angemeldet haben und bisher keinem Nachfolgestaat zugeordnet sind.

4 Palästinenser werden entweder mit eigenem Gebietsschlüssel oder als Personen mit ungeklärter Staatsangehörigkeit geführt.

5 Ausländische Einwohnerinnen und Einwohner in Berlin am 30. Juni 2012 nach Teilkontinenten in Prozent

Insgesamt: 486 709 Personen

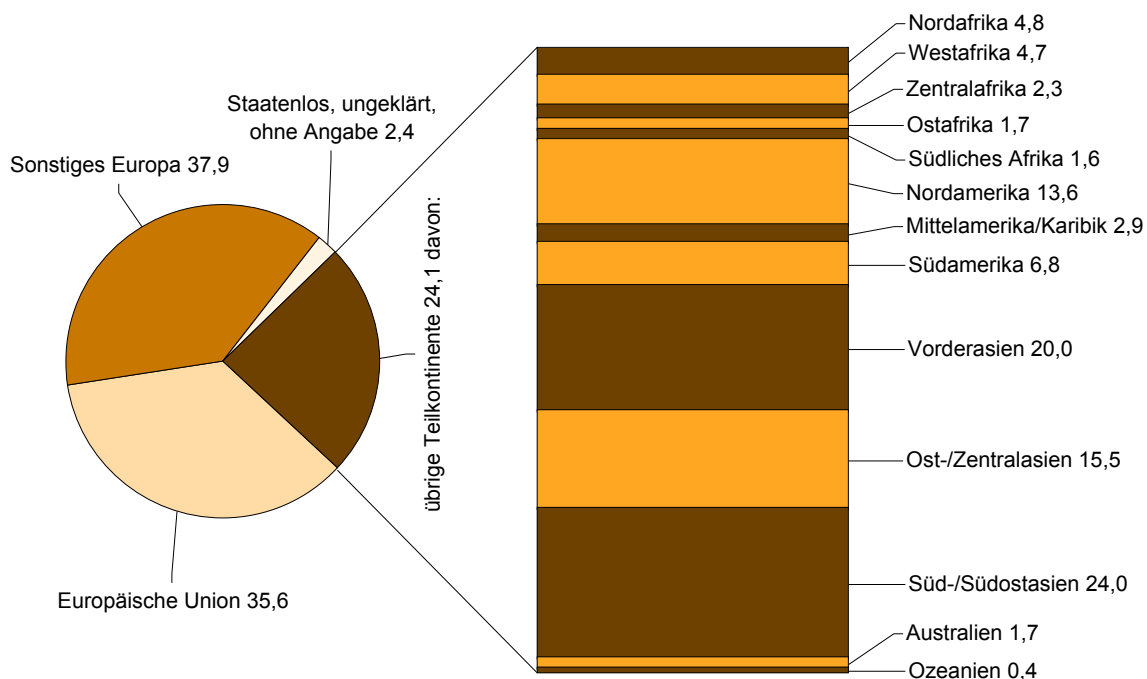

6 Bezirke und Ortsteile von Berlin

Karte zu den Tabellen: 11, 12 und 13

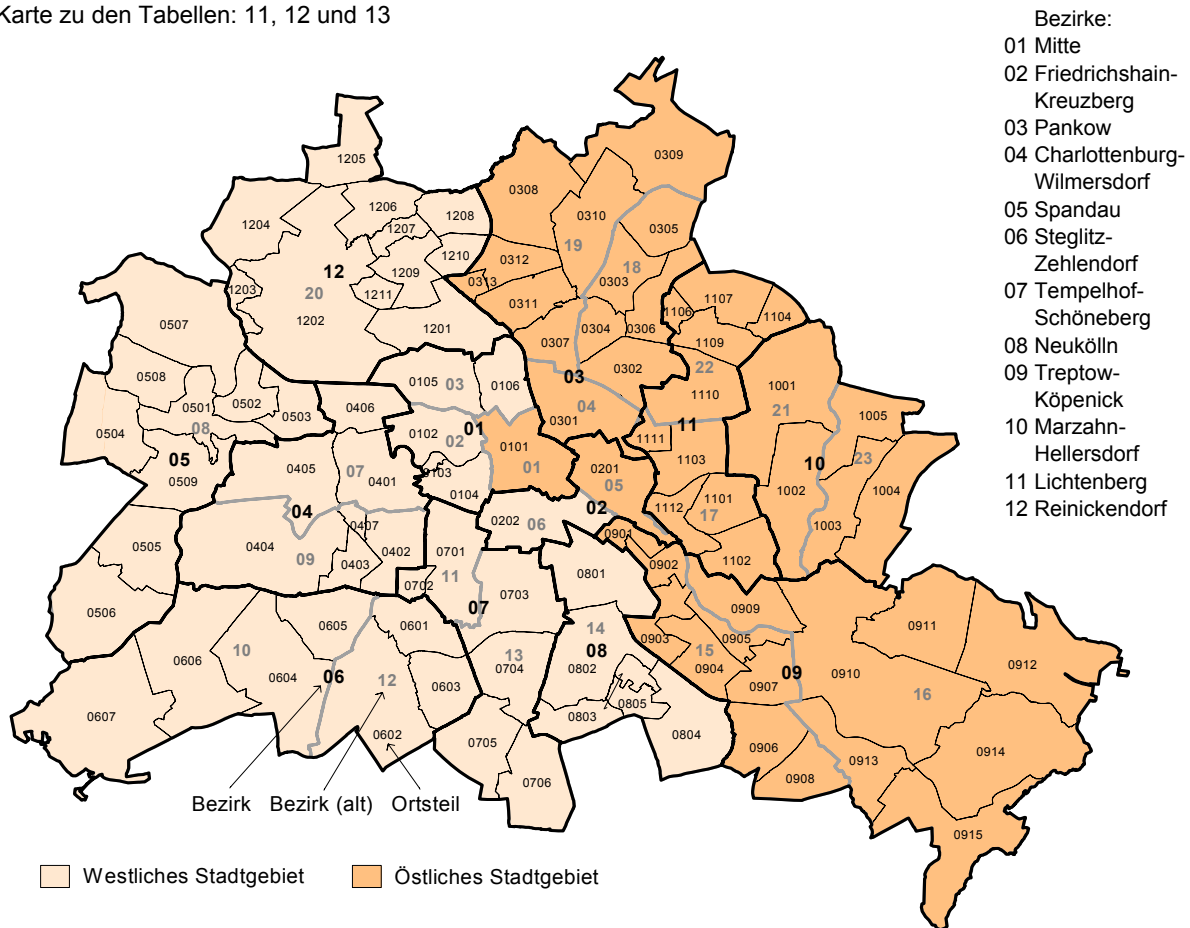

7 Bezirke und Lebensweltlich orientierte Räume (Bezirksregionen) von Berlin

Karte zu den Tabellen: 14, 15 und 16

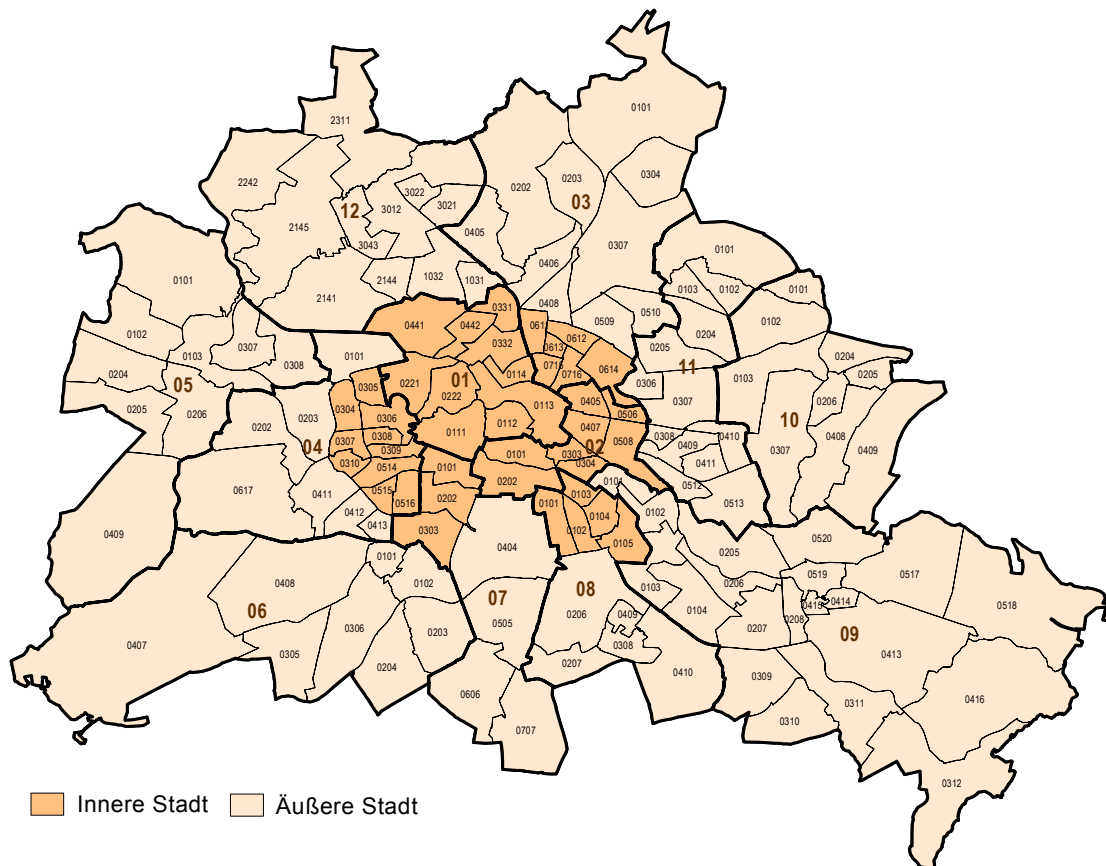

11 Einwohnerinnen und Einwohner in Berlin am 30. Juni 2012 nach Ortsteilen und Altersgruppen

Bezirk <i>Bezirk (alt)</i> Ortsteil (s.Karte/Grafik 6)		Ins- gesamt	Davon im Alter von ... bis unter ... Jahren							Darunter weiblich	
			unter 6	6 - 15	15 - 18	18 - 27	27 - 45	45 - 55	55 - 65		65 und mehr
<i>Mitte (01)</i>						01 Mitte					
01	Mitte	81 927	4 725	4 329	1 042	8 959	31 187	11 870	7 211	12 604	40 570
	Zusammen	81 927	4 725	4 329	1 042	8 959	31 187	11 870	7 211	12 604	40 570
<i>Tiergarten (02)</i>											
02	Moabit	71 389	3 998	4 980	1 587	11 374	22 142	10 822	7 727	8 759	34 442
03	Hansaviertel	5 419	185	280	70	864	1 328	767	691	1 234	2 666
04	Tiergarten	12 510	605	826	246	1 939	3 666	1 987	1 526	1 715	5 815
	Zusammen	89 318	4 788	6 086	1 903	14 177	27 136	13 576	9 944	11 708	42 923
<i>Wedding (03)</i>											
05	Wedding	78 765	4 488	5 429	1 806	13 271	23 735	11 512	7 816	10 708	37 854
06	Gesundbrunnen	85 555	6 363	7 902	2 514	13 907	25 436	11 207	7 467	10 759	41 435
	Zusammen	164 320	10 851	13 331	4 320	27 178	49 171	22 719	15 283	21 467	79 289
	Insgesamt	335 565	20 364	23 746	7 265	50 314	107 494	48 165	32 438	45 779	162 782
<i>Friedrichshain (05)</i>						02 Friedrichshain–Kreuzberg					
01	Friedrichshain	118 561	7 140	5 718	1 294	18 417	52 721	13 319	7 108	12 844	58 307
	Zusammen	118 561	7 140	5 718	1 294	18 417	52 721	13 319	7 108	12 844	58 307
<i>Kreuzberg (06)</i>											
02	Kreuzberg	148 308	9 500	11 846	3 743	18 739	53 506	23 439	13 889	13 646	72 768
	Zusammen	148 308	9 500	11 846	3 743	18 739	53 506	23 439	13 889	13 646	72 768
	Insgesamt	266 869	16 640	17 564	5 037	37 156	106 227	36 758	20 997	26 490	131 075
<i>Prenzlauer Berg (04)</i>						03 Pankow					
01	Prenzlauer Berg	149 974	10 951	9 145	1 873	16 244	65 989	20 163	9 726	15 883	75 018
	Zusammen	149 974	10 951	9 145	1 873	16 244	65 989	20 163	9 726	15 883	75 018
<i>Weißensee (18)</i>											
02	Weißensee	47 948	3 006	3 040	849	5 272	14 986	7 579	4 317	8 899	24 571
03	Blankenburg	6 505	252	522	159	461	1 304	1 388	999	1 420	3 270
04	Heinersdorf	6 494	257	488	158	581	1 379	1 411	962	1 258	3 241
05	Karow	18 693	1 170	1 671	508	1 779	4 615	3 395	2 197	3 358	9 687
06	Stadttransiedlung Malchow	1 127	37	58	21	56	176	236	182	361	572
	Zusammen	80 767	4 722	5 779	1 695	8 149	22 460	14 009	8 657	15 296	41 341
<i>Pankow (19)</i>											
07	Pankow	57 548	4 102	4 063	954	5 481	19 039	8 408	5 187	10 314	30 435
08	Blankenfelde	1 922	76	132	33	111	371	398	324	477	946
09	Buch	12 848	696	913	261	1 215	2 771	1 920	1 747	3 325	6 701
10	Französisch Buchholz	19 508	1 147	1 843	567	1 650	4 873	3 909	2 324	3 195	9 873
11	Niederschönhausen	28 586	1 936	2 464	601	2 225	7 727	4 899	2 875	5 859	14 929
12	Rosenthal	9 036	466	894	297	784	1 961	1 912	1 168	1 554	4 554
13	Wilhelmsruh	7 099	392	560	107	566	1 770	1 174	829	1 701	3 738
	Zusammen	136 547	8 815	10 869	2 820	12 032	38 512	22 620	14 454	26 425	71 176
	Insgesamt	367 288	24 488	25 793	6 388	36 425	126 961	56 792	32 837	57 604	187 535
<i>Charlottenburg (07)</i>						04 Charlottenburg–Wilmersdorf					
01	Charlottenburg	120 793	5 568	6 979	2 338	13 143	34 113	20 271	16 968	21 413	61 856
05	Westend	38 680	1 489	2 505	848	3 686	7 921	5 921	5 340	10 970	20 335
06	Charlottenburg-Nord	18 108	996	1 195	418	1 788	4 320	2 618	2 281	4 492	9 517
	Zusammen	177 581	8 053	10 679	3 604	18 617	46 354	28 810	24 589	36 875	91 708
<i>Wilmersdorf (09)</i>											
02	Wilmersdorf	94 633	4 089	5 669	1 919	8 408	23 070	16 184	14 091	21 203	49 959
03	Schmargendorf	20 363	859	1 376	423	1 509	4 231	3 247	2 925	5 793	11 175
04	Grunewald	11 529	481	667	238	845	2 262	1 713	1 708	3 615	6 105
07	Halensee	12 656	476	710	237	1 203	3 217	2 223	1 881	2 709	6 630
	Zusammen	139 181	5 905	8 422	2 817	11 965	32 780	23 367	20 605	33 320	73 869
	Insgesamt	316 762	13 958	19 101	6 421	30 582	79 134	52 177	45 194	70 195	165 577

11 Einwohnerinnen und Einwohner in Berlin am 30. Juni 2012 nach Ortsteilen und Altersgruppen

Bezirk <i>Bezirk (alt)</i> Ortsteil (s.Karte/Grafik 6)		Ins- gesamt	Davon im Alter von ... bis unter ... Jahren							Darunter weiblich	
			unter 6	6 - 15	15 - 18	18 - 27	27 - 45	45 - 55	55 - 65		65 und mehr
Spandau (08)			05 Spandau								
01	Spandau	34 859	1 790	2 443	906	4 628	8 851	5 643	4 254	6 344	17 643
02	Haselhorst	13 767	784	1 144	367	1 382	3 287	2 173	1 748	2 882	7 188
03	Siemensstadt	11 624	707	947	331	1 327	2 815	1 798	1 376	2 323	5 951
04	Staaken	42 709	2 420	3 953	1 527	4 436	8 637	7 027	5 443	9 266	22 130
05	Gatow	3 717	141	315	113	351	494	632	636	1 035	1 886
06	Kladow	14 051	661	1 417	490	964	2 338	2 525	2 170	3 486	7 079
07	Hakenfelde	26 950	1 318	1 973	622	2 745	5 574	4 233	3 477	7 008	14 187
08	Falkenhagener Feld	35 957	1 913	2 791	980	4 002	7 521	5 521	4 484	8 745	18 902
09	Wilhelmstadt	37 783	1 876	2 567	980	3 954	8 301	6 178	4 960	8 967	19 606
	Zusammen	221 417	11 610	17 550	6 316	23 789	47 818	35 730	28 548	50 056	114 572
	Insgesamt	221 417	11 610	17 550	6 316	23 789	47 818	35 730	28 548	50 056	114 572
Zehlendorf (10)			06 Steglitz–Zehlendorf								
04	Zehlendorf	58 496	2 559	4 883	1 642	4 468	10 348	9 625	8 051	16 920	31 836
05	Dahlem	15 716	932	1 707	570	1 207	3 135	2 744	1 865	3 556	8 195
06	Nikolassee	16 096	775	1 437	508	1 681	2 944	2 485	2 277	3 989	8 448
07	Wannsee	9 416	476	764	238	595	1 680	1 547	1 412	2 704	4 917
	Zusammen	99 724	4 742	8 791	2 958	7 951	18 107	16 401	13 605	27 169	53 396
Steglitz (12)											
01	Steglitz	72 740	3 640	4 658	1 641	7 468	18 657	12 011	9 872	14 793	38 868
02	Lichterfelde	80 362	3 887	6 568	2 177	7 104	16 746	13 261	11 079	19 540	42 234
03	Lankwitz	41 349	1 865	2 603	973	4 076	9 001	6 515	5 576	10 740	22 192
	Zusammen	194 451	9 392	13 829	4 791	18 648	44 404	31 787	26 527	45 073	103 294
	Insgesamt	294 175	14 134	22 620	7 749	26 599	62 511	48 188	40 132	72 242	156 690
Schöneberg (11)			07 Tempelhof–Schöneberg								
01	Schöneberg	114 582	5 892	7 767	2 557	12 910	33 127	20 430	14 803	17 096	57 258
02	Friedenau	26 670	1 488	2 108	649	2 266	6 642	4 937	4 015	4 565	14 226
	Zusammen	141 252	7 380	9 875	3 206	15 176	39 769	25 367	18 818	21 661	71 484
Tempelhof (13)											
03	Tempelhof	56 332	3 029	3 902	1 312	6 523	14 513	9 121	6 873	11 059	29 563
04	Mariendorf	49 812	2 207	3 239	1 212	5 012	10 890	7 756	6 679	12 817	26 323
05	Marienfelde	30 444	1 593	2 416	866	2 838	6 190	4 363	4 160	8 018	15 862
06	Lichtenrade	49 448	2 254	4 044	1 495	4 196	9 396	8 162	7 039	12 862	25 958
	Zusammen	186 036	9 083	13 601	4 885	18 569	40 989	29 402	24 751	44 756	97 706
	Insgesamt	327 288	16 463	23 476	8 091	33 745	80 758	54 769	43 569	66 417	169 190
Neukölln (14)			08 Neukölln								
01	Neukölln	160 263	10 640	12 290	3 793	24 720	56 953	21 909	14 031	15 927	77 919
02	Britz	39 802	2 080	2 776	1 048	4 395	8 982	6 644	5 268	8 609	20 585
03	Buckow	38 692	1 704	2 821	1 192	3 755	7 534	6 109	5 458	10 119	20 288
04	Rudow	40 809	1 669	3 407	1 408	3 726	7 592	7 120	5 943	9 944	21 022
05	Gropiusstadt	36 086	1 942	2 858	986	3 445	7 197	4 839	4 527	10 292	19 319
	Zusammen	315 652	18 035	24 152	8 427	40 041	88 258	46 621	35 227	54 891	159 133
	Insgesamt	315 652	18 035	24 152	8 427	40 041	88 258	46 621	35 227	54 891	159 133
Treptow (15)			09 Treptow–Köpenick								
01	Alt-Treptow	10 926	787	776	167	1 094	4 379	1 632	787	1 304	5 532
02	Plänterwald	10 784	548	510	133	1 045	2 928	1 651	967	3 002	5 664
03	Baumschulenweg	17 233	804	899	269	1 928	4 336	2 487	1 586	4 924	9 039
04	Johannisthal	18 319	907	1 187	337	1 694	4 370	3 039	2 016	4 769	9 597
05	Niederschöneweide	10 449	520	603	184	1 326	2 890	1 439	1 065	2 422	5 178
06	Altglienicke	26 621	1 632	2 330	802	2 817	6 530	5 180	3 130	4 200	13 399
07	Adlershof	15 386	788	855	239	1 744	4 131	2 439	1 651	3 539	7 776
08	Bohnsdorf	10 833	478	753	295	847	2 225	2 222	1 473	2 540	5 540
	Zusammen	120 551	6 464	7 913	2 426	12 495	31 789	20 089	12 675	26 700	61 725

11 Einwohnerinnen und Einwohner in Berlin am 30. Juni 2012 nach Ortsteilen und Altersgruppen

Bezirk Bezirk (alt) Ortsteil (s.Karte/Grafik 6)		Ins- gesamt	Davon im Alter von ... bis unter ... Jahren							Darunter weiblich	
			unter 6	6 - 15	15 - 18	18 - 27	27 - 45	45 - 55	55 - 65		65 und mehr
Köpenick (16)											
09	Oberschöneweide	19 164	1 233	1 229	336	2 929	6 098	2 765	1 593	2 981	9 582
10	Köpenick	60 152	3 004	3 685	1 019	5 458	13 395	9 442	7 433	16 716	31 422
11	Friedrichshagen	17 478	873	1 169	300	1 019	3 695	2 887	1 841	5 694	9 416
12	Rahnsdorf	8 964	425	669	209	556	1 699	1 810	1 305	2 291	4 531
13	Grünau	5 398	230	288	116	341	1 197	900	701	1 625	2 787
14	Müggelheim	6 506	266	431	169	460	1 242	1 438	1 029	1 471	3 213
15	Schmöckwitz	4 062	177	286	95	247	772	804	646	1 035	2 055
	Zusammen	121 724	6 208	7 757	2 244	11 010	28 098	20 046	14 548	31 813	63 006
	Insgesamt	242 275	12 672	15 670	4 670	23 505	59 887	40 135	27 223	58 513	124 731
Marzahn (21)											
10 Marzahn–Hellersdorf											
01	Marzahn	103 963	6 287	7 329	2 004	11 642	23 739	15 601	18 988	18 373	52 651
02	Biesdorf	25 149	1 055	1 497	496	2 546	5 160	5 003	4 145	5 247	12 649
	Zusammen	129 112	7 342	8 826	2 500	14 188	28 899	20 604	23 133	23 620	65 300
Hellersdorf (23)											
03	Kaulsdorf	18 702	857	1 358	446	1 654	3 876	4 224	2 905	3 382	9 443
04	Mahlsdorf	26 986	1 084	1 882	684	2 296	5 329	6 371	4 212	5 128	13 526
05	Hellersdorf	75 497	5 180	5 405	1 464	12 201	17 806	14 549	8 821	10 071	38 873
	Zusammen	121 185	7 121	8 645	2 594	16 151	27 011	25 144	15 938	18 581	61 842
	Insgesamt	250 297	14 463	17 471	5 094	30 339	55 910	45 748	39 071	42 201	127 142
Lichtenberg (17)											
11 Lichtenberg											
01	Friedrichsfelde	49 388	2 322	2 698	771	5 834	11 178	6 150	6 266	14 169	25 837
02	Karlshorst	22 542	1 506	1 828	404	2 262	6 449	3 744	2 369	3 980	11 717
03	Lichtenberg	33 679	1 887	1 757	575	4 944	10 626	4 691	3 167	6 032	16 719
11	Fennpfuhl	31 722	1 562	1 689	525	4 207	7 113	3 852	3 663	9 111	16 527
12	Rummelsburg	20 722	1 562	1 164	220	3 500	8 639	2 569	1 324	1 744	9 911
	Zusammen	158 053	8 839	9 136	2 495	20 747	44 005	21 006	16 789	35 036	80 711
Hohenschönhausen (22)											
04	Falkenberg	1 262	56	103	29	135	298	340	182	119	620
06	Malchow	486	22	38	13	35	90	122	80	86	225
07	Wartenberg	2 359	102	153	54	209	439	653	391	358	1 160
09	Neu-Hohenschönhausen	53 452	3 348	3 868	1 082	6 903	12 054	10 551	8 013	7 633	27 145
10	Alt-Hohenschönhausen	42 854	2 382	2 764	803	4 436	10 623	6 746	6 240	8 860	22 178
	Zusammen	100 413	5 910	6 926	1 981	11 718	23 504	18 412	14 906	17 056	51 328
	Insgesamt	258 466	14 749	16 062	4 476	32 465	67 509	39 418	31 695	52 092	132 039
Reinickendorf (20)											
12 Reinickendorf											
01	Reinickendorf	76 152	4 397	5 436	1 877	9 434	18 631	12 136	9 013	15 228	38 952
02	Tegel	34 331	1 398	2 084	879	3 131	7 527	5 745	4 718	8 849	17 806
03	Konradshöhe	5 950	249	491	181	404	934	1 052	956	1 683	3 050
04	Heiligensee	17 619	708	1 463	546	1 366	2 855	3 326	2 971	4 384	9 011
05	Frohnau	16 574	772	1 579	538	1 031	2 635	2 821	2 365	4 833	8 613
06	Hermsdorf	16 112	670	1 310	487	1 136	2 625	2 801	2 538	4 545	8 393
07	Waidmannslust	9 830	514	935	323	991	1 973	1 527	1 279	2 288	5 073
08	Lübars	4 834	208	363	179	389	824	863	799	1 209	2 454
09	Wittenau¹	22 696	849	1 459	656	2 138	4 321	3 923	3 168	6 182	11 493
10	Märkisches Viertel	35 417	2 574	3 937	1 353	3 634	7 200	4 639	4 212	7 868	18 534
11	Borsigwalde¹	6 432	219	355	130	710	1 528	1 242	864	1 384	3 226
	Zusammen	245 947	12 558	19 412	7 149	24 364	51 053	40 075	32 883	58 453	126 605
	Insgesamt	245 947	12 558	19 412	7 149	24 364	51 053	40 075	32 883	58 453	126 605
Berlin		3 442 001	190 134	242 617	77 083	389 324	933 520	544 576	409 814	654 933	1 757 071
Nachrichtlich:											
Westliches Stadtgebiet		2 123 187	111 897	157 574	54 119	239 214	539 345	337 294	264 669	419 075	1 086 747
Östliches Stadtgebiet		1 318 814	78 237	85 043	22 964	150 110	394 175	207 282	145 145	235 858	670 324

¹ Laut Beschluß des Bezirksamtes Reinickendorf von Berlin vom 24. April 2012 wurde der südwestliche Teil von Wittenau zum neuen Ortsteil Borsigwalde erklärt.

12 Einwohnerinnen und Einwohner mit Migrationshintergrund in Berlin am 30. Juni 2012 nach Ortsteilen und Altersgruppen

Bezirk <i>Bezirk (alt)</i> Ortsteil (s.Karte/Grafik 6)		Ins- gesamt	Davon im Alter von ... bis unter ... Jahren							Darunter weiblich	
			unter 6	6 - 15	15 - 18	18 - 27	27 - 45	45 - 55	55 - 65		65 und mehr
<i>Mitte (01)</i>						01 Mitte					
01	Mitte	24 788	2 156	2 144	474	3 732	11 114	2 721	1 333	1 114	12 312
	Zusammen	24 788	2 156	2 144	474	3 732	11 114	2 721	1 333	1 114	12 312
<i>Tiergarten (02)</i>											
02	Moabit	32 043	2 670	3 623	1 117	4 760	10 716	4 020	2 810	2 327	15 446
03	Hansaviertel	2 080	102	155	37	557	654	229	164	182	1 019
04	Tiergarten	6 837	483	695	218	1 188	2 256	875	613	509	3 251
	Zusammen	40 960	3 255	4 473	1 372	6 505	13 626	5 124	3 587	3 018	19 716
<i>Wedding (03)</i>											
05	Wedding	38 425	3 290	4 213	1 337	6 290	12 924	4 932	3 025	2 414	17 845
06	Gesundbrunnen	50 643	5 243	6 871	2 141	7 726	15 943	5 999	3 452	3 268	24 134
	Zusammen	89 068	8 533	11 084	3 478	14 016	28 867	10 931	6 477	5 682	41 979
	Insgesamt	154 816	13 944	17 701	5 324	24 253	53 607	18 776	11 397	9 814	74 007
<i>Friedrichshain (05)</i>						02 Friedrichshain–Kreuzberg					
01	Friedrichshain	24 367	2 136	2 029	493	4 705	11 256	2 078	921	749	11 878
	Zusammen	24 367	2 136	2 029	493	4 705	11 256	2 078	921	749	11 878
<i>Kreuzberg (06)</i>											
02	Kreuzberg	74 260	6 127	8 830	2 801	10 457	26 206	9 124	5 277	5 438	36 325
	Zusammen	74 260	6 127	8 830	2 801	10 457	26 206	9 124	5 277	5 438	36 325
	Insgesamt	98 627	8 263	10 859	3 294	15 162	37 462	11 202	6 198	6 187	48 203
<i>Prenzlauer Berg (04)</i>						03 Pankow					
01	Prenzlauer Berg	29 269	3 131	2 607	464	4 239	14 300	2 666	986	876	14 563
	Zusammen	29 269	3 131	2 607	464	4 239	14 300	2 666	986	876	14 563
<i>Weißensee (18)</i>											
02	Weißensee	4 320	452	503	122	590	1 555	572	240	286	2 080
03	Blankenburg	266	22	51	7	12	77	45	12	40	140
04	Heinersdorf	392	24	67	15	42	118	52	37	37	191
05	Karow	1 297	138	187	50	112	381	159	140	130	655
06	Stadttransiedlung Malchow	34	6	–	–	3	9	9	4	3	25
	Zusammen	6 309	642	808	194	759	2 140	837	433	496	3 091
<i>Pankow (19)</i>											
07	Pankow	5 237	624	602	148	621	2 032	554	283	373	2 584
08	Blankenfelde	73	12	6	–	6	22	12	9	6	25
09	Buch	880	53	87	31	90	281	124	88	126	401
10	Französisch Buchholz	1 830	146	315	88	160	565	259	161	136	970
11	Niederschönhausen	2 424	298	386	68	316	695	271	181	209	1 242
12	Rosenthal	1 172	112	232	74	87	280	203	93	91	575
13	Wilhelmsruh	715	71	122	21	59	240	91	55	56	355
	Zusammen	12 331	1 316	1 750	430	1 339	4 115	1 514	870	997	6 152
	Insgesamt	47 909	5 089	5 165	1 088	6 337	20 555	5 017	2 289	2 369	23 806
<i>Charlottenburg (07)</i>						04 Charlottenburg–Wilmersdorf					
01	Charlottenburg	49 848	3 292	4 329	1 389	5 594	16 653	7 439	5 943	5 209	24 972
05	Westend	10 299	654	1 094	363	1 396	3 233	1 424	1 141	994	5 140
06	Charlottenburg-Nord	7 129	679	786	240	742	2 306	993	751	632	3 572
	Zusammen	67 276	4 625	6 209	1 992	7 732	22 192	9 856	7 835	6 835	33 684
<i>Wilmersdorf (09)</i>											
02	Wilmersdorf	31 348	2 194	2 903	931	2 925	9 814	4 923	4 065	3 593	15 990
03	Schmargendorf	5 531	425	644	177	480	1 721	842	674	568	2 859
04	Grunewald	3 720	247	386	110	336	1 065	589	511	476	1 942
07	Halensee	4 346	242	402	120	425	1 399	721	537	500	2 298
	Zusammen	44 945	3 108	4 335	1 338	4 166	13 999	7 075	5 787	5 137	23 089
	Insgesamt	112 221	7 733	10 544	3 330	11 898	36 191	16 931	13 622	11 972	56 773

12 Einwohnerinnen und Einwohner mit Migrationshintergrund in Berlin am 30. Juni 2012 nach Ortsteilen und Altersgruppen

Bezirk <i>Bezirk (alt)</i> Ortsteil (s.Karte/Grafik 6)		Ins- gesamt	Davon im Alter von ... bis unter ... Jahren							Darunter weiblich	
			unter 6	6 - 15	15 - 18	18 - 27	27 - 45	45 - 55	55 - 65		65 und mehr
Spandau (08)			05 Spandau								
01	Spandau	10 747	897	1 256	432	1 390	3 299	1 442	1 152	879	5 253
02	Haselhorst	5 263	479	701	216	533	1 595	762	571	406	2 676
03	Siemensstadt	4 411	396	541	169	534	1 260	577	555	379	2 201
04	Staaken	10 411	973	1 518	550	1 166	2 702	1 543	1 057	902	5 255
05	Gatow	500	31	71	27	34	90	76	91	80	265
06	Kladow	1 722	158	319	111	102	359	305	180	188	904
07	Hakenfelde	6 145	626	813	240	702	1 709	849	655	551	3 088
08	Falkenhagener Feld	11 243	959	1 518	451	1 298	3 120	1 547	1 236	1 114	5 693
09	Wilhelmstadt	9 625	865	1 247	429	1 092	2 678	1 404	1 035	875	4 837
	Zusammen	60 067	5 384	7 984	2 625	6 851	16 812	8 505	6 532	5 374	30 172
	Insgesamt	60 067	5 384	7 984	2 625	6 851	16 812	8 505	6 532	5 374	30 172
Zehlendorf (10)			06 Steglitz–Zehlendorf								
04	Zehlendorf	11 083	874	1 577	516	908	2 659	1 743	1 493	1 313	5 825
05	Dahlem	4 587	359	677	235	386	1 209	776	479	466	2 384
06	Nikolassee	3 667	215	427	143	773	868	458	424	359	1 908
07	Wannsee	1 682	130	204	72	119	406	279	265	207	884
	Zusammen	21 019	1 578	2 885	966	2 186	5 142	3 256	2 661	2 345	11 001
Steglitz (12)											
01	Steglitz	19 597	1 598	2 096	721	1 998	6 161	2 948	2 299	1 776	10 102
02	Lichterfelde	18 509	1 423	2 262	792	2 105	5 180	2 854	2 146	1 747	9 372
03	Lankwitz	9 439	690	978	341	1 090	2 806	1 369	1 174	991	4 828
	Zusammen	47 545	3 711	5 336	1 854	5 193	14 147	7 171	5 619	4 514	24 302
	Insgesamt	68 564	5 289	8 221	2 820	7 379	19 289	10 427	8 280	6 859	35 303
Schöneberg (11)			07 Tempelhof–Schöneberg								
01	Schöneberg	46 048	3 416	5 031	1 623	5 532	14 628	6 684	4 824	4 310	22 684
02	Friedenau	6 273	561	790	215	578	1 873	897	794	565	3 261
	Zusammen	52 321	3 977	5 821	1 838	6 110	16 501	7 581	5 618	4 875	25 945
Tempelhof (13)											
03	Tempelhof	18 344	1 669	2 189	645	2 304	5 894	2 396	1 779	1 468	9 202
04	Mariendorf	13 691	1 178	1 705	549	1 522	4 090	1 921	1 562	1 164	6 904
05	Marienfelde	9 667	872	1 267	434	1 025	2 595	1 255	1 124	1 095	4 923
06	Lichtenrade	8 927	734	1 366	433	688	2 224	1 452	1 063	967	4 585
	Zusammen	50 629	4 453	6 527	2 061	5 539	14 803	7 024	5 528	4 694	25 614
	Insgesamt	102 950	8 430	12 348	3 899	11 649	31 304	14 605	11 146	9 569	51 559
Neukölln (14)			08 Neukölln								
01	Neukölln	83 489	7 972	10 346	3 123	12 554	29 256	9 675	5 838	4 725	39 754
02	Britz	12 364	1 207	1 581	513	1 545	3 763	1 660	1 157	938	6 050
03	Buckow	9 254	801	1 305	470	1 045	2 541	1 303	1 019	770	4 687
04	Rudow	8 000	654	1 252	447	776	1 994	1 291	868	718	4 006
05	Gropiusstadt	15 252	1 460	2 106	661	1 635	4 166	2 139	1 601	1 484	7 779
	Zusammen	128 359	12 094	16 590	5 214	17 555	41 720	16 068	10 483	8 635	62 276
	Insgesamt	128 359	12 094	16 590	5 214	17 555	41 720	16 068	10 483	8 635	62 276
Treptow (15)			09 Treptow–Köpenick								
01	Alt-Treptow	2 530	307	330	86	298	1 031	267	121	90	1 237
02	Plänterwald	918	120	72	21	98	361	125	45	76	450
03	Baumschulenweg	1 682	145	241	58	249	551	203	99	136	832
04	Johannisthal	1 362	127	203	45	130	423	174	97	163	733
05	Niederschöneweide	1 115	63	118	30	216	425	101	69	93	440
06	Altglienicke	2 656	266	403	103	259	824	391	218	192	1 294
07	Adlershof	1 008	105	116	33	102	340	131	56	125	508
08	Bohnsdorf	558	78	52	25	43	145	91	35	89	296
	Zusammen	11 829	1 211	1 535	401	1 395	4 100	1 483	740	964	5 790

12 Einwohnerinnen und Einwohner mit Migrationshintergrund in Berlin am 30. Juni 2012 nach Ortsteilen und Altersgruppen

Bezirk Bezirk (alt) Ortsteil (s.Karte/Grafik 6)		Ins- gesamt	Davon im Alter von ... bis unter ... Jahren							Darunter weiblich		
			unter 6	6 - 15	15 - 18	18 - 27	27 - 45	45 - 55	55 - 65		65 und mehr	
Köpenick (16)												
09	Oberschöneweide	2 070	202	281	97	295	717	236	146	96	1 021	
10	Köpenick	3 360	335	419	124	346	980	418	287	451	1 737	
11	Friedrichshagen	767	94	115	28	44	211	98	64	113	421	
12	Rahnsdorf	474	37	61	25	40	108	75	42	86	255	
13	Grünau	296	21	27	9	30	84	41	39	45	141	
14	Müggelheim	279	22	34	14	24	70	37	30	48	147	
15	Schmöckwitz	252	19	24	12	16	54	30	39	58	132	
	Zusammen	7 498	730	961	309	795	2 224	935	647	897	3 854	
	Insgesamt	19 327	1 941	2 496	710	2 190	6 324	2 418	1 387	1 861	9 644	
Marzahn (21)												
					10 Marzahn–Hellersdorf							
01	Marzahn	16 942	1 870	2 251	631	2 198	4 825	2 097	1 707	1 363	8 667	
02	Biesdorf	2 484	154	218	94	661	636	304	177	240	1 201	
	Zusammen	19 426	2 024	2 469	725	2 859	5 461	2 401	1 884	1 603	9 868	
Hellersdorf (23)												
03	Kaulsdorf	934	106	124	37	80	230	132	107	118	501	
04	Mahlsdorf	1 268	96	162	60	115	327	229	132	147	671	
05	Hellersdorf	8 088	878	1 049	244	1 096	2 358	1 062	705	696	4 147	
	Zusammen	10 290	1 080	1 335	341	1 291	2 915	1 423	944	961	5 319	
	Insgesamt	29 716	3 104	3 804	1 066	4 150	8 376	3 824	2 828	2 564	15 187	
Lichtenberg (17)												
					11 Lichtenberg							
01	Friedrichsfelde	8 026	819	1 025	298	1 361	2 364	934	584	641	3 967	
02	Karlshorst	2 165	171	278	56	494	707	216	104	139	1 060	
03	Lichtenberg	7 157	636	624	255	1 439	2 423	949	464	367	3 158	
11	Fennpfuhl	6 312	720	735	206	1 104	1 964	725	382	476	3 224	
12	Rummelsburg	2 798	309	251	51	498	1 101	332	171	85	1 340	
	Zusammen	26 458	2 655	2 913	866	4 896	8 559	3 156	1 705	1 708	12 749	
Hohenschönhausen (22)												
04	Falkenberg	61	3	6	–	9	12	12	16	3	30	
06	Malchow	31	4	–	3	3	9	6	6	–	19	
07	Wartenberg	73	–	6	7	–	23	15	10	12	38	
09	Neu-Hohenschönhausen	8 327	934	1 226	345	973	2 315	1 175	826	533	4 253	
10	Alt-Hohenschönhausen	5 224	636	746	183	724	1 574	615	358	388	2 651	
	Zusammen	13 716	1 577	1 984	538	1 709	3 933	1 823	1 216	936	6 991	
	Insgesamt	40 174	4 232	4 897	1 404	6 605	12 492	4 979	2 921	2 644	19 740	
Reinickendorf (20)												
					12 Reinickendorf							
01	Reinickendorf	27 652	2 827	3 470	1 090	3 420	8 729	3 650	2 568	1 898	13 451	
02	Tegel	6 508	497	746	290	592	2 017	978	780	608	3 218	
03	Konradshöhe	674	63	109	40	55	146	86	99	76	346	
04	Heiligensee	1 796	142	273	98	150	379	284	275	195	964	
05	Frohnau	1 796	156	303	116	81	339	341	245	215	956	
06	Hermsdorf	1 639	112	267	104	116	355	265	237	183	839	
07	Waidmannslust	2 056	158	352	110	235	518	282	242	159	1 009	
08	Lübars	580	55	64	51	43	126	77	117	47	300	
09	Wittenau¹	4 134	293	513	193	474	1 127	693	469	372	2 013	
10	Märkisches Viertel	13 832	1 638	2 435	784	1 567	3 693	1 684	1 223	808	6 951	
11	Borsigwalde¹	1 003	59	101	27	96	314	163	125	118	439	
	Zusammen	61 670	6 000	8 633	2 903	6 829	17 743	8 503	6 380	4 679	30 486	
	Insgesamt	61 670	6 000	8 633	2 903	6 829	17 743	8 503	6 380	4 679	30 486	
	Berlin	924 400	81 503	109 242	33 677	120 858	301 875	121 255	83 463	72 527	457 156	
	Nachrichtlich:											
	Westliches Stadtgebiet	738 119	62 845	88 707	28 442	93 139	231 758	100 218	71 784	61 226	364 589	
	Östliches Stadtgebiet	186 281	18 658	20 535	5 235	27 719	70 117	21 037	11 679	11 301	92 567	

¹ Laut Beschluß des Bezirksamtes Reinickendorf von Berlin vom 24. April 2012 wurde der südwestliche Teil von Wittenau zum neuen Ortsteil Borsigwalde erklärt.

13 Ausländische Einwohnerinnen und Einwohner in Berlin am 30. Juni 2012 nach Ortsteilen und Altersgruppen

Bezirk <i>Bezirk (alt)</i> Ortsteil (s.Karte/Grafik 6)		Ins- gesamt	Davon im Alter von ... bis unter ... Jahren							Darunter weiblich	
			unter 6	6 - 15	15 - 18	18 - 27	27 - 45	45 - 55	55 - 65		65 und mehr
<i>Mitte (01)</i>						01 Mitte					
01	Mitte	16 004	409	545	182	2 998	8 541	1 911	884	534	7 922
	Zusammen	16 004	409	545	182	2 998	8 541	1 911	884	534	7 922
<i>Tiergarten (02)</i>											
02	Moabit	18 378	504	839	431	3 039	7 446	2 729	1 801	1 589	8 792
03	Hansaviertel	1 333	18	31	9	463	497	132	75	108	621
04	Tiergarten	3 940	97	165	74	872	1 611	530	311	280	1 849
	Zusammen	23 651	619	1 035	514	4 374	9 554	3 391	2 187	1 977	11 262
<i>Wedding (03)</i>											
05	Wedding	24 005	815	1 174	613	4 307	9 817	3 500	2 044	1 735	10 871
06	Gesundbrunnen	29 539	1 211	1 928	968	4 994	11 790	4 109	2 245	2 294	13 891
	Zusammen	53 544	2 026	3 102	1 581	9 301	21 607	7 609	4 289	4 029	24 762
	Insgesamt	93 199	3 054	4 682	2 277	16 673	39 702	12 911	7 360	6 540	43 946
<i>Friedrichshain (05)</i>						02 Friedrichshain–Kreuzberg					
01	Friedrichshain	15 952	348	500	178	3 669	8 900	1 534	580	243	7 744
	Zusammen	15 952	348	500	178	3 669	8 900	1 534	580	243	7 744
<i>Kreuzberg (06)</i>											
02	Kreuzberg	42 471	726	1 591	989	6 486	18 698	6 164	3 564	4 253	20 583
	Zusammen	42 471	726	1 591	989	6 486	18 698	6 164	3 564	4 253	20 583
	Insgesamt	58 423	1 074	2 091	1 167	10 155	27 598	7 698	4 144	4 496	28 327
<i>Prenzlauer Berg (04)</i>						03 Pankow					
01	Prenzlauer Berg	18 681	507	408	149	3 446	11 190	1 999	640	342	9 215
	Zusammen	18 681	507	408	149	3 446	11 190	1 999	640	342	9 215
<i>Weißensee (18)</i>											
02	Weißensee	2 400	91	121	62	412	1 161	340	144	69	1 149
03	Blankenburg	80	4	3	–	6	40	18	3	6	48
04	Heinersdorf	144	6	7	3	15	71	24	12	6	70
05	Karow	405	12	24	9	46	208	52	42	12	214
06	Stadttrandsiedlung Malchow	15	3	–	–	3	6	3	–	–	6
	Zusammen	3 044	116	155	74	482	1 486	437	201	93	1 487
<i>Pankow (19)</i>											
07	Pankow	2 652	59	78	36	451	1 440	332	169	87	1 305
08	Blankenfelde	22	–	–	–	3	7	3	6	3	4
09	Buch	379	12	15	3	48	211	57	24	9	157
10	Französisch Buchholz	563	7	24	15	64	301	85	43	24	291
11	Niederschönhausen	1 083	37	30	23	227	490	146	88	42	586
12	Rosenthal	320	6	6	7	42	115	72	30	42	166
13	Wilhelmsruh	265	6	12	6	28	133	50	18	12	134
	Zusammen	5 284	127	165	90	863	2 697	745	378	219	2 643
	Insgesamt	27 009	750	728	313	4 791	15 373	3 181	1 219	654	13 345
<i>Charlottenburg (07)</i>						04 Charlottenburg–Wilmersdorf					
01	Charlottenburg	29 162	537	817	402	3 601	11 534	5 033	3 748	3 490	14 342
05	Westend	5 791	127	190	91	1 060	2 261	829	629	604	2 845
06	Charlottenburg-Nord	3 323	108	161	77	355	1 395	499	389	339	1 666
	Zusammen	38 276	772	1 168	570	5 016	15 190	6 361	4 766	4 433	18 853
<i>Wilmersdorf (09)</i>											
02	Wilmersdorf	17 264	402	654	270	1 787	6 551	3 094	2 381	2 125	8 699
03	Schmargendorf	2 756	66	129	43	268	1 097	464	364	325	1 391
04	Grunewald	2 042	44	82	35	224	721	353	310	273	1 065
07	Halensee	2 375	30	76	27	275	894	451	314	308	1 263
	Zusammen	24 437	542	941	375	2 554	9 263	4 362	3 369	3 031	12 418
	Insgesamt	62 713	1 314	2 109	945	7 570	24 453	10 723	8 135	7 464	31 271

13 Ausländische Einwohnerinnen und Einwohner in Berlin am 30. Juni 2012 nach Ortsteilen und Altersgruppen

Bezirk Bezirk (alt) Ortsteil (s.Karte/Grafik 6)		Ins- gesamt	Davon im Alter von ... bis unter ... Jahren							Darunter weiblich	
			unter 6	6 - 15	15 - 18	18 - 27	27 - 45	45 - 55	55 - 65		65 und mehr
Spandau (08)			05 Spandau								
01	Spandau	5 503	145	283	158	734	2 086	868	668	561	2 675
02	Haselhorst	1 823	39	82	50	206	766	302	226	152	964
03	Siemensstadt	2 240	97	133	67	323	794	281	318	227	1 125
04	Staaken	3 681	102	206	113	445	1 420	626	389	380	1 868
05	Gatow	151	3	12	3	6	43	25	21	38	93
06	Kladow	505	–	15	18	46	167	114	79	66	296
07	Hakenfelde	2 665	127	155	76	291	1 001	432	328	255	1 369
08	Falkenhagener Feld	3 915	112	234	103	493	1 540	603	431	399	1 941
09	Wilhelmstadt	3 965	101	222	104	463	1 536	692	449	398	2 018
	Zusammen	24 448	726	1 342	692	3 007	9 353	3 943	2 909	2 476	12 349
	Insgesamt	24 448	726	1 342	692	3 007	9 353	3 943	2 909	2 476	12 349
Zehlendorf (10)			06 Steglitz–Zehlendorf								
04	Zehlendorf	5 201	103	188	94	537	1 781	1 013	758	727	2 809
05	Dahlem	2 354	54	139	61	238	790	448	296	328	1 247
06	Nikolassee	2 025	15	44	18	648	627	254	221	198	1 074
07	Wannsee	837	9	36	12	70	276	158	146	130	453
	Zusammen	10 417	181	407	185	1 493	3 474	1 873	1 421	1 383	5 583
Steglitz (12)											
01	Steglitz	9 632	203	354	210	1 128	3 793	1 669	1 251	1 024	4 962
02	Lichterfelde	8 972	185	297	194	1 393	3 380	1 480	1 030	1 013	4 523
03	Lankwitz	4 412	79	124	98	666	1 759	673	521	492	2 254
	Zusammen	23 016	467	775	502	3 187	8 932	3 822	2 802	2 529	11 739
	Insgesamt	33 433	648	1 182	687	4 680	12 406	5 695	4 223	3 912	17 322
Schöneberg (11)			07 Tempelhof–Schöneberg								
01	Schöneberg	25 553	427	970	614	3 390	9 790	4 360	3 059	2 943	12 403
02	Friedenau	3 012	58	115	45	378	1 185	497	408	326	1 563
	Zusammen	28 565	485	1 085	659	3 768	10 975	4 857	3 467	3 269	13 966
Tempelhof (13)											
03	Tempelhof	8 889	173	381	216	1 241	3 549	1 347	1 011	971	4 435
04	Mariendorf	5 890	133	254	175	745	2 274	944	729	636	2 980
05	Marienfelde	3 526	188	279	121	490	1 379	456	348	265	1 776
06	Lichtenrade	2 964	65	183	71	283	1 107	553	410	292	1 586
	Zusammen	21 269	559	1 097	583	2 759	8 309	3 300	2 498	2 164	10 777
	Insgesamt	49 834	1 044	2 182	1 242	6 527	19 284	8 157	5 965	5 433	24 743
Neukölln (14)			08 Neukölln								
01	Neukölln	51 752	1 987	2 995	1 420	8 320	22 141	7 031	4 183	3 675	24 281
02	Britz	5 668	175	263	166	781	2 265	919	581	518	2 722
03	Buckow	3 457	76	185	90	472	1 343	547	396	348	1 765
04	Rudow	2 793	62	152	96	308	1 006	477	332	360	1 411
05	Gropiusstadt	5 744	124	345	179	714	2 218	970	569	625	2 908
	Zusammen	69 414	2 424	3 940	1 951	10 595	28 973	9 944	6 061	5 526	33 087
	Insgesamt	69 414	2 424	3 940	1 951	10 595	28 973	9 944	6 061	5 526	33 087
Treptow (15)			09 Treptow–Köpenick								
01	Alt-Treptow	1 379	31	52	27	209	763	187	74	36	681
02	Plänterwald	453	22	9	9	68	236	79	18	12	222
03	Baumschulenweg	746	15	37	18	147	336	101	59	33	380
04	Johannisthal	516	17	31	12	68	255	63	37	33	271
05	Niederschöneweide	706	18	24	9	181	333	80	45	16	215
06	Altglienicke	950	24	60	27	111	459	153	73	43	423
07	Adlershof	537	21	28	15	66	274	74	31	28	266
08	Bohnsdorf	221	16	3	–	33	109	42	9	9	113
	Zusammen	5 508	164	244	117	883	2 765	779	346	210	2 571

13 Ausländische Einwohnerinnen und Einwohner in Berlin am 30. Juni 2012 nach Ortsteilen und Altersgruppen

Bezirk <i>Bezirk (alt)</i> Ortsteil (s.Karte/Grafik 6)		Ins- gesamt	Davon im Alter von ... bis unter ... Jahren							Darunter weiblich	
			unter 6	6 - 15	15 - 18	18 - 27	27 - 45	45 - 55	55 - 65		65 und mehr
Köpenick (16)											
09	Oberschöneweide	1 182	52	103	67	171	534	174	64	17	582
10	Köpenick	1 310	35	30	33	201	610	227	100	74	671
11	Friedrichshagen	305	6	15	6	32	145	54	28	19	165
12	Rahnsdorf	179	–	9	3	25	64	39	21	18	90
13	Grünau	142	–	3	6	24	51	25	21	12	69
14	Müggelheim	91	–	–	–	12	46	18	6	9	45
15	Schmöckwitz	104	6	3	6	10	33	15	12	19	62
	Zusammen	3 313	99	163	121	475	1 483	552	252	168	1 684
	Insgesamt	8 821	263	407	238	1 358	4 248	1 331	598	378	4 255
Marzahn (21)											
10 Marzahn–Hellersdorf											
01	Marzahn	5 876	312	450	195	813	2 606	925	415	160	2 993
02	Biesdorf	1 198	16	22	22	548	397	105	46	42	535
	Zusammen	7 074	328	472	217	1 361	3 003	1 030	461	202	3 528
Hellersdorf (23)											
03	Kaulsdorf	308	3	10	6	44	132	64	37	12	151
04	Mahlsdorf	408	3	12	3	79	179	92	31	9	222
05	Hellersdorf	2 969	180	204	70	446	1 369	449	180	71	1 527
	Zusammen	3 685	186	226	79	569	1 680	605	248	92	1 900
	Insgesamt	10 759	514	698	296	1 930	4 683	1 635	709	294	5 428
Lichtenberg (17)											
11 Lichtenberg											
01	Friedrichsfelde	4 231	251	348	163	893	1 603	595	275	103	2 072
02	Karlshorst	1 183	18	43	15	392	511	117	51	36	563
03	Lichtenberg	4 541	186	207	169	1 116	1 854	672	253	84	1 871
11	Fennpfuhl	3 118	165	230	107	672	1 298	420	153	73	1 659
12	Rummelsburg	1 682	40	72	15	342	836	251	92	34	771
	Zusammen	14 755	660	900	469	3 415	6 102	2 055	824	330	6 936
Hohenschönhausen (22)											
04	Falkenberg	22	–	–	–	6	6	6	4	–	12
06	Malchow	12	–	–	3	–	3	3	3	–	6
07	Wartenberg	26	–	–	–	–	23	–	3	–	10
09	Neu-Hohenschönhausen	3 347	172	277	148	442	1 313	658	259	78	1 735
10	Alt-Hohenschönhausen	2 769	203	285	87	486	1 119	363	153	73	1 370
	Zusammen	6 176	375	562	238	934	2 464	1 030	422	151	3 133
	Insgesamt	20 931	1 035	1 462	707	4 349	8 566	3 085	1 246	481	10 069
Reinickendorf (20)											
12 Reinickendorf											
01	Reinickendorf	13 819	551	844	420	1 928	5 580	2 105	1 341	1 050	6 666
02	Tegel	2 839	42	106	62	290	1 191	488	360	300	1 314
03	Konradshöhe	234	–	9	12	34	74	24	42	39	127
04	Heiligensee	600	12	16	9	59	178	112	116	98	335
05	Frohnau	584	12	6	12	50	161	123	111	109	331
06	Hermsdorf	622	9	33	24	67	203	116	81	89	311
07	Waidmannslust	783	22	57	40	99	286	131	97	51	383
08	Lübars	200	3	3	3	12	69	31	48	31	101
09	Wittenau¹	1 685	34	58	56	204	601	348	196	188	795
10	Märkisches Viertel	5 856	321	593	297	828	2 275	784	449	309	3 015
11	Borsigwalde¹	503	3	28	3	48	183	95	80	63	226
	Zusammen	27 725	1 009	1 753	938	3 619	10 801	4 357	2 921	2 327	13 604
	Insgesamt	27 725	1 009	1 753	938	3 619	10 801	4 357	2 921	2 327	13 604
Berlin		486 709	13 855	22 576	11 453	75 254	205 440	72 660	45 490	39 981	237 746
Nachrichtlich:											
Westliches Stadtgebiet		387 233	10 536	18 236	9 539	56 159	155 129	59 983	40 254	37 397	188 983
Östliches Stadtgebiet		99 476	3 319	4 340	1 914	19 095	50 311	12 677	5 236	2 584	48 763

¹ Laut Beschluß des Bezirksamtes Reinickendorf von Berlin vom 24. April 2012 wurde der südwestliche Teil von Wittenau zum neuen Ortsteil Borsigwalde erklärt.

8 Anteil ausländischer Einwohnerinnen und Einwohner an allen Einwohnern in Berlin am 30. Juni 2012 nach Ortsteilen in Prozent

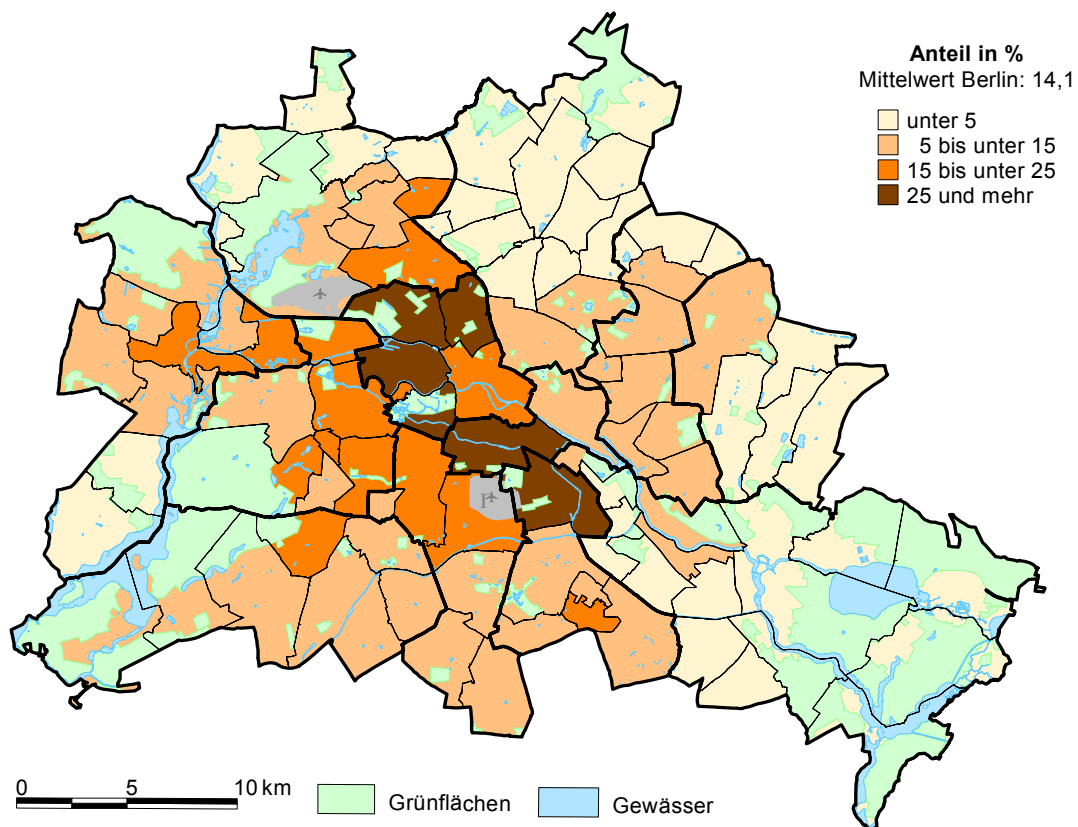

9 Anteil Einwohnerinnen und Einwohner mit Migrationshintergrund an allen Einwohnern in Berlin am 30. Juni 2012 nach Ortsteilen in Prozent

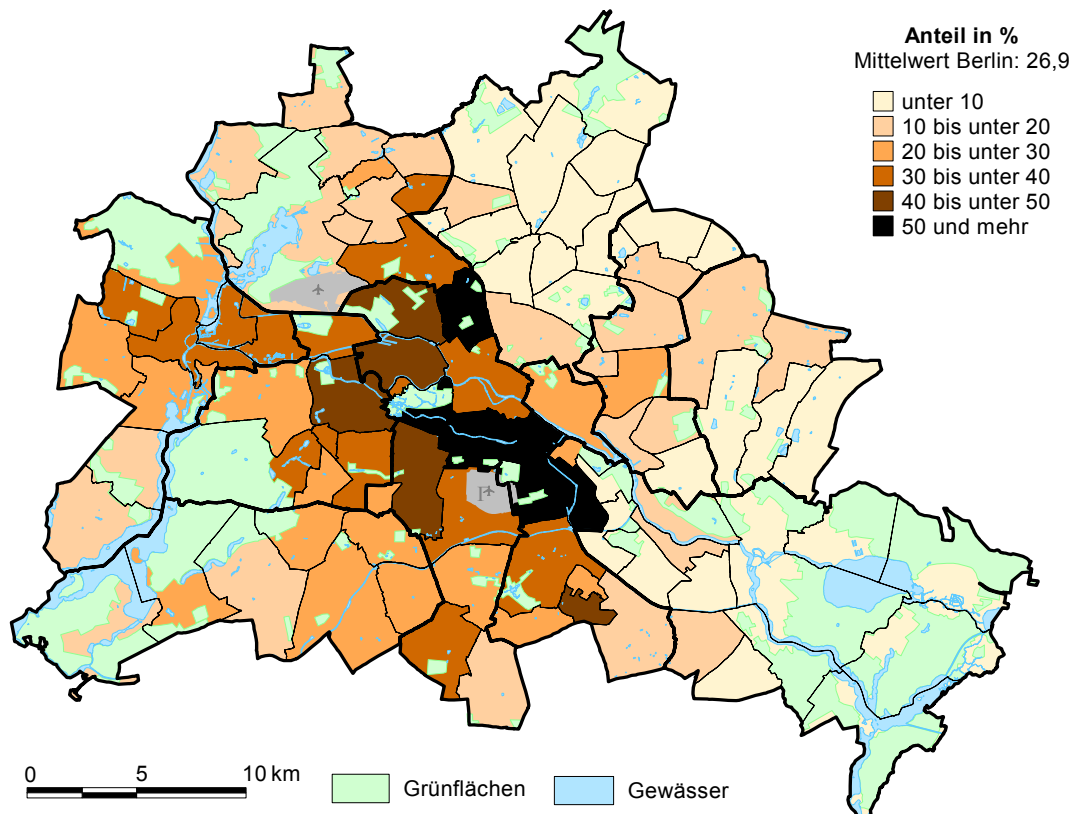

14 Einwohnerinnen und Einwohner in Berlin am 30. Juni 2012 nach LOR-Bezirksregionen und Altersgruppen

Bezirk LOR-Bezirksregion (s.Karte/Grafik 7, Nummer fett - innere Stadt)		Ins- gesamt	Davon im Alter von ... bis unter ... Jahren							Darunter weiblich	
			unter 6	6 - 15	15 - 18	18 - 27	27 - 45	45 - 55	55 - 65		65 und mehr
01 Mitte											
0111	Tiergarten Süd	12 600	605	826	246	1 951	3 696	2 000	1 541	1 735	5 849
0112	Regierungsviertel	9 167	355	453	155	942	2 501	1 537	1 292	1 932	4 511
0113	Alexanderplatz	47 193	2 362	2 410	615	5 338	15 875	6 934	4 494	9 165	23 489
0114	Brunnenstraße Süd	25 567	2 008	1 466	272	2 679	12 811	3 399	1 425	1 507	12 570
0221	Moabit West	41 888	2 308	2 749	887	6 746	13 100	6 521	4 719	4 858	20 121
0222	Moabit Ost	34 830	1 875	2 511	770	5 480	10 340	5 055	3 684	5 115	16 953
0331	Osloer Straße	35 048	2 638	3 158	1 057	6 032	10 856	4 595	2 929	3 783	16 821
0332	Brunnenstraße Nord	35 290	2 749	3 484	1 044	5 213	10 104	4 701	3 241	4 754	17 427
0441	Parkviertel	41 446	2 068	2 490	842	5 974	11 388	6 530	4 710	7 444	20 500
0442	Wedding Zentrum	52 536	3 396	4 199	1 377	9 959	16 823	6 893	4 403	5 486	24 541
	Zusammen	335 565	20 364	23 746	7 265	50 314	107 494	48 165	32 438	45 779	162 782
02 Friedrichshain-Kreuzberg											
0101	Südliche Friedrichstadt	38 954	2 928	4 090	1 356	5 575	11 260	5 444	3 592	4 709	19 291
0202	Tempelhofer Vorstadt	60 917	3 707	4 230	1 315	7 204	22 685	10 547	6 151	5 078	30 099
0303	Nördliche Luisenstadt	22 338	1 321	1 838	608	2 844	8 161	3 558	1 993	2 015	10 683
0304	Südliche Luisenstadt	26 099	1 544	1 688	464	3 116	11 400	3 890	2 153	1 844	12 695
0405	Karl-Marx-Allee Nord	22 260	1 247	1 011	306	2 851	7 559	2 870	1 854	4 562	11 378
0407	Karl-Marx-Allee Süd	22 941	1 191	1 090	275	3 569	7 844	2 750	1 820	4 402	11 618
0506	Frankfurter Allee Nord	27 163	1 759	1 362	257	4 562	13 623	2 875	1 324	1 401	13 014
0508	Frankfurter Allee Süd FK	46 197	2 943	2 255	456	7 435	23 695	4 824	2 110	2 479	22 297
	Zusammen	266 869	16 640	17 564	5 037	37 156	106 227	36 758	20 997	26 490	131 075
03 Pankow											
0101	Buch	13 038	712	922	276	1 230	2 851	1 963	1 753	3 331	6 773
0202	Blankenfelde/Niederschönhausen	25 318	1 676	2 194	528	2 063	6 967	4 654	2 976	4 260	12 973
0203	Buchholz	16 782	1 016	1 618	474	1 392	4 173	3 312	2 009	2 788	8 551
0304	Karow	18 693	1 170	1 671	508	1 779	4 615	3 395	2 197	3 358	9 687
0307	Blankenburg/Heinersdorf/Märchenland	14 126	546	1 068	338	1 098	2 859	3 035	2 143	3 039	7 083
0405	Schönholz/Wilhelmsruh/Rosenthal	17 129	992	1 635	457	1 368	4 113	3 194	1 953	3 417	8 779
0406	Pankow Zentrum	32 447	2 455	2 572	604	2 781	9 842	4 840	2 762	6 591	17 304
0408	Pankow Süd	31 833	1 964	1 928	481	3 198	10 566	4 657	3 001	6 038	16 796
0509	Weißensee	32 945	2 239	2 133	589	3 626	11 228	5 168	2 780	5 182	16 679
0510	Weißensee Ost	15 003	767	907	260	1 646	3 758	2 411	1 537	3 717	7 892
0611	Prenzlauer Berg Nordwest	23 621	1 683	1 229	232	2 975	11 827	2 852	1 313	1 510	11 461
0612	Prenzlauer Berg Nord	25 811	1 493	1 125	261	3 467	10 700	3 175	1 845	3 745	13 262
0613	Helmholtzplatz	21 205	1 844	1 484	257	2 016	11 036	2 885	915	768	10 438
0614	Prenzlauer Berg Ost	24 292	1 333	1 178	297	2 534	7 340	3 074	2 348	6 188	12 594
0715	Prenzlauer Berg Südwest	24 237	1 979	1 821	369	2 177	11 617	3 796	1 300	1 178	11 823
0716	Prenzlauer Berg Süd	30 808	2 619	2 308	457	3 075	13 469	4 381	2 005	2 494	15 440
	Zusammen	367 288	24 488	25 793	6 388	36 425	126 961	56 792	32 837	57 604	187 535
04 Charlottenburg-Wilmersdorf											
0101	Charlottenburg Nord	18 088	996	1 195	418	1 782	4 316	2 611	2 278	4 492	9 508
0202	Heerstraße	12 499	495	984	317	1 181	2 270	1 963	1 618	3 671	6 501
0203	Westend	26 181	994	1 521	531	2 505	5 651	3 958	3 722	7 299	13 834
0304	Schloß Charlottenburg	23 149	1 232	1 490	533	2 717	6 654	3 795	3 058	3 670	12 005
0305	Mierendorffplatz	14 229	682	721	263	1 842	4 242	2 531	1 810	2 138	7 250
0306	Otto-Suhr-Allee	25 477	1 109	1 475	461	2 967	7 186	3 964	3 398	4 917	13 127
0307	Neue Kantstraße	22 931	1 037	1 412	391	2 305	6 194	3 783	3 464	4 345	11 987
0308	Kantstraße	20 465	886	1 113	428	2 103	6 053	3 542	3 015	3 325	10 202
0309	Kurfürstendamm	14 562	622	768	262	1 215	3 788	2 663	2 226	3 018	7 294
0310	Halensee	14 196	523	746	239	1 248	3 500	2 440	2 191	3 309	7 441
0411	Grunewald	17 900	716	1 056	389	1 409	3 642	2 760	2 610	5 318	9 597
0412	Schmargendorf	13 813	639	1 026	274	868	2 706	2 182	1 970	4 148	7 646
0413	Wiesbadener Straße	18 026	749	1 188	399	1 285	3 769	3 129	2 798	4 709	9 899
0514	Düsseldorfer Straße	29 325	1 244	1 561	571	2 469	7 341	5 019	4 386	6 734	15 315
0515	Barstraße	13 491	620	828	322	1 560	3 697	2 287	1 877	2 300	6 990
0516	Volkspark Wilmersdorf	32 355	1 411	2 014	623	3 117	8 119	5 531	4 760	6 780	16 951
0617	Forst Grunewald	75	3	3	–	9	6	19	13	22	30
	Zusammen	316 762	13 958	19 101	6 421	30 582	79 134	52 177	45 194	70 195	165 577

14 Einwohnerinnen und Einwohner in Berlin am 30. Juni 2012 nach LOR-Bezirksregionen und Altersgruppen

Bezirk LOR-Bezirksregion (s.Karte/Grafik 7, Nummer fett - innere Stadt)		Ins- gesamt	Davon im Alter von ... bis unter ... Jahren							Darunter weiblich	
			unter 6	6 - 15	15 - 18	18 - 27	27 - 45	45 - 55	55 - 65		65 und mehr
05 Spandau											
0101	Hakenfelde	22 663	1 066	1 495	515	2 315	4 743	3 739	3 082	5 708	11 809
0102	Falkenhagener Feld	39 012	2 050	3 076	1 137	4 385	8 085	6 179	4 935	9 165	20 454
0103	Spandau Mitte	32 861	1 773	2 571	879	4 440	8 327	5 195	3 803	5 873	16 676
0204	Brunsbütteler Damm	23 147	1 014	1 880	792	2 375	4 482	4 046	3 083	5 475	12 005
0205	Heerstraße Nord	26 687	1 820	2 581	887	2 720	5 507	3 994	3 360	5 818	13 842
0206	Wilhelmstadt	33 888	1 594	2 124	805	3 530	7 740	5 449	4 355	8 291	17 682
0307	Haselhorst	13 767	784	1 144	367	1 382	3 287	2 173	1 748	2 882	7 188
0308	Siemensstadt	11 624	707	947	331	1 327	2 815	1 798	1 376	2 323	5 951
0409	Gatow/Kladow	17 768	802	1 732	603	1 315	2 832	3 157	2 806	4 521	8 965
	Zusammen	221 417	11 610	17 550	6 316	23 789	47 818	35 730	28 548	50 056	114 572
06 Steglitz-Zehlendorf											
0101	Schloßstraße	21 400	1 049	1 484	518	2 034	5 472	3 588	3 050	4 205	11 494
0102	Albrechtstraße	51 340	2 591	3 174	1 123	5 434	13 185	8 423	6 822	10 588	27 374
0203	Lankwitz	41 349	1 865	2 603	973	4 076	9 001	6 515	5 576	10 740	22 192
0204	Ostpreußendamm	34 661	1 614	2 573	968	3 060	6 781	5 437	4 900	9 328	18 322
0305	Teltower Damm	32 686	1 412	2 581	884	2 629	6 078	5 377	4 558	9 167	17 693
0306	Drakestraße	45 701	2 273	3 995	1 209	4 044	9 965	7 824	6 179	10 212	23 912
0407	Zehlendorf Südwest	25 512	1 251	2 201	746	2 276	4 624	4 032	3 689	6 693	13 365
0408	Zehlendorf Nord	41 526	2 079	4 009	1 328	3 046	7 405	6 992	5 358	11 309	22 338
	Zusammen	294 175	14 134	22 620	7 749	26 599	62 511	48 188	40 132	72 242	156 690
07 Tempelhof-Schöneberg											
0101	Schöneberg Nord	47 106	2 302	3 245	1 089	5 236	13 506	8 462	6 263	7 003	22 733
0202	Schöneberg Süd	47 526	2 513	2 985	946	5 528	14 594	8 534	5 899	6 527	24 056
0303	Friedenau	44 003	2 483	3 512	1 114	4 217	11 165	7 954	6 298	7 260	23 319
0404	Tempelhof	58 949	3 111	4 035	1 369	6 718	15 017	9 538	7 231	11 930	30 939
0505	Mariendorf	49 824	2 207	3 242	1 212	5 012	10 893	7 756	6 679	12 823	26 332
0606	Marienfelde	30 432	1 593	2 413	866	2 838	6 187	4 363	4 160	8 012	15 853
0707	Lichtenrade	49 448	2 254	4 044	1 495	4 196	9 396	8 162	7 039	12 862	25 958
	Zusammen	327 288	16 463	23 476	8 091	33 745	80 758	54 769	43 569	66 417	169 190
08 Neukölln											
0101	Schillerpromenade	30 927	1 932	2 169	639	5 107	11 065	4 385	2 726	2 904	14 636
0102	Neuköllner Mitte/Zentrum	36 895	2 399	3 117	939	6 082	12 490	4 870	3 296	3 702	17 773
0103	Reuterstraße	38 833	2 302	2 317	736	5 003	16 262	5 458	3 291	3 464	19 233
0104	Rixdorf	38 869	2 601	2 885	905	6 508	13 619	5 193	3 304	3 854	18 848
0105	Köllnische Heide	14 739	1 406	1 802	574	2 020	3 517	2 003	1 414	2 003	7 429
0206	Britz	40 506	2 133	2 817	1 073	4 454	9 125	6 730	5 370	8 804	20 948
0207	Buckow	27 609	1 228	2 066	855	2 702	5 498	4 406	3 736	7 118	14 414
0308	Gropiusstadt	36 057	1 948	2 867	989	3 386	7 153	4 837	4 538	10 339	19 362
0409	Buckow Nord	9 296	378	605	272	929	1 721	1 426	1 420	2 545	4 906
0410	Rudow	41 921	1 708	3 507	1 445	3 850	7 808	7 313	6 132	10 158	21 584
	Zusammen	315 652	18 035	24 152	8 427	40 041	88 258	46 621	35 227	54 891	159 133
09 Treptow-Köpenick											
0101	Alt-Treptow	10 926	787	776	167	1 094	4 379	1 632	787	1 304	5 532
0102	Plänterwald	10 784	548	510	133	1 045	2 928	1 651	967	3 002	5 664
0103	Baumschulenweg	17 233	804	899	269	1 928	4 336	2 487	1 586	4 924	9 039
0104	Johannisthal	18 319	907	1 187	337	1 694	4 370	3 039	2 016	4 769	9 597
0205	Oberschöneeweide	19 164	1 233	1 229	336	2 929	6 098	2 765	1 593	2 981	9 582
0206	Niederschöneeweide	10 449	520	603	184	1 326	2 890	1 439	1 065	2 422	5 178
0207	Adlershof	15 386	788	855	239	1 744	4 131	2 439	1 651	3 539	7 776
0208	Köllnische Vorstadt/Spindlersfeld	9 843	681	710	166	1 146	2 686	1 534	998	1 922	4 995
0309	Altglienicke	25 548	1 547	2 236	772	2 663	6 251	5 015	3 007	4 057	12 884
0310	Bohnsdorf	11 906	563	847	325	1 001	2 504	2 387	1 596	2 683	6 055
0311	Grünau	5 398	230	288	116	341	1 197	900	701	1 625	2 787
0312	Schmöckwitz/Karolinenhof/Rauchfangswerder	4 062	177	286	95	247	772	804	646	1 035	2 055
0413	Köpenick Süd	15 619	561	810	275	1 116	2 734	2 678	2 400	5 045	8 141
0414	Allende-Viertel	6 106	230	345	96	417	1 014	724	825	2 455	3 316
0415	Altstadt-Kietz	6 869	502	564	133	868	2 009	1 133	712	948	3 556

14 Einwohnerinnen und Einwohner in Berlin am 30. Juni 2012 nach LOR-Bezirksregionen und Altersgruppen

Bezirk LOR-Bezirksregion (s.Karte/Grafik 7, Nummer fett - innere Stadt)	Ins- gesamt	Davon im Alter von ... bis unter ... Jahren								Darunter weiblich
		unter 6	6 - 15	15 - 18	18 - 27	27 - 45	45 - 55	55 - 65	65 und mehr	
0416 Müggelheim	6 506	266	431	169	460	1 242	1 438	1 029	1 471	3 213
0517 Friedrichshagen	17 478	873	1 169	300	1 019	3 695	2 887	1 841	5 694	9 416
0518 Rahnsdorf/Hessenwinkel	8 964	425	669	209	556	1 699	1 810	1 305	2 291	4 531
0519 Dammvorstadt	9 424	537	529	157	1 033	2 492	1 404	1 015	2 257	4 904
0520 Köpenick Nord	12 291	493	727	192	878	2 460	1 969	1 483	4 089	6 510
Zusammen	242 275	12 672	15 670	4 670	23 505	59 887	40 135	27 223	58 513	124 731
10 Marzahn–Hellersdorf										
0101 Marzahn Nord	22 658	1 717	2 047	560	2 934	5 597	4 281	3 087	2 435	11 264
0102 Marzahn Mitte	45 194	2 699	3 123	849	5 192	10 560	6 367	8 882	7 522	22 737
0103 Marzahn Süd	36 111	1 871	2 159	595	3 516	7 582	4 953	7 019	8 416	18 650
0204 Hellersdorf Nord	32 791	2 568	2 587	689	5 603	8 160	6 115	3 413	3 656	16 824
0205 Hellersdorf Ost	18 448	1 266	1 335	377	2 973	4 363	3 874	1 959	2 301	9 345
0206 Hellersdorf Süd	24 258	1 346	1 483	398	3 625	5 283	4 560	3 449	4 114	12 704
0307 Biesdorf	25 149	1 055	1 497	496	2 546	5 160	5 003	4 145	5 247	12 649
0408 Kaulsdorf	18 702	857	1 358	446	1 654	3 876	4 224	2 905	3 382	9 443
0409 Mahlsdorf	26 986	1 084	1 882	684	2 296	5 329	6 371	4 212	5 128	13 526
Zusammen	250 297	14 463	17 471	5 094	30 339	55 910	45 748	39 071	42 201	127 142
11 Lichtenberg										
0101 Malchow, Wartenberg und Falkenberg	4 192	186	301	96	389	846	1 149	659	566	2 040
0102 Neu-Hohenschönhausen Nord	27 490	1 828	2 081	577	3 913	6 305	5 603	3 580	3 603	14 163
0103 Neu-Hohenschönhausen Süd	25 877	1 514	1 780	505	2 980	5 730	4 914	4 427	4 027	12 947
0204 Alt-Hohenschönhausen Nord	13 472	756	818	278	1 283	2 955	2 331	2 143	2 908	6 945
0205 Alt-Hohenschönhausen Süd	29 382	1 626	1 946	525	3 153	7 668	4 415	4 097	5 952	15 233
0306 Fennpfuhl	31 722	1 562	1 689	525	4 207	7 113	3 852	3 663	9 111	16 527
0307 Alt-Lichtenberg	24 018	1 381	1 108	348	3 586	8 249	3 356	2 183	3 807	11 786
0308 Frankfurter Allee Süd	9 661	506	649	227	1 358	2 377	1 335	984	2 225	4 933
0409 Neu-Lichtenberg	29 366	1 792	1 552	378	4 590	10 727	3 714	2 795	3 818	14 557
0410 Friedrichsfelde Nord	13 328	663	781	237	1 829	3 179	1 705	1 688	3 246	6 752
0411 Friedrichsfelde Süd	24 110	1 053	1 279	346	2 665	4 660	2 869	2 816	8 422	12 853
0512 Rummelsburger Bucht	3 263	376	250	30	219	1 245	431	291	421	1 583
0513 Karlshorst	22 585	1 506	1 828	404	2 293	6 455	3 744	2 369	3 986	11 720
Zusammen	258 466	14 749	16 062	4 476	32 465	67 509	39 418	31 695	52 092	132 039
12 Reinickendorf										
1031 Ost 1	25 654	1 629	1 924	642	3 308	6 657	4 160	2 957	4 377	12 869
1032 Ost 2	25 506	1 366	1 671	616	3 001	5 864	4 021	3 085	5 882	13 481
2141 West 1	14 548	674	953	423	1 428	3 396	2 501	1 988	3 185	7 173
2144 West 4	24 992	1 402	1 841	619	3 125	6 110	3 955	2 971	4 969	12 602
2145 West 5	10 216	362	576	215	908	2 262	1 612	1 383	2 898	5 483
2242 West 2	23 569	957	1 954	727	1 770	3 789	4 378	3 927	6 067	12 061
2311 Nord 1	32 686	1 442	2 889	1 025	2 167	5 260	5 622	4 903	9 378	17 006
3012 Nord 2	29 191	1 182	2 054	875	2 644	5 594	5 039	4 234	7 569	14 804
3021 MV 1 (Märkisches Viertel 1)	35 417	2 574	3 937	1 353	3 634	7 200	4 639	4 212	7 868	18 534
3022 MV 2 (Märkisches Viertel 2)	8 194	389	703	286	880	1 527	1 277	1 018	2 114	4 229
3043 West 3	15 974	581	910	368	1 499	3 394	2 871	2 205	4 146	8 363
Zusammen	245 947	12 558	19 412	7 149	24 364	51 053	40 075	32 883	58 453	126 605
Berlin	3 442 001	190 134	242 617	77 083	389 324	933 520	544 576	409 814	654 933	1 757 071

**15 Einwohnerinnen und Einwohner mit Migrationshintergrund in Berlin am 30. Juni 2012
nach LOR-Bezirksregionen und Altersgruppen**

Bezirk LOR-Bezirksregion (s.Karte/Grafik 7, Nummer fett - innere Stadt)		Ins- gesamt	Davon im Alter von ... bis unter ... Jahren							Darunter weiblich	
			unter 6	6 - 15	15 - 18	18 - 27	27 - 45	45 - 55	55 - 65		65 und mehr
01 Mitte											
0111	Tiergarten Süd	6 868	483	695	218	1 194	2 274	882	613	509	3 260
0112	Regierungsviertel	3 497	261	323	83	447	1 264	477	347	295	1 725
0113	Alexanderplatz	14 034	1 216	1 291	312	2 184	5 959	1 673	733	666	6 911
0114	Brunnenstraße Süd	7 257	679	530	79	1 101	3 891	571	253	153	3 676
0221	Moabit West	18 260	1 482	1 925	604	2 703	6 277	2 280	1 717	1 272	8 663
0222	Moabit Ost	15 832	1 290	1 853	550	2 608	5 075	1 962	1 257	1 237	7 793
0331	Osloer Straße	20 038	2 030	2 681	893	3 169	6 364	2 407	1 305	1 189	9 480
0332	Brunnenstraße Nord	21 201	2 369	3 041	882	3 045	6 424	2 495	1 497	1 448	10 345
0441	Parkviertel	16 391	1 412	1 661	506	2 362	5 584	2 247	1 490	1 129	7 616
0442	Wedding Zentrum	31 438	2 722	3 701	1 197	5 440	10 495	3 782	2 185	1 916	14 538
	Zusammen	154 816	13 944	17 701	5 324	24 253	53 607	18 776	11 397	9 814	74 007
02 Friedrichshain-Kreuzberg											
0101	Südliche Friedrichstadt	25 914	2 562	3 686	1 174	3 830	7 937	3 189	1 769	1 767	12 814
0202	Tempelhofer Vorstadt	23 583	1 822	2 509	790	3 168	8 978	2 949	1 794	1 573	11 486
0303	Nördliche Luisenstadt	12 762	909	1 434	502	1 796	4 366	1 677	904	1 174	6 165
0304	Südliche Luisenstadt	12 001	834	1 201	335	1 663	4 925	1 309	810	924	5 860
0405	Karl-Marx-Allee Nord	4 110	456	400	131	628	1 592	451	216	236	2 054
0407	Karl-Marx-Allee Süd	5 445	483	512	134	1 209	2 165	461	245	236	2 665
0506	Frankfurter Allee Nord	5 369	447	434	81	1 077	2 609	434	174	113	2 628
0508	Frankfurter Allee Süd FK	9 443	750	683	147	1 791	4 890	732	286	164	4 531
	Zusammen	98 627	8 263	10 859	3 294	15 162	37 462	11 202	6 198	6 187	48 203
03 Pankow											
0101	Buch	907	59	87	34	90	299	124	88	126	407
0202	Blankenfelde/Niederschönhausen	2 162	266	324	78	294	647	269	165	119	1 120
0203	Buchholz	1 560	131	282	70	126	467	220	143	121	834
0304	Karow	1 297	138	187	50	112	381	159	140	130	655
0307	Blankenburg/Heinersdorf/Märchenland	692	52	118	22	57	204	106	53	80	356
0405	Schönholz/Wilhelmsruh/Rosenthal	2 048	206	384	91	175	571	293	155	173	997
0406	Pankow Zentrum	2 834	374	401	82	250	995	322	165	245	1 390
0408	Pankow Süd	2 820	280	272	75	404	1 136	286	154	213	1 404
0509	Weißensee	3 109	358	339	97	435	1 155	372	173	180	1 531
0510	Weißensee Ost	1 211	94	164	25	155	400	200	67	106	549
0611	Prenzlauer Berg Nordwest	4 755	421	308	44	844	2 517	410	130	81	2 256
0612	Prenzlauer Berg Nord	3 931	412	292	72	608	1 896	334	157	160	1 960
0613	Helmholtzplatz	4 781	541	441	54	645	2 494	409	136	61	2 381
0614	Prenzlauer Berg Ost	2 983	356	302	54	416	1 192	290	134	239	1 474
0715	Prenzlauer Berg Südwest	6 328	655	622	113	792	3 203	625	180	138	3 179
0716	Prenzlauer Berg Süd	6 491	746	642	127	934	2 998	598	249	197	3 313
	Zusammen	47 909	5 089	5 165	1 088	6 337	20 555	5 017	2 289	2 369	23 806
04 Charlottenburg-Wilmersdorf											
0101	Charlottenburg Nord	7 109	679	786	240	736	2 302	986	748	632	3 563
0202	Heerstraße	3 160	181	361	133	523	935	440	298	289	1 565
0203	Westend	7 139	473	733	230	873	2 298	984	843	705	3 575
0304	Schloß Charlottenburg	9 385	666	893	310	1 111	3 159	1 337	1 023	886	4 738
0305	Mierendorffplatz	5 528	424	477	182	657	1 854	842	621	471	2 726
0306	Otto-Suhr-Allee	11 417	765	1 004	300	1 355	3 845	1 573	1 373	1 202	5 786
0307	Neue Kantstraße	8 222	527	755	176	871	2 832	1 189	952	920	4 187
0308	Kantstraße	9 215	560	732	273	1 002	3 125	1 448	1 164	911	4 569
0309	Kurfürstendamm	6 101	350	468	148	604	1 842	1 057	813	819	2 975
0310	Halensee	4 984	270	433	126	478	1 581	846	644	606	2 623
0411	Grunewald	5 636	396	594	176	511	1 682	869	743	665	2 932
0412	Schmargendorf	3 225	265	433	102	261	932	514	388	330	1 701
0413	Wiesbadener Straße	4 654	338	487	147	311	1 334	774	664	599	2 413
0514	Düsseldorfer Straße	11 027	760	932	309	965	3 548	1 719	1 450	1 344	5 673
0515	Barstraße	4 755	372	475	186	524	1 514	707	562	415	2 396
0516	Volkspark Wilmersdorf	10 655	707	981	292	1 116	3 405	1 646	1 333	1 175	5 351
0617	Forst Grunewald	9	–	–	–	–	3	–	3	3	–
	Zusammen	112 221	7 733	10 544	3 330	11 898	36 191	16 931	13 622	11 972	56 773

**15 Einwohnerinnen und Einwohner mit Migrationshintergrund in Berlin am 30. Juni 2012
nach LOR-Bezirksregionen und Altersgruppen**

Bezirk LOR-Bezirksregion (s.Karte/Grafik 7, Nummer fett - innere Stadt)		Ins- gesamt	Davon im Alter von ... bis unter ... Jahren							Darunter weiblich	
			unter 6	6 - 15	15 - 18	18 - 27	27 - 45	45 - 55	55 - 65		65 und mehr
05 Spandau											
0101	Hakenfelde	4 017	442	440	155	433	1 130	585	471	361	2 019
0102	Falkenhagener Feld	12 019	1 001	1 625	513	1 411	3 306	1 657	1 337	1 169	6 109
0103	Spandau Mitte	11 348	956	1 444	471	1 502	3 419	1 525	1 141	890	5 564
0204	Brunsbütteler Damm	4 040	294	519	220	395	1 053	698	450	411	2 042
0205	Heerstraße Nord	8 727	944	1 341	414	1 016	2 264	1 183	859	706	4 368
0206	Wilhelmstadt	8 020	683	983	329	891	2 336	1 137	877	784	4 024
0307	Haselhorst	5 263	479	701	216	533	1 595	762	571	406	2 676
0308	Siemensstadt	4 411	396	541	169	534	1 260	577	555	379	2 201
0409	Gatow/Kladow	2 222	189	390	138	136	449	381	271	268	1 169
	Zusammen	60 067	5 384	7 984	2 625	6 851	16 812	8 505	6 532	5 374	30 172
06 Steglitz-Zehlendorf											
0101	Schloßstraße	5 925	455	681	240	573	1 861	884	697	534	3 068
0102	Albrechtstraße	13 672	1 143	1 415	481	1 425	4 300	2 064	1 602	1 242	7 034
0203	Lankwitz	9 439	690	978	341	1 090	2 806	1 369	1 174	991	4 828
0204	Ostpreußendamm	7 988	623	902	369	888	2 121	1 225	1 010	850	4 045
0305	Teltower Damm	6 517	519	919	308	505	1 633	1 022	863	748	3 421
0306	Drakestraße	10 521	800	1 360	423	1 217	3 059	1 629	1 136	897	5 327
0407	Zehlendorf Südwest	5 349	345	631	215	892	1 274	737	689	566	2 792
0408	Zehlendorf Nord	9 153	714	1 335	443	789	2 235	1 497	1 109	1 031	4 788
	Zusammen	68 564	5 289	8 221	2 820	7 379	19 289	10 427	8 280	6 859	35 303
07 Tempelhof-Schöneberg											
0101	Schöneberg Nord	22 173	1 449	2 401	793	2 670	6 803	3 312	2 441	2 304	10 860
0202	Schöneberg Süd	17 109	1 381	1 752	542	2 107	5 786	2 372	1 718	1 451	8 388
0303	Friedenau	12 551	1 110	1 619	475	1 300	3 755	1 826	1 399	1 067	6 463
0404	Tempelhof	18 832	1 706	2 238	673	2 337	6 051	2 467	1 839	1 521	9 436
0505	Mariendorf	13 697	1 178	1 708	549	1 522	4 093	1 921	1 562	1 164	6 910
0606	Marienfelde	9 661	872	1 264	434	1 025	2 592	1 255	1 124	1 095	4 917
0707	Lichtenrade	8 927	734	1 366	433	688	2 224	1 452	1 063	967	4 585
	Zusammen	102 950	8 430	12 348	3 899	11 649	31 304	14 605	11 146	9 569	51 559
08 Neukölln											
0101	Schillerpromenade	15 938	1 489	1 850	516	2 461	5 616	1 854	1 198	954	7 460
0102	Neuköllner Mitte/Zentrum	21 110	1 924	2 757	809	3 131	7 245	2 462	1 496	1 286	10 103
0103	Reuterstraße	17 949	1 446	1 878	585	2 525	7 137	2 085	1 279	1 014	8 666
0104	Rixdorf	19 382	1 973	2 378	739	3 087	6 734	2 136	1 329	1 006	9 027
0105	Köllnische Heide	9 110	1 140	1 483	474	1 350	2 524	1 138	536	465	4 498
0206	Britz	12 563	1 236	1 596	526	1 562	3 814	1 684	1 179	966	6 153
0207	Buckow	6 444	544	930	329	707	1 817	902	667	548	3 259
0308	Gropiusstadt	15 205	1 463	2 106	664	1 606	4 138	2 142	1 601	1 485	7 780
0409	Buckow Nord	2 372	208	304	116	319	628	332	293	172	1 180
0410	Rudow	8 286	671	1 308	456	807	2 067	1 333	905	739	4 150
	Zusammen	128 359	12 094	16 590	5 214	17 555	41 720	16 068	10 483	8 635	62 276
09 Treptow-Köpenick											
0101	Alt-Treptow	2 530	307	330	86	298	1 031	267	121	90	1 237
0102	Plänterwald	918	120	72	21	98	361	125	45	76	450
0103	Baumschulenweg	1 682	145	241	58	249	551	203	99	136	832
0104	Johannisthal	1 362	127	203	45	130	423	174	97	163	733
0205	Oberschöneweide	2 070	202	281	97	295	717	236	146	96	1 021
0206	Niederschöneweide	1 115	63	118	30	216	425	101	69	93	440
0207	Adlershof	1 008	105	116	33	102	340	131	56	125	508
0208	Köllnische Vorstadt/Spindlersfeld	710	80	81	30	84	240	78	71	46	339
0309	Altglienicke	2 484	254	377	94	240	746	372	209	192	1 233
0310	Bohnsdorf	730	90	78	34	62	223	110	44	89	357
0311	Grünau	296	21	27	9	30	84	41	39	45	141
0312	Schmöckwitz/Karolinenhof/Rauchfangswerder	252	19	24	12	16	54	30	39	58	132
0413	Köpenick Süd	619	52	66	21	49	170	73	57	131	318
0414	Allende-Viertel	349	16	54	9	27	79	54	33	77	195
0415	Altstadt-Kietz	563	58	95	27	63	161	86	45	28	293

**15 Einwohnerinnen und Einwohner mit Migrationshintergrund in Berlin am 30. Juni 2012
nach LOR-Bezirksregionen und Altersgruppen**

Bezirk LOR-Bezirksregion (s.Karte/Grafik 7, Nummer fett - innere Stadt)	Ins- gesamt	Davon im Alter von ... bis unter ... Jahren								Darunter weiblich
		unter 6	6 - 15	15 - 18	18 - 27	27 - 45	45 - 55	55 - 65	65 und mehr	
0416 Müggelheim	279	22	34	14	24	70	37	30	48	147
0517 Friedrichshagen	767	94	115	28	44	211	98	64	113	421
0518 Rahnsdorf/Hessenwinkel	474	37	61	25	40	108	75	42	86	255
0519 Dammvorstadt	562	61	60	24	72	163	70	48	64	298
0520 Köpenick Nord	557	68	63	13	51	167	57	33	105	294
Zusammen	19 327	1 941	2 496	710	2 190	6 324	2 418	1 387	1 861	9 644
10 Marzahn–Hellersdorf										
0101 Marzahn Nord	4 570	535	629	181	523	1 321	535	479	367	2 326
0102 Marzahn Mitte	7 030	761	915	251	971	2 044	847	723	518	3 560
0103 Marzahn Süd	5 342	574	707	199	704	1 460	715	505	478	2 781
0204 Hellersdorf Nord	4 380	507	589	130	598	1 304	574	368	310	2 239
0205 Hellersdorf Ost	1 395	161	173	42	195	407	187	113	117	696
0206 Hellersdorf Süd	2 313	210	287	72	303	647	301	224	269	1 212
0307 Biesdorf	2 484	154	218	94	661	636	304	177	240	1 201
0408 Kaulsdorf	934	106	124	37	80	230	132	107	118	501
0409 Mahlsdorf	1 268	96	162	60	115	327	229	132	147	671
Zusammen	29 716	3 104	3 804	1 066	4 150	8 376	3 824	2 828	2 564	15 187
11 Lichtenberg										
0101 Malchow, Wartenberg und Falkenberg	171	7	12	10	12	44	33	35	18	90
0102 Neu-Hohenschönhausen Nord	4 312	473	614	160	493	1 175	616	485	296	2 225
0103 Neu-Hohenschönhausen Süd	4 009	461	612	185	480	1 140	559	338	234	2 025
0204 Alt-Hohenschönhausen Nord	1 500	191	192	54	231	437	175	98	122	768
0205 Alt-Hohenschönhausen Süd	3 724	445	554	129	493	1 137	440	260	266	1 883
0306 Fennpfuhl	6 312	720	735	206	1 104	1 964	725	382	476	3 224
0307 Alt-Lichtenberg	4 507	394	328	155	893	1 568	629	325	215	1 805
0308 Frankfurter Allee Süd	2 650	242	296	100	546	855	320	139	152	1 353
0409 Neu-Lichtenberg	3 789	402	366	103	584	1 442	448	270	174	1 812
0410 Friedrichsfelde Nord	2 641	261	320	99	467	764	343	209	178	1 296
0411 Friedrichsfelde Süd	3 994	396	555	147	737	1 121	435	258	345	2 009
0512 Rummelsburger Bucht	363	69	35	–	43	132	40	18	26	187
0513 Karlshorst	2 202	171	278	56	522	713	216	104	142	1 063
Zusammen	40 174	4 232	4 897	1 404	6 605	12 492	4 979	2 921	2 644	19 740
12 Reinickendorf										
1031 Ost 1	9 883	1 093	1 264	408	1 214	3 219	1 255	867	563	4 742
1032 Ost 2	8 070	820	950	299	985	2 480	1 053	815	668	4 018
2141 West 1	3 718	302	427	192	379	1 200	536	411	271	1 780
2144 West 4	9 699	914	1 256	383	1 221	3 030	1 342	886	667	4 691
2145 West 5	1 665	114	207	51	133	523	238	230	169	848
2242 West 2	2 470	205	382	138	205	525	370	374	271	1 310
2311 Nord 1	3 435	268	570	220	197	694	606	482	398	1 795
3012 Nord 2	4 798	375	628	233	487	1 301	769	590	415	2 339
3021 MV 1 (Märkisches Viertel 1)	13 832	1 638	2 435	784	1 567	3 693	1 684	1 223	808	6 951
3022 MV 2 (Märkisches Viertel 2)	1 972	131	301	121	265	470	283	238	163	983
3043 West 3	2 128	140	213	74	176	608	367	264	286	1 029
Zusammen	61 670	6 000	8 633	2 903	6 829	17 743	8 503	6 380	4 679	30 486
Berlin	924 400	81 503	109 242	33 677	120 858	301 875	121 255	83 463	72 527	457 156

**16 Ausländische Einwohnerinnen und Einwohner in Berlin am 30. Juni 2012
nach LOR-Bezirksregionen und Altersgruppen**

Bezirk LOR-Bezirksregion (s.Karte/Grafik 7, Nummer fett - innere Stadt)		Ins- gesamt	Davon im Alter von ... bis unter ... Jahren							Darunter weiblich	
			unter 6	6 - 15	15 - 18	18 - 27	27 - 45	45 - 55	55 - 65		65 und mehr
01 Mitte											
0111	Tiergarten Süd	3 964	97	165	74	875	1 629	533	311	280	1 855
0112	Regierungsviertel	2 191	62	91	42	326	944	338	240	148	1 043
0113	Alexanderplatz	8 856	206	331	119	1 748	4 551	1 141	460	300	4 384
0114	Brunnenstraße Süd	4 957	141	123	21	924	3 046	432	184	86	2 495
0221	Moabit West	10 799	266	467	246	1 744	4 500	1 604	1 115	857	5 076
0222	Moabit Ost	8 888	256	403	194	1 755	3 425	1 254	761	840	4 331
0331	Osloer Straße	12 540	558	846	453	2 123	4 923	1 780	925	932	5 820
0332	Brunnenstraße Nord	10 918	398	662	339	1 804	4 406	1 550	854	905	5 318
0441	Parkviertel	9 789	306	425	231	1 522	4 050	1 566	955	734	4 420
0442	Wedding Zentrum	20 297	764	1 169	558	3 852	8 228	2 713	1 555	1 458	9 204
	Zusammen	93 199	3 054	4 682	2 277	16 673	39 702	12 911	7 360	6 540	43 946
02 Friedrichshain-Kreuzberg											
0101	Südliche Friedrichstadt	12 636	262	601	356	2 086	5 119	1 947	1 028	1 237	6 201
0202	Tempelhofer Vorstadt	14 150	267	470	283	2 131	6 528	2 041	1 206	1 224	6 801
0303	Nördliche Luisenstadt	7 845	112	273	195	1 098	3 258	1 188	705	1 016	3 754
0304	Südliche Luisenstadt	7 840	85	247	155	1 171	3 793	988	625	776	3 827
0405	Karl-Marx-Allee Nord	2 415	71	115	40	445	1 235	337	123	49	1 217
0407	Karl-Marx-Allee Süd	3 493	87	133	49	983	1 709	322	147	63	1 716
0506	Frankfurter Allee Nord	3 607	64	102	33	836	2 084	319	114	55	1 750
0508	Frankfurter Allee Süd FK	6 437	126	150	56	1 405	3 872	556	196	76	3 061
	Zusammen	58 423	1 074	2 091	1 167	10 155	27 598	7 698	4 144	4 496	28 327
03 Pankow											
0101	Buch	397	12	15	6	48	226	57	24	9	163
0202	Blankenfelde/Niederschönhausen	984	34	36	17	229	433	136	84	15	518
0203	Buchholz	456	7	18	12	45	245	68	37	24	245
0304	Karow	405	12	24	9	46	208	52	42	12	214
0307	Blankenburg/Heinersdorf/Märchenland	239	13	10	3	24	117	45	15	12	124
0405	Schönholz/Wilhelmsruh/Rosenthal	657	12	18	16	81	290	128	46	66	343
0406	Pankow Zentrum	1 255	44	25	15	184	664	179	93	51	616
0408	Pankow Süd	1 535	18	53	24	276	839	177	94	54	758
0509	Weißensee	1 761	67	58	52	308	884	234	107	51	863
0510	Weißensee Ost	639	24	63	10	104	277	106	37	18	286
0611	Prenzlauer Berg Nordwest	3 177	61	43	15	693	1 939	293	88	45	1 501
0612	Prenzlauer Berg Nord	2 509	77	57	27	490	1 462	248	85	63	1 244
0613	Helmholtzplatz	3 058	73	55	15	533	1 935	317	93	37	1 491
0614	Prenzlauer Berg Ost	1 687	54	61	18	308	922	216	75	33	834
0715	Prenzlauer Berg Südwest	4 164	118	121	26	656	2 530	487	140	86	2 093
0716	Prenzlauer Berg Süd	4 086	124	71	48	766	2 402	438	159	78	2 052
	Zusammen	27 009	750	728	313	4 791	15 373	3 181	1 219	654	13 345
04 Charlottenburg-Wilmersdorf											
0101	Charlottenburg Nord	3 314	108	161	77	352	1 395	496	386	339	1 657
0202	Heerstraße	1 856	39	51	31	427	732	244	161	171	905
0203	Westend	3 935	88	139	60	633	1 529	585	468	433	1 940
0304	Schloß Charlottenburg	5 441	89	139	87	739	2 176	909	638	664	2 712
0305	Mierendorffplatz	3 067	65	75	61	388	1 224	528	389	337	1 487
0306	Otto-Suhr-Allee	6 418	132	197	84	805	2 640	1 007	865	688	3 199
0307	Neue Kantstraße	4 842	87	143	33	584	1 992	817	586	600	2 460
0308	Kantstraße	5 618	93	149	88	675	2 225	997	749	642	2 741
0309	Kurfürstendamm	3 785	71	114	49	413	1 277	778	524	559	1 752
0310	Halensee	2 773	27	82	30	314	1 036	549	385	350	1 451
0411	Grunewald	3 004	75	111	44	321	1 136	501	430	386	1 545
0412	Schmargendorf	1 533	38	97	31	141	577	265	205	179	811
0413	Wiesbadener Straße	2 446	67	118	33	193	884	456	373	322	1 276
0514	Düsseldorfer Straße	6 173	163	210	105	567	2 373	1 088	844	823	3 099
0515	Barstraße	2 644	70	130	52	303	1 031	457	341	260	1 320
0516	Volkspark Wilmersdorf	5 858	102	193	80	715	2 223	1 046	791	708	2 916
0617	Forst Grunewald	6	–	–	–	–	3	–	–	3	–
	Zusammen	62 713	1 314	2 109	945	7 570	24 453	10 723	8 135	7 464	31 271

**16 Ausländische Einwohnerinnen und Einwohner in Berlin am 30. Juni 2012
nach LOR-Bezirksregionen und Altersgruppen**

Bezirk LOR-Bezirksregion (s.Karte/Grafik 7, Nummer fett - innere Stadt)		Ins- gesamt	Davon im Alter von ... bis unter ... Jahren							Darunter weiblich	
			unter 6	6 - 15	15 - 18	18 - 27	27 - 45	45 - 55	55 - 65		65 und mehr
05 Spandau											
0101	Hakenfelde	1 765	93	79	50	193	681	283	237	149	916
0102	Falkenhagener Feld	4 143	112	246	113	522	1 607	644	467	432	2 073
0103	Spandau Mitte	5 737	164	317	175	751	2 146	923	675	586	2 797
0204	Brunsbütteler Damm	1 392	10	47	37	140	532	266	178	182	705
0205	Heerstraße Nord	3 053	116	205	87	392	1 205	517	297	234	1 552
0206	Wilhelmstadt	3 639	92	206	92	428	1 412	588	411	410	1 828
0307	Haselhorst	1 823	39	82	50	206	766	302	226	152	964
0308	Siemensstadt	2 240	97	133	67	323	794	281	318	227	1 125
0409	Gatow/Kladow	656	3	27	21	52	210	139	100	104	389
	Zusammen	24 448	726	1 342	692	3 007	9 353	3 943	2 909	2 476	12 349
06 Steglitz–Zehlendorf											
0101	Schloßstraße	3 021	72	145	35	334	1 171	544	393	327	1 556
0102	Albrechtstraße	6 611	131	209	175	794	2 622	1 125	858	697	3 406
0203	Lankwitz	4 412	79	124	98	666	1 759	673	521	492	2 254
0204	Ostpreußendamm	3 550	69	99	73	549	1 268	602	437	453	1 807
0305	Teltower Damm	3 015	64	118	59	293	1 042	591	437	411	1 614
0306	Drakestraße	5 422	116	198	121	844	2 112	878	593	560	2 716
0407	Zehlendorf Südwest	2 862	24	80	30	718	903	412	367	328	1 527
0408	Zehlendorf Nord	4 540	93	209	96	482	1 529	870	617	644	2 442
	Zusammen	33 433	648	1 182	687	4 680	12 406	5 695	4 223	3 912	17 322
07 Tempelhof–Schöneberg											
0101	Schöneberg Nord	12 832	211	518	335	1 665	4 679	2 219	1 620	1 585	6 174
0202	Schöneberg Süd	9 497	159	319	173	1 317	3 882	1 578	1 062	1 007	4 596
0303	Friedenau	6 023	112	245	141	772	2 327	1 020	755	651	3 095
0404	Tempelhof	9 102	176	384	226	1 255	3 636	1 387	1 041	997	4 536
0505	Mariendorf	5 890	133	254	175	745	2 274	944	729	636	2 980
0606	Marienfelde	3 526	188	279	121	490	1 379	456	348	265	1 776
0707	Lichtenrade	2 964	65	183	71	283	1 107	553	410	292	1 586
	Zusammen	49 834	1 044	2 182	1 242	6 527	19 284	8 157	5 965	5 433	24 743
08 Neukölln											
0101	Schillerpromenade	10 023	382	511	231	1 638	4 299	1 356	856	750	4 621
0102	Neuköllner Mitte/Zentrum	13 127	453	811	388	2 116	5 458	1 832	1 061	1 008	6 221
0103	Reuterstraße	11 464	303	465	238	1 726	5 481	1 498	942	811	5 484
0104	Rixdorf	12 594	614	854	379	2 155	5 187	1 603	1 001	801	5 771
0105	Köllnische Heide	4 544	235	354	184	685	1 716	742	323	305	2 184
0206	Britz	5 751	175	263	166	788	2 292	928	596	543	2 764
0207	Buckow	2 481	55	143	75	347	977	386	255	243	1 247
0308	Gropiusstadt	5 678	124	345	179	685	2 184	973	566	622	2 899
0409	Buckow Nord	858	21	32	15	138	334	131	116	71	442
0410	Rudow	2 894	62	162	96	317	1 045	495	345	372	1 454
	Zusammen	69 414	2 424	3 940	1 951	10 595	28 973	9 944	6 061	5 526	33 087
09 Treptow–Köpenick											
0101	Alt-Treptow	1 379	31	52	27	209	763	187	74	36	681
0102	Plänterwald	453	22	9	9	68	236	79	18	12	222
0103	Baumschulenweg	746	15	37	18	147	336	101	59	33	380
0104	Johannisthal	516	17	31	12	68	255	63	37	33	271
0205	Oberschöneweide	1 182	52	103	67	171	534	174	64	17	582
0206	Niederschöneweide	706	18	24	9	181	333	80	45	16	215
0207	Adlershof	537	21	28	15	66	274	74	31	28	266
0208	Köllnische Vorstadt/Spindlersfeld	354	16	6	9	59	161	63	34	6	163
0309	Altglienicke	840	24	51	24	92	405	134	67	43	396
0310	Bohnsdorf	331	16	12	3	52	163	61	15	9	140
0311	Grünau	142	–	3	6	24	51	25	21	12	69
0312	Schmöckwitz/Karolinenhof/Rauchfangswerder	104	6	3	6	10	33	15	12	19	62
0413	Köpenick Süd	217	–	3	3	27	105	33	21	25	126
0414	Allende-Viertel	71	–	–	–	12	31	13	–	15	41
0415	Altstadt-Kietz	209	9	12	9	31	100	39	6	3	104

16 Ausländische Einwohnerinnen und Einwohner in Berlin am 30. Juni 2012
nach LOR-Bezirksregionen und Altersgruppen

Bezirk LOR-Bezirksregion (s.Karte/Grafik 7, Nummer fett - innere Stadt)	Ins- gesamt	Davon im Alter von ... bis unter ... Jahren								Darunter weiblich
		unter 6	6 - 15	15 - 18	18 - 27	27 - 45	45 - 55	55 - 65	65 und mehr	
0416 Müggelheim	91	–	–	–	12	46	18	6	9	45
0517 Friedrichshagen	305	6	15	6	32	145	54	28	19	165
0518 Rahnsdorf/Hessenwinkel	179	–	9	3	25	64	39	21	18	90
0519 Dammvorstadt	267	3	6	9	40	111	52	30	16	147
0520 Köpenick Nord	192	7	3	3	32	102	27	9	9	90
Zusammen	8 821	263	407	238	1 358	4 248	1 331	598	378	4 255
10 Marzahn–Hellersdorf										
0101 Marzahn Nord	1 565	110	107	41	189	709	248	115	46	852
0102 Marzahn Mitte	2 596	123	195	93	415	1 159	369	188	54	1 253
0103 Marzahn Süd	1 715	79	148	61	209	738	308	112	60	888
0204 Hellersdorf Nord	1 616	99	109	46	229	765	238	93	37	832
0205 Hellersdorf Ost	518	38	29	12	76	232	85	43	3	258
0206 Hellersdorf Süd	835	43	66	12	141	372	126	44	31	437
0307 Biesdorf	1 198	16	22	22	548	397	105	46	42	535
0408 Kaulsdorf	308	3	10	6	44	132	64	37	12	151
0409 Mahlsdorf	408	3	12	3	79	179	92	31	9	222
Zusammen	10 759	514	698	296	1 930	4 683	1 635	709	294	5 428
11 Lichtenberg										
0101 Malchow, Wartenberg und Falkenberg	66	–	–	3	6	32	9	13	3	31
0102 Neu-Hohenschönhausen Nord	1 628	83	111	65	186	655	352	136	40	857
0103 Neu-Hohenschönhausen Süd	1 713	89	166	83	256	658	306	120	35	875
0204 Alt-Hohenschönhausen Nord	767	45	67	21	160	314	100	33	27	377
0205 Alt-Hohenschönhausen Süd	2 002	158	218	66	326	805	263	120	46	993
0306 Fennpfuhl	3 118	165	230	107	672	1 298	420	153	73	1 659
0307 Alt-Lichtenberg	3 103	137	113	120	708	1 267	499	205	54	1 147
0308 Frankfurter Allee Süd	1 438	49	94	49	408	587	173	48	30	724
0409 Neu-Lichtenberg	2 189	70	115	44	384	1 064	320	125	67	1 014
0410 Friedrichsfelde Nord	1 285	65	102	53	251	493	212	91	18	625
0411 Friedrichsfelde Süd	2 243	156	200	81	543	792	280	142	49	1 115
0512 Rummelsburger Bucht	163	–	3	–	33	84	34	9	–	86
0513 Karlshorst	1 216	18	43	15	416	517	117	51	39	566
Zusammen	20 931	1 035	1 462	707	4 349	8 566	3 085	1 246	481	10 069
12 Reinickendorf										
1031 Ost 1	5 192	235	311	181	754	2 146	760	474	331	2 489
1032 Ost 2	3 868	136	212	86	550	1 504	555	444	381	1 944
2141 West 1	1 623	33	79	38	181	737	265	162	128	697
2144 West 4	4 759	180	321	153	624	1 930	790	423	338	2 233
2145 West 5	773	6	24	12	68	308	127	138	90	374
2242 West 2	834	12	25	21	93	252	136	158	137	462
2311 Nord 1	1 206	21	39	36	117	364	239	192	198	642
3012 Nord 2	1 919	37	70	56	235	680	385	240	216	906
3021 MV 1 (Märkisches Viertel 1)	5 856	321	593	297	828	2 275	784	449	309	3 015
3022 MV 2 (Märkisches Viertel 2)	749	22	48	43	80	276	125	101	54	373
3043 West 3	946	6	31	15	89	329	191	140	145	469
Zusammen	27 725	1 009	1 753	938	3 619	10 801	4 357	2 921	2 327	13 604
Berlin	486 709	13 855	22 576	11 453	75 254	205 440	72 660	45 490	39 981	237 746

10 Einwohnerdichte bezogen auf die Gesamtfläche der LOR-Planungsräume von Berlin am 30. Juni 2012

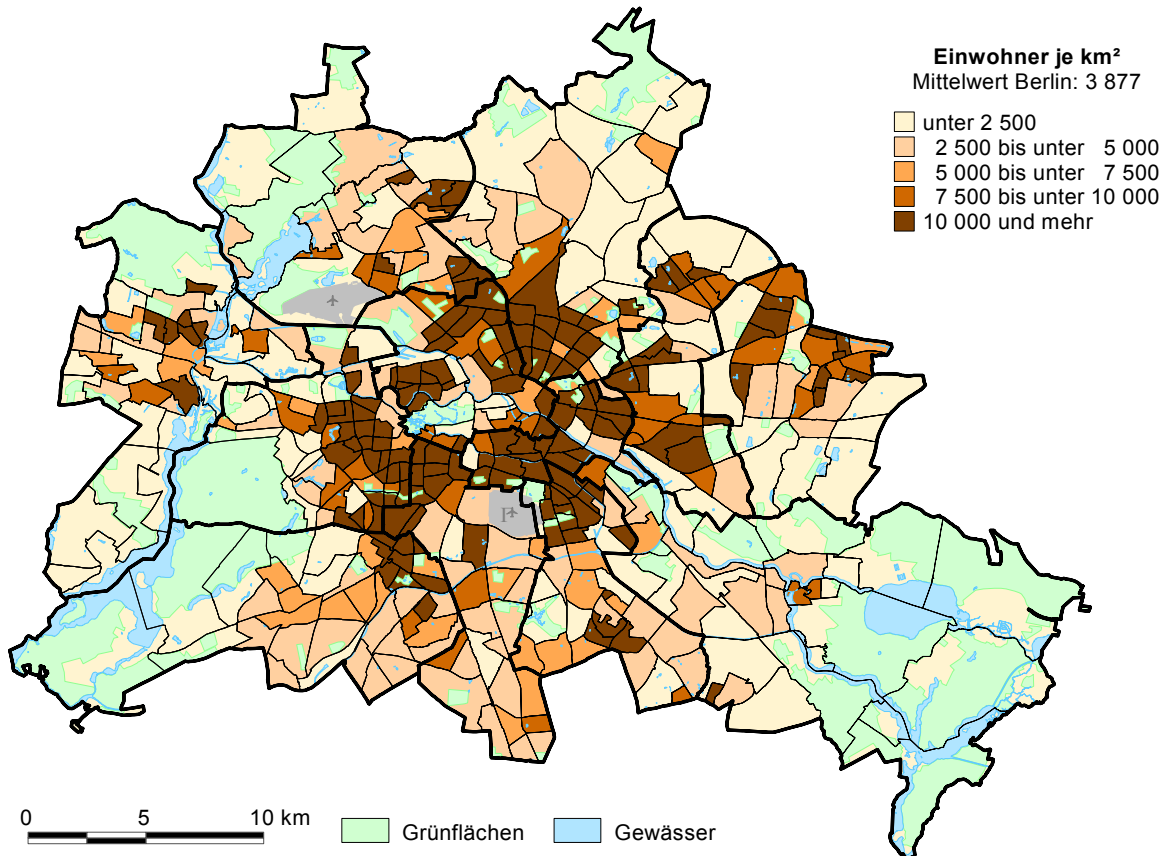

11 Anteil Einwohnerinnen und Einwohner in guter Wohnlage an allen Einwohnern in Berlin am 30. Juni 2012 auf Ebene der LOR-Planungsräume in Prozent

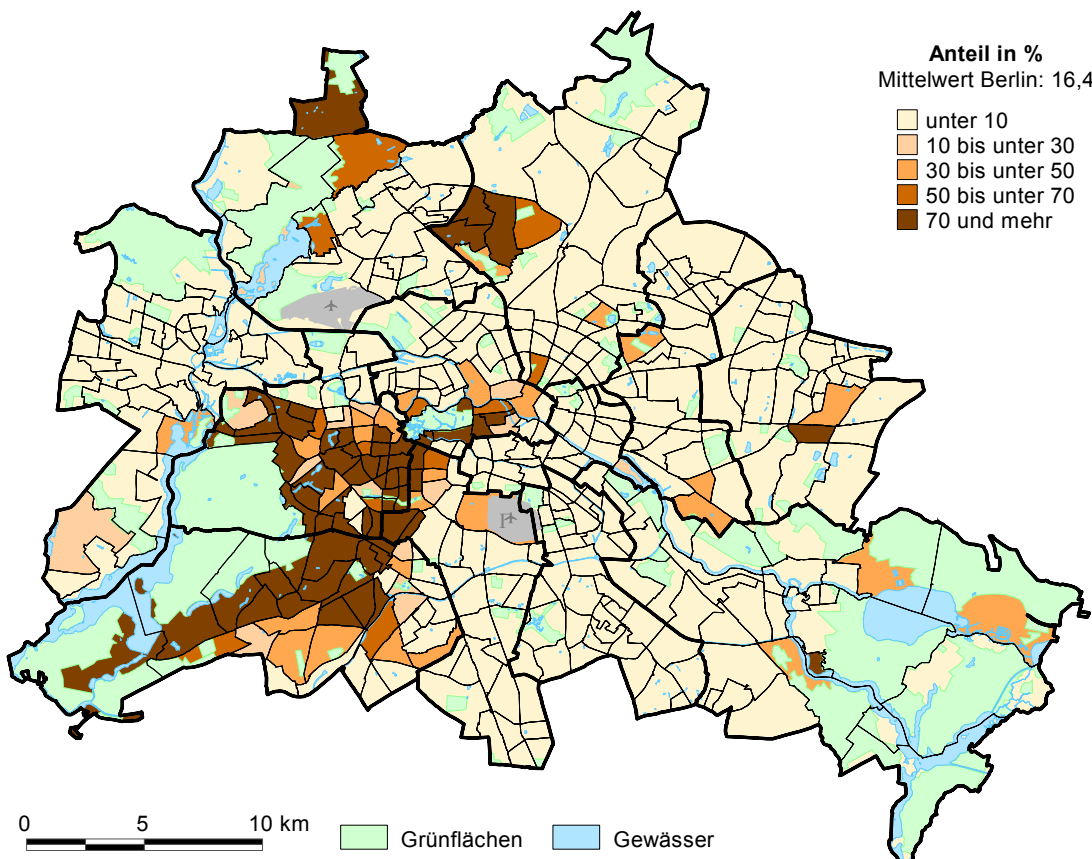

17 Deutsche und ausländische Einwohnerinnen und Einwohner in Berlin am 30. Juni 2012 nach Bezirken und Religionsgemeinschaftszugehörigkeit

Bezirk	Insgesamt			Davon mit Religionsgemeinschaftszugehörigkeit								
	insgesamt	Deutsche	Ausländer	Evangelische Kirchen			Römisch-katholische Kirche			sonstige bzw. keine		
				zusammen	Deutsche	Ausländer	zusammen	Deutsche	Ausländer	zusammen	Deutsche	Ausländer
Mitte	335 565	242 366	93 199	49 782	48 068	1 714	35 768	24 083	11 685	250 015	170 215	79 800
Friedrichshain-Kreuzberg	266 869	208 446	58 423	37 397	36 299	1 098	24 551	18 204	6 347	204 921	153 943	50 978
Pankow	367 288	340 279	27 009	48 484	47 405	1 079	25 716	21 387	4 329	293 088	271 487	21 601
Charlottenburg-Wilmersdorf	316 762	254 049	62 713	70 127	67 991	2 136	41 460	29 618	11 842	205 175	156 440	48 735
Spandau	221 417	196 969	24 448	59 860	59 176	684	23 017	18 489	4 528	138 540	119 304	19 236
Steglitz-Zehlendorf	294 175	260 742	33 433	86 371	84 807	1 564	37 096	29 873	7 223	170 708	146 062	24 646
Tempelhof-Schöneberg	327 288	277 454	49 834	78 179	76 956	1 223	40 116	32 252	7 864	208 993	168 246	40 747
Neukölln	315 652	246 238	69 414	63 375	62 402	973	33 637	25 233	8 404	218 640	158 603	60 037
Treptow-Köpenick	242 275	233 454	8 821	26 094	25 865	229	10 096	8 520	1 576	206 085	199 069	7 016
Marzahn-Hellersdorf	250 297	239 538	10 759	20 612	20 185	427	8 606	7 178	1 428	221 079	212 175	8 904
Lichtenberg	258 466	237 535	20 931	20 229	19 762	467	10 304	7 954	2 350	227 933	209 819	18 114
Reinickendorf	245 947	218 222	27 725	67 863	67 270	593	27 342	21 930	5 412	150 742	129 022	21 720
Berlin	3 442 001	2 955 292	486 709	628 373	616 186	12 187	317 709	244 721	72 988	2 495 919	2 094 385	401 534

12 Anteil deutscher Mitglieder der Evangelischen Kirchen und der Römisch-katholischen Kirche an allen deutschen Einwohnern in Berlin am 30. Juni 2012 nach Ortsteilen in Prozent

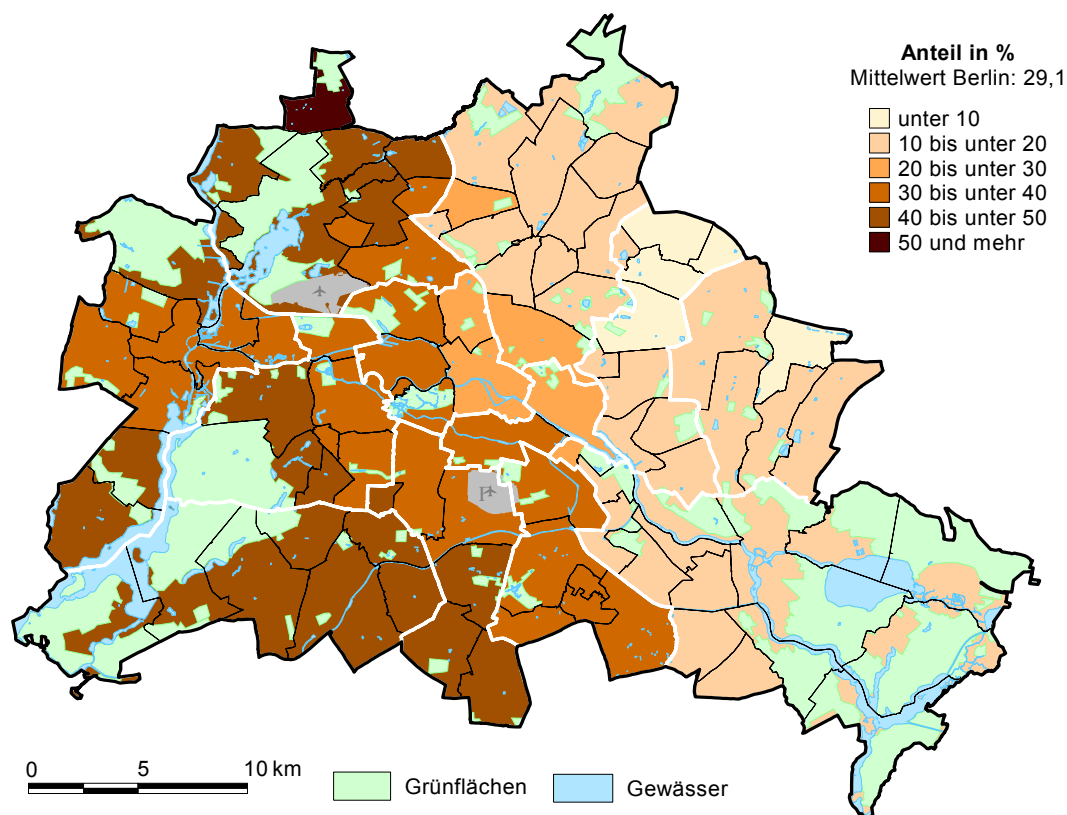

Das Amt für Statistik Berlin-Brandenburg

Das Amt für Statistik Berlin-Brandenburg ist für beide Länder die zentrale Dienstleistungseinrichtung auf dem Gebiet der amtlichen Statistik. Das Amt erbringt Serviceleistungen im Bereich Information und Analyse für die breite Öffentlichkeit, für alle gesellschaftlichen Gruppen sowie für Kunden aus Verwaltung und Politik, Wirtschaft und Wissenschaft. Kerngeschäft des Amtes ist die Durchführung der gesetzlich angeordneten amtlichen Statistiken für Berlin und Brandenburg. Das Amt erhebt die Daten, bereitet sie auf, interpretiert und analysiert sie und veröffentlicht die Ergebnisse. Die Grundversorgung aller Nutzer mit statistischen Informationen erfolgt unentgeltlich, im Wesentlichen über das Internet und den Informationsservice. Daneben werden nachfrage- und zielgruppenorientierte Standardauswertungen zu Festpreisen angeboten. Kundenspezifische Aufbereitung / Beratung zu kostendeckenden Preisen ergänzt das Spektrum der Informationsbereitstellung.

Amtliche Statistik im Verbund

Die Statistiken werden bundesweit nach einheitlichen Konzepten, Methoden und Verfahren arbeitsteilig erstellt. Die statistischen Ämter der Länder sind dabei grundsätzlich für die Durchführung der Erhebungen, für die Aufbereitung und Veröffentlichung der Länderergebnisse zuständig. Durch diese Kooperation in einem „Statistikverbund“ entstehen für alle Länder vergleichbare und zu einem Bundesergebnis zusammenführbare Erhebungsergebnisse.

Produkte und Dienstleistungen

Informationsservice

info@statistik-bbb.de
mit statistischen Informationen für jedermann und Beratung sowie maßgeschneiderte Aufbereitungen von Daten über Berlin und Brandenburg.
Auskunft, Beratung, Pressedienst sowie Fachbibliothek.

Standort Potsdam

Behlertstraße 3a, 14467 Potsdam
Tel. 0331 8173 - 1777
Fax 030 9028 - 4091
Mo – Do 9 – 15 Uhr, Fr 9 – 14 Uhr

Standort Berlin

Alt-Friedrichsfelde 60, 10315 Berlin

Bibliothek
Tel. 030 9021 - 3540
Mo – Do 9 – 15 Uhr, Fr 9 – 14 Uhr

Internet-Angebot

www.statistik-berlin-brandenburg.de
mit aktuellen Daten, Pressemitteilungen, Statistischen Berichten zum kostenlosen Herunterladen, regionalstatistischen Informationen, Wahlstatistiken und -analysen sowie einem Überblick über das gesamte Leistungsspektrum des Amtes.

Statistische Jahrbücher

mit einer Vielzahl von Tabellen aus nahezu allen Arbeitsgebieten der amtlichen Statistik.

Statistische Berichte

mit Ergebnissen der einzelnen Statistiken in Tabellen in tiefer sachlicher Gliederung und Grafiken zur Veranschaulichung von Entwicklungen und Strukturen.
Mit dieser Reihe werden die bisherigen Veröffentlichungen Statistischer Berichte aus dem Landesbetrieb für Datenverarbeitung und Statistik Land Brandenburg sowie dem Statistischen Landesamt Berlin fortgesetzt.

Datenangebot aus dem Sachgebiet

Informationen zu dieser Veröffentlichung

Referat 54 B
Tel. 030 9021 - 3641 / 3903
Fax 030 9028 - 4020
einwohner@statistik-bbb.de