



## STATISTISCHER BERICHT

K III - 2 j / 21

# Schwerbehinderte Menschen in Thüringen am 31.12.2021

### **Zeichenerklärung**

- nichts vorhanden (genau Null)
- 0 weniger als die Hälfte von 1 in der letzten besetzten Stelle, jedoch mehr als nichts
- . Zahlenwert unbekannt oder geheim zu halten
- ... Zahlenwert lag bei Redaktionsschluss noch nicht vor
- x Tabellenfach gesperrt, weil Aussage nicht sinnvoll
- p vorläufige Zahl
- r berichtigte Zahl
- / Zahlenwert nicht sicher genug
- ( ) Aussagewert eingeschränkt

Anmerkung: Abweichungen in den Summen, auch im Vergleich zu anderen Veröffentlichungen, erklären sich aus dem Runden von Einzelwerten.

### **Herausgeber**

Thüringer Landesamt für Statistik  
Europaplatz 3, 99091 Erfurt  
Postfach 90 01 63, 99104 Erfurt  
Telefon: +49 (0) 361 57331-9642  
Telefax: +49 (0) 361 57331-9699  
E-Mail: [auskunft@statistik.thueringen.de](mailto:auskunft@statistik.thueringen.de)  
Internet: [www.statistik.thueringen.de](http://www.statistik.thueringen.de)

### **Auskunft erteilt**

Referat: Bildung, Kultur, Gesundheits- und  
Sozialwesen  
Telefon: +49 (0) 361 57334-2511  
Herausgegeben im Juni 2023

Bestell-Nr.: 10 301  
Heft-Nr.: 95/23  
Preis: 6,25 EUR

© Thüringer Landesamt für Statistik, Erfurt, 2023  
Vervielfältigung und Verbreitung, auch auszugsweise, mit Quellenangabe gestattet.

<b>Inhaltsverzeichnis</b>	<b>Seite</b>
<b>Vorbemerkungen</b>	2
<b>Tabellen</b>	
1. Schwerbehinderte Menschen am 31.12. der Jahre 2011 bis 2021 nach ausgewählten Merkmalen	3
2. Schwerbehinderte Menschen am 31.12.2021 nach Altersgruppen, Art der schwersten Behinderung und Geschlecht	4
3. Schwerbehinderte Menschen am 31.12.2021 nach Art der schwersten Behinderung, Art der weiteren Behinderungen (Oberkategorien) und Geschlecht	16
4. Schwerbehinderte Menschen am 31.12.2021 nach dem Grad der Behinderung, Altersgruppen, Anzahl der Behinderungen und Geschlecht	29
5. Schwerbehinderte Menschen am 31.12.2021 nach dem Grad der Behinderung, Art der schwersten Behinderung und Geschlecht	32
6. Schwerbehinderte Menschen am 31.12.2021 nach dem Grad der Behinderung, Ursache der schwersten Behinderung und Geschlecht	39
7. Schwerbehinderte Menschen am 31.12.2021 nach Ursache und Art der schwersten Behinderung	40
8. Schwerbehinderte Menschen am 31.12.2021 nach Altersgruppen und Kreisen	44
9. Schwerbehinderte Menschen am 31.12.2021 nach dem Grad der Behinderung und Kreisen	45
10. Schwerbehinderte Menschen am 31.12.2021 nach Art der schwersten Behinderung (Oberkategorien) und Kreisen	46
<b>Grafiken</b>	
Schwerbehinderte Menschen am 31.12.2021 nach Altersgruppen und Art der schwersten Behinderung	28
Schwerbehinderte Menschen am 31.12.2021 nach dem Grad der Behinderung (GdB)	38
Schwerbehinderte Menschen am 31.12.2021 nach Ursache der schwersten Behinderung	38

## Vorbemerkungen

## Rechtsgrundlagen

§ 214 des Neunten Buches Sozialgesetzbuch (SGB IX) - Rehabilitation und Teilhabe von Menschen mit Behinderung - des Gesetzes vom 23. Dezember 2016 (BGBl. I S. 3234), zuletzt geändert durch Artikel 4 des Gesetzes vom 20. Dezember 2022 (BGBl. I S. 2560), in Verbindung mit dem Gesetz über die Statistik für Bundeszwecke (Bundesstatistikgesetz - BStatG) in der Fassung der Bekanntmachung vom 20. Oktober 2016 (BGBl. I S. 2394), zuletzt geändert durch Artikel 5 des Gesetzes vom 20. Dezember 2022 (BGBl. I S. 2727).

## Methodische Hinweise

Die in den nachfolgenden Tabellen veröffentlichten Angaben wurden mit der Statistik der schwerbehinderten Menschen erhoben. Dabei handelt es sich um eine Totalerhebung, die im Abstand von zwei Jahren durchgeführt wird. Auskunftspflichtig sind nach § 214 Absatz 3 Satz 2 SGB IX in Verbindung mit § 15 BStatG die Versorgungsämter, Landesversorgungsämter und die im Rahmen der Versorgungsverwaltung errichteten versorgungsärztlichen Untersuchungsstellen.

Erfasst wurden ausschließlich schwerbehinderte Menschen, die zum Erhebungszeitpunkt im Besitz eines gültigen Schwerbehindertenausweises waren und ihren Wohnsitz in Thüringen hatten.

Bei der Bezeichnung von Personengruppen kommt in der Regel die sprachlich maskuline Form zur Anwendung. Wenn nicht ausdrücklich anders vermerkt, sind darunter stets alle Geschlechter zu verstehen. Personen mit den Geschlechtsangaben "divers" und "ohne Angabe" (§ 22 Absatz 3 PStG) werden ab dem Berichtsjahr 2021 aus Gründen der statistischen Geheimhaltung per Zufallsprinzip dem männlichen oder weiblichen Geschlecht zugeordnet.

Ab dem Berichtsjahr 2021 erfolgt die Veröffentlichung der Ergebnisse der Statistik der schwerbehinderten Menschen unter Einsatz des Geheimhaltungsverfahrens der 5er-Rundung. Bei der 5er-Rundung werden alle absoluten Werte einer Tabelle auf den nächsten durch 5 teilbaren Wert auf- oder abgerundet.

Die maximale Abweichung zu den jeweiligen Originalwerten beträgt somit für jeden Wert höchstens Zwei. Der ausgewiesene Gesamtwert kann durch das Rundungsverfahren von der Summe der Einzelwerte abweichen.

Anteile und Veränderungsdaten werden aus Geheimhaltungsgründen auf Basis der gerundeten Fallzahlen ermittelt. Ein direkter Rückschluss auf die Originalwerte wird so verhindert. Bei niedrigen Fallzahlen der betrachteten Gesamtgruppe sind somit zum Teil deutliche Abweichungen der berechneten Anteile gegenüber den Originalergebnissen möglich. Daher werden in der Veröffentlichung keine Anteile ausgewiesen, wenn die betrachtete Gesamtgruppe weniger als rund 100 Fälle aufweist.

## Begriffserläuterungen

### Art der Behinderung

Bezeichnet die funktionelle und anatomische Veränderung an Gliedmaßen bzw. Organen. Die Art der Behinderung wird anhand von Kategorien erfasst, wobei sich die Einteilung nicht primär an der ursächlichen Krankheitsdiagnose (z.B. Multiple Sklerose), sondern an der Erscheinungsform der Behinderung und der durch sie bestimmten Funktionseinschränkung (z.B. funktionelle Veränderung an Gliedmaßen) orientiert.

### Behinderung

Menschen sind behindert, wenn ihre körperliche Funktion, geistige Fähigkeit oder seelische Gesundheit mit hoher Wahrscheinlichkeit länger als sechs Monate von dem für das Lebensalter typischen Zustand abweichen und daher ihre Teilhabe am Leben in der Gesellschaft beeinträchtigt ist. Sie sind von Behinderung bedroht, wenn die Beeinträchtigung zu erwarten ist. Die Auswirkungen auf die Teilhabe am Leben in der Gesellschaft wird als Grad der Behinderung (GdB) nach Zehnergraden (20 - 100) abgestuft festgestellt.

### Schwerbehinderte Menschen

Menschen sind schwerbehindert, wenn ihnen von den Versorgungsverwaltungen ein Grad der Behinderung von 50 oder mehr zuerkannt worden ist.

### Ursache der Behinderung

Als Ursachen der Behinderung gelten u.a. angeborene Behinderungen, Krankheiten, Unfälle, Kriegs-, Wehrdienst- oder Zivildienstbeschädigung.

## Links

Weitere Informationen zur zugrunde liegenden Erhebung sind im Internet unter folgendem Link verfügbar:

Qualitätsbericht: <https://www.destatis.de/DE/Methoden/Qualitaet/Qualitaetsberichte/Gesundheit/einfuehrung.html>

Weitere statistische Ergebnisse, Informationen und Analysen enthält die Website des Thüringer Landesamtes für Statistik: [www.statistik.thueringen.de](http://www.statistik.thueringen.de)

1. Schwerbehinderte Menschen am 31.12. der Jahre 2011 bis 2021 nach ausgewählten Merkmalen

Merkmal	2011	2013	2015	2017	2019	2021
<b>Schwerbehinderte Menschen insgesamt</b> und zwar	<b>193 409</b>	<b>200 074</b>	<b>202 536</b>	<b>212 577</b>	<b>205 195</b>	<b>205 185</b>
männlich	97 395	100 579	101 572	106 397	102 183	100 950
weiblich	96 014	99 495	100 964	106 180	103 012	104 240
<b>Art der schwersten Behinderung</b>						
Verlust oder Teilverlust von Gliedmaßen	1 997	1 884	1 811	1 833	1 652	1 575
Funktionseinschränkung von Gliedmaßen	30 839	31 435	30 484	30 853	28 332	27 160
Funktionseinschränkung der Wirbelsäule und des Rumpfes, Deformierung des Brustkorbes	18 933	20 265	21 081	22 525	22 292	22 615
Blindheit und Sehbehinderung	11 384	11 541	11 318	11 556	10 825	10 510
Sprach- oder Sprechstörungen, Taubheit, Schwerhörigkeit, Gleichgewichtsstörungen	10 213	10 637	10 629	10 918	10 539	10 315
Verlust einer Brust oder beider Brüste, Entstellungen u.a.	5 422	5 401	5 175	5 056	4 652	4 750
Beeinträchtigung der Funktion von inneren Organen bzw. Organsystemen	52 446	54 032	54 085	56 788	54 370	54 140
Querschnittslähmung, zerebrale Störungen, geistig-seelische Behinderungen, Suchtkrankheiten	41 919	45 096	47 026	50 246	50 310	51 155
sonstige und ungenügend bezeichnete Behinderungen	20 256	19 783	20 927	22 802	22 223	22 965
<b>Grad der Behinderung</b>						
50	60 739	64 631	67 537	70 958	71 039	72 430
60	30 629	31 625	31 786	32 859	31 598	31 300
70	23 074	23 646	23 636	24 423	23 555	23 625
80	22 560	23 112	23 257	24 210	23 434	23 600
90	10 345	10 432	10 431	11 055	10 243	10 225
100	46 062	46 628	45 889	49 072	45 326	44 005
<b>Ursache der schwersten Behinderung</b>						
angeborene Behinderung	11 162	10 964	10 315	10 024	9 696	9 440
Arbeitsunfall <sup>1)</sup> , Berufskrankheit	2 217	2 202	2 060	1 994	1 855	1 785
Verkehrsunfall	939	918	830	791	766	755
häuslicher Unfall	437	425	389	366	333	330
sonstiger oder nicht näher bezeichneter Unfall	934	896	836	812	781	770
anerkannte Kriegs-, Wehrdienst- oder Zivildienstbeschädigung	1 121	873	612	477	382	345
allgemeine Krankheit (einschließlich Impfschaden)	142 908	151 751	158 759	170 957	166 649	167 210
sonstige, mehrere oder ungenügend bezeichnete Ursachen	33 691	32 045	28 735	27 156	24 733	24 555

1) einschließlich Wege- und Betriebswegeunfall

2. Schwerbehinderte Menschen am 31.12.2021 nach Alters

Lfd. Nr.	Art der schwersten Behinderung	Insgesamt		
			unter 6	6 - 15
<b>Insgesamt</b>				
	Verlust oder Teilverlust			
1	eines Armes	270	5	5
2	eines Beines	1 015	-	-
3	beider Arme	40	-	-
4	beider Beine	120	-	-
5	eines Armes und eines Beines	35	-	-
6	von drei oder vier Gliedmaßen	95	-	-
<b>7</b>	<b>Zusammen</b>	<b>1 575</b>	<b>5</b>	<b>5</b>
	Funktionseinschränkung			
8	eines Armes	1 600	15	15
9	eines Beines	5 275	-	15
10	beider Arme	600	5	-
11	beider Beine	14 600	5	30
12	eines Armes und eines Beines	1 640	-	10
13	von drei Gliedmaßen	935	-	5
14	beider Arme und beider Beine	2 510	-	10
<b>15</b>	<b>Zusammen</b>	<b>27 160</b>	<b>25</b>	<b>85</b>
	Funktionseinschränkung der Wirbelsäule und des Rumpfes, Deformierung des Brustkorbes			
16	Deformierung des Brustkorbes mit Funktionseinschränkung der Wirbelsäule	60	-	-
17	Funktionseinschränkung der Wirbelsäule	14 385	-	5
18	Funktionseinschränkung der Wirbelsäule und der Gliedmaßen	7 965	-	-
19	sonstige Einschränkung der Stützfunktion des Rumpfes	205	-	-
<b>20</b>	<b>Zusammen</b>	<b>22 615</b>	<b>-</b>	<b>5</b>
	Blindheit und Sehbehinderung			
21	Blindheit oder Verlust beider Augen	2 560	5	20
22	hochgradige Sehbehinderung	1 130	-	15
23	sonstige Sehbehinderung	6 820	15	55
<b>24</b>	<b>Zusammen</b>	<b>10 510</b>	<b>20</b>	<b>85</b>
	Sprach- oder Sprechstörungen, Taubheit, Schwerhörigkeit, Gleichgewichtsstörungen			
25	Sprach- oder Sprechstörungen	170	-	5
26	Taubheit	985	10	30
27	Taubheit kombiniert mit Störungen der Sprachentwicklung und entsprechenden Störungen der geistigen Entwicklung	440	5	30
28	Schwerhörigkeit, auch kombiniert mit Gleichgewichtsstörungen	8 630	20	55
29	Gleichgewichtsstörungen	90	-	-
<b>30</b>	<b>Zusammen</b>	<b>10 315</b>	<b>35</b>	<b>120</b>
	Verlust einer Brust oder beider Brüste, Entstellungen u.a.			
31	Kleinwuchs	20	-	-
32	Entstellung, belästigende oder abstoßende Absonderungen oder Gerüche	45	5	5
33	Verlust einer Brust oder beider Brüste	4 680	-	-
<b>34</b>	<b>Zusammen</b>	<b>4 750</b>	<b>5</b>	<b>5</b>

gruppen, Art der schwersten Behinderung und Geschlecht

Davon im Alter von ... bis unter ... Jahren									Lfd. Nr.
15 - 18	18 - 25	25 - 35	35 - 45	45 - 55	55 - 60	60 - 62	62 - 65	65 und mehr	
<b>Insgesamt</b>									
-	5	5	25	25	30	15	20	130	1
-	-	15	40	80	95	45	90	650	2
-	-	-	-	5	-	-	5	25	3
-	-	-	5	5	15	5	15	70	4
-	-	5	-	5	5	5	-	15	5
-	-	5	5	10	10	10	5	50	6
-	<b>5</b>	<b>30</b>	<b>75</b>	<b>135</b>	<b>165</b>	<b>80</b>	<b>140</b>	<b>935</b>	<b>7</b>
5	20	45	85	145	160	105	135	875	8
5	10	50	130	305	420	205	385	3 750	9
-	5	5	15	35	55	30	65	385	10
15	35	95	195	540	840	525	1 000	11 325	11
5	10	25	70	120	135	65	135	1 060	12
-	5	10	20	40	70	45	70	670	13
-	15	45	110	200	205	140	210	1 565	14
<b>30</b>	<b>95</b>	<b>280</b>	<b>620</b>	<b>1 390</b>	<b>1 880</b>	<b>1 120</b>	<b>1 995</b>	<b>19 630</b>	<b>15</b>
-	-	-	-	5	5	5	10	40	16
-	10	40	160	650	1 110	750	1 275	10 380	17
-	5	35	100	310	495	280	540	6 200	18
-	-	10	10	15	10	5	15	140	19
-	<b>20</b>	<b>85</b>	<b>270</b>	<b>985</b>	<b>1 620</b>	<b>1 040</b>	<b>1 835</b>	<b>16 755</b>	<b>20</b>
15	30	65	130	165	165	85	110	1 770	21
5	10	25	45	55	55	25	50	850	22
20	60	100	195	380	445	260	440	4 855	23
<b>35</b>	<b>100</b>	<b>185</b>	<b>375</b>	<b>605</b>	<b>665</b>	<b>375</b>	<b>600</b>	<b>7 470</b>	<b>24</b>
-	-	10	15	10	10	5	15	95	25
15	25	55	105	105	80	35	50	480	26
10	10	20	65	60	55	20	30	135	27
15	45	110	250	465	570	350	620	6 125	28
-	-	-	-	5	-	5	5	75	29
<b>45</b>	<b>85</b>	<b>195</b>	<b>430</b>	<b>650</b>	<b>715</b>	<b>410</b>	<b>715</b>	<b>6 910</b>	<b>30</b>
-	-	-	5	5	5	-	-	10	31
5	-	-	-	5	10	-	5	15	32
-	-	50	245	705	640	270	400	2 375	33
<b>5</b>	<b>-</b>	<b>55</b>	<b>250</b>	<b>710</b>	<b>650</b>	<b>270</b>	<b>400</b>	<b>2 400</b>	<b>34</b>

Lfd. Nr.	Art der schwersten Behinderung	Insgesamt		
			unter 6	6 - 15
Noch: Insgesamt				
	Beeinträchtigung der Funktion von inneren Organen bzw. Organsystemen			
35	von Herz-Kreislauf	7 140	35	40
36	von Herz-Kreislauf und einem oder mehreren weiteren inneren Organen	10 120	10	10
37	der oberen Atemwege	685	10	5
38	der oberen Atemwege und eines oder mehrerer weiterer innerer Organe	460	-	-
39	der tieferen Atemwege und Lungen	4 445	5	10
40	der tieferen Atemwege und Lungen sowie eines oder mehrerer weiterer innerer Organe	2 350	-	10
41	der Verdauungsorgane	5 570	15	20
42	der Verdauungsorgane und eines oder mehrerer weiterer innerer Organe	2 310	5	20
43	der Harnorgane	3 585	15	20
44	der Harnorgane und eines oder mehrerer weiterer innerer Organe	1 500	-	5
45	der Geschlechtsorgane	6 720	-	-
46	der Geschlechtsorgane und eines oder mehrerer weiterer innerer Organe	700	-	-
47	der inneren Sekretion und/oder des Stoffwechsels	6 270	35	240
48	der inneren Sekretion und/oder des Stoffwechsels und eines oder mehrerer weiterer innerer Organe	470	-	5
49	des Blutes und des retikulo-endothelialen Systems	1 745	30	55
50	des Blutes und des retikulo-endothelialen Systems und eines oder mehrerer weiterer innerer Organe	70	-	-
<b>51</b>	<b>Zusammen</b>	<b>54 140</b>	<b>165</b>	<b>445</b>
	Querschnittlähmung, zerebrale Störungen, geistig-seelische Behinderungen, Suchtkrankheiten			
52	Querschnittlähmung	535	-	-
53	hirnorganische Anfälle (auch mit geistig-seelischen Störungen) ohne neurologische Ausfallserscheinungen am Bewegungsapparat	3 650	25	85
54	hirnorganische Anfälle (auch mit geistig-seelischen Störungen) mit neurologischen Ausfallserscheinungen am Bewegungsapparat	3 265	20	125
55	hirnorganisches Psychosyndrom (Hirnleistungsschwäche, organische Wesensänderung) ohne neurologische Ausfallserscheinungen am Bewegungsapparat; symptomatische Psychosen	6 415	25	110
56	hirnorganisches Psychosyndrom (Hirnleistungsschwäche, organische Wesensänderung) mit neurologischen Ausfallserscheinungen am Bewegungsapparat	10 065	15	85
57	Störungen der geistigen Entwicklung (z.B. Lernbehinderung, geistige Behinderung)	10 510	250	1 505
58	körperlich nicht begründbare (endogene) Psychosen (Schizophrenie, affektive Psychosen)	6 800	-	10
59	Neurosen, Persönlichkeits- und Verhaltensstörungen	8 150	10	80
60	Suchtkrankheiten	1 765	-	-
<b>61</b>	<b>Zusammen</b>	<b>51 155</b>	<b>345</b>	<b>2 000</b>
	Sonstige und ungenügend bezeichnete Behinderungen			
62	nur Behinderungen mit Einzel-GdB unter 25	50	-	-
63	anderweitig nicht einzuordnende oder ungenügend bezeichnete Behinderungen	22 915	235	565
<b>64</b>	<b>Zusammen</b>	<b>22 965</b>	<b>235</b>	<b>565</b>
<b>65</b>	<b>Insgesamt</b>	<b>205 185</b>	<b>835</b>	<b>3 320</b>



gruppen, Art der schwersten Behinderung und Geschlecht

Davon im Alter von ... bis unter ... Jahren									Lfd. Nr.
15 - 18	18 - 25	25 - 35	35 - 45	45 - 55	55 - 60	60 - 62	62 - 65	65 und mehr	
Noch: Insgesamt									
15	30	60	160	380	595	350	600	4 875	35
10	15	40	115	450	680	460	980	7 355	36
-	5	10	20	75	105	65	90	300	37
-	-	-	10	30	70	30	45	265	38
5	10	20	80	295	540	335	565	2 580	39
5	5	20	60	135	215	115	265	1 515	40
15	30	105	310	685	740	385	585	2 675	41
10	20	35	90	195	265	150	255	1 270	42
5	25	60	150	310	430	215	365	1 995	43
-	5	20	45	90	90	65	125	1 055	44
-	10	100	370	805	855	395	680	3 500	45
-	-	5	15	45	70	40	75	450	46
115	215	325	465	695	675	350	535	2 615	47
-	5	5	20	35	50	30	50	275	48
15	35	55	100	205	240	115	185	715	49
-	-	-	5	10	10	5	5	30	50
<b>190</b>	<b>410</b>	<b>865</b>	<b>2 015</b>	<b>4 435</b>	<b>5 630</b>	<b>3 105</b>	<b>5 400</b>	<b>31 480</b>	<b>51</b>
-	10	35	85	100	65	30	40	165	52
20	90	225	505	585	470	195	280	1 165	53
60	130	295	490	510	365	170	230	865	54
25	95	205	470	595	515	280	405	3 690	55
25	85	200	405	660	840	480	795	6 475	56
500	1 035	1 705	1 745	1 295	775	290	410	1 000	57
5	45	275	875	1 000	915	430	705	2 535	58
30	160	355	625	1 170	1 380	755	1 100	2 480	59
-	10	65	220	300	350	160	225	435	60
<b>670</b>	<b>1 660</b>	<b>3 365</b>	<b>5 420</b>	<b>6 225</b>	<b>5 680</b>	<b>2 790</b>	<b>4 190</b>	<b>18 810</b>	<b>61</b>
-	-	-	-	5	5	-	5	35	62
205	500	815	1 555	2 490	2 610	1 310	1 930	10 705	63
<b>205</b>	<b>500</b>	<b>815</b>	<b>1 555</b>	<b>2 495</b>	<b>2 615</b>	<b>1 310</b>	<b>1 930</b>	<b>10 740</b>	<b>64</b>
<b>1 185</b>	<b>2 875</b>	<b>5 875</b>	<b>11 015</b>	<b>17 625</b>	<b>19 620</b>	<b>10 495</b>	<b>17 210</b>	<b>115 135</b>	<b>65</b>

Noch: 2. Schwerbehinderte Menschen am 31.12.2021 nach Alters

Lfd. Nr.	Art der schwersten Behinderung	Insgesamt		
			unter 6	6 - 15
<b>männlich</b>				
	Verlust oder Teilverlust			
66	eines Armes	180	5	-
67	eines Beines	785	-	-
68	beider Arme	35	-	-
69	beider Beine	85	-	-
70	eines Armes und eines Beines	20	-	-
71	von drei oder vier Gliedmaßen	75	-	-
<b>72</b>	<b>Zusammen</b>	<b>1 180</b>	<b>5</b>	<b>-</b>
	Funktionseinschränkung			
73	eines Armes	945	5	5
74	eines Beines	2 740	-	10
75	beider Arme	300	-	-
76	beider Beine	6 435	5	20
77	eines Armes und eines Beines	930	-	10
78	von drei Gliedmaßen	500	-	-
79	beider Arme und beider Beine	935	-	5
<b>80</b>	<b>Zusammen</b>	<b>12 790</b>	<b>15</b>	<b>50</b>
	Funktionseinschränkung der Wirbelsäule und des Rumpfes, Deformierung des Brustkorbes			
81	Deformierung des Brustkorbes mit Funktionseinschränkung der Wirbelsäule	25	-	-
82	Funktionseinschränkung der Wirbelsäule	6 140	-	-
83	Funktionseinschränkung der Wirbelsäule und der Gliedmaßen	3 055	-	-
84	sonstige Einschränkung der Stützfunktion des Rumpfes	85	-	-
<b>85</b>	<b>Zusammen</b>	<b>9 305</b>	<b>-</b>	<b>-</b>
	Blindheit und Sehbehinderung			
86	Blindheit oder Verlust beider Augen	1 040	-	5
87	hochgradige Sehbehinderung	445	-	5
88	sonstige Sehbehinderung	2 835	10	25
<b>89</b>	<b>Zusammen</b>	<b>4 320</b>	<b>10</b>	<b>35</b>
	Sprach- oder Sprechstörungen, Taubheit, Schwerhörigkeit, Gleichgewichtsstörungen			
90	Sprach- oder Sprechstörungen	95	-	5
91	Taubheit	450	5	15
92	Taubheit kombiniert mit Störungen der Sprachentwicklung und entsprechenden Störungen der geistigen Entwicklung	240	5	20
93	Schwerhörigkeit, auch kombiniert mit Gleichgewichtsstörungen	4 280	10	35
94	Gleichgewichtsstörungen	25	-	-
<b>95</b>	<b>Zusammen</b>	<b>5 095</b>	<b>20</b>	<b>75</b>
	Verlust einer Brust oder beider Brüste, Entstellungen u.a.			
96	Kleinwuchs	-	-	-
97	Entstellung, belästigende oder abstoßende Absonderungen oder Gerüche	15	-	5
98	Verlust einer Brust oder beider Brüste	30	-	-
<b>99</b>	<b>Zusammen</b>	<b>50</b>	<b>-</b>	<b>5</b>

gruppen, Art der schwersten Behinderung und Geschlecht

Davon im Alter von ... bis unter ... Jahren									Lfd. Nr.
15 - 18	18 - 25	25 - 35	35 - 45	45 - 55	55 - 60	60 - 62	62 - 65	65 und mehr	
<b>männlich</b>									
-	5	5	10	15	25	10	15	95	66
-	-	10	35	60	85	35	70	490	67
-	-	-	-	5	-	-	5	20	68
-	-	-	5	5	10	5	15	45	69
-	-	5	-	-	5	5	-	5	70
-	-	5	5	10	10	5	5	35	71
-	<b>5</b>	<b>25</b>	<b>55</b>	<b>95</b>	<b>135</b>	<b>65</b>	<b>105</b>	<b>695</b>	<b>72</b>
-	10	30	50	100	105	70	90	480	73
-	5	35	75	185	250	115	225	1 840	74
-	5	5	10	20	25	10	30	195	75
10	15	55	110	285	470	285	525	4 655	76
5	5	20	45	70	85	35	85	570	77
-	5	5	10	25	40	30	50	335	78
-	10	20	60	85	95	55	90	525	79
<b>20</b>	<b>55</b>	<b>170</b>	<b>360</b>	<b>770</b>	<b>1 070</b>	<b>595</b>	<b>1 095</b>	<b>8 595</b>	<b>80</b>
-	-	-	-	5	-	-	-	15	81
-	10	20	80	315	500	355	605	4 250	82
-	5	15	50	140	225	130	235	2 260	83
-	-	5	5	10	5	5	5	50	84
-	<b>15</b>	<b>40</b>	<b>135</b>	<b>470</b>	<b>735</b>	<b>490</b>	<b>845</b>	<b>6 575</b>	<b>85</b>
10	20	35	80	100	90	40	55	610	86
-	5	15	25	35	25	10	30	295	87
5	30	60	105	190	255	140	225	1 800	88
<b>15</b>	<b>55</b>	<b>105</b>	<b>210</b>	<b>320</b>	<b>370</b>	<b>190</b>	<b>305</b>	<b>2 705</b>	<b>89</b>
-	-	5	10	5	5	5	10	50	90
10	20	35	55	50	30	15	20	200	91
10	5	15	35	30	30	10	15	75	92
15	25	55	130	235	260	175	305	3 040	93
-	-	-	-	5	-	-	-	25	94
<b>30</b>	<b>50</b>	<b>110</b>	<b>235</b>	<b>325</b>	<b>320</b>	<b>200</b>	<b>350</b>	<b>3 380</b>	<b>95</b>
-	-	-	-	-	-	-	-	-	96
5	-	-	-	-	-	-	-	5	97
-	-	-	-	5	5	-	5	15	98
<b>5</b>	-	-	-	<b>5</b>	<b>10</b>	-	<b>5</b>	<b>20</b>	<b>99</b>

Lfd. Nr.	Art der schwersten Behinderung	Insgesamt		
			unter 6	6 - 15
noch: männlich				
	Beeinträchtigung der Funktion von inneren Organen bzw. Organsystemen			
100	von Herz-Kreislauf	4 495	20	25
101	von Herz-Kreislauf und einem oder mehreren weiteren inneren Organen	6 665	5	5
102	der oberen Atemwege	465	5	5
103	der oberen Atemwege und eines oder mehrerer weiterer innerer Organe	300	-	-
104	der tieferen Atemwege und Lungen	2 370	5	5
105	der tieferen Atemwege und Lungen sowie eines oder mehrerer weiterer innerer Organe	1 400	-	10
106	der Verdauungsorgane	2 920	5	15
107	der Verdauungsorgane und eines oder mehrerer weiterer innerer Organe	1 350	-	10
108	der Harnorgane	2 125	5	10
109	der Harnorgane und eines oder mehrerer weiterer innerer Organe	950	-	-
110	der Geschlechtsorgane	3 535	-	-
111	der Geschlechtsorgane und eines oder mehrerer weiterer innerer Organe	405	-	-
112	der inneren Sekretion und/oder des Stoffwechsels	3 315	20	115
113	der inneren Sekretion und/oder des Stoffwechsels und eines oder mehrerer weiterer innerer Organe	270	-	-
114	des Blutes und des retikulo-endothelialen Systems	940	15	30
115	des Blutes und des retikulo-endothelialen Systems und eines oder mehrerer weiterer innerer Organe	40	-	-
<b>116</b>	<b>Zusammen</b>	<b>31 540</b>	<b>80</b>	<b>245</b>
	Querschnittlähmung, zerebrale Störungen, geistig-seelische Behinderungen, Suchtkrankheiten			
117	Querschnittlähmung	375	-	-
118	hirnorganische Anfälle (auch mit geistig-seelischen Störungen) ohne neurologische Ausfallserscheinungen am Bewegungsapparat	1 900	15	45
119	hirnorganische Anfälle (auch mit geistig-seelischen Störungen) mit neurologischen Ausfallserscheinungen am Bewegungsapparat	1 695	5	70
120	hirnorganisches Psychosyndrom (Hirnleistungsschwäche, organische Wesensänderung) ohne neurologische Ausfallserscheinungen am Bewegungsapparat; symptomatische Psychosen	3 415	20	65
121	hirnorganisches Psychosyndrom (Hirnleistungsschwäche, organische Wesensänderung) mit neurologischen Ausfallserscheinungen am Bewegungsapparat	5 465	5	50
122	Störungen der geistigen Entwicklung (z.B. Lernbehinderung, geistige Behinderung)	6 340	150	1 000
123	körperlich nicht begründbare (endogene) Psychosen (Schizophrenie, affektive Psychosen)	2 815	-	10
124	Neurosen, Persönlichkeits- und Verhaltensstörungen	2 785	5	65
125	Suchtkrankheiten	1 375	-	-
<b>126</b>	<b>Zusammen</b>	<b>26 180</b>	<b>200</b>	<b>1 310</b>
	Sonstige und ungenügend bezeichnete Behinderungen			
127	nur Behinderungen mit Einzel-GdB unter 25	20	-	-
128	anderweitig nicht einzuordnende oder ungenügend bezeichnete Behinderungen	10 465	125	330
<b>129</b>	<b>Zusammen</b>	<b>10 485</b>	<b>125</b>	<b>330</b>
<b>130</b>	<b>Zusammen</b>	<b>100 950</b>	<b>460</b>	<b>2 045</b>

gruppen, Art der schwersten Behinderung und Geschlecht

Davon im Alter von ... bis unter ... Jahren									Lfd. Nr.
15 - 18	18 - 25	25 - 35	35 - 45	45 - 55	55 - 60	60 - 62	62 - 65	65 und mehr	
noch: männlich									
10	20	35	105	285	440	270	430	2 855	100
5	10	20	80	305	480	340	700	4 720	101
-	-	5	10	60	65	45	65	200	102
-	-	-	10	20	45	20	30	170	103
-	5	10	45	155	305	195	320	1 325	104
5	5	5	30	65	125	55	165	930	105
5	10	55	130	330	400	210	320	1 435	106
5	15	15	45	100	160	85	150	760	107
-	15	35	95	190	260	140	220	1 155	108
-	5	10	25	40	55	40	75	700	109
-	5	40	60	125	315	205	365	2 415	110
-	-	-	5	10	30	20	30	310	111
65	115	175	240	380	400	180	295	1 330	112
-	5	5	15	20	25	15	35	150	113
10	25	35	60	120	130	60	90	365	114
-	-	-	5	5	5	5	-	15	115
<b>110</b>	<b>235</b>	<b>460</b>	<b>950</b>	<b>2 210</b>	<b>3 245</b>	<b>1 890</b>	<b>3 295</b>	<b>18 825</b>	<b>116</b>
-	5	20	65	75	55	20	30	100	117
10	45	105	285	315	275	105	155	540	118
35	85	165	275	275	180	95	100	405	119
15	60	125	280	355	285	160	230	1 825	120
15	50	105	225	365	475	295	465	3 415	121
335	640	1 065	1 020	770	445	155	230	535	122
5	25	170	530	495	365	155	265	805	123
25	80	160	250	400	415	255	365	765	124
-	5	45	160	240	285	125	180	340	125
<b>445</b>	<b>1 000</b>	<b>1 955</b>	<b>3 085</b>	<b>3 290</b>	<b>2 780</b>	<b>1 365</b>	<b>2 020</b>	<b>8 730</b>	<b>126</b>
-	-	-	-	5	-	-	-	15	127
135	285	420	720	1 030	1 140	570	845	4 870	128
<b>135</b>	<b>285</b>	<b>420</b>	<b>720</b>	<b>1 035</b>	<b>1 140</b>	<b>570</b>	<b>845</b>	<b>4 885</b>	<b>129</b>
<b>755</b>	<b>1 695</b>	<b>3 280</b>	<b>5 750</b>	<b>8 515</b>	<b>9 805</b>	<b>5 365</b>	<b>8 870</b>	<b>54 410</b>	<b>130</b>

Lfd. Nr.	Art der schwersten Behinderung	Insgesamt		
			unter 6	6 - 15
<b>weiblich</b>				
	Verlust oder Teilverlust			
131	eines Armes	90	-	5
132	eines Beines	235	-	-
133	beider Arme	5	-	-
134	beider Beine	40	-	-
135	eines Armes und eines Beines	15	-	-
136	von drei oder vier Gliedmaßen	20	-	-
<b>137</b>	<b>Zusammen</b>	<b>400</b>	<b>5</b>	<b>5</b>
	Funktionseinschränkung			
138	eines Armes	655	5	10
139	eines Beines	2 535	-	10
140	beider Arme	295	-	-
141	beider Beine	8 165	-	10
142	eines Armes und eines Beines	710	-	-
143	von drei Gliedmaßen	435	-	-
144	beider Arme und beider Beine	1 575	-	5
<b>145</b>	<b>Zusammen</b>	<b>14 370</b>	<b>10</b>	<b>35</b>
	Funktionseinschränkung der Wirbelsäule und des Rumpfes, Deformierung des Brustkorbes			
146	Deformierung des Brustkorbes mit Funktionseinschränkung der Wirbelsäule	35	-	-
147	Funktionseinschränkung der Wirbelsäule	8 240	-	5
148	Funktionseinschränkung der Wirbelsäule und der Gliedmaßen	4 910	-	-
149	sonstige Einschränkung der Stützfunktion des Rumpfes	125	-	-
<b>150</b>	<b>Zusammen</b>	<b>13 310</b>	<b>-</b>	<b>5</b>
	Blindheit und Sehbehinderung			
151	Blindheit oder Verlust beider Augen	1 520	5	10
152	hochgradige Sehbehinderung	685	-	10
153	sonstige Sehbehinderung	3 985	5	30
<b>154</b>	<b>Zusammen</b>	<b>6 190</b>	<b>10</b>	<b>50</b>
	Sprach- oder Sprechstörungen, Taubheit, Schwerhörigkeit, Gleichgewichtsstörungen			
155	Sprach- oder Sprechstörungen	75	-	-
156	Taubheit	535	5	15
157	Taubheit kombiniert mit Störungen der Sprachentwicklung und entsprechenden Störungen der geistigen Entwicklung	200	-	10
158	Schwerhörigkeit, auch kombiniert mit Gleichgewichtsstörungen	4 345	5	20
159	Gleichgewichtsstörungen	65	-	-
<b>160</b>	<b>Zusammen</b>	<b>5 220</b>	<b>15</b>	<b>45</b>
	Verlust einer Brust oder beider Brüste, Entstellungen u.a.			
161	Kleinwuchs	20	-	-
162	Entstellung, belästigende oder abstoßende Absonderungen oder Gerüche	30	5	5
163	Verlust einer Brust oder beider Brüste	4 650	-	-
<b>164</b>	<b>Zusammen</b>	<b>4 700</b>	<b>5</b>	<b>5</b>

gruppen, Art der schwersten Behinderung und Geschlecht

Davon im Alter von ... bis unter ... Jahren									Lfd. Nr.
15 - 18	18 - 25	25 - 35	35 - 45	45 - 55	55 - 60	60 - 62	62 - 65	65 und mehr	
<b>weiblich</b>									
-	5	5	15	10	10	-	10	35	131
-	-	5	5	25	15	5	20	160	132
-	-	-	-	-	-	-	-	5	133
-	-	-	-	-	5	-	5	25	134
-	-	-	-	-	-	-	-	10	135
-	-	-	-	5	5	-	-	10	136
-	<b>5</b>	<b>10</b>	<b>20</b>	<b>40</b>	<b>30</b>	<b>15</b>	<b>35</b>	<b>245</b>	<b>137</b>
5	10	15	30	45	55	40	45	395	138
5	5	15	55	125	170	90	160	1 905	139
-	-	-	5	15	25	20	30	190	140
5	20	40	85	255	370	240	470	6 670	141
-	-	5	25	50	45	30	50	495	142
-	-	5	10	15	25	15	20	335	143
-	5	25	50	120	115	90	120	1 040	144
<b>15</b>	<b>40</b>	<b>110</b>	<b>260</b>	<b>625</b>	<b>810</b>	<b>525</b>	<b>900</b>	<b>11 035</b>	<b>145</b>
-	-	-	-	5	-	-	5	20	146
-	5	20	85	335	610	390	670	6 125	147
-	-	15	50	170	270	150	305	3 945	148
-	-	5	5	10	5	5	10	85	149
-	<b>5</b>	<b>40</b>	<b>140</b>	<b>515</b>	<b>890</b>	<b>545</b>	<b>990</b>	<b>10 180</b>	<b>150</b>
5	10	30	50	70	75	45	60	1 160	151
5	5	10	20	25	25	15	20	555	152
10	30	40	95	190	190	125	215	3 050	153
<b>20</b>	<b>45</b>	<b>80</b>	<b>165</b>	<b>285</b>	<b>290</b>	<b>185</b>	<b>295</b>	<b>4 770</b>	<b>154</b>
-	-	5	-	5	10	-	5	45	155
10	10	20	45	50	50	20	30	280	156
-	5	10	30	30	25	10	15	65	157
5	20	50	120	230	310	175	315	3 090	158
-	-	-	-	5	-	5	5	50	159
<b>15</b>	<b>35</b>	<b>90</b>	<b>200</b>	<b>320</b>	<b>395</b>	<b>210</b>	<b>370</b>	<b>3 530</b>	<b>160</b>
-	-	-	5	5	-	-	-	10	161
-	-	-	-	5	5	-	-	10	162
-	-	50	245	700	630	265	395	2 360	163
-	-	<b>55</b>	<b>250</b>	<b>705</b>	<b>640</b>	<b>265</b>	<b>395</b>	<b>2 380</b>	<b>164</b>

Lfd. Nr.	Art der schwersten Behinderung	Insgesamt		
			unter 6	6 - 15
noch: weiblich				
	Beeinträchtigung der Funktion von inneren Organen bzw. Organsystemen			
165	von Herz-Kreislauf	2 645	15	15
166	von Herz-Kreislauf und einem oder mehreren weiteren inneren Organen	3 460	5	5
167	der oberen Atemwege	220	5	-
168	der oberen Atemwege und eines oder mehrerer weiterer innerer Organe	160	-	-
169	der tieferen Atemwege und Lungen	2 075	-	5
170	der tieferen Atemwege und Lungen sowie eines oder mehrerer weiterer innerer Organe	955	-	5
171	der Verdauungsorgane	2 650	10	10
172	der Verdauungsorgane und eines oder mehrerer weiterer innerer Organe	960	5	5
173	der Harnorgane	1 460	10	10
174	der Harnorgane und eines oder mehrerer weiterer innerer Organe	550	-	-
175	der Geschlechtsorgane	3 185	-	-
176	der Geschlechtsorgane und eines oder mehrerer weiterer innerer Organe	295	-	-
177	der inneren Sekretion und/oder des Stoffwechsels	2 955	20	125
178	der inneren Sekretion und/oder des Stoffwechsels und eines oder mehrerer weiterer innerer Organe	205	-	5
179	des Blutes und des retikulo-endothelialen Systems	800	15	20
180	des Blutes und des retikulo-endothelialen Systems und eines oder mehrerer weiterer innerer Organe	30	-	-
<b>181</b>	<b>Zusammen</b>	<b>22 600</b>	<b>80</b>	<b>205</b>
	Querschnittlähmung, zerebrale Störungen, geistig-seelische Behinderungen, Suchtkrankheiten			
182	Querschnittlähmung	160	-	-
183	hirnorganische Anfälle (auch mit geistig-seelischen Störungen) ohne neurologische Ausfallserscheinungen am Bewegungsapparat	1 750	10	40
184	hirnorganische Anfälle (auch mit geistig-seelischen Störungen) mit neurologischen Ausfallserscheinungen am Bewegungsapparat	1 570	10	55
185	hirnorganisches Psychosyndrom (Hirnleistungsschwäche, organische Wesensänderung) ohne neurologische Ausfallserscheinungen am Bewegungsapparat; symptomatische Psychosen	3 000	10	45
186	hirnorganisches Psychosyndrom (Hirnleistungsschwäche, organische Wesensänderung) mit neurologischen Ausfallserscheinungen am Bewegungsapparat	4 600	10	35
187	Störungen der geistigen Entwicklung (z.B. Lernbehinderung, geistige Behinderung)	4 165	100	500
188	körperlich nicht begründbare (endogene) Psychosen (Schizophrenie, affektive Psychosen)	3 985	-	-
189	Neurosen, Persönlichkeits- und Verhaltensstörungen	5 365	-	20
190	Suchtkrankheiten	385	-	-
<b>191</b>	<b>Zusammen</b>	<b>24 975</b>	<b>145</b>	<b>695</b>
	Sonstige und ungenügend bezeichnete Behinderungen			
192	nur Behinderungen mit Einzel-GdB unter 25	30	-	-
193	anderweitig nicht einzuordnende oder ungenügend bezeichnete Behinderungen	12 450	110	230
<b>194</b>	<b>Zusammen</b>	<b>12 480</b>	<b>110</b>	<b>230</b>
<b>195</b>	<b>Zusammen</b>	<b>104 240</b>	<b>380</b>	<b>1 275</b>



gruppen, Art der schwersten Behinderung und Geschlecht

Davon im Alter von ... bis unter ... Jahren									Lfd. Nr.
15 - 18	18 - 25	25 - 35	35 - 45	45 - 55	55 - 60	60 - 62	62 - 65	65 und mehr	
noch: weiblich									
5	10	25	55	95	160	75	170	2 020	165
-	5	20	35	150	200	120	280	2 635	166
-	-	5	10	15	40	20	20	100	167
-	-	-	-	10	25	10	15	100	168
-	5	10	30	140	235	145	245	1 255	169
-	-	15	30	70	90	60	100	585	170
5	20	50	180	355	340	175	265	1 245	171
5	5	15	50	95	105	60	100	515	172
-	10	25	55	120	170	80	145	840	173
-	-	10	20	45	35	30	55	355	174
-	5	60	310	680	540	190	320	1 080	175
-	-	5	10	35	40	20	40	145	176
50	100	150	225	315	275	170	240	1 285	177
-	-	-	5	15	20	15	15	125	178
5	10	20	40	85	110	50	95	355	179
-	-	-	5	-	5	-	-	15	180
<b>80</b>	<b>175</b>	<b>410</b>	<b>1 065</b>	<b>2 220</b>	<b>2 385</b>	<b>1 220</b>	<b>2 105</b>	<b>12 655</b>	<b>181</b>
-	5	10	25	25	15	10	10	65	182
10	45	120	220	270	195	90	125	620	183
25	45	135	215	235	185	75	130	460	184
10	35	80	190	240	230	115	175	1 865	185
15	35	95	180	300	365	180	330	3 060	186
165	390	645	725	525	330	140	180	465	187
-	20	110	345	510	555	275	435	1 730	188
5	80	195	375	770	965	505	735	1 720	189
-	5	20	60	60	65	35	45	95	190
<b>225</b>	<b>660</b>	<b>1 405</b>	<b>2 330</b>	<b>2 935</b>	<b>2 900</b>	<b>1 425</b>	<b>2 170</b>	<b>10 080</b>	<b>191</b>
-	-	-	-	-	5	-	-	20	192
70	215	395	835	1 460	1 470	740	1 080	5 835	193
<b>70</b>	<b>215</b>	<b>400</b>	<b>835</b>	<b>1 460</b>	<b>1 475</b>	<b>740</b>	<b>1 085</b>	<b>5 855</b>	<b>194</b>
<b>425</b>	<b>1 185</b>	<b>2 595</b>	<b>5 265</b>	<b>9 110</b>	<b>9 815</b>	<b>5 130</b>	<b>8 340</b>	<b>60 720</b>	<b>195</b>

3. Schwerbehinderte Menschen am 31.12.2021 nach Art der schwersten Be

Lfd. Nr.	Art der schwersten Behinderung	Insgesamt	Darunter mit	
			einer	zwei oder mehreren
			weiteren Behinderung(en)	

Insgesamt

	Verlust oder Teilverlust			
1	eines Armes	270	50	40
2	eines Beines	1 015	345	300
3	beider Arme	40	5	15
4	beider Beine	120	50	25
5	eines Armes und eines Beines	35	5	5
6	von drei oder vier Gliedmaßen	95	50	5
7	<b>Zusammen</b>	<b>1 575</b>	<b>510</b>	<b>390</b>
	Funktionseinschränkung			
8	eines Armes	1 600	585	465
9	eines Beines	5 275	2 185	1 620
10	beider Arme	600	210	260
11	beider Beine	14 600	5 960	5 455
12	eines Armes und eines Beines	1 640	675	250
13	von drei Gliedmaßen	935	535	20
14	beider Arme und beider Beine	2 510	1 285	365
15	<b>Zusammen</b>	<b>27 160</b>	<b>11 440</b>	<b>8 435</b>
	Funktionseinschränkung der Wirbelsäule und des Rumpfes, Deformierung des Brustkorbes			
16	Deformierung des Brustkorbes mit Funktionseinschränkung der Wirbelsäule	60	25	15
17	Funktionseinschränkung der Wirbelsäule	14 385	6 180	6 600
18	Funktionseinschränkung der Wirbelsäule und der Gliedmaßen	7 965	3 265	3 130
19	sonstige Einschränkung der Stützfunktion des Rumpfes	205	50	35
20	<b>Zusammen</b>	<b>22 615</b>	<b>9 520</b>	<b>9 780</b>
	Blindheit und Sehbehinderung			
21	Blindheit oder Verlust beider Augen	2 560	635	735
22	hochgradige Sehbehinderung	1 130	330	410
23	sonstige Sehbehinderung	6 820	2 095	3 175
24	<b>Zusammen</b>	<b>10 510</b>	<b>3 060</b>	<b>4 320</b>
	Sprach- oder Sprechstörungen, Taubheit, Schwerhörigkeit, Gleichgewichtsstörungen			
25	Sprach- oder Sprechstörungen	170	65	50
26	Taubheit	985	195	195
27	Taubheit kombiniert mit Störungen der Sprachentwicklung und entsprechenden Störungen der geistigen Entwicklung	440	80	15
28	Schwerhörigkeit, auch kombiniert mit Gleichgewichtsstörungen	8 630	2 525	3 935
29	Gleichgewichtsstörungen	90	25	55
30	<b>Zusammen</b>	<b>10 315</b>	<b>2 885</b>	<b>4 250</b>
	Verlust einer Brust oder beider Brüste, Entstellungen u.a.			
31	Kleinwuchs	20	5	10
32	Entstellung, belästigende oder abstoßende Absonderungen oder Gerüche	45	10	20
33	Verlust einer Brust oder beider Brüste	4 680	1 210	1 575
34	<b>Zusammen</b>	<b>4 750</b>	<b>1 225</b>	<b>1 605</b>

hinderung, Art der weiteren Behinderungen (Oberkategorien) und Geschlecht

Und zwar mit									
Verlust oder Teilverlust von Gliedmaßen	Funktions-einschränkung von Gliedmaßen	Funktionseinschränkung der Wirbelsäule und des Rumpfes, Deformierung des Brustkorbes	Blindheit und Sehbehinderung	Sprach- oder Sprechstörungen, Taubheit, Schwerhörigkeit, Gleichgewichtsstörungen	Verlust einer Brust oder beider Brüste, Entstellungen u.a.	Beeinträchtigung der Funktion von inneren Organen bzw. Organ-systemen	Querschnitt-lähmung, zerebralen Störungen, geistig-seelischen Behinderungen, Suchtkrankheiten	sonstigen und ungenügend bezeichneten Behinderungen	Lfd. Nr.
<b>Insgesamt</b>									
-	25	25	10	10	-	45	10	10	1
-	135	160	45	15	5	425	100	60	2
-	5	10	-	-	-	10	5	-	3
-	5	15	5	5	-	55	15	10	4
-	5	5	-	-	-	5	-	-	5
-	10	15	-	5	-	15	5	5	6
-	<b>185</b>	<b>230</b>	<b>65</b>	<b>35</b>	<b>5</b>	<b>555</b>	<b>135</b>	<b>85</b>	<b>7</b>
-	-	435	60	85	25	550	225	135	8
10	-	1 700	220	295	55	2 170	545	440	9
-	-	250	20	55	10	235	100	65	10
20	-	5 430	825	920	195	6 805	1 510	1 165	11
-	-	285	90	75	5	470	140	100	12
-	-	240	15	30	5	180	55	45	13
5	-	790	85	95	15	625	220	180	14
<b>35</b>	-	<b>9 135</b>	<b>1 315</b>	<b>1 560</b>	<b>305</b>	<b>11 035</b>	<b>2 790</b>	<b>2 130</b>	<b>15</b>
-	10	-	-	5	-	20	10	5	16
10	6 020	10	685	1 175	165	6 565	2 825	1 925	17
5	1 935	5	570	705	140	3 860	1 405	905	18
-	25	20	5	-	-	45	15	10	19
<b>15</b>	<b>7 985</b>	<b>35</b>	<b>1 260</b>	<b>1 880</b>	<b>310</b>	<b>10 495</b>	<b>4 255</b>	<b>2 845</b>	<b>20</b>
10	330	350	-	245	20	650	315	180	21
5	175	205	-	110	5	400	150	95	22
10	1 515	1 730	-	725	100	2 630	1 045	690	23
<b>30</b>	<b>2 025</b>	<b>2 285</b>	-	<b>1 075</b>	<b>125</b>	<b>3 680</b>	<b>1 510</b>	<b>965</b>	<b>24</b>
-	20	30	5	10	-	45	25	20	25
5	95	115	60	10	10	135	85	75	26
-	15	20	15	-	-	20	20	15	27
10	1 950	2 590	565	15	105	2 945	1 270	935	28
-	25	35	15	-	-	30	20	10	29
<b>15</b>	<b>2 105</b>	<b>2 790</b>	<b>660</b>	<b>40</b>	<b>120</b>	<b>3 175</b>	<b>1 425</b>	<b>1 055</b>	<b>30</b>
-	5	5	-	-	-	5	5	5	31
-	5	15	-	5	-	10	10	5	32
5	900	1 015	145	160	-	1 150	625	360	33
<b>5</b>	<b>910</b>	<b>1 030</b>	<b>150</b>	<b>165</b>	-	<b>1 165</b>	<b>635</b>	<b>370</b>	<b>34</b>

Noch: 3. Schwerbehinderte Menschen am 31.12.2021 nach Art der schwersten Be

Lfd. Nr.	Art der schwersten Behinderung	Insgesamt	Darunter mit	
			einer	zwei oder mehreren
			weiteren Behinderung(en)	
Noch: Insgesamt				
35	Beeinträchtigung der Funktion von inneren Organen bzw. Organsystemen von Herz-Kreislauf	7 140	2 310	2 615
36	von Herz-Kreislauf und einem oder mehreren weiteren inneren Organen	10 120	4 810	120
37	der oberen Atemwege	685	160	130
38	der oberen Atemwege und eines oder mehrerer weiterer innerer Organe	460	210	10
39	der tieferen Atemwege und Lungen	4 445	1 205	1 640
40	der tieferen Atemwege und Lungen sowie eines oder mehrerer weiterer innerer Organe	2 350	1 265	75
41	der Verdauungsorgane	5 570	1 350	1 415
42	der Verdauungsorgane und eines oder mehrerer weiterer innerer Organe	2 310	1 140	50
43	der Harnorgane	3 585	875	1 040
44	der Harnorgane und eines oder mehrerer weiterer innerer Organe	1 500	860	50
45	der Geschlechtsorgane	6 720	1 295	1 150
46	der Geschlechtsorgane und eines oder mehrerer weiterer innerer Organe	700	335	75
47	der inneren Sekretion und/oder des Stoffwechsels	6 270	1 555	2 025
48	der inneren Sekretion und/oder des Stoffwechsels und eines oder mehrerer weiterer innerer Organe	470	200	60
49	des Blutes und des retikulo-endothelialen Systems	1 745	455	415
50	des Blutes und des retikulo-endothelialen Systems und eines oder mehrerer weiterer innerer Organe	70	20	10
<b>51</b>	<b>Zusammen</b>	<b>54 140</b>	<b>18 050</b>	<b>10 875</b>
	Querschnittlähmung, zerebrale Störungen, geistig-seelische Behinderungen, Suchtkrankheiten			
52	Querschnittlähmung	535	105	35
53	hirnorganische Anfälle (auch mit geistig-seelischen Störungen) ohne neurologische Ausfallserscheinungen am Bewegungsapparat	3 650	825	800
54	hirnorganische Anfälle (auch mit geistig-seelischen Störungen) mit neurologischen Ausfallserscheinungen am Bewegungsapparat	3 265	1 085	105
55	hirnorganisches Psychosyndrom (Hirnleistungsschwäche, organische Wesensänderung) ohne neurologische Ausfallserscheinungen am Bewegungsapparat; symptomatische Psychosen	6 415	1 885	2 045
56	hirnorganisches Psychosyndrom (Hirnleistungsschwäche, organische Wesensänderung) mit neurologischen Ausfallserscheinungen am Bewegungsapparat	10 065	4 835	1 870
57	Störungen der geistigen Entwicklung (z.B. Lernbehinderung, geistige Behinderung)	10 510	1 930	820
58	körperlich nicht begründbare (endogene) Psychosen (Schizophrenie, affektive Psychosen)	6 800	1 820	1 975
59	Neurosen, Persönlichkeits- und Verhaltensstörungen	8 150	2 405	4 225
60	Suchtkrankheiten	1 765	610	605
<b>61</b>	<b>Zusammen</b>	<b>51 155</b>	<b>15 505</b>	<b>12 480</b>
	Sonstige und ungenügend bezeichnete Behinderungen			
62	nur Behinderungen mit Einzel-GdB unter 25	50	-	-
63	anderweitig nicht einzuordnende oder ungenügend bezeichnete Behinderungen	22 915	7 630	6 815
<b>64</b>	<b>Zusammen</b>	<b>22 965</b>	<b>7 630</b>	<b>6 815</b>
<b>65</b>	<b>Insgesamt</b>	<b>205 185</b>	<b>69 820</b>	<b>58 950</b>

hinderung, Art der weiteren Behinderungen (Oberkategorien) und Geschlecht

Und zwar mit									Lfd. Nr.
Verlust oder Teilverlust von Gliedmaßen	Funktions-einschränkung von Gliedmaßen	Funktionseinschränkung der Wirbelsäule und des Rumpfes, Deformierung des Brustkorbes	Blindheit und Sehbehinderung	Sprach- oder Sprechstörungen, Taubheit, Schwerhörigkeit, Gleichgewichtsstörungen	Verlust einer Brust oder beider Brüste, Entstellungen u.a.	Beeinträchtigung der Funktion von inneren Organen bzw. Organ-systemen	Querschnitt-lähmung, zerebralen Störungen, geistig-seelischen Behinderungen, Suchtkrankheiten	sonstigen und ungenügend bezeichneten Behinderungen	
Noch: Insgesamt									
10	2 205	2 395	395	560	90	-	1 150	735	35
15	1 505	1 690	290	315	55	-	640	550	36
5	115	130	25	30	5	-	70	45	37
-	55	75	25	15	-	-	40	25	38
5	1 110	1 480	180	330	70	-	750	550	39
-	365	490	75	95	10	-	195	180	40
15	985	1 165	190	265	75	-	870	615	41
10	325	355	65	60	15	-	220	195	42
10	810	880	170	200	35	-	485	360	43
10	310	250	85	50	10	-	125	120	44
5	1 050	1 055	180	250	55	-	550	445	45
5	145	145	30	35	5	-	70	50	46
10	1 630	1 540	490	350	60	-	750	770	47
-	80	110	25	20	-	-	45	45	48
-	315	375	65	90	25	-	235	170	49
-	15	10	-	-	-	-	5	5	50
<b>100</b>	<b>11 015</b>	<b>12 150</b>	<b>2 295</b>	<b>2 670</b>	<b>505</b>	<b>-</b>	<b>6 205</b>	<b>4 860</b>	<b>51</b>
5	-	25	5	5	5	80	30	20	52
-	465	535	170	150	30	725	25	325	53
5	-	295	150	105	10	525	15	195	54
15	1 125	1 115	555	440	65	2 225	20	420	55
35	-	1 895	820	595	110	4 515	35	570	56
5	605	540	570	360	25	1 015	15	435	57
10	1 055	1 630	220	325	85	1 730	40	670	58
10	2 015	3 455	280	600	130	2 940	45	1 380	59
5	360	355	70	85	5	615	195	135	60
<b>80</b>	<b>5 620</b>	<b>9 850</b>	<b>2 845</b>	<b>2 665</b>	<b>465</b>	<b>14 370</b>	<b>425</b>	<b>4 140</b>	<b>61</b>
-	-	-	-	-	-	-	-	-	62
30	3 705	4 790	1 325	1 250	245	6 980	2 935	-	63
<b>30</b>	<b>3 705</b>	<b>4 790</b>	<b>1 325</b>	<b>1 250</b>	<b>245</b>	<b>6 980</b>	<b>2 935</b>	<b>-</b>	<b>64</b>
<b>310</b>	<b>33 545</b>	<b>42 300</b>	<b>9 915</b>	<b>11 340</b>	<b>2 085</b>	<b>51 460</b>	<b>20 315</b>	<b>16 450</b>	<b>65</b>

Noch: 3. Schwerbehinderte Menschen am 31.12.2021 nach Art der schwersten Be

Lfd. Nr.	Art der schwersten Behinderung	Insgesamt	Darunter mit	
			einer	zwei oder mehreren
			weiteren Behinderung(en)	

**männlich**

	Verlust oder Teilverlust			
66	eines Armes	180	35	30
67	eines Beines	785	270	220
68	beider Arme	35	5	10
69	beider Beine	85	40	15
70	eines Armes und eines Beines	20	5	5
71	von drei oder vier Gliedmaßen	75	35	5
<b>72</b>	<b>Zusammen</b>	<b>1 180</b>	<b>390</b>	<b>280</b>
	Funktionseinschränkung			
73	eines Armes	945	370	245
74	eines Beines	2 740	1 185	745
75	beider Arme	300	105	115
76	beider Beine	6 435	2 830	2 200
77	eines Armes und eines Beines	930	385	120
78	von drei Gliedmaßen	500	275	10
79	beider Arme und beider Beine	935	485	100
<b>80</b>	<b>Zusammen</b>	<b>12 790</b>	<b>5 630</b>	<b>3 530</b>
	Funktionseinschränkung der Wirbelsäule und des Rumpfes, Deformierung des Brustkorbes			
81	Deformierung des Brustkorbes mit Funktionseinschränkung der Wirbelsäule	25	10	5
82	Funktionseinschränkung der Wirbelsäule	6 140	2 845	2 530
83	Funktionseinschränkung der Wirbelsäule und der Gliedmaßen	3 055	1 340	1 055
84	sonstige Einschränkung der Stützfunktion des Rumpfes	85	25	10
<b>85</b>	<b>Zusammen</b>	<b>9 305</b>	<b>4 220</b>	<b>3 595</b>
	Blindheit und Sehbehinderung			
86	Blindheit oder Verlust beider Augen	1 040	270	240
87	hochgradige Sehbehinderung	445	150	135
88	sonstige Sehbehinderung	2 835	960	1 220
<b>89</b>	<b>Zusammen</b>	<b>4 320</b>	<b>1 380</b>	<b>1 600</b>
	Sprach- oder Sprechstörungen, Taubheit, Schwerhörigkeit, Gleichgewichtsstörungen			
90	Sprach- oder Sprechstörungen	95	40	20
91	Taubheit	450	75	80
92	Taubheit kombiniert mit Störungen der Sprachentwicklung und entsprechenden Störungen der geistigen Entwicklung	240	45	5
93	Schwerhörigkeit, auch kombiniert mit Gleichgewichtsstörungen	4 280	1 370	1 840
94	Gleichgewichtsstörungen	25	10	15
<b>95</b>	<b>Zusammen</b>	<b>5 095</b>	<b>1 535</b>	<b>1 960</b>
	Verlust einer Brust oder beider Brüste, Entstellungen u.a.			
96	Kleinwuchs	-	-	-
97	Entstellung, belästigende oder abstoßende Absonderungen oder Gerüche	15	5	5
98	Verlust einer Brust oder beider Brüste	30	15	15
<b>99</b>	<b>Zusammen</b>	<b>50</b>	<b>20</b>	<b>20</b>

hinderung, Art der weiteren Behinderungen (Oberkategorien) und Geschlecht

Und zwar mit										Lfd. Nr.
Verlust oder Teilverlust von Gliedmaßen	Funktions-einschränkung von Gliedmaßen	Funktionseinschränkung der Wirbelsäule und des Rumpfes, Deformierung des Brustkorbes	Blindheit und Sehbehinderung	Sprach- oder Sprechstörungen, Taubheit, Schwerhörigkeit, Gleichgewichtsstörungen	Verlust einer Brust oder beider Brüste, Entstellungen u.a.	Beeinträchtigung der Funktion von inneren Organen bzw. Organ-systemen	Querschnitt-lähmung, zerebralen Störungen, geistig-seelischen Behinderungen, Suchtkrankheiten	sonstigen und ungenügend bezeichneten Behinderungen		
<b>männlich</b>										
-	20	15	10	10	-	30	10	5	66	
-	100	125	30	15	-	330	70	45	67	
-	5	10	-	-	-	10	5	-	68	
-	5	5	5	5	-	40	10	5	69	
-	-	5	-	-	-	-	-	-	70	
-	10	10	-	-	-	10	5	5	71	
-	<b>130</b>	<b>170</b>	<b>45</b>	<b>30</b>	-	<b>425</b>	<b>95</b>	<b>60</b>	<b>72</b>	
-	-	230	40	55	-	350	115	75	73	
5	-	790	100	160	-	1 155	235	225	74	
-	-	115	10	25	-	120	35	25	75	
10	-	2 115	280	430	5	3 345	545	490	76	
-	-	145	55	40	-	260	70	55	77	
-	-	120	10	20	-	95	25	20	78	
5	-	260	30	45	-	220	65	60	79	
<b>25</b>	-	<b>3 775</b>	<b>525</b>	<b>775</b>	<b>5</b>	<b>5 545</b>	<b>1 090</b>	<b>950</b>	<b>80</b>	
-	-	-	-	-	-	10	-	-	81	
5	2 505	5	210	555	-	2 985	965	670	82	
-	780	-	145	255	-	1 540	440	285	83	
-	10	10	5	-	-	15	5	-	84	
<b>10</b>	<b>3 295</b>	<b>15</b>	<b>355</b>	<b>810</b>	-	<b>4 550</b>	<b>1 415</b>	<b>960</b>	<b>85</b>	
5	105	80	-	95	-	265	130	70	86	
5	60	60	-	40	-	165	65	35	87	
10	600	605	-	290	-	1 185	440	265	88	
<b>20</b>	<b>770</b>	<b>745</b>	-	<b>425</b>	<b>5</b>	<b>1 610</b>	<b>635</b>	<b>370</b>	<b>89</b>	
-	10	15	5	10	-	20	10	10	90	
-	35	40	20	5	-	65	35	35	91	
-	5	10	5	-	-	10	10	10	92	
5	960	1 215	250	10	5	1 660	550	390	93	
-	10	10	5	-	-	10	5	-	94	
<b>10</b>	<b>1 015</b>	<b>1 285</b>	<b>285</b>	<b>20</b>	<b>5</b>	<b>1 765</b>	<b>615</b>	<b>445</b>	<b>95</b>	
-	-	-	-	-	-	-	-	-	96	
-	-	5	-	-	-	-	5	5	97	
-	10	10	-	-	-	15	-	-	98	
-	<b>10</b>	<b>15</b>	-	<b>5</b>	-	<b>15</b>	<b>5</b>	<b>5</b>	<b>99</b>	

Noch: 3. Schwerbehinderte Menschen am 31.12.2021 nach Art der schwersten Be

Lfd. Nr.	Art der schwersten Behinderung	Insgesamt	Darunter mit	
			einer	zwei oder mehreren
			weiteren Behinderung(en)	

noch: männlich

100	Beeinträchtigung der Funktion von inneren Organen bzw. Organsystemen von Herz-Kreislauf	4 495	1 500	1 435
101	von Herz-Kreislauf und einem oder mehreren weiteren inneren Organen	6 665	2 980	50
102	der oberen Atemwege	465	105	85
103	der oberen Atemwege und eines oder mehrerer weiterer innerer Organe	300	140	5
104	der tieferen Atemwege und Lungen	2 370	655	800
105	der tieferen Atemwege und Lungen sowie eines oder mehrerer weiterer innerer Organe	1 400	755	25
106	der Verdauungsorgane	2 920	705	665
107	der Verdauungsorgane und eines oder mehrerer weiterer innerer Organe	1 350	645	20
108	der Harnorgane	2 125	525	520
109	der Harnorgane und eines oder mehrerer weiterer innerer Organe	950	520	25
110	der Geschlechtsorgane	3 535	685	640
111	der Geschlechtsorgane und eines oder mehrerer weiterer innerer Organe	405	195	45
112	der inneren Sekretion und/oder des Stoffwechsels	3 315	860	1 020
113	der inneren Sekretion und/oder des Stoffwechsels und eines oder mehrerer weiterer innerer Organe	270	115	30
114	des Blutes und des retikulo-endothelialen Systems	940	260	180
115	des Blutes und des retikulo-endothelialen Systems und eines oder mehrerer weiterer innerer Organe	40	10	5
<b>116</b>	<b>Zusammen</b>	<b>31 540</b>	<b>10 665</b>	<b>5 550</b>
117	Querschnittlähmung, zerebrale Störungen, geistig-seelische Behinderungen, Suchtkrankheiten	375	75	15
118	Querschnittlähmung			
119	hirnorganische Anfälle (auch mit geistig-seelischen Störungen) ohne neurologische Ausfallserscheinungen am Bewegungsapparat	1 900	430	365
120	hirnorganische Anfälle (auch mit geistig-seelischen Störungen) mit neurologischen Ausfallserscheinungen am Bewegungsapparat	1 695	510	55
121	hirnorganisches Psychosyndrom (Hirnleistungsschwäche, organische Wesensänderung) ohne neurologische Ausfallserscheinungen am Bewegungsapparat; symptomatische Psychosen	3 415	1 040	1 005
122	hirnorganisches Psychosyndrom (Hirnleistungsschwäche, organische Wesensänderung) mit neurologischen Ausfallserscheinungen am Bewegungsapparat	5 465	2 655	965
123	Störungen der geistigen Entwicklung (z.B. Lernbehinderung, geistige Behinderung)	6 340	1 120	445
124	körperlich nicht begründbare (endogene) Psychosen (Schizophrenie, affektive Psychosen)	2 815	710	620
125	Neurosen, Persönlichkeits- und Verhaltensstörungen	2 785	865	1 225
126	Suchtkrankheiten	1 375	490	490
<b>126</b>	<b>Zusammen</b>	<b>26 180</b>	<b>7 890</b>	<b>5 190</b>
127	Sonstige und ungenügend bezeichnete Behinderungen nur Behinderungen mit Einzel-GdB unter 25	20	-	-
128	anderweitig nicht einzuordnende oder ungenügend bezeichnete Behinderungen	10 465	3 490	2 800
<b>129</b>	<b>Zusammen</b>	<b>10 485</b>	<b>3 490</b>	<b>2 800</b>
<b>130</b>	<b>Zusammen</b>	<b>100 950</b>	<b>35 220</b>	<b>24 520</b>



hinderung, Art der weiteren Behinderungen (Oberkategorien) und Geschlecht

Und zwar mit									Lfd. Nr.
Verlust oder Teilverlust von Gliedmaßen	Funktions-einschränkung von Gliedmaßen	Funktionseinschränkung der Wirbelsäule und des Rumpfes, Deformierung des Brustkorbes	Blindheit und Sehbehinderung	Sprach- oder Sprechstörungen, Taubheit, Schwerhörigkeit, Gleichgewichtsstörungen	Verlust einer Brust oder beider Brüste, Entstellungen u.a.	Beeinträchtigung der Funktion von inneren Organen bzw. Organ-systemen	Querschnitt-lähmung, zerebralen Störungen, geistig-seelischen Behinderungen, Suchtkrankheiten	sonstigen und unge-nügend bezeich-neten Behinderungen	
noch: männlich									
5	1 310	1 350	215	355	-	-	670	460	100
10	955	1 000	175	215	-	-	375	345	101
-	75	80	15	20	-	-	50	30	102
-	35	40	15	10	-	-	30	10	103
5	625	740	105	185	-	-	355	245	104
-	225	265	40	70	-	-	105	100	105
15	530	560	100	165	5	-	375	290	106
5	195	195	40	35	-	-	100	110	107
5	455	455	95	125	-	-	235	195	108
10	190	140	55	35	-	-	70	75	109
5	635	600	100	170	-	-	235	215	110
5	90	90	20	25	-	-	35	25	111
10	910	780	250	205	-	-	345	400	112
-	50	55	15	5	-	-	30	20	113
-	185	170	30	55	-	-	100	80	114
-	10	5	-	-	-	-	5	-	115
<b>70</b>	<b>6 480</b>	<b>6 525</b>	<b>1 275</b>	<b>1 670</b>	<b>10</b>	<b>-</b>	<b>3 115</b>	<b>2 615</b>	<b>116</b>
5	-	10	5	-	-	55	15	10	117
-	240	230	85	80	-	375	20	130	118
-	-	125	90	50	-	260	15	75	119
10	565	515	275	235	-	1 210	15	220	120
25	-	890	415	310	5	2 625	30	300	121
-	335	275	330	215	5	570	10	260	122
5	370	490	85	130	-	650	35	185	123
5	610	1 015	85	205	5	1 015	25	350	124
5	300	290	60	65	-	495	145	105	125
<b>60</b>	<b>2 420</b>	<b>3 835</b>	<b>1 430</b>	<b>1 300</b>	<b>15</b>	<b>7 260</b>	<b>310</b>	<b>1 635</b>	<b>126</b>
-	-	-	-	-	-	-	-	-	127
20	1 580	1 870	565	605	5	3 395	1 050	-	128
<b>20</b>	<b>1 580</b>	<b>1 870</b>	<b>565</b>	<b>605</b>	<b>5</b>	<b>3 395</b>	<b>1 050</b>	<b>-</b>	<b>129</b>
<b>210</b>	<b>15 705</b>	<b>18 235</b>	<b>4 485</b>	<b>5 640</b>	<b>50</b>	<b>24 570</b>	<b>8 330</b>	<b>7 040</b>	<b>130</b>

Noch: 3. Schwerbehinderte Menschen am 31.12.2021 nach Art der schwersten Be

Lfd. Nr.	Art der schwersten Behinderung	Insgesamt	Darunter mit	
			einer	zwei oder mehreren
			weiteren Behinderung(en)	

**weiblich**

	Verlust oder Teilverlust			
131	eines Armes	90	15	15
132	eines Beines	235	75	80
133	beider Arme	5	-	-
134	beider Beine	40	15	10
135	eines Armes und eines Beines	15	-	5
136	von drei oder vier Gliedmaßen	20	15	-
<b>137</b>	<b>Zusammen</b>	<b>400</b>	<b>120</b>	<b>110</b>
	Funktionseinschränkung			
138	eines Armes	655	215	225
139	eines Beines	2 535	1 005	875
140	beider Arme	295	105	145
141	beider Beine	8 165	3 135	3 255
142	eines Armes und eines Beines	710	285	130
143	von drei Gliedmaßen	435	265	10
144	beider Arme und beider Beine	1 575	805	265
<b>145</b>	<b>Zusammen</b>	<b>14 370</b>	<b>5 810</b>	<b>4 905</b>
	Funktionseinschränkung der Wirbelsäule und des Rumpfes, Deformierung des Brustkorbes			
146	Deformierung des Brustkorbes mit Funktionseinschränkung der Wirbelsäule	35	10	10
147	Funktionseinschränkung der Wirbelsäule	8 240	3 335	4 075
148	Funktionseinschränkung der Wirbelsäule und der Gliedmaßen	4 910	1 925	2 075
149	sonstige Einschränkung der Stützfunktion des Rumpfes	125	30	25
<b>150</b>	<b>Zusammen</b>	<b>13 310</b>	<b>5 300</b>	<b>6 185</b>
	Blindheit und Sehbehinderung			
151	Blindheit oder Verlust beider Augen	1 520	365	490
152	hochgradige Sehbehinderung	685	180	275
153	sonstige Sehbehinderung	3 985	1 135	1 955
<b>154</b>	<b>Zusammen</b>	<b>6 190</b>	<b>1 680</b>	<b>2 720</b>
	Sprach- oder Sprechstörungen, Taubheit, Schwerhörigkeit, Gleichgewichtsstörungen			
155	Sprach- oder Sprechstörungen	75	25	30
156	Taubheit	535	115	115
157	Taubheit kombiniert mit Störungen der Sprachentwicklung und entsprechenden Störungen der geistigen Entwicklung	200	35	10
158	Schwerhörigkeit, auch kombiniert mit Gleichgewichtsstörungen	4 345	1 155	2 095
159	Gleichgewichtsstörungen	65	15	40
<b>160</b>	<b>Zusammen</b>	<b>5 220</b>	<b>1 345</b>	<b>2 290</b>
	Verlust einer Brust oder beider Brüste, Entstellungen u.a.			
161	Kleinwuchs	20	5	10
162	Entstellung, belästigende oder abstoßende Absonderungen oder Gerüche	30	5	15
163	Verlust einer Brust oder beider Brüste	4 650	1 195	1 565
<b>164</b>	<b>Zusammen</b>	<b>4 700</b>	<b>1 205</b>	<b>1 585</b>

hinderung, Art der weiteren Behinderungen (Oberkategorien) und Geschlecht

Und zwar mit									Lfd. Nr.
Verlust oder Teilverlust von Gliedmaßen	Funktions-einschränkung von Gliedmaßen	Funktionseinschränkung der Wirbelsäule und des Rumpfes, Deformierung des Brustkorbes	Blindheit und Sehbehinderung	Sprach- oder Sprechstörungen, Taubheit, Schwerhörigkeit, Gleichgewichtsstörungen	Verlust einer Brust oder beider Brüste, Entstellungen u.a.	Beeinträchtigung der Funktion von inneren Organen bzw. Organ-systemen	Querschnitt-lähmung, zerebralen Störungen, geistig-seelischen Behinderungen, Suchtkrankheiten	sonstigen und ungenügend bezeichneten Behinderungen	
<b>weiblich</b>									
-	10	10	-	-	-	15	5	5	131
-	35	35	15	-	5	95	30	15	132
-	-	-	-	-	-	-	-	-	133
-	-	5	-	-	-	15	5	5	134
-	5	-	-	-	-	5	-	-	135
-	5	5	-	-	-	-	5	-	136
-	<b>55</b>	<b>60</b>	<b>20</b>	<b>5</b>	<b>5</b>	<b>130</b>	<b>40</b>	<b>25</b>	<b>137</b>
-	-	205	20	30	25	200	115	65	138
5	-	910	120	140	55	1 015	310	210	139
-	-	135	10	30	10	115	60	35	140
5	-	3 315	545	495	190	3 460	965	670	141
-	-	140	35	35	5	210	70	45	142
-	-	120	10	10	5	85	30	25	143
-	-	530	55	50	15	400	155	125	144
<b>15</b>	-	<b>5 360</b>	<b>790</b>	<b>785</b>	<b>300</b>	<b>5 490</b>	<b>1 700</b>	<b>1 180</b>	<b>145</b>
-	5	-	-	-	-	10	10	5	146
5	3 515	5	475	620	165	3 585	1 855	1 255	147
5	1 160	-	425	450	140	2 320	965	620	148
-	15	10	-	-	-	30	10	10	149
<b>10</b>	<b>4 690</b>	<b>20</b>	<b>900</b>	<b>1 070</b>	<b>305</b>	<b>5 945</b>	<b>2 840</b>	<b>1 885</b>	<b>150</b>
5	225	270	-	150	20	390	185	110	151
-	115	150	-	70	5	240	90	60	152
5	915	1 125	-	430	100	1 440	605	425	153
<b>10</b>	<b>1 255</b>	<b>1 540</b>	-	<b>650</b>	<b>125</b>	<b>2 070</b>	<b>880</b>	<b>595</b>	<b>154</b>
-	10	20	-	-	-	25	15	10	155
-	55	75	40	5	10	70	50	45	156
-	10	5	10	-	-	10	10	5	157
-	995	1 375	315	10	100	1 285	720	540	158
-	15	30	10	-	-	15	15	10	159
<b>5</b>	<b>1 090</b>	<b>1 505</b>	<b>370</b>	<b>15</b>	<b>115</b>	<b>1 410</b>	<b>810</b>	<b>610</b>	<b>160</b>
-	5	5	-	-	-	5	-	5	161
-	5	10	-	5	-	10	5	-	162
5	890	1 005	145	160	-	1 135	625	360	163
<b>5</b>	<b>895</b>	<b>1 020</b>	150	<b>165</b>	-	<b>1 150</b>	<b>630</b>	<b>365</b>	<b>164</b>

Noch: 3. Schwerbehinderte Menschen am 31.12.2021 nach Art der schwersten Be

Lfd. Nr.	Art der schwersten Behinderung	Insgesamt	Darunter mit	
			einer	zwei oder mehreren
			weiteren Behinderung(en)	
noch: weiblich				
165	Beeinträchtigung der Funktion von inneren Organen bzw. Organsystemen von Herz-Kreislauf	2 645	805	1 180
166	von Herz-Kreislauf und einem oder mehreren weiteren inneren Organen	3 460	1 830	75
167	der oberen Atemwege	220	55	50
168	der oberen Atemwege und eines oder mehrerer weiterer innerer Organe	160	70	10
169	der tieferen Atemwege und Lungen	2 075	550	835
170	der tieferen Atemwege und Lungen sowie eines oder mehrerer weiterer innerer Organe	955	510	45
171	der Verdauungsorgane	2 650	645	750
172	der Verdauungsorgane und eines oder mehrerer weiterer innerer Organe	960	495	30
173	der Harnorgane	1 460	350	520
174	der Harnorgane und eines oder mehrerer weiterer innerer Organe	550	340	25
175	der Geschlechtsorgane	3 185	615	510
176	der Geschlechtsorgane und eines oder mehrerer weiterer innerer Organe	295	140	30
177	der inneren Sekretion und/oder des Stoffwechsels	2 955	690	1 005
178	der inneren Sekretion und/oder des Stoffwechsels und eines oder mehrerer weiterer innerer Organe	205	85	30
179	des Blutes und des retikulo-endothelialen Systems	800	195	235
180	des Blutes und des retikulo-endothelialen Systems und eines oder mehrerer weiterer innerer Organe	30	10	-
<b>181</b>	<b>Zusammen</b>	<b>22 600</b>	<b>7 385</b>	<b>5 325</b>
182	Querschnittlähmung, zerebrale Störungen, geistig-seelische Behinderungen, Suchtkrankheiten			
182	Querschnittlähmung	160	30	20
183	hirnorganische Anfälle (auch mit geistig-seelischen Störungen) ohne neurologische Ausfallserscheinungen am Bewegungsapparat	1 750	395	435
184	hirnorganische Anfälle (auch mit geistig-seelischen Störungen) mit neurologischen Ausfallserscheinungen am Bewegungsapparat	1 570	570	55
185	hirnorganisches Psychosyndrom (Hirnleistungsschwäche, organische Wesensänderung) ohne neurologische Ausfallserscheinungen am Bewegungsapparat; symptomatische Psychosen	3 000	850	1 040
186	hirnorganisches Psychosyndrom (Hirnleistungsschwäche, organische Wesensänderung) mit neurologischen Ausfallserscheinungen am Bewegungsapparat	4 600	2 180	905
187	Störungen der geistigen Entwicklung (z.B. Lernbehinderung, geistige Behinderung)	4 165	815	375
188	körperlich nicht begründbare (endogene) Psychosen (Schizophrenie, affektive Psychosen)	3 985	1 110	1 355
189	Neurosen, Persönlichkeits- und Verhaltensstörungen	5 365	1 540	3 000
190	Suchtkrankheiten	385	125	115
<b>191</b>	<b>Zusammen</b>	<b>24 975</b>	<b>7 615</b>	<b>7 290</b>
192	Sonstige und ungenügend bezeichnete Behinderungen nur Behinderungen mit Einzel-GdB unter 25	30	-	-
193	anderweitig nicht einzuordnende oder ungenügend bezeichnete Behinderungen	12 450	4 140	4 015
<b>194</b>	<b>Zusammen</b>	<b>12 480</b>	<b>4 140</b>	<b>4 015</b>
<b>195</b>	<b>Zusammen</b>	<b>104 240</b>	<b>34 600</b>	<b>34 430</b>

hinderung, Art der weiteren Behinderungen (Oberkategorien) und Geschlecht

Und zwar mit									Lfd. Nr.
Verlust oder Teilverlust von Gliedmaßen	Funktions-einschränkung von Gliedmaßen	Funktionseinschränkung der Wirbelsäule und des Rumpfes, Deformierung des Brustkorbes	Blindheit und Sehbehinderung	Sprach- oder Sprechstörungen, Taubheit, Schwerhörigkeit, Gleichgewichtsstörungen	Verlust einer Brust oder beider Brüste, Entstellungen u.a.	Beeinträchtigung der Funktion von inneren Organen bzw. Organ-systemen	Querschnitt-lähmung, zerebralen Störungen, geistig-seelischen Behinderungen, Suchtkrankheiten	sonstigen und ungenügend bezeichneten Behinderungen	
noch: weiblich									
5	890	1 045	175	205	90	-	480	270	165
5	550	690	115	95	55	-	265	200	166
-	40	50	10	10	5	-	20	15	167
-	15	35	10	5	-	-	10	15	168
-	485	740	75	150	70	-	395	305	169
-	140	225	35	25	10	-	90	80	170
5	455	605	90	100	70	-	495	320	171
-	130	160	25	25	15	-	115	85	172
5	355	425	75	75	30	-	245	170	173
-	120	110	30	20	10	-	55	45	174
5	410	460	75	80	55	-	315	235	175
-	55	60	10	10	5	-	40	20	176
-	720	760	245	145	60	-	405	370	177
-	30	55	10	15	-	-	15	20	178
-	130	200	40	40	25	-	140	90	179
-	5	5	-	-	-	-	-	5	180
<b>30</b>	<b>4 535</b>	<b>5 620</b>	<b>1 020</b>	<b>995</b>	<b>495</b>	<b>-</b>	<b>3 090</b>	<b>2 245</b>	<b>181</b>
-	-	15	-	5	5	25	15	5	182
-	225	305	85	70	30	350	5	195	183
-	-	170	60	50	10	270	-	115	184
5	560	605	280	205	65	1 015	5	200	185
10	-	1 010	405	285	105	1 890	5	270	186
-	270	265	235	145	20	440	5	175	187
-	685	1 145	135	195	85	1 080	5	485	188
-	1 405	2 440	200	395	125	1 925	20	1 030	189
-	60	65	15	15	-	120	50	30	190
<b>20</b>	<b>3 200</b>	<b>6 015</b>	<b>1 415</b>	<b>1 365</b>	<b>445</b>	<b>7 110</b>	<b>110</b>	<b>2 505</b>	<b>191</b>
-	-	-	-	-	-	-	-	-	192
10	2 125	2 920	760	645	240	3 590	1 885	-	193
<b>10</b>	<b>2 125</b>	<b>2 920</b>	<b>760</b>	<b>645</b>	<b>240</b>	<b>3 590</b>	<b>1 885</b>	<b>-</b>	<b>194</b>
<b>100</b>	<b>17 840</b>	<b>24 065</b>	<b>5 430</b>	<b>5 705</b>	<b>2 035</b>	<b>26 890</b>	<b>11 985</b>	<b>9 410</b>	<b>195</b>

### Schwerbehinderte Menschen am 31.12.2021 nach Altersgruppen und Art der schwersten Behinderung

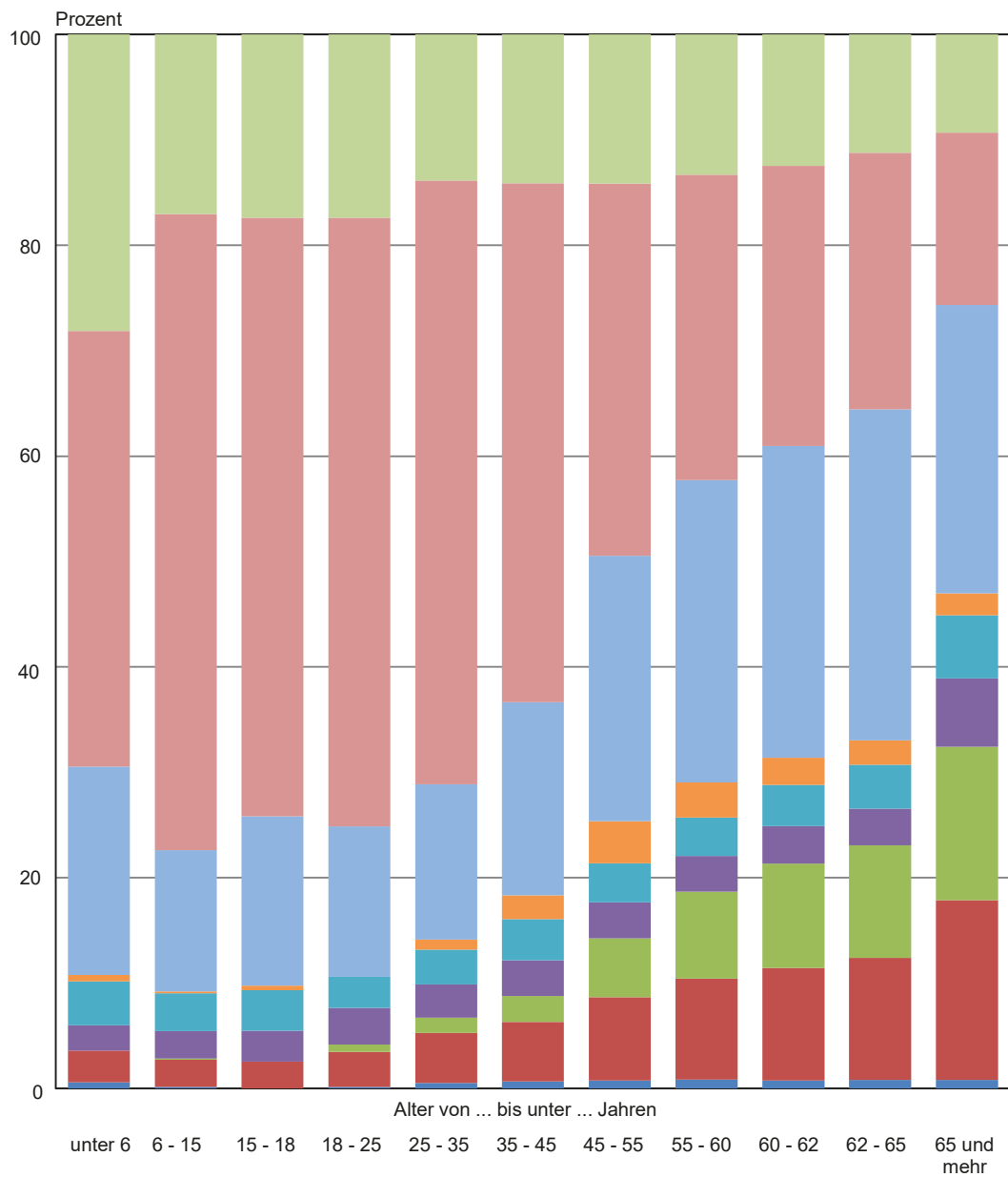

- Verlust oder Teilverlust von Gliedmaßen
- Funktionseinschränkung von Gliedmaßen
- Funktionseinschränkung der Wirbelsäule und des Rumpfes, Deformierung des Brustkorbes
- Blindheit und Sehbehinderung
- Sprach- oder Sprechstörungen, Taubheit, Schwerhörigkeit, Gleichgewichtsstörungen
- Verlust einer Brust oder beider Brüste, Entstellungen u.a.
- Beeinträchtigung der Funktion von inneren Organen bzw. Organsystemen
- Querschnittlähmung, zerebrale Störungen, geistig-seelische Behinderungen, Suchtkrankheiten
- sonstige und ungenügend bezeichnete Behinderungen

**4. Schwerbehinderte Menschen am 31.12.2021**  
**nach dem Grad der Behinderung, Altersgruppen, Anzahl der Behinderungen und Geschlecht**

Alter von ... bis unter ... Jahren Anzahl der Behinderungen	Insgesamt	Davon nach dem Grad der Behinderung					
		50	60	70	80	90	100
<b>Insgesamt</b>							
unter 6 mit einer Behinderung	685	215	35	75	130	5	225
mehreren Behinderungen	150	20	15	20	25	10	65
<b>Zusammen</b>	<b>835</b>	<b>235</b>	<b>45</b>	<b>95</b>	<b>155</b>	<b>15</b>	<b>290</b>
6 - 15 mit einer Behinderung	2 545	855	145	435	515	50	545
mehreren Behinderungen	775	110	90	105	130	50	295
<b>Zusammen</b>	<b>3 320</b>	<b>965</b>	<b>235</b>	<b>540</b>	<b>645</b>	<b>95</b>	<b>840</b>
15 - 18 mit einer Behinderung	875	320	60	140	165	15	175
mehreren Behinderungen	310	40	40	65	60	20	85
<b>Zusammen</b>	<b>1 185</b>	<b>360</b>	<b>105</b>	<b>205</b>	<b>220</b>	<b>35</b>	<b>260</b>
18 - 25 mit einer Behinderung	2 000	825	135	205	265	25	540
mehreren Behinderungen	875	200	105	80	115	55	315
<b>Zusammen</b>	<b>2 875</b>	<b>1 025</b>	<b>240</b>	<b>290</b>	<b>380</b>	<b>85</b>	<b>855</b>
25 - 35 mit einer Behinderung	3 980	1 665	375	340	470	70	1 065
mehreren Behinderungen	1 895	555	290	195	200	115	540
<b>Zusammen</b>	<b>5 875</b>	<b>2 220</b>	<b>665</b>	<b>535</b>	<b>670</b>	<b>185</b>	<b>1 605</b>
35 - 45 mit einer Behinderung	7 295	2 905	620	615	860	125	2 165
mehreren Behinderungen	3 720	1 295	680	420	340	200	790
<b>Zusammen</b>	<b>11 015</b>	<b>4 200</b>	<b>1 300</b>	<b>1 035</b>	<b>1 200</b>	<b>325</b>	<b>2 955</b>
45 - 55 mit einer Behinderung	9 325	3 880	945	715	1 160	180	2 445
mehreren Behinderungen	8 300	3 320	1 660	1 030	685	415	1 195
<b>Zusammen</b>	<b>17 625</b>	<b>7 200</b>	<b>2 605</b>	<b>1 745</b>	<b>1 840</b>	<b>595</b>	<b>3 640</b>
55 - 60 mit einer Behinderung	8 195	3 475	880	675	1 075	180	1 910
mehreren Behinderungen	11 425	4 725	2 255	1 315	970	540	1 620
<b>Zusammen</b>	<b>19 620</b>	<b>8 200</b>	<b>3 135</b>	<b>1 990</b>	<b>2 045</b>	<b>720</b>	<b>3 525</b>
60 - 62 mit einer Behinderung	3 745	1 545	425	320	530	90	835
mehreren Behinderungen	6 745	2 885	1 330	820	560	295	860
<b>Zusammen</b>	<b>10 495</b>	<b>4 430</b>	<b>1 755</b>	<b>1 140</b>	<b>1 085</b>	<b>390</b>	<b>1 695</b>
62 - 65 mit einer Behinderung	5 660	2 350	690	485	775	140	1 220
mehreren Behinderungen	11 550	5 060	2 225	1 300	925	555	1 485
<b>Zusammen</b>	<b>17 210</b>	<b>7 410</b>	<b>2 920</b>	<b>1 785</b>	<b>1 700</b>	<b>695</b>	<b>2 700</b>
65 und mehr mit einer Behinderung	32 115	12 650	4 260	3 430	4 315	940	6 525
mehreren Behinderungen	83 015	23 535	14 035	10 845	9 345	6 150	19 110
<b>Zusammen</b>	<b>115 135</b>	<b>36 185</b>	<b>18 295</b>	<b>14 275</b>	<b>13 655</b>	<b>7 090</b>	<b>25 635</b>
<b>Insgesamt mit einer Behinderung</b>	<b>76 420</b>	<b>30 685</b>	<b>8 575</b>	<b>7 440</b>	<b>10 255</b>	<b>1 815</b>	<b>17 650</b>
<b>mehreren Behinderungen</b>	<b>128 770</b>	<b>41 745</b>	<b>22 725</b>	<b>16 190</b>	<b>13 345</b>	<b>8 410</b>	<b>26 355</b>
<b>Insgesamt</b>	<b>205 185</b>	<b>72 430</b>	<b>31 300</b>	<b>23 625</b>	<b>23 600</b>	<b>10 225</b>	<b>44 005</b>

Noch: 4. Schwerbehinderte Menschen am 31.12.2021  
nach dem Grad der Behinderung, Altersgruppen, Anzahl der Behinderungen und Geschlecht

Alter von ... bis unter ... Jahren Anzahl der Behinderungen	Insgesamt	Davon nach dem Grad der Behinderung					
		50	60	70	80	90	100
<b>männlich</b>							
unter 6 mit einer Behinderung	375	120	20	45	70	5	120
mehreren Behinderungen	85	15	10	10	15	5	30
<b>Zusammen</b>	<b>460</b>	<b>135</b>	<b>25</b>	<b>55</b>	<b>80</b>	<b>5</b>	<b>150</b>
6 - 15 mit einer Behinderung	1 590	520	90	280	360	30	305
mehreren Behinderungen	455	70	60	60	80	25	165
<b>Zusammen</b>	<b>2 045</b>	<b>590</b>	<b>150</b>	<b>340</b>	<b>440</b>	<b>55</b>	<b>470</b>
15 - 18 mit einer Behinderung	560	200	35	90	110	10	110
mehreren Behinderungen	200	25	30	45	35	15	55
<b>Zusammen</b>	<b>755</b>	<b>225</b>	<b>65</b>	<b>135</b>	<b>145</b>	<b>20</b>	<b>165</b>
18 - 25 mit einer Behinderung	1 195	480	95	125	150	15	330
mehreren Behinderungen	500	100	60	50	70	35	180
<b>Zusammen</b>	<b>1 695</b>	<b>580</b>	<b>155</b>	<b>180</b>	<b>220</b>	<b>45</b>	<b>510</b>
25 - 35 mit einer Behinderung	2 270	880	220	205	275	35	655
mehreren Behinderungen	1 010	245	150	110	115	70	320
<b>Zusammen</b>	<b>3 280</b>	<b>1 125</b>	<b>370</b>	<b>320</b>	<b>390</b>	<b>105</b>	<b>970</b>
35 - 45 mit einer Behinderung	3 960	1 495	320	385	460	75	1 225
mehreren Behinderungen	1 795	565	310	210	185	90	435
<b>Zusammen</b>	<b>5 750</b>	<b>2 060</b>	<b>630</b>	<b>590</b>	<b>645</b>	<b>165</b>	<b>1 655</b>
45 - 55 mit einer Behinderung	4 675	1 685	435	395	635	100	1 425
mehreren Behinderungen	3 840	1 420	755	510	330	210	620
<b>Zusammen</b>	<b>8 515</b>	<b>3 105</b>	<b>1 185</b>	<b>905</b>	<b>965</b>	<b>310</b>	<b>2 045</b>
55 - 60 mit einer Behinderung	4 420	1 685	485	395	605	110	1 140
mehreren Behinderungen	5 380	2 015	1 020	670	515	290	870
<b>Zusammen</b>	<b>9 805</b>	<b>3 700</b>	<b>1 505</b>	<b>1 070</b>	<b>1 120</b>	<b>400</b>	<b>2 010</b>
60 - 62 mit einer Behinderung	2 075	775	245	195	330	60	475
mehreren Behinderungen	3 285	1 265	630	430	320	165	475
<b>Zusammen</b>	<b>5 365</b>	<b>2 040</b>	<b>875</b>	<b>625</b>	<b>650</b>	<b>225</b>	<b>950</b>
62 - 65 mit einer Behinderung	3 180	1 210	385	280	475	100	730
mehreren Behinderungen	5 690	2 335	1 080	660	480	310	825
<b>Zusammen</b>	<b>8 870</b>	<b>3 545</b>	<b>1 465</b>	<b>940</b>	<b>955</b>	<b>410</b>	<b>1 555</b>
65 und mehr mit einer Behinderung	16 910	6 460	2 315	1 715	2 435	500	3 475
mehreren Behinderungen	37 505	10 670	6 360	4 765	4 095	2 820	8 790
<b>Zusammen</b>	<b>54 410</b>	<b>17 130</b>	<b>8 680</b>	<b>6 480</b>	<b>6 530</b>	<b>3 325</b>	<b>12 270</b>
<b>Insgesamt mit einer Behinderung</b>	<b>41 205</b>	<b>15 515</b>	<b>4 640</b>	<b>4 115</b>	<b>5 900</b>	<b>1 040</b>	<b>9 995</b>
<b>mehreren Behinderungen</b>	<b>59 740</b>	<b>18 725</b>	<b>10 460</b>	<b>7 520</b>	<b>6 240</b>	<b>4 030</b>	<b>12 765</b>
<b>Insgesamt</b>	<b>100 950</b>	<b>34 240</b>	<b>15 100</b>	<b>11 635</b>	<b>12 140</b>	<b>5 070</b>	<b>22 760</b>



Noch: 4. Schwerbehinderte Menschen am 31.12.2021  
nach dem Grad der Behinderung, Altersgruppen, Anzahl der Behinderungen und Geschlecht

Alter von ... bis unter ... Jahren Anzahl der Behinderungen	Insgesamt	Davon nach dem Grad der Behinderung					
		50	60	70	80	90	100
<b>weiblich</b>							
unter 6 mit einer Behinderung	310	95	15	30	65	-	105
mehreren Behinderungen	70	5	5	5	10	10	30
<b>Zusammen</b>	<b>380</b>	<b>100</b>	<b>20</b>	<b>35</b>	<b>75</b>	<b>10</b>	<b>140</b>
6 - 15 mit einer Behinderung	955	335	55	155	155	15	240
mehreren Behinderungen	315	40	30	45	50	20	130
<b>Zusammen</b>	<b>1 275</b>	<b>370</b>	<b>85</b>	<b>200</b>	<b>210</b>	<b>40</b>	<b>365</b>
15 - 18 mit einer Behinderung	315	115	25	50	50	5	65
mehreren Behinderungen	110	15	10	20	25	10	30
<b>Zusammen</b>	<b>425</b>	<b>130</b>	<b>35</b>	<b>70</b>	<b>75</b>	<b>15</b>	<b>100</b>
18 - 25 mit einer Behinderung	805	350	40	80	115	10	210
mehreren Behinderungen	380	100	45	30	45	25	135
<b>Zusammen</b>	<b>1 185</b>	<b>450</b>	<b>85</b>	<b>110</b>	<b>160</b>	<b>35</b>	<b>345</b>
25 - 35 mit einer Behinderung	1 715	785	155	135	195	30	410
mehreren Behinderungen	880	305	140	80	85	45	220
<b>Zusammen</b>	<b>2 595</b>	<b>1 095</b>	<b>295</b>	<b>215</b>	<b>280</b>	<b>75</b>	<b>630</b>
35 - 45 mit einer Behinderung	3 335	1 410	300	235	400	45	940
mehreren Behinderungen	1 930	725	370	210	155	110	355
<b>Zusammen</b>	<b>5 265</b>	<b>2 140</b>	<b>670</b>	<b>445</b>	<b>555</b>	<b>155</b>	<b>1 300</b>
45 - 55 mit einer Behinderung	4 650	2 195	510	320	525	80	1 015
mehreren Behinderungen	4 460	1 900	905	520	350	205	575
<b>Zusammen</b>	<b>9 110</b>	<b>4 095</b>	<b>1 415</b>	<b>840</b>	<b>875</b>	<b>285</b>	<b>1 590</b>
55 - 60 mit einer Behinderung	3 770	1 785	400	280	470	70	770
mehreren Behinderungen	6 045	2 715	1 235	640	455	255	745
<b>Zusammen</b>	<b>9 815</b>	<b>4 500</b>	<b>1 630</b>	<b>920</b>	<b>925</b>	<b>320</b>	<b>1 515</b>
60 - 62 mit einer Behinderung	1 670	770	180	125	200	35	360
mehreren Behinderungen	3 460	1 620	700	390	235	130	385
<b>Zusammen</b>	<b>5 130</b>	<b>2 390</b>	<b>880</b>	<b>515</b>	<b>435</b>	<b>165</b>	<b>745</b>
62 - 65 mit einer Behinderung	2 480	1 140	305	205	300	40	485
mehreren Behinderungen	5 865	2 725	1 150	640	445	245	660
<b>Zusammen</b>	<b>8 340</b>	<b>3 865</b>	<b>1 455</b>	<b>845</b>	<b>745</b>	<b>285</b>	<b>1 145</b>
65 und mehr mit einer Behinderung	15 205	6 190	1 940	1 710	1 880	435	3 050
mehreren Behinderungen	45 515	12 865	7 675	6 085	5 250	3 330	10 320
<b>Zusammen</b>	<b>60 720</b>	<b>19 050</b>	<b>9 615</b>	<b>7 795</b>	<b>7 125</b>	<b>3 765</b>	<b>13 370</b>
<b>Insgesamt mit einer Behinderung</b>	<b>35 210</b>	<b>15 170</b>	<b>3 935</b>	<b>3 325</b>	<b>4 355</b>	<b>775</b>	<b>7 655</b>
<b>mehreren Behinderungen</b>	<b>69 025</b>	<b>23 015</b>	<b>12 265</b>	<b>8 670</b>	<b>7 105</b>	<b>4 380</b>	<b>13 590</b>
<b>Insgesamt</b>	<b>104 240</b>	<b>38 190</b>	<b>16 195</b>	<b>11 990</b>	<b>11 460</b>	<b>5 155</b>	<b>21 245</b>

**5. Schwerbehinderte Menschen am 31.12.2021  
nach dem Grad der Behinderung, Art der schwersten Behinderung und Geschlecht**

Art der schwersten Behinderung	Insgesamt		Davon nach dem Grad der Behinderung					
	Anzahl	Anteil an den schwerb. Menschen insgesamt in %	50	60	70	80	90	100
<b>Insgesamt</b>								
Verlust oder Teilverlust eines Armes	270	0,1	110	45	50	30	15	20
eines Beines	1 015	0,5	160	80	190	195	125	265
beider Arme	40	/	15	5	5	-	-	15
beider Beine	120	0,1	15	5	10	10	10	70
eines Armes und eines Beines von drei oder vier Gliedmaßen	35	/	5	5	5	-	5	15
	95	/	20	15	10	15	15	30
<b>Zusammen</b>	<b>1 575</b>	<b>0,8</b>	<b>320</b>	<b>155</b>	<b>270</b>	<b>250</b>	<b>165</b>	<b>415</b>
Funktionseinschränkung eines Armes	1 600	0,8	915	285	160	130	40	75
eines Beines	5 275	2,6	2 605	1 080	645	405	195	345
beider Arme	600	0,3	355	110	50	40	15	30
beider Beine	14 600	7,1	5 215	2 810	2 050	1 635	915	1 980
eines Armes und eines Beines von drei Gliedmaßen	1 640	0,8	480	285	200	245	95	340
beider Arme und beider Beine	935	0,5	385	205	115	95	45	90
	2 510	1,2	800	425	365	260	140	520
<b>Zusammen</b>	<b>27 160</b>	<b>13,2</b>	<b>10 750</b>	<b>5 200</b>	<b>3 580</b>	<b>2 810</b>	<b>1 445</b>	<b>3 380</b>
Funktionseinschränkung der Wirbelsäule und des Rumpfes, Deformierung des Brustkorbes								
Deformierung des Brustkorbes mit Funktionseinschränkung der Wirbelsäule	60	/	30	10	10	5	-	5
Funktionseinschränkung der Wirbelsäule	14 385	7,0	7 480	2 620	1 655	1 025	575	1 025
Funktionseinschränkung der Wirbelsäule und der Gliedmaßen	7 965	3,9	2 805	1 375	1 115	950	580	1 140
sonstige Einschränkung der Stützfunktion des Rumpfes	205	0,1	90	40	25	20	10	25
<b>Zusammen</b>	<b>22 615</b>	<b>11,0</b>	<b>10 405</b>	<b>4 045</b>	<b>2 805</b>	<b>2 000</b>	<b>1 165</b>	<b>2 195</b>
Blindheit und Sehbehinderung								
Blindheit oder Verlust beider Augen	2 560	1,2	-	-	-	-	-	2 560
hochgradige Sehbehinderung	1 130	0,6	-	-	-	-	-	1 130
sonstige Sehbehinderung	6 820	3,3	1 805	875	930	780	675	1 750
<b>Zusammen</b>	<b>10 510</b>	<b>5,1</b>	<b>1 805</b>	<b>875</b>	<b>930</b>	<b>780</b>	<b>675</b>	<b>5 440</b>
Sprach- oder Sprechstörungen, Taubheit, Schwerhörigkeit, Gleichgewichtsstörungen								
Sprach- oder Sprechstörungen	170	0,1	70	30	15	10	10	30
Taubheit	985	0,5	10	5	5	225	75	670
Taubheit kombiniert mit Störungen der Sprachentwicklung und entsprechenden Störungen der geistigen Entwicklung	440	0,2	-	-	-	-	-	440
Schwerhörigkeit, auch kombiniert mit Gleichgewichtsstörungen	8 630	4,2	3 030	1 605	1 435	995	490	1 070
Gleichgewichtsstörungen	90	/	45	15	10	10	-	10
<b>Zusammen</b>	<b>10 315</b>	<b>5,0</b>	<b>3 155</b>	<b>1 655</b>	<b>1 470</b>	<b>1 240</b>	<b>575</b>	<b>2 220</b>
Verlust einer Brust oder beider Brüste, Entstellungen u.a.								
Kleinwuchs	20	/	10	5	5	-	-	-
Entstellung, belästigende oder abstoßende Absonderungen oder Gerüche	45	/	20	5	5	5	5	10
Verlust einer Brust oder beider Brüste	4 680	2,3	2 180	1 015	375	410	120	585
<b>Zusammen</b>	<b>4 750</b>	<b>2,3</b>	<b>2 205</b>	<b>1 025</b>	<b>380</b>	<b>415</b>	<b>125</b>	<b>595</b>

Noch: 5. Schwerbehinderte Menschen am 31.12.2021  
nach dem Grad der Behinderung, Art der schwersten Behinderung und Geschlecht

Art der schwersten Behinderung	Insgesamt		Davon nach dem Grad der Behinderung					
	Anzahl	Anteil an den schwerb. Menschen insgesamt in %	50	60	70	80	90	100
Noch: Insgesamt								
Beeinträchtigung der Funktion von inneren Organen bzw. Organsystemen								
von Herz-Kreislauf	7 140	3,5	3 090	1 610	1 075	640	275	455
von Herz-Kreislauf und einem oder mehreren weiteren inneren Organen	10 120	4,9	3 085	1 855	1 355	1 195	645	1 990
der oberen Atemwege	685	0,3	180	55	45	205	40	155
der oberen Atemwege und eines oder mehrerer weiterer innerer Organe	460	0,2	115	75	50	45	25	150
der tieferen Atemwege und Lungen	4 445	2,2	1 450	730	480	685	260	840
der tieferen Atemwege und Lungen sowie eines oder mehrerer weiterer innerer Organe	2 350	1,1	595	385	250	275	170	680
der Verdauungsorgane	5 570	2,7	1 565	645	405	1 115	235	1 600
der Verdauungsorgane und eines oder mehrerer weiterer innerer Organe	2 310	1,1	495	345	295	250	130	790
der Harnorgane	3 585	1,7	1 030	660	285	430	100	1 090
der Harnorgane und eines oder mehrerer weiterer innerer Organe	1 500	0,7	280	190	170	150	80	630
der Geschlechtsorgane	6 720	3,3	3 055	915	345	1 285	235	890
der Geschlechtsorgane und eines oder mehrerer weiterer innerer Organe	700	0,3	135	100	65	105	50	250
der inneren Sekretion und/oder des Stoffwechsels	6 270	3,1	4 185	1 020	500	305	105	160
der inneren Sekretion und/oder des Stoffwechsels und eines oder mehrerer weiterer innerer Organe	470	0,2	185	90	65	35	15	80
des Blutes und des retikulo-endothelialen Systems	1 745	0,9	530	260	155	250	55	495
des Blutes und des retikulo-endothelialen Systems und eines oder mehrerer weiterer innerer Organe	70	/	15	10	15	15	-	20
<b>Zusammen</b>	<b>54 140</b>	<b>26,4</b>	<b>19 980</b>	<b>8 945</b>	<b>5 550</b>	<b>6 990</b>	<b>2 410</b>	<b>10 265</b>
Querschnittlähmung, zerebrale Störungen, geistig-seelische Behinderungen, Suchtkrankheiten								
Querschnittlähmung	535	0,3	10	5	15	35	20	445
hirnorganische Anfälle (auch mit geistig-seelischen Störungen) ohne neurologische Ausfallserscheinungen am Bewegungsapparat	3 650	1,8	1 220	535	500	465	215	720
hirnorganische Anfälle (auch mit geistig-seelischen Störungen) mit neurologischen Ausfallserscheinungen am Bewegungsapparat	3 265	1,6	550	395	385	430	260	1 245
hirnorganisches Psychosyndrom (Hirnleistungsschwäche, organische Wesensänderung) ohne neurologische Ausfallserscheinungen am Bewegungsapparat; symptomatische Psychosen	6 415	3,1	1 445	695	750	980	400	2 150
hirnorganisches Psychosyndrom (Hirnleistungsschwäche, organische Wesensänderung) mit neurologischen Ausfallserscheinungen am Bewegungsapparat	10 065	4,9	1 520	1 020	1 255	1 455	810	4 015
Störungen der geistigen Entwicklung (z.B. Lernbehinderung, geistige Behinderung)	10 510	5,1	2 095	690	1 170	1 530	280	4 740
körperlich nicht begründbare (endogene) Psychosen (Schizophrenie, affektive Psychosen)	6 800	3,3	3 295	1 175	900	680	180	575
Neurosen, Persönlichkeits- und Verhaltensstörungen	8 150	4,0	5 205	1 380	700	410	150	310
Suchtkrankheiten	1 765	0,9	590	325	300	225	85	240
<b>Zusammen</b>	<b>51 155</b>	<b>24,9</b>	<b>15 925</b>	<b>6 220</b>	<b>5 970</b>	<b>6 200</b>	<b>2 400</b>	<b>14 440</b>
Sonstige und ungenügend bezeichnete Behinderungen nur Behinderungen mit Einzel-GdB unter 25 anderweitig nicht einzuordnende oder ungenügend bezeichnete Behinderungen	50	/	40	5	5	-	-	-
<b>Zusammen</b>	<b>22 915</b>	<b>11,2</b>	<b>7 845</b>	<b>3 180</b>	<b>2 665</b>	<b>2 910</b>	<b>1 270</b>	<b>5 050</b>
<b>Insgesamt</b>	<b>205 185</b>	<b>100</b>	<b>72 430</b>	<b>31 300</b>	<b>23 625</b>	<b>23 600</b>	<b>10 225</b>	<b>44 005</b>

Noch: 5. Schwerbehinderte Menschen am 31.12.2021  
nach dem Grad der Behinderung, Art der schwersten Behinderung und Geschlecht

Art der schwersten Behinderung	Insgesamt		Davon nach dem Grad der Behinderung					
	Anzahl	Anteil an den schwerb. Menschen insgesamt in %	50	60	70	80	90	100
<b>männlich</b>								
Verlust oder Teilverlust eines Armes	180	0,2	75	30	35	20	10	10
eines Beines	785	0,8	130	60	165	150	90	185
beider Arme	35	/	10	5	5	-	-	10
beider Beine	85	/	10	5	5	5	10	50
eines Armes und eines Beines	20	/	5	5	5	-	-	10
von drei oder vier Gliedmaßen	75	/	10	10	10	10	10	25
<b>Zusammen</b>	<b>1 180</b>	<b>1,2</b>	<b>245</b>	<b>115</b>	<b>220</b>	<b>190</b>	<b>120</b>	<b>295</b>
Funktionseinschränkung eines Armes	945	0,9	540	165	95	80	25	45
eines Beines	2 740	2,7	1 365	585	315	195	105	170
beider Arme	300	0,3	185	45	20	20	5	20
beider Beine	6 435	6,4	2 370	1 215	850	680	395	925
eines Armes und eines Beines	930	0,9	280	165	105	135	60	190
von drei Gliedmaßen	500	0,5	215	115	55	45	20	50
beider Arme und beider Beine	935	0,9	285	165	120	85	50	235
<b>Zusammen</b>	<b>12 790</b>	<b>12,7</b>	<b>5 240</b>	<b>2 455</b>	<b>1 560</b>	<b>1 245</b>	<b>665</b>	<b>1 630</b>
Funktionseinschränkung der Wirbelsäule und des Rumpfes, Deformierung des Brustkorbes								
Deformierung des Brustkorbes mit Funktionseinschränkung der Wirbelsäule	25	/	10	-	5	5	-	-
Funktionseinschränkung der Wirbelsäule	6 140	6,1	3 385	1 125	650	375	205	400
Funktionseinschränkung der Wirbelsäule und der Gliedmaßen	3 055	3,0	1 195	560	380	340	175	400
sonstige Einschränkung der Stützfunktion des Rumpfes	85	/	40	15	10	5	5	15
<b>Zusammen</b>	<b>9 305</b>	<b>9,2</b>	<b>4 630</b>	<b>1 700</b>	<b>1 045</b>	<b>725</b>	<b>385</b>	<b>815</b>
Blindheit und Sehbehinderung								
Blindheit oder Verlust beider Augen	1 040	1,0	-	-	-	-	-	1 040
hochgradige Sehbehinderung	445	0,4	-	-	-	-	-	445
sonstige Sehbehinderung	2 835	2,8	870	375	390	325	250	625
<b>Zusammen</b>	<b>4 320</b>	<b>4,3</b>	<b>870</b>	<b>375</b>	<b>390</b>	<b>325</b>	<b>250</b>	<b>2 110</b>
Sprach- oder Sprechstörungen, Taubheit, Schwerhörigkeit, Gleichgewichtsstörungen								
Sprach- oder Sprechstörungen	95	/	40	15	10	10	5	20
Taubheit	450	0,4	5	5	5	90	25	320
Taubheit kombiniert mit Störungen der Sprachentwicklung und entsprechenden Störungen der geistigen Entwicklung	240	0,2	-	-	-	-	-	240
Schwerhörigkeit, auch kombiniert mit Gleichgewichtsstörungen	4 280	4,2	1 555	840	695	445	230	515
Gleichgewichtsstörungen	25	/	15	5	5	-	-	5
<b>Zusammen</b>	<b>5 095</b>	<b>5,0</b>	<b>1 615</b>	<b>860</b>	<b>710</b>	<b>545</b>	<b>260</b>	<b>1 100</b>
Verlust einer Brust oder beider Brüste, Entstellungen u.a.								
Kleinwuchs	-	/	-	-	-	-	-	-
Entstellung, belästigende oder abstoßende Absonderungen oder Gerüche	15	/	5	5	-	5	-	5
Verlust einer Brust oder beider Brüste	30	/	10	-	5	5	-	10
<b>Zusammen</b>	<b>50</b>	<b>/</b>	<b>15</b>	<b>5</b>	<b>5</b>	<b>10</b>	<b>-</b>	<b>15</b>

Noch: 5. Schwerbehinderte Menschen am 31.12.2021  
nach dem Grad der Behinderung, Art der schwersten Behinderung und Geschlecht

Art der schwersten Behinderung	Insgesamt		Davon nach dem Grad der Behinderung					
	Anzahl	Anteil an den schwerb. Menschen insgesamt in %	50	60	70	80	90	100
noch: männlich								
Beeinträchtigung der Funktion von inneren Organen bzw. Organsystemen								
von Herz-Kreislauf	4 495	4,5	2 025	1 015	675	370	165	245
von Herz-Kreislauf und einem oder mehreren weiteren inneren Organen	6 665	6,6	1 975	1 235	885	790	435	1 350
der oberen Atemwege	465	0,5	100	30	30	150	30	120
der oberen Atemwege und eines oder mehrerer weiterer innerer Organe	300	0,3	65	45	25	30	20	115
der tieferen Atemwege und Lungen	2 370	2,3	775	370	255	375	130	465
der tieferen Atemwege und Lungen sowie eines oder mehrerer weiterer innerer Organe	1 400	1,4	335	220	135	170	105	430
der Verdauungsorgane	2 920	2,9	735	320	195	630	130	910
der Verdauungsorgane und eines oder mehrerer weiterer innerer Organe	1 350	1,3	270	200	170	150	70	480
der Harnorgane	2 125	2,1	545	385	180	290	60	665
der Harnorgane und eines oder mehrerer weiterer innerer Organe	950	0,9	140	105	105	95	55	450
der Geschlechtsorgane	3 535	3,5	1 435	330	180	890	190	510
der Geschlechtsorgane und eines oder mehrerer weiterer innerer Organe	405	0,4	65	50	40	70	35	150
der inneren Sekretion und/oder des Stoffwechsels	3 315	3,3	2 285	525	240	140	50	75
der inneren Sekretion und/oder des Stoffwechsels und eines oder mehrerer weiterer innerer Organe	270	0,3	105	55	35	20	10	40
des Blutes und des retikulo-endothelialen Systems	940	0,9	290	145	85	135	30	265
des Blutes und des retikulo-endothelialen Systems und eines oder mehrerer weiterer innerer Organe	40	/	5	10	10	5	-	10
<b>Zusammen</b>	<b>31 540</b>	<b>31,2</b>	<b>11 150</b>	<b>5 045</b>	<b>3 245</b>	<b>4 300</b>	<b>1 515</b>	<b>6 285</b>
Querschnittslähmung, zerebrale Störungen, geistig-seelische Behinderungen, Suchtkrankheiten								
Querschnittslähmung	375	0,4	5	5	10	25	15	315
hirnorganische Anfälle (auch mit geistig-seelischen Störungen) ohne neurologische Ausfallserscheinungen am Bewegungsapparat	1 900	1,9	645	280	255	240	105	375
hirnorganische Anfälle (auch mit geistig-seelischen Störungen) mit neurologischen Ausfallserscheinungen am Bewegungsapparat	1 695	1,7	275	200	200	215	130	670
hirnorganisches Psychosyndrom (Hirnleistungsschwäche, organische Wesensänderung) ohne neurologische Ausfallserscheinungen am Bewegungsapparat; symptomatische Psychosen	3 415	3,4	810	375	425	535	210	1 065
hirnorganisches Psychosyndrom (Hirnleistungsschwäche, organische Wesensänderung) mit neurologischen Ausfallserscheinungen am Bewegungsapparat	5 465	5,4	875	610	715	750	415	2 105
Störungen der geistigen Entwicklung (z.B. Lernbehinderung, geistige Behinderung)	6 340	6,3	1 280	425	725	960	165	2 790
körperlich nicht begründbare (endogene) Psychosen (Schizophrenie, affektive Psychosen)	2 815	2,8	1 305	495	375	320	70	250
Neurosen, Persönlichkeits- und Verhaltensstörungen	2 785	2,8	1 690	470	270	165	55	135
Suchtkrankheiten	1 375	1,4	450	240	255	165	75	195
<b>Zusammen</b>	<b>26 180</b>	<b>25,9</b>	<b>7 330</b>	<b>3 100</b>	<b>3 225</b>	<b>3 380</b>	<b>1 240</b>	<b>7 905</b>
Sonstige und ungenügend bezeichnete Behinderungen								
nur Behinderungen mit Einzel-GdB unter 25	20	/	15	-	5	0	-	-
anderweitig nicht einzuordnende oder ungenügend bezeichnete Behinderungen	10 465	10,4	3 130	1 445	1 230	1 425	630	2 610
<b>Zusammen</b>	<b>10 485</b>	<b>10,4</b>	<b>3 140</b>	<b>1 450</b>	<b>1 235</b>	<b>1 425</b>	<b>630</b>	<b>2 610</b>
<b>Zusammen</b>	<b>100 950</b>	<b>100</b>	<b>34 240</b>	<b>15 100</b>	<b>11 635</b>	<b>12 140</b>	<b>5 070</b>	<b>22 760</b>

Noch: 5. Schwerbehinderte Menschen am 31.12.2021  
nach dem Grad der Behinderung, Art der schwersten Behinderung und Geschlecht

Art der schwersten Behinderung	Insgesamt		Davon nach dem Grad der Behinderung					
	Anzahl	Anteil an den schwerb. Menschen insgesamt in %	50	60	70	80	90	100
<b>weiblich</b>								
Verlust oder Teilverlust eines Armes	90	/	35	20	15	10	-	10
eines Beines	235	0,2	25	20	25	45	35	80
beider Arme	5	/	-	-	-	-	-	-
beider Beine	40	/	10	-	5	5	-	20
eines Armes und eines Beines	15	/	-	-	5	-	-	5
von drei oder vier Gliedmaßen	20	/	5	-	-	5	5	5
<b>Zusammen</b>	<b>400</b>	<b>0,4</b>	<b>80</b>	<b>40</b>	<b>55</b>	<b>65</b>	<b>40</b>	<b>120</b>
Funktionseinschränkung eines Armes	655	0,6	375	120	70	50	15	30
eines Beines	2 535	2,4	1 235	495	330	205	90	180
beider Arme	295	0,3	170	65	25	15	10	10
beider Beine	8 165	7,8	2 845	1 595	1 200	955	520	1 055
eines Armes und eines Beines	710	0,7	200	120	95	110	30	155
von drei Gliedmaßen	435	0,4	165	90	60	50	25	45
beider Arme und beider Beine	1 575	1,5	515	265	245	175	90	285
<b>Zusammen</b>	<b>14 370</b>	<b>13,8</b>	<b>5 505</b>	<b>2 745</b>	<b>2 020</b>	<b>1 565</b>	<b>780</b>	<b>1 755</b>
Funktionseinschränkung der Wirbelsäule und des Rumpfes, Deformierung des Brustkorbes								
Deformierung des Brustkorbes mit Funktionseinschränkung der Wirbelsäule	35	/	20	5	5	-	-	5
Funktionseinschränkung der Wirbelsäule	8 240	7,9	4 095	1 495	1 005	650	370	625
Funktionseinschränkung der Wirbelsäule und der Gliedmaßen	4 910	4,7	1 605	815	735	610	405	740
sonstige Einschränkung der Stützfunktion des Rumpfes	125	0,1	50	25	15	15	5	10
<b>Zusammen</b>	<b>13 310</b>	<b>12,8</b>	<b>5 775</b>	<b>2 340</b>	<b>1 765</b>	<b>1 275</b>	<b>780</b>	<b>1 380</b>
Blindheit und Sehbehinderung								
Blindheit oder Verlust beider Augen	1 520	1,5	-	-	-	-	-	1 520
hochgradige Sehbehinderung	685	0,7	-	-	-	-	-	685
sonstige Sehbehinderung	3 985	3,8	935	500	540	460	430	1 125
<b>Zusammen</b>	<b>6 190</b>	<b>5,9</b>	<b>935</b>	<b>500</b>	<b>540</b>	<b>460</b>	<b>430</b>	<b>3 330</b>
Sprach- oder Sprechstörungen, Taubheit, Schwerhörigkeit, Gleichgewichtsstörungen								
Sprach- oder Sprechstörungen	75	/	30	15	5	5	5	10
Taubheit	535	0,5	5	-	-	135	45	350
Taubheit kombiniert mit Störungen der Sprachentwicklung und entsprechenden Störungen der geistigen Entwicklung	200	0,2	-	-	-	-	-	200
Schwerhörigkeit, auch kombiniert mit Gleichgewichtsstörungen	4 345	4,2	1 475	765	740	550	260	555
Gleichgewichtsstörungen	65	/	30	10	10	10	-	10
<b>Zusammen</b>	<b>5 220</b>	<b>5,0</b>	<b>1 540</b>	<b>795</b>	<b>760</b>	<b>695</b>	<b>315</b>	<b>1 120</b>
Verlust einer Brust oder beider Brüste, Entstellungen u.a.								
Kleinwuchs	20	/	5	5	5	-	-	-
Entstellung, belästigende oder abstoßende Absonderungen oder Gerüche	30	/	15	-	-	5	5	5
Verlust einer Brust oder beider Brüste	4 650	4,5	2 170	1 010	370	405	120	575
<b>Zusammen</b>	<b>4 700</b>	<b>4,5</b>	<b>2 190</b>	<b>1 020</b>	<b>375</b>	<b>410</b>	<b>120</b>	<b>580</b>

Noch: 5. Schwerbehinderte Menschen am 31.12.2021  
nach dem Grad der Behinderung, Art der schwersten Behinderung und Geschlecht

Art der schwersten Behinderung	Insgesamt		Davon nach dem Grad der Behinderung					
	Anzahl	Anteil an den schwerb. Menschen insgesamt in %	50	60	70	80	90	100
noch: weiblich								
Beeinträchtigung der Funktion von inneren Organen bzw. Organsystemen								
von Herz-Kreislauf	2 645	2,5	1 065	595	395	270	105	210
von Herz-Kreislauf und einem oder mehreren weiteren inneren Organen	3 460	3,3	1 110	620	470	405	210	640
der oberen Atemwege	220	0,2	80	25	15	55	10	35
der oberen Atemwege und eines oder mehrerer weiterer innerer Organe	160	0,2	50	25	25	20	5	35
der tieferen Atemwege und Lungen	2 075	2,0	675	360	225	310	130	375
der tieferen Atemwege und Lungen sowie eines oder mehrerer weiterer innerer Organe	955	0,9	255	165	120	110	60	245
der Verdauungsorgane	2 650	2,5	830	325	210	490	105	690
der Verdauungsorgane und eines oder mehrerer weiterer innerer Organe	960	0,9	225	145	125	100	55	310
der Harnorgane	1 460	1,4	485	275	105	145	35	420
der Harnorgane und eines oder mehrerer weiterer innerer Organe	550	0,5	140	85	65	55	25	180
der Geschlechtsorgane	3 185	3,1	1 620	585	160	395	45	380
der Geschlechtsorgane und eines oder mehrerer weiterer innerer Organe	295	0,3	70	45	25	35	15	100
der inneren Sekretion und/oder des Stoffwechsels	2 955	2,8	1 900	495	260	165	55	85
der inneren Sekretion und/oder des Stoffwechsels und eines oder mehrerer weiterer innerer Organe	205	0,2	80	35	30	15	5	35
des Blutes und des retikulo-endothelialen Systems	800	0,8	240	120	70	115	25	230
des Blutes und des retikulo-endothelialen Systems und eines oder mehrerer weiterer innerer Organe	30	/	5	-	5	5	-	10
<b>Zusammen</b>	<b>22 600</b>	<b>21,7</b>	<b>8 830</b>	<b>3 900</b>	<b>2 305</b>	<b>2 690</b>	<b>895</b>	<b>3 980</b>
Querschnittslähmung, zerebrale Störungen, geistig-seelische Behinderungen, Suchtkrankheiten								
Querschnittslähmung	160	0,2	5	-	5	10	5	130
hirnorganische Anfälle (auch mit geistig-seelischen Störungen) ohne neurologische Ausfallserscheinungen am Bewegungsapparat	1 750	1,7	575	255	240	220	110	345
hirnorganische Anfälle (auch mit geistig-seelischen Störungen) mit neurologischen Ausfallserscheinungen am Bewegungsapparat	1 570	1,5	270	195	185	215	130	575
hirnorganisches Psychosyndrom (Hirnleistungsschwäche, organische Wesensänderung) ohne neurologische Ausfallserscheinungen am Bewegungsapparat; symptomatische Psychosen	3 000	2,9	635	320	330	440	190	1 080
hirnorganisches Psychosyndrom (Hirnleistungsschwäche, organische Wesensänderung) mit neurologischen Ausfallserscheinungen am Bewegungsapparat	4 600	4,4	645	410	540	705	390	1 910
Störungen der geistigen Entwicklung (z.B. Lernbehinderung, geistige Behinderung)	4 165	4,0	815	270	445	570	115	1 950
körperlich nicht begründbare (endogene) Psychosen (Schizophrenie, affektive Psychosen)	3 985	3,8	1 990	680	525	355	110	325
Neurosen, Persönlichkeits- und Verhaltensstörungen	5 365	5,1	3 515	910	430	245	95	175
Suchtkrankheiten	385	0,4	145	80	45	60	10	45
<b>Zusammen</b>	<b>24 975</b>	<b>24,0</b>	<b>8 595</b>	<b>3 120</b>	<b>2 745</b>	<b>2 820</b>	<b>1 155</b>	<b>6 535</b>
Sonstige und ungenügend bezeichnete Behinderungen								
nur Behinderungen mit Einzel-GdB unter 25	30	/	25	-	-	-	-	-
anderweitig nicht einzuordnende oder ungenügend bezeichnete Behinderungen	12 450	11,9	4 715	1 735	1 435	1 485	640	2 440
<b>Zusammen</b>	<b>12 480</b>	<b>12,0</b>	<b>4 740</b>	<b>1 735</b>	<b>1 435</b>	<b>1 485</b>	<b>640</b>	<b>2 440</b>
<b>Zusammen</b>	<b>104 240</b>	<b>100</b>	<b>38 190</b>	<b>16 195</b>	<b>11 990</b>	<b>11 460</b>	<b>5 155</b>	<b>21 245</b>

### Schwerbehinderte Menschen am 31.12.2021 nach dem Grad der Behinderung

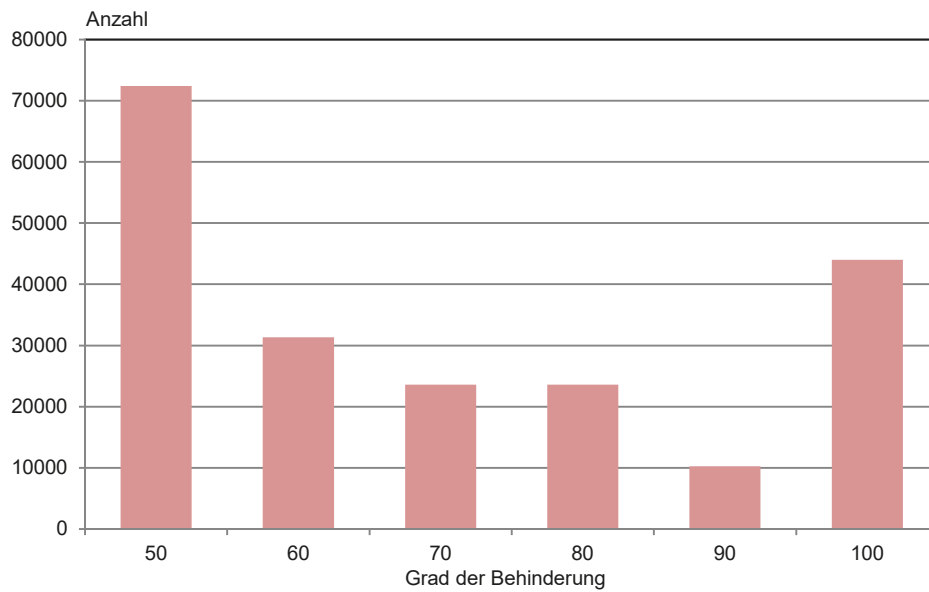

### Schwerbehinderte Menschen am 31.12.2021 nach Ursache der schwersten Behinderung

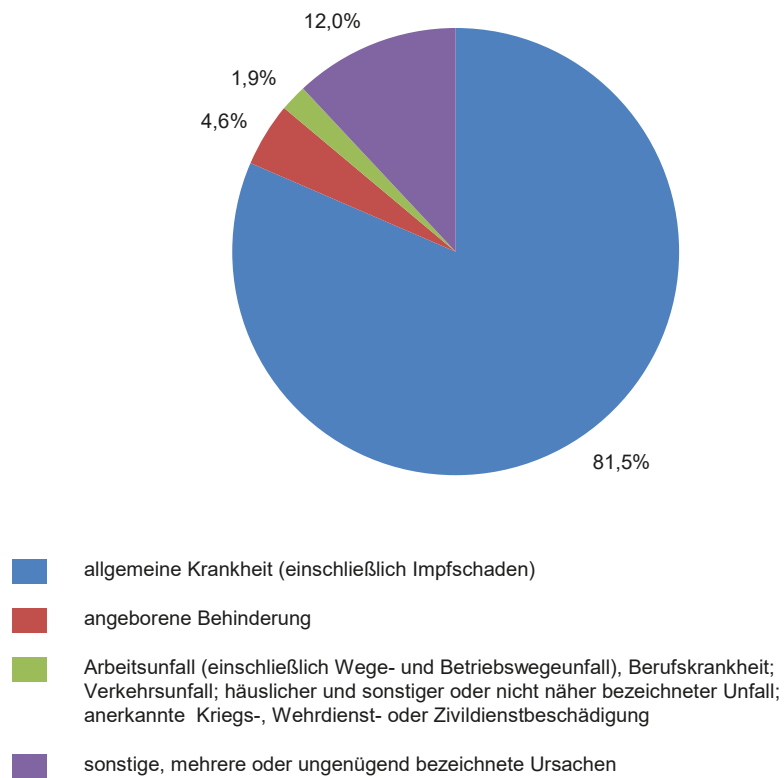



**6. Schwerbehinderte Menschen am 31.12.2021  
nach dem Grad der Behinderung, Ursache der schwersten Behinderung und Geschlecht**

Ursache der schwersten Behinderung	Insgesamt		Davon nach dem Grad der Behinderung					
	Anzahl	Anteil an den schwerb. Menschen insgesamt in %	50	60	70	80	90	100
<b>Insgesamt</b>								
Angeborene Behinderung	9 440	4,6	1 455	620	720	1 090	285	5 275
Arbeitsunfall <sup>1)</sup> , Berufskrankheit	1 785	0,9	760	385	210	150	75	205
Verkehrsunfall	755	0,4	230	100	110	85	40	185
Häuslicher Unfall	330	0,2	130	55	40	20	10	70
Sonstiger oder nicht näher bezeichneter Unfall	770	0,4	305	110	90	70	30	160
Anerkannte Kriegs-, Wehrdienst- oder Zivildienstbeschädigung	345	0,2	110	65	40	45	25	60
Allgemeine Krankheit (einschließlich Impfschaden)	167 210	81,5	60 480	26 005	19 545	19 475	8 450	33 250
Sonstige, mehrere oder ungenügend bezeichnete Ursachen	24 555	12,0	8 955	3 960	2 875	2 665	1 305	4 790
<b>Insgesamt</b>	<b>205 185</b>	<b>100</b>	<b>72 430</b>	<b>31 300</b>	<b>23 625</b>	<b>23 600</b>	<b>10 225</b>	<b>44 005</b>
<b>männlich</b>								
Angeborene Behinderung	5 275	5,2	755	335	395	630	155	3 010
Arbeitsunfall <sup>1)</sup> , Berufskrankheit	1 470	1,5	620	310	160	135	60	180
Verkehrsunfall	555	0,5	160	70	85	65	35	140
Häuslicher Unfall	210	0,2	85	40	20	10	10	50
Sonstiger oder nicht näher bezeichneter Unfall	530	0,5	205	75	60	45	15	125
Anerkannte Kriegs-, Wehrdienst- oder Zivildienstbeschädigung	230	0,2	65	40	30	35	20	35
Allgemeine Krankheit (einschließlich Impfschaden)	80 700	79,9	28 050	12 335	9 455	9 905	4 160	16 790
Sonstige, mehrere oder ungenügend bezeichnete Ursachen	11 985	11,9	4 300	1 895	1 430	1 320	610	2 430
<b>Zusammen</b>	<b>100 950</b>	<b>100</b>	<b>34 240</b>	<b>15 100</b>	<b>11 635</b>	<b>12 140</b>	<b>5 070</b>	<b>22 760</b>
<b>weiblich</b>								
Angeborene Behinderung	4 165	4,0	700	285	325	460	130	2 265
Arbeitsunfall <sup>1)</sup> , Berufskrankheit	315	0,3	140	70	45	15	15	25
Verkehrsunfall	200	0,2	65	25	30	20	10	45
Häuslicher Unfall	115	0,1	45	20	15	10	5	20
Sonstiger oder nicht näher bezeichneter Unfall	240	0,2	100	35	30	25	15	40
Anerkannte Kriegs-, Wehrdienst- oder Zivildienstbeschädigung	120	0,1	45	25	10	10	5	25
Allgemeine Krankheit (einschließlich Impfschaden)	86 515	83,0	32 435	13 670	10 090	9 570	4 290	16 460
Sonstige, mehrere oder ungenügend bezeichnete Ursachen	12 570	12,1	4 655	2 065	1 445	1 350	695	2 365
<b>Zusammen</b>	<b>104 240</b>	<b>100</b>	<b>38 190</b>	<b>16 195</b>	<b>11 990</b>	<b>11 460</b>	<b>5 155</b>	<b>21 245</b>

1) einschließlich Wege- und Betriebswegeunfall

7. Schwerbehinderte Menschen am 31.12.2021 nach

Lfd. Nr.	Art der schwersten Behinderung	Insgesamt	
			angeborene Behinderung
	Verlust oder Teilverlust		
1	eines Armes	270	50
2	eines Beines	1 015	15
3	beider Arme	40	5
4	beider Beine	120	5
5	eines Armes und eines Beines	35	-
6	von drei oder vier Gliedmaßen	95	5
<b>7</b>	<b>Zusammen</b>	<b>1 575</b>	<b>80</b>
	Funktionseinschränkung		
8	eines Armes	1 600	120
9	eines Beines	5 275	135
10	beider Arme	600	25
11	beider Beine	14 600	415
12	eines Armes und eines Beines	1 640	85
13	von drei Gliedmaßen	935	20
14	beider Arme und beider Beine	2 510	160
<b>15</b>	<b>Zusammen</b>	<b>27 160</b>	<b>960</b>
	Funktionseinschränkung der Wirbelsäule und des Rumpfes, Deformierung des Brustkorbes		
16	Deformierung des Brustkorbes mit Funktionseinschränkung der Wirbelsäule	60	5
17	Funktionseinschränkung der Wirbelsäule	14 385	75
18	Funktionseinschränkung der Wirbelsäule und der Gliedmaßen	7 965	90
19	sonstige Einschränkung der Stützfunktion des Rumpfes	205	20
<b>20</b>	<b>Zusammen</b>	<b>22 615</b>	<b>190</b>
	Blindheit und Sehbehinderung		
21	Blindheit oder Verlust beider Augen	2 560	150
22	hochgradige Sehbehinderung	1 130	60
23	sonstige Sehbehinderung	6 820	175
<b>24</b>	<b>Zusammen</b>	<b>10 510</b>	<b>380</b>
	Sprach- oder Sprechstörungen, Taubheit, Schwerhörigkeit, Gleichgewichtsstörungen		
25	Sprach- oder Sprechstörungen	170	15
26	Taubheit	985	320
27	Taubheit kombiniert mit Störungen der Sprachentwicklung und entsprechenden Störungen der geistigen Entwicklung	440	255
28	Schwerhörigkeit, auch kombiniert mit Gleichgewichtsstörungen	8 630	235
29	Gleichgewichtsstörungen	90	-
<b>30</b>	<b>Zusammen</b>	<b>10 315</b>	<b>820</b>
	Verlust einer Brust oder beider Brüste, Entstellungen u.a.		
31	Kleinwuchs	20	10
32	Entstellung, belästigende oder abstoßende Absonderungen oder Gerüche	45	10
33	Verlust einer Brust oder beider Brüste	4 680	-
<b>34</b>	<b>Zusammen</b>	<b>4 750</b>	<b>20</b>

Ursache und Art der schwersten Behinderung

Davon								Lfd. Nr.
Arbeitsunfall (einschließlich Wege- und Betriebswegeunfall), Berufskrankheit	Verkehrsunfall	häuslicher Unfall	sonstiger oder nicht näher bezeichneter Unfall	anerkannte Kriegs-, Wehrdienst- oder Zivildienstbeschädigung	allgemeine Krankheit (einschließlich Impfschaden)	sonstige, mehrere oder ungenügend bezeichnete Ursachen		
50	5	10	10	10	120	15	1	
95	75	10	30	20	670	100	2	
10	-	-	-	-	20	5	3	
5	5	-	5	-	85	15	4	
-	-	-	-	-	20	5	5	
15	10	5	5	-	40	15	6	
<b>175</b>	<b>95</b>	<b>30</b>	<b>55</b>	<b>35</b>	<b>955</b>	<b>155</b>	<b>7</b>	
180	55	50	90	15	920	170	8	
310	130	60	120	30	3 875	615	9	
30	5	5	10	5	420	105	10	
135	55	25	60	20	11 740	2 150	11	
110	35	15	40	5	1 175	180	12	
55	15	15	40	-	630	150	13	
20	10	5	15	5	1 915	380	14	
<b>845</b>	<b>305</b>	<b>175</b>	<b>370</b>	<b>80</b>	<b>20 680</b>	<b>3 750</b>	<b>15</b>	
-	-	-	-	-	50	5	16	
75	20	20	30	10	11 965	2 190	17	
75	30	15	35	10	6 515	1 200	18	
5	-	-	-	-	150	25	19	
<b>155</b>	<b>50</b>	<b>30</b>	<b>65</b>	<b>20</b>	<b>18 685</b>	<b>3 420</b>	<b>20</b>	
10	5	5	-	5	2 115	270	21	
-	5	-	5	-	935	125	22	
35	5	10	25	10	5 830	735	23	
<b>45</b>	<b>15</b>	<b>15</b>	<b>35</b>	<b>15</b>	<b>8 875</b>	<b>1 130</b>	<b>24</b>	
-	-	-	-	-	140	15	25	
-	-	-	-	-	560	105	26	
-	-	-	-	-	165	20	27	
35	5	5	-	10	7 365	980	28	
-	-	-	-	-	80	10	29	
<b>35</b>	<b>5</b>	<b>5</b>	<b>5</b>	<b>10</b>	<b>8 310</b>	<b>1 125</b>	<b>30</b>	
-	-	-	-	-	5	5	31	
-	-	-	-	-	30	5	32	
-	-	-	-	10	4 210	465	33	
-	-	-	-	<b>10</b>	<b>4 245</b>	<b>475</b>	<b>34</b>	

Lfd. Nr.	Art der schwersten Behinderung	Insgesamt	
			angeborene Behinderung
35	Beeinträchtigung der Funktion von inneren Organen bzw. Organsystemen von Herz-Kreislauf	7 140	90
36	von Herz-Kreislauf und einem oder mehreren weiteren inneren Organen	10 120	30
37	der oberen Atemwege	685	-
38	der oberen Atemwege und eines oder mehrerer weiterer innerer Organe	460	-
39	der tieferen Atemwege und Lungen	4 445	15
40	der tieferen Atemwege und Lungen sowie eines oder mehrerer weiterer innerer Organe	2 350	5
41	der Verdauungsorgane	5 570	20
42	der Verdauungsorgane und eines oder mehrerer weiterer innerer Organe	2 310	10
43	der Harnorgane	3 585	30
44	der Harnorgane und eines oder mehrerer weiterer innerer Organe	1 500	10
45	der Geschlechtsorgane	6 720	-
46	der Geschlechtsorgane und eines oder mehrerer weiterer innerer Organe	700	-
47	der inneren Sekretion und/oder des Stoffwechsels	6 270	65
48	der inneren Sekretion und/oder des Stoffwechsels und eines oder mehrerer weiterer innerer Organe	470	5
49	des Blutes und des retikulo-endothelialen Systems	1 745	25
50	des Blutes und des retikulo-endothelialen Systems und eines oder mehrerer weiterer innerer Organe	70	-
<b>51</b>	<b>Zusammen</b>	<b>54 140</b>	<b>305</b>
	Querschnittlähmung, zerebrale Störungen, geistig-seelische Behinderungen, Suchtkrankheiten		
52	Querschnittlähmung	535	45
53	hirnorganische Anfälle (auch mit geistig-seelischen Störungen) ohne neurologische Ausfallserscheinungen am Bewegungsapparat	3 650	540
54	hirnorganische Anfälle (auch mit geistig-seelischen Störungen) mit neurologischen Ausfallserscheinungen am Bewegungsapparat	3 265	525
55	hirnorganisches Psychosyndrom (Hirnleistungsschwäche, organische Wesensänderung) ohne neurologische Ausfallserscheinungen am Bewegungsapparat; symptomatische Psychosen	6 415	-
56	hirnorganisches Psychosyndrom (Hirnleistungsschwäche, organische Wesensänderung) mit neurologischen Ausfallserscheinungen am Bewegungsapparat	10 065	-
57	Störungen der geistigen Entwicklung (z.B. Lernbehinderung, geistige Behinderung)	10 510	4 825
58	körperlich nicht begründbare (endogene) Psychosen (Schizophrenie, affektive Psychosen)	6 800	-
59	Neurosen, Persönlichkeits- und Verhaltensstörungen	8 150	-
60	Suchtkrankheiten	1 765	-
<b>61</b>	<b>Zusammen</b>	<b>51 155</b>	<b>5 935</b>
	Sonstige und ungenügend bezeichnete Behinderungen		
62	nur Behinderungen mit Einzel-GdB unter 25	50	-
63	anderweitig nicht einzuordnende oder ungenügend bezeichnete Behinderungen	22 915	750
<b>64</b>	<b>Zusammen</b>	<b>22 965</b>	<b>750</b>
<b>65</b>	<b>Insgesamt</b>	<b>205 185</b>	<b>9 440</b>

Ursache und Art der schwersten Behinderung

Davon							Lfd. Nr.
Arbeitsunfall (einschließlich Wege- und Betriebswegeunfall), Berufskrankheit	Verkehrsunfall	häuslicher Unfall	sonstiger oder nicht näher bezeichneter Unfall	anerkannte Kriegs-, Wehrdienst- oder Zivildienstbeschädigung	allgemeine Krankheit (einschließlich Impfschaden)	sonstige, mehrere oder ungenügend bezeichnete Ursachen	
5	-	-	-	5	6 255	790	35
-	-	-	-	15	9 045	1 030	36
-	-	-	-	-	635	40	37
-	-	-	-	-	410	50	38
15	-	-	-	10	3 910	500	39
10	-	-	-	-	2 050	285	40
5	-	-	-	10	5 000	530	41
-	-	-	-	5	2 030	265	42
5	-	-	-	5	3 190	355	43
-	-	-	5	5	1 330	150	44
-	-	-	-	10	6 310	395	45
-	-	-	-	-	645	60	46
-	-	-	-	10	5 560	630	47
-	-	-	-	-	430	35	48
5	-	-	-	-	1 560	155	49
-	-	-	-	-	65	5	50
<b>50</b>	<b>10</b>	-	<b>10</b>	<b>75</b>	<b>48 420</b>	<b>5 270</b>	<b>51</b>
50	55	15	45	-	285	45	52
10	5	-	15	5	2 735	335	53
15	5	5	5	5	2 345	365	54
60	70	10	50	5	5 580	635	55
55	70	20	50	10	8 715	1 150	56
5	5	5	5	5	4 775	885	57
-	-	-	-	-	5 855	950	58
5	-	-	-	20	6 895	1 230	59
-	-	-	-	-	1 510	250	60
<b>195</b>	<b>215</b>	<b>55</b>	<b>165</b>	<b>50</b>	<b>38 690</b>	<b>5 840</b>	<b>61</b>
-	-	-	-	-	45	5	62
280	65	20	65	45	18 305	3 380	63
<b>280</b>	<b>65</b>	<b>20</b>	<b>65</b>	<b>45</b>	<b>18 350</b>	<b>3 385</b>	<b>64</b>
<b>1 785</b>	<b>755</b>	<b>330</b>	<b>770</b>	<b>345</b>	<b>167 210</b>	<b>24 555</b>	<b>65</b>

8. Schwerbehinderte Menschen am 31.12.2021 nach Altersgruppen und Kreisen

Kreisfreie Stadt Landkreis Land	Insge- samt	Davon im Alter von ... bis unter ... Jahren										
		unter 6	6 - 15	15 - 18	18 - 25	25 - 35	35 - 45	45 - 55	55 - 60	60 - 62	62 - 65	65 und mehr
Stadt Erfurt	20 885	95	405	145	350	720	1 295	1 890	1 875	970	1 540	11 600
Stadt Gera	10 715	30	240	65	155	335	545	910	1 020	545	885	5 980
Stadt Jena	7 970	45	130	50	135	275	490	660	615	305	495	4 765
Stadt Suhl	4 450	10	50	10	35	90	175	325	375	190	320	2 865
Stadt Weimar	6 240	35	115	25	90	185	325	520	580	275	440	3 650
Eichsfeld	9 235	40	145	70	120	290	510	800	910	465	810	5 080
Nordhausen	8 065	45	160	60	145	265	500	750	800	475	670	4 195
Wartburgkreis	15 400	55	165	75	180	365	780	1 260	1 460	795	1 380	8 890
Unstrut-Hainich-Kreis	9 795	45	180	65	155	320	600	865	950	505	875	5 240
Kyffhäuserkreis	8 020	30	100	35	85	225	385	640	850	440	755	4 485
Schmalkalden- Meiningen	12 820	45	210	70	165	315	645	1 130	1 280	735	1 175	7 040
Gotha	13 305	50	180	75	190	390	700	1 175	1 375	700	1 150	7 315
Sömmerda	7 315	45	150	50	130	215	370	620	750	385	645	3 965
Hildburghausen	6 855	25	70	15	80	175	335	625	700	440	650	3 725
Ilm-Kreis	10 480	45	215	65	150	280	550	885	1 030	565	865	5 820
Weimarer Land	7 055	30	105	40	100	170	375	565	685	340	585	4 060
Sonneberg	6 950	20	70	20	70	160	360	610	700	410	655	3 880
Saalfeld-Rudolstadt	9 340	40	110	50	120	300	520	855	865	465	790	5 225
Saale-Holzland-Kreis	6 325	20	105	30	95	160	345	510	600	305	510	3 640
Saale-Orla-Kreis	6 470	35	115	35	115	210	405	580	630	335	520	3 485
Greiz	9 295	20	145	60	100	215	450	765	865	480	865	5 330
Altenburger Land	8 205	30	160	70	110	215	355	680	700	365	620	4 900
<b>Thüringen</b>	<b>205 185</b>	<b>835</b>	<b>3 320</b>	<b>1 185</b>	<b>2 875</b>	<b>5 875</b>	<b>11 015</b>	<b>17 625</b>	<b>19 620</b>	<b>10 495</b>	<b>17 210</b>	<b>115 135</b>

9. Schwerbehinderte Menschen am 31.12.2021 nach dem Grad der Behinderung und Kreisen

Kreisfreie Stadt Landkreis Land	Insgesamt		Davon nach dem Grad der Behinderung					
	Anzahl	Anteil an den schwerb. Menschen insgesamt in %	50	60	70	80	90	100
Stadt Erfurt	20 885	10,2	7 250	3 085	2 535	2 555	1 015	4 445
Stadt Gera	10 715	5,2	3 645	1 555	1 170	1 130	585	2 630
Stadt Jena	7 970	3,9	2 860	1 125	940	1 025	375	1 645
Stadt Suhl	4 450	2,2	1 610	725	515	490	260	850
Stadt Weimar	6 240	3,0	2 010	865	670	780	365	1 550
Eichsfeld	9 235	4,5	3 275	1 490	1 145	1 020	430	1 870
Nordhausen	8 065	3,9	2 490	1 300	1 120	1 035	445	1 675
Wartburgkreis	15 400	7,5	5 385	2 350	1 780	1 690	795	3 400
Unstrut-Hainich-Kreis	9 795	4,8	3 355	1 525	1 125	1 240	460	2 095
Kyffhäuserkreis	8 020	3,9	2 925	1 315	895	830	390	1 670
Schmalkalden-Meiningen	12 820	6,2	4 780	1 945	1 490	1 365	615	2 620
Gotha	13 305	6,5	4 785	2 000	1 460	1 630	580	2 850
Sömmerda	7 315	3,6	2 615	1 100	875	830	355	1 545
Hildburghausen	6 855	3,3	2 510	1 145	735	710	330	1 430
Ilm-Kreis	10 480	5,1	3 830	1 665	1 225	1 080	495	2 180
Weimarer Land	7 055	3,4	2 510	1 050	805	820	330	1 540
Sonneberg	6 950	3,4	2 500	1 085	830	730	410	1 390
Saalfeld-Rudolstadt	9 340	4,6	3 245	1 385	1 030	1 025	490	2 165
Saale-Holzland-Kreis	6 325	3,1	2 350	885	670	745	275	1 400
Saale-Orla-Kreis	6 470	3,2	2 200	985	695	745	310	1 535
Greiz	9 295	4,5	3 460	1 535	965	1 125	530	1 680
Altenburger Land	8 205	4,0	2 840	1 185	945	1 005	405	1 825
<b>Thüringen</b>	<b>205 185</b>	<b>100</b>	<b>72 430</b>	<b>31 300</b>	<b>23 625</b>	<b>23 600</b>	<b>10 225</b>	<b>44 005</b>

10. Schwerbehinderte Menschen am 31.12.2021 nach Art

Lfd. Nr.	Kreisfreie Stadt Landkreis Land	Insgesamt			
			Verlust oder Teilverlust von Gliedmaßen	Funktionsein- schränkung von Gliedmaßen	Funktionsein- schränkung der Wirbelsäule und des Rumpfes, Deformierung des Brustkorbes
1	Stadt Erfurt	20 885	145	2 550	1 880
2	Stadt Gera	10 715	55	1 400	1 335
3	Stadt Jena	7 970	35	950	910
4	Stadt Suhl	4 450	25	585	565
5	Stadt Weimar	6 240	40	815	630
6	Eichsfeld	9 235	55	1 300	825
7	Nordhausen	8 065	60	1 160	545
8	Wartburgkreis	15 400	80	2 000	2 215
9	Unstrut-Hainich-Kreis	9 795	95	1 420	1 010
10	Kyffhäuserkreis	8 020	80	1 035	915
11	Schmalkalden-Meiningen	12 820	100	1 800	1 490
12	Gotha	13 305	110	1 715	1 025
13	Sömmerda	7 315	50	915	950
14	Hildburghausen	6 855	45	1 035	840
15	Ilm-Kreis	10 480	80	1 350	1 155
16	Weimarer Land	7 055	65	910	625
17	Sonneberg	6 950	40	1 170	955
18	Saalfeld-Rudolstadt	9 340	85	1 170	1 135
19	Saale-Holzland-Kreis	6 325	65	700	720
20	Saale-Orla-Kreis	6 470	55	865	655
21	Greiz	9 295	115	1 250	1 255
22	Altenburger Land	8 205	95	1 065	985
<b>23</b>	<b>Thüringen</b>	<b>205 185</b>	<b>1 575</b>	<b>27 160</b>	<b>22 615</b>



der schwersten Behinderung (Oberkategorien) und Kreisen

Davon						Lfd. Nr.
Blindheit und Sehbehinderung	Sprach- oder Sprechstörungen, Taubheit, Schwer- hörigkeit, Gleich- gewichtsstörungen	Verlust einer Brust oder beider Brüste, Entstellungen u.a.	Beeinträchtigung der Funktion von inneren Organen bzw. Organ- systemen	Querschnittlähmung, zerebrale Störungen, geistig-seelische Behinderungen, Suchtkrankheiten	sonstige und ungenügend bezeichnete Behinderungen	
1 140	1 325	465	5 230	5 270	2 885	1
510	420	420	2 490	2 860	1 220	2
425	330	185	2 135	2 095	910	3
215	190	140	1 190	1 065	470	4
365	385	230	1 370	1 595	815	5
495	625	95	2 580	2 055	1 210	6
550	500	105	2 290	1 935	925	7
715	885	200	4 210	3 550	1 545	8
500	425	215	2 435	2 545	1 150	9
415	340	185	2 205	1 985	855	10
590	650	280	3 430	3 260	1 215	11
790	730	340	3 820	3 225	1 550	12
380	385	230	1 865	1 845	695	13
320	230	145	1 785	1 790	665	14
565	505	230	2 835	2 630	1 125	15
340	375	150	1 920	1 805	865	16
255	245	95	1 720	1 715	755	17
510	400	140	2 475	2 350	1 065	18
345	260	165	1 795	1 560	715	19
285	340	130	1 690	1 820	630	20
405	390	395	2 550	2 060	885	21
400	375	220	2 120	2 140	810	22
<b>10 510</b>	<b>10 315</b>	<b>4 750</b>	<b>54 140</b>	<b>51 155</b>	<b>22 965</b>	<b>23</b>





