



## STATISTISCHER BERICHT

G IV - m 10 / 19

# Gäste und Übernachtungen in Thüringen Oktober 2019

Vorläufige Ergebnisse

Bestell-Nr. 07 401

### **Zeichenerklärung**

- nichts vorhanden (genau Null)
- 0 weniger als die Hälfte von 1 in der letzten besetzten Stelle, jedoch mehr als nichts
- . Zahlenwert unbekannt oder geheim zu halten
- ... Zahlenwert lag bei Redaktionsschluss noch nicht vor
- x Tabellenfach gesperrt, weil Aussage nicht sinnvoll
- p vorläufige Zahl
- r berichtigte Zahl
- / Zahlenwert nicht sicher genug
- () Aussagewert eingeschränkt

Anmerkung: Abweichungen in den Summen, auch im Vergleich zu anderen Veröffentlichungen, erklären sich aus dem Runden von Einzelwerten.

### **Herausgeber:**

Thüringer Landesamt für Statistik

Europaplatz 3, 99091 Erfurt

Postfach 90 01 63, 99104 Erfurt

Telefon: 0361 57331-9642

Telefax: 0361 57331-9699

Internet: [statistik.thueringen.de](http://statistik.thueringen.de)

E-Mail: [auskunft@statistik.thueringen.de](mailto:auskunft@statistik.thueringen.de)

### **Auskunft erteilt:**

Referat: Handel, Dienstleistungen, Gastgewerbe,  
Beherbergungen, Unternehmensregister,  
Verwaltungsdatenverwendung

Telefon: 0361 57331-9445

Herausgegeben im Januar 2020

Heft-Nr.: 14/20

Preis: 6,25 Euro

© Thüringer Landesamt für Statistik, Erfurt, 2020

Vervielfältigung und Verbreitung, auch auszugsweise, mit Quellenangabe gestattet.

## Inhaltsverzeichnis

|                                                                                                                                                                                                      | Seite |
|------------------------------------------------------------------------------------------------------------------------------------------------------------------------------------------------------|-------|
| <b>Vorbemerkungen</b>                                                                                                                                                                                | 3     |
| <b>Tabellen</b>                                                                                                                                                                                      |       |
| 1. Geöffnete Beherbergungsstätten, angebotene Gästebetten, Kapazitätsauslastung, Ankünfte, Übernachtungen und durchschnittliche Aufenthaltsdauer nach Monaten der Jahre 2016 bis 2019 (ohne Camping) | 10    |
| 2. Ankünfte, Übernachtungen und Aufenthaltsdauer der Gäste in Beherbergungsbetrieben (einschl. Camping) nach Betriebsarten und dem ständigen Wohnsitz der Gäste                                      | 11    |
| 3. Ankünfte, Übernachtungen und Aufenthaltsdauer der Gäste in Beherbergungsstätten nach Herkunftsländern (ohne Camping)                                                                              | 12    |
| 4. Ankünfte, Übernachtungen und Aufenthaltsdauer der Gäste auf Campingplätzen nach Herkunftsländern                                                                                                  | 13    |
| 5. Ankünfte, Übernachtungen und Aufenthaltsdauer der Gäste in Beherbergungsbetrieben (einschl. Camping) nach Reisegebieten und dem ständigen Wohnsitz der Gäste                                      | 14    |
| 6. Ankünfte, Übernachtungen und Aufenthaltsdauer der Gäste in Beherbergungsstätten nach Gemeindegruppen und dem ständigen Wohnsitz der Gäste (ohne Camping)                                          | 15    |
| 7. Ankünfte, Übernachtungen und Aufenthaltsdauer der Gäste in Beherbergungsstätten nach Kreisen und dem ständigen Wohnsitz der Gäste (ohne Camping)                                                  | 16    |
| 8. Ankünfte, Übernachtungen und Aufenthaltsdauer der Gäste in Beherbergungsstätten nach Kreisen, ausgewählten Betriebsarten und dem ständigen Wohnsitz der Gäste (ohne Camping)                      | 18    |
| 9. Ankünfte, Übernachtungen und Aufenthaltsdauer der Gäste in Beherbergungsstätten nach ausgewählten Gemeinden und dem ständigen Wohnsitz der Gäste (ohne Camping)                                   | 22    |
| 10. Ankünfte, Übernachtungen und Aufenthaltsdauer der Gäste in Beherbergungsstätten in Städten des Vereins Städtetourismus in Thüringen e.V. (ohne Camping)                                          | 30    |
| 11. Beherbergungsstätten, angebotene Gästebetten und Kapazitätsauslastung nach Betriebsarten sowie Campingplätze                                                                                     | 32    |
| 12. Beherbergungsstätten, angebotene Gästebetten und Kapazitätsauslastung nach Reisegebieten sowie Campingplätze                                                                                     | 33    |
| 13. Beherbergungsstätten, angebotene Gästebetten und Kapazitätsauslastung nach Gemeindegruppen (ohne Camping)                                                                                        | 33    |
| 14. Beherbergungsstätten, angebotene Gästebetten und Kapazitätsauslastung nach Kreisen (ohne Camping)                                                                                                | 34    |
| 15. Beherbergungsstätten, angebotene Gästebetten und Kapazitätsauslastung nach Kreisen und ausgewählten Betriebsarten                                                                                | 35    |
| 16. Beherbergungsstätten, angebotene Gästebetten und Kapazitätsauslastung nach ausgewählten Gemeinden (ohne Camping)                                                                                 | 38    |
| 17. Beherbergungsstätten, angebotene Gästebetten und Kapazitätsauslastung in Städten des Vereins Städtetourismus in Thüringen e.V.                                                                   | 41    |
| 18. Beherbergungsstätten der Hotellerie mit 25 und mehr Gästezimmern und deren Auslastung nach Betriebsarten                                                                                         | 42    |
| 19. Beherbergungsstätten der Hotellerie mit 25 und mehr Gästezimmern und deren Auslastung nach Kreisen                                                                                               | 42    |

## **Grafiken**

1. Ankünfte und Übernachtungen in Beherbergungsstätten 2018 bis 2019 nach Monaten (ohne Camping) 6
2. Übernachtungen in Beherbergungsstätten und auf Campingplätzen im Oktober 2019 nach Betriebsarten 6
3. Übernachtungen in Beherbergungsstätten und auf Campingplätzen im Oktober 2019 nach Reisegebieten 7
4. Veränderung der Ankünfte und Übernachtungen gegenüber dem Vorjahresmonat im Oktober 2019 nach Reisegebieten in Prozent (einschl. Camping) 7
5. Ankünfte und Übernachtungen in Beherbergungsstätten (ohne Camping) im Oktober 2019 nach ausgewählten Herkunftsländern der Gäste 8
6. Ankünfte und Übernachtungen in Beherbergungsstätten (ohne Camping) im Oktober 2019 nach Kreisen 9

## **Karte**

- Reisegebiete in Thüringen 43

## Vorbemerkungen

### Rechtsgrundlage

Rechtsgrundlage für die Erhebung ist das Gesetz zur Neuordnung der Statistik über die Beherbergung im Reiseverkehr (Beherbergungsstatistikgesetz - BeherbStatG) vom 22. Mai 2002 (BGBl. I S. 1642) in Verbindung mit dem Gesetz über die Statistik für Bundeszwecke (Bundesstatistikgesetz - BStatG) vom 22. Januar 1987 (BGBl. I S. 462, 565), in den jeweils aktuell gültigen Fassungen, sowie die Verordnung (EU) Nr. 692/2011 des Europäischen Parlaments und des Rates über die europäische Tourismusstatistik und zur Aufhebung der Richtlinie 95/57/EG des Rates (ABl. L 192 vom 22.7.2011, S. 17).

### Erhebungsmerkmale

Erhebungsmerkmale der monatlichen Bundesstatistik sind Ankünfte und Übernachtungen von Gästen im Reiseverkehr, bei Gästen mit Wohnsitz außerhalb der Bundesrepublik Deutschland wird auch das Herkunftsland erfragt. Außerdem werden die Anzahl der im Berichtsmonat angebotenen Gästebetten sowie die Anzahl der Stellplätze auf Campingplätzen erhoben. Bei Hotels, Hotels garnis, Gasthöfen und Pensionen wird jeweils zum 31. Juli eines Jahres die Anzahl der Gästezimmer erfasst, seit Januar 2012 werden bei Betrieben mit mindestens 25 Gästezimmern zusätzlich monatliche Angaben zur Gästezimmerauslastung erfasst.

### Berichtskreis

Auskunftspflichtig sind alle Inhaber bzw. Leiter von Beherbergungsstätten mit mindestens zehn Gästebetten bzw. von Campingplätzen mit mindestens zehn Stellplätzen (ohne Dauercamping), unabhängig davon, ob die Beherbergung Hauptzweck (z. B. Hotels, Pensionen) oder nur Nebenzweck des Betriebes (z. B. bei Heilstätten, Sanatorien) ist.

### Hinweise

Mit den Angaben zum Merkmal "Auslastung" ist stets die europaweit einheitlich definierte "Nettoauslastung" gemeint. Sie bezieht sich auf die verfügbaren, das heißt die tatsächlich angebotenen Kapazitäten in den im jeweiligen Berichtszeitraum geöffneten Betrieben.

Die im Rahmen der "Monatserhebung im Tourismus" ermittelten Ergebnisse der Monate Januar bis November tragen **vorläufigen Charakter**, da sie monatlich auf Grund nachträglicher Korrekturen der Auskunftspflichtigen bzw. durch die Einarbeitung verspätet eingegangener Meldungen neu berechnet werden. Deshalb sind Abweichungen zu vorherigen Berichten möglich.

Alle Angaben für das Jahr 2019 beziehen sich auf den Gebietsstand 01.01.2019.

Zum 1. Januar 2013 trat in Thüringen eine Neuordnung der Reisegebietsstruktur in Kraft. Im Zuge dieser Neuordnung entstanden aus den von 2006 bis 2012 bestehenden sechs Reisegebieten zehn, darunter vier vollständig neue und zwei veränderte Reisegebiete. Die neuen Reisegebiete wurden anhand abgestimmter Kriterien zur Beurteilung der Markt- und Managementstärke ausgewählt und ermöglichen einen besseren Regionalbezug in der Beherbergungsstatistik. Zum 1. Januar 2018 wurden die Reisegebiete Kyffhäuser und Südharz zu einem neuen Reisegebiet Südharz Kyffhäuser zusammengelegt.

Für die Berechnung der Entwicklung gegenüber dem Vorjahr werden bei Änderungen zum Gebietsstand die Angaben des Vorjahres auf den aktuellen Gebietsstand bzw. auf die aktuelle Reisegebietsstruktur umgerechnet.

Aus Gründen der Statistischen Geheimhaltung werden Gemeinden, in denen sich weniger als drei geöffnete Beherbergungsstätten befinden, nicht ausgewiesen. Darüber hinaus geheim zu haltende Daten werden ausgepunktet.

## Definitionen und Begriffserläuterungen

### Erhebungs- und Darstellungsmerkmale

**Beherbergung im Reiseverkehr:** Unterbringung von Personen, die sich nicht länger als ein Jahr ohne Unterbrechung an einem anderen Ort als ihrem gewöhnlichen Wohnsitz aufhalten. Der vorübergehende Ortswechsel kann durch Urlaub und Freizeit aber auch durch die Wahrnehmung privater und geschäftlicher Kontakte, den Besuch von Tagungen und Fortbildungsveranstaltungen, Maßnahmen zur Wiederherstellung der Gesundheit oder sonstige Gründe veranlasst sein.

**Beherbergungsstätten:** Betriebe, die nach Einrichtung und Zweckbestimmung dazu dienen, mindestens zehn Gäste im Reiseverkehr gleichzeitig zu beherbergen. Hierzu zählen Hotels, Gasthöfe, Pensionen, Ferienunterkünfte und ähnliche Einrichtungen, Vorsorge- und Rehabilitationskliniken sowie Schulungsheime.

**Beherbergungsbetriebe:** Beherbergungsstätten und Campingplätze (bei Campingplätzen wird ein Stellplatz mit vier Schlafgelegenheiten gleichgesetzt).

**Gästezimmer:** Als Gästezimmer gilt eine Einheit, die aus einem Raum oder einer Gruppe von Räumen besteht, die eine unteilbare Mieteinheit in einem Beherbergungsbetrieb bilden. Bei den Gästezimmern kann es sich um Einzel-, Doppel- oder Mehrbettzimmer handeln, je nachdem, ob sie zur dauerhaften Beherbergung von einer, zwei oder mehr Personen eingerichtet sind. Die Zahl der Gästezimmer wird einmal im Jahr zum Stichtag 31. Juli erhoben. Gezählt werden die an diesem Stichtag tatsächlich zur Beherbergung von Gästen zur Verfügung stehenden Gästezimmer. Zimmer, die von Mitarbeitern des Betriebes genutzt werden, zählen nicht als Gästezimmer. Ein Appartement ist eine spezielle Art von Gästezimmer. Es besteht aus einem oder mehreren Räumen mit Küche, separatem Bad und/oder Toilette.

**Angebotene Betten/Schlafgelegenheiten:** Anzahl der Betten und Schlafgelegenheiten, die am letzten Öffnungstag des Berichtsmonates zur Beherbergung von Gästen zur Verfügung standen. Die Anzahl der Betten/Schlafgelegenheiten entspricht dabei der Anzahl der Personen, die bei Normalbelegung gleichzeitig hätten übernachten können. Nicht berücksichtigt werden behelfsmäßige Schlafgelegenheiten (z. B. Schlafcouchen, Zustellbetten, Kinderbetten), bei deren Benutzung lediglich ein Aufschlag zum Übernachtungspreis berechnet wird. Im Campingbereich wird gemäß einer Vorgabe der Europäischen Kommission ein Stellplatz mit vier Betten gleichgesetzt.

**Ankünfte:** Anzahl von Gästen in einer Beherbergungsstätte, die im Berichtszeitraum ankamen und zum vorübergehenden Aufenthalt ein Gästebett belegten.

**Übernachtungen:** Anzahl der Übernachtungen von Gästen, die im Berichtszeitraum ankamen oder aus dem vorherigen Berichtszeitraum noch anwesend waren.

**Durchschnittliche Aufenthaltsdauer:** Die durchschnittliche Aufenthaltsdauer wird ermittelt, indem die Zahl der Übernachtungen durch die der Ankünfte geteilt wird. Sie kann zum Beispiel in Orten mit Vorsorge- und Rehabilitationskliniken rechnerisch höher sein als die Zahl der Kalendertage des Berichtszeitraums.

**Durchschnittliche Auslastung der Betten:** Die durchschnittliche Auslastung ist der rechnerische Wert, der die Inanspruchnahme der Schlafgelegenheiten in einem Berichtszeitraum ausdrückt. Die prozentuale Angabe wird ermittelt, indem die Zahl der Übernachtungen durch die so genannten „Bettentage“ geteilt wird. Letztere sind das Produkt aus angebotenen Schlafgelegenheiten und der Zahl der Tage, an denen ein Betrieb im Berichtszeitraum tatsächlich geöffnet hatte. Sie beschreiben damit die im Berichtszeitraum angebotene Bettenkapazität.

**Herkunftsländer:** Für die Erfassung ist grundsätzlich der ständige Wohnsitz oder gewöhnliche Aufenthaltsort der Gäste maßgebend, nicht dagegen deren Staatsangehörigkeit bzw. Nationalität.

## **Gliederungsmerkmale**

**Reisegebiete:** Gliederung nach nichtadministrativen Gebietseinheiten, die sich im Wesentlichen an naturräumliche Gegebenheiten anlehnen.

**Gemeindegruppen:** Zusammenfassung von Gemeinden/Teilen von Gemeinden nach Arten der aufgrund landesrechtlicher Vorschriften verliehenen staatlichen Anerkennung (z. B. als Mineral- und Moorbad, Luftkurort, Erholungsort). Gemeinden/Teile von Gemeinden ohne diese Anerkennung sind in der Gruppe "Sonstige Gemeinden" enthalten. Die Zuordnung erfolgt durch das Thüringer Ministerium für Wirtschaft, Wissenschaft und Digitale Gesellschaft und wird jährlich abgestimmt.

**Betriebsarten:** Gruppierungen der Beherbergungsstätten auf der Grundlage der Systematik der Wirtschaftszweige:

### **1. Hotels, Gasthöfe und Pensionen**

**Hotels:** Beherbergungsstätten, die jedermann zugänglich sind und in denen ein Restaurant - auch für Passanten - vorhanden ist sowie in der Regel weitere Einrichtungen oder Räume für unterschiedliche Zwecke (Konferenzen, Seminare, Sport, Freizeit, Erholung) zur Verfügung stehen.

**Hotels garnis:** Beherbergungsstätten, die jedermann zugänglich sind und in denen als Mahlzeit höchstens ein Frühstück angeboten wird.

**Gasthöfe:** Beherbergungsstätten, die jedermann zugänglich sind und in denen außer dem Gastraum in der Regel keine weiteren Aufenthaltsräume zur Verfügung stehen.

**Pensionen:** Beherbergungsstätten, die jedermann zugänglich sind und in denen Speisen und Getränke nur an Hausgäste abgegeben werden.

## 2. Ferienunterkünfte und ähnliche Beherbergungsstätten

**Jugendherbergen und Hütten:** Beherbergungsstätten mit in der Regel einfacher Ausstattung, vorzugsweise für Jugendliche oder Angehörige der sie tragenden Organisation (z. B. Wanderverein), in denen Speisen und Getränke in der Regel nur an Hausgäste abgegeben werden.

**Erholungs- und Ferienheime:** Beherbergungsstätten, die nur bestimmten Personenkreisen - z. B. Mitgliedern eines Vereins oder einer Organisation, Beschäftigten eines Unternehmens, Kindern, Müttern, Betreuten sozialer Einrichtungen - zugänglich sind und in denen Speisen und Getränke nur an Hausgäste abgegeben werden.

**Ferienzentren:** Beherbergungsstätten, die jedermann zugänglich sind und die nach Einrichtung und Zweckbestimmung dazu dienen, wahlweise unterschiedliche Wohn- und Aufenthaltsmöglichkeiten sowie gleichzeitig Freizeiteinrichtungen in Verbindung mit Einkaufsmöglichkeiten und persönlichen Dienstleistungen zum vorübergehenden Aufenthalt anzubieten. Als Mindestausstattung gilt das Vorhandensein von Hotelunterkunft und anderen Wohngelegenheiten (auch mit Kochgelegenheit), einer Gaststätte, von Einkaufsmöglichkeiten zur Deckung des täglichen Bedarfs und des Freizeitbedarfs sowie von Einrichtungen für persönliche Dienstleistungen, z. B. Massageeinrichtungen, Solarium, Sauna, Friseur, und zur aktiven Freizeitgestaltung, z. B. Schwimmbad, Tennis-, Tischtennis-, Kleingolf-, Trimm-Dich-Anlagen.

**Ferienhäuser, -wohnungen:** Beherbergungsstätten, die jedermann zugänglich sind und in denen Speisen und Getränke nicht abgegeben werden, aber eine Kochgelegenheit vorhanden ist.

## 3. Camping

**Campingplätze:** Abgegrenzte Gelände, die jedermann zum vorübergehenden Aufstellen von mitgebrachten Wohnwagen, Wohnmobilen oder Zelten zugänglich sind. Im Rahmen der Monaterhebung im Tourismus werden nur Campingplätze berücksichtigt, die Urlaubscamping anbieten, nicht aber so genannte Dauercampingplätze. Die Unterscheidung zwischen Urlaubs- oder Dauercamping knüpft an die vertraglich vereinbarte Dauer der Campingplatzbenutzung an. Im Urlaubscamping wird der Stellplatz in der Regel für die Dauer von Tagen oder Wochen gemietet, im Dauercamping dagegen zumeist auf Monats- oder Jahresbasis.

## 4. Sonstige tourismusrelevante Unterkünfte

**Vorsorge- und Rehabilitationskliniken:** Beherbergungsstätten unter ärztlicher Leitung ausschließlich oder überwiegend für Kurgäste. Als Kurgäste gelten Personen, die sich am Ort aufgrund ärztlicher Verordnung vorübergehend aufhalten mit dem Ziel der Erhaltung oder Wiederherstellung ihrer Gesundheit oder ihrer Berufs- oder Arbeitsfähigkeit und die die allgemein angebotenen Kureinrichtungen außerhalb der Beherbergungsstätte in Anspruch nehmen. Hierzu zählen auch Kinderheilstätten, Sanatorien, Kur- und ähnliche Krankenhäuser (Fachabteilungen anderer Krankenhäuser). Im Unterschied zur Krankenhausstatistik werden Vorsorge- und Rehabilitationskliniken in der Beherbergungsstatistik nur dann erfasst, wenn die dort untergebrachten Personen überwiegend in der Lage sind, während des vorübergehenden Aufenthaltes den Anstaltsbereich zu verlassen und die gemeindlichen Fremdenverkehrseinrichtungen in Anspruch zu nehmen.

**Schulungsheime:** Beherbergungsstätten, die nach Einrichtung und Zweckbestimmung dazu dienen, Unterricht außerhalb des regulären Schul- und Hochschulsystems anzubieten und die überwiegend der Erwachsenenbildung dienen.

### 1. Ankünfte und Übernachtungen in Beherbergungsstätten 2018 bis 2019 nach Monaten (ohne Camping)

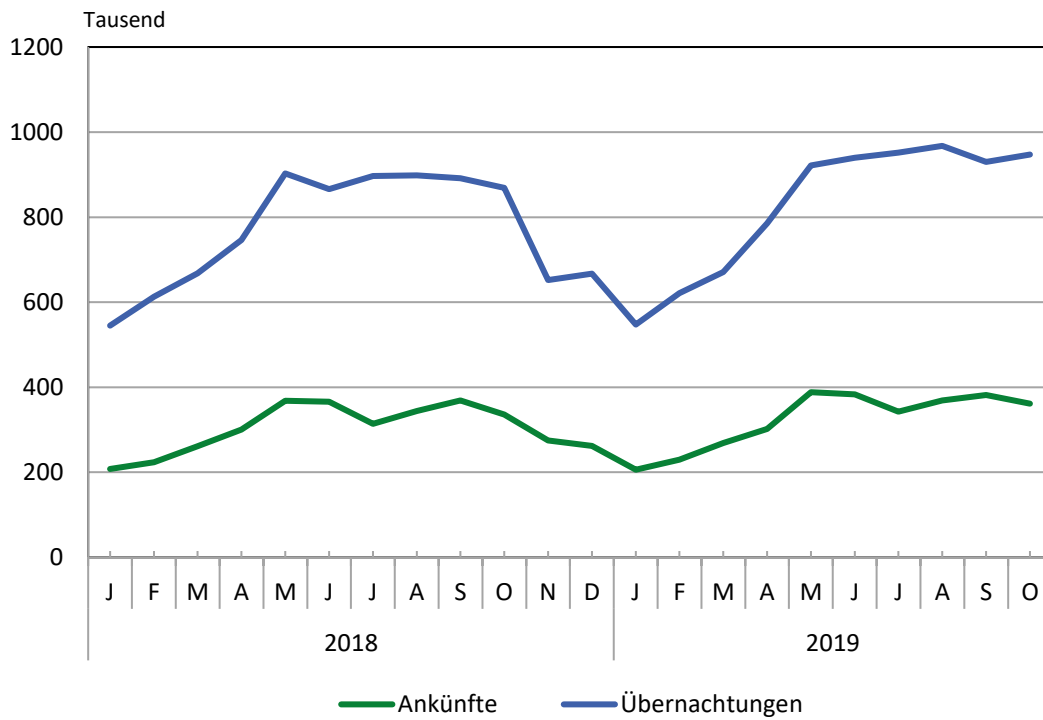

### 2. Übernachtungen in Beherbergungsstätten und auf Campingplätzen im Oktober 2019 nach Betriebsarten

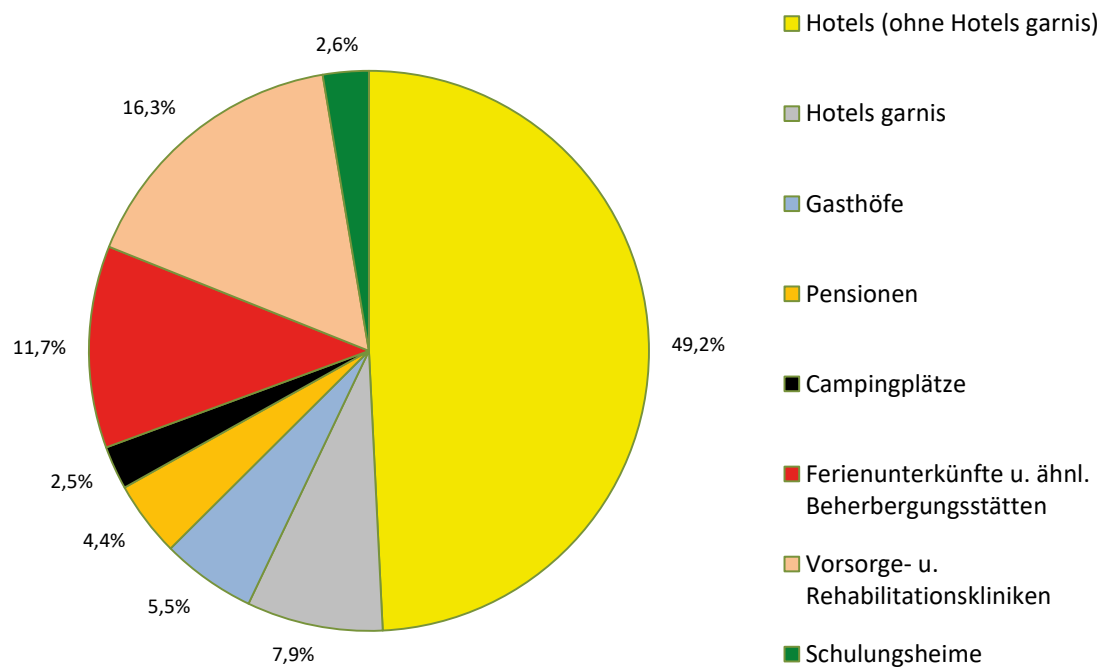



### 3. Übernachtungen in Beherbergungsstätten und auf Campingplätzen im Oktober 2019 nach Reisegebieten

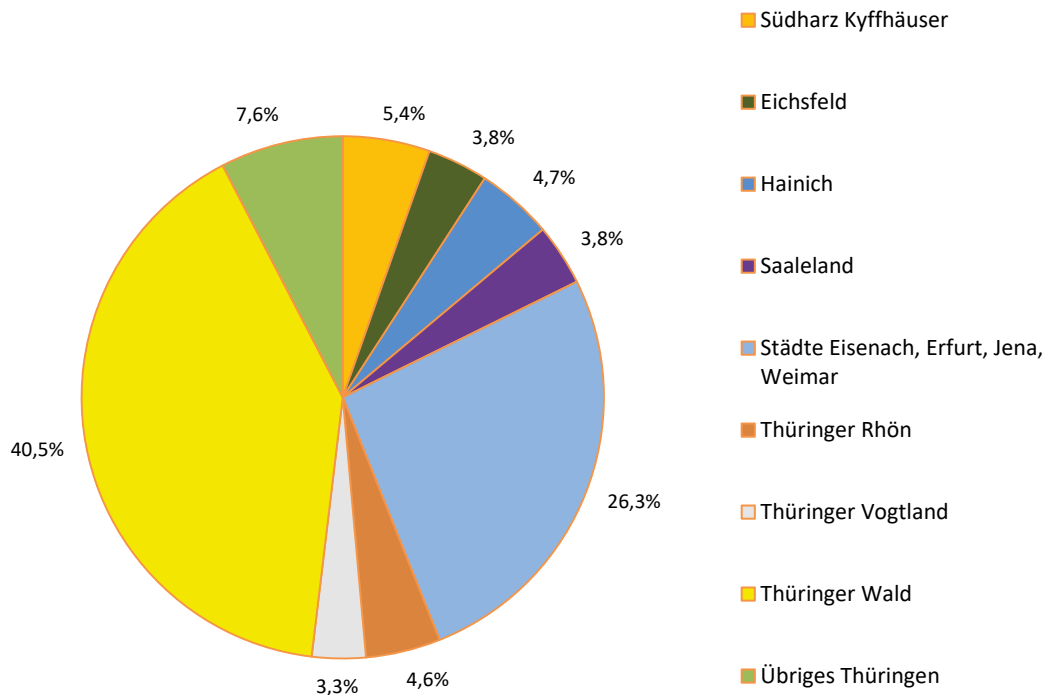

### 4. Veränderung der Ankünfte und Übernachtungen gegenüber dem Vorjahresmonat im Oktober 2019 nach Reisegebieten in Prozent (einschl. Camping)

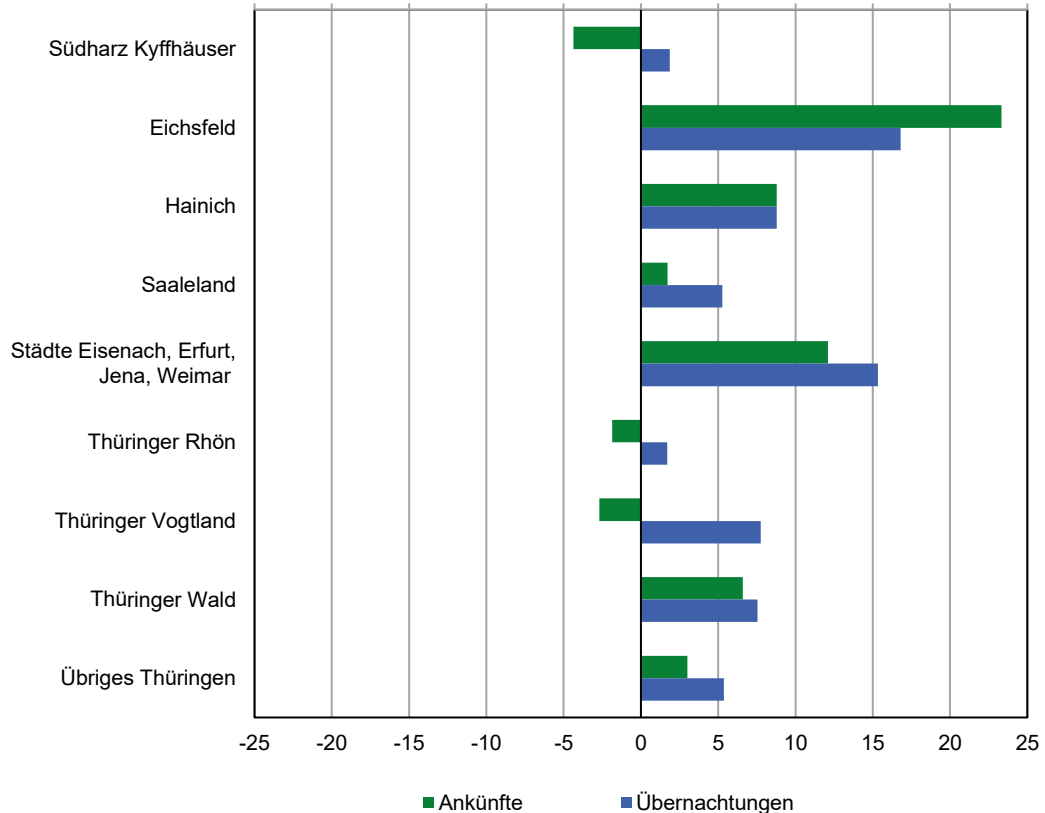

### 5. Ankünfte und Übernachtungen in Beherbergungsstätten (ohne Camping) im Oktober 2019 nach ausgewählten Herkunftsländern der Gäste

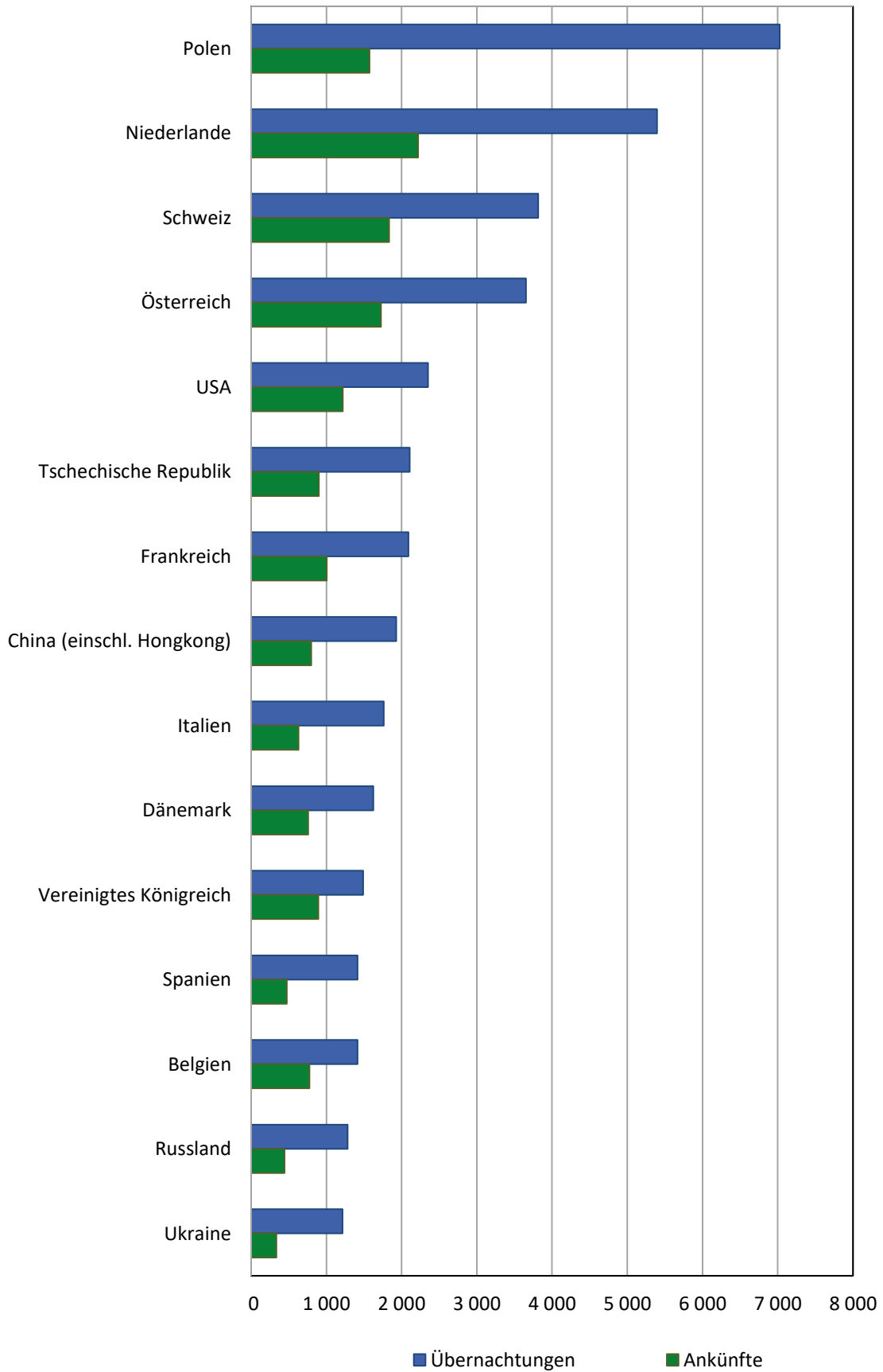

### 6. Ankünfte und Übernachtungen in Beherbergungsstätten (ohne Camping) im Oktober 2019 nach Kreisen

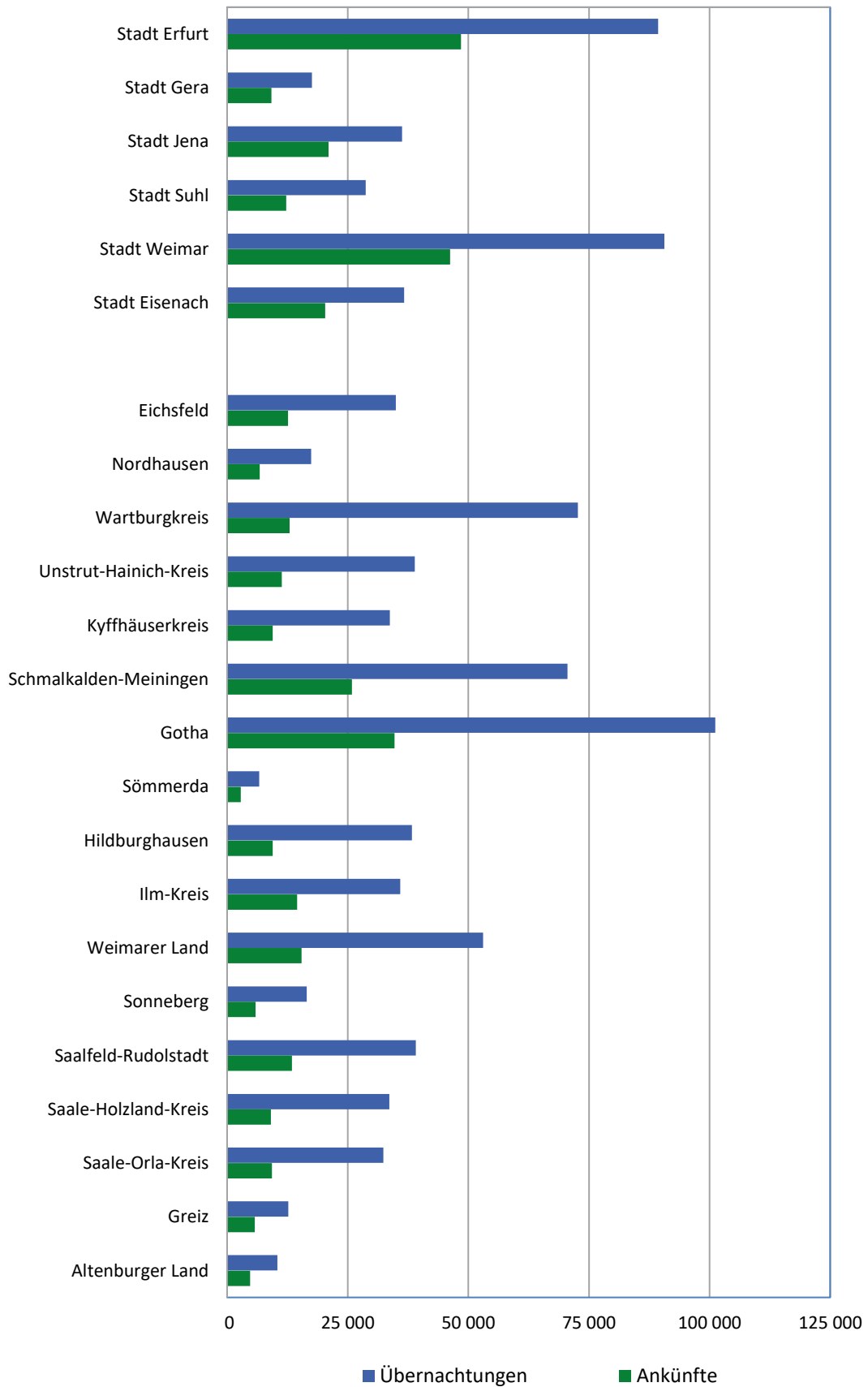

**1. Geöffnete Beherbergungsstätten, angebotene Gästebetten, Kapazitätsauslastung, Ankünfte, Übernachtungen und durchschnittliche Aufenthaltsdauer nach Monaten der Jahre 2016 bis 2019 (ohne Camping)\***

| Jahr<br>Monat | Geöffnete Betriebe <sup>1)</sup> | Angebotene Betten/Schlafgelegenheiten | Durchschnittliche Auslastung der angebotenen Betten/Schlafgelegenheiten | Ankünfte  |                    | Übernachtungen |                    | Durchschnittliche Aufenthaltsdauer der Gäste |
|---------------|----------------------------------|---------------------------------------|-------------------------------------------------------------------------|-----------|--------------------|----------------|--------------------|----------------------------------------------|
|               |                                  |                                       |                                                                         | insgesamt | darunter Ausländer | insgesamt      | darunter Ausländer |                                              |
|               |                                  |                                       |                                                                         | Anzahl    |                    | Anzahl         |                    |                                              |
| <b>2016</b>   |                                  |                                       |                                                                         |           |                    |                |                    |                                              |
| Januar        | 1 177                            | 61 993                                | 27,5                                                                    | 191 589   | 10 076             | 520 104        | 23 471             | 2,7                                          |
| Februar       | 1 176                            | 61 753                                | 33,8                                                                    | 217 101   | 11 705             | 604 038        | 24 906             | 2,8                                          |
| März          | 1 202                            | 62 571                                | 35,0                                                                    | 254 199   | 14 391             | 671 113        | 31 576             | 2,6                                          |
| April         | 1 231                            | 63 905                                | 36,5                                                                    | 282 486   | 17 696             | 697 618        | 38 992             | 2,5                                          |
| Mai           | 1 249                            | 65 632                                | 45,2                                                                    | 368 140   | 22 874             | 919 040        | 49 417             | 2,5                                          |
| Juni          | 1 252                            | 65 899                                | 43,3                                                                    | 349 651   | 25 093             | 854 977        | 54 696             | 2,4                                          |
| Juli          | 1 250                            | 65 748                                | 44,4                                                                    | 320 740   | 32 598             | 901 158        | 71 839             | 2,8                                          |
| August        | 1 250                            | 65 865                                | 45,6                                                                    | 344 526   | 29 960             | 928 076        | 69 284             | 2,7                                          |
| September     | 1 252                            | 65 561                                | 45,4                                                                    | 367 841   | 24 391             | 891 728        | 53 319             | 2,4                                          |
| Oktober       | 1 244                            | 64 722                                | 46,0                                                                    | 346 943   | 25 094             | 919 394        | 60 337             | 2,6                                          |
| November      | 1 187                            | 62 484                                | 34,4                                                                    | 264 613   | 14 830             | 634 434        | 33 147             | 2,4                                          |
| Dezember      | 1 198                            | 62 468                                | 33,6                                                                    | 258 252   | 13 215             | 639 127        | 29 477             | 2,5                                          |
| <b>2017</b>   |                                  |                                       |                                                                         |           |                    |                |                    |                                              |
| Januar        | 1 180                            | 61 821                                | 28,4                                                                    | 205 661   | 12 622             | 534 911        | 28 439             | 2,6                                          |
| Februar       | 1 173                            | 62 002                                | 34,2                                                                    | 216 166   | 12 301             | 590 760        | 25 827             | 2,7                                          |
| März          | 1 182                            | 62 420                                | 33,2                                                                    | 256 745   | 14 959             | 635 078        | 33 495             | 2,5                                          |
| April         | 1 219                            | 64 244                                | 41,0                                                                    | 304 070   | 19 849             | 784 572        | 41 821             | 2,6                                          |
| Mai           | 1 233                            | 65 570                                | 43,3                                                                    | 366 710   | 26 247             | 878 659        | 54 658             | 2,4                                          |
| Juni          | 1 234                            | 65 904                                | 46,8                                                                    | 380 685   | 28 297             | 923 568        | 62 230             | 2,4                                          |
| Juli          | 1 235                            | 65 746                                | 46,3                                                                    | 340 100   | 35 887             | 934 976        | 77 640             | 2,7                                          |
| August        | 1 237                            | 65 879                                | 46,0                                                                    | 351 906   | 34 402             | 935 493        | 77 774             | 2,7                                          |
| September     | 1 230                            | 65 282                                | 47,1                                                                    | 383 610   | 28 918             | 921 638        | 61 620             | 2,4                                          |
| Oktober       | 1 224                            | 64 477                                | 45,5                                                                    | 347 379   | 22 645             | 905 104        | 49 704             | 2,6                                          |
| November      | 1 165                            | 62 436                                | 34,3                                                                    | 262 595   | 16 512             | 635 176        | 35 841             | 2,4                                          |
| Dezember      | 1 186                            | 62 903                                | 35,3                                                                    | 267 492   | 13 566             | 671 655        | 32 418             | 2,5                                          |
| <b>2018</b>   |                                  |                                       |                                                                         |           |                    |                |                    |                                              |
| Januar        | 1 147                            | 61 925                                | 28,8                                                                    | 207 668   | 14 022             | 544 977        | 32 596             | 2,6                                          |
| Februar       | 1 147                            | 61 638                                | 35,7                                                                    | 223 669   | 12 491             | 612 786        | 27 540             | 2,7                                          |
| März          | 1 166                            | 62 343                                | 34,8                                                                    | 261 646   | 14 879             | 667 733        | 31 899             | 2,6                                          |
| April         | 1 206                            | 64 191                                | 38,9                                                                    | 300 824   | 19 595             | 745 913        | 41 355             | 2,5                                          |
| Mai           | 1 216                            | 65 284                                | 44,6                                                                    | 368 177   | 23 262             | 902 513        | 47 057             | 2,5                                          |
| Juni          | 1 216                            | 65 419                                | 44,2                                                                    | 365 741   | 27 010             | 865 867        | 57 358             | 2,4                                          |
| Juli          | 1 207                            | 65 178                                | 44,8                                                                    | 313 897   | 31 818             | 897 050        | 70 086             | 2,9                                          |
| August        | 1 212                            | 65 404                                | 44,4                                                                    | 344 329   | 29 586             | 898 344        | 64 545             | 2,6                                          |
| September     | 1 208                            | 64 960                                | 45,8                                                                    | 369 083   | 23 122             | 891 164        | 50 177             | 2,4                                          |
| Oktober       | 1 208                            | 64 414                                | 43,8                                                                    | 335 972   | 20 234             | 868 663        | 44 674             | 2,6                                          |
| November      | 1 143                            | 61 922                                | 35,5                                                                    | 275 248   | 15 588             | 652 367        | 35 083             | 2,4                                          |
| Dezember      | 1 152                            | 62 061                                | 35,5                                                                    | 261 921   | 14 171             | 666 788        | 30 651             | 2,5                                          |
| <b>2019</b>   |                                  |                                       |                                                                         |           |                    |                |                    |                                              |
| Januar        | 1 132                            | 61 366                                | 29,1                                                                    | 206 120   | 12 210             | 547 153        | 29 606             | 2,7                                          |
| Februar       | 1 131                            | 61 182                                | 36,5                                                                    | 229 937   | 13 204             | 621 320        | 29 873             | 2,7                                          |
| März          | 1 137                            | 61 562                                | 35,3                                                                    | 268 648   | 16 485             | 670 656        | 37 896             | 2,5                                          |
| April         | 1 187                            | 63 538                                | 41,6                                                                    | 302 166   | 19 453             | 785 582        | 43 724             | 2,6                                          |
| Mai           | 1 214                            | 65 396                                | 45,5                                                                    | 388 388   | 24 218             | 921 843        | 53 326             | 2,4                                          |
| Juni          | 1 221                            | 65 716                                | 47,8                                                                    | 383 165   | 25 470             | 939 545        | 55 908             | 2,5                                          |
| Juli          | 1 214                            | 65 504                                | 47,2                                                                    | 342 349   | 32 365             | 951 525        | 73 779             | 2,8                                          |
| August        | 1 218                            | 65 775                                | 47,7                                                                    | 368 719   | 29 507             | 967 609        | 73 101             | 2,6                                          |
| September     | 1 227                            | 65 564                                | 47,4                                                                    | 381 852   | 24 362             | 929 737        | 57 078             | 2,4                                          |
| Oktober       | 1 216                            | 64 960                                | 47,3                                                                    | 361 514   | 20 914             | 947 331        | 52 960             | 2,6                                          |
| November      |                                  |                                       |                                                                         |           |                    |                |                    |                                              |
| Dezember      |                                  |                                       |                                                                         |           |                    |                |                    |                                              |

\*) Korrigierte Werte

1) ganz oder teilweise geöffnete Betriebe mit 10 und mehr Betten

**2. Ankünfte, Übernachtungen und Aufenthaltsdauer der Gäste in Beherbergungsbetrieben  
(einschl. Camping) nach Betriebsarten und dem ständigen Wohnsitz der Gäste**

| Betriebsart<br>-----<br>Ständiger Wohnsitz<br>der Gäste            | Oktober 2019   |                                                        |                |                                                        |                                                 | Januar bis Oktober 2019 |                                                           |                  |                                                           |                                                 |
|--------------------------------------------------------------------|----------------|--------------------------------------------------------|----------------|--------------------------------------------------------|-------------------------------------------------|-------------------------|-----------------------------------------------------------|------------------|-----------------------------------------------------------|-------------------------------------------------|
|                                                                    | Ankünfte       |                                                        | Übernachtungen |                                                        | durch-<br>schnittliche<br>Aufenthalts-<br>dauer | Ankünfte                |                                                           | Übernachtungen   |                                                           | durch-<br>schnittliche<br>Aufenthalts-<br>dauer |
|                                                                    | insgesamt      | Veränderung<br>gegenüber<br>dem<br>Vorjahres-<br>monat | insgesamt      | Veränderung<br>gegenüber<br>dem<br>Vorjahres-<br>monat |                                                 | insgesamt               | Veränderung<br>gegenüber<br>dem<br>Vorjahres-<br>zeitraum | insgesamt        | Veränderung<br>gegenüber<br>dem<br>Vorjahres-<br>zeitraum |                                                 |
|                                                                    | Anzahl         | %                                                      | Anzahl         | %                                                      |                                                 | Anzahl                  | %                                                         | Anzahl           | %                                                         |                                                 |
|                                                                    |                |                                                        |                |                                                        | Tage                                            |                         |                                                           |                  |                                                           |                                                 |
| <b>Hotels, Gasthöfe, Pensionen</b>                                 | <b>306 884</b> | <b>7,3</b>                                             | <b>649 940</b> | <b>9,8</b>                                             | <b>2,1</b>                                      | <b>2 689 941</b>        | <b>5,1</b>                                                | <b>5 442 467</b> | <b>5,8</b>                                                | <b>2,0</b>                                      |
| <b>Deutschland</b>                                                 | <b>287 785</b> | <b>7,7</b>                                             | <b>605 695</b> | <b>9,4</b>                                             | <b>2,1</b>                                      | <b>2 487 103</b>        | <b>5,6</b>                                                | <b>5 010 750</b> | <b>5,8</b>                                                | <b>2,0</b>                                      |
| <b>Ausland</b>                                                     | <b>19 099</b>  | <b>0,5</b>                                             | <b>44 245</b>  | <b>15,4</b>                                            | <b>2,3</b>                                      | <b>202 838</b>          | <b>-0,3</b>                                               | <b>431 717</b>   | <b>5,9</b>                                                | <b>2,1</b>                                      |
| <b>Hotels (ohne Hotels garnis)</b>                                 | <b>223 479</b> | <b>7,9</b>                                             | <b>478 244</b> | <b>10,3</b>                                            | <b>2,1</b>                                      | <b>1 947 401</b>        | <b>5,3</b>                                                | <b>3 953 971</b> | <b>5,7</b>                                                | <b>2,0</b>                                      |
| Deutschland                                                        | 208 546        | 8,5                                                    | 447 567        | 10,3                                                   | 2,1                                             | 1 792 514               | 5,9                                                       | 3 653 690        | 6,0                                                       | 2,0                                             |
| Ausland                                                            | 14 933         | 0,4                                                    | 30 677         | 11,1                                                   | 2,1                                             | 154 887                 | -1,3                                                      | 300 281          | 1,9                                                       | 1,9                                             |
| <b>Hotels garnis</b>                                               | <b>40 204</b>  | <b>9,8</b>                                             | <b>76 405</b>  | <b>13,3</b>                                            | <b>1,9</b>                                      | <b>352 774</b>          | <b>6,7</b>                                                | <b>650 881</b>   | <b>9,7</b>                                                | <b>1,8</b>                                      |
| Deutschland                                                        | 37 513         | 10,9                                                   | 69 082         | 11,4                                                   | 1,8                                             | 319 914                 | 7,0                                                       | 573 783          | 7,3                                                       | 1,8                                             |
| Ausland                                                            | 2 691          | -3,2                                                   | 7 323          | 35,1                                                   | 2,7                                             | 32 860                  | 3,3                                                       | 77 098           | 31,0                                                      | 2,3                                             |
| <b>Gasthöfe</b>                                                    | <b>26 030</b>  | <b>-0,1</b>                                            | <b>53 016</b>  | <b>1,7</b>                                             | <b>2,0</b>                                      | <b>235 278</b>          | <b>1,6</b>                                                | <b>467 244</b>   | <b>2,2</b>                                                | <b>2,0</b>                                      |
| Deutschland                                                        | 25 160         | -0,8                                                   | 49 923         | 0,4                                                    | 2,0                                             | 227 109                 | 1,6                                                       | 444 597          | 2,1                                                       | 2,0                                             |
| Ausland                                                            | 870            | 23,6                                                   | 3 093          | 30,1                                                   | 3,6                                             | 8 169                   | 1,5                                                       | 22 647           | 4,4                                                       | 2,8                                             |
| <b>Pensionen</b>                                                   | <b>17 171</b>  | <b>5,6</b>                                             | <b>42 275</b>  | <b>8,2</b>                                             | <b>2,5</b>                                      | <b>154 488</b>          | <b>5,1</b>                                                | <b>370 371</b>   | <b>5,0</b>                                                | <b>2,4</b>                                      |
| Deutschland                                                        | 16 566         | 6,2                                                    | 39 123         | 8,2                                                    | 2,4                                             | 147 566                 | 5,1                                                       | 338 680          | 5,8                                                       | 2,3                                             |
| Ausland                                                            | 605            | -6,6                                                   | 3 152          | 7,6                                                    | 5,2                                             | 6 922                   | 4,9                                                       | 31 691           | -2,8                                                      | 4,6                                             |
| <b>Ferienunterkünfte und ähnliche<br/>Beherbergungsstätten</b>     | <b>37 831</b>  | <b>11,3</b>                                            | <b>113 379</b> | <b>13,4</b>                                            | <b>3,0</b>                                      | <b>373 647</b>          | <b>0,4</b>                                                | <b>1 072 913</b> | <b>0,9</b>                                                | <b>2,9</b>                                      |
| <b>Deutschland</b>                                                 | <b>36 174</b>  | <b>10,1</b>                                            | <b>105 328</b> | <b>11,7</b>                                            | <b>2,9</b>                                      | <b>360 808</b>          | <b>-0,3</b>                                               | <b>1 011 620</b> | <b>-0,6</b>                                               | <b>2,8</b>                                      |
| <b>Ausland</b>                                                     | <b>1 657</b>   | <b>45,6</b>                                            | <b>8 051</b>   | <b>39,7</b>                                            | <b>4,9</b>                                      | <b>12 839</b>           | <b>27,6</b>                                               | <b>61 293</b>    | <b>34,8</b>                                               | <b>4,8</b>                                      |
| <b>Erholungs- und Ferienheime</b>                                  | <b>3 281</b>   | <b>21,9</b>                                            | <b>9 925</b>   | <b>13,4</b>                                            | <b>3,0</b>                                      | <b>31 669</b>           | <b>12,1</b>                                               | <b>88 310</b>    | <b>9,2</b>                                                | <b>2,8</b>                                      |
| Deutschland                                                        | 3 281          | 22,3                                                   | 9 925          | 14,0                                                   | 3,0                                             | 31 415                  | 11,8                                                      | 87 687           | 9,1                                                       | 2,8                                             |
| Ausland                                                            | -              | x                                                      | -              | x                                                      | -                                               | 254                     | 53,0                                                      | 623              | 28,7                                                      | 2,5                                             |
| <b>Ferienhäuser und Ferien-<br/>wohnungen</b>                      | <b>13 261</b>  | <b>16,7</b>                                            | <b>46 263</b>  | <b>15,9</b>                                            | <b>3,5</b>                                      | <b>114 654</b>          | <b>2,5</b>                                                | <b>397 520</b>   | <b>5,8</b>                                                | <b>3,5</b>                                      |
| Deutschland                                                        | 12 798         | 16,5                                                   | 42 947         | 14,7                                                   | 3,4                                             | 110 145                 | 1,8                                                       | 362 599          | 2,8                                                       | 3,3                                             |
| Ausland                                                            | 463            | 22,8                                                   | 3 316          | 34,3                                                   | 7,2                                             | 4 509                   | 23,6                                                      | 34 921           | 52,5                                                      | 7,7                                             |
| <b>Jugendherbergen und Hütten</b>                                  | <b>21 289</b>  | <b>6,8</b>                                             | <b>57 191</b>  | <b>11,4</b>                                            | <b>2,7</b>                                      | <b>227 324</b>          | <b>-2,0</b>                                               | <b>587 083</b>   | <b>-3,3</b>                                               | <b>2,6</b>                                      |
| Deutschland                                                        | 20 095         | 4,8                                                    | 52 456         | 9,1                                                    | 2,6                                             | 219 248                 | -2,9                                                      | 561 334          | -4,0                                                      | 2,6                                             |
| Ausland                                                            | 1 194          | 58,8                                                   | 4 735          | 45,8                                                   | 4,0                                             | 8 076                   | 29,2                                                      | 25 749           | 16,6                                                      | 3,2                                             |
| <b>Campingplätze</b>                                               | <b>9 534</b>   | <b>3,2</b>                                             | <b>24 428</b>  | <b>6,4</b>                                             | <b>2,6</b>                                      | <b>229 091</b>          | <b>8,4</b>                                                | <b>680 751</b>   | <b>6,8</b>                                                | <b>3,0</b>                                      |
| <b>Deutschland</b>                                                 | <b>9 225</b>   | <b>4,4</b>                                             | <b>23 628</b>  | <b>7,1</b>                                             | <b>2,6</b>                                      | <b>212 993</b>          | <b>8,9</b>                                                | <b>638 696</b>   | <b>7,2</b>                                                | <b>3,0</b>                                      |
| <b>Ausland</b>                                                     | <b>309</b>     | <b>-23,3</b>                                           | <b>800</b>     | <b>-10,9</b>                                           | <b>2,6</b>                                      | <b>16 098</b>           | <b>2,6</b>                                                | <b>42 055</b>    | <b>0,7</b>                                                | <b>2,6</b>                                      |
| <b>Sonstige tourismusrelevante</b>                                 |                |                                                        |                |                                                        |                                                 |                         |                                                           |                  |                                                           |                                                 |
| <b>Unterkünfte</b>                                                 | <b>16 799</b>  | <b>5,7</b>                                             | <b>184 012</b> | <b>4,3</b>                                             | <b>11,0</b>                                     | <b>169 270</b>          | <b>6,0</b>                                                | <b>1 766 921</b> | <b>4,8</b>                                                | <b>10,4</b>                                     |
| <b>Deutschland</b>                                                 | <b>16 641</b>  | <b>5,4</b>                                             | <b>183 348</b> | <b>4,2</b>                                             | <b>11,0</b>                                     | <b>166 759</b>          | <b>6,1</b>                                                | <b>1 752 680</b> | <b>4,8</b>                                                | <b>10,5</b>                                     |
| <b>Ausland</b>                                                     | <b>158</b>     | <b>68,1</b>                                            | <b>664</b>     | <b>16,7</b>                                            | <b>4,2</b>                                      | <b>2 511</b>            | <b>-2,8</b>                                               | <b>14 241</b>    | <b>1,9</b>                                                | <b>5,7</b>                                      |
| <b>Vorsorge- u. Rehabilitations-<br/>  kliniken</b>                | <b>7 296</b>   | <b>1,7</b>                                             | <b>158 306</b> | <b>3,7</b>                                             | <b>21,7</b>                                     | <b>67 755</b>           | <b>3,6</b>                                                | <b>1 501 203</b> | <b>4,8</b>                                                | <b>22,2</b>                                     |
| Deutschland                                                        | 7 296          | 1,7                                                    | 158 306        | 3,7                                                    | 21,7                                            | 67 755                  | 3,6                                                       | 1 501 203        | 4,8                                                       | 22,2                                            |
| Ausland                                                            | -              | x                                                      | -              | x                                                      | -                                               | -                       | x                                                         | -                | x                                                         | -                                               |
| <b>Schulungsheime</b>                                              | <b>9 503</b>   | <b>9,1</b>                                             | <b>25 706</b>  | <b>8,0</b>                                             | <b>2,7</b>                                      | <b>101 515</b>          | <b>7,6</b>                                                | <b>265 718</b>   | <b>4,6</b>                                                | <b>2,6</b>                                      |
| Deutschland                                                        | 9 345          | 8,4                                                    | 25 042         | 7,7                                                    | 2,7                                             | 99 004                  | 7,9                                                       | 251 477          | 4,6                                                       | 2,5                                             |
| Ausland                                                            | 158            | 71,7                                                   | 664            | 20,7                                                   | 4,2                                             | 2 511                   | -2,4                                                      | 14 241           | 3,3                                                       | 5,7                                             |
| <b>Beherbergungsbetriebe insgesamt<br/>(einschl. Camping)</b>      | <b>371 048</b> | <b>7,5</b>                                             | <b>971 759</b> | <b>9,0</b>                                             | <b>2,6</b>                                      | <b>3 461 949</b>        | <b>4,8</b>                                                | <b>8 963 052</b> | <b>5,0</b>                                                | <b>2,6</b>                                      |
| <b>Deutschland</b>                                                 | <b>349 825</b> | <b>7,8</b>                                             | <b>917 999</b> | <b>8,5</b>                                             | <b>2,6</b>                                      | <b>3 227 663</b>        | <b>5,1</b>                                                | <b>8 413 746</b> | <b>4,9</b>                                                | <b>2,6</b>                                      |
| <b>Ausland</b>                                                     | <b>21 223</b>  | <b>2,8</b>                                             | <b>53 760</b>  | <b>18,0</b>                                            | <b>2,5</b>                                      | <b>234 286</b>          | <b>1,1</b>                                                | <b>549 306</b>   | <b>7,9</b>                                                | <b>2,3</b>                                      |
| nachrichtlich:<br>Beherbergungsstätten insgesamt<br>(ohne Camping) | 361 514        | 7,6                                                    | 947 331        | 9,1                                                    | 2,6                                             | 3 232 858               | 4,6                                                       | 8 282 301        | 4,9                                                       | 2,6                                             |
| Deutschland                                                        | 340 600        | 7,9                                                    | 894 371        | 8,5                                                    | 2,6                                             | 3 014 670               | 4,9                                                       | 7 775 050        | 4,7                                                       | 2,6                                             |
| Ausland                                                            | 20 914         | 3,4                                                    | 52 960         | 18,5                                                   | 2,5                                             | 218 188                 | 1,0                                                       | 507 251          | 8,6                                                       | 2,3                                             |

**3. Ankünfte, Übernachtungen und Aufenthaltsdauer der Gäste in Beherbergungsstätten nach Herkunftsländern (ohne Camping)**

| Herkunftsland<br>(ständiger Wohnsitz) | Oktober 2019   |                                          |                |                                          |                                    | Januar bis Oktober 2019 |                                             |                  |                                             |                                    |
|---------------------------------------|----------------|------------------------------------------|----------------|------------------------------------------|------------------------------------|-------------------------|---------------------------------------------|------------------|---------------------------------------------|------------------------------------|
|                                       | Ankünfte       |                                          | Übernachtungen |                                          | durchschnittliche Aufenthaltsdauer | Ankünfte                |                                             | Übernachtungen   |                                             | durchschnittliche Aufenthaltsdauer |
|                                       | insgesamt      | Veränderung gegenüber dem Vorjahresmonat | insgesamt      | Veränderung gegenüber dem Vorjahresmonat |                                    | insgesamt               | Veränderung gegenüber dem Vorjahreszeitraum | insgesamt        | Veränderung gegenüber dem Vorjahreszeitraum |                                    |
|                                       | Anzahl         | %                                        | Anzahl         | %                                        | Tage                               | Anzahl                  | %                                           | Anzahl           | %                                           | Tage                               |
| <b>Insgesamt</b>                      | <b>361 514</b> | <b>7,6</b>                               | <b>947 331</b> | <b>9,1</b>                               | <b>2,6</b>                         | <b>3 232 858</b>        | <b>4,6</b>                                  | <b>8 282 301</b> | <b>4,9</b>                                  | <b>2,6</b>                         |
| <b>Deutschland</b>                    | <b>340 600</b> | <b>7,9</b>                               | <b>894 371</b> | <b>8,5</b>                               | <b>2,6</b>                         | <b>3 014 670</b>        | <b>4,9</b>                                  | <b>7 775 050</b> | <b>4,7</b>                                  | <b>2,6</b>                         |
| <b>Ausland</b>                        | <b>20 914</b>  | <b>3,4</b>                               | <b>52 960</b>  | <b>18,5</b>                              | <b>2,5</b>                         | <b>218 188</b>          | <b>1,0</b>                                  | <b>507 251</b>   | <b>8,6</b>                                  | <b>2,3</b>                         |
| <b>Europa</b>                         | <b>16 482</b>  | <b>3,2</b>                               | <b>43 337</b>  | <b>17,9</b>                              | <b>2,6</b>                         | <b>177 289</b>          | <b>2,5</b>                                  | <b>426 522</b>   | <b>11,1</b>                                 | <b>2,4</b>                         |
| Belgien                               | 775            | 37,7                                     | 1 413          | 47,3                                     | 1,8                                | 8 609                   | 10,5                                        | 17 690           | 8,0                                         | 2,1                                |
| Bulgarien                             | 65             | -43,0                                    | 209            | 5,6                                      | 3,2                                | 821                     | -23,7                                       | 5 782            | 110,4                                       | 7,0                                |
| Dänemark                              | 757            | -6,8                                     | 1 625          | 16,7                                     | 2,1                                | 10 299                  | -7,1                                        | 17 660           | -1,2                                        | 1,7                                |
| Estland                               | 12             | -47,8                                    | 21             | -41,7                                    | 1,8                                | 285                     | -39,5                                       | 547              | -48,9                                       | 1,9                                |
| Finnland                              | 122            | -24,2                                    | 291            | 29,3                                     | 2,4                                | 1 515                   | 14,4                                        | 3 046            | 24,2                                        | 2,0                                |
| Frankreich                            | 1 004          | 20,5                                     | 2 092          | 30,6                                     | 2,1                                | 11 206                  | 12,8                                        | 22 618           | 19,5                                        | 2,0                                |
| Griechenland                          | 52             | 44,4                                     | 128            | 43,8                                     | 2,5                                | 805                     | 69,1                                        | 1 913            | 36,2                                        | 2,4                                |
| Irland                                | 46             | -20,7                                    | 99             | -16,8                                    | 2,2                                | 562                     | -26,8                                       | 1 076            | -28,1                                       | 1,9                                |
| Island                                | 2              | -60,0                                    | 3              | -57,1                                    | 1,5                                | 129                     | -39,7                                       | 267              | -45,5                                       | 2,1                                |
| Italien                               | 630            | -27,7                                    | 1 762          | -25,7                                    | 2,8                                | 8 165                   | 2,9                                         | 18 642           | 13,0                                        | 2,3                                |
| Kroatien                              | 58             | -57,7                                    | 316            | 38,0                                     | 5,4                                | 703                     | -27,3                                       | 4 879            | 53,4                                        | 6,9                                |
| Lettland                              | 120            | 185,7                                    | 258            | 138,9                                    | 2,2                                | 545                     | 16,2                                        | 1 283            | 12,2                                        | 2,4                                |
| Litauen                               | 98             | 139,0                                    | 624            | x                                        | 6,4                                | 914                     | 14,1                                        | 3 228            | 89,4                                        | 3,5                                |
| Luxemburg                             | 269            | 166,3                                    | 504            | 173,9                                    | 1,9                                | 1 992                   | 35,8                                        | 3 393            | 41,4                                        | 1,7                                |
| Malta                                 | -              | x                                        | -              | x                                        | -                                  | 120                     | 73,9                                        | 236              | 38,8                                        | 2,0                                |
| Niederlande                           | 2 220          | 15,7                                     | 5 395          | 8,6                                      | 2,4                                | 24 131                  | -8,3                                        | 59 619           | -6,8                                        | 2,5                                |
| Norwegen                              | 131            | -7,1                                     | 239            | -33,1                                    | 1,8                                | 1 861                   | -18,2                                       | 3 481            | -18,4                                       | 1,9                                |
| Österreich                            | 1 724          | 11,4                                     | 3 655          | 16,0                                     | 2,1                                | 17 797                  | 13,0                                        | 35 714           | 14,7                                        | 2,0                                |
| Polen                                 | 1 573          | -9,3                                     | 7 024          | 25,9                                     | 4,5                                | 17 864                  | -0,3                                        | 70 010           | 26,3                                        | 3,9                                |
| Portugal                              | 86             | -73,9                                    | 449            | -                                        | 5,2                                | 1 188                   | -29,8                                       | 3 786            | 63,3                                        | 3,2                                |
| Rumänien                              | 222            | -4,7                                     | 868            | -10,8                                    | 3,9                                | 2 226                   | 4,0                                         | 9 131            | -10,7                                       | 4,1                                |
| Russland                              | 445            | 35,3                                     | 1 283          | 26,4                                     | 2,9                                | 5 101                   | -4,7                                        | 11 240           | -4,5                                        | 2,2                                |
| Schweden                              | 359            | -0,3                                     | 638            | 15,4                                     | 1,8                                | 5 987                   | -3,2                                        | 8 718            | -1,0                                        | 1,5                                |
| Schweiz                               | 1 832          | 11,0                                     | 3 816          | 6,8                                      | 2,1                                | 18 851                  | 11,0                                        | 36 504           | 9,7                                         | 1,9                                |
| Slowakische Republik                  | 176            | -17,8                                    | 842            | -9,6                                     | 4,8                                | 1 613                   | -10,8                                       | 5 358            | -25,2                                       | 3,3                                |
| Slowenien                             | 118            | 78,8                                     | 562            | 182,4                                    | 4,8                                | 1 245                   | 75,6                                        | 6 146            | 170,9                                       | 4,9                                |
| Spanien                               | 474            | 41,1                                     | 1 414          | 78,8                                     | 3,0                                | 4 062                   | 6,2                                         | 9 134            | -6,7                                        | 2,2                                |
| Tschechische Republik                 | 900            | -24,0                                    | 2 108          | -4,7                                     | 2,3                                | 10 021                  | 18,8                                        | 19 014           | 17,8                                        | 1,9                                |
| Türkei                                | 53             | -45,9                                    | 478            | 38,6                                     | 9,0                                | 772                     | -26,0                                       | 2 624            | -7,7                                        | 3,4                                |
| Ukraine                               | 334            | 95,3                                     | 1 215          | 113,9                                    | 3,6                                | 2 025                   | 9,6                                         | 6 495            | 26,5                                        | 3,2                                |
| Ungarn                                | 346            | -13,9                                    | 855            | -3,8                                     | 2,5                                | 2 738                   | 4,5                                         | 9 070            | 23,8                                        | 3,3                                |
| Vereinigtes Königreich                | 893            | -2,4                                     | 1 487          | 0,2                                      | 1,7                                | 9 278                   | -6,1                                        | 16 974           | 4,7                                         | 1,8                                |
| Zypern                                | 8              | x                                        | 82             | x                                        | 10,3                               | 67                      | -24,7                                       | 284              | 71,1                                        | 4,2                                |
| sonstige europäische Länder           | 578            | 8,2                                      | 1 582          | 44,3                                     | 2,7                                | 3 792                   | 18,6                                        | 10 960           | 39,9                                        | 2,9                                |
| <b>Afrika</b>                         | <b>113</b>     | <b>-40,8</b>                             | <b>185</b>     | <b>-58,6</b>                             | <b>1,6</b>                         | <b>1 240</b>            | <b>-9,8</b>                                 | <b>2 955</b>     | <b>2,3</b>                                  | <b>2,4</b>                         |
| Republik Südafrika                    | 15             | -83,3                                    | 52             | -70,3                                    | 3,5                                | 393                     | -14,9                                       | 936              | 11,4                                        | 2,4                                |
| sonstige afrikanische Länder          | 98             | -3,0                                     | 133            | -51,1                                    | 1,4                                | 847                     | -7,2                                        | 2 019            | -1,4                                        | 2,4                                |
| <b>Asien</b>                          | <b>2 280</b>   | <b>-3,8</b>                              | <b>5 319</b>   | <b>32,1</b>                              | <b>2,3</b>                         | <b>19 968</b>           | <b>-9,5</b>                                 | <b>38 276</b>    | <b>-5,0</b>                                 | <b>1,9</b>                         |
| Arabische Golfstaaten                 | 37             | -9,8                                     | 66             | -26,7                                    | 1,8                                | 622                     | -13,6                                       | 1 082            | -36,8                                       | 1,7                                |
| China (einschl. Hongkong)             | 800            | -11,1                                    | 1 927          | 31,6                                     | 2,4                                | 7 177                   | -8,8                                        | 13 242           | -11,9                                       | 1,8                                |
| Indien                                | 56             | -44,6                                    | 143            | -31,9                                    | 2,6                                | 664                     | -34,1                                       | 2 078            | -7,1                                        | 3,1                                |
| Israel                                | 91             | 30,0                                     | 177            | 37,2                                     | 1,9                                | 1 309                   | -18,9                                       | 2 384            | -4,7                                        | 1,8                                |
| Japan                                 | 706            | 71,8                                     | 1 200          | 69,3                                     | 1,7                                | 3 942                   | 12,5                                        | 7 093            | 7,6                                         | 1,8                                |
| Südkorea                              | 192            | -54,8                                    | 379            | -29,3                                    | 2,0                                | 2 638                   | -19,8                                       | 3 804            | -17,2                                       | 1,4                                |
| Taiwan                                | 147            | 58,1                                     | 180            | 28,6                                     | 1,2                                | 1 154                   | 17,3                                        | 1 895            | 38,2                                        | 1,6                                |
| sonstige asiatische Länder            | 251            | -23,7                                    | 1 247          | 66,5                                     | 5,0                                | 2 462                   | -20,3                                       | 6 698            | 7,2                                         | 2,7                                |
| <b>Amerika</b>                        | <b>1 567</b>   | <b>13,4</b>                              | <b>3 145</b>   | <b>8,9</b>                               | <b>2,0</b>                         | <b>15 155</b>           | <b>-6,8</b>                                 | <b>31 489</b>    | <b>-7,4</b>                                 | <b>2,1</b>                         |
| Kanada                                | 109            | -11,4                                    | 311            | 3,3                                      | 2,9                                | 978                     | -19,0                                       | 2 424            | -8,9                                        | 2,5                                |
| USA                                   | 1 219          | 21,2                                     | 2 351          | 9,8                                      | 1,9                                | 11 356                  | -7,2                                        | 22 935           | -9,4                                        | 2,0                                |
| Mittelamerika und Karibik             | 44             | -6,4                                     | 72             | -34,5                                    | 1,6                                | 764                     | 43,1                                        | 1 650            | 41,3                                        | 2,2                                |
| Brasilien                             | 65             | -57,5                                    | 131            | -47,4                                    | 2,0                                | 1 119                   | -20,8                                       | 2 413            | -16,2                                       | 2,2                                |
| sonstige nordamerik. Länder           | 9              | 50,0                                     | 59             | x                                        | 6,6                                | 60                      | 27,7                                        | 232              | 136,7                                       | 3,9                                |
| sonstige südamerik. Länder            | 121            | 157,4                                    | 221            | 202,7                                    | 1,8                                | 878                     | 7,2                                         | 1 835            | -2,8                                        | 2,1                                |
| <b>Australien, Ozeanien</b>           | <b>130</b>     | <b>-18,8</b>                             | <b>235</b>     | <b>-13,9</b>                             | <b>1,8</b>                         | <b>1 698</b>            | <b>-1,5</b>                                 | <b>3 101</b>     | <b>-4,5</b>                                 | <b>1,8</b>                         |
| Australien                            | 101            | -27,9                                    | 184            | -14,8                                    | 1,8                                | 1 345                   | 3,1                                         | 2 430            | -1,5                                        | 1,8                                |
| Neuseeland, Ozeanien                  | 29             | 45,0                                     | 51             | -10,5                                    | 1,8                                | 353                     | -15,8                                       | 671              | -14,0                                       | 1,9                                |
| <b>Ohne Angabe</b>                    | <b>342</b>     | <b>111,1</b>                             | <b>739</b>     | <b>164,9</b>                             | <b>2,2</b>                         | <b>2 838</b>            | <b>68,6</b>                                 | <b>4 908</b>     | <b>73,7</b>                                 | <b>1,7</b>                         |

**4. Ankünfte, Übernachtungen und Aufenthaltsdauer der Gäste auf Campingplätzen nach Herkunftsländern**

| Herkunftsland<br>(ständiger Wohnsitz) | Oktober 2019 |                                          |                |                                          |                                    | Januar bis Oktober 2019 |                                             |                |                                             |                                    |
|---------------------------------------|--------------|------------------------------------------|----------------|------------------------------------------|------------------------------------|-------------------------|---------------------------------------------|----------------|---------------------------------------------|------------------------------------|
|                                       | Ankünfte     |                                          | Übernachtungen |                                          | durchschnittliche Aufenthaltsdauer | Ankünfte                |                                             | Übernachtungen |                                             | durchschnittliche Aufenthaltsdauer |
|                                       | insgesamt    | Veränderung gegenüber dem Vorjahresmonat | insgesamt      | Veränderung gegenüber dem Vorjahresmonat |                                    | insgesamt               | Veränderung gegenüber dem Vorjahreszeitraum | insgesamt      | Veränderung gegenüber dem Vorjahreszeitraum |                                    |
|                                       | Anzahl       | %                                        | Anzahl         | %                                        | Tage                               | Anzahl                  | %                                           | Anzahl         | %                                           | Tage                               |
| <b>Insgesamt</b>                      | <b>9 534</b> | <b>3,2</b>                               | <b>24 428</b>  | <b>6,4</b>                               | <b>2,6</b>                         | <b>229 091</b>          | <b>8,4</b>                                  | <b>680 751</b> | <b>6,8</b>                                  | <b>3,0</b>                         |
| <b>Deutschland</b>                    | <b>9 225</b> | <b>4,4</b>                               | <b>23 628</b>  | <b>7,1</b>                               | <b>2,6</b>                         | <b>212 993</b>          | <b>8,9</b>                                  | <b>638 696</b> | <b>7,2</b>                                  | <b>3,0</b>                         |
| <b>Ausland</b>                        | <b>309</b>   | <b>-23,3</b>                             | <b>800</b>     | <b>-10,9</b>                             | <b>2,6</b>                         | <b>16 098</b>           | <b>2,6</b>                                  | <b>42 055</b>  | <b>0,7</b>                                  | <b>2,6</b>                         |
| <b>Europa</b>                         | <b>301</b>   | <b>-23,8</b>                             | <b>789</b>     | <b>-10,7</b>                             | <b>2,6</b>                         | <b>15 804</b>           | <b>2,5</b>                                  | <b>41 175</b>  | <b>-0,0</b>                                 | <b>2,6</b>                         |
| Belgien                               | 4            | -88,2                                    | 8              | -93,1                                    | 2,0                                | 711                     | 10,6                                        | 1 787          | 16,7                                        | 2,5                                |
| Bulgarien                             | -            | -                                        | -              | -                                        | -                                  | 6                       | -                                           | 10             | -41,2                                       | 1,7                                |
| Dänemark                              | 20           | 100,0                                    | 50             | x                                        | 2,5                                | 956                     | -2,5                                        | 1 909          | 10,5                                        | 2,0                                |
| Estland                               | 4            | x                                        | 16             | x                                        | 4,0                                | 50                      | -61,8                                       | 135            | -72,5                                       | 2,7                                |
| Finnland                              | 4            | -33,3                                    | 6              | -                                        | 1,5                                | 221                     | 31,5                                        | 323            | 52,4                                        | 1,5                                |
| Frankreich                            | 20           | 233,3                                    | 28             | x                                        | 1,4                                | 628                     | 3,6                                         | 1 181          | -4,1                                        | 1,9                                |
| Griechenland                          | -            | -                                        | -              | -                                        | -                                  | 4                       | -69,2                                       | 4              | -91,1                                       | 1,0                                |
| Irland                                | -            | x                                        | -              | x                                        | -                                  | 99                      | 33,8                                        | 381            | 81,4                                        | 3,8                                |
| Island                                | 2            | x                                        | 2              | x                                        | 1,0                                | 7                       | -36,4                                       | 12             | -14,3                                       | 1,7                                |
| Italien                               | 2            | -33,3                                    | 2              | -50,0                                    | 1,0                                | 257                     | -1,9                                        | 403            | 0,5                                         | 1,6                                |
| Kroatien                              | -            | -                                        | -              | -                                        | -                                  | 5                       | 66,7                                        | 14             | 55,6                                        | 2,8                                |
| Lettland                              | 3            | x                                        | 3              | x                                        | 1,0                                | 26                      | 188,9                                       | 48             | 128,6                                       | 1,8                                |
| Litauen                               | -            | -                                        | -              | -                                        | -                                  | 18                      | -35,7                                       | 36             | -35,7                                       | 2,0                                |
| Luxemburg                             | 1            | -50,0                                    | 2              | -                                        | 2,0                                | 89                      | 117,1                                       | 175            | 86,2                                        | 2,0                                |
| Malta                                 | -            | -                                        | -              | -                                        | -                                  | 3                       | 200,0                                       | 11             | x                                           | 3,7                                |
| Niederlande                           | 151          | -15,6                                    | 471            | 18,0                                     | 3,1                                | 7 933                   | 1,1                                         | 25 565         | -3,9                                        | 3,2                                |
| Norwegen                              | -            | x                                        | -              | x                                        | -                                  | 231                     | -4,1                                        | 394            | 19,8                                        | 1,7                                |
| Österreich                            | 22           | 10,0                                     | 57             | 9,6                                      | 2,6                                | 653                     | -10,4                                       | 1 457          | -7,9                                        | 2,2                                |
| Polen                                 | -            | x                                        | -              | x                                        | -                                  | 448                     | 75,0                                        | 649            | 58,7                                        | 1,4                                |
| Portugal                              | -            | -                                        | -              | -                                        | -                                  | 6                       | 200,0                                       | 6              | 200,0                                       | 1,0                                |
| Rumänien                              | 2            | x                                        | 33             | x                                        | 16,5                               | 12                      | -29,4                                       | 49             | 25,6                                        | 4,1                                |
| Russland                              | -            | -                                        | -              | -                                        | -                                  | 33                      | 43,5                                        | 93             | 165,7                                       | 2,8                                |
| Schweden                              | 15           | -46,4                                    | 15             | -53,1                                    | 1,0                                | 601                     | -19,0                                       | 880            | -19,8                                       | 1,5                                |
| Schweiz                               | 33           | -58,8                                    | 68             | -62,8                                    | 2,1                                | 1 762                   | 9,6                                         | 3 243          | 5,8                                         | 1,8                                |
| Slowakische Republik                  | -            | -                                        | -              | -                                        | -                                  | 20                      | 11,1                                        | 52             | 6,1                                         | 2,6                                |
| Slowenien                             | -            | x                                        | -              | x                                        | -                                  | 34                      | 209,1                                       | 136            | x                                           | 4,0                                |
| Spanien                               | -            | -                                        | -              | -                                        | -                                  | 103                     | 12,0                                        | 195            | 44,4                                        | 1,9                                |
| Tschechische Republik                 | -            | x                                        | -              | x                                        | -                                  | 143                     | 3,6                                         | 318            | -0,6                                        | 2,2                                |
| Türkei                                | -            | -                                        | -              | -                                        | -                                  | -                       | x                                           | -              | x                                           | -                                  |
| Ukraine                               | 2            | x                                        | 2              | x                                        | 1,0                                | 21                      | -27,6                                       | 36             | -30,8                                       | 1,7                                |
| Ungarn                                | -            | -                                        | -              | -                                        | -                                  | 33                      | -                                           | 90             | 9,8                                         | 2,7                                |
| Vereinigtes Königreich                | 13           | 18,2                                     | 22             | -45,0                                    | 1,7                                | 627                     | -4,3                                        | 1 485          | 13,8                                        | 2,4                                |
| Zypern                                | -            | -                                        | -              | -                                        | -                                  | -                       | -                                           | -              | -                                           | -                                  |
| sonstige europäische Länder           | 3            | x                                        | 4              | x                                        | 1,3                                | 64                      | x                                           | 98             | x                                           | 1,5                                |
| <b>Afrika</b>                         | -            | -                                        | -              | -                                        | -                                  | <b>10</b>               | <b>100,0</b>                                | <b>26</b>      | <b>62,5</b>                                 | <b>2,6</b>                         |
| Republik Südafrika                    | -            | -                                        | -              | -                                        | -                                  | 4                       | 100,0                                       | 18             | x                                           | 4,5                                |
| sonstige afrikanische Länder          | -            | -                                        | -              | -                                        | -                                  | 6                       | 100,0                                       | 8              | -33,3                                       | 1,3                                |
| <b>Asien</b>                          | -            | <b>x</b>                                 | -              | <b>x</b>                                 | -                                  | <b>110</b>              | <b>189,5</b>                                | <b>383</b>     | <b>x</b>                                    | <b>3,5</b>                         |
| Arabische Golfstaaten                 | -            | -                                        | -              | -                                        | -                                  | -                       | x                                           | -              | x                                           | -                                  |
| China (einschl. Hongkong)             | -            | -                                        | -              | -                                        | -                                  | 10                      | -16,7                                       | 18             | -                                           | 1,8                                |
| Indien                                | -            | -                                        | -              | -                                        | -                                  | 5                       | x                                           | 18             | x                                           | 3,6                                |
| Israel                                | -            | x                                        | -              | x                                        | -                                  | 8                       | -27,3                                       | 8              | -46,7                                       | 1,0                                |
| Japan                                 | -            | -                                        | -              | -                                        | -                                  | -                       | x                                           | -              | x                                           | -                                  |
| Südkorea                              | -            | -                                        | -              | -                                        | -                                  | 2                       | -60,0                                       | 2              | -85,7                                       | 1,0                                |
| Taiwan                                | -            | -                                        | -              | -                                        | -                                  | -                       | x                                           | -              | x                                           | -                                  |
| sonstige asiatische Länder            | -            | -                                        | -              | -                                        | -                                  | 85                      | x                                           | 337            | x                                           | 4,0                                |
| <b>Amerika</b>                        | <b>8</b>     | <b>100,0</b>                             | <b>11</b>      | <b>37,5</b>                              | <b>1,4</b>                         | <b>137</b>              | <b>3,8</b>                                  | <b>400</b>     | <b>13,6</b>                                 | <b>2,9</b>                         |
| Kanada                                | -            | -                                        | -              | -                                        | -                                  | 17                      | -26,1                                       | 25             | -65,8                                       | 1,5                                |
| USA                                   | 5            | 25,0                                     | 5              | -37,5                                    | 1,0                                | 76                      | -2,6                                        | 237            | 20,9                                        | 3,1                                |
| Mittelamerika und Karibik             | -            | -                                        | -              | -                                        | -                                  | 13                      | 85,7                                        | 48             | x                                           | 3,7                                |
| Brasilien                             | 3            | x                                        | 6              | x                                        | 2,0                                | 10                      | 66,7                                        | 20             | 150,0                                       | 2,0                                |
| sonstige nordamerik. Länder           | -            | -                                        | -              | -                                        | -                                  | -                       | -                                           | -              | -                                           | -                                  |
| sonstige südamerik. Länder            | -            | -                                        | -              | -                                        | -                                  | 21                      | 16,7                                        | 70             | 9,4                                         | 3,3                                |
| <b>Australien, Ozeanien</b>           | -            | <b>x</b>                                 | -              | <b>x</b>                                 | -                                  | <b>35</b>               | <b>-57,3</b>                                | <b>69</b>      | <b>-46,9</b>                                | <b>2,0</b>                         |
| Australien                            | -            | -                                        | -              | -                                        | -                                  | 23                      | -62,9                                       | 42             | -61,8                                       | 1,8                                |
| Neuseeland, Ozeanien                  | -            | x                                        | -              | x                                        | -                                  | 12                      | -40,0                                       | 27             | 35,0                                        | 2,3                                |
| <b>Ohne Angabe</b>                    | -            | -                                        | -              | -                                        | -                                  | <b>2</b>                | <b>-50,0</b>                                | <b>2</b>       | <b>-50,0</b>                                | <b>1,0</b>                         |

**5. Ankünfte, Übernachtungen und Aufenthaltsdauer der Gäste in Beherbergungsbetrieben (einschl. Camping)  
nach Reisegebieten und dem ständigen Wohnsitz der Gäste**

| Reisegebiet<br>-----<br>Ständiger Wohnsitz<br>der Gäste            | Oktober 2019   |                                                        |                |                                                        |                                                 | Januar bis Oktober 2019 |                                                           |                  |                                                           |                                                 |
|--------------------------------------------------------------------|----------------|--------------------------------------------------------|----------------|--------------------------------------------------------|-------------------------------------------------|-------------------------|-----------------------------------------------------------|------------------|-----------------------------------------------------------|-------------------------------------------------|
|                                                                    | Ankünfte       |                                                        | Übernachtungen |                                                        | durch-<br>schnittliche<br>Aufenthalts-<br>dauer | Ankünfte                |                                                           | Übernachtungen   |                                                           | durch-<br>schnittliche<br>Aufenthalts-<br>dauer |
|                                                                    | insgesamt      | Veränderung<br>gegenüber<br>dem<br>Vorjahres-<br>monat | insgesamt      | Veränderung<br>gegenüber<br>dem<br>Vorjahres-<br>monat |                                                 | insgesamt               | Veränderung<br>gegenüber<br>dem<br>Vorjahres-<br>zeitraum | insgesamt        | Veränderung<br>gegenüber<br>dem<br>Vorjahres-<br>zeitraum |                                                 |
|                                                                    | Anzahl         | %                                                      | Anzahl         | %                                                      | Tage                                            | Anzahl                  | %                                                         | Anzahl           | %                                                         | Tage                                            |
| <b>Südharz Kyffhäuser</b>                                          | <b>16 897</b>  | <b>-4,4</b>                                            | <b>52 394</b>  | <b>1,9</b>                                             | <b>3,1</b>                                      | <b>169 150</b>          | <b>-1,3</b>                                               | <b>491 556</b>   | <b>-1,1</b>                                               | <b>2,9</b>                                      |
| Deutschland                                                        | 16 598         | -4,2                                                   | 51 812         | 1,9                                                    | 3,1                                             | 164 905                 | -1,2                                                      | 481 675          | -1,0                                                      | 2,9                                             |
| Ausland                                                            | 299            | -12,6                                                  | 582            | -                                                      | 1,9                                             | 4 245                   | -5,4                                                      | 9 881            | -9,6                                                      | 2,3                                             |
| <b>Eichsfeld</b>                                                   | <b>13 270</b>  | <b>23,3</b>                                            | <b>36 586</b>  | <b>16,8</b>                                            | <b>2,8</b>                                      | <b>110 618</b>          | <b>5,3</b>                                                | <b>306 674</b>   | <b>3,6</b>                                                | <b>2,8</b>                                      |
| Deutschland                                                        | 12 648         | 22,9                                                   | 35 207         | 16,3                                                   | 2,8                                             | 104 475                 | 7,5                                                       | 291 161          | 3,8                                                       | 2,8                                             |
| Ausland                                                            | 622            | 32,6                                                   | 1 379          | 31,1                                                   | 2,2                                             | 6 143                   | -21,8                                                     | 15 513           | -1,3                                                      | 2,5                                             |
| <b>Hainich</b>                                                     | <b>14 096</b>  | <b>8,8</b>                                             | <b>46 046</b>  | <b>8,8</b>                                             | <b>3,3</b>                                      | <b>135 775</b>          | <b>2,4</b>                                                | <b>433 818</b>   | <b>2,5</b>                                                | <b>3,2</b>                                      |
| Deutschland                                                        | 13 771         | 8,6                                                    | 45 350         | 8,4                                                    | 3,3                                             | 131 670                 | 2,0                                                       | 423 362          | 2,1                                                       | 3,2                                             |
| Ausland                                                            | 325            | 19,5                                                   | 696            | 39,2                                                   | 2,1                                             | 4 105                   | 18,9                                                      | 10 456           | 20,3                                                      | 2,5                                             |
| <b>Saaleland</b>                                                   | <b>9 938</b>   | <b>1,7</b>                                             | <b>36 922</b>  | <b>5,3</b>                                             | <b>3,7</b>                                      | <b>102 824</b>          | <b>6,1</b>                                                | <b>361 180</b>   | <b>7,4</b>                                                | <b>3,5</b>                                      |
| Deutschland                                                        | 9 394          | 1,9                                                    | 35 178         | 6,1                                                    | 3,7                                             | 94 447                  | 6,3                                                       | 339 524          | 7,4                                                       | 3,6                                             |
| Ausland                                                            | 544            | -0,5                                                   | 1 744          | -9,9                                                   | 3,2                                             | 8 377                   | 4,6                                                       | 21 656           | 6,0                                                       | 2,6                                             |
| <b>Städte Eisenach, Erfurt,<br/>Jena, Weimar</b>                   | <b>137 083</b> | <b>12,1</b>                                            | <b>255 154</b> | <b>15,3</b>                                            | <b>1,9</b>                                      | <b>1 193 676</b>        | <b>9,5</b>                                                | <b>2 165 011</b> | <b>11,8</b>                                               | <b>1,8</b>                                      |
| Deutschland                                                        | 124 906        | 12,3                                                   | 229 787        | 14,4                                                   | 1,8                                             | 1 071 693               | 10,2                                                      | 1 917 063        | 11,7                                                      | 1,8                                             |
| Ausland                                                            | 12 177         | 10,0                                                   | 25 367         | 24,4                                                   | 2,1                                             | 121 983                 | 3,5                                                       | 247 948          | 12,5                                                      | 2,0                                             |
| <b>Thüringer Rhön</b>                                              | <b>11 174</b>  | <b>-1,9</b>                                            | <b>44 947</b>  | <b>1,7</b>                                             | <b>4,0</b>                                      | <b>102 825</b>          | <b>-5,9</b>                                               | <b>427 974</b>   | <b>-1,1</b>                                               | <b>4,2</b>                                      |
| Deutschland                                                        | 10 884         | -1,4                                                   | 43 972         | 1,3                                                    | 4,0                                             | 98 645                  | -5,8                                                      | 416 007          | -1,6                                                      | 4,2                                             |
| Ausland                                                            | 290            | -16,2                                                  | 975            | 21,4                                                   | 3,4                                             | 4 180                   | -7,9                                                      | 11 967           | 18,1                                                      | 2,9                                             |
| <b>Thüringer Vogtland</b>                                          | <b>15 894</b>  | <b>-2,7</b>                                            | <b>32 331</b>  | <b>7,7</b>                                             | <b>2,0</b>                                      | <b>161 017</b>          | <b>4,1</b>                                                | <b>302 563</b>   | <b>4,9</b>                                                | <b>1,9</b>                                      |
| Deutschland                                                        | 14 665         | -2,9                                                   | 28 869         | 5,1                                                    | 2,0                                             | 144 298                 | 5,0                                                       | 265 678          | 3,8                                                       | 1,8                                             |
| Ausland                                                            | 1 229          | -0,3                                                   | 3 462          | 36,2                                                   | 2,8                                             | 16 719                  | -2,9                                                      | 36 885           | 14,2                                                      | 2,2                                             |
| <b>Thüringer Wald</b>                                              | <b>128 505</b> | <b>6,6</b>                                             | <b>393 472</b> | <b>7,5</b>                                             | <b>3,1</b>                                      | <b>1 252 170</b>        | <b>3,8</b>                                                | <b>3 786 242</b> | <b>4,4</b>                                                | <b>3,0</b>                                      |
| Deutschland                                                        | 124 115        | 7,4                                                    | 377 823        | 7,6                                                    | 3,0                                             | 1 198 917               | 4,0                                                       | 3 624 905        | 4,4                                                       | 3,0                                             |
| Ausland                                                            | 4 390          | -12,7                                                  | 15 649         | 5,9                                                    | 3,6                                             | 53 253                  | 0,4                                                       | 161 337          | 5,0                                                       | 3,0                                             |
| <b>Übriges Thüringen</b>                                           | <b>24 191</b>  | <b>3,0</b>                                             | <b>73 907</b>  | <b>5,4</b>                                             | <b>3,1</b>                                      | <b>233 894</b>          | <b>-0,9</b>                                               | <b>688 034</b>   | <b>-1,0</b>                                               | <b>2,9</b>                                      |
| Deutschland                                                        | 22 844         | 3,1                                                    | 70 001         | 4,2                                                    | 3,1                                             | 218 613                 | -1,0                                                      | 654 371          | -0,6                                                      | 3,0                                             |
| Ausland                                                            | 1 347          | 1,1                                                    | 3 906          | 30,5                                                   | 2,9                                             | 15 281                  | 0,2                                                       | 33 663           | -8,3                                                      | 2,2                                             |
| <b>Beherbergungsbetriebe insgesamt<br/>(einschl. Camping)</b>      | <b>371 048</b> | <b>7,5</b>                                             | <b>971 759</b> | <b>9,0</b>                                             | <b>2,6</b>                                      | <b>3 461 949</b>        | <b>4,8</b>                                                | <b>8 963 052</b> | <b>5,0</b>                                                | <b>2,6</b>                                      |
| <b>Deutschland</b>                                                 | <b>349 825</b> | <b>7,8</b>                                             | <b>917 999</b> | <b>8,5</b>                                             | <b>2,6</b>                                      | <b>3 227 663</b>        | <b>5,1</b>                                                | <b>8 413 746</b> | <b>4,9</b>                                                | <b>2,6</b>                                      |
| <b>Ausland</b>                                                     | <b>21 223</b>  | <b>2,8</b>                                             | <b>53 760</b>  | <b>18,0</b>                                            | <b>2,5</b>                                      | <b>234 286</b>          | <b>1,1</b>                                                | <b>549 306</b>   | <b>7,9</b>                                                | <b>2,3</b>                                      |
| nachrichtlich:<br>Beherbergungsstätten insgesamt<br>(ohne Camping) | 361 514        | 7,6                                                    | 947 331        | 9,1                                                    | 2,6                                             | 3 232 858               | 4,6                                                       | 8 282 301        | 4,9                                                       | 2,6                                             |
| Deutschland                                                        | 340 600        | 7,9                                                    | 894 371        | 8,5                                                    | 2,6                                             | 3 014 670               | 4,9                                                       | 7 775 050        | 4,7                                                       | 2,6                                             |
| Ausland                                                            | 20 914         | 3,4                                                    | 52 960         | 18,5                                                   | 2,5                                             | 218 188                 | 1,0                                                       | 507 251          | 8,6                                                       | 2,3                                             |



**6. Ankünfte, Übernachtungen und Aufenthaltsdauer der Gäste in Beherbergungsstätten nach Gemeindegruppen und dem ständigen Wohnsitz der Gäste (ohne Camping)**

| Gemeindegruppe<br>-----<br>Ständiger Wohnsitz<br>der Gäste | Oktober 2019   |                                                        |                |                                                        |                                                 | Januar bis Oktober 2019 |                                                           |                  |                                                           |                                                 |
|------------------------------------------------------------|----------------|--------------------------------------------------------|----------------|--------------------------------------------------------|-------------------------------------------------|-------------------------|-----------------------------------------------------------|------------------|-----------------------------------------------------------|-------------------------------------------------|
|                                                            | Ankünfte       |                                                        | Übernachtungen |                                                        | durch-<br>schnittliche<br>Aufenthalts-<br>dauer | Ankünfte                |                                                           | Übernachtungen   |                                                           | durch-<br>schnittliche<br>Aufenthalts-<br>dauer |
|                                                            | insgesamt      | Veränderung<br>gegenüber<br>dem<br>Vorjahres-<br>monat | insgesamt      | Veränderung<br>gegenüber<br>dem<br>Vorjahres-<br>monat |                                                 | insgesamt               | Veränderung<br>gegenüber<br>dem<br>Vorjahres-<br>zeitraum | insgesamt        | Veränderung<br>gegenüber<br>dem<br>Vorjahres-<br>zeitraum |                                                 |
|                                                            | Anzahl         | %                                                      | Anzahl         | %                                                      |                                                 | Tage                    | Anzahl                                                    | %                | Anzahl                                                    |                                                 |
| <b>Heilbäder zusammen</b>                                  | <b>50 464</b>  | <b>2,2</b>                                             | <b>260 814</b> | <b>3,6</b>                                             | <b>5,2</b>                                      | <b>439 938</b>          | <b>0,6</b>                                                | <b>2 299 123</b> | <b>2,7</b>                                                | <b>5,2</b>                                      |
| Deutschland                                                | 49 267         | 1,5                                                    | 256 572        | 2,9                                                    | 5,2                                             | 427 202                 | 0,6                                                       | 2 258 677        | 2,6                                                       | 5,3                                             |
| Ausland                                                    | 1 197          | 42,2                                                   | 4 242          | 76,2                                                   | 3,5                                             | 12 736                  | -0,5                                                      | 40 446           | 12,7                                                      | 3,2                                             |
| <b>Mineral-, Moor-, Sole- und<br/>Thermalbäder</b>         | <b>24 579</b>  | <b>0,1</b>                                             | <b>145 923</b> | <b>1,1</b>                                             | <b>5,9</b>                                      | <b>217 126</b>          | <b>-3,2</b>                                               | <b>1 330 598</b> | <b>1,2</b>                                                | <b>6,1</b>                                      |
| Deutschland                                                | 23 806         | -1,1                                                   | 143 165        | 0,3                                                    | 6,0                                             | 209 458                 | -3,1                                                      | 1 307 700        | 1,1                                                       | 6,2                                             |
| Ausland                                                    | 773            | 54,6                                                   | 2 758          | 71,0                                                   | 3,6                                             | 7 668                   | -3,2                                                      | 22 898           | 6,8                                                       | 3,0                                             |
| <b>Orte mit Kurbetrieb</b>                                 | <b>4 719</b>   | <b>1,8</b>                                             | <b>35 440</b>  | <b>11,3</b>                                            | <b>7,5</b>                                      | <b>43 370</b>           | <b>-1,0</b>                                               | <b>315 295</b>   | <b>6,1</b>                                                | <b>7,3</b>                                      |
| Deutschland                                                | 4 612          | 1,4                                                    | 35 228         | 11,3                                                   | 7,6                                             | 42 315                  | -0,7                                                      | 313 038          | 6,2                                                       | 7,4                                             |
| Ausland                                                    | 107            | 18,9                                                   | 212            | 14,0                                                   | 2,0                                             | 1 055                   | -12,0                                                     | 2 257            | -5,6                                                      | 2,1                                             |
| <b>heil klimatische Kurorte</b>                            | <b>17 514</b>  | <b>4,8</b>                                             | <b>61 221</b>  | <b>6,0</b>                                             | <b>3,5</b>                                      | <b>148 901</b>          | <b>6,0</b>                                                | <b>488 483</b>   | <b>4,6</b>                                                | <b>3,3</b>                                      |
| Deutschland                                                | 17 265         | 4,5                                                    | 60 301         | 5,3                                                    | 3,5                                             | 145 531                 | 5,8                                                       | 478 177          | 4,7                                                       | 3,3                                             |
| Ausland                                                    | 249            | 31,7                                                   | 920            | 100,9                                                  | 3,7                                             | 3 370                   | 12,6                                                      | 10 306           | 3,3                                                       | 3,1                                             |
| <b>Kneippheißbäder</b>                                     | <b>3 652</b>   | <b>4,9</b>                                             | <b>18 230</b>  | <b>2,3</b>                                             | <b>5,0</b>                                      | <b>30 541</b>           | <b>5,7</b>                                                | <b>164 747</b>   | <b>3,4</b>                                                | <b>5,4</b>                                      |
| Deutschland                                                | 3 584          | 4,9                                                    | 17 878         | 1,1                                                    | 5,0                                             | 29 898                  | 6,0                                                       | 159 762          | 1,6                                                       | 5,3                                             |
| Ausland                                                    | 68             | 7,9                                                    | 352            | 133,1                                                  | 5,2                                             | 643                     | -6,4                                                      | 4 985            | 141,6                                                     | 7,8                                             |
| <b>Luftkurorte</b>                                         | <b>1 522</b>   | <b>11,2</b>                                            | <b>4 425</b>   | <b>11,4</b>                                            | <b>2,9</b>                                      | <b>14 569</b>           | <b>15,0</b>                                               | <b>37 876</b>    | <b>15,3</b>                                               | <b>2,6</b>                                      |
| Deutschland                                                | 1 379          | 11,7                                                   | 3 999          | 12,4                                                   | 2,9                                             | 13 758                  | 13,0                                                      | 36 061           | 14,9                                                      | 2,6                                             |
| Ausland                                                    | 143            | 6,7                                                    | 426            | 2,9                                                    | 3,0                                             | 811                     | 65,8                                                      | 1 815            | 23,2                                                      | 2,2                                             |
| <b>Erholungsorte</b>                                       | <b>48 381</b>  | <b>11,5</b>                                            | <b>128 146</b> | <b>16,4</b>                                            | <b>2,6</b>                                      | <b>415 513</b>          | <b>4,4</b>                                                | <b>1 058 041</b> | <b>6,7</b>                                                | <b>2,5</b>                                      |
| Deutschland                                                | 46 436         | 12,1                                                   | 121 366        | 16,9                                                   | 2,6                                             | 396 713                 | 5,2                                                       | 999 817          | 7,0                                                       | 2,5                                             |
| Ausland                                                    | 1 945          | -0,9                                                   | 6 780          | 8,7                                                    | 3,5                                             | 18 800                  | -10,7                                                     | 58 224           | 1,6                                                       | 3,1                                             |
| <b>Sonstige Gemeinden</b>                                  | <b>261 147</b> | <b>8,0</b>                                             | <b>553 946</b> | <b>10,2</b>                                            | <b>2,1</b>                                      | <b>2 362 838</b>        | <b>5,4</b>                                                | <b>4 887 261</b> | <b>5,5</b>                                                | <b>2,1</b>                                      |
| Deutschland                                                | 243 518        | 8,5                                                    | 512 434        | 9,7                                                    | 2,1                                             | 2 176 997               | 5,6                                                       | 4 480 495        | 5,2                                                       | 2,1                                             |
| Ausland                                                    | 17 629         | 1,9                                                    | 41 512         | 16,6                                                   | 2,4                                             | 185 841                 | 2,3                                                       | 406 766          | 9,2                                                       | 2,2                                             |
| <b>Gemeindegruppen insgesamt</b>                           | <b>361 514</b> | <b>7,6</b>                                             | <b>947 331</b> | <b>9,1</b>                                             | <b>2,6</b>                                      | <b>3 232 858</b>        | <b>4,6</b>                                                | <b>8 282 301</b> | <b>4,9</b>                                                | <b>2,6</b>                                      |
| <b>Deutschland</b>                                         | <b>340 600</b> | <b>7,9</b>                                             | <b>894 371</b> | <b>8,5</b>                                             | <b>2,6</b>                                      | <b>3 014 670</b>        | <b>4,9</b>                                                | <b>7 775 050</b> | <b>4,7</b>                                                | <b>2,6</b>                                      |
| <b>Ausland</b>                                             | <b>20 914</b>  | <b>3,4</b>                                             | <b>52 960</b>  | <b>18,5</b>                                            | <b>2,5</b>                                      | <b>218 188</b>          | <b>1,0</b>                                                | <b>507 251</b>   | <b>8,6</b>                                                | <b>2,3</b>                                      |

**7. Ankünfte, Übernachtungen und Aufenthaltsdauer der Gäste in Beherbergungsstätten nach Kreisen und dem ständigen Wohnsitz der Gäste (ohne Camping)**

| Kreisfreie Stadt<br>Landkreis<br>Land<br>-----<br>Ständiger Wohnsitz<br>der Gäste | Oktober 2019  |                                          |                |                                          |                                    | Januar bis Oktober 2019 |                                             |                |                                             |                                    |
|-----------------------------------------------------------------------------------|---------------|------------------------------------------|----------------|------------------------------------------|------------------------------------|-------------------------|---------------------------------------------|----------------|---------------------------------------------|------------------------------------|
|                                                                                   | Ankünfte      |                                          | Übernachtungen |                                          | durchschnittliche Aufenthaltsdauer | Ankünfte                |                                             | Übernachtungen |                                             | durchschnittliche Aufenthaltsdauer |
|                                                                                   | insgesamt     | Veränderung gegenüber dem Vorjahresmonat | insgesamt      | Veränderung gegenüber dem Vorjahresmonat |                                    | insgesamt               | Veränderung gegenüber dem Vorjahreszeitraum | insgesamt      | Veränderung gegenüber dem Vorjahreszeitraum |                                    |
|                                                                                   | Anzahl        | %                                        | Anzahl         | %                                        | Tage                               | Anzahl                  | %                                           | Anzahl         | %                                           | Tage                               |
| <b>Stadt Erfurt</b>                                                               | <b>48 507</b> | <b>5,6</b>                               | <b>89 320</b>  | <b>10,7</b>                              | <b>1,8</b>                         | <b>425 648</b>          | <b>3,4</b>                                  | <b>768 143</b> | <b>6,2</b>                                  | <b>1,8</b>                         |
| Deutschland                                                                       | 45 613        | 7,1                                      | 82 014         | 10,2                                     | 1,8                                | 396 592                 | 4,5                                         | 699 064        | 5,8                                         | 1,8                                |
| Ausland                                                                           | 2 894         | -14,0                                    | 7 306          | 17,0                                     | 2,5                                | 29 056                  | -10,5                                       | 69 079         | 10,5                                        | 2,4                                |
| <b>Stadt Gera</b>                                                                 | <b>9 168</b>  | <b>-3,3</b>                              | <b>17 558</b>  | <b>12,2</b>                              | <b>1,9</b>                         | <b>91 549</b>           | <b>6,2</b>                                  | <b>153 565</b> | <b>8,0</b>                                  | <b>1,7</b>                         |
| Deutschland                                                                       | 8 132         | -4,1                                     | 15 159         | 8,7                                      | 1,9                                | 78 020                  | 8,2                                         | 130 205        | 7,9                                         | 1,7                                |
| Ausland                                                                           | 1 036         | 3,8                                      | 2 399          | 41,3                                     | 2,3                                | 13 529                  | -4,0                                        | 23 360         | 8,7                                         | 1,7                                |
| <b>Stadt Jena</b>                                                                 | <b>21 012</b> | <b>14,0</b>                              | <b>36 274</b>  | <b>16,0</b>                              | <b>1,7</b>                         | <b>179 616</b>          | <b>8,8</b>                                  | <b>305 951</b> | <b>10,0</b>                                 | <b>1,7</b>                         |
| Deutschland                                                                       | 18 201        | 13,5                                     | 30 730         | 15,2                                     | 1,7                                | 152 928                 | 9,6                                         | 254 399        | 10,4                                        | 1,7                                |
| Ausland                                                                           | 2 811         | 16,9                                     | 5 544          | 20,7                                     | 2,0                                | 26 688                  | 4,7                                         | 51 552         | 8,3                                         | 1,9                                |
| <b>Stadt Suhl</b>                                                                 | <b>12 255</b> | <b>25,1</b>                              | <b>28 740</b>  | <b>14,9</b>                              | <b>2,3</b>                         | <b>99 251</b>           | <b>17,6</b>                                 | <b>234 105</b> | <b>6,6</b>                                  | <b>2,4</b>                         |
| Deutschland                                                                       | 11 843        | 26,3                                     | 27 852         | 15,5                                     | 2,4                                | 94 080                  | 16,8                                        | 220 376        | 6,7                                         | 2,3                                |
| Ausland                                                                           | 412           | -2,4                                     | 888            | -2,4                                     | 2,2                                | 5 171                   | 35,1                                        | 13 729         | 5,8                                         | 2,7                                |
| <b>Stadt Weimar</b>                                                               | <b>46 229</b> | <b>23,9</b>                              | <b>90 622</b>  | <b>24,5</b>                              | <b>2,0</b>                         | <b>395 070</b>          | <b>18,7</b>                                 | <b>755 133</b> | <b>20,1</b>                                 | <b>1,9</b>                         |
| Deutschland                                                                       | 41 792        | 23,5                                     | 81 723         | 23,0                                     | 2,0                                | 350 875                 | 18,9                                        | 667 472        | 20,2                                        | 1,9                                |
| Ausland                                                                           | 4 437         | 27,3                                     | 8 899          | 40,6                                     | 2,0                                | 44 195                  | 17,6                                        | 87 661         | 19,5                                        | 2,0                                |
| <b>Stadt Eisenach</b>                                                             | <b>20 304</b> | <b>2,6</b>                               | <b>36 695</b>  | <b>5,6</b>                               | <b>1,8</b>                         | <b>181 989</b>          | <b>7,1</b>                                  | <b>311 141</b> | <b>9,6</b>                                  | <b>1,7</b>                         |
| Deutschland                                                                       | 18 358        | 1,7                                      | 33 261         | 5,1                                      | 1,8                                | 162 163                 | 8,1                                         | 276 816        | 9,8                                         | 1,7                                |
| Ausland                                                                           | 1 946         | 11,4                                     | 3 434          | 10,1                                     | 1,8                                | 19 826                  | -0,5                                        | 34 325         | 8,6                                         | 1,7                                |
| <b>Eichsfeld</b>                                                                  | <b>12 624</b> | <b>25,7</b>                              | <b>34 983</b>  | <b>18,1</b>                              | <b>2,8</b>                         | <b>104 313</b>          | <b>5,3</b>                                  | <b>291 973</b> | <b>3,1</b>                                  | <b>2,8</b>                         |
| Deutschland                                                                       | 12 012        | 25,3                                     | 33 623         | 17,6                                     | 2,8                                | 98 502                  | 7,7                                         | 277 469        | 3,5                                         | 2,8                                |
| Ausland                                                                           | 612           | 32,8                                     | 1 360          | 32,3                                     | 2,2                                | 5 811                   | -23,3                                       | 14 504         | -3,9                                        | 2,5                                |
| <b>Nordhausen</b>                                                                 | <b>6 754</b>  | <b>-13,2</b>                             | <b>17 420</b>  | <b>-9,1</b>                              | <b>2,6</b>                         | <b>66 838</b>           | <b>-3,1</b>                                 | <b>155 208</b> | <b>-5,0</b>                                 | <b>2,3</b>                         |
| Deutschland                                                                       | 6 594         | -13,0                                    | 17 141         | -8,9                                     | 2,6                                | 64 991                  | -2,7                                        | 151 325        | -4,3                                        | 2,3                                |
| Ausland                                                                           | 160           | -22,0                                    | 279            | -16,2                                    | 1,7                                | 1 847                   | -15,4                                       | 3 883          | -27,4                                       | 2,1                                |
| <b>Wartburgkreis</b>                                                              | <b>12 935</b> | <b>3,8</b>                               | <b>72 682</b>  | <b>2,0</b>                               | <b>5,6</b>                         | <b>112 736</b>          | <b>-3,8</b>                                 | <b>669 659</b> | <b>1,3</b>                                  | <b>5,9</b>                         |
| Deutschland                                                                       | 12 478        | 3,1                                      | 71 259         | 1,3                                      | 5,7                                | 108 446                 | -4,2                                        | 656 984        | 0,8                                         | 6,1                                |
| Ausland                                                                           | 457           | 27,3                                     | 1 423          | 47,6                                     | 3,1                                | 4 290                   | 6,2                                         | 12 675         | 35,9                                        | 3,0                                |
| <b>Unstrut-Hainich-Kreis</b>                                                      | <b>11 318</b> | <b>8,4</b>                               | <b>38 898</b>  | <b>7,7</b>                               | <b>3,4</b>                         | <b>104 095</b>          | <b>0,5</b>                                  | <b>355 624</b> | <b>1,5</b>                                  | <b>3,4</b>                         |
| Deutschland                                                                       | 11 101        | 8,6                                      | 38 463         | 7,6                                      | 3,5                                | 101 315                 | 0,1                                         | 348 552        | 1,2                                         | 3,4                                |
| Ausland                                                                           | 217           | -3,6                                     | 435            | 16,6                                     | 2,0                                | 2 780                   | 16,0                                        | 7 072          | 21,0                                        | 2,5                                |
| <b>Kyffhäuserkreis</b>                                                            | <b>9 425</b>  | <b>1,9</b>                               | <b>33 743</b>  | <b>8,0</b>                               | <b>3,6</b>                         | <b>96 353</b>           | <b>-0,6</b>                                 | <b>323 708</b> | <b>0,6</b>                                  | <b>3,4</b>                         |
| Deutschland                                                                       | 9 306         | 1,9                                      | 33 504         | 7,9                                      | 3,6                                | 94 815                  | -0,6                                        | 320 008        | 0,6                                         | 3,4                                |
| Ausland                                                                           | 119           | 4,4                                      | 239            | 18,9                                     | 2,0                                | 1 538                   | -2,4                                        | 3 700          | 1,1                                         | 2,4                                |
| <b>Schmalkalden-Meiningen</b>                                                     | <b>25 891</b> | <b>4,1</b>                               | <b>70 554</b>  | <b>15,2</b>                              | <b>2,7</b>                         | <b>228 931</b>          | <b>-2,0</b>                                 | <b>589 781</b> | <b>7,7</b>                                  | <b>2,6</b>                         |
| Deutschland                                                                       | 24 860        | 5,1                                      | 65 887         | 15,7                                     | 2,7                                | 220 443                 | -1,4                                        | 557 656        | 7,5                                         | 2,5                                |
| Ausland                                                                           | 1 031         | -14,8                                    | 4 667          | 8,3                                      | 4,5                                | 8 488                   | -14,0                                       | 32 125         | 11,6                                        | 3,8                                |

Noch: 7. Ankünfte, Übernachtungen und Aufenthaltsdauer der Gäste in Beherbergungsstätten nach Kreisen und dem ständigen Wohnsitz der Gäste (ohne Camping)

| Kreisfreie Stadt<br>Landkreis<br>Land<br>-----<br>Ständiger Wohnsitz<br>der Gäste | Oktober 2019   |                                                        |                |                                                        |                                                 | Januar bis Oktober 2019 |                                                           |                  |                                                           |                                                 |
|-----------------------------------------------------------------------------------|----------------|--------------------------------------------------------|----------------|--------------------------------------------------------|-------------------------------------------------|-------------------------|-----------------------------------------------------------|------------------|-----------------------------------------------------------|-------------------------------------------------|
|                                                                                   | Ankünfte       |                                                        | Übernachtungen |                                                        | durch-<br>schnittliche<br>Aufenthalts-<br>dauer | Ankünfte                |                                                           | Übernachtungen   |                                                           | durch-<br>schnittliche<br>Aufenthalts-<br>dauer |
|                                                                                   | insgesamt      | Veränderung<br>gegenüber<br>dem<br>Vorjahres-<br>monat | insgesamt      | Veränderung<br>gegenüber<br>dem<br>Vorjahres-<br>monat |                                                 | insgesamt               | Veränderung<br>gegenüber<br>dem<br>Vorjahres-<br>zeitraum | insgesamt        | Veränderung<br>gegenüber<br>dem<br>Vorjahres-<br>zeitraum |                                                 |
|                                                                                   | Anzahl         | %                                                      | Anzahl         | %                                                      | Tage                                            | Anzahl                  | %                                                         | Anzahl           | %                                                         | Tage                                            |
| <b>Gotha</b>                                                                      | <b>34 679</b>  | <b>4,8</b>                                             | <b>101 172</b> | <b>5,5</b>                                             | <b>2,9</b>                                      | <b>298 593</b>          | <b>5,6</b>                                                | <b>839 055</b>   | <b>4,5</b>                                                | <b>2,8</b>                                      |
| Deutschland                                                                       | 33 508         | 6,8                                                    | 98 134         | 6,4                                                    | 2,9                                             | 283 647                 | 5,9                                                       | 798 143          | 4,4                                                       | 2,8                                             |
| Ausland                                                                           | 1 171          | -31,5                                                  | 3 038          | -16,9                                                  | 2,6                                             | 14 946                  | -0,9                                                      | 40 912           | 6,9                                                       | 2,7                                             |
| <b>Sömmerda</b>                                                                   | <b>2 826</b>   | <b>22,2</b>                                            | <b>6 666</b>   | <b>40,6</b>                                            | <b>2,4</b>                                      | <b>25 134</b>           | <b>1,8</b>                                                | <b>53 777</b>    | <b>-3,1</b>                                               | <b>2,1</b>                                      |
| Deutschland                                                                       | 2 664          | 22,4                                                   | 5 893          | 41,5                                                   | 2,2                                             | 23 477                  | 2,7                                                       | 49 166           | 4,6                                                       | 2,1                                             |
| Ausland                                                                           | 162            | 20,0                                                   | 773            | 34,4                                                   | 4,8                                             | 1 657                   | -10,1                                                     | 4 611            | -45,7                                                     | 2,8                                             |
| <b>Hildburghausen</b>                                                             | <b>9 461</b>   | <b>9,3</b>                                             | <b>38 280</b>  | <b>10,5</b>                                            | <b>4,0</b>                                      | <b>88 399</b>           | <b>5,9</b>                                                | <b>338 828</b>   | <b>4,8</b>                                                | <b>3,8</b>                                      |
| Deutschland                                                                       | 9 286          | 9,9                                                    | 37 164         | 9,5                                                    | 4,0                                             | 86 270                  | 5,7                                                       | 330 499          | 4,0                                                       | 3,8                                             |
| Ausland                                                                           | 175            | -14,6                                                  | 1 116          | 57,2                                                   | 6,4                                             | 2 129                   | 15,1                                                      | 8 329            | 43,1                                                      | 3,9                                             |
| <b>Ilm-Kreis</b>                                                                  | <b>14 539</b>  | <b>9,8</b>                                             | <b>35 905</b>  | <b>11,8</b>                                            | <b>2,5</b>                                      | <b>132 993</b>          | <b>5,0</b>                                                | <b>317 908</b>   | <b>7,9</b>                                                | <b>2,4</b>                                      |
| Deutschland                                                                       | 14 013         | 10,5                                                   | 33 680         | 12,4                                                   | 2,4                                             | 127 010                 | 4,8                                                       | 298 320          | 8,1                                                       | 2,3                                             |
| Ausland                                                                           | 526            | -5,9                                                   | 2 225          | 2,5                                                    | 4,2                                             | 5 983                   | 8,5                                                       | 19 588           | 5,1                                                       | 3,3                                             |
| <b>Weimarer Land</b>                                                              | <b>15 411</b>  | <b>-3,9</b>                                            | <b>53 054</b>  | <b>0,8</b>                                             | <b>3,4</b>                                      | <b>136 745</b>          | <b>-5,0</b>                                               | <b>459 255</b>   | <b>-2,5</b>                                               | <b>3,4</b>                                      |
| Deutschland                                                                       | 14 626         | -3,8                                                   | 51 457         | -0,1                                                   | 3,5                                             | 129 046                 | -5,0                                                      | 446 603          | -2,5                                                      | 3,5                                             |
| Ausland                                                                           | 785            | -5,0                                                   | 1 597          | 38,1                                                   | 2,0                                             | 7 699                   | -4,4                                                      | 12 652           | -0,8                                                      | 1,6                                             |
| <b>Sonneberg</b>                                                                  | <b>5 897</b>   | <b>1,2</b>                                             | <b>16 511</b>  | <b>-8,3</b>                                            | <b>2,8</b>                                      | <b>56 998</b>           | <b>1,7</b>                                                | <b>174 523</b>   | <b>-2,5</b>                                               | <b>3,1</b>                                      |
| Deutschland                                                                       | 5 732          | 0,6                                                    | 15 811         | -9,0                                                   | 2,8                                             | 55 326                  | 1,4                                                       | 168 162          | -2,3                                                      | 3,0                                             |
| Ausland                                                                           | 165            | 27,9                                                   | 700            | 8,2                                                    | 4,2                                             | 1 672                   | 12,3                                                      | 6 361            | -7,2                                                      | 3,8                                             |
| <b>Saalfeld-Rudolstadt</b>                                                        | <b>13 425</b>  | <b>-2,6</b>                                            | <b>39 140</b>  | <b>-1,1</b>                                            | <b>2,9</b>                                      | <b>129 432</b>          | <b>-4,4</b>                                               | <b>361 528</b>   | <b>-3,6</b>                                               | <b>2,8</b>                                      |
| Deutschland                                                                       | 13 206         | -2,4                                                   | 38 481         | -0,6                                                   | 2,9                                             | 126 429                 | -4,0                                                      | 351 840          | -2,6                                                      | 2,8                                             |
| Ausland                                                                           | 219            | -11,7                                                  | 659            | -24,3                                                  | 3,0                                             | 3 003                   | -20,3                                                     | 9 688            | -28,4                                                     | 3,2                                             |
| <b>Saale-Holzland-Kreis</b>                                                       | <b>9 068</b>   | <b>3,1</b>                                             | <b>33 646</b>  | <b>7,4</b>                                             | <b>3,7</b>                                      | <b>89 428</b>           | <b>5,6</b>                                                | <b>316 718</b>   | <b>7,2</b>                                                | <b>3,5</b>                                      |
| Deutschland                                                                       | 8 528          | 3,1                                                    | 31 912         | 7,7                                                    | 3,7                                             | 81 746                  | 5,8                                                       | 297 103          | 7,3                                                       | 3,6                                             |
| Ausland                                                                           | 540            | 4,0                                                    | 1 734          | 1,2                                                    | 3,2                                             | 7 682                   | 3,5                                                       | 19 615           | 6,0                                                       | 2,6                                             |
| <b>Saale-Orla-Kreis</b>                                                           | <b>9 294</b>   | <b>7,8</b>                                             | <b>32 358</b>  | <b>9,8</b>                                             | <b>3,5</b>                                      | <b>91 608</b>           | <b>1,2</b>                                                | <b>296 619</b>   | <b>1,4</b>                                                | <b>3,2</b>                                      |
| Deutschland                                                                       | 8 774          | 7,2                                                    | 30 564         | 8,6                                                    | 3,5                                             | 85 913                  | 1,4                                                       | 283 753          | 1,5                                                       | 3,3                                             |
| Ausland                                                                           | 520            | 19,5                                                   | 1 794          | 35,9                                                   | 3,5                                             | 5 695                   | -1,2                                                      | 12 866           | -0,0                                                      | 2,3                                             |
| <b>Greiz</b>                                                                      | <b>5 749</b>   | <b>-4,6</b>                                            | <b>12 681</b>  | <b>-0,8</b>                                            | <b>2,2</b>                                      | <b>56 104</b>           | <b>0,2</b>                                                | <b>122 070</b>   | <b>2,7</b>                                                | <b>2,2</b>                                      |
| Deutschland                                                                       | 5 615          | -3,7                                                   | 11 958         | -0,7                                                   | 2,1                                             | 54 162                  | 0,4                                                       | 112 113          | -0,1                                                      | 2,1                                             |
| Ausland                                                                           | 134            | -32,3                                                  | 723            | -1,6                                                   | 5,4                                             | 1 942                   | -6,2                                                      | 9 957            | 50,8                                                      | 5,1                                             |
| <b>Altenburger Land</b>                                                           | <b>4 743</b>   | <b>19,5</b>                                            | <b>10 429</b>  | <b>20,9</b>                                            | <b>2,2</b>                                      | <b>41 035</b>           | <b>9,7</b>                                                | <b>88 029</b>    | <b>4,4</b>                                                | <b>2,1</b>                                      |
| Deutschland                                                                       | 4 358          | 17,9                                                   | 8 701          | 14,3                                                   | 2,0                                             | 38 474                  | 9,0                                                       | 79 022           | 2,7                                                       | 2,1                                             |
| Ausland                                                                           | 385            | 41,5                                                   | 1 728          | 69,6                                                   | 4,5                                             | 2 561                   | 19,7                                                      | 9 007            | 22,8                                                      | 3,5                                             |
| <b>Thüringen</b>                                                                  | <b>361 514</b> | <b>7,6</b>                                             | <b>947 331</b> | <b>9,1</b>                                             | <b>2,6</b>                                      | <b>3 232 858</b>        | <b>4,6</b>                                                | <b>8 282 301</b> | <b>4,9</b>                                                | <b>2,6</b>                                      |
| Deutschland                                                                       | 340 600        | 7,9                                                    | 894 371        | 8,5                                                    | 2,6                                             | 3 014 670               | 4,9                                                       | 7 775 050        | 4,7                                                       | 2,6                                             |
| Ausland                                                                           | 20 914         | 3,4                                                    | 52 960         | 18,5                                                   | 2,5                                             | 218 188                 | 1,0                                                       | 507 251          | 8,6                                                       | 2,3                                             |

**8. Ankünfte, Übernachtungen und Aufenthaltsdauer der Gäste in Beherbergungsstätten nach Kreisen, ausgewählten Betriebsarten und dem ständigen Wohnsitz der Gäste (ohne Camping)**

| Kreisfreie Stadt<br>Landkreis<br>-----<br>Betriebsart<br>-----<br>Ständiger Wohnsitz<br>der Gäste | Oktober 2019  |                                                        |                |                                                        |                                            | Januar bis Oktober 2019 |                                                           |                |                                                           |                                            |
|---------------------------------------------------------------------------------------------------|---------------|--------------------------------------------------------|----------------|--------------------------------------------------------|--------------------------------------------|-------------------------|-----------------------------------------------------------|----------------|-----------------------------------------------------------|--------------------------------------------|
|                                                                                                   | Ankünfte      |                                                        | Übernachtungen |                                                        | durchschnittliche<br>Aufenthalts-<br>dauer | Ankünfte                |                                                           | Übernachtungen |                                                           | durchschnittliche<br>Aufenthalts-<br>dauer |
|                                                                                                   | insgesamt     | Veränderung<br>gegenüber<br>dem<br>Vorjahres-<br>monat | insgesamt      | Veränderung<br>gegenüber<br>dem<br>Vorjahres-<br>monat |                                            | insgesamt               | Veränderung<br>gegenüber<br>dem<br>Vorjahres-<br>zeitraum | insgesamt      | Veränderung<br>gegenüber<br>dem<br>Vorjahres-<br>zeitraum |                                            |
|                                                                                                   | Anzahl        | %                                                      | Anzahl         | %                                                      |                                            | Anzahl                  | %                                                         | Anzahl         | %                                                         |                                            |
|                                                                                                   |               |                                                        |                |                                                        | Tage                                       |                         |                                                           |                |                                                           |                                            |
| <b>Stadt Erfurt</b>                                                                               |               |                                                        |                |                                                        |                                            |                         |                                                           |                |                                                           |                                            |
| <b>Hotels, Gasthöfe, Pensionen</b>                                                                | <b>44 120</b> | <b>5,2</b>                                             | <b>78 340</b>  | <b>8,9</b>                                             | <b>1,8</b>                                 | <b>389 519</b>          | <b>2,9</b>                                                | <b>684 148</b> | <b>6,7</b>                                                | <b>1,8</b>                                 |
| Deutschland                                                                                       | 41 503        | 7,2                                                    | 71 900         | 8,4                                                    | 1,7                                        | 362 811                 | 4,2                                                       | 622 101        | 6,1                                                       | 1,7                                        |
| Ausland                                                                                           | 2 617         | -18,3                                                  | 6 440          | 14,6                                                   | 2,5                                        | 26 708                  | -11,1                                                     | 62 047         | 12,5                                                      | 2,3                                        |
| darunter                                                                                          |               |                                                        |                |                                                        |                                            |                         |                                                           |                |                                                           |                                            |
| <b>Hotels (ohne Hotels garnis)</b>                                                                | <b>31 056</b> | <b>7,8</b>                                             | <b>54 987</b>  | <b>13,1</b>                                            | <b>1,8</b>                                 | <b>272 270</b>          | <b>4,9</b>                                                | <b>467 494</b> | <b>8,2</b>                                                | <b>1,7</b>                                 |
| Deutschland                                                                                       | 29 126        | 11,0                                                   | 51 595         | 16,6                                                   | 1,8                                        | 252 881                 | 6,6                                                       | 433 503        | 10,4                                                      | 1,7                                        |
| Ausland                                                                                           | 1 930         | -24,8                                                  | 3 392          | -22,5                                                  | 1,8                                        | 19 389                  | -13,0                                                     | 33 991         | -13,8                                                     | 1,8                                        |
| <b>Gasthöfe</b>                                                                                   | <b>738</b>    | <b>-20,2</b>                                           | <b>1 263</b>   | <b>-10,6</b>                                           | <b>1,7</b>                                 | <b>8 122</b>            | <b>-3,9</b>                                               | <b>13 091</b>  | <b>0,6</b>                                                | <b>1,6</b>                                 |
| Deutschland                                                                                       | 697           | -21,8                                                  | 1 181          | -13,1                                                  | 1,7                                        | 7 697                   | -4,6                                                      | 12 338         | 0,1                                                       | 1,6                                        |
| Ausland                                                                                           | 41            | 20,6                                                   | 82             | 51,9                                                   | 2,0                                        | 425                     | 9,8                                                       | 753            | 11,1                                                      | 1,8                                        |
| <b>Stadt Gera</b>                                                                                 |               |                                                        |                |                                                        |                                            |                         |                                                           |                |                                                           |                                            |
| <b>Hotels, Gasthöfe, Pensionen</b>                                                                | <b>9 031</b>  | <b>-3,6</b>                                            | <b>16 948</b>  | <b>12,2</b>                                            | <b>1,9</b>                                 | <b>89 988</b>           | <b>6,3</b>                                                | <b>147 023</b> | <b>8,1</b>                                                | <b>1,6</b>                                 |
| Deutschland                                                                                       | 8 000         | -4,6                                                   | 14 743         | 8,7                                                    | 1,8                                        | 76 582                  | 8,4                                                       | 125 088        | 8,1                                                       | 1,6                                        |
| Ausland                                                                                           | 1 031         | 4,7                                                    | 2 205          | 43,5                                                   | 2,1                                        | 13 406                  | -4,2                                                      | 21 935         | 8,6                                                       | 1,6                                        |
| darunter                                                                                          |               |                                                        |                |                                                        |                                            |                         |                                                           |                |                                                           |                                            |
| <b>Hotels (ohne Hotels garnis)</b>                                                                | <b>6 934</b>  | <b>1,1</b>                                             | <b>12 525</b>  | <b>19,3</b>                                            | <b>1,8</b>                                 | <b>68 487</b>           | <b>7,5</b>                                                | <b>107 506</b> | <b>9,4</b>                                                | <b>1,6</b>                                 |
| Deutschland                                                                                       | 6 155         | -0,6                                                   | 10 953         | 16,1                                                   | 1,8                                        | 59 501                  | 9,8                                                       | 92 578         | 9,9                                                       | 1,6                                        |
| Ausland                                                                                           | 779           | 17,3                                                   | 1 572          | 47,1                                                   | 2,0                                        | 8 986                   | -5,2                                                      | 14 928         | 6,2                                                       | 1,7                                        |
| <b>Gasthöfe</b>                                                                                   | <b>476</b>    | <b>-26,9</b>                                           | <b>1 002</b>   | <b>-15,1</b>                                           | <b>2,1</b>                                 | <b>4 798</b>            | <b>-1,8</b>                                               | <b>9 869</b>   | <b>0,5</b>                                                | <b>2,1</b>                                 |
| Deutschland                                                                                       | 446           | -30,5                                                  | 941            | -19,4                                                  | 2,1                                        | 4 513                   | -2,5                                                      | 9 149          | -1,1                                                      | 2,0                                        |
| Ausland                                                                                           | 30            | 233,3                                                  | 61             | x                                                      | 2,0                                        | 285                     | 10,0                                                      | 720            | 27,0                                                      | 2,5                                        |
| <b>Stadt Jena</b>                                                                                 |               |                                                        |                |                                                        |                                            |                         |                                                           |                |                                                           |                                            |
| <b>Hotels, Gasthöfe, Pensionen</b>                                                                | <b>19 935</b> | <b>14,8</b>                                            | <b>33 605</b>  | <b>15,6</b>                                            | <b>1,7</b>                                 | <b>170 653</b>          | <b>9,6</b>                                                | <b>282 520</b> | <b>11,5</b>                                               | <b>1,7</b>                                 |
| Deutschland                                                                                       | 17 256        | 14,2                                                   | 28 744         | 15,3                                                   | 1,7                                        | 145 202                 | 10,4                                                      | 236 089        | 11,8                                                      | 1,6                                        |
| Ausland                                                                                           | 2 679         | 18,6                                                   | 4 861          | 17,5                                                   | 1,8                                        | 25 451                  | 4,9                                                       | 46 431         | 10,3                                                      | 1,8                                        |
| darunter                                                                                          |               |                                                        |                |                                                        |                                            |                         |                                                           |                |                                                           |                                            |
| <b>Hotels (ohne Hotels garnis)</b>                                                                | <b>13 145</b> | <b>8,6</b>                                             | <b>21 501</b>  | <b>11,6</b>                                            | <b>1,6</b>                                 | <b>114 607</b>          | <b>4,5</b>                                                | <b>182 287</b> | <b>6,6</b>                                                | <b>1,6</b>                                 |
| Deutschland                                                                                       | 10 824        | 7,2                                                    | 17 529         | 11,3                                                   | 1,6                                        | 92 491                  | 4,9                                                       | 143 739        | 6,2                                                       | 1,6                                        |
| Ausland                                                                                           | 2 321         | 15,4                                                   | 3 972          | 13,1                                                   | 1,7                                        | 22 116                  | 2,9                                                       | 38 548         | 8,2                                                       | 1,7                                        |
| <b>Gasthöfe</b>                                                                                   | <b>2 093</b>  | <b>-1,5</b>                                            | <b>3 676</b>   | <b>-7,2</b>                                            | <b>1,8</b>                                 | <b>19 492</b>           | <b>2,8</b>                                                | <b>34 334</b>  | <b>3,1</b>                                                | <b>1,8</b>                                 |
| Deutschland                                                                                       | 2 020         | -0,7                                                   | 3 544          | -6,0                                                   | 1,8                                        | 18 572                  | 3,3                                                       | 32 491         | 4,0                                                       | 1,7                                        |
| Ausland                                                                                           | 73            | -18,9                                                  | 132            | -32,0                                                  | 1,8                                        | 920                     | -6,7                                                      | 1 843          | -10,1                                                     | 2,0                                        |
| <b>Stadt Suhl</b>                                                                                 |               |                                                        |                |                                                        |                                            |                         |                                                           |                |                                                           |                                            |
| <b>Hotels, Gasthöfe, Pensionen</b>                                                                | <b>11 999</b> | <b>28,3</b>                                            | <b>27 625</b>  | <b>14,5</b>                                            | <b>2,3</b>                                 | <b>96 438</b>           | <b>17,6</b>                                               | <b>224 883</b> | <b>5,7</b>                                                | <b>2,3</b>                                 |
| Deutschland                                                                                       | 11 602        | 29,9                                                   | 26 932         | 15,6                                                   | 2,3                                        | 91 394                  | 16,7                                                      | 212 491        | 5,9                                                       | 2,3                                        |
| Ausland                                                                                           | 397           | -5,0                                                   | 693            | -16,5                                                  | 1,7                                        | 5 044                   | 34,5                                                      | 12 392         | 2,7                                                       | 2,5                                        |
| darunter                                                                                          |               |                                                        |                |                                                        |                                            |                         |                                                           |                |                                                           |                                            |
| <b>Hotels (ohne Hotels garnis)</b>                                                                | <b>11 151</b> | <b>29,7</b>                                            | <b>25 765</b>  | <b>15,6</b>                                            | <b>2,3</b>                                 | <b>88 000</b>           | <b>18,0</b>                                               | <b>204 350</b> | <b>6,1</b>                                                | <b>2,3</b>                                 |
| Deutschland                                                                                       | 10 780        | 31,6                                                   | 25 105         | 16,9                                                   | 2,3                                        | 83 180                  | 17,1                                                      | 192 642        | 6,0                                                       | 2,3                                        |
| Ausland                                                                                           | 371           | -8,2                                                   | 660            | -17,5                                                  | 1,8                                        | 4 820                   | 36,3                                                      | 11 708         | 7,1                                                       | 2,4                                        |
| <b>Gasthöfe</b>                                                                                   | <b>373</b>    | <b>-2,1</b>                                            | <b>917</b>     | <b>-9,7</b>                                            | <b>2,5</b>                                 | <b>3 533</b>            | <b>-6,9</b>                                               | <b>9 062</b>   | <b>-16,4</b>                                              | <b>2,6</b>                                 |
| Deutschland                                                                                       | 373           | -2,1                                                   | 917            | -9,7                                                   | 2,5                                        | 3 521                   | -6,5                                                      | 9 026          | -15,6                                                     | 2,6                                        |
| Ausland                                                                                           | -             | -                                                      | -              | -                                                      | -                                          | 12                      | -55,6                                                     | 36             | -75,7                                                     | 3,0                                        |
| <b>Stadt Weimar</b>                                                                               |               |                                                        |                |                                                        |                                            |                         |                                                           |                |                                                           |                                            |
| <b>Hotels, Gasthöfe, Pensionen</b>                                                                | <b>40 776</b> | <b>19,2</b>                                            | <b>78 319</b>  | <b>21,3</b>                                            | <b>1,9</b>                                 | <b>347 601</b>          | <b>18,5</b>                                               | <b>645 902</b> | <b>20,2</b>                                               | <b>1,9</b>                                 |
| Deutschland                                                                                       | 36 744        | 18,6                                                   | 70 648         | 19,5                                                   | 1,9                                        | 307 128                 | 18,6                                                      | 572 335        | 20,4                                                      | 1,9                                        |
| Ausland                                                                                           | 4 032         | 25,5                                                   | 7 671          | 41,5                                                   | 1,9                                        | 40 473                  | 17,4                                                      | 73 567         | 18,5                                                      | 1,8                                        |
| darunter                                                                                          |               |                                                        |                |                                                        |                                            |                         |                                                           |                |                                                           |                                            |
| <b>Hotels (ohne Hotels garnis)</b>                                                                | <b>24 830</b> | <b>15,7</b>                                            | <b>47 019</b>  | <b>19,5</b>                                            | <b>1,9</b>                                 | <b>211 736</b>          | <b>18,5</b>                                               | <b>387 755</b> | <b>20,2</b>                                               | <b>1,8</b>                                 |
| Deutschland                                                                                       | 21 696        | 12,7                                                   | 41 063         | 14,4                                                   | 1,9                                        | 182 927                 | 18,9                                                      | 336 207        | 20,4                                                      | 1,8                                        |
| Ausland                                                                                           | 3 134         | 41,9                                                   | 5 956          | 73,1                                                   | 1,9                                        | 28 809                  | 15,9                                                      | 51 548         | 18,8                                                      | 1,8                                        |
| <b>Gasthöfe</b>                                                                                   | <b>628</b>    | <b>123,5</b>                                           | <b>876</b>     | <b>51,3</b>                                            | <b>1,4</b>                                 | <b>4 958</b>            | <b>120,0</b>                                              | <b>7 199</b>   | <b>92,7</b>                                               | <b>1,5</b>                                 |
| Deutschland                                                                                       | 588           | 117,8                                                  | 820            | 44,6                                                   | 1,4                                        | 4 536                   | 111,1                                                     | 6 614          | 86,8                                                      | 1,5                                        |
| Ausland                                                                                           | 40            | 263,6                                                  | 56             | x                                                      | 1,4                                        | 422                     | x                                                         | 585            | 198,5                                                     | 1,4                                        |
| <b>Stadt Eisenach</b>                                                                             |               |                                                        |                |                                                        |                                            |                         |                                                           |                |                                                           |                                            |
| <b>Hotels, Gasthöfe, Pensionen</b>                                                                | <b>19 388</b> | <b>2,3</b>                                             | <b>34 207</b>  | <b>5,1</b>                                             | <b>1,8</b>                                 | <b>174 010</b>          | <b>6,7</b>                                                | <b>290 104</b> | <b>8,8</b>                                                | <b>1,7</b>                                 |
| Deutschland                                                                                       | 17 459        | 1,4                                                    | 30 815         | 4,6                                                    | 1,8                                        | 154 333                 | 7,8                                                       | 256 209        | 8,9                                                       | 1,7                                        |
| Ausland                                                                                           | 1 929         | 11,1                                                   | 3 392          | 10,5                                                   | 1,8                                        | 19 677                  | -0,9                                                      | 33 895         | 7,9                                                       | 1,7                                        |
| darunter                                                                                          |               |                                                        |                |                                                        |                                            |                         |                                                           |                |                                                           |                                            |
| <b>Hotels (ohne Hotels garnis)</b>                                                                | <b>16 280</b> | <b>4,9</b>                                             | <b>27 240</b>  | <b>7,4</b>                                             | <b>1,7</b>                                 | <b>145 715</b>          | <b>8,5</b>                                                | <b>230 261</b> | <b>9,8</b>                                                | <b>1,6</b>                                 |
| Deutschland                                                                                       | 14 671        | 4,1                                                    | 24 609         | 6,1                                                    | 1,7                                        | 129 332                 | 10,0                                                      | 205 440        | 10,9                                                      | 1,6                                        |
| Ausland                                                                                           | 1 609         | 12,0                                                   | 2 631          | 21,9                                                   | 1,6                                        | 16 383                  | -2,2                                                      | 24 821         | 1,4                                                       | 1,5                                        |
| <b>Gasthöfe</b>                                                                                   | <b>283</b>    | <b>-40,4</b>                                           | <b>651</b>     | <b>-29,3</b>                                           | <b>2,3</b>                                 | <b>2 684</b>            | <b>-32,5</b>                                              | <b>6 056</b>   | <b>-15,2</b>                                              | <b>2,3</b>                                 |
| Deutschland                                                                                       | 278           | -39,7                                                  | 646            | -27,5                                                  | 2,3                                        | 2 643                   | -32,3                                                     | 6 005          | -14,6                                                     | 2,3                                        |
| Ausland                                                                                           | 5             | -64,3                                                  | 5              | -83,3                                                  | 1,0                                        | 41                      | -46,1                                                     | 51             | -54,9                                                     | 1,2                                        |

Noch: 8. Ankünfte, Übernachtungen und Aufenthaltsdauer der Gäste in Beherbergungsstätten  
nach Kreisen, ausgewählten Betriebsarten und dem ständigen Wohnsitz der Gäste (ohne Camping)

| Kreisfreie Stadt<br>Landkreis<br>-----<br>Betriebsart<br>-----<br>Ständiger Wohnsitz<br>der Gäste | Oktober 2019  |                                                        |                |                                                        |                                                 | Januar bis Oktober 2019 |                                                           |                |                                                           |                                                 |
|---------------------------------------------------------------------------------------------------|---------------|--------------------------------------------------------|----------------|--------------------------------------------------------|-------------------------------------------------|-------------------------|-----------------------------------------------------------|----------------|-----------------------------------------------------------|-------------------------------------------------|
|                                                                                                   | Ankünfte      |                                                        | Übernachtungen |                                                        | durch-<br>schnittliche<br>Aufenthalts-<br>dauer | Ankünfte                |                                                           | Übernachtungen |                                                           | durch-<br>schnittliche<br>Aufenthalts-<br>dauer |
|                                                                                                   | insgesamt     | Veränderung<br>gegenüber<br>dem<br>Vorjahres-<br>monat | insgesamt      | Veränderung<br>gegenüber<br>dem<br>Vorjahres-<br>monat |                                                 | insgesamt               | Veränderung<br>gegenüber<br>dem<br>Vorjahres-<br>zeitraum | insgesamt      | Veränderung<br>gegenüber<br>dem<br>Vorjahres-<br>zeitraum |                                                 |
|                                                                                                   | Anzahl        | %                                                      | Anzahl         | %                                                      |                                                 | Anzahl                  | %                                                         | Anzahl         | %                                                         |                                                 |
| <b>Eichsfeld</b>                                                                                  |               |                                                        |                |                                                        |                                                 |                         |                                                           |                |                                                           |                                                 |
| <b>Hotels, Gasthöfe, Pensionen</b>                                                                | <b>9 613</b>  | <b>29,2</b>                                            | <b>18 461</b>  | <b>27,3</b>                                            | <b>1,9</b>                                      | <b>77 314</b>           | <b>8,6</b>                                                | <b>146 500</b> | <b>10,5</b>                                               | <b>1,9</b>                                      |
| Deutschland                                                                                       | 9 032         | 29,2                                                   | 17 354         | 27,8                                                   | 1,9                                             | 71 747                  | 12,4                                                      | 133 620        | 12,4                                                      | 1,9                                             |
| Ausland                                                                                           | 581           | 28,3                                                   | 1 107          | 19,8                                                   | 1,9                                             | 5 567                   | -24,8                                                     | 12 880         | -6,7                                                      | 2,3                                             |
| darunter                                                                                          |               |                                                        |                |                                                        |                                                 |                         |                                                           |                |                                                           |                                                 |
| <b>Hotels (ohne Hotels garnis)</b>                                                                | <b>8 396</b>  | <b>29,3</b>                                            | <b>16 150</b>  | <b>27,2</b>                                            | <b>1,9</b>                                      | <b>66 085</b>           | <b>6,7</b>                                                | <b>124 434</b> | <b>9,2</b>                                                | <b>1,9</b>                                      |
| Deutschland                                                                                       | 7 873         | 30,0                                                   | 15 257         | 29,0                                                   | 1,9                                             | 60 983                  | 11,3                                                      | 113 775        | 12,2                                                      | 1,9                                             |
| Ausland                                                                                           | 523           | 19,4                                                   | 893            | 2,1                                                    | 1,7                                             | 5 102                   | -28,7                                                     | 10 659         | -15,4                                                     | 2,1                                             |
| <b>Gasthöfe</b>                                                                                   | <b>748</b>    | <b>4,5</b>                                             | <b>1 303</b>   | <b>12,9</b>                                            | <b>1,7</b>                                      | <b>7 268</b>            | <b>3,5</b>                                                | <b>12 885</b>  | <b>4,8</b>                                                | <b>1,8</b>                                      |
| Deutschland                                                                                       | 736           | 2,9                                                    | 1 249          | 8,7                                                    | 1,7                                             | 7 176                   | 3,3                                                       | 12 555         | 4,7                                                       | 1,7                                             |
| Ausland                                                                                           | 12            | x                                                      | 54             | x                                                      | 4,5                                             | 92                      | 21,1                                                      | 330            | 8,6                                                       | 3,6                                             |
| <b>Nordhausen</b>                                                                                 |               |                                                        |                |                                                        |                                                 |                         |                                                           |                |                                                           |                                                 |
| <b>Hotels, Gasthöfe, Pensionen</b>                                                                | <b>5 720</b>  | <b>-5,8</b>                                            | <b>14 156</b>  | <b>-2,4</b>                                            | <b>2,5</b>                                      | <b>50 980</b>           | <b>-2,7</b>                                               | <b>113 703</b> | <b>-3,0</b>                                               | <b>2,2</b>                                      |
| Deutschland                                                                                       | 5 562         | -5,3                                                   | 13 886         | -2,2                                                   | 2,5                                             | 49 235                  | -2,2                                                      | 110 028        | -2,1                                                      | 2,2                                             |
| Ausland                                                                                           | 158           | -21,0                                                  | 270            | -14,6                                                  | 1,7                                             | 1 745                   | -14,9                                                     | 3 675          | -23,7                                                     | 2,1                                             |
| darunter                                                                                          |               |                                                        |                |                                                        |                                                 |                         |                                                           |                |                                                           |                                                 |
| <b>Hotels (ohne Hotels garnis)</b>                                                                | <b>4 243</b>  | <b>-12,2</b>                                           | <b>11 071</b>  | <b>-8,8</b>                                            | <b>2,6</b>                                      | <b>40 305</b>           | <b>-0,4</b>                                               | <b>91 230</b>  | <b>-1,8</b>                                               | <b>2,3</b>                                      |
| Deutschland                                                                                       | 4 110         | -11,9                                                  | 10 839         | -8,8                                                   | 2,6                                             | 38 795                  | -0,2                                                      | 87 987         | -1,1                                                      | 2,3                                             |
| Ausland                                                                                           | 133           | -21,3                                                  | 232            | -9,7                                                   | 1,7                                             | 1 510                   | -3,8                                                      | 3 243          | -17,6                                                     | 2,1                                             |
| <b>Gasthöfe</b>                                                                                   | <b>416</b>    | <b>35,9</b>                                            | <b>732</b>     | <b>45,8</b>                                            | <b>1,8</b>                                      | <b>3 299</b>            | <b>12,2</b>                                               | <b>5 596</b>   | <b>3,8</b>                                                | <b>1,7</b>                                      |
| Deutschland                                                                                       | 416           | 35,9                                                   | 732            | 45,8                                                   | 1,8                                             | 3 261                   | 12,5                                                      | 5 529          | 3,6                                                       | 1,7                                             |
| Ausland                                                                                           | -             | -                                                      | -              | -                                                      | -                                               | 38                      | -11,6                                                     | 67             | 34,0                                                      | 1,8                                             |
| <b>Wartburgkreis</b>                                                                              |               |                                                        |                |                                                        |                                                 |                         |                                                           |                |                                                           |                                                 |
| <b>Hotels, Gasthöfe, Pensionen</b>                                                                | <b>9 074</b>  | <b>2,2</b>                                             | <b>19 828</b>  | <b>10,9</b>                                            | <b>2,2</b>                                      | <b>76 740</b>           | <b>-5,4</b>                                               | <b>160 319</b> | <b>-3,6</b>                                               | <b>2,1</b>                                      |
| Deutschland                                                                                       | 8 678         | 1,7                                                    | 18 740         | 9,8                                                    | 2,2                                             | 72 967                  | -5,7                                                      | 150 538        | -4,7                                                      | 2,1                                             |
| Ausland                                                                                           | 396           | 15,8                                                   | 1 088          | 34,8                                                   | 2,7                                             | 3 773                   | -1,1                                                      | 9 781          | 16,2                                                      | 2,6                                             |
| darunter                                                                                          |               |                                                        |                |                                                        |                                                 |                         |                                                           |                |                                                           |                                                 |
| <b>Hotels (ohne Hotels garnis)</b>                                                                | <b>6 110</b>  | <b>8,7</b>                                             | <b>13 018</b>  | <b>16,8</b>                                            | <b>2,1</b>                                      | <b>50 260</b>           | <b>-9,0</b>                                               | <b>102 721</b> | <b>-7,1</b>                                               | <b>2,0</b>                                      |
| Deutschland                                                                                       | 5 809         | 7,6                                                    | 12 096         | 14,0                                                   | 2,1                                             | 47 633                  | -9,1                                                      | 95 310         | -8,6                                                      | 2,0                                             |
| Ausland                                                                                           | 301           | 36,8                                                   | 922            | 70,4                                                   | 3,1                                             | 2 627                   | -7,3                                                      | 7 411          | 19,2                                                      | 2,8                                             |
| <b>Gasthöfe</b>                                                                                   | <b>1 948</b>  | <b>-10,3</b>                                           | <b>4 233</b>   | <b>0,2</b>                                             | <b>2,2</b>                                      | <b>17 638</b>           | <b>1,8</b>                                                | <b>36 185</b>  | <b>2,6</b>                                                | <b>2,1</b>                                      |
| Deutschland                                                                                       | 1 917         | -10,2                                                  | 4 174          | 1,6                                                    | 2,2                                             | 17 302                  | 1,9                                                       | 35 597         | 3,3                                                       | 2,1                                             |
| Ausland                                                                                           | 31            | -16,2                                                  | 59             | -48,7                                                  | 1,9                                             | 336                     | -1,2                                                      | 588            | -29,5                                                     | 1,8                                             |
| <b>Unstrut-Hainich-Kreis</b>                                                                      |               |                                                        |                |                                                        |                                                 |                         |                                                           |                |                                                           |                                                 |
| <b>Hotels, Gasthöfe, Pensionen</b>                                                                | <b>8 667</b>  | <b>6,3</b>                                             | <b>21 018</b>  | <b>8,3</b>                                             | <b>2,4</b>                                      | <b>75 467</b>           | <b>-1,2</b>                                               | <b>175 371</b> | <b>1,4</b>                                                | <b>2,3</b>                                      |
| Deutschland                                                                                       | 8 461         | 6,7                                                    | 20 622         | 8,2                                                    | 2,4                                             | 73 088                  | -1,6                                                      | 169 720        | 1,0                                                       | 2,3                                             |
| Ausland                                                                                           | 206           | -5,5                                                   | 396            | 13,1                                                   | 1,9                                             | 2 379                   | 10,8                                                      | 5 651          | 13,6                                                      | 2,4                                             |
| darunter                                                                                          |               |                                                        |                |                                                        |                                                 |                         |                                                           |                |                                                           |                                                 |
| <b>Hotels (ohne Hotels garnis)</b>                                                                | <b>6 755</b>  | <b>19,6</b>                                            | <b>16 964</b>  | <b>18,9</b>                                            | <b>2,5</b>                                      | <b>57 996</b>           | <b>9,6</b>                                                | <b>139 721</b> | <b>11,3</b>                                               | <b>2,4</b>                                      |
| Deutschland                                                                                       | 6 556         | 19,8                                                   | 16 579         | 18,2                                                   | 2,5                                             | 56 049                  | 8,9                                                       | 135 594        | 10,2                                                      | 2,4                                             |
| Ausland                                                                                           | 199           | 13,7                                                   | 385            | 56,5                                                   | 1,9                                             | 1 947                   | 36,5                                                      | 4 127          | 63,5                                                      | 2,1                                             |
| <b>Gasthöfe</b>                                                                                   | <b>817</b>    | <b>2,4</b>                                             | <b>1 729</b>   | <b>2,7</b>                                             | <b>2,1</b>                                      | <b>6 823</b>            | <b>4,3</b>                                                | <b>14 136</b>  | <b>6,2</b>                                                | <b>2,1</b>                                      |
| Deutschland                                                                                       | 814           | 2,6                                                    | 1 726          | 3,4                                                    | 2,1                                             | 6 688                   | 4,5                                                       | 13 563         | 4,3                                                       | 2,0                                             |
| Ausland                                                                                           | 3             | -40,0                                                  | 3              | -76,9                                                  | 1,0                                             | 135                     | -6,9                                                      | 573            | 86,0                                                      | 4,2                                             |
| <b>Kyffhäuserkreis</b>                                                                            |               |                                                        |                |                                                        |                                                 |                         |                                                           |                |                                                           |                                                 |
| <b>Hotels, Gasthöfe, Pensionen</b>                                                                | <b>5 085</b>  | <b>-0,7</b>                                            | <b>10 967</b>  | <b>-0,3</b>                                            | <b>2,2</b>                                      | <b>44 518</b>           | <b>2,0</b>                                                | <b>93 129</b>  | <b>4,0</b>                                                | <b>2,1</b>                                      |
| Deutschland                                                                                       | 4 992         | -0,4                                                   | 10 791         | -0,1                                                   | 2,2                                             | 43 377                  | 2,7                                                       | 90 951         | 4,7                                                       | 2,1                                             |
| Ausland                                                                                           | 93            | -16,2                                                  | 176            | -9,7                                                   | 1,9                                             | 1 141                   | -18,3                                                     | 2 178          | -20,0                                                     | 1,9                                             |
| darunter                                                                                          |               |                                                        |                |                                                        |                                                 |                         |                                                           |                |                                                           |                                                 |
| <b>Hotels (ohne Hotels garnis)</b>                                                                | <b>3 208</b>  | <b>1,5</b>                                             | <b>6 929</b>   | <b>-2,4</b>                                            | <b>2,2</b>                                      | <b>28 067</b>           | <b>2,5</b>                                                | <b>58 889</b>  | <b>3,2</b>                                                | <b>2,1</b>                                      |
| Deutschland                                                                                       | 3 160         | 2,0                                                    | 6 836          | -2,3                                                   | 2,2                                             | 27 323                  | 3,4                                                       | 57 447         | 3,8                                                       | 2,1                                             |
| Ausland                                                                                           | 48            | -25,0                                                  | 93             | -11,4                                                  | 1,9                                             | 744                     | -22,3                                                     | 1 442          | -16,4                                                     | 1,9                                             |
| <b>Gasthöfe</b>                                                                                   | <b>1 292</b>  | <b>6,8</b>                                             | <b>2 336</b>   | <b>6,8</b>                                             | <b>1,8</b>                                      | <b>10 257</b>           | <b>8,1</b>                                                | <b>18 325</b>  | <b>7,2</b>                                                | <b>1,8</b>                                      |
| Deutschland                                                                                       | 1 255         | 5,5                                                    | 2 268          | 5,3                                                    | 1,8                                             | 9 967                   | 7,8                                                       | 17 893         | 8,1                                                       | 1,8                                             |
| Ausland                                                                                           | 37            | 85,0                                                   | 68             | 100,0                                                  | 1,8                                             | 290                     | 20,3                                                      | 432            | -20,0                                                     | 1,5                                             |
| <b>Schmalkalden-Meiningen</b>                                                                     |               |                                                        |                |                                                        |                                                 |                         |                                                           |                |                                                           |                                                 |
| <b>Hotels, Gasthöfe, Pensionen</b>                                                                | <b>22 004</b> | <b>3,4</b>                                             | <b>57 314</b>  | <b>18,6</b>                                            | <b>2,6</b>                                      | <b>193 679</b>          | <b>-2,3</b>                                               | <b>472 332</b> | <b>10,0</b>                                               | <b>2,4</b>                                      |
| Deutschland                                                                                       | 21 119        | 4,3                                                    | 53 161         | 18,5                                                   | 2,5                                             | 186 081                 | -1,7                                                      | 444 966        | 9,9                                                       | 2,4                                             |
| Ausland                                                                                           | 885           | -13,3                                                  | 4 153          | 20,7                                                   | 4,7                                             | 7 598                   | -16,0                                                     | 27 366         | 13,0                                                      | 3,6                                             |
| darunter                                                                                          |               |                                                        |                |                                                        |                                                 |                         |                                                           |                |                                                           |                                                 |
| <b>Hotels (ohne Hotels garnis)</b>                                                                | <b>16 944</b> | <b>3,4</b>                                             | <b>45 395</b>  | <b>21,0</b>                                            | <b>2,7</b>                                      | <b>147 924</b>          | <b>-2,8</b>                                               | <b>368 564</b> | <b>11,7</b>                                               | <b>2,5</b>                                      |
| Deutschland                                                                                       | 16 305        | 4,5                                                    | 42 824         | 21,7                                                   | 2,6                                             | 142 008                 | -2,0                                                      | 351 382        | 12,2                                                      | 2,5                                             |
| Ausland                                                                                           | 639           | -18,8                                                  | 2 571          | 10,4                                                   | 4,0                                             | 5 916                   | -18,1                                                     | 17 182         | 1,6                                                       | 2,9                                             |
| <b>Gasthöfe</b>                                                                                   | <b>2 565</b>  | <b>-6,6</b>                                            | <b>6 001</b>   | <b>-1,2</b>                                            | <b>2,3</b>                                      | <b>23 720</b>           | <b>-2,9</b>                                               | <b>51 474</b>  | <b>-0,8</b>                                               | <b>2,2</b>                                      |
| Deutschland                                                                                       | 2 388         | -8,6                                                   | 5 125          | -5,7                                                   | 2,1                                             | 22 846                  | -3,3                                                      | 48 008         | -2,3                                                      | 2,1                                             |
| Ausland                                                                                           | 177           | 34,1                                                   | 876            | 37,1                                                   | 4,9                                             | 874                     | 8,0                                                       | 3 466          | 25,7                                                      | 4,0                                             |

Noch: 8. Ankünfte, Übernachtungen und Aufenthaltsdauer der Gäste in Beherbergungsstätten nach Kreisen, ausgewählten Betriebsarten und dem ständigen Wohnsitz der Gäste (ohne Camping)

| Kreisfreie Stadt<br>Landkreis<br><br>Betriebsart<br><br>Ständiger Wohnsitz<br>der Gäste | Oktober 2019  |                                                        |                |                                                        |                                                 | Januar bis Oktober 2019 |                                                           |                |                                                           |                                                 |
|-----------------------------------------------------------------------------------------|---------------|--------------------------------------------------------|----------------|--------------------------------------------------------|-------------------------------------------------|-------------------------|-----------------------------------------------------------|----------------|-----------------------------------------------------------|-------------------------------------------------|
|                                                                                         | Ankünfte      |                                                        | Übernachtungen |                                                        | durch-<br>schnittliche<br>Aufenthalts-<br>dauer | Ankünfte                |                                                           | Übernachtungen |                                                           | durch-<br>schnittliche<br>Aufenthalts-<br>dauer |
|                                                                                         | insgesamt     | Veränderung<br>gegenüber<br>dem<br>Vorjahres-<br>monat | insgesamt      | Veränderung<br>gegenüber<br>dem<br>Vorjahres-<br>monat |                                                 | insgesamt               | Veränderung<br>gegenüber<br>dem<br>Vorjahres-<br>zeitraum | insgesamt      | Veränderung<br>gegenüber<br>dem<br>Vorjahres-<br>zeitraum |                                                 |
|                                                                                         | Anzahl        | %                                                      | Anzahl         | %                                                      |                                                 | Anzahl                  | %                                                         | Anzahl         | %                                                         |                                                 |
| <b>Gotha</b>                                                                            |               |                                                        |                |                                                        |                                                 |                         |                                                           |                |                                                           |                                                 |
| <b>Hotels, Gasthöfe, Pensionen</b>                                                      | <b>30 635</b> | <b>4,6</b>                                             | <b>79 617</b>  | <b>5,2</b>                                             | <b>2,6</b>                                      | <b>261 309</b>          | <b>5,8</b>                                                | <b>646 114</b> | <b>4,7</b>                                                | <b>2,5</b>                                      |
| Deutschland                                                                             | 29 619        | 6,9                                                    | 77 391         | 6,5                                                    | 2,6                                             | 247 512                 | 6,4                                                       | 612 694        | 5,2                                                       | 2,5                                             |
| Ausland                                                                                 | 1 016         | -35,8                                                  | 2 226          | -25,6                                                  | 2,2                                             | 13 797                  | -4,5                                                      | 33 420         | -2,3                                                      | 2,4                                             |
| darunter                                                                                |               |                                                        |                |                                                        |                                                 |                         |                                                           |                |                                                           |                                                 |
| <b>Hotels (ohne Hotels garnis)</b>                                                      | <b>26 885</b> | <b>6,6</b>                                             | <b>71 075</b>  | <b>6,0</b>                                             | <b>2,6</b>                                      | <b>225 872</b>          | <b>8,1</b>                                                | <b>568 427</b> | <b>5,9</b>                                                | <b>2,5</b>                                      |
| Deutschland                                                                             | 25 944        | 9,3                                                    | 69 019         | 7,4                                                    | 2,7                                             | 213 013                 | 8,9                                                       | 537 343        | 6,5                                                       | 2,5                                             |
| Ausland                                                                                 | 941           | -36,7                                                  | 2 056          | -25,6                                                  | 2,2                                             | 12 859                  | -4,4                                                      | 31 084         | -3,6                                                      | 2,4                                             |
| <b>Gasthöfe</b>                                                                         | <b>1 873</b>  | <b>-18,5</b>                                           | <b>4 332</b>   | <b>-7,8</b>                                            | <b>2,3</b>                                      | <b>18 968</b>           | <b>-5,1</b>                                               | <b>40 196</b>  | <b>3,2</b>                                                | <b>2,1</b>                                      |
| Deutschland                                                                             | 1 842         | -17,9                                                  | 4 254          | -7,2                                                   | 2,3                                             | 18 549                  | -5,5                                                      | 39 321         | 2,8                                                       | 2,1                                             |
| Ausland                                                                                 | 31            | -43,6                                                  | 78             | -30,4                                                  | 2,5                                             | 419                     | 13,2                                                      | 875            | 30,8                                                      | 2,1                                             |
| <b>Sömmerda</b>                                                                         |               |                                                        |                |                                                        |                                                 |                         |                                                           |                |                                                           |                                                 |
| <b>Hotels, Gasthöfe, Pensionen</b>                                                      | <b>2 269</b>  | <b>10,6</b>                                            | <b>5 153</b>   | <b>20,9</b>                                            | <b>2,3</b>                                      | <b>21 404</b>           | <b>3,2</b>                                                | <b>43 869</b>  | <b>-4,9</b>                                               | <b>2,0</b>                                      |
| Deutschland                                                                             | 2 128         | 11,1                                                   | 4 489          | 21,8                                                   | 2,1                                             | 19 795                  | 4,6                                                       | 39 468         | 4,7                                                       | 2,0                                             |
| Ausland                                                                                 | 141           | 4,4                                                    | 664            | 15,5                                                   | 4,7                                             | 1 609                   | -11,8                                                     | 4 401          | -47,7                                                     | 2,7                                             |
| darunter                                                                                |               |                                                        |                |                                                        |                                                 |                         |                                                           |                |                                                           |                                                 |
| <b>Hotels (ohne Hotels garnis)</b>                                                      | <b>1 465</b>  | <b>4,9</b>                                             | <b>2 872</b>   | <b>27,6</b>                                            | <b>2,0</b>                                      | <b>15 146</b>           | <b>3,2</b>                                                | <b>26 359</b>  | <b>1,3</b>                                                | <b>1,7</b>                                      |
| Deutschland                                                                             | 1 368         | 4,9                                                    | 2 523          | 23,9                                                   | 1,8                                             | 13 979                  | 4,2                                                       | 24 027         | 3,1                                                       | 1,7                                             |
| Ausland                                                                                 | 97            | 4,3                                                    | 349            | 63,8                                                   | 3,6                                             | 1 167                   | -8,3                                                      | 2 332          | -14,0                                                     | 2,0                                             |
| <b>Gasthöfe</b>                                                                         | <b>168</b>    | <b>-6,7</b>                                            | <b>504</b>     | <b>-0,4</b>                                            | <b>3,0</b>                                      | <b>1 517</b>            | <b>-16,6</b>                                              | <b>4 205</b>   | <b>-12,7</b>                                              | <b>2,8</b>                                      |
| Deutschland                                                                             | 162           | -10,0                                                  | 386            | -23,7                                                  | 2,4                                             | 1 483                   | -17,3                                                     | 3 814          | -18,0                                                     | 2,6                                             |
| Ausland                                                                                 | 6             | x                                                      | 118            | x                                                      | 19,7                                            | 34                      | 36,0                                                      | 391            | 141,4                                                     | 11,5                                            |
| <b>Hildburghausen</b>                                                                   |               |                                                        |                |                                                        |                                                 |                         |                                                           |                |                                                           |                                                 |
| <b>Hotels, Gasthöfe, Pensionen</b>                                                      | <b>7 125</b>  | <b>8,7</b>                                             | <b>20 701</b>  | <b>14,1</b>                                            | <b>2,9</b>                                      | <b>65 359</b>           | <b>6,8</b>                                                | <b>167 415</b> | <b>6,3</b>                                                | <b>2,6</b>                                      |
| Deutschland                                                                             | 6 955         | 9,5                                                    | 19 622         | 12,5                                                   | 2,8                                             | 63 381                  | 6,4                                                       | 160 042        | 4,6                                                       | 2,5                                             |
| Ausland                                                                                 | 170           | -15,0                                                  | 1 079          | 55,5                                                   | 6,3                                             | 1 978                   | 21,5                                                      | 7 373          | 63,3                                                      | 3,7                                             |
| darunter                                                                                |               |                                                        |                |                                                        |                                                 |                         |                                                           |                |                                                           |                                                 |
| <b>Hotels (ohne Hotels garnis)</b>                                                      | <b>5 542</b>  | <b>10,7</b>                                            | <b>16 659</b>  | <b>17,1</b>                                            | <b>3,0</b>                                      | <b>50 801</b>           | <b>7,8</b>                                                | <b>132 164</b> | <b>6,4</b>                                                | <b>2,6</b>                                      |
| Deutschland                                                                             | 5 395         | 11,4                                                   | 15 747         | 12,9                                                   | 2,9                                             | 49 098                  | 7,1                                                       | 126 893        | 4,5                                                       | 2,6                                             |
| Ausland                                                                                 | 147           | -9,3                                                   | 912            | 222,3                                                  | 6,2                                             | 1 703                   | 33,0                                                      | 5 271          | 87,3                                                      | 3,1                                             |
| <b>Gasthöfe</b>                                                                         | <b>1 004</b>  | <b>-6,4</b>                                            | <b>2 430</b>   | <b>-7,2</b>                                            | <b>2,4</b>                                      | <b>9 401</b>            | <b>1,3</b>                                                | <b>22 428</b>  | <b>4,3</b>                                                | <b>2,4</b>                                      |
| Deutschland                                                                             | 989           | -4,9                                                   | 2 405          | 5,0                                                    | 2,4                                             | 9 206                   | 2,6                                                       | 21 587         | 4,6                                                       | 2,3                                             |
| Ausland                                                                                 | 15            | -54,5                                                  | 25             | -92,4                                                  | 1,7                                             | 195                     | -35,2                                                     | 841            | -2,2                                                      | 4,3                                             |
| <b>Ilm-Kreis</b>                                                                        |               |                                                        |                |                                                        |                                                 |                         |                                                           |                |                                                           |                                                 |
| <b>Hotels, Gasthöfe, Pensionen</b>                                                      | <b>12 199</b> | <b>8,1</b>                                             | <b>28 260</b>  | <b>8,7</b>                                             | <b>2,3</b>                                      | <b>109 165</b>          | <b>4,0</b>                                                | <b>246 760</b> | <b>5,2</b>                                                | <b>2,3</b>                                      |
| Deutschland                                                                             | 11 710        | 8,7                                                    | 26 638         | 10,0                                                   | 2,3                                             | 103 810                 | 4,0                                                       | 231 958        | 6,1                                                       | 2,2                                             |
| Ausland                                                                                 | 489           | -3,9                                                   | 1 622          | -9,1                                                   | 3,3                                             | 5 355                   | 4,8                                                       | 14 802         | -6,3                                                      | 2,8                                             |
| darunter                                                                                |               |                                                        |                |                                                        |                                                 |                         |                                                           |                |                                                           |                                                 |
| <b>Hotels (ohne Hotels garnis)</b>                                                      | <b>9 194</b>  | <b>11,5</b>                                            | <b>21 050</b>  | <b>10,0</b>                                            | <b>2,3</b>                                      | <b>81 495</b>           | <b>4,6</b>                                                | <b>183 685</b> | <b>5,0</b>                                                | <b>2,3</b>                                      |
| Deutschland                                                                             | 8 867         | 13,2                                                   | 20 144         | 14,4                                                   | 2,3                                             | 77 752                  | 5,2                                                       | 174 624        | 7,1                                                       | 2,2                                             |
| Ausland                                                                                 | 327           | -21,6                                                  | 906            | -40,7                                                  | 2,8                                             | 3 743                   | -6,2                                                      | 9 061          | -23,7                                                     | 2,4                                             |
| <b>Gasthöfe</b>                                                                         | <b>1 220</b>  | <b>20,6</b>                                            | <b>2 610</b>   | <b>12,5</b>                                            | <b>2,1</b>                                      | <b>9 939</b>            | <b>11,5</b>                                               | <b>21 631</b>  | <b>10,4</b>                                               | <b>2,2</b>                                      |
| Deutschland                                                                             | 1 162         | 17,8                                                   | 2 482          | 9,6                                                    | 2,1                                             | 9 543                   | 12,0                                                      | 20 522         | 9,8                                                       | 2,2                                             |
| Ausland                                                                                 | 58            | 123,1                                                  | 128            | 128,6                                                  | 2,2                                             | 396                     | 2,1                                                       | 1 109          | 22,9                                                      | 2,8                                             |
| <b>Weimarer Land</b>                                                                    |               |                                                        |                |                                                        |                                                 |                         |                                                           |                |                                                           |                                                 |
| <b>Hotels, Gasthöfe, Pensionen</b>                                                      | <b>11 694</b> | <b>-7,0</b>                                            | <b>24 812</b>  | <b>-10,0</b>                                           | <b>2,1</b>                                      | <b>101 776</b>          | <b>-7,3</b>                                               | <b>208 117</b> | <b>-11,4</b>                                              | <b>2,0</b>                                      |
| Deutschland                                                                             | 11 059        | -6,1                                                   | 23 810         | -10,0                                                  | 2,2                                             | 94 564                  | -7,4                                                      | 197 527        | -11,7                                                     | 2,1                                             |
| Ausland                                                                                 | 635           | -20,6                                                  | 1 002          | -9,0                                                   | 1,6                                             | 7 212                   | -5,2                                                      | 10 590         | -5,1                                                      | 1,5                                             |
| darunter                                                                                |               |                                                        |                |                                                        |                                                 |                         |                                                           |                |                                                           |                                                 |
| <b>Hotels (ohne Hotels garnis)</b>                                                      | <b>8 983</b>  | <b>-7,6</b>                                            | <b>19 136</b>  | <b>-13,2</b>                                           | <b>2,1</b>                                      | <b>78 451</b>           | <b>-7,8</b>                                               | <b>161 583</b> | <b>-14,4</b>                                              | <b>2,1</b>                                      |
| Deutschland                                                                             | 8 471         | -6,7                                                   | 18 324         | -13,5                                                  | 2,2                                             | 72 681                  | -8,6                                                      | 153 304        | -15,1                                                     | 2,1                                             |
| Ausland                                                                                 | 512           | -21,1                                                  | 812            | -6,7                                                   | 1,6                                             | 5 770                   | 3,5                                                       | 8 279          | -0,4                                                      | 1,4                                             |
| <b>Gasthöfe</b>                                                                         | <b>737</b>    | <b>16,2</b>                                            | <b>1 588</b>   | <b>31,2</b>                                            | <b>2,2</b>                                      | <b>5 678</b>            | <b>5,1</b>                                                | <b>12 231</b>  | <b>8,3</b>                                                | <b>2,2</b>                                      |
| Deutschland                                                                             | 733           | 16,2                                                   | 1 580          | 31,1                                                   | 2,2                                             | 5 605                   | 4,7                                                       | 11 948         | 7,1                                                       | 2,1                                             |
| Ausland                                                                                 | 4             | 33,3                                                   | 8              | 60,0                                                   | 2,0                                             | 73                      | 52,1                                                      | 283            | 108,1                                                     | 3,9                                             |
| <b>Sonneberg</b>                                                                        |               |                                                        |                |                                                        |                                                 |                         |                                                           |                |                                                           |                                                 |
| <b>Hotels, Gasthöfe, Pensionen</b>                                                      | <b>4 200</b>  | <b>2,6</b>                                             | <b>7 944</b>   | <b>-8,1</b>                                            | <b>1,9</b>                                      | <b>39 132</b>           | <b>0,8</b>                                                | <b>78 998</b>  | <b>-10,3</b>                                              | <b>2,0</b>                                      |
| Deutschland                                                                             | 4 056         | 1,8                                                    | 7 523          | -9,8                                                   | 1,9                                             | 37 754                  | 0,7                                                       | 74 609         | -10,2                                                     | 2,0                                             |
| Ausland                                                                                 | 144           | 32,1                                                   | 421            | 35,8                                                   | 2,9                                             | 1 378                   | 3,1                                                       | 4 389          | -12,4                                                     | 3,2                                             |
| darunter                                                                                |               |                                                        |                |                                                        |                                                 |                         |                                                           |                |                                                           |                                                 |
| <b>Hotels (ohne Hotels garnis)</b>                                                      | <b>1 505</b>  | <b>-17,0</b>                                           | <b>2 539</b>   | <b>-39,1</b>                                           | <b>1,7</b>                                      | <b>15 319</b>           | <b>-7,0</b>                                               | <b>30 771</b>  | <b>-21,8</b>                                              | <b>2,0</b>                                      |
| Deutschland                                                                             | 1 433         | -18,5                                                  | 2 420          | -39,8                                                  | 1,7                                             | 14 686                  | -7,9                                                      | 28 578         | -24,8                                                     | 1,9                                             |
| Ausland                                                                                 | 72            | 30,9                                                   | 119            | -21,7                                                  | 1,7                                             | 633                     | 20,3                                                      | 2 193          | 64,0                                                      | 3,5                                             |
| <b>Gasthöfe</b>                                                                         | <b>1 308</b>  | <b>10,4</b>                                            | <b>2 322</b>   | <b>-2,4</b>                                            | <b>1,8</b>                                      | <b>10 968</b>           | <b>-2,1</b>                                               | <b>21 894</b>  | <b>-4,3</b>                                               | <b>2,0</b>                                      |
| Deutschland                                                                             | 1 300         | 11,5                                                   | 2 308          | -1,5                                                   | 1,8                                             | 10 818                  | -1,5                                                      | 21 617         | -2,9                                                      | 2,0                                             |
| Ausland                                                                                 | 8             | -57,9                                                  | 14             | -60,0                                                  | 1,8                                             | 150                     | -34,5                                                     | 277            | -53,9                                                     | 1,8                                             |

Noch: 8. Ankünfte, Übernachtungen und Aufenthaltsdauer der Gäste in Beherbergungsstätten nach Kreisen, ausgewählten Betriebsarten und dem ständigen Wohnsitz der Gäste (ohne Camping)

| Kreisfreie Stadt<br>Landkreis<br>-----<br>Betriebsart<br>-----<br>Ständiger Wohnsitz<br>der Gäste | Oktober 2019 |                                                        |                |                                                        |                                            | Januar bis Oktober 2019 |                                                           |                |                                                           |                                            |
|---------------------------------------------------------------------------------------------------|--------------|--------------------------------------------------------|----------------|--------------------------------------------------------|--------------------------------------------|-------------------------|-----------------------------------------------------------|----------------|-----------------------------------------------------------|--------------------------------------------|
|                                                                                                   | Ankünfte     |                                                        | Übernachtungen |                                                        | durchschnittliche<br>Aufenthalts-<br>dauer | Ankünfte                |                                                           | Übernachtungen |                                                           | durchschnittliche<br>Aufenthalts-<br>dauer |
|                                                                                                   | insgesamt    | Veränderung<br>gegenüber<br>dem<br>Vorjahres-<br>monat | insgesamt      | Veränderung<br>gegenüber<br>dem<br>Vorjahres-<br>monat |                                            | insgesamt               | Veränderung<br>gegenüber<br>dem<br>Vorjahres-<br>zeitraum | insgesamt      | Veränderung<br>gegenüber<br>dem<br>Vorjahres-<br>zeitraum |                                            |
|                                                                                                   | Anzahl       | %                                                      | Anzahl         | %                                                      |                                            | Anzahl                  | %                                                         | Anzahl         | %                                                         |                                            |
| <b>Saalfeld-Rudolstadt</b>                                                                        |              |                                                        |                |                                                        |                                            |                         |                                                           |                |                                                           |                                            |
| <b>Hotels, Gasthöfe, Pensionen</b>                                                                | <b>9 900</b> | <b>-0,2</b>                                            | <b>22 037</b>  | <b>-2,4</b>                                            | <b>2,2</b>                                 | <b>89 880</b>           | <b>-2,0</b>                                               | <b>194 167</b> | <b>-4,8</b>                                               | <b>2,2</b>                                 |
| Deutschland                                                                                       | 9 690        | -0,2                                                   | 21 435         | -2,1                                                   | 2,2                                        | 87 602                  | -1,4                                                      | 187 602        | -3,6                                                      | 2,1                                        |
| Ausland                                                                                           | 210          | -1,4                                                   | 602            | -12,0                                                  | 2,9                                        | 2 278                   | -21,8                                                     | 6 565          | -29,9                                                     | 2,9                                        |
| darunter                                                                                          |              |                                                        |                |                                                        |                                            |                         |                                                           |                |                                                           |                                            |
| <b>Hotels (ohne Hotels garnis)</b>                                                                | <b>6 016</b> | <b>-1,0</b>                                            | <b>13 502</b>  | <b>-3,1</b>                                            | <b>2,2</b>                                 | <b>55 552</b>           | <b>-4,6</b>                                               | <b>120 019</b> | <b>-7,2</b>                                               | <b>2,2</b>                                 |
| Deutschland                                                                                       | 5 863        | -1,4                                                   | 13 178         | -3,3                                                   | 2,2                                        | 54 010                  | -4,0                                                      | 116 137        | -6,1                                                      | 2,2                                        |
| Ausland                                                                                           | 153          | 18,6                                                   | 324            | 4,5                                                    | 2,1                                        | 1 542                   | -22,8                                                     | 3 882          | -31,1                                                     | 2,5                                        |
| <b>Gasthöfe</b>                                                                                   | <b>2 621</b> | <b>4,0</b>                                             | <b>5 318</b>   | <b>1,9</b>                                             | <b>2,0</b>                                 | <b>22 951</b>           | <b>4,7</b>                                                | <b>45 965</b>  | <b>0,7</b>                                                | <b>2,0</b>                                 |
| Deutschland                                                                                       | 2 572        | 3,8                                                    | 5 052          | -0,7                                                   | 2,0                                        | 22 444                  | 5,2                                                       | 43 913         | 2,5                                                       | 2,0                                        |
| Ausland                                                                                           | 49           | 16,7                                                   | 266            | 106,2                                                  | 5,4                                        | 507                     | -15,5                                                     | 2 052          | -27,6                                                     | 4,0                                        |
| <b>Saale-Holzland-Kreis</b>                                                                       |              |                                                        |                |                                                        |                                            |                         |                                                           |                |                                                           |                                            |
| <b>Hotels, Gasthöfe, Pensionen</b>                                                                | <b>7 774</b> | <b>6,8</b>                                             | <b>15 633</b>  | <b>4,9</b>                                             | <b>2,0</b>                                 | <b>72 907</b>           | <b>6,2</b>                                                | <b>136 375</b> | <b>2,6</b>                                                | <b>1,9</b>                                 |
| Deutschland                                                                                       | 7 279        | 6,9                                                    | 14 293         | 5,1                                                    | 2,0                                        | 65 652                  | 6,9                                                       | 120 383        | 3,3                                                       | 1,8                                        |
| Ausland                                                                                           | 495          | 5,5                                                    | 1 340          | 2,2                                                    | 2,7                                        | 7 255                   | 0,4                                                       | 15 992         | -2,5                                                      | 2,2                                        |
| darunter                                                                                          |              |                                                        |                |                                                        |                                            |                         |                                                           |                |                                                           |                                            |
| <b>Hotels (ohne Hotels garnis)</b>                                                                | <b>4 996</b> | <b>16,6</b>                                            | <b>10 176</b>  | <b>15,2</b>                                            | <b>2,0</b>                                 | <b>46 837</b>           | <b>7,6</b>                                                | <b>88 998</b>  | <b>4,9</b>                                                | <b>1,9</b>                                 |
| Deutschland                                                                                       | 4 711        | 18,1                                                   | 9 670          | 18,0                                                   | 2,1                                        | 42 044                  | 7,9                                                       | 79 617         | 5,4                                                       | 1,9                                        |
| Ausland                                                                                           | 285          | -4,4                                                   | 506            | -20,8                                                  | 1,8                                        | 4 793                   | 5,2                                                       | 9 381          | 0,5                                                       | 2,0                                        |
| <b>Gasthöfe</b>                                                                                   | <b>1 769</b> | <b>-4,5</b>                                            | <b>3 218</b>   | <b>-6,8</b>                                            | <b>1,8</b>                                 | <b>16 052</b>           | <b>-4,7</b>                                               | <b>28 348</b>  | <b>-7,1</b>                                               | <b>1,8</b>                                 |
| Deutschland                                                                                       | 1 671        | -5,9                                                   | 2 665          | -10,9                                                  | 1,6                                        | 15 064                  | -2,8                                                      | 24 192         | -4,8                                                      | 1,6                                        |
| Ausland                                                                                           | 98           | 27,3                                                   | 553            | 19,7                                                   | 5,6                                        | 988                     | -26,5                                                     | 4 156          | -18,7                                                     | 4,2                                        |
| <b>Saale-Orla-Kreis</b>                                                                           |              |                                                        |                |                                                        |                                            |                         |                                                           |                |                                                           |                                            |
| <b>Hotels, Gasthöfe, Pensionen</b>                                                                | <b>7 087</b> | <b>8,3</b>                                             | <b>17 886</b>  | <b>20,8</b>                                            | <b>2,5</b>                                 | <b>63 397</b>           | <b>2,5</b>                                                | <b>133 652</b> | <b>1,8</b>                                                | <b>2,1</b>                                 |
| Deutschland                                                                                       | 6 650        | 7,9                                                    | 16 483         | 18,0                                                   | 2,5                                        | 58 181                  | 3,0                                                       | 123 499        | 1,5                                                       | 2,1                                        |
| Ausland                                                                                           | 437          | 14,4                                                   | 1 403          | 66,4                                                   | 3,2                                        | 5 216                   | -2,2                                                      | 10 153         | 5,7                                                       | 1,9                                        |
| darunter                                                                                          |              |                                                        |                |                                                        |                                            |                         |                                                           |                |                                                           |                                            |
| <b>Hotels (ohne Hotels garnis)</b>                                                                | <b>4 218</b> | <b>9,6</b>                                             | <b>11 453</b>  | <b>14,6</b>                                            | <b>2,7</b>                                 | <b>35 057</b>           | <b>3,6</b>                                                | <b>80 147</b>  | <b>-0,3</b>                                               | <b>2,3</b>                                 |
| Deutschland                                                                                       | 4 041        | 8,8                                                    | 10 876         | 12,8                                                   | 2,7                                        | 32 968                  | 4,1                                                       | 76 314         | -0,9                                                      | 2,3                                        |
| Ausland                                                                                           | 177          | 29,2                                                   | 577            | 63,0                                                   | 3,3                                        | 2 089                   | -2,9                                                      | 3 833          | 14,1                                                      | 1,8                                        |
| <b>Gasthöfe</b>                                                                                   | <b>1 806</b> | <b>14,7</b>                                            | <b>3 925</b>   | <b>38,3</b>                                            | <b>2,2</b>                                 | <b>17 203</b>           | <b>2,0</b>                                                | <b>32 307</b>  | <b>6,4</b>                                                | <b>1,9</b>                                 |
| Deutschland                                                                                       | 1 667        | 11,7                                                   | 3 431          | 26,1                                                   | 2,1                                        | 15 829                  | 0,5                                                       | 29 592         | 3,0                                                       | 1,9                                        |
| Ausland                                                                                           | 139          | 71,6                                                   | 494            | x                                                      | 3,6                                        | 1 374                   | 24,0                                                      | 2 715          | 65,0                                                      | 2,0                                        |
| <b>Greiz</b>                                                                                      |              |                                                        |                |                                                        |                                            |                         |                                                           |                |                                                           |                                            |
| <b>Hotels, Gasthöfe, Pensionen</b>                                                                | <b>4 887</b> | <b>-6,3</b>                                            | <b>9 721</b>   | <b>-4,4</b>                                            | <b>2,0</b>                                 | <b>46 509</b>           | <b>1,4</b>                                                | <b>89 854</b>  | <b>4,4</b>                                                | <b>1,9</b>                                 |
| Deutschland                                                                                       | 4 781        | -5,2                                                   | 9 412          | -3,8                                                   | 2,0                                        | 44 930                  | 2,0                                                       | 85 521         | 4,9                                                       | 1,9                                        |
| Ausland                                                                                           | 106          | -37,6                                                  | 309            | -20,2                                                  | 2,9                                        | 1 579                   | -13,1                                                     | 4 333          | -3,6                                                      | 2,7                                        |
| darunter                                                                                          |              |                                                        |                |                                                        |                                            |                         |                                                           |                |                                                           |                                            |
| <b>Hotels (ohne Hotels garnis)</b>                                                                | <b>3 446</b> | <b>-12,8</b>                                           | <b>7 003</b>   | <b>-9,5</b>                                            | <b>2,0</b>                                 | <b>33 454</b>           | <b>-1,9</b>                                               | <b>64 252</b>  | <b>1,8</b>                                                | <b>1,9</b>                                 |
| Deutschland                                                                                       | 3 394        | -11,8                                                  | 6 881          | -9,3                                                   | 2,0                                        | 32 534                  | -1,2                                                      | 62 364         | 1,9                                                       | 1,9                                        |
| Ausland                                                                                           | 52           | -48,5                                                  | 122            | -19,7                                                  | 2,3                                        | 920                     | -19,7                                                     | 1 888          | -2,1                                                      | 2,1                                        |
| <b>Gasthöfe</b>                                                                                   | <b>730</b>   | <b>23,5</b>                                            | <b>1 321</b>   | <b>4,4</b>                                             | <b>1,8</b>                                 | <b>6 352</b>            | <b>12,7</b>                                               | <b>13 185</b>  | <b>14,4</b>                                               | <b>2,1</b>                                 |
| Deutschland                                                                                       | 727          | 24,5                                                   | 1 318          | 4,9                                                    | 1,8                                        | 6 298                   | 13,0                                                      | 12 823         | 12,5                                                      | 2,0                                        |
| Ausland                                                                                           | 3            | -57,1                                                  | 3              | -66,7                                                  | 1,0                                        | 54                      | -16,9                                                     | 362            | 187,3                                                     | 6,7                                        |
| <b>Altenburger Land</b>                                                                           |              |                                                        |                |                                                        |                                            |                         |                                                           |                |                                                           |                                            |
| <b>Hotels, Gasthöfe, Pensionen</b>                                                                | <b>3 702</b> | <b>15,9</b>                                            | <b>7 388</b>   | <b>14,0</b>                                            | <b>2,0</b>                                 | <b>32 196</b>           | <b>13,3</b>                                               | <b>61 212</b>  | <b>7,2</b>                                                | <b>1,9</b>                                 |
| Deutschland                                                                                       | 3 450        | 18,1                                                   | 6 263          | 14,6                                                   | 1,8                                        | 29 977                  | 13,1                                                      | 53 311         | 6,2                                                       | 1,8                                        |
| Ausland                                                                                           | 252          | -7,0                                                   | 1 125          | 10,5                                                   | 4,5                                        | 2 219                   | 15,8                                                      | 7 901          | 14,7                                                      | 3,6                                        |
| darunter                                                                                          |              |                                                        |                |                                                        |                                            |                         |                                                           |                |                                                           |                                            |
| <b>Hotels (ohne Hotels garnis)</b>                                                                | <b>2 177</b> | <b>4,8</b>                                             | <b>4 215</b>   | <b>6,1</b>                                             | <b>1,9</b>                                 | <b>17 965</b>           | <b>-7,6</b>                                               | <b>32 354</b>  | <b>-12,6</b>                                              | <b>1,8</b>                                 |
| Deutschland                                                                                       | 1 994        | 6,1                                                    | 3 500          | 5,1                                                    | 1,8                                        | 16 646                  | -7,7                                                      | 28 885         | -14,3                                                     | 1,7                                        |
| Ausland                                                                                           | 183          | -7,6                                                   | 715            | 11,0                                                   | 3,9                                        | 1 319                   | -6,2                                                      | 3 469          | 5,3                                                       | 2,6                                        |
| <b>Gasthöfe</b>                                                                                   | <b>417</b>   | <b>17,5</b>                                            | <b>729</b>     | <b>3,7</b>                                             | <b>1,7</b>                                 | <b>3 657</b>            | <b>-1,1</b>                                               | <b>6 642</b>   | <b>-6,7</b>                                               | <b>1,8</b>                                 |
| Deutschland                                                                                       | 407          | 17,3                                                   | 719            | 4,4                                                    | 1,8                                        | 3 548                   | -1,9                                                      | 6 500          | -7,4                                                      | 1,8                                        |
| Ausland                                                                                           | 10           | 25,0                                                   | 10             | -28,6                                                  | 1,0                                        | 109                     | 38,0                                                      | 142            | 39,2                                                      | 1,3                                        |

**9. Ankünfte, Übernachtungen und Aufenthaltsdauer der Gäste in Beherbergungsstätten nach ausgewählten Gemeinden und dem ständigen Wohnsitz der Gäste (ohne Camping)**

| Landkreis<br>Gemeinde<br><br>Ständiger Wohnsitz<br>der Gäste | Oktober 2019 |                                                        |                |                                                        |                                                 | Januar bis Oktober 2019 |                                                           |                |                                                           |                                                 |
|--------------------------------------------------------------|--------------|--------------------------------------------------------|----------------|--------------------------------------------------------|-------------------------------------------------|-------------------------|-----------------------------------------------------------|----------------|-----------------------------------------------------------|-------------------------------------------------|
|                                                              | Ankünfte     |                                                        | Übernachtungen |                                                        | durch-<br>schnittliche<br>Aufenthalts-<br>dauer | Ankünfte                |                                                           | Übernachtungen |                                                           | durch-<br>schnittliche<br>Aufenthalts-<br>dauer |
|                                                              | insgesamt    | Veränderung<br>gegenüber<br>dem<br>Vorjahres-<br>monat | insgesamt      | Veränderung<br>gegenüber<br>dem<br>Vorjahres-<br>monat |                                                 | insgesamt               | Veränderung<br>gegenüber<br>dem<br>Vorjahres-<br>zeitraum | insgesamt      | Veränderung<br>gegenüber<br>dem<br>Vorjahres-<br>zeitraum |                                                 |
|                                                              | Anzahl       | %                                                      | Anzahl         | %                                                      | Tage                                            | Anzahl                  | %                                                         | Anzahl         | %                                                         | Tage                                            |
| <b>Eichsfeld</b>                                             |              |                                                        |                |                                                        |                                                 |                         |                                                           |                |                                                           |                                                 |
| <b>Heilbad Heiligenstadt, Stadt</b>                          | <b>4 361</b> | <b>3,5</b>                                             | <b>15 631</b>  | <b>0,8</b>                                             | <b>3,6</b>                                      | <b>39 728</b>           | <b>2,2</b>                                                | <b>139 434</b> | <b>-0,5</b>                                               | <b>3,5</b>                                      |
| Deutschland                                                  | 4 251        | 3,3                                                    | 15 428         | 0,6                                                    | 3,6                                             | 38 440                  | 2,7                                                       | 136 205        | -0,3                                                      | 3,5                                             |
| Ausland                                                      | 110          | 15,8                                                   | 203            | 23,8                                                   | 1,8                                             | 1 288                   | -11,5                                                     | 3 229          | -8,8                                                      | 2,5                                             |
| <b>Küllstedt</b>                                             | <b>30</b>    | <b>36,4</b>                                            | <b>96</b>      | <b>52,4</b>                                            | <b>3,2</b>                                      | <b>464</b>              | <b>-5,1</b>                                               | <b>1 468</b>   | <b>33,8</b>                                               | <b>3,2</b>                                      |
| Deutschland                                                  | 27           | 68,8                                                   | 80             | 158,1                                                  | 3,0                                             | 390                     | -15,0                                                     | 739            | -19,9                                                     | 1,9                                             |
| Ausland                                                      | 3            | -50,0                                                  | 16             | -50,0                                                  | 5,3                                             | 74                      | 146,7                                                     | 729            | x                                                         | 9,9                                             |
| <b>Niederorschel</b>                                         | .            | .                                                      | .              | .                                                      | .                                               | .                       | .                                                         | .              | .                                                         | .                                               |
| Deutschland                                                  | .            | .                                                      | .              | .                                                      | .                                               | .                       | .                                                         | .              | .                                                         | .                                               |
| Ausland                                                      | .            | .                                                      | .              | .                                                      | .                                               | .                       | .                                                         | .              | .                                                         | .                                               |
| <b>Schimberg</b>                                             | .            | .                                                      | .              | .                                                      | .                                               | .                       | .                                                         | .              | .                                                         | .                                               |
| Deutschland                                                  | .            | .                                                      | .              | .                                                      | .                                               | .                       | .                                                         | .              | .                                                         | .                                               |
| Ausland                                                      | .            | .                                                      | .              | .                                                      | .                                               | .                       | .                                                         | .              | .                                                         | .                                               |
| <b>Leinefelde-Worbis, Stadt</b>                              | <b>1 886</b> | <b>20,1</b>                                            | <b>4 346</b>   | <b>12,8</b>                                            | <b>2,3</b>                                      | <b>17 185</b>           | <b>2,5</b>                                                | <b>37 861</b>  | <b>-1,6</b>                                               | <b>2,2</b>                                      |
| Deutschland                                                  | 1 842        | 19,7                                                   | 4 238          | 11,4                                                   | 2,3                                             | 16 688                  | 1,8                                                       | 36 881         | -2,3                                                      | 2,2                                             |
| Ausland                                                      | 44           | 37,5                                                   | 108            | 125,0                                                  | 2,5                                             | 497                     | 35,1                                                      | 980            | 39,4                                                      | 2,0                                             |
| <b>Sonnenstein</b>                                           | <b>258</b>   | <b>9,3</b>                                             | <b>1 084</b>   | <b>33,8</b>                                            | <b>4,2</b>                                      | <b>2 193</b>            | <b>-13,6</b>                                              | <b>8 900</b>   | <b>1,6</b>                                                | <b>4,1</b>                                      |
| Deutschland                                                  | 248          | 5,5                                                    | 921            | 15,1                                                   | 3,7                                             | 2 165                   | -13,1                                                     | 8 530          | -1,4                                                      | 3,9                                             |
| Ausland                                                      | 10           | x                                                      | 163            | x                                                      | 16,3                                            | 28                      | -41,7                                                     | 370            | 242,6                                                     | 13,2                                            |
| <b>Dingelstädt, Stadt</b>                                    | <b>202</b>   | <b>1,0</b>                                             | <b>314</b>     | <b>-17,4</b>                                           | <b>1,6</b>                                      | <b>2 080</b>            | <b>14,2</b>                                               | <b>3 677</b>   | <b>6,8</b>                                                | <b>1,8</b>                                      |
| Deutschland                                                  | 194          | -1,5                                                   | 250            | -14,1                                                  | 1,3                                             | 2 025                   | 13,3                                                      | 3 111          | 10,4                                                      | 1,5                                             |
| Ausland                                                      | 8            | 166,7                                                  | 64             | -28,1                                                  | 8,0                                             | 55                      | 61,8                                                      | 566            | -9,4                                                      | 10,3                                            |
| <b>Nordhausen</b>                                            |              |                                                        |                |                                                        |                                                 |                         |                                                           |                |                                                           |                                                 |
| <b>Nordhausen, Stadt</b>                                     | <b>3 335</b> | <b>-6,0</b>                                            | <b>7 146</b>   | <b>9,9</b>                                             | <b>2,1</b>                                      | <b>33 881</b>           | <b>-2,4</b>                                               | <b>67 471</b>  | <b>1,7</b>                                                | <b>2,0</b>                                      |
| Deutschland                                                  | 3 193        | -5,1                                                   | 6 920          | 11,5                                                   | 2,2                                             | 32 524                  | -1,6                                                      | 65 154         | 3,2                                                       | 2,0                                             |
| Ausland                                                      | 142          | -23,7                                                  | 226            | -22,3                                                  | 1,6                                             | 1 357                   | -17,8                                                     | 2 317          | -28,7                                                     | 1,7                                             |
| <b>Harztor</b>                                               | <b>2 070</b> | <b>-31,5</b>                                           | <b>6 870</b>   | <b>-26,0</b>                                           | <b>3,3</b>                                      | <b>18 387</b>           | <b>-8,8</b>                                               | <b>54 328</b>  | <b>-8,7</b>                                               | <b>3,0</b>                                      |
| Deutschland                                                  | 2 069        | -31,3                                                  | 6 864          | -25,9                                                  | 3,3                                             | 18 378                  | -8,6                                                      | 54 306         | -7,7                                                      | 3,0                                             |
| Ausland                                                      | 1            | -90,0                                                  | 6              | -66,7                                                  | 6,0                                             | 9                       | -83,0                                                     | 22             | -96,7                                                     | 2,4                                             |
| <b>Bleicherode, Stadt</b>                                    | <b>285</b>   | <b>33,8</b>                                            | <b>867</b>     | <b>19,6</b>                                            | <b>3,0</b>                                      | <b>3 769</b>            | <b>-5,0</b>                                               | <b>8 245</b>   | <b>-30,1</b>                                              | <b>2,2</b>                                      |
| Deutschland                                                  | 285          | 33,8                                                   | 867            | 19,6                                                   | 3,0                                             | 3 769                   | -4,7                                                      | 8 245          | -29,9                                                     | 2,2                                             |
| Ausland                                                      | -            | -                                                      | -              | -                                                      | -                                               | -                       | x                                                         | -              | x                                                         | -                                               |
| <b>Wartburgkreis</b>                                         |              |                                                        |                |                                                        |                                                 |                         |                                                           |                |                                                           |                                                 |
| <b>Bad Salzungen, Stadt</b>                                  | <b>2 929</b> | <b>-0,5</b>                                            | <b>20 429</b>  | <b>-2,1</b>                                            | <b>7,0</b>                                      | <b>26 332</b>           | <b>-3,1</b>                                               | <b>191 453</b> | <b>-1,0</b>                                               | <b>7,3</b>                                      |
| Deutschland                                                  | 2 849        | -0,3                                                   | 20 242         | -2,3                                                   | 7,1                                             | 25 208                  | -3,3                                                      | 189 316        | -0,9                                                      | 7,5                                             |
| Ausland                                                      | 80           | -9,1                                                   | 187            | 22,2                                                   | 2,3                                             | 1 124                   | 1,1                                                       | 2 137          | -3,3                                                      | 1,9                                             |
| <b>Buttlar</b>                                               | .            | .                                                      | .              | .                                                      | .                                               | .                       | .                                                         | .              | .                                                         | .                                               |
| Deutschland                                                  | .            | .                                                      | .              | .                                                      | .                                               | .                       | .                                                         | .              | .                                                         | .                                               |
| Ausland                                                      | .            | .                                                      | .              | .                                                      | .                                               | .                       | .                                                         | .              | .                                                         | .                                               |
| <b>Dermbach</b>                                              | <b>968</b>   | <b>-6,9</b>                                            | <b>8 755</b>   | <b>0,3</b>                                             | <b>9,0</b>                                      | <b>9 293</b>            | <b>-1,7</b>                                               | <b>85 800</b>  | <b>1,5</b>                                                | <b>9,2</b>                                      |
| Deutschland                                                  | 960          | -5,7                                                   | 8 726          | 1,1                                                    | 9,1                                             | 9 143                   | -2,1                                                      | 85 430         | 1,4                                                       | 9,3                                             |
| Ausland                                                      | 8            | -63,6                                                  | 29             | -70,7                                                  | 3,6                                             | 150                     | 26,1                                                      | 370            | 31,2                                                      | 2,5                                             |
| <b>Mihla</b>                                                 | <b>173</b>   | <b>-10,8</b>                                           | <b>380</b>     | <b>-4,5</b>                                            | <b>2,2</b>                                      | <b>1 531</b>            | <b>2,8</b>                                                | <b>3 124</b>   | <b>10,3</b>                                               | <b>2,0</b>                                      |
| Deutschland                                                  | 173          | -9,9                                                   | 380            | -3,6                                                   | 2,2                                             | 1 522                   | 4,2                                                       | 3 109          | 11,4                                                      | 2,0                                             |
| Ausland                                                      | -            | x                                                      | -              | x                                                      | -                                               | 9                       | -67,9                                                     | 15             | -63,4                                                     | 1,7                                             |
| <b>Ruhla, Stadt</b>                                          | <b>905</b>   | <b>-9,5</b>                                            | <b>2 842</b>   | <b>11,9</b>                                            | <b>3,1</b>                                      | <b>6 652</b>            | <b>-23,1</b>                                              | <b>20 025</b>  | <b>-11,1</b>                                              | <b>3,0</b>                                      |
| Deutschland                                                  | 889          | -9,5                                                   | 2 636          | 8,6                                                    | 3,0                                             | 6 506                   | -22,9                                                     | 18 903         | -14,0                                                     | 2,9                                             |
| Ausland                                                      | 16           | -11,1                                                  | 206            | 85,6                                                   | 12,9                                            | 146                     | -31,8                                                     | 1 122          | 105,1                                                     | 7,7                                             |



Noch: 9. Ankünfte, Übernachtungen und Aufenthaltsdauer der Gäste in Beherbergungsstätten  
nach ausgewählten Gemeinden und dem ständigen Wohnsitz der Gäste (ohne Camping)

| Landkreis<br>Gemeinde<br><br>Ständiger Wohnsitz<br>der Gäste | Oktober 2019 |                                                        |                |                                                        |                                                 | Januar bis Oktober 2019 |                                                           |                |                                                           |                                                 |
|--------------------------------------------------------------|--------------|--------------------------------------------------------|----------------|--------------------------------------------------------|-------------------------------------------------|-------------------------|-----------------------------------------------------------|----------------|-----------------------------------------------------------|-------------------------------------------------|
|                                                              | Ankünfte     |                                                        | Übernachtungen |                                                        | durch-<br>schnittliche<br>Aufenthalts-<br>dauer | Ankünfte                |                                                           | Übernachtungen |                                                           | durch-<br>schnittliche<br>Aufenthalts-<br>dauer |
|                                                              | insgesamt    | Veränderung<br>gegenüber<br>dem<br>Vorjahres-<br>monat | insgesamt      | Veränderung<br>gegenüber<br>dem<br>Vorjahres-<br>monat |                                                 | insgesamt               | Veränderung<br>gegenüber<br>dem<br>Vorjahres-<br>zeitraum | insgesamt      | Veränderung<br>gegenüber<br>dem<br>Vorjahres-<br>zeitraum |                                                 |
|                                                              | Anzahl       | %                                                      | Anzahl         | %                                                      |                                                 | Anzahl                  | %                                                         | Anzahl         | %                                                         |                                                 |
|                                                              |              |                                                        |                |                                                        | Tage                                            |                         |                                                           |                |                                                           |                                                 |
| Tage                                                         |              |                                                        |                |                                                        |                                                 |                         |                                                           |                |                                                           |                                                 |
| Noch: Wartburgkreis                                          |              |                                                        |                |                                                        |                                                 |                         |                                                           |                |                                                           |                                                 |
| <b>Wutha-Farnroda</b>                                        | <b>447</b>   | <b>-11,7</b>                                           | <b>924</b>     | <b>7,9</b>                                             | <b>2,1</b>                                      | <b>4 331</b>            | <b>7,3</b>                                                | <b>8 293</b>   | <b>8,4</b>                                                | <b>1,9</b>                                      |
| Deutschland                                                  | 386          | -8,5                                                   | 830            | 12,6                                                   | 2,2                                             | 3 671                   | 6,6                                                       | 7 081          | 6,9                                                       | 1,9                                             |
| Ausland                                                      | 61           | -27,4                                                  | 94             | -21,0                                                  | 1,5                                             | 660                     | 11,7                                                      | 1 212          | 17,9                                                      | 1,8                                             |
| <b>Gerstungen</b>                                            | <b>230</b>   | <b>3,1</b>                                             | <b>560</b>     | <b>-5,4</b>                                            | <b>2,4</b>                                      | <b>1 857</b>            | <b>-8,1</b>                                               | <b>4 908</b>   | <b>-8,8</b>                                               | <b>2,6</b>                                      |
| Deutschland                                                  | 209          | -1,9                                                   | 498            | -4,2                                                   | 2,4                                             | 1 718                   | -13,1                                                     | 4 031          | -22,1                                                     | 2,3                                             |
| Ausland                                                      | 21           | 110,0                                                  | 62             | -13,9                                                  | 3,0                                             | 139                     | 215,9                                                     | 877            | x                                                         | 6,3                                             |
| <b>Hörselberg-Hainich</b>                                    | <b>1 026</b> | <b>3,5</b>                                             | <b>2 213</b>   | <b>10,3</b>                                            | <b>2,2</b>                                      | <b>8 012</b>            | <b>7,8</b>                                                | <b>16 537</b>  | <b>6,1</b>                                                | <b>2,1</b>                                      |
| Deutschland                                                  | 981          | 1,4                                                    | 2 130          | 10,7                                                   | 2,2                                             | 7 655                   | 6,2                                                       | 15 579         | 3,5                                                       | 2,0                                             |
| Ausland                                                      | 45           | 87,5                                                   | 83             | 1,2                                                    | 1,8                                             | 357                     | 59,4                                                      | 958            | 78,4                                                      | 2,7                                             |
| <b>Bad Liebenstein, Stadt</b>                                | <b>3 473</b> | <b>18,8</b>                                            | <b>30 201</b>  | <b>2,1</b>                                             | <b>8,7</b>                                      | <b>26 215</b>           | <b>-7,1</b>                                               | <b>276 738</b> | <b>2,6</b>                                                | <b>10,6</b>                                     |
| Deutschland                                                  | 3 313        | 16,5                                                   | 29 590         | 0,9                                                    | 8,9                                             | 25 115                  | -7,5                                                      | 272 052        | 2,0                                                       | 10,8                                            |
| Ausland                                                      | 160          | 100,0                                                  | 611            | 133,2                                                  | 3,8                                             | 1 100                   | 2,1                                                       | 4 686          | 66,1                                                      | 4,3                                             |
| Unstrut-Hainich-Kreis                                        |              |                                                        |                |                                                        |                                                 |                         |                                                           |                |                                                           |                                                 |
| <b>Bad Langensalza, Stadt</b>                                | <b>4 180</b> | <b>7,6</b>                                             | <b>18 335</b>  | <b>9,8</b>                                             | <b>4,4</b>                                      | <b>36 753</b>           | <b>2,1</b>                                                | <b>161 207</b> | <b>5,4</b>                                                | <b>4,4</b>                                      |
| Deutschland                                                  | 4 089        | 6,3                                                    | 18 135         | 9,1                                                    | 4,4                                             | 35 734                  | 1,5                                                       | 158 333        | 4,7                                                       | 4,4                                             |
| Ausland                                                      | 91           | 139,5                                                  | 200            | 159,7                                                  | 2,2                                             | 1 019                   | 30,6                                                      | 2 874          | 70,1                                                      | 2,8                                             |
| <b>Mühlhausen/Thüringen, Stadt</b>                           | <b>4 542</b> | <b>4,0</b>                                             | <b>9 472</b>   | <b>4,2</b>                                             | <b>2,1</b>                                      | <b>42 727</b>           | <b>-1,6</b>                                               | <b>86 607</b>  | <b>-1,5</b>                                               | <b>2,0</b>                                      |
| Deutschland                                                  | 4 419        | 5,4                                                    | 9 240          | 4,8                                                    | 2,1                                             | 41 174                  | -2,1                                                      | 83 137         | -1,6                                                      | 2,0                                             |
| Ausland                                                      | 123          | -30,1                                                  | 232            | -14,4                                                  | 1,9                                             | 1 553                   | 14,7                                                      | 3 470          | 0,9                                                       | 2,2                                             |
| Kyffhäuserkreis                                              |              |                                                        |                |                                                        |                                                 |                         |                                                           |                |                                                           |                                                 |
| <b>Bad Frankenhausen/Kyffh., Stadt</b>                       | <b>3 750</b> | <b>-1,9</b>                                            | <b>18 730</b>  | <b>7,1</b>                                             | <b>5,0</b>                                      | <b>31 048</b>           | <b>2,8</b>                                                | <b>155 558</b> | <b>4,1</b>                                                | <b>5,0</b>                                      |
| Deutschland                                                  | 3 717        | -1,5                                                   | 18 675         | 7,3                                                    | 5,0                                             | 30 459                  | 3,6                                                       | 154 324        | 4,4                                                       | 5,1                                             |
| Ausland                                                      | 33           | -34,0                                                  | 55             | -34,5                                                  | 1,7                                             | 589                     | -26,3                                                     | 1 234          | -19,9                                                     | 2,1                                             |
| <b>Sondershausen, Stadt</b>                                  | <b>2 877</b> | <b>9,6</b>                                             | <b>8 023</b>   | <b>18,2</b>                                            | <b>2,8</b>                                      | <b>40 453</b>           | <b>-5,0</b>                                               | <b>111 449</b> | <b>-4,4</b>                                               | <b>2,8</b>                                      |
| Deutschland                                                  | 2 866        | 9,9                                                    | 8 002          | 18,6                                                   | 2,8                                             | 40 161                  | -5,2                                                      | 110 530        | -4,5                                                      | 2,8                                             |
| Ausland                                                      | 11           | -26,7                                                  | 21             | -44,7                                                  | 1,9                                             | 292                     | 30,9                                                      | 919            | 7,2                                                       | 3,1                                             |
| <b>Kyffhäuserland</b>                                        | <b>361</b>   | <b>25,3</b>                                            | <b>1 166</b>   | <b>15,2</b>                                            | <b>3,2</b>                                      | <b>2 830</b>            | <b>26,4</b>                                               | <b>7 499</b>   | <b>24,8</b>                                               | <b>2,6</b>                                      |
| Deutschland                                                  | 350          | 24,1                                                   | 1 143          | 14,5                                                   | 3,3                                             | 2 649                   | 22,3                                                      | 6 766          | 20,1                                                      | 2,6                                             |
| Ausland                                                      | 11           | 83,3                                                   | 23             | 64,3                                                   | 2,1                                             | 181                     | 147,9                                                     | 733            | 96,0                                                      | 4,0                                             |
| <b>Artern, Stadt</b>                                         | <b>650</b>   | <b>8,7</b>                                             | <b>1 008</b>   | <b>-5,2</b>                                            | <b>1,6</b>                                      | <b>6 210</b>            | <b>2,5</b>                                                | <b>9 308</b>   | <b>-1,4</b>                                               | <b>1,5</b>                                      |
| Deutschland                                                  | 622          | 11,5                                                   | 953            | -5,1                                                   | 1,5                                             | 5 892                   | 3,9                                                       | 8 822          | 0,8                                                       | 1,5                                             |
| Ausland                                                      | 28           | -30,0                                                  | 55             | -6,8                                                   | 2,0                                             | 318                     | -17,6                                                     | 486            | -29,8                                                     | 1,5                                             |
| <b>Roßleben-Wiehe, Stadt</b>                                 | .            | .                                                      | .              | .                                                      | .                                               | .                       | .                                                         | .              | .                                                         | .                                               |
| Deutschland                                                  | .            | .                                                      | .              | .                                                      | .                                               | .                       | .                                                         | .              | .                                                         | .                                               |
| Ausland                                                      | .            | .                                                      | .              | .                                                      | .                                               | .                       | .                                                         | .              | .                                                         | .                                               |
| <b>An der Schmücke, Stadt</b>                                | .            | .                                                      | .              | .                                                      | .                                               | .                       | .                                                         | .              | .                                                         | .                                               |
| Deutschland                                                  | .            | .                                                      | .              | .                                                      | .                                               | .                       | .                                                         | .              | .                                                         | .                                               |
| Ausland                                                      | .            | .                                                      | .              | .                                                      | .                                               | .                       | .                                                         | .              | .                                                         | .                                               |
| Schmalkalden-Meiningen                                       |              |                                                        |                |                                                        |                                                 |                         |                                                           |                |                                                           |                                                 |
| <b>Breitungen/Werra</b>                                      | .            | .                                                      | .              | .                                                      | .                                               | .                       | .                                                         | .              | .                                                         | .                                               |
| Deutschland                                                  | .            | .                                                      | .              | .                                                      | .                                               | .                       | .                                                         | .              | .                                                         | .                                               |
| Ausland                                                      | .            | .                                                      | .              | .                                                      | .                                               | .                       | .                                                         | .              | .                                                         | .                                               |
| <b>Floh-Seligenthal</b>                                      | <b>733</b>   | <b>11,4</b>                                            | <b>1 578</b>   | <b>16,0</b>                                            | <b>2,2</b>                                      | <b>7 154</b>            | <b>7,7</b>                                                | <b>14 478</b>  | <b>5,5</b>                                                | <b>2,0</b>                                      |
| Deutschland                                                  | 710          | 11,1                                                   | 1 524          | 15,7                                                   | 2,1                                             | 6 960                   | 7,2                                                       | 13 941         | 3,6                                                       | 2,0                                             |
| Ausland                                                      | 23           | 21,1                                                   | 54             | 25,6                                                   | 2,3                                             | 194                     | 28,5                                                      | 537            | 106,5                                                     | 2,8                                             |
| <b>Meiningen, Stadt</b>                                      | <b>2 861</b> | <b>15,4</b>                                            | <b>5 315</b>   | <b>13,3</b>                                            | <b>1,9</b>                                      | <b>23 848</b>           | <b>-6,3</b>                                               | <b>46 656</b>  | <b>4,5</b>                                                | <b>2,0</b>                                      |
| Deutschland                                                  | 2 715        | 15,8                                                   | 4 710          | 8,2                                                    | 1,7                                             | 22 427                  | -6,3                                                      | 40 400         | -1,2                                                      | 1,8                                             |
| Ausland                                                      | 146          | 8,1                                                    | 605            | 78,5                                                   | 4,1                                             | 1 421                   | -7,7                                                      | 6 256          | 66,4                                                      | 4,4                                             |



Noch: 9. Ankünfte, Übernachtungen und Aufenthaltsdauer der Gäste in Beherbergungsstätten nach ausgewählten Gemeinden und dem ständigen Wohnsitz der Gäste (ohne Camping)

| Landkreis<br>Gemeinde<br><br>Ständiger Wohnsitz<br>der Gäste | Oktober 2019 |                                                        |                |                                                        |                                            | Januar bis Oktober 2019 |                                                           |                |                                                           |                                            |
|--------------------------------------------------------------|--------------|--------------------------------------------------------|----------------|--------------------------------------------------------|--------------------------------------------|-------------------------|-----------------------------------------------------------|----------------|-----------------------------------------------------------|--------------------------------------------|
|                                                              | Ankünfte     |                                                        | Übernachtungen |                                                        | durchschnittliche<br>Aufenthalts-<br>dauer | Ankünfte                |                                                           | Übernachtungen |                                                           | durchschnittliche<br>Aufenthalts-<br>dauer |
|                                                              | insgesamt    | Veränderung<br>gegenüber<br>dem<br>Vorjahres-<br>monat | insgesamt      | Veränderung<br>gegenüber<br>dem<br>Vorjahres-<br>monat |                                            | insgesamt               | Veränderung<br>gegenüber<br>dem<br>Vorjahres-<br>zeitraum | insgesamt      | Veränderung<br>gegenüber<br>dem<br>Vorjahres-<br>zeitraum |                                            |
|                                                              | Anzahl       | %                                                      | Anzahl         | %                                                      | Tage                                       | Anzahl                  | %                                                         | Anzahl         | %                                                         | Tage                                       |
| Noch: Gotha                                                  |              |                                                        |                |                                                        |                                            |                         |                                                           |                |                                                           |                                            |
| <b>Nesse-Apfelstädt</b>                                      | <b>1 815</b> | <b>-15,5</b>                                           | <b>3 803</b>   | <b>7,6</b>                                             | <b>2,1</b>                                 | <b>16 175</b>           | <b>-8,7</b>                                               | <b>29 482</b>  | <b>-9,6</b>                                               | <b>1,8</b>                                 |
| Deutschland                                                  | 1 704        | -10,3                                                  | 3 494          | 10,0                                                   | 2,1                                        | 14 664                  | -11,2                                                     | 26 921         | -11,8                                                     | 1,8                                        |
| Ausland                                                      | 111          | -55,2                                                  | 309            | -13,9                                                  | 2,8                                        | 1 511                   | 26,5                                                      | 2 561          | 23,8                                                      | 1,7                                        |
| <b>Hörsel</b>                                                | <b>349</b>   | <b>44,8</b>                                            | <b>1 185</b>   | <b>26,2</b>                                            | <b>3,4</b>                                 | <b>2 878</b>            | <b>-4,8</b>                                               | <b>8 164</b>   | <b>-3,2</b>                                               | <b>2,8</b>                                 |
| Deutschland                                                  | 343          | 47,2                                                   | 1 064          | 44,0                                                   | 3,1                                        | 2 804                   | -4,8                                                      | 7 626          | -2,5                                                      | 2,7                                        |
| Ausland                                                      | 6            | -25,0                                                  | 121            | -39,5                                                  | 20,2                                       | 74                      | -3,9                                                      | 538            | -12,7                                                     | 7,3                                        |
| <b>Drei Gleichen</b>                                         | <b>536</b>   | <b>31,4</b>                                            | <b>1 045</b>   | <b>13,1</b>                                            | <b>1,9</b>                                 | <b>4 809</b>            | <b>3,8</b>                                                | <b>10 296</b>  | <b>10,9</b>                                               | <b>2,1</b>                                 |
| Deutschland                                                  | 520          | 33,3                                                   | 1 011          | 15,5                                                   | 1,9                                        | 4 584                   | 0,6                                                       | 9 609          | 5,0                                                       | 2,1                                        |
| Ausland                                                      | 16           | -11,1                                                  | 34             | -30,6                                                  | 2,1                                        | 225                     | 196,1                                                     | 687            | x                                                         | 3,1                                        |
| <b>Sömmerda</b>                                              |              |                                                        |                |                                                        |                                            |                         |                                                           |                |                                                           |                                            |
| <b>Kölleda, Stadt</b>                                        | <b>471</b>   | <b>-2,3</b>                                            | <b>863</b>     | <b>6,2</b>                                             | <b>1,8</b>                                 | <b>3 833</b>            | <b>10,9</b>                                               | <b>6 802</b>   | <b>-3,8</b>                                               | <b>1,8</b>                                 |
| Deutschland                                                  | 457          | -1,7                                                   | 817            | 5,7                                                    | 1,8                                        | 3 667                   | 9,4                                                       | 6 546          | -5,0                                                      | 1,8                                        |
| Ausland                                                      | 14           | -17,6                                                  | 46             | 15,0                                                   | 3,3                                        | 166                     | 59,6                                                      | 256            | 43,8                                                      | 1,5                                        |
| <b>Sömmerda, Stadt</b>                                       | <b>494</b>   | <b>-1,6</b>                                            | <b>1 009</b>   | <b>8,0</b>                                             | <b>2,0</b>                                 | <b>5 530</b>            | <b>1,4</b>                                                | <b>10 290</b>  | <b>1,9</b>                                                | <b>1,9</b>                                 |
| Deutschland                                                  | 465          | 2,4                                                    | 919            | 7,0                                                    | 2,0                                        | 5 192                   | 0,3                                                       | 9 484          | -1,1                                                      | 1,8                                        |
| Ausland                                                      | 29           | -39,6                                                  | 90             | 20,0                                                   | 3,1                                        | 338                     | 20,3                                                      | 806            | 57,7                                                      | 2,4                                        |
| <b>Weißensee, Stadt</b>                                      | <b>1 118</b> | <b>43,0</b>                                            | <b>2 779</b>   | <b>57,9</b>                                            | <b>2,5</b>                                 | <b>9 807</b>            | <b>1,5</b>                                                | <b>22 067</b>  | <b>-13,4</b>                                              | <b>2,3</b>                                 |
| Deutschland                                                  | 1 033        | 43,5                                                   | 2 344          | 73,8                                                   | 2,3                                        | 8 886                   | 5,1                                                       | 19 424         | 5,2                                                       | 2,2                                        |
| Ausland                                                      | 85           | 37,1                                                   | 435            | 5,8                                                    | 5,1                                        | 921                     | -23,6                                                     | 2 643          | -62,3                                                     | 2,9                                        |
| <b>Hildburghausen</b>                                        |              |                                                        |                |                                                        |                                            |                         |                                                           |                |                                                           |                                            |
| <b>Eisfeld, Stadt</b>                                        | <b>1 014</b> | <b>-10,7</b>                                           | <b>2 811</b>   | <b>-0,1</b>                                            | <b>2,8</b>                                 | <b>10 446</b>           | <b>0,7</b>                                                | <b>24 564</b>  | <b>2,2</b>                                                | <b>2,4</b>                                 |
| Deutschland                                                  | 975          | -6,6                                                   | 2 606          | 4,9                                                    | 2,7                                        | 9 990                   | 2,0                                                       | 22 651         | 0,5                                                       | 2,3                                        |
| Ausland                                                      | 39           | -57,6                                                  | 205            | -37,5                                                  | 5,3                                        | 456                     | -21,5                                                     | 1 913          | 27,5                                                      | 4,2                                        |
| <b>Hildburghausen, Stadt</b>                                 | <b>340</b>   | <b>15,3</b>                                            | <b>674</b>     | <b>8,5</b>                                             | <b>2,0</b>                                 | <b>3 215</b>            | <b>5,5</b>                                                | <b>6 302</b>   | <b>10,2</b>                                               | <b>2,0</b>                                 |
| Deutschland                                                  | 340          | 15,3                                                   | 674            | 8,5                                                    | 2,0                                        | 3 215                   | 5,5                                                       | 6 302          | 10,2                                                      | 2,0                                        |
| Ausland                                                      | -            | -                                                      | -              | -                                                      | -                                          | -                       | -                                                         | -              | -                                                         | -                                          |
| <b>Schleusingen, Stadt</b>                                   | <b>1 519</b> | <b>59,1</b>                                            | <b>3 541</b>   | <b>66,7</b>                                            | <b>2,3</b>                                 | <b>15 337</b>           | <b>25,3</b>                                               | <b>36 449</b>  | <b>28,4</b>                                               | <b>2,4</b>                                 |
| Deutschland                                                  | 1 483        | 60,5                                                   | 3 486          | 69,2                                                   | 2,4                                        | 14 754                  | 24,2                                                      | 35 284         | 28,1                                                      | 2,4                                        |
| Ausland                                                      | 36           | 16,1                                                   | 55             | -14,1                                                  | 1,5                                        | 583                     | 64,7                                                      | 1 165          | 36,3                                                      | 2,0                                        |
| <b>Masserberg</b>                                            | <b>5 276</b> | <b>7,4</b>                                             | <b>23 661</b>  | <b>10,5</b>                                            | <b>4,5</b>                                 | <b>46 621</b>           | <b>4,2</b>                                                | <b>197 260</b> | <b>1,8</b>                                                | <b>4,2</b>                                 |
| Deutschland                                                  | 5 218        | 7,4                                                    | 22 956         | 7,9                                                    | 4,4                                        | 45 897                  | 3,9                                                       | 193 686        | 1,1                                                       | 4,2                                        |
| Ausland                                                      | 58           | 7,4                                                    | 705            | x                                                      | 12,2                                       | 724                     | 20,1                                                      | 3 574          | 67,1                                                      | 4,9                                        |
| <b>Römhild, Stadt</b>                                        | <b>264</b>   | <b>14,3</b>                                            | <b>468</b>     | <b>49,5</b>                                            | <b>1,8</b>                                 | <b>2 742</b>            | <b>-8,8</b>                                               | <b>5 101</b>   | <b>2,1</b>                                                | <b>1,9</b>                                 |
| Deutschland                                                  | 240          | 7,6                                                    | 415            | 36,1                                                   | 1,7                                        | 2 606                   | -12,1                                                     | 4 771          | -3,3                                                      | 1,8                                        |
| Ausland                                                      | 24           | 200,0                                                  | 53             | x                                                      | 2,2                                        | 136                     | 209,1                                                     | 330            | x                                                         | 2,4                                        |
| <b>Heldburg, Stadt</b>                                       | .            | .                                                      | .              | .                                                      | .                                          | .                       | .                                                         | .              | .                                                         | .                                          |
| Deutschland                                                  | .            | .                                                      | .              | .                                                      | .                                          | .                       | .                                                         | .              | .                                                         | .                                          |
| Ausland                                                      | .            | .                                                      | .              | .                                                      | .                                          | .                       | .                                                         | .              | .                                                         | .                                          |
| <b>Ilm-Kreis</b>                                             |              |                                                        |                |                                                        |                                            |                         |                                                           |                |                                                           |                                            |
| <b>Arnstadt, Stadt</b>                                       | <b>2 585</b> | <b>4,2</b>                                             | <b>6 212</b>   | <b>8,0</b>                                             | <b>2,4</b>                                 | <b>23 362</b>           | <b>-1,6</b>                                               | <b>49 062</b>  | <b>6,2</b>                                                | <b>2,1</b>                                 |
| Deutschland                                                  | 2 374        | 2,9                                                    | 5 512          | 6,8                                                    | 2,3                                        | 21 596                  | -1,7                                                      | 43 894         | 6,4                                                       | 2,0                                        |
| Ausland                                                      | 211          | 22,0                                                   | 700            | 18,2                                                   | 3,3                                        | 1 766                   | 0,1                                                       | 5 168          | 3,7                                                       | 2,9                                        |
| <b>Elgersburg</b>                                            | <b>786</b>   | <b>-1,3</b>                                            | <b>1 695</b>   | <b>12,3</b>                                            | <b>2,2</b>                                 | <b>6 946</b>            | <b>3,1</b>                                                | <b>14 044</b>  | <b>1,8</b>                                                | <b>2,0</b>                                 |
| Deutschland                                                  | 758          | -2,1                                                   | 1 530          | 3,9                                                    | 2,0                                        | 6 527                   | 0,7                                                       | 13 029         | -1,8                                                      | 2,0                                        |
| Ausland                                                      | 28           | 27,3                                                   | 165            | x                                                      | 5,9                                        | 419                     | 63,7                                                      | 1 015          | 91,9                                                      | 2,4                                        |
| <b>Amt Wachsenburg</b>                                       | <b>472</b>   | <b>58,4</b>                                            | <b>944</b>     | <b>80,5</b>                                            | <b>2,0</b>                                 | <b>3 450</b>            | <b>26,4</b>                                               | <b>6 839</b>   | <b>26,2</b>                                               | <b>2,0</b>                                 |
| Deutschland                                                  | 446          | 51,7                                                   | 789            | 52,0                                                   | 1,8                                        | 3 166                   | 19,1                                                      | 5 479          | 6,1                                                       | 1,7                                        |
| Ausland                                                      | 26           | x                                                      | 155            | x                                                      | 6,0                                        | 284                     | x                                                         | 1 360          | x                                                         | 4,8                                        |

Noch: 9. Ankünfte, Übernachtungen und Aufenthaltsdauer der Gäste in Beherbergungsstätten  
nach ausgewählten Gemeinden und dem ständigen Wohnsitz der Gäste (ohne Camping)

| Landkreis<br>Gemeinde<br><br>Ständiger Wohnsitz<br>der Gäste | Oktober 2019 |                                                        |                |                                                        |                                                 | Januar bis Oktober 2019 |                                                           |                |                                                           |                                                 |
|--------------------------------------------------------------|--------------|--------------------------------------------------------|----------------|--------------------------------------------------------|-------------------------------------------------|-------------------------|-----------------------------------------------------------|----------------|-----------------------------------------------------------|-------------------------------------------------|
|                                                              | Ankünfte     |                                                        | Übernachtungen |                                                        | durch-<br>schnittliche<br>Aufenthalts-<br>dauer | Ankünfte                |                                                           | Übernachtungen |                                                           | durch-<br>schnittliche<br>Aufenthalts-<br>dauer |
|                                                              | insgesamt    | Veränderung<br>gegenüber<br>dem<br>Vorjahres-<br>monat | insgesamt      | Veränderung<br>gegenüber<br>dem<br>Vorjahres-<br>monat |                                                 | insgesamt               | Veränderung<br>gegenüber<br>dem<br>Vorjahres-<br>zeitraum | insgesamt      | Veränderung<br>gegenüber<br>dem<br>Vorjahres-<br>zeitraum |                                                 |
|                                                              | Anzahl       | %                                                      | Anzahl         | %                                                      |                                                 | Anzahl                  | %                                                         | Anzahl         | %                                                         |                                                 |
| Noch: Ilm-Kreis                                              |              |                                                        |                |                                                        |                                                 |                         |                                                           |                |                                                           |                                                 |
| <b>Ilmenau, Stadt</b>                                        | <b>6 895</b> | <b>6,9</b>                                             | <b>15 462</b>  | <b>4,6</b>                                             | <b>2,2</b>                                      | <b>60 589</b>           | <b>3,6</b>                                                | <b>137 976</b> | <b>4,2</b>                                                | <b>2,3</b>                                      |
| Deutschland                                                  | 6 685        | 7,1                                                    | 14 620         | 3,3                                                    | 2,2                                             | 57 970                  | 3,4                                                       | 129 338        | 2,8                                                       | 2,2                                             |
| Ausland                                                      | 210          | 3,4                                                    | 842            | 34,5                                                   | 4,0                                             | 2 619                   | 9,1                                                       | 8 638          | 29,8                                                      | 3,3                                             |
| <b>Plaue, Stadt</b>                                          | .            | .                                                      | .              | .                                                      | .                                               | .                       | .                                                         | .              | .                                                         | .                                               |
| Deutschland                                                  | .            | .                                                      | .              | .                                                      | .                                               | .                       | .                                                         | .              | .                                                         | .                                               |
| Ausland                                                      | .            | .                                                      | .              | .                                                      | .                                               | .                       | .                                                         | .              | .                                                         | .                                               |
| <b>Stadtilm, Stadt</b>                                       | <b>530</b>   | <b>60,1</b>                                            | <b>1 223</b>   | <b>17,8</b>                                            | <b>2,3</b>                                      | <b>6 057</b>            | <b>13,5</b>                                               | <b>12 663</b>  | <b>13,3</b>                                               | <b>2,1</b>                                      |
| Deutschland                                                  | 520          | 57,6                                                   | 1 206          | 16,3                                                   | 2,3                                             | 5 893                   | 12,3                                                      | 12 347         | 13,5                                                      | 2,1                                             |
| Ausland                                                      | 10           | x                                                      | 17             | x                                                      | 1,7                                             | 164                     | 86,4                                                      | 316            | 6,4                                                       | 1,9                                             |
| <b>Geratal</b>                                               | <b>875</b>   | <b>2,2</b>                                             | <b>2 435</b>   | <b>16,2</b>                                            | <b>2,8</b>                                      | <b>8 276</b>            | <b>-10,1</b>                                              | <b>23 454</b>  | <b>-3,0</b>                                               | <b>2,8</b>                                      |
| Deutschland                                                  | 860          | 2,1                                                    | 2 250          | 19,1                                                   | 2,6                                             | 8 138                   | -9,9                                                      | 22 278         | -0,9                                                      | 2,7                                             |
| Ausland                                                      | 15           | 7,1                                                    | 185            | -10,6                                                  | 12,3                                            | 138                     | -21,1                                                     | 1 176          | -30,5                                                     | 8,5                                             |
| <b>Großbreitenbach, Stadt</b>                                | <b>1 691</b> | <b>23,2</b>                                            | <b>5 721</b>   | <b>23,1</b>                                            | <b>3,4</b>                                      | <b>14 803</b>           | <b>15,9</b>                                               | <b>48 435</b>  | <b>16,9</b>                                               | <b>3,3</b>                                      |
| Deutschland                                                  | 1 689        | 24,0                                                   | 5 719          | 23,9                                                   | 3,4                                             | 14 601                  | 16,0                                                      | 47 870         | 17,6                                                      | 3,3                                             |
| Ausland                                                      | 2            | -81,8                                                  | 2              | -93,9                                                  | 1,0                                             | 202                     | 11,0                                                      | 565            | -21,2                                                     | 2,8                                             |
| Weimarer Land                                                |              |                                                        |                |                                                        |                                                 |                         |                                                           |                |                                                           |                                                 |
| <b>Apolda, Stadt</b>                                         | <b>2 623</b> | <b>11,0</b>                                            | <b>4 806</b>   | <b>4,1</b>                                             | <b>1,8</b>                                      | <b>22 159</b>           | <b>10,2</b>                                               | <b>40 637</b>  | <b>-2,1</b>                                               | <b>1,8</b>                                      |
| Deutschland                                                  | 2 440        | 7,8                                                    | 4 483          | 1,4                                                    | 1,8                                             | 20 888                  | 10,1                                                      | 38 364         | -2,8                                                      | 1,8                                             |
| Ausland                                                      | 183          | 83,0                                                   | 323            | 62,3                                                   | 1,8                                             | 1 271                   | 11,4                                                      | 2 273          | 10,5                                                      | 1,8                                             |
| <b>Bad Berka, Stadt</b>                                      | <b>1 148</b> | <b>-7,7</b>                                            | <b>13 737</b>  | <b>27,9</b>                                            | <b>12,0</b>                                     | <b>10 399</b>           | <b>-7,6</b>                                               | <b>111 563</b> | <b>10,6</b>                                               | <b>10,7</b>                                     |
| Deutschland                                                  | 1 122        | -8,6                                                   | 13 680         | 28,1                                                   | 12,2                                            | 10 226                  | -7,6                                                      | 111 172        | 10,7                                                      | 10,9                                            |
| Ausland                                                      | 26           | 62,5                                                   | 57             | 1,8                                                    | 2,2                                             | 173                     | -5,5                                                      | 391            | -19,5                                                     | 2,3                                             |
| <b>Bad Sulza, Stadt</b>                                      | <b>4 648</b> | <b>-10,4</b>                                           | <b>20 180</b>  | <b>-11,6</b>                                           | <b>4,3</b>                                      | <b>41 395</b>           | <b>-11,4</b>                                              | <b>182 401</b> | <b>-8,1</b>                                               | <b>4,4</b>                                      |
| Deutschland                                                  | 4 492        | -13,0                                                  | 19 574         | -14,0                                                  | 4,4                                             | 40 788                  | -11,7                                                     | 180 050        | -8,3                                                      | 4,4                                             |
| Ausland                                                      | 156          | x                                                      | 606            | x                                                      | 3,9                                             | 607                     | 17,0                                                      | 2 351          | 15,7                                                      | 3,9                                             |
| <b>Mönchenholzhausen</b>                                     | <b>636</b>   | <b>3,4</b>                                             | <b>1 170</b>   | <b>-26,6</b>                                           | <b>1,8</b>                                      | <b>5 407</b>            | <b>-9,4</b>                                               | <b>15 233</b>  | <b>-17,8</b>                                              | <b>2,8</b>                                      |
| Deutschland                                                  | 636          | 3,4                                                    | 1 170          | -26,6                                                  | 1,8                                             | 5 383                   | -9,8                                                      | 15 101         | -18,5                                                     | 2,8                                             |
| Ausland                                                      | -            | -                                                      | -              | -                                                      | -                                               | 24                      | x                                                         | 132            | x                                                         | 5,5                                             |
| <b>Nohra</b>                                                 | <b>821</b>   | <b>-31,9</b>                                           | <b>1 274</b>   | <b>-32,4</b>                                           | <b>1,6</b>                                      | <b>7 926</b>            | <b>-24,4</b>                                              | <b>12 367</b>  | <b>-20,2</b>                                              | <b>1,6</b>                                      |
| Deutschland                                                  | 747          | -30,8                                                  | 1 184          | -31,2                                                  | 1,6                                             | 6 897                   | -21,0                                                     | 11 076         | -16,8                                                     | 1,6                                             |
| Ausland                                                      | 74           | -40,8                                                  | 90             | -45,1                                                  | 1,2                                             | 1 029                   | -41,0                                                     | 1 291          | -40,8                                                     | 1,3                                             |
| <b>Ilmtal-Weinstraße</b>                                     | <b>587</b>   | <b>5,4</b>                                             | <b>1 063</b>   | <b>14,7</b>                                            | <b>1,8</b>                                      | <b>4 927</b>            | <b>6,9</b>                                                | <b>9 504</b>   | <b>16,4</b>                                               | <b>1,9</b>                                      |
| Deutschland                                                  | 568          | 3,6                                                    | 1 028          | 12,0                                                   | 1,8                                             | 4 784                   | 6,0                                                       | 9 223          | 15,9                                                      | 1,9                                             |
| Ausland                                                      | 19           | 111,1                                                  | 35             | 288,9                                                  | 1,8                                             | 143                     | 49,0                                                      | 281            | 35,1                                                      | 2,0                                             |
| Sonneberg                                                    |              |                                                        |                |                                                        |                                                 |                         |                                                           |                |                                                           |                                                 |
| <b>Lauscha, Stadt</b>                                        | <b>475</b>   | <b>5,3</b>                                             | <b>1 137</b>   | <b>7,7</b>                                             | <b>2,4</b>                                      | <b>3 813</b>            | <b>-0,4</b>                                               | <b>10 106</b>  | <b>7,3</b>                                                | <b>2,7</b>                                      |
| Deutschland                                                  | 456          | 6,3                                                    | 1 110          | 12,0                                                   | 2,4                                             | 3 627                   | -0,5                                                      | 9 392          | 4,7                                                       | 2,6                                             |
| Ausland                                                      | 19           | -13,6                                                  | 27             | -58,5                                                  | 1,4                                             | 186                     | 2,2                                                       | 714            | 60,4                                                      | 3,8                                             |
| <b>Neuhaus am Rennweg, Stadt</b>                             | <b>1 829</b> | <b>-11,7</b>                                           | <b>5 935</b>   | <b>-11,6</b>                                           | <b>3,2</b>                                      | <b>18 756</b>           | <b>-6,9</b>                                               | <b>61 620</b>  | <b>-9,3</b>                                               | <b>3,3</b>                                      |
| Deutschland                                                  | 1 780        | -12,2                                                  | 5 857          | -11,2                                                  | 3,3                                             | 18 234                  | -7,5                                                      | 59 674         | -10,8                                                     | 3,3                                             |
| Ausland                                                      | 49           | 14,0                                                   | 78             | -37,1                                                  | 1,6                                             | 522                     | 23,4                                                      | 1 946          | 88,6                                                      | 3,7                                             |
| <b>Schalkau, Stadt</b>                                       | .            | .                                                      | .              | .                                                      | .                                               | .                       | .                                                         | .              | .                                                         | .                                               |
| Deutschland                                                  | .            | .                                                      | .              | .                                                      | .                                               | .                       | .                                                         | .              | .                                                         | .                                               |
| Ausland                                                      | .            | .                                                      | .              | .                                                      | .                                               | .                       | .                                                         | .              | .                                                         | .                                               |
| <b>Sonneberg, Stadt</b>                                      | <b>1 955</b> | <b>23,1</b>                                            | <b>3 928</b>   | <b>10,0</b>                                            | <b>2,0</b>                                      | <b>17 111</b>           | <b>7,3</b>                                                | <b>34 146</b>  | <b>-7,4</b>                                               | <b>2,0</b>                                      |
| Deutschland                                                  | 1 907        | 21,7                                                   | 3 670          | 3,7                                                    | 1,9                                             | 16 767                  | 7,0                                                       | 33 371         | -7,6                                                      | 2,0                                             |
| Ausland                                                      | 48           | 128,6                                                  | 258            | x                                                      | 5,4                                             | 344                     | 27,9                                                      | 775            | -0,9                                                      | 2,3                                             |
| <b>Steinach, Stadt</b>                                       | <b>386</b>   | <b>21,0</b>                                            | <b>799</b>     | <b>39,9</b>                                            | <b>2,1</b>                                      | <b>4 962</b>            | <b>3,0</b>                                                | <b>10 893</b>  | <b>3,2</b>                                                | <b>2,2</b>                                      |
| Deutschland                                                  | 369          | 19,0                                                   | 766            | 37,8                                                   | 2,1                                             | 4 782                   | 4,4                                                       | 10 567         | 7,2                                                       | 2,2                                             |
| Ausland                                                      | 17           | 88,9                                                   | 33             | 120,0                                                  | 1,9                                             | 180                     | -24,7                                                     | 326            | -53,4                                                     | 1,8                                             |

Noch: 9. Ankünfte, Übernachtungen und Aufenthaltsdauer der Gäste in Beherbergungsstätten  
nach ausgewählten Gemeinden und dem ständigen Wohnsitz der Gäste (ohne Camping)

| Landkreis<br>Gemeinde<br><br>Ständiger Wohnsitz<br>der Gäste | Oktober 2019 |                                                        |                |                                                        |                                                 | Januar bis Oktober 2019 |                                                           |                |                                                           |                                                 |
|--------------------------------------------------------------|--------------|--------------------------------------------------------|----------------|--------------------------------------------------------|-------------------------------------------------|-------------------------|-----------------------------------------------------------|----------------|-----------------------------------------------------------|-------------------------------------------------|
|                                                              | Ankünfte     |                                                        | Übernachtungen |                                                        | durch-<br>schnittliche<br>Aufenthalts-<br>dauer | Ankünfte                |                                                           | Übernachtungen |                                                           | durch-<br>schnittliche<br>Aufenthalts-<br>dauer |
|                                                              | insgesamt    | Veränderung<br>gegenüber<br>dem<br>Vorjahres-<br>monat | insgesamt      | Veränderung<br>gegenüber<br>dem<br>Vorjahres-<br>monat |                                                 | insgesamt               | Veränderung<br>gegenüber<br>dem<br>Vorjahres-<br>zeitraum | insgesamt      | Veränderung<br>gegenüber<br>dem<br>Vorjahres-<br>zeitraum |                                                 |
|                                                              | Anzahl       | %                                                      | Anzahl         | %                                                      | Tage                                            | Anzahl                  | %                                                         | Anzahl         | %                                                         | Tage                                            |
| Noch: Sonneberg                                              |              |                                                        |                |                                                        |                                                 |                         |                                                           |                |                                                           |                                                 |
| <b>Frankenblick</b>                                          | .            | .                                                      | .              | .                                                      | .                                               | .                       | .                                                         | .              | .                                                         | .                                               |
| Deutschland                                                  | .            | .                                                      | .              | .                                                      | .                                               | .                       | .                                                         | .              | .                                                         | .                                               |
| Ausland                                                      | .            | .                                                      | .              | .                                                      | .                                               | .                       | .                                                         | .              | .                                                         | .                                               |
| <b>Föritztal</b>                                             | <b>345</b>   | <b>33,7</b>                                            | <b>2 075</b>   | <b>-15,4</b>                                           | <b>6,0</b>                                      | <b>2 452</b>            | <b>1,8</b>                                                | <b>22 504</b>  | <b>-9,5</b>                                               | <b>9,2</b>                                      |
| Deutschland                                                  | 345          | 34,8                                                   | 2 075          | -15,2                                                  | 6,0                                             | 2 452                   | 4,3                                                       | 22 504         | -4,0                                                      | 9,2                                             |
| Ausland                                                      | -            | x                                                      | -              | x                                                      | -                                               | -                       | x                                                         | -              | x                                                         | -                                               |
| <b>Saalfeld-Rudolstadt</b>                                   |              |                                                        |                |                                                        |                                                 |                         |                                                           |                |                                                           |                                                 |
| <b>Bad Blankenburg, Stadt</b>                                | <b>2 360</b> | <b>-5,0</b>                                            | <b>5 773</b>   | <b>0,3</b>                                             | <b>2,4</b>                                      | <b>25 724</b>           | <b>-1,0</b>                                               | <b>58 691</b>  | <b>-4,0</b>                                               | <b>2,3</b>                                      |
| Deutschland                                                  | 2 357        | -4,6                                                   | 5 767          | 1,4                                                    | 2,4                                             | 25 202                  | -0,6                                                      | 56 902         | -2,8                                                      | 2,3                                             |
| Ausland                                                      | 3            | -78,6                                                  | 6              | -91,8                                                  | 2,0                                             | 522                     | -15,7                                                     | 1 789          | -31,0                                                     | 3,4                                             |
| <b>Cursdorf</b>                                              | <b>429</b>   | <b>21,9</b>                                            | <b>1 248</b>   | <b>16,3</b>                                            | <b>2,9</b>                                      | <b>3 522</b>            | <b>-2,8</b>                                               | <b>9 927</b>   | <b>-3,4</b>                                               | <b>2,8</b>                                      |
| Deutschland                                                  | 418          | 20,5                                                   | 1 208          | 14,3                                                   | 2,9                                             | 3 382                   | -3,0                                                      | 9 464          | -3,4                                                      | 2,8                                             |
| Ausland                                                      | 11           | 120,0                                                  | 40             | 150,0                                                  | 3,6                                             | 140                     | 2,2                                                       | 463            | -2,7                                                      | 3,3                                             |
| <b>Lehesten, Stadt</b>                                       | .            | .                                                      | .              | .                                                      | .                                               | .                       | .                                                         | .              | .                                                         | .                                               |
| Deutschland                                                  | .            | .                                                      | .              | .                                                      | .                                               | .                       | .                                                         | .              | .                                                         | .                                               |
| Ausland                                                      | .            | .                                                      | .              | .                                                      | .                                               | .                       | .                                                         | .              | .                                                         | .                                               |
| <b>Meura</b>                                                 | .            | .                                                      | .              | .                                                      | .                                               | .                       | .                                                         | .              | .                                                         | .                                               |
| Deutschland                                                  | .            | .                                                      | .              | .                                                      | .                                               | .                       | .                                                         | .              | .                                                         | .                                               |
| Ausland                                                      | .            | .                                                      | .              | .                                                      | .                                               | .                       | .                                                         | .              | .                                                         | .                                               |
| <b>Rudolstadt, Stadt</b>                                     | <b>2 149</b> | <b>-2,3</b>                                            | <b>5 178</b>   | <b>-2,4</b>                                            | <b>2,4</b>                                      | <b>19 192</b>           | <b>-1,1</b>                                               | <b>44 324</b>  | <b>-0,1</b>                                               | <b>2,3</b>                                      |
| Deutschland                                                  | 2 088        | -3,2                                                   | 5 052          | -2,0                                                   | 2,4                                             | 18 768                  | -0,8                                                      | 43 418         | 0,5                                                       | 2,3                                             |
| Ausland                                                      | 61           | 45,2                                                   | 126            | -15,4                                                  | 2,1                                             | 424                     | -12,4                                                     | 906            | -22,8                                                     | 2,1                                             |
| <b>Saalfeld/Saale, Stadt</b>                                 | <b>3 378</b> | <b>-9,9</b>                                            | <b>12 935</b>  | <b>-1,3</b>                                            | <b>3,8</b>                                      | <b>33 484</b>           | <b>-15,2</b>                                              | <b>117 959</b> | <b>-6,3</b>                                               | <b>3,5</b>                                      |
| Deutschland                                                  | 3 303        | -10,2                                                  | 12 789         | -1,4                                                   | 3,9                                             | 32 397                  | -15,5                                                     | 115 393        | -6,4                                                      | 3,6                                             |
| Ausland                                                      | 75           | 4,2                                                    | 146            | 11,5                                                   | 1,9                                             | 1 087                   | -7,6                                                      | 2 566          | -1,0                                                      | 2,4                                             |
| <b>Schwarzburg</b>                                           | <b>453</b>   | <b>-16,6</b>                                           | <b>1 238</b>   | <b>-23,2</b>                                           | <b>2,7</b>                                      | <b>5 298</b>            | <b>-10,1</b>                                              | <b>13 548</b>  | <b>-11,3</b>                                              | <b>2,6</b>                                      |
| Deutschland                                                  | 424          | -17,8                                                  | 1 187          | -24,4                                                  | 2,8                                             | 5 120                   | -4,9                                                      | 13 014         | -10,9                                                     | 2,5                                             |
| Ausland                                                      | 29           | 7,4                                                    | 51             | 18,6                                                   | 1,8                                             | 178                     | -64,9                                                     | 534            | -19,9                                                     | 3,0                                             |
| <b>Leutenberg, Stadt</b>                                     | <b>567</b>   | <b>0,9</b>                                             | <b>1 451</b>   | <b>-6,2</b>                                            | <b>2,6</b>                                      | <b>5 257</b>            | <b>12,8</b>                                               | <b>12 484</b>  | <b>-4,3</b>                                               | <b>2,4</b>                                      |
| Deutschland                                                  | 567          | 1,3                                                    | 1 451          | -5,8                                                   | 2,6                                             | 5 244                   | 13,4                                                      | 12 441         | -3,2                                                      | 2,4                                             |
| Ausland                                                      | -            | x                                                      | -              | x                                                      | -                                               | 13                      | -63,9                                                     | 43             | -76,5                                                     | 3,3                                             |
| <b>Uhlstädt-Kirschassel</b>                                  | <b>867</b>   | <b>-10,4</b>                                           | <b>3 273</b>   | <b>-12,1</b>                                           | <b>3,8</b>                                      | <b>9 123</b>            | <b>9,9</b>                                                | <b>33 844</b>  | <b>9,9</b>                                                | <b>3,7</b>                                      |
| Deutschland                                                  | 863          | -8,2                                                   | 3 263          | -6,9                                                   | 3,8                                             | 9 000                   | 10,7                                                      | 33 451         | 10,7                                                      | 3,7                                             |
| Ausland                                                      | 4            | -85,7                                                  | 10             | -95,5                                                  | 2,5                                             | 123                     | -27,6                                                     | 393            | -33,2                                                     | 3,2                                             |
| <b>Unterwellenborn</b>                                       | <b>530</b>   | <b>1,5</b>                                             | <b>1 183</b>   | <b>3,2</b>                                             | <b>2,2</b>                                      | <b>4 596</b>            | <b>-7,6</b>                                               | <b>10 636</b>  | <b>-5,1</b>                                               | <b>2,3</b>                                      |
| Deutschland                                                  | 526          | 1,0                                                    | 1 173          | 3,1                                                    | 2,2                                             | 4 516                   | -7,7                                                      | 10 466         | -5,2                                                      | 2,3                                             |
| Ausland                                                      | 4            | 300,0                                                  | 10             | 25,0                                                   | 2,5                                             | 80                      | -1,2                                                      | 170            | 3,0                                                       | 2,1                                             |
| <b>Königsee, Stadt</b>                                       | <b>389</b>   | <b>-17,8</b>                                           | <b>911</b>     | <b>-12,9</b>                                           | <b>2,3</b>                                      | <b>4 095</b>            | <b>-1,0</b>                                               | <b>9 837</b>   | <b>-1,1</b>                                               | <b>2,4</b>                                      |
| Deutschland                                                  | 385          | -13,5                                                  | 869            | -6,7                                                   | 2,3                                             | 3 884                   | -2,3                                                      | 8 751          | -3,5                                                      | 2,3                                             |
| Ausland                                                      | 4            | -85,7                                                  | 42             | -63,5                                                  | 10,5                                            | 211                     | 30,2                                                      | 1 086          | 23,7                                                      | 5,1                                             |
| <b>Schwarzatal, Stadt</b>                                    | <b>538</b>   | <b>6,3</b>                                             | <b>1 500</b>   | <b>0,5</b>                                             | <b>2,8</b>                                      | <b>4 161</b>            | <b>-3,2</b>                                               | <b>11 383</b>  | <b>-3,6</b>                                               | <b>2,7</b>                                      |
| Deutschland                                                  | 537          | 6,5                                                    | 1 497          | 0,7                                                    | 2,8                                             | 4 113                   | -3,4                                                      | 11 253         | -3,5                                                      | 2,7                                             |
| Ausland                                                      | 1            | -50,0                                                  | 3              | -50,0                                                  | 3,0                                             | 48                      | 20,0                                                      | 130            | -8,5                                                      | 2,7                                             |
| <b>Saale-Holzland-Kreis</b>                                  |              |                                                        |                |                                                        |                                                 |                         |                                                           |                |                                                           |                                                 |
| <b>Bad Klosterlausnitz</b>                                   | <b>1 906</b> | <b>-1,2</b>                                            | <b>17 574</b>  | <b>12,3</b>                                            | <b>9,2</b>                                      | <b>19 429</b>           | <b>1,3</b>                                                | <b>172 111</b> | <b>9,6</b>                                                | <b>8,9</b>                                      |
| Deutschland                                                  | 1 768        | -4,0                                                   | 16 947         | 10,6                                                   | 9,6                                             | 17 483                  | 1,9                                                       | 167 207        | 10,0                                                      | 9,6                                             |
| Ausland                                                      | 138          | 56,8                                                   | 627            | 85,5                                                   | 4,5                                             | 1 946                   | -3,6                                                      | 4 904          | -2,8                                                      | 2,5                                             |
| <b>Eisenberg, Stadt</b>                                      | <b>780</b>   | <b>-22,2</b>                                           | <b>2 135</b>   | <b>-14,7</b>                                           | <b>2,7</b>                                      | <b>10 691</b>           | <b>27,0</b>                                               | <b>21 409</b>  | <b>22,5</b>                                               | <b>2,0</b>                                      |
| Deutschland                                                  | 740          | -23,9                                                  | 2 093          | -14,0                                                  | 2,8                                             | 9 902                   | 20,3                                                      | 20 391         | 19,9                                                      | 2,1                                             |
| Ausland                                                      | 40           | 33,3                                                   | 42             | -40,0                                                  | 1,1                                             | 789                     | x                                                         | 1 018          | 120,8                                                     | 1,3                                             |



Noch: 9. Ankünfte, Übernachtungen und Aufenthaltsdauer der Gäste in Beherbergungsstätten  
nach ausgewählten Gemeinden und dem ständigen Wohnsitz der Gäste (ohne Camping)

| Landkreis<br>Gemeinde<br><br>Ständiger Wohnsitz<br>der Gäste | Oktober 2019 |                                                        |                |                                                        |                                                 | Januar bis Oktober 2019 |                                                           |                |                                                           |                                                 |
|--------------------------------------------------------------|--------------|--------------------------------------------------------|----------------|--------------------------------------------------------|-------------------------------------------------|-------------------------|-----------------------------------------------------------|----------------|-----------------------------------------------------------|-------------------------------------------------|
|                                                              | Ankünfte     |                                                        | Übernachtungen |                                                        | durch-<br>schnittliche<br>Aufenthalts-<br>dauer | Ankünfte                |                                                           | Übernachtungen |                                                           | durch-<br>schnittliche<br>Aufenthalts-<br>dauer |
|                                                              | insgesamt    | Veränderung<br>gegenüber<br>dem<br>Vorjahres-<br>monat | insgesamt      | Veränderung<br>gegenüber<br>dem<br>Vorjahres-<br>monat |                                                 | insgesamt               | Veränderung<br>gegenüber<br>dem<br>Vorjahres-<br>zeitraum | insgesamt      | Veränderung<br>gegenüber<br>dem<br>Vorjahres-<br>zeitraum |                                                 |
|                                                              | Anzahl       | %                                                      | Anzahl         | %                                                      | Tage                                            | Anzahl                  | %                                                         | Anzahl         | %                                                         | Tage                                            |
| <b>Altenburger Land</b>                                      |              |                                                        |                |                                                        |                                                 |                         |                                                           |                |                                                           |                                                 |
| <b>Altenburg, Stadt</b>                                      | <b>2 554</b> | <b>22,8</b>                                            | <b>4 729</b>   | <b>13,1</b>                                            | <b>1,9</b>                                      | <b>21 632</b>           | <b>23,3</b>                                               | <b>38 881</b>  | <b>13,8</b>                                               | <b>1,8</b>                                      |
| Deutschland                                                  | 2 375        | 27,5                                                   | 4 172          | 20,4                                                   | 1,8                                             | 20 002                  | 23,4                                                      | 35 261         | 13,8                                                      | 1,8                                             |
| Ausland                                                      | 179          | -17,1                                                  | 557            | -22,2                                                  | 3,1                                             | 1 630                   | 22,2                                                      | 3 620          | 13,7                                                      | 2,2                                             |
| <b>Meuselwitz, Stadt</b>                                     | <b>181</b>   | <b>21,5</b>                                            | <b>702</b>     | <b>16,2</b>                                            | <b>3,9</b>                                      | <b>1 151</b>            | <b>-10,5</b>                                              | <b>4 806</b>   | <b>-17,1</b>                                              | <b>4,2</b>                                      |
| Deutschland                                                  | 170          | 31,8                                                   | 475            | 17,0                                                   | 2,8                                             | 1 076                   | 1,0                                                       | 2 584          | -18,7                                                     | 2,4                                             |
| Ausland                                                      | 11           | -45,0                                                  | 227            | 14,6                                                   | 20,6                                            | 75                      | -66,1                                                     | 2 222          | -15,0                                                     | 29,6                                            |
| <b>Schmölln, Stadt</b>                                       | <b>538</b>   | <b>5,9</b>                                             | <b>1 270</b>   | <b>51,7</b>                                            | <b>2,4</b>                                      | <b>5 144</b>            | <b>0,1</b>                                                | <b>9 924</b>   | <b>8,7</b>                                                | <b>1,9</b>                                      |
| Deutschland                                                  | 511          | 4,3                                                    | 1 015          | 29,6                                                   | 2,0                                             | 4 864                   | -1,2                                                      | 8 904          | 3,5                                                       | 1,8                                             |
| Ausland                                                      | 27           | 50,0                                                   | 255            | x                                                      | 9,4                                             | 280                     | 30,8                                                      | 1 020          | 92,8                                                      | 3,6                                             |

**10. Ankünfte, Übernachtungen und Aufenthaltsdauer der Gäste in Beherbergungsstätten  
in Städten des Vereins Städtetourismus in Thüringen e.V. (ohne Camping)**

| Stadt<br>-----<br>Ständiger Wohnsitz<br>der Gäste | Oktober 2019  |                                                        |                |                                                        |                                                 | Januar bis Oktober 2019 |                                                           |                |                                                           |                                                 |
|---------------------------------------------------|---------------|--------------------------------------------------------|----------------|--------------------------------------------------------|-------------------------------------------------|-------------------------|-----------------------------------------------------------|----------------|-----------------------------------------------------------|-------------------------------------------------|
|                                                   | Ankünfte      |                                                        | Übernachtungen |                                                        | durch-<br>schnittliche<br>Aufenthalts-<br>dauer | Ankünfte                |                                                           | Übernachtungen |                                                           | durch-<br>schnittliche<br>Aufenthalts-<br>dauer |
|                                                   | insgesamt     | Veränderung<br>gegenüber<br>dem<br>Vorjahres-<br>monat | insgesamt      | Veränderung<br>gegenüber<br>dem<br>Vorjahres-<br>monat |                                                 | insgesamt               | Veränderung<br>gegenüber<br>dem<br>Vorjahres-<br>zeitraum | insgesamt      | Veränderung<br>gegenüber<br>dem<br>Vorjahres-<br>zeitraum |                                                 |
|                                                   | Anzahl        | %                                                      | Anzahl         | %                                                      | Tage                                            | Anzahl                  | %                                                         | Anzahl         | %                                                         | Tage                                            |
| <b>Altenburg, Stadt</b>                           | <b>2 554</b>  | <b>22,8</b>                                            | <b>4 729</b>   | <b>13,1</b>                                            | <b>1,9</b>                                      | <b>21 632</b>           | <b>23,3</b>                                               | <b>38 881</b>  | <b>13,8</b>                                               | <b>1,8</b>                                      |
| Deutschland                                       | 2 375         | 27,5                                                   | 4 172          | 20,4                                                   | 1,8                                             | 20 002                  | 23,4                                                      | 35 261         | 13,8                                                      | 1,8                                             |
| Ausland                                           | 179           | -17,1                                                  | 557            | -22,2                                                  | 3,1                                             | 1 630                   | 22,2                                                      | 3 620          | 13,7                                                      | 2,2                                             |
| <b>Apolda, Stadt</b>                              | <b>2 623</b>  | <b>11,0</b>                                            | <b>4 806</b>   | <b>4,1</b>                                             | <b>1,8</b>                                      | <b>22 159</b>           | <b>10,2</b>                                               | <b>40 637</b>  | <b>-2,1</b>                                               | <b>1,8</b>                                      |
| Deutschland                                       | 2 440         | 7,8                                                    | 4 483          | 1,4                                                    | 1,8                                             | 20 888                  | 10,1                                                      | 38 364         | -2,8                                                      | 1,8                                             |
| Ausland                                           | 183           | 83,0                                                   | 323            | 62,3                                                   | 1,8                                             | 1 271                   | 11,4                                                      | 2 273          | 10,5                                                      | 1,8                                             |
| <b>Arnstadt, Stadt</b>                            | <b>2 585</b>  | <b>4,2</b>                                             | <b>6 212</b>   | <b>8,0</b>                                             | <b>2,4</b>                                      | <b>23 362</b>           | <b>-1,6</b>                                               | <b>49 062</b>  | <b>6,2</b>                                                | <b>2,1</b>                                      |
| Deutschland                                       | 2 374         | 2,9                                                    | 5 512          | 6,8                                                    | 2,3                                             | 21 596                  | -1,7                                                      | 43 894         | 6,4                                                       | 2,0                                             |
| Ausland                                           | 211           | 22,0                                                   | 700            | 18,2                                                   | 3,3                                             | 1 766                   | 0,1                                                       | 5 168          | 3,7                                                       | 2,9                                             |
| <b>Bad Langensalza, Stadt</b>                     | <b>4 180</b>  | <b>7,6</b>                                             | <b>18 335</b>  | <b>9,8</b>                                             | <b>4,4</b>                                      | <b>36 753</b>           | <b>2,1</b>                                                | <b>161 207</b> | <b>5,4</b>                                                | <b>4,4</b>                                      |
| Deutschland                                       | 4 089         | 6,3                                                    | 18 135         | 9,1                                                    | 4,4                                             | 35 734                  | 1,5                                                       | 158 333        | 4,7                                                       | 4,4                                             |
| Ausland                                           | 91            | 139,5                                                  | 200            | 159,7                                                  | 2,2                                             | 1 019                   | 30,6                                                      | 2 874          | 70,1                                                      | 2,8                                             |
| <b>Eisenach, Stadt</b>                            | <b>20 304</b> | <b>2,6</b>                                             | <b>36 695</b>  | <b>5,6</b>                                             | <b>1,8</b>                                      | <b>181 989</b>          | <b>7,1</b>                                                | <b>311 141</b> | <b>9,6</b>                                                | <b>1,7</b>                                      |
| Deutschland                                       | 18 358        | 1,7                                                    | 33 261         | 5,1                                                    | 1,8                                             | 162 163                 | 8,1                                                       | 276 816        | 9,8                                                       | 1,7                                             |
| Ausland                                           | 1 946         | 11,4                                                   | 3 434          | 10,1                                                   | 1,8                                             | 19 826                  | -0,5                                                      | 34 325         | 8,6                                                       | 1,7                                             |
| <b>Erfurt, Stadt</b>                              | <b>48 507</b> | <b>5,6</b>                                             | <b>89 320</b>  | <b>10,7</b>                                            | <b>1,8</b>                                      | <b>425 648</b>          | <b>3,4</b>                                                | <b>768 143</b> | <b>6,2</b>                                                | <b>1,8</b>                                      |
| Deutschland                                       | 45 613        | 7,1                                                    | 82 014         | 10,2                                                   | 1,8                                             | 396 592                 | 4,5                                                       | 699 064        | 5,8                                                       | 1,8                                             |
| Ausland                                           | 2 894         | -14,0                                                  | 7 306          | 17,0                                                   | 2,5                                             | 29 056                  | -10,5                                                     | 69 079         | 10,5                                                      | 2,4                                             |
| <b>Gera, Stadt</b>                                | <b>9 168</b>  | <b>-3,3</b>                                            | <b>17 558</b>  | <b>12,2</b>                                            | <b>1,9</b>                                      | <b>91 549</b>           | <b>6,2</b>                                                | <b>153 565</b> | <b>8,0</b>                                                | <b>1,7</b>                                      |
| Deutschland                                       | 8 132         | -4,1                                                   | 15 159         | 8,7                                                    | 1,9                                             | 78 020                  | 8,2                                                       | 130 205        | 7,9                                                       | 1,7                                             |
| Ausland                                           | 1 036         | 3,8                                                    | 2 399          | 41,3                                                   | 2,3                                             | 13 529                  | -4,0                                                      | 23 360         | 8,7                                                       | 1,7                                             |
| <b>Gotha, Stadt</b>                               | <b>7 240</b>  | <b>9,9</b>                                             | <b>15 809</b>  | <b>10,9</b>                                            | <b>2,2</b>                                      | <b>64 471</b>           | <b>8,1</b>                                                | <b>132 299</b> | <b>5,8</b>                                                | <b>2,1</b>                                      |
| Deutschland                                       | 6 815         | 19,6                                                   | 14 921         | 16,1                                                   | 2,2                                             | 58 432                  | 10,6                                                      | 120 813        | 7,4                                                       | 2,1                                             |
| Ausland                                           | 425           | -52,2                                                  | 888            | -37,1                                                  | 2,1                                             | 6 039                   | -11,2                                                     | 11 486         | -8,7                                                      | 1,9                                             |
| <b>Ilmenau, Stadt</b>                             | <b>6 895</b>  | <b>6,9</b>                                             | <b>15 462</b>  | <b>4,6</b>                                             | <b>2,2</b>                                      | <b>60 589</b>           | <b>3,6</b>                                                | <b>137 976</b> | <b>4,2</b>                                                | <b>2,3</b>                                      |
| Deutschland                                       | 6 685         | 7,1                                                    | 14 620         | 3,3                                                    | 2,2                                             | 57 970                  | 3,4                                                       | 129 338        | 2,8                                                       | 2,2                                             |
| Ausland                                           | 210           | 3,4                                                    | 842            | 34,5                                                   | 4,0                                             | 2 619                   | 9,1                                                       | 8 638          | 29,8                                                      | 3,3                                             |
| <b>Jena, Stadt</b>                                | <b>21 012</b> | <b>14,0</b>                                            | <b>36 274</b>  | <b>16,0</b>                                            | <b>1,7</b>                                      | <b>179 616</b>          | <b>8,8</b>                                                | <b>305 951</b> | <b>10,0</b>                                               | <b>1,7</b>                                      |
| Deutschland                                       | 18 201        | 13,5                                                   | 30 730         | 15,2                                                   | 1,7                                             | 152 928                 | 9,6                                                       | 254 399        | 10,4                                                      | 1,7                                             |
| Ausland                                           | 2 811         | 16,9                                                   | 5 544          | 20,7                                                   | 2,0                                             | 26 688                  | 4,7                                                       | 51 552         | 8,3                                                       | 1,9                                             |



Noch: 10. Ankünfte, Übernachtungen und Aufenthaltsdauer der Gäste in Beherbergungsstätten  
in Städten des Vereins Städtetourismus in Thüringen e.V. (ohne Camping)

| Stadt<br>-----<br>Ständiger Wohnsitz<br>der Gäste | Oktober 2019   |                                                        |                |                                                        |                                                 | Januar bis Oktober 2019 |                                                           |                  |                                                           |                                                 |
|---------------------------------------------------|----------------|--------------------------------------------------------|----------------|--------------------------------------------------------|-------------------------------------------------|-------------------------|-----------------------------------------------------------|------------------|-----------------------------------------------------------|-------------------------------------------------|
|                                                   | Ankünfte       |                                                        | Übernachtungen |                                                        | durch-<br>schnittliche<br>Aufenthalts-<br>dauer | Ankünfte                |                                                           | Übernachtungen   |                                                           | durch-<br>schnittliche<br>Aufenthalts-<br>dauer |
|                                                   | insgesamt      | Veränderung<br>gegenüber<br>dem<br>Vorjahres-<br>monat | insgesamt      | Veränderung<br>gegenüber<br>dem<br>Vorjahres-<br>monat |                                                 | insgesamt               | Veränderung<br>gegenüber<br>dem<br>Vorjahres-<br>zeitraum | insgesamt        | Veränderung<br>gegenüber<br>dem<br>Vorjahres-<br>zeitraum |                                                 |
|                                                   | Anzahl         | %                                                      | Anzahl         | %                                                      | Tage                                            | Anzahl                  | %                                                         | Anzahl           | %                                                         | Tage                                            |
| <b>Meiningen, Stadt</b>                           | <b>2 861</b>   | <b>15,4</b>                                            | <b>5 315</b>   | <b>13,3</b>                                            | <b>1,9</b>                                      | <b>23 848</b>           | <b>-6,3</b>                                               | <b>46 656</b>    | <b>4,5</b>                                                | <b>2,0</b>                                      |
| Deutschland                                       | 2 715          | 15,8                                                   | 4 710          | 8,2                                                    | 1,7                                             | 22 427                  | -6,3                                                      | 40 400           | -1,2                                                      | 1,8                                             |
| Ausland                                           | 146            | 8,1                                                    | 605            | 78,5                                                   | 4,1                                             | 1 421                   | -7,7                                                      | 6 256            | 66,4                                                      | 4,4                                             |
| <b>Mühlhausen/Thüringen, Stadt</b>                | <b>4 542</b>   | <b>4,0</b>                                             | <b>9 472</b>   | <b>4,2</b>                                             | <b>2,1</b>                                      | <b>42 727</b>           | <b>-1,6</b>                                               | <b>86 607</b>    | <b>-1,5</b>                                               | <b>2,0</b>                                      |
| Deutschland                                       | 4 419          | 5,4                                                    | 9 240          | 4,8                                                    | 2,1                                             | 41 174                  | -2,1                                                      | 83 137           | -1,6                                                      | 2,0                                             |
| Ausland                                           | 123            | -30,1                                                  | 232            | -14,4                                                  | 1,9                                             | 1 553                   | 14,7                                                      | 3 470            | 0,9                                                       | 2,2                                             |
| <b>Nordhausen, Stadt</b>                          | <b>3 335</b>   | <b>-6,0</b>                                            | <b>7 146</b>   | <b>9,9</b>                                             | <b>2,1</b>                                      | <b>33 881</b>           | <b>-2,4</b>                                               | <b>67 471</b>    | <b>1,7</b>                                                | <b>2,0</b>                                      |
| Deutschland                                       | 3 193          | -5,1                                                   | 6 920          | 11,5                                                   | 2,2                                             | 32 524                  | -1,6                                                      | 65 154           | 3,2                                                       | 2,0                                             |
| Ausland                                           | 142            | -23,7                                                  | 226            | -22,3                                                  | 1,6                                             | 1 357                   | -17,8                                                     | 2 317            | -28,7                                                     | 1,7                                             |
| <b>Rudolstadt, Stadt</b>                          | <b>2 149</b>   | <b>-2,3</b>                                            | <b>5 178</b>   | <b>-2,4</b>                                            | <b>2,4</b>                                      | <b>19 192</b>           | <b>-1,1</b>                                               | <b>44 324</b>    | <b>-0,1</b>                                               | <b>2,3</b>                                      |
| Deutschland                                       | 2 088          | -3,2                                                   | 5 052          | -2,0                                                   | 2,4                                             | 18 768                  | -0,8                                                      | 43 418           | 0,5                                                       | 2,3                                             |
| Ausland                                           | 61             | 45,2                                                   | 126            | -15,4                                                  | 2,1                                             | 424                     | -12,4                                                     | 906              | -22,8                                                     | 2,1                                             |
| <b>Saalfeld/Saale, Stadt</b>                      | <b>3 378</b>   | <b>-9,9</b>                                            | <b>12 935</b>  | <b>-1,3</b>                                            | <b>3,8</b>                                      | <b>33 484</b>           | <b>-15,2</b>                                              | <b>117 959</b>   | <b>-6,3</b>                                               | <b>3,5</b>                                      |
| Deutschland                                       | 3 303          | -10,2                                                  | 12 789         | -1,4                                                   | 3,9                                             | 32 397                  | -15,5                                                     | 115 393          | -6,4                                                      | 3,6                                             |
| Ausland                                           | 75             | 4,2                                                    | 146            | 11,5                                                   | 1,9                                             | 1 087                   | -7,6                                                      | 2 566            | -1,0                                                      | 2,4                                             |
| <b>Schmalkalden, Kurort, Stadt</b>                | <b>2 440</b>   | <b>9,9</b>                                             | <b>5 269</b>   | <b>9,1</b>                                             | <b>2,2</b>                                      | <b>19 874</b>           | <b>-1,5</b>                                               | <b>42 627</b>    | <b>-3,1</b>                                               | <b>2,1</b>                                      |
| Deutschland                                       | 2 380          | 10,8                                                   | 5 148          | 9,8                                                    | 2,2                                             | 19 150                  | -2,2                                                      | 41 110           | -3,8                                                      | 2,1                                             |
| Ausland                                           | 60             | -17,8                                                  | 121            | -12,9                                                  | 2,0                                             | 724                     | 20,7                                                      | 1 517            | 22,5                                                      | 2,1                                             |
| <b>Sondershausen, Stadt</b>                       | <b>2 877</b>   | <b>9,6</b>                                             | <b>8 023</b>   | <b>18,2</b>                                            | <b>2,8</b>                                      | <b>40 453</b>           | <b>-5,0</b>                                               | <b>111 449</b>   | <b>-4,4</b>                                               | <b>2,8</b>                                      |
| Deutschland                                       | 2 866          | 9,9                                                    | 8 002          | 18,6                                                   | 2,8                                             | 40 161                  | -5,2                                                      | 110 530          | -4,5                                                      | 2,8                                             |
| Ausland                                           | 11             | -26,7                                                  | 21             | -44,7                                                  | 1,9                                             | 292                     | 30,9                                                      | 919              | 7,2                                                       | 3,1                                             |
| <b>Suhl, Stadt</b>                                | <b>12 255</b>  | <b>25,1</b>                                            | <b>28 740</b>  | <b>14,9</b>                                            | <b>2,3</b>                                      | <b>99 251</b>           | <b>17,6</b>                                               | <b>234 105</b>   | <b>6,6</b>                                                | <b>2,4</b>                                      |
| Deutschland                                       | 11 843         | 26,3                                                   | 27 852         | 15,5                                                   | 2,4                                             | 94 080                  | 16,8                                                      | 220 376          | 6,7                                                       | 2,3                                             |
| Ausland                                           | 412            | -2,4                                                   | 888            | -2,4                                                   | 2,2                                             | 5 171                   | 35,1                                                      | 13 729           | 5,8                                                       | 2,7                                             |
| <b>Weimar, Stadt</b>                              | <b>46 229</b>  | <b>23,9</b>                                            | <b>90 622</b>  | <b>24,5</b>                                            | <b>2,0</b>                                      | <b>395 070</b>          | <b>18,7</b>                                               | <b>755 133</b>   | <b>20,1</b>                                               | <b>1,9</b>                                      |
| Deutschland                                       | 41 792         | 23,5                                                   | 81 723         | 23,0                                                   | 2,0                                             | 350 875                 | 18,9                                                      | 667 472          | 20,2                                                      | 1,9                                             |
| Ausland                                           | 4 437          | 27,3                                                   | 8 899          | 40,6                                                   | 2,0                                             | 44 195                  | 17,6                                                      | 87 661           | 19,5                                                      | 2,0                                             |
| <b>Ausgewählte Städte zusammen</b>                | <b>205 134</b> | <b>10,4</b>                                            | <b>417 900</b> | <b>12,7</b>                                            | <b>2,0</b>                                      | <b>1 815 548</b>        | <b>7,4</b>                                                | <b>3 605 193</b> | <b>8,0</b>                                                | <b>2,0</b>                                      |
| Deutschland                                       | 189 681        | 10,9                                                   | 384 443        | 12,1                                                   | 2,0                                             | 1 655 881               | 7,8                                                       | 3 273 477        | 7,7                                                       | 2,0                                             |
| Ausland                                           | 15 453         | 4,8                                                    | 33 457         | 20,0                                                   | 2,2                                             | 159 667                 | 3,3                                                       | 331 716          | 11,7                                                      | 2,1                                             |

**11. Beherbergungsstätten, angebotene Gästebetten und Kapazitätsauslastung nach Betriebsarten sowie Campingplätze**

| Betriebsart                                                | Oktober 2019 |                                  |                                          |                                                                      |                                          |                              |                                                                |                                                               | Jan. - Okt. 2019             |
|------------------------------------------------------------|--------------|----------------------------------|------------------------------------------|----------------------------------------------------------------------|------------------------------------------|------------------------------|----------------------------------------------------------------|---------------------------------------------------------------|------------------------------|
|                                                            | Betriebe     |                                  |                                          | in den Betrieben angebotene Betten/Schlafgelegenheiten <sup>1)</sup> |                                          |                              |                                                                |                                                               | durchschnittliche Auslastung |
|                                                            | insgesamt    | darunter geöffnete <sup>2)</sup> |                                          | insgesamt                                                            | Veränderung gegenüber dem Vorjahresmonat | durchschnittliche Auslastung | nachrichtlich                                                  |                                                               |                              |
|                                                            |              | zusammen                         | Veränderung gegenüber dem Vorjahresmonat |                                                                      |                                          |                              | maximales Angebot an Schlafgelegenheiten der letzten 13 Monate | Anteil der aktuell angebotenen Schlafgelegenheiten am Maximum |                              |
| Anzahl                                                     |              | %                                | Anzahl                                   | %                                                                    | Anzahl                                   | %                            |                                                                |                                                               |                              |
| <b>Hotels, Gasthöfe, Pensionen</b>                         | <b>927</b>   | <b>904</b>                       | <b>-0,4</b>                              | <b>45 293</b>                                                        | <b>0,5</b>                               | <b>46,5</b>                  | <b>48 356</b>                                                  | <b>93,7</b>                                                   | <b>40,2</b>                  |
| Hotels (ohne Hotels garnis)                                | 352          | 342                              | -0,3                                     | 30 084                                                               | -0,6                                     | 51,5                         | 32 801                                                         | 91,7                                                          | 43,6                         |
| Hotels garnis                                              | 87           | 86                               | 1,2                                      | 5 246                                                                | 7,0                                      | 47,0                         | 5 292                                                          | 99,1                                                          | 43,0                         |
| Gasthöfe                                                   | 304          | 296                              | -0,7                                     | 6 111                                                                | 0,2                                      | 28,3                         | 6 289                                                          | 97,2                                                          | 26,1                         |
| Pensionen                                                  | 184          | 180                              | -1,1                                     | 3 852                                                                | 0,9                                      | 35,6                         | 3 974                                                          | 96,9                                                          | 32,0                         |
| <b>Ferienunterkünfte und ähnliche Beherbergungsstätten</b> | <b>265</b>   | <b>251</b>                       | <b>4,6</b>                               | <b>11 914</b>                                                        | <b>1,8</b>                               | <b>30,9</b>                  | <b>13 289</b>                                                  | <b>89,7</b>                                                   | <b>30,7</b>                  |
| Erholungs- und Ferienheime                                 | 13           | 13                               | 18,2                                     | 823                                                                  | 10,9                                     | 38,9                         | 828                                                            | 99,4                                                          | 36,6                         |
| Ferienhäuser und Ferienwohnungen                           | 151          | 142                              | 8,4                                      | 4 797                                                                | 11,9                                     | 31,7                         | 5 340                                                          | 89,8                                                          | 29,8                         |
| Jugendherbergen und Hütten                                 | 101          | 96                               | -2,0                                     | 6 294                                                                | -5,7                                     | 29,4                         | 7 121                                                          | 88,4                                                          | 30,5                         |
| <b>Sonstige tourismusrelevante Unterkünfte</b>             | <b>61</b>    | <b>61</b>                        | <b>1,7</b>                               | <b>7 753</b>                                                         | <b>1,5</b>                               | <b>76,8</b>                  | <b>7 824</b>                                                   | <b>99,1</b>                                                   | <b>75,5</b>                  |
| Vorsorge- u. Rehabilitationskliniken                       | 31           | 31                               | -                                        | 5 587                                                                | 0,2                                      | 91,7                         | 5 589                                                          | 100,0                                                         | 88,5                         |
| Schulungsheime                                             | 30           | 30                               | 3,4                                      | 2 166                                                                | 5,2                                      | 38,4                         | 2 235                                                          | 96,9                                                          | 41,3                         |
| <b>Beherbergungsstätten insgesamt</b>                      | <b>1 253</b> | <b>1 216</b>                     | <b>0,7</b>                               | <b>64 960</b>                                                        | <b>0,8</b>                               | <b>47,3</b>                  | <b>69 469</b>                                                  | <b>93,5</b>                                                   | <b>42,7</b>                  |
| <b>Campingplätze <sup>3)</sup></b>                         | <b>82</b>    | <b>63</b>                        | <b>-4,5</b>                              | <b>13 036</b>                                                        | <b>-7,4</b>                              | <b>x</b>                     | <b>43 044</b>                                                  | <b>30,3</b>                                                   | <b>x</b>                     |

1) Doppelbetten zählen als 2 Schlafgelegenheiten. Für Camping (Urlaubscamping ohne Dauercamping) wird 1 Stellplatz in 4 Schlafgelegenheiten umgerechnet. - 2) ganz oder teilweise geöffnet - 3) Campingplätze ohne Betriebe mit ausschließlich Dauercamping

**12. Beherbergungsstätten, angebotene Gästebetten und Kapazitätsauslastung nach Reisegebieten sowie Campingplätze**

| Reisegebiet                           | Oktober 2019 |                                  |                                          |                                                                      |                                          |                              |                                                                |                                                               | Jan. - Okt. 2019             |
|---------------------------------------|--------------|----------------------------------|------------------------------------------|----------------------------------------------------------------------|------------------------------------------|------------------------------|----------------------------------------------------------------|---------------------------------------------------------------|------------------------------|
|                                       | Betriebe     |                                  |                                          | in den Betrieben angebotene Betten/Schlafgelegenheiten <sup>1)</sup> |                                          |                              |                                                                |                                                               | durchschnittliche Auslastung |
|                                       | insgesamt    | darunter geöffnete <sup>2)</sup> |                                          | insgesamt                                                            | Veränderung gegenüber dem Vorjahresmonat | durchschnittliche Auslastung | nachrichtlich                                                  |                                                               |                              |
|                                       |              | zusammen                         | Veränderung gegenüber dem Vorjahresmonat |                                                                      |                                          |                              | maximales Angebot an Schlafgelegenheiten der letzten 13 Monate | Anteil der aktuell angebotenen Schlafgelegenheiten am Maximum |                              |
|                                       | Anzahl       | %                                | Anzahl                                   | %                                                                    | Anzahl                                   | %                            |                                                                |                                                               |                              |
| Südharz Kyffhäuser                    | 77           | 75                               | -2,6                                     | 3 985                                                                | -1,2                                     | 41,6                         | 4 470                                                          | 89,1                                                          | 38,9                         |
| Eichsfeld                             | 55           | 54                               | 1,9                                      | 2 470                                                                | 1,3                                      | 47,5                         | 2 503                                                          | 98,7                                                          | 40,9                         |
| Hainich                               | 60           | 57                               | -1,7                                     | 3 043                                                                | 4,7                                      | 47,6                         | 3 108                                                          | 97,9                                                          | 46,7                         |
| Saaleland                             | 53           | 49                               | -2,0                                     | 2 122                                                                | 0,0                                      | 57,4                         | 2 341                                                          | 90,6                                                          | 53,2                         |
| Städte Eisenach, Erfurt, Jena, Weimar | 181          | 180                              | 3,4                                      | 14 605                                                               | 3,4                                      | 56,0                         | 14 961                                                         | 97,6                                                          | 48,9                         |
| Thüringer Rhön                        | 77           | 74                               | -3,9                                     | 2 841                                                                | -4,6                                     | 47,2                         | 3 050                                                          | 93,1                                                          | 45,7                         |
| Thüringer Vogtland                    | 60           | 58                               | -1,7                                     | 2 785                                                                | -5,0                                     | 37,1                         | 2 958                                                          | 94,2                                                          | 34,5                         |
| Thüringer Wald                        | 596          | 578                              | 0,5                                      | 28 340                                                               | 0,4                                      | 44,0                         | 30 991                                                         | 91,4                                                          | 39,7                         |
| Übriges Thüringen                     | 94           | 91                               | 7,1                                      | 4 769                                                                | 2,9                                      | 46,5                         | 5 087                                                          | 93,7                                                          | 41,9                         |
| <b>Thüringen insgesamt</b>            | <b>1 253</b> | <b>1 216</b>                     | <b>0,7</b>                               | <b>64 960</b>                                                        | <b>0,8</b>                               | <b>47,3</b>                  | <b>69 469</b>                                                  | <b>93,5</b>                                                   | <b>42,7</b>                  |
| Campingplätze <sup>3)</sup>           | 82           | 63                               | -4,5                                     | 13 036                                                               | -7,4                                     | x                            | 43 044                                                         | 30,3                                                          | x                            |

1) Doppelbetten zählen als 2 Schlafgelegenheiten. Für Camping (Urlaubscamping ohne Dauercamping) wird 1 Stellplatz in 4 Schlafgelegenheiten umgerechnet. - 2) ganz oder teilweise geöffnet - 3) Campingplätze ohne Betriebe mit ausschließlich Dauercamping

**13. Beherbergungsstätten, angebotene Gästebetten und Kapazitätsauslastung nach Gemeindegruppen (ohne Camping)**

| Gemeindegruppe                          | Oktober 2019 |                                  |                                          |                                                                      |                                          |                              |                                                                |                                                               | Jan. - Okt. 2019             |
|-----------------------------------------|--------------|----------------------------------|------------------------------------------|----------------------------------------------------------------------|------------------------------------------|------------------------------|----------------------------------------------------------------|---------------------------------------------------------------|------------------------------|
|                                         | Betriebe     |                                  |                                          | in den Betrieben angebotene Betten/Schlafgelegenheiten <sup>1)</sup> |                                          |                              |                                                                |                                                               | durchschnittliche Auslastung |
|                                         | insgesamt    | darunter geöffnete <sup>2)</sup> |                                          | insgesamt                                                            | Veränderung gegenüber dem Vorjahresmonat | durchschnittliche Auslastung | nachrichtlich                                                  |                                                               |                              |
|                                         |              | zusammen                         | Veränderung gegenüber dem Vorjahresmonat |                                                                      |                                          |                              | maximales Angebot an Schlafgelegenheiten der letzten 13 Monate | Anteil der aktuell angebotenen Schlafgelegenheiten am Maximum |                              |
|                                         | Anzahl       | %                                | Anzahl                                   | %                                                                    | Anzahl                                   | %                            |                                                                |                                                               |                              |
| Heilbäder zusammen                      | 152          | 150                              | -                                        | 12 123                                                               | -0,1                                     | 69,5                         | 14 022                                                         | 86,5                                                          | 62,8                         |
| Mineral-, Moor-, Sole- und Thermalbäder | 81           | 81                               | 2,5                                      | 6 395                                                                | -                                        | 73,9                         | 6 590                                                          | 97,0                                                          | 69,1                         |
| Orte mit Kurbetrieb                     | 25           | 23                               | -8,0                                     | 1 759                                                                | -2,8                                     | 65,0                         | 3 441                                                          | 51,1                                                          | 58,3                         |
| heilklimatische Kurorte                 | 38           | 38                               | -                                        | 3 139                                                                | 0,9                                      | 62,9                         | 3 161                                                          | 99,3                                                          | 51,8                         |
| Kneippheilbäder                         | 8            | 8                                | -                                        | 830                                                                  | 1,2                                      | 70,9                         | 830                                                            | 100,0                                                         | 65,4                         |
| Luftkurorte                             | 15           | 15                               | -                                        | 546                                                                  | 2,8                                      | 26,1                         | 551                                                            | 99,1                                                          | 23,2                         |
| Erholungsorte                           | 178          | 172                              | 1,8                                      | 9 584                                                                | 1,1                                      | 43,3                         | 9 901                                                          | 96,8                                                          | 37,3                         |
| Sonstige Gemeinden                      | 908          | 879                              | 0,6                                      | 42 707                                                               | 1,0                                      | 42,1                         | 44 995                                                         | 94,9                                                          | 38,5                         |
| <b>Gemeindegruppen insgesamt</b>        | <b>1 253</b> | <b>1 216</b>                     | <b>0,7</b>                               | <b>64 960</b>                                                        | <b>0,8</b>                               | <b>47,3</b>                  | <b>69 469</b>                                                  | <b>93,5</b>                                                   | <b>42,7</b>                  |

1) Doppelbetten zählen als 2 Schlafgelegenheiten. - 2) ganz oder teilweise geöffnet

14. Beherbergungsstätten, angebotene Gästebetten und Kapazitätsauslastung nach Kreisen (ohne Camping)

| Kreisfreie Stadt<br>Landkreis<br>Land | Oktober 2019 |                                  |                                          |                                                                      |                                          |                              |                                                                |                                                               | Jan. - Okt.<br>2019          |
|---------------------------------------|--------------|----------------------------------|------------------------------------------|----------------------------------------------------------------------|------------------------------------------|------------------------------|----------------------------------------------------------------|---------------------------------------------------------------|------------------------------|
|                                       | Betriebe     |                                  |                                          | in den Betrieben angebotene Betten/Schlafgelegenheiten <sup>1)</sup> |                                          |                              |                                                                |                                                               | durchschnittliche Auslastung |
|                                       | insgesamt    | darunter geöffnete <sup>2)</sup> |                                          | insgesamt                                                            | Veränderung gegenüber dem Vorjahresmonat | durchschnittliche Auslastung | nachrichtlich                                                  |                                                               |                              |
|                                       |              | zusammen                         | Veränderung gegenüber dem Vorjahresmonat |                                                                      |                                          |                              | maximales Angebot an Schlafgelegenheiten der letzten 13 Monate | Anteil der aktuell angebotenen Schlafgelegenheiten am Maximum |                              |
|                                       | Anzahl       | %                                | Anzahl                                   | %                                                                    | Anzahl                                   | %                            |                                                                |                                                               |                              |
| Stadt Erfurt                          | 68           | 68                               | 1,5                                      | 5 278                                                                | -0,9                                     | 54,8                         | 5 583                                                          | 94,5                                                          | 47,6                         |
| Stadt Gera                            | 15           | 14                               | -6,7                                     | 1 189                                                                | -1,0                                     | 47,6                         | 1 209                                                          | 98,3                                                          | 42,4                         |
| Stadt Jena                            | 31           | 31                               | 3,3                                      | 2 478                                                                | 12,5                                     | 47,2                         | 2 492                                                          | 99,4                                                          | 43,1                         |
| Stadt Suhl                            | 35           | 34                               | 6,3                                      | 2 233                                                                | 1,7                                      | 41,5                         | 2 262                                                          | 98,7                                                          | 36,1                         |
| Stadt Weimar                          | 51           | 50                               | 6,4                                      | 4 756                                                                | 4,9                                      | 61,5                         | 4 776                                                          | 99,6                                                          | 53,2                         |
| Stadt Eisenach                        | 31           | 31                               | 3,3                                      | 2 093                                                                | 1,4                                      | 56,6                         | 2 110                                                          | 99,2                                                          | 49,5                         |
| Eichsfeld                             | 50           | 49                               | 2,1                                      | 2 336                                                                | 1,3                                      | 48,5                         | 2 369                                                          | 98,6                                                          | 41,8                         |
| Nordhausen                            | 35           | 33                               | -5,7                                     | 1 707                                                                | -2,3                                     | 32,9                         | 1 814                                                          | 94,1                                                          | 31,2                         |
| Wartburgkreis                         | 86           | 83                               | -                                        | 3 951                                                                | -0,4                                     | 59,6                         | 4 111                                                          | 96,1                                                          | 58,3                         |
| Unstrut-Hainich-Kreis                 | 48           | 46                               | -                                        | 2 559                                                                | 6,5                                      | 49,3                         | 2 599                                                          | 98,5                                                          | 48,0                         |
| Kyffhäuserkreis                       | 42           | 42                               | -                                        | 2 278                                                                | -0,3                                     | 48,2                         | 2 656                                                          | 85,8                                                          | 44,2                         |
| Schmalkalden-Meiningen                | 123          | 118                              | -1,7                                     | 5 492                                                                | -0,1                                     | 41,7                         | 5 711                                                          | 96,2                                                          | 35,9                         |
| Gotha                                 | 101          | 98                               | 1,0                                      | 6 156                                                                | 2,1                                      | 53,1                         | 6 227                                                          | 98,9                                                          | 45,8                         |
| Sömmerda                              | 20           | 20                               | 11,1                                     | 692                                                                  | 25,1                                     | 31,1                         | 715                                                            | 96,8                                                          | 27,6                         |
| Hildburghausen                        | 65           | 61                               | -3,2                                     | 2 823                                                                | -1,2                                     | 43,8                         | 2 973                                                          | 95,0                                                          | 39,7                         |
| Ilm-Kreis                             | 79           | 77                               | 1,3                                      | 3 153                                                                | -0,7                                     | 36,8                         | 3 318                                                          | 95,0                                                          | 33,9                         |
| Weimarer Land                         | 52           | 49                               | -                                        | 3 139                                                                | -4,6                                     | 54,7                         | 3 429                                                          | 91,5                                                          | 48,0                         |
| Sonneberg                             | 45           | 45                               | 2,3                                      | 1 837                                                                | 5,8                                      | 29,3                         | 1 871                                                          | 98,2                                                          | 33,0                         |
| Saalfeld-Rudolstadt                   | 92           | 87                               | -7,4                                     | 3 477                                                                | -10,2                                    | 36,7                         | 5 492                                                          | 63,3                                                          | 33,6                         |
| Saale-Holzland-Kreis                  | 46           | 43                               | -                                        | 1 886                                                                | 1,7                                      | 58,0                         | 2 074                                                          | 90,9                                                          | 53,8                         |
| Saale-Orla-Kreis                      | 71           | 71                               | 6,0                                      | 2 913                                                                | 4,4                                      | 37,6                         | 2 986                                                          | 97,6                                                          | 35,6                         |
| Greiz                                 | 38           | 37                               | -                                        | 1 424                                                                | -8,7                                     | 29,0                         | 1 577                                                          | 90,3                                                          | 28,7                         |
| Altenburger Land                      | 29           | 29                               | 16,0                                     | 1 110                                                                | 15,3                                     | 30,3                         | 1 115                                                          | 99,6                                                          | 29,2                         |
| <b>Thüringen</b>                      | <b>1 253</b> | <b>1 216</b>                     | <b>0,7</b>                               | <b>64 960</b>                                                        | <b>0,8</b>                               | <b>47,3</b>                  | <b>69 469</b>                                                  | <b>93,5</b>                                                   | <b>42,7</b>                  |

1) Doppelbetten zählen als 2 Schlafgelegenheiten. - 2) ganz oder teilweise geöffnet

**15. Beherbergungsstätten, angebotene Gästebetten und Kapazitätsauslastung nach Kreisen und ausgewählten Betriebsarten**

| Kreisfreie Stadt<br>Landkreis<br>-----<br>Betriebsart | Oktober 2019 |                                  |                                                        |                                                                      |                                                        |                                      |                                                                                 |                                                                                | Jan. - Okt.<br>2019                  |
|-------------------------------------------------------|--------------|----------------------------------|--------------------------------------------------------|----------------------------------------------------------------------|--------------------------------------------------------|--------------------------------------|---------------------------------------------------------------------------------|--------------------------------------------------------------------------------|--------------------------------------|
|                                                       | Betriebe     |                                  |                                                        | in den Betrieben angebotene Betten/Schlafgelegenheiten <sup>1)</sup> |                                                        |                                      |                                                                                 |                                                                                | durch-<br>schnittliche<br>Auslastung |
|                                                       | insgesamt    | darunter geöffnete <sup>2)</sup> |                                                        | insgesamt                                                            | Veränderung<br>gegenüber<br>dem<br>Vorjahres-<br>monat | durch-<br>schnittliche<br>Auslastung | nachrichtlich                                                                   |                                                                                |                                      |
|                                                       |              | zusammen                         | Veränderung<br>gegenüber<br>dem<br>Vorjahres-<br>monat |                                                                      |                                                        |                                      | maximales<br>Angebot an<br>Schlaf-<br>gelegenheiten<br>der letzten<br>13 Monate | Anteil der<br>aktuell<br>angebotenen<br>Schlaf-<br>gelegenheiten<br>am Maximum |                                      |
| Anzahl                                                |              | %                                | Anzahl                                                 | %                                                                    | Anzahl                                                 | %                                    |                                                                                 |                                                                                |                                      |
| <b>Stadt Erfurt</b>                                   |              |                                  |                                                        |                                                                      |                                                        |                                      |                                                                                 |                                                                                |                                      |
| <b>Hotels, Gasthöfe, Pensionen</b>                    | <b>54</b>    | <b>54</b>                        | <b>-1,8</b>                                            | <b>4 601</b>                                                         | <b>-0,0</b>                                            | <b>55,2</b>                          | <b>4 721</b>                                                                    | <b>97,5</b>                                                                    | <b>48,9</b>                          |
| darunter                                              |              |                                  |                                                        |                                                                      |                                                        |                                      |                                                                                 |                                                                                |                                      |
| Hotels (ohne Hotels garnis)                           | 21           | 21                               | -                                                      | 3 027                                                                | -1,4                                                   | 58,6                                 | 3 123                                                                           | 96,9                                                                           | 50,7                                 |
| Gasthöfe                                              | 8            | 8                                | -                                                      | 142                                                                  | 1,4                                                    | 32,8                                 | 142                                                                             | 100,0                                                                          | 31,7                                 |
| <b>Stadt Gera</b>                                     |              |                                  |                                                        |                                                                      |                                                        |                                      |                                                                                 |                                                                                |                                      |
| <b>Hotels, Gasthöfe, Pensionen</b>                    | <b>13</b>    | <b>12</b>                        | <b>-7,7</b>                                            | <b>1 117</b>                                                         | <b>-1,1</b>                                            | <b>48,9</b>                          | <b>1 134</b>                                                                    | <b>98,5</b>                                                                    | <b>43,2</b>                          |
| darunter                                              |              |                                  |                                                        |                                                                      |                                                        |                                      |                                                                                 |                                                                                |                                      |
| Hotels (ohne Hotels garnis)                           | 6            | 6                                | -                                                      | 832                                                                  | -                                                      | 48,6                                 | 837                                                                             | 99,4                                                                           | 43,0                                 |
| Gasthöfe                                              | 4            | 3                                | -25,0                                                  | 74                                                                   | -14,0                                                  | 43,7                                 | 86                                                                              | 86,0                                                                           | 38,6                                 |
| <b>Stadt Jena</b>                                     |              |                                  |                                                        |                                                                      |                                                        |                                      |                                                                                 |                                                                                |                                      |
| <b>Hotels, Gasthöfe, Pensionen</b>                    | <b>28</b>    | <b>28</b>                        | <b>3,7</b>                                             | <b>2 235</b>                                                         | <b>13,5</b>                                            | <b>48,5</b>                          | <b>2 249</b>                                                                    | <b>99,4</b>                                                                    | <b>44,3</b>                          |
| darunter                                              |              |                                  |                                                        |                                                                      |                                                        |                                      |                                                                                 |                                                                                |                                      |
| Hotels (ohne Hotels garnis)                           | 9            | 9                                | -                                                      | 1 298                                                                | -                                                      | 53,4                                 | 1 299                                                                           | 99,9                                                                           | 46,2                                 |
| Gasthöfe                                              | 6            | 6                                | -                                                      | 262                                                                  | 4,4                                                    | 45,3                                 | 266                                                                             | 98,5                                                                           | 44,7                                 |
| <b>Stadt Suhl</b>                                     |              |                                  |                                                        |                                                                      |                                                        |                                      |                                                                                 |                                                                                |                                      |
| <b>Hotels, Gasthöfe, Pensionen</b>                    | <b>29</b>    | <b>28</b>                        | <b>7,7</b>                                             | <b>2 010</b>                                                         | <b>1,9</b>                                             | <b>44,3</b>                          | <b>2 039</b>                                                                    | <b>98,6</b>                                                                    | <b>37,6</b>                          |
| darunter                                              |              |                                  |                                                        |                                                                      |                                                        |                                      |                                                                                 |                                                                                |                                      |
| Hotels (ohne Hotels garnis)                           | 13           | 13                               | 8,3                                                    | 1 678                                                                | 2,1                                                    | 49,5                                 | 1 678                                                                           | 100,0                                                                          | 41,0                                 |
| Gasthöfe                                              | 10           | 9                                | -                                                      | 146                                                                  | -7,6                                                   | 20,3                                 | 171                                                                             | 85,4                                                                           | 20,9                                 |
| <b>Stadt Weimar</b>                                   |              |                                  |                                                        |                                                                      |                                                        |                                      |                                                                                 |                                                                                |                                      |
| <b>Hotels, Gasthöfe, Pensionen</b>                    | <b>39</b>    | <b>39</b>                        | <b>5,4</b>                                             | <b>3 971</b>                                                         | <b>3,5</b>                                             | <b>63,6</b>                          | <b>3 974</b>                                                                    | <b>99,9</b>                                                                    | <b>54,3</b>                          |
| darunter                                              |              |                                  |                                                        |                                                                      |                                                        |                                      |                                                                                 |                                                                                |                                      |
| Hotels (ohne Hotels garnis)                           | 12           | 12                               | -                                                      | 2 215                                                                | 3,7                                                    | 68,5                                 | 2 215                                                                           | 100,0                                                                          | 58,5                                 |
| Gasthöfe                                              | 4            | 4                                | 33,3                                                   | 83                                                                   | 38,3                                                   | 34,0                                 | 84                                                                              | 98,8                                                                           | 33,0                                 |
| <b>Stadt Eisenach</b>                                 |              |                                  |                                                        |                                                                      |                                                        |                                      |                                                                                 |                                                                                |                                      |
| <b>Hotels, Gasthöfe, Pensionen</b>                    | <b>27</b>    | <b>27</b>                        | <b>-</b>                                               | <b>1 881</b>                                                         | <b>0,4</b>                                             | <b>58,7</b>                          | <b>1 893</b>                                                                    | <b>99,4</b>                                                                    | <b>50,9</b>                          |
| darunter                                              |              |                                  |                                                        |                                                                      |                                                        |                                      |                                                                                 |                                                                                |                                      |
| Hotels (ohne Hotels garnis)                           | 14           | 14                               | -                                                      | 1 467                                                                | 1,0                                                    | 59,9                                 | 1 468                                                                           | 99,9                                                                           | 51,9                                 |
| Gasthöfe                                              | 4            | 4                                | -                                                      | 88                                                                   | 1,1                                                    | 23,9                                 | 88                                                                              | 100,0                                                                          | 23,1                                 |
| <b>Eichsfeld</b>                                      |              |                                  |                                                        |                                                                      |                                                        |                                      |                                                                                 |                                                                                |                                      |
| <b>Hotels, Gasthöfe, Pensionen</b>                    | <b>36</b>    | <b>35</b>                        | <b>-</b>                                               | <b>1 445</b>                                                         | <b>0,3</b>                                             | <b>41,5</b>                          | <b>1 464</b>                                                                    | <b>98,7</b>                                                                    | <b>33,6</b>                          |
| darunter                                              |              |                                  |                                                        |                                                                      |                                                        |                                      |                                                                                 |                                                                                |                                      |
| Hotels (ohne Hotels garnis)                           | 13           | 12                               | -7,7                                                   | 1 046                                                                | -1,5                                                   | 50,2                                 | 1 064                                                                           | 98,3                                                                           | 39,2                                 |
| Gasthöfe                                              | 17           | 17                               | -                                                      | 310                                                                  | 0,3                                                    | 13,6                                 | 311                                                                             | 99,7                                                                           | 14,1                                 |
| <b>Nordhausen</b>                                     |              |                                  |                                                        |                                                                      |                                                        |                                      |                                                                                 |                                                                                |                                      |
| <b>Hotels, Gasthöfe, Pensionen</b>                    | <b>23</b>    | <b>23</b>                        | <b>-8,0</b>                                            | <b>1 201</b>                                                         | <b>-2,0</b>                                            | <b>38,0</b>                          | <b>1 230</b>                                                                    | <b>97,6</b>                                                                    | <b>32,9</b>                          |
| darunter                                              |              |                                  |                                                        |                                                                      |                                                        |                                      |                                                                                 |                                                                                |                                      |
| Hotels (ohne Hotels garnis)                           | 13           | 13                               | -7,1                                                   | 873                                                                  | -5,6                                                   | 40,9                                 | 895                                                                             | 97,5                                                                           | 34,2                                 |
| Gasthöfe                                              | 4            | 4                                | -                                                      | 88                                                                   | 8,6                                                    | 26,8                                 | 88                                                                              | 100,0                                                                          | 21,7                                 |

1) Doppelbetten zählen als 2 Schlafgelegenheiten. - 2) ganz oder teilweise geöffnet

Noch: 15. Beherbergungsstätten, angebotene Gästebetten und Kapazitätsauslastung  
nach Kreisen und ausgewählten Betriebsarten

| Kreisfreie Stadt<br>Landkreis<br>-----<br>Betriebsart | Oktober 2019 |                                  |                                                        |                                                                      |                                                        |                                      |                                                                                 |                                                                                | Jan. - Okt.<br>2019                  |
|-------------------------------------------------------|--------------|----------------------------------|--------------------------------------------------------|----------------------------------------------------------------------|--------------------------------------------------------|--------------------------------------|---------------------------------------------------------------------------------|--------------------------------------------------------------------------------|--------------------------------------|
|                                                       | Betriebe     |                                  |                                                        | in den Betrieben angebotene Betten/Schlafgelegenheiten <sup>1)</sup> |                                                        |                                      |                                                                                 |                                                                                | durch-<br>schnittliche<br>Auslastung |
|                                                       | insgesamt    | darunter geöffnete <sup>2)</sup> |                                                        | insgesamt                                                            | Veränderung<br>gegenüber<br>dem<br>Vorjahres-<br>monat | durch-<br>schnittliche<br>Auslastung | nachrichtlich                                                                   |                                                                                |                                      |
|                                                       |              | zusammen                         | Veränderung<br>gegenüber<br>dem<br>Vorjahres-<br>monat |                                                                      |                                                        |                                      | maximales<br>Angebot an<br>Schlaf-<br>gelegenheiten<br>der letzten<br>13 Monate | Anteil der<br>aktuell<br>angebotenen<br>Schlaf-<br>gelegenheiten<br>am Maximum |                                      |
|                                                       | Anzahl       | %                                | Anzahl                                                 | %                                                                    | Anzahl                                                 | %                                    |                                                                                 |                                                                                |                                      |
| <b>Wartburgkreis</b>                                  |              |                                  |                                                        |                                                                      |                                                        |                                      |                                                                                 |                                                                                |                                      |
| <b>Hotels, Gasthöfe, Pensionen</b>                    | <b>57</b>    | <b>55</b>                        | <b>-1,8</b>                                            | <b>1 671</b>                                                         | <b>-1,2</b>                                            | <b>38,7</b>                          | <b>1 807</b>                                                                    | <b>92,5</b>                                                                    | <b>33,5</b>                          |
| darunter                                              |              |                                  |                                                        |                                                                      |                                                        |                                      |                                                                                 |                                                                                |                                      |
| Hotels (ohne Hotels garnis)                           | 21           | 19                               | -5,0                                                   | 965                                                                  | -2,0                                                   | 43,5                                 | 1 087                                                                           | 88,8                                                                           | 37,0                                 |
| Gasthöfe                                              | 24           | 24                               | -                                                      | 478                                                                  | -1,0                                                   | 29,6                                 | 492                                                                             | 97,2                                                                           | 26,7                                 |
| <b>Unstrut-Hainich-Kreis</b>                          |              |                                  |                                                        |                                                                      |                                                        |                                      |                                                                                 |                                                                                |                                      |
| <b>Hotels, Gasthöfe, Pensionen</b>                    | <b>31</b>    | <b>29</b>                        | <b>-3,3</b>                                            | <b>1 458</b>                                                         | <b>3,7</b>                                             | <b>46,5</b>                          | <b>1 497</b>                                                                    | <b>97,4</b>                                                                    | <b>39,8</b>                          |
| darunter                                              |              |                                  |                                                        |                                                                      |                                                        |                                      |                                                                                 |                                                                                |                                      |
| Hotels (ohne Hotels garnis)                           | 14           | 14                               | 7,7                                                    | 1 092                                                                | 16,3                                                   | 50,1                                 | 1 106                                                                           | 98,7                                                                           | 42,7                                 |
| Gasthöfe                                              | 9            | 8                                | -                                                      | 201                                                                  | -                                                      | 27,7                                 | 211                                                                             | 95,3                                                                           | 23,4                                 |
| <b>Kyffhäuserkreis</b>                                |              |                                  |                                                        |                                                                      |                                                        |                                      |                                                                                 |                                                                                |                                      |
| <b>Hotels, Gasthöfe, Pensionen</b>                    | <b>24</b>    | <b>24</b>                        | <b>-</b>                                               | <b>751</b>                                                           | <b>-4,0</b>                                            | <b>48,3</b>                          | <b>803</b>                                                                      | <b>93,5</b>                                                                    | <b>40,5</b>                          |
| darunter                                              |              |                                  |                                                        |                                                                      |                                                        |                                      |                                                                                 |                                                                                |                                      |
| Hotels (ohne Hotels garnis)                           | 5            | 5                                | -                                                      | 348                                                                  | -9,8                                                   | 64,2                                 | 397                                                                             | 87,7                                                                           | 52,1                                 |
| Gasthöfe                                              | 12           | 12                               | -                                                      | 264                                                                  | 2,7                                                    | 28,6                                 | 267                                                                             | 98,9                                                                           | 23,9                                 |
| <b>Schmalkalden-Meiningen</b>                         |              |                                  |                                                        |                                                                      |                                                        |                                      |                                                                                 |                                                                                |                                      |
| <b>Hotels, Gasthöfe, Pensionen</b>                    | <b>94</b>    | <b>91</b>                        | <b>-3,2</b>                                            | <b>4 231</b>                                                         | <b>-1,2</b>                                            | <b>44,0</b>                          | <b>4 403</b>                                                                    | <b>96,1</b>                                                                    | <b>37,0</b>                          |
| darunter                                              |              |                                  |                                                        |                                                                      |                                                        |                                      |                                                                                 |                                                                                |                                      |
| Hotels (ohne Hotels garnis)                           | 32           | 31                               | -6,1                                                   | 2 975                                                                | -1,5                                                   | 49,7                                 | 3 113                                                                           | 95,6                                                                           | 40,8                                 |
| Gasthöfe                                              | 35           | 34                               | -                                                      | 674                                                                  | -0,3                                                   | 28,7                                 | 691                                                                             | 97,5                                                                           | 26,2                                 |
| <b>Gotha</b>                                          |              |                                  |                                                        |                                                                      |                                                        |                                      |                                                                                 |                                                                                |                                      |
| <b>Hotels, Gasthöfe, Pensionen</b>                    | <b>74</b>    | <b>71</b>                        | <b>-1,4</b>                                            | <b>4 717</b>                                                         | <b>0,4</b>                                             | <b>54,6</b>                          | <b>4 783</b>                                                                    | <b>98,6</b>                                                                    | <b>46,0</b>                          |
| darunter                                              |              |                                  |                                                        |                                                                      |                                                        |                                      |                                                                                 |                                                                                |                                      |
| Hotels (ohne Hotels garnis)                           | 30           | 30                               | -                                                      | 3 805                                                                | 1,5                                                    | 60,3                                 | 3 812                                                                           | 99,8                                                                           | 50,1                                 |
| Gasthöfe                                              | 24           | 22                               | -4,3                                                   | 473                                                                  | -4,4                                                   | 30,4                                 | 505                                                                             | 93,7                                                                           | 28,7                                 |
| <b>Sömmerda</b>                                       |              |                                  |                                                        |                                                                      |                                                        |                                      |                                                                                 |                                                                                |                                      |
| <b>Hotels, Gasthöfe, Pensionen</b>                    | <b>18</b>    | <b>18</b>                        | <b>5,9</b>                                             | <b>522</b>                                                           | <b>3,8</b>                                             | <b>31,8</b>                          | <b>545</b>                                                                      | <b>95,8</b>                                                                    | <b>28,5</b>                          |
| darunter                                              |              |                                  |                                                        |                                                                      |                                                        |                                      |                                                                                 |                                                                                |                                      |
| Hotels (ohne Hotels garnis)                           | 7            | 7                                | -                                                      | 294                                                                  | -1,7                                                   | 31,5                                 | 316                                                                             | 93,0                                                                           | 29,3                                 |
| Gasthöfe                                              | 4            | 4                                | -                                                      | 57                                                                   | -                                                      | 28,5                                 | 57                                                                              | 100,0                                                                          | 24,3                                 |
| <b>Hildburghausen</b>                                 |              |                                  |                                                        |                                                                      |                                                        |                                      |                                                                                 |                                                                                |                                      |
| <b>Hotels, Gasthöfe, Pensionen</b>                    | <b>48</b>    | <b>46</b>                        | <b>-2,1</b>                                            | <b>1 700</b>                                                         | <b>-0,2</b>                                            | <b>39,3</b>                          | <b>1 799</b>                                                                    | <b>94,5</b>                                                                    | <b>33,1</b>                          |
| darunter                                              |              |                                  |                                                        |                                                                      |                                                        |                                      |                                                                                 |                                                                                |                                      |
| Hotels (ohne Hotels garnis)                           | 18           | 17                               | -                                                      | 1 101                                                                | -1,3                                                   | 48,8                                 | 1 183                                                                           | 93,1                                                                           | 40,1                                 |
| Gasthöfe                                              | 18           | 18                               | -5,3                                                   | 348                                                                  | -2,2                                                   | 22,6                                 | 355                                                                             | 98,0                                                                           | 22,0                                 |
| <b>Ilm-Kreis</b>                                      |              |                                  |                                                        |                                                                      |                                                        |                                      |                                                                                 |                                                                                |                                      |
| <b>Hotels, Gasthöfe, Pensionen</b>                    | <b>56</b>    | <b>54</b>                        | <b>-1,8</b>                                            | <b>2 289</b>                                                         | <b>-2,4</b>                                            | <b>39,9</b>                          | <b>2 398</b>                                                                    | <b>95,5</b>                                                                    | <b>36,4</b>                          |
| darunter                                              |              |                                  |                                                        |                                                                      |                                                        |                                      |                                                                                 |                                                                                |                                      |
| Hotels (ohne Hotels garnis)                           | 22           | 21                               | -                                                      | 1 574                                                                | -3,9                                                   | 43,1                                 | 1 667                                                                           | 94,4                                                                           | 39,5                                 |
| Gasthöfe                                              | 13           | 13                               | -                                                      | 260                                                                  | 0,8                                                    | 32,4                                 | 261                                                                             | 99,6                                                                           | 28,8                                 |

1) Doppelbetten zählen als 2 Schlafgelegenheiten. - 2) ganz oder teilweise geöffnet

Noch: 15. Beherbergungsstätten, angebotene Gästebetten und Kapazitätsauslastung  
nach Kreisen und ausgewählten Betriebsarten

| Kreisfreie Stadt<br>Landkreis<br>-----<br>Betriebsart | Oktober 2019 |                                  |                                                        |                                                                      |                                                        |                                      |                                                                                 |                                                                                | Jan. - Okt.<br>2019                  |
|-------------------------------------------------------|--------------|----------------------------------|--------------------------------------------------------|----------------------------------------------------------------------|--------------------------------------------------------|--------------------------------------|---------------------------------------------------------------------------------|--------------------------------------------------------------------------------|--------------------------------------|
|                                                       | Betriebe     |                                  |                                                        | in den Betrieben angebotene Betten/Schlafgelegenheiten <sup>1)</sup> |                                                        |                                      |                                                                                 |                                                                                | durch-<br>schnittliche<br>Auslastung |
|                                                       | insgesamt    | darunter geöffnete <sup>2)</sup> |                                                        | insgesamt                                                            | Veränderung<br>gegenüber<br>dem<br>Vorjahres-<br>monat | durch-<br>schnittliche<br>Auslastung | nachrichtlich                                                                   |                                                                                |                                      |
|                                                       |              | zusammen                         | Veränderung<br>gegenüber<br>dem<br>Vorjahres-<br>monat |                                                                      |                                                        |                                      | maximales<br>Angebot an<br>Schlaf-<br>gelegenheiten<br>der letzten<br>13 Monate | Anteil der<br>aktuell<br>angebotenen<br>Schlaf-<br>gelegenheiten<br>am Maximum |                                      |
| Anzahl                                                |              | %                                | Anzahl                                                 | %                                                                    | Anzahl                                                 | %                                    |                                                                                 |                                                                                |                                      |
| <b>Weimarer Land</b>                                  |              |                                  |                                                        |                                                                      |                                                        |                                      |                                                                                 |                                                                                |                                      |
| <b>Hotels, Gasthöfe, Pensionen</b>                    | <b>38</b>    | <b>37</b>                        | <b>-</b>                                               | <b>1 815</b>                                                         | <b>-7,5</b>                                            | <b>44,4</b>                          | <b>2 011</b>                                                                    | <b>90,3</b>                                                                    | <b>37,5</b>                          |
| darunter                                              |              |                                  |                                                        |                                                                      |                                                        |                                      |                                                                                 |                                                                                |                                      |
| Hotels (ohne Hotels garnis)                           | 14           | 13                               | -                                                      | 1 198                                                                | -10,8                                                  | 51,9                                 | 1 388                                                                           | 86,3                                                                           | 43,2                                 |
| Gasthöfe                                              | 9            | 9                                | -                                                      | 198                                                                  | 1,0                                                    | 26,0                                 | 200                                                                             | 99,0                                                                           | 21,0                                 |
| <b>Sonneberg</b>                                      |              |                                  |                                                        |                                                                      |                                                        |                                      |                                                                                 |                                                                                |                                      |
| <b>Hotels, Gasthöfe, Pensionen</b>                    | <b>35</b>    | <b>35</b>                        | <b>6,1</b>                                             | <b>1 003</b>                                                         | <b>4,3</b>                                             | <b>25,5</b>                          | <b>1 037</b>                                                                    | <b>96,7</b>                                                                    | <b>26,4</b>                          |
| darunter                                              |              |                                  |                                                        |                                                                      |                                                        |                                      |                                                                                 |                                                                                |                                      |
| Hotels (ohne Hotels garnis)                           | 12           | 12                               | -                                                      | 388                                                                  | -3,5                                                   | 21,1                                 | 412                                                                             | 94,2                                                                           | 25,9                                 |
| Gasthöfe                                              | 14           | 14                               | 7,7                                                    | 279                                                                  | 5,3                                                    | 26,8                                 | 281                                                                             | 99,3                                                                           | 27,0                                 |
| <b>Saalfeld-Rudolstadt</b>                            |              |                                  |                                                        |                                                                      |                                                        |                                      |                                                                                 |                                                                                |                                      |
| <b>Hotels, Gasthöfe, Pensionen</b>                    | <b>70</b>    | <b>67</b>                        | <b>-6,9</b>                                            | <b>2 308</b>                                                         | <b>-6,4</b>                                            | <b>31,3</b>                          | <b>4 108</b>                                                                    | <b>56,2</b>                                                                    | <b>27,2</b>                          |
| darunter                                              |              |                                  |                                                        |                                                                      |                                                        |                                      |                                                                                 |                                                                                |                                      |
| Hotels (ohne Hotels garnis)                           | 35           | 33                               | -                                                      | 1 462                                                                | -4,7                                                   | 30,5                                 | 3 238                                                                           | 45,2                                                                           | 26,5                                 |
| Gasthöfe                                              | 25           | 24                               | -11,1                                                  | 560                                                                  | -6,0                                                   | 30,6                                 | 580                                                                             | 96,6                                                                           | 27,3                                 |
| <b>Saale-Holzland-Kreis</b>                           |              |                                  |                                                        |                                                                      |                                                        |                                      |                                                                                 |                                                                                |                                      |
| <b>Hotels, Gasthöfe, Pensionen</b>                    | <b>34</b>    | <b>33</b>                        | <b>-</b>                                               | <b>1 141</b>                                                         | <b>2,4</b>                                             | <b>44,8</b>                          | <b>1 171</b>                                                                    | <b>97,4</b>                                                                    | <b>40,8</b>                          |
| darunter                                              |              |                                  |                                                        |                                                                      |                                                        |                                      |                                                                                 |                                                                                |                                      |
| Hotels (ohne Hotels garnis)                           | 11           | 11                               | 10,0                                                   | 636                                                                  | 4,1                                                    | 52,9                                 | 648                                                                             | 98,1                                                                           | 48,1                                 |
| Gasthöfe                                              | 16           | 15                               | -11,8                                                  | 323                                                                  | -8,8                                                   | 32,1                                 | 341                                                                             | 94,7                                                                           | 28,7                                 |
| <b>Saale-Orla-Kreis</b>                               |              |                                  |                                                        |                                                                      |                                                        |                                      |                                                                                 |                                                                                |                                      |
| <b>Hotels, Gasthöfe, Pensionen</b>                    | <b>48</b>    | <b>48</b>                        | <b>6,7</b>                                             | <b>1 540</b>                                                         | <b>4,9</b>                                             | <b>39,2</b>                          | <b>1 559</b>                                                                    | <b>98,8</b>                                                                    | <b>29,8</b>                          |
| darunter                                              |              |                                  |                                                        |                                                                      |                                                        |                                      |                                                                                 |                                                                                |                                      |
| Hotels (ohne Hotels garnis)                           | 15           | 15                               | 7,1                                                    | 827                                                                  | 2,9                                                    | 48,1                                 | 835                                                                             | 99,0                                                                           | 33,1                                 |
| Gasthöfe                                              | 23           | 23                               | 9,5                                                    | 457                                                                  | 10,1                                                   | 28,1                                 | 463                                                                             | 98,7                                                                           | 24,4                                 |
| <b>Greiz</b>                                          |              |                                  |                                                        |                                                                      |                                                        |                                      |                                                                                 |                                                                                |                                      |
| <b>Hotels, Gasthöfe, Pensionen</b>                    | <b>26</b>    | <b>25</b>                        | <b>-</b>                                               | <b>928</b>                                                           | <b>-2,6</b>                                            | <b>33,8</b>                          | <b>968</b>                                                                      | <b>95,9</b>                                                                    | <b>31,9</b>                          |
| darunter                                              |              |                                  |                                                        |                                                                      |                                                        |                                      |                                                                                 |                                                                                |                                      |
| Hotels (ohne Hotels garnis)                           | 6            | 5                                | -16,7                                                  | 539                                                                  | -6,4                                                   | 41,9                                 | 576                                                                             | 93,6                                                                           | 38,3                                 |
| Gasthöfe                                              | 15           | 15                               | 7,1                                                    | 241                                                                  | 5,2                                                    | 17,7                                 | 244                                                                             | 98,8                                                                           | 19,2                                 |
| <b>Altenburger Land</b>                               |              |                                  |                                                        |                                                                      |                                                        |                                      |                                                                                 |                                                                                |                                      |
| <b>Hotels, Gasthöfe, Pensionen</b>                    | <b>25</b>    | <b>25</b>                        | <b>8,7</b>                                             | <b>758</b>                                                           | <b>8,8</b>                                             | <b>31,4</b>                          | <b>763</b>                                                                      | <b>99,3</b>                                                                    | <b>27,8</b>                          |
| darunter                                              |              |                                  |                                                        |                                                                      |                                                        |                                      |                                                                                 |                                                                                |                                      |
| Hotels (ohne Hotels garnis)                           | 9            | 9                                | 12,5                                                   | 444                                                                  | 2,3                                                    | 30,6                                 | 444                                                                             | 100,0                                                                          | 24,5                                 |
| Gasthöfe                                              | 6            | 6                                | 20,0                                                   | 105                                                                  | 19,3                                                   | 22,4                                 | 105                                                                             | 100,0                                                                          | 22,5                                 |

1) Doppelbetten zählen als 2 Schlafgelegenheiten. - 2) ganz oder teilweise geöffnet

**16. Beherbergungsstätten, angebotene Gästebetten und Kapazitätsauslastung nach ausgewählten Gemeinden (ohne Camping)**

| Landkreis<br>Gemeinde               | Oktober 2019 |                                  |                                                        |                                                                      |                                                        |                                      |                                                                                 |                                                                                | Jan. - Okt.<br>2019                  |
|-------------------------------------|--------------|----------------------------------|--------------------------------------------------------|----------------------------------------------------------------------|--------------------------------------------------------|--------------------------------------|---------------------------------------------------------------------------------|--------------------------------------------------------------------------------|--------------------------------------|
|                                     | Betriebe     |                                  |                                                        | in den Betrieben angebotene Betten/Schlafgelegenheiten <sup>1)</sup> |                                                        |                                      |                                                                                 |                                                                                | durch-<br>schnittliche<br>Auslastung |
|                                     | insgesamt    | darunter geöffnete <sup>2)</sup> |                                                        | insgesamt                                                            | Veränderung<br>gegenüber<br>dem<br>Vorjahres-<br>monat | durch-<br>schnittliche<br>Auslastung | nachrichtlich                                                                   |                                                                                |                                      |
|                                     |              | zusammen                         | Veränderung<br>gegenüber<br>dem<br>Vorjahres-<br>monat |                                                                      |                                                        |                                      | maximales<br>Angebot an<br>Schlaf-<br>gelegenheiten<br>der letzten<br>13 Monate | Anteil der<br>aktuell<br>angebotenen<br>Schlaf-<br>gelegenheiten<br>am Maximum |                                      |
| Anzahl                              |              | %                                | Anzahl                                                 | %                                                                    | Anzahl                                                 | %                                    |                                                                                 |                                                                                |                                      |
| <b>Eichsfeld</b>                    |              |                                  |                                                        |                                                                      |                                                        |                                      |                                                                                 |                                                                                |                                      |
| Heilbad Heiligenstadt, Stadt        | 10           | 10                               | 11,1                                                   | 793                                                                  | 5,5                                                    | 63,6                                 | 794                                                                             | 99,9                                                                           | 58,1                                 |
| Küllstedt                           | 3            | 3                                | -                                                      | 50                                                                   | -                                                      | 6,2                                  | 50                                                                              | 100,0                                                                          | 9,7                                  |
| Niederorschel                       | 3            | 3                                | .                                                      | .                                                                    | .                                                      | .                                    | .                                                                               | .                                                                              | .                                    |
| Schimberg                           | 4            | 3                                | .                                                      | .                                                                    | .                                                      | .                                    | .                                                                               | .                                                                              | .                                    |
| Leinefelde-Worbis, Stadt            | 12           | 12                               | -                                                      | 382                                                                  | 1,9                                                    | 36,7                                 | 382                                                                             | 100,0                                                                          | 33,0                                 |
| Sonnenstein                         | 4            | 4                                | 33,3                                                   | 107                                                                  | 12,6                                                   | 32,7                                 | 107                                                                             | 100,0                                                                          | 32,5                                 |
| Dingelstädt, Stadt                  | 4            | 4                                | -                                                      | 64                                                                   | 1,6                                                    | 15,8                                 | 64                                                                              | 100,0                                                                          | 18,9                                 |
| <b>Nordhausen</b>                   |              |                                  |                                                        |                                                                      |                                                        |                                      |                                                                                 |                                                                                |                                      |
| Nordhausen, Stadt                   | 10           | 10                               | -16,7                                                  | 628                                                                  | -2,5                                                   | 36,7                                 | 642                                                                             | 97,8                                                                           | 38,1                                 |
| Harztor                             | 14           | 14                               | -6,7                                                   | 722                                                                  | -3,9                                                   | 30,7                                 | 726                                                                             | 99,4                                                                           | 25,3                                 |
| Bleicherode, Stadt                  | 4            | 3                                | -                                                      | 121                                                                  | -10,4                                                  | 23,1                                 | 199                                                                             | 60,8                                                                           | 22,4                                 |
| <b>Wartburgkreis</b>                |              |                                  |                                                        |                                                                      |                                                        |                                      |                                                                                 |                                                                                |                                      |
| Bad Salzungen, Stadt                | 14           | 14                               | 7,7                                                    | 894                                                                  | 0,3                                                    | 73,7                                 | 953                                                                             | 93,8                                                                           | 72,2                                 |
| Buttlar                             | 4            | 4                                | .                                                      | .                                                                    | .                                                      | .                                    | .                                                                               | .                                                                              | .                                    |
| Dermbach                            | 8            | 7                                | -12,5                                                  | 429                                                                  | -9,9                                                   | 66,0                                 | 476                                                                             | 90,1                                                                           | 65,5                                 |
| Mihla                               | 3            | 3                                | -                                                      | 68                                                                   | -                                                      | 18,0                                 | 68                                                                              | 100,0                                                                          | 18,0                                 |
| Ruhla, Stadt                        | 10           | 9                                | -10,0                                                  | 229                                                                  | -18,8                                                  | 40,0                                 | 249                                                                             | 92,0                                                                           | 29,6                                 |
| Wutha-Farnroda                      | 5            | 5                                | -                                                      | 89                                                                   | -                                                      | 33,5                                 | 89                                                                              | 100,0                                                                          | 30,7                                 |
| Gerstungen                          | 5            | 5                                | -                                                      | 110                                                                  | -                                                      | 16,5                                 | 110                                                                             | 100,0                                                                          | 16,1                                 |
| Hörselberg-Hainich                  | 5            | 5                                | -                                                      | 148                                                                  | -                                                      | 48,2                                 | 148                                                                             | 100,0                                                                          | 37,8                                 |
| Bad Liebenstein, Stadt              | 13           | 13                               | 8,3                                                    | 1 243                                                                | 7,5                                                    | 78,4                                 | 1 251                                                                           | 99,4                                                                           | 77,7                                 |
| <b>Unstrut-Hainich-Kreis</b>        |              |                                  |                                                        |                                                                      |                                                        |                                      |                                                                                 |                                                                                |                                      |
| Bad Langensalza, Stadt              | 11           | 11                               | -                                                      | 827                                                                  | -0,5                                                   | 71,5                                 | 831                                                                             | 99,5                                                                           | 64,1                                 |
| Mühlhausen/Thüringen, Stadt         | 19           | 17                               | -5,6                                                   | 901                                                                  | 6,6                                                    | 34,4                                 | 934                                                                             | 96,5                                                                           | 32,9                                 |
| <b>Kyffhäuserkreis</b>              |              |                                  |                                                        |                                                                      |                                                        |                                      |                                                                                 |                                                                                |                                      |
| Bad Frankenhausen/Kyffhäuser, Stadt | 12           | 12                               | -                                                      | 864                                                                  | 0,8                                                    | 70,6                                 | 870                                                                             | 99,3                                                                           | 59,6                                 |
| Sondershausen, Stadt                | 11           | 11                               | -                                                      | 789                                                                  | -3,0                                                   | 33,2                                 | 1 161                                                                           | 68,0                                                                           | 38,9                                 |
| Kyffhäuserland                      | 6            | 6                                | -                                                      | 142                                                                  | 6,8                                                    | 26,6                                 | 142                                                                             | 100,0                                                                          | 18,8                                 |
| Artern, Stadt                       | 3            | 3                                | -                                                      | 76                                                                   | 1,3                                                    | 42,8                                 | 76                                                                              | 100,0                                                                          | 40,8                                 |
| Roßleben-Wiehe, Stadt               | 4            | 4                                | .                                                      | .                                                                    | .                                                      | .                                    | .                                                                               | .                                                                              | .                                    |
| An der Schmücke, Stadt              | 3            | 3                                | .                                                      | .                                                                    | .                                                      | .                                    | .                                                                               | .                                                                              | .                                    |
| <b>Schmalkalden-Meiningen</b>       |              |                                  |                                                        |                                                                      |                                                        |                                      |                                                                                 |                                                                                |                                      |
| Breitungen/Werra                    | 3            | 3                                | .                                                      | .                                                                    | .                                                      | .                                    | .                                                                               | .                                                                              | .                                    |
| Floh-Seligenthal                    | 10           | 10                               | 11,1                                                   | 235                                                                  | 27,0                                                   | 21,7                                 | 235                                                                             | 100,0                                                                          | 22,5                                 |
| Meiningen, Stadt                    | 15           | 15                               | 7,1                                                    | 468                                                                  | 6,8                                                    | 36,6                                 | 470                                                                             | 99,6                                                                           | 34,3                                 |
| Oberhof, Stadt                      | 25           | 23                               | -4,2                                                   | 2 675                                                                | 0,1                                                    | 54,6                                 | 2 754                                                                           | 97,1                                                                           | 44,3                                 |
| Schmalkalden, Kurort, Stadt         | 11           | 11                               | -                                                      | 383                                                                  | -3,0                                                   | 44,4                                 | 397                                                                             | 96,5                                                                           | 36,2                                 |
| Steinbach-Hallenberg, Kurort, Stadt | 14           | 14                               | 7,7                                                    | 312                                                                  | 4,3                                                    | 23,4                                 | 318                                                                             | 98,1                                                                           | 20,0                                 |
| Brotterode-Trusetal, Stadt          | 13           | 12                               | -                                                      | 417                                                                  | 7,5                                                    | 22,6                                 | 436                                                                             | 95,6                                                                           | 24,6                                 |
| Wasungen, Stadt                     | 5            | 5                                | -                                                      | 174                                                                  | 6,7                                                    | 21,0                                 | 174                                                                             | 100,0                                                                          | 16,6                                 |
| Zella-Mehlis, Stadt                 | 8            | 8                                | -                                                      | 252                                                                  | 0,8                                                    | 36,5                                 | 255                                                                             | 98,8                                                                           | 41,2                                 |
| Kaltennordheim, Stadt               | 6            | 6                                | 20,0                                                   | 162                                                                  | 6,6                                                    | 26,6                                 | 162                                                                             | 100,0                                                                          | 23,5                                 |

1) Doppelbetten zählen als 2 Schlafgelegenheiten. - 2) ganz oder teilweise geöffnet



Noch: 16. Beherbergungsstätten, angebotene Gästebetten und Kapazitätsauslastung nach ausgewählten Gemeinden (ohne Camping)

| Landkreis<br>Gemeinde              | Oktober 2019 |                                  |                                                        |                                                                      |                                                        |                                      |                                                                                 |                                                                                | Jan. - Okt.<br>2019                  |
|------------------------------------|--------------|----------------------------------|--------------------------------------------------------|----------------------------------------------------------------------|--------------------------------------------------------|--------------------------------------|---------------------------------------------------------------------------------|--------------------------------------------------------------------------------|--------------------------------------|
|                                    | Betriebe     |                                  |                                                        | in den Betrieben angebotene Betten/Schlafgelegenheiten <sup>1)</sup> |                                                        |                                      |                                                                                 |                                                                                | durch-<br>schnittliche<br>Auslastung |
|                                    | insgesamt    | darunter geöffnete <sup>2)</sup> |                                                        | insgesamt                                                            | Veränderung<br>gegenüber<br>dem<br>Vorjahres-<br>monat | durch-<br>schnittliche<br>Auslastung | nachrichtlich                                                                   |                                                                                |                                      |
|                                    |              | zusammen                         | Veränderung<br>gegenüber<br>dem<br>Vorjahres-<br>monat |                                                                      |                                                        |                                      | maximales<br>Angebot an<br>Schlaf-<br>gelegenheiten<br>der letzten<br>13 Monate | Anteil der<br>aktuell<br>angebotenen<br>Schlaf-<br>gelegenheiten<br>am Maximum |                                      |
| Anzahl                             |              | %                                | Anzahl                                                 | %                                                                    | Anzahl                                                 | %                                    |                                                                                 |                                                                                |                                      |
| <b>Gotha</b>                       |              |                                  |                                                        |                                                                      |                                                        |                                      |                                                                                 |                                                                                |                                      |
| Friedrichroda, Stadt               | 22           | 22                               | 4,8                                                    | 2 224                                                                | 1,9                                                    | 67,7                                 | 2 230                                                                           | 99,7                                                                           | 54,5                                 |
| Georgenthal/Thür. Wald             | 4            | 3                                | -25,0                                                  | 188                                                                  | -10,0                                                  | 36,3                                 | 211                                                                             | 89,1                                                                           | 31,3                                 |
| Gotha, Stadt                       | 15           | 15                               | -                                                      | 1 059                                                                | 2,0                                                    | 48,2                                 | 1 059                                                                           | 100,0                                                                          | 41,8                                 |
| Luisenthal                         | 4            | 4                                | .                                                      | .                                                                    | .                                                      | .                                    | .                                                                               | .                                                                              | .                                    |
| Ohrdruf, Stadt                     | 4            | 4                                | -                                                      | 63                                                                   | -                                                      | 19,8                                 | 63                                                                              | 100,0                                                                          | 21,5                                 |
| Bad Tabarz                         | 8            | 8                                | -                                                      | 830                                                                  | 1,2                                                    | 70,9                                 | 830                                                                             | 100,0                                                                          | 65,4                                 |
| Tambach-Dietharz/Thür. Wald, Stadt | 13           | 13                               | -                                                      | 521                                                                  | 3,0                                                    | 25,6                                 | 526                                                                             | 99,0                                                                           | 22,5                                 |
| Waltershausen, Stadt               | 5            | 5                                | -                                                      | 124                                                                  | -3,9                                                   | 40,3                                 | 129                                                                             | 96,1                                                                           | 39,1                                 |
| Leinatal                           | 3            | 3                                | .                                                      | .                                                                    | .                                                      | .                                    | .                                                                               | .                                                                              | .                                    |
| Nesse-Apfelstädt                   | 4            | 4                                | -                                                      | 307                                                                  | -                                                      | 40,0                                 | 307                                                                             | 100,0                                                                          | 37,0                                 |
| Hörsel                             | 3            | 3                                | -                                                      | 110                                                                  | -2,7                                                   | 34,8                                 | 113                                                                             | 97,3                                                                           | 24,4                                 |
| Drei Gleichen                      | 5            | 4                                | 33,3                                                   | 105                                                                  | 12,9                                                   | 32,1                                 | 115                                                                             | 91,3                                                                           | 34,6                                 |
| <b>Sömmerda</b>                    |              |                                  |                                                        |                                                                      |                                                        |                                      |                                                                                 |                                                                                |                                      |
| Kölleda, Stadt                     | 4            | 4                                | -                                                      | 89                                                                   | -                                                      | 31,3                                 | 106                                                                             | 84,0                                                                           | 24,5                                 |
| Sömmerda, Stadt                    | 3            | 3                                | -                                                      | 96                                                                   | -                                                      | 33,9                                 | 96                                                                              | 100,0                                                                          | 35,3                                 |
| Weißensee, Stadt                   | 5            | 5                                | 25,0                                                   | 294                                                                  | 71,9                                                   | 30,5                                 | 294                                                                             | 100,0                                                                          | 28,1                                 |
| <b>Hildburghausen</b>              |              |                                  |                                                        |                                                                      |                                                        |                                      |                                                                                 |                                                                                |                                      |
| Eisfeld, Stadt                     | 11           | 11                               | -                                                      | 266                                                                  | -                                                      | 34,1                                 | 266                                                                             | 100,0                                                                          | 30,5                                 |
| Hildburghausen, Stadt              | 4            | 3                                | -                                                      | 86                                                                   | -                                                      | 25,3                                 | 99                                                                              | 86,9                                                                           | 24,9                                 |
| Schleusingen, Stadt                | 13           | 11                               | -8,3                                                   | 462                                                                  | -7,2                                                   | 24,7                                 | 520                                                                             | 88,8                                                                           | 25,6                                 |
| Masserberg                         | 20           | 20                               | -                                                      | 1 342                                                                | 0,6                                                    | 56,9                                 | 1 411                                                                           | 95,1                                                                           | 48,4                                 |
| Römhild, Stadt                     | 3            | 3                                | -                                                      | 72                                                                   | -                                                      | 21,0                                 | 72                                                                              | 100,0                                                                          | 23,3                                 |
| Heldburg, Stadt                    | 5            | 4                                | .                                                      | .                                                                    | .                                                      | .                                    | .                                                                               | .                                                                              | .                                    |
| <b>Ilm-Kreis</b>                   |              |                                  |                                                        |                                                                      |                                                        |                                      |                                                                                 |                                                                                |                                      |
| Arnstadt, Stadt                    | 12           | 11                               | -8,3                                                   | 461                                                                  | -4,9                                                   | 43,5                                 | 488                                                                             | 94,5                                                                           | 35,6                                 |
| Elgersburg                         | 4            | 4                                | -                                                      | 127                                                                  | -                                                      | 43,1                                 | 127                                                                             | 100,0                                                                          | 36,7                                 |
| Amt Wachsenburg                    | 5            | 5                                | 25,0                                                   | 125                                                                  | 15,7                                                   | 24,4                                 | 126                                                                             | 99,2                                                                           | 19,5                                 |
| Ilmenau, Stadt                     | 30           | 29                               | -                                                      | 1 361                                                                | -4,2                                                   | 36,7                                 | 1 449                                                                           | 93,9                                                                           | 34,1                                 |
| Plaue, Stadt                       | 3            | 3                                | .                                                      | .                                                                    | .                                                      | .                                    | .                                                                               | .                                                                              | .                                    |
| Stadtilm, Stadt                    | 4            | 4                                | -                                                      | 143                                                                  | -0,7                                                   | 27,6                                 | 144                                                                             | 99,3                                                                           | 29,3                                 |
| Geratal                            | 8            | 8                                | -                                                      | 298                                                                  | -1,0                                                   | 26,4                                 | 316                                                                             | 94,3                                                                           | 25,5                                 |
| Großbreitenbach, Stadt             | 11           | 11                               | 10,0                                                   | 390                                                                  | 7,1                                                    | 47,3                                 | 420                                                                             | 92,9                                                                           | 43,1                                 |
| <b>Weimarer Land</b>               |              |                                  |                                                        |                                                                      |                                                        |                                      |                                                                                 |                                                                                |                                      |
| Apolda, Stadt                      | 4            | 4                                | 33,3                                                   | 438                                                                  | 4,8                                                    | 35,4                                 | 438                                                                             | 100,0                                                                          | 31,5                                 |
| Bad Berka, Stadt                   | 7            | 6                                | -14,3                                                  | 522                                                                  | -3,2                                                   | 84,9                                 | 539                                                                             | 96,8                                                                           | 70,4                                 |
| Bad Sulza, Stadt                   | 13           | 13                               | -                                                      | 925                                                                  | -11,1                                                  | 70,6                                 | 1 040                                                                           | 88,9                                                                           | 62,0                                 |
| Mönchenholzhausen                  | 3            | 3                                | -                                                      | 209                                                                  | 1,0                                                    | 18,1                                 | 209                                                                             | 100,0                                                                          | 25,9                                 |
| Nohra                              | 3            | 3                                | -                                                      | 160                                                                  | -2,4                                                   | 25,7                                 | 164                                                                             | 97,6                                                                           | 25,4                                 |
| Ilmtal-Weinstraße                  | 4            | 4                                | -                                                      | 143                                                                  | -                                                      | 24,0                                 | 145                                                                             | 98,6                                                                           | 21,7                                 |

1) Doppelbetten zählen als 2 Schlafgelegenheiten. - 2) ganz oder teilweise geöffnet

Noch: 16. Beherbergungsstätten, angebotene Gästebetten und Kapazitätsauslastung nach ausgewählten Gemeinden (ohne Camping)

| Landkreis<br>Gemeinde       | Oktober 2019 |                                  |                                                        |                                                                      |                                                        |                                      |                                                                                 |                                                                                | Jan. - Okt.<br>2019                  |
|-----------------------------|--------------|----------------------------------|--------------------------------------------------------|----------------------------------------------------------------------|--------------------------------------------------------|--------------------------------------|---------------------------------------------------------------------------------|--------------------------------------------------------------------------------|--------------------------------------|
|                             | Betriebe     |                                  |                                                        | in den Betrieben angebotene Betten/Schlafgelegenheiten <sup>1)</sup> |                                                        |                                      |                                                                                 |                                                                                | durch-<br>schnittliche<br>Auslastung |
|                             | insgesamt    | darunter geöffnete <sup>2)</sup> |                                                        | insgesamt                                                            | Veränderung<br>gegenüber<br>dem<br>Vorjahres-<br>monat | durch-<br>schnittliche<br>Auslastung | nachrichtlich                                                                   |                                                                                |                                      |
|                             |              | zusammen                         | Veränderung<br>gegenüber<br>dem<br>Vorjahres-<br>monat |                                                                      |                                                        |                                      | maximales<br>Angebot an<br>Schlaf-<br>gelegenheiten<br>der letzten<br>13 Monate | Anteil der<br>aktuell<br>angebotenen<br>Schlaf-<br>gelegenheiten<br>am Maximum |                                      |
| Anzahl                      |              | %                                | Anzahl                                                 | %                                                                    | Anzahl                                                 | %                                    |                                                                                 |                                                                                |                                      |
| <b>Sonneberg</b>            |              |                                  |                                                        |                                                                      |                                                        |                                      |                                                                                 |                                                                                |                                      |
| Lauscha, Stadt              | 5            | 5                                | -                                                      | 112                                                                  | -                                                      | 32,7                                 | 112                                                                             | 100,0                                                                          | 30,2                                 |
| Neuhaus am Rennweg, Stadt   | 13           | 13                               | -                                                      | 522                                                                  | -0,8                                                   | 36,7                                 | 537                                                                             | 97,2                                                                           | 39,0                                 |
| Schalkau, Stadt             | 4            | 4                                | .                                                      | .                                                                    | .                                                      | .                                    | .                                                                               | .                                                                              | .                                    |
| Sonneberg, Stadt            | 11           | 11                               | -                                                      | 375                                                                  | 0,8                                                    | 33,8                                 | 382                                                                             | 98,2                                                                           | 30,8                                 |
| Steinach, Stadt             | 4            | 4                                | -                                                      | 161                                                                  | -5,8                                                   | 16,0                                 | 171                                                                             | 94,2                                                                           | 21,6                                 |
| Frankenblick                | 5            | 5                                | .                                                      | .                                                                    | .                                                      | .                                    | .                                                                               | .                                                                              | .                                    |
| Föritzal                    | 3            | 3                                | 50,0                                                   | 115                                                                  | 11,7                                                   | 68,3                                 | 115                                                                             | 100,0                                                                          | 71,4                                 |
| <b>Saalfeld-Rudolstadt</b>  |              |                                  |                                                        |                                                                      |                                                        |                                      |                                                                                 |                                                                                |                                      |
| Bad Blankenburg, Stadt      | 5            | 5                                | -                                                      | 500                                                                  | 8,0                                                    | 37,2                                 | 501                                                                             | 99,8                                                                           | 40,2                                 |
| Cursdorf                    | 3            | 3                                | -                                                      | 131                                                                  | -3,7                                                   | 30,7                                 | 136                                                                             | 96,3                                                                           | 26,3                                 |
| Lehesten, Stadt             | 3            | 3                                | .                                                      | .                                                                    | .                                                      | .                                    | .                                                                               | .                                                                              | .                                    |
| Meura                       | 3            | 3                                | .                                                      | .                                                                    | .                                                      | .                                    | .                                                                               | .                                                                              | .                                    |
| Rudolstadt, Stadt           | 6            | 6                                | -14,3                                                  | 319                                                                  | -6,7                                                   | 52,4                                 | 322                                                                             | 99,1                                                                           | 43,6                                 |
| Saalfeld/Saale, Stadt       | 22           | 19                               | -24,0                                                  | 876                                                                  | -31,2                                                  | 47,8                                 | 2 740                                                                           | 32,0                                                                           | 38,1                                 |
| Schwarzburg                 | 4            | 4                                | -                                                      | 200                                                                  | -                                                      | 20,2                                 | 270                                                                             | 74,1                                                                           | 22,7                                 |
| Leutenberg, Stadt           | 4            | 4                                | -                                                      | 149                                                                  | -                                                      | 31,4                                 | 149                                                                             | 100,0                                                                          | 30,7                                 |
| Uhlstädt-Kirchhasel         | 7            | 6                                | -14,3                                                  | 236                                                                  | -11,6                                                  | 51,4                                 | 267                                                                             | 88,4                                                                           | 48,2                                 |
| Unterwellenborn             | 5            | 5                                | -                                                      | 129                                                                  | -1,5                                                   | 29,6                                 | 131                                                                             | 98,5                                                                           | 28,6                                 |
| Königsee, Stadt             | 5            | 5                                | -                                                      | 125                                                                  | -                                                      | 23,5                                 | 125                                                                             | 100,0                                                                          | 27,2                                 |
| Schwarzatal, Stadt          | 7            | 7                                | 16,7                                                   | 188                                                                  | 6,2                                                    | 25,7                                 | 194                                                                             | 96,9                                                                           | 19,6                                 |
| <b>Saale-Holzland-Kreis</b> |              |                                  |                                                        |                                                                      |                                                        |                                      |                                                                                 |                                                                                |                                      |
| Bad Klosterlausnitz         | 9            | 9                                | -                                                      | 638                                                                  | -                                                      | 91,0                                 | 640                                                                             | 99,7                                                                           | 89,5                                 |
| Eisenberg, Stadt            | 5            | 4                                | -20,0                                                  | 206                                                                  | -6,4                                                   | 33,4                                 | 220                                                                             | 93,6                                                                           | 34,7                                 |
| Stadtroda, Stadt            | 3            | 3                                | .                                                      | .                                                                    | .                                                      | .                                    | .                                                                               | .                                                                              | .                                    |
| <b>Saale-Orla-Kreis</b>     |              |                                  |                                                        |                                                                      |                                                        |                                      |                                                                                 |                                                                                |                                      |
| Bad Lobenstein, Stadt       | 6            | 6                                | -                                                      | 366                                                                  | -                                                      | 61,5                                 | 366                                                                             | 100,0                                                                          | 60,7                                 |
| Neustadt an der Orla, Stadt | 7            | 7                                | -                                                      | 189                                                                  | -                                                      | 21,2                                 | 195                                                                             | 96,9                                                                           | 16,2                                 |
| Schleiz, Stadt              | 4            | 4                                | -                                                      | 217                                                                  | 0,9                                                    | 16,0                                 | 217                                                                             | 100,0                                                                          | 15,7                                 |
| Triptis, Stadt              | 3            | 3                                | -                                                      | 150                                                                  | 9,5                                                    | 47,1                                 | 152                                                                             | 98,7                                                                           | 35,0                                 |
| Ziegenrück, Stadt           | 6            | 6                                | -                                                      | 172                                                                  | -                                                      | 55,8                                 | 172                                                                             | 100,0                                                                          | 44,0                                 |
| Krölpa                      | 3            | 3                                | 50,0                                                   | 105                                                                  | 36,4                                                   | 28,3                                 | 105                                                                             | 100,0                                                                          | 31,3                                 |
| Wurzbach, Stadt             | 4            | 4                                | .                                                      | .                                                                    | .                                                      | .                                    | .                                                                               | .                                                                              | .                                    |
| Saalburg-Ebersdorf, Stadt   | 10           | 10                               | -                                                      | 393                                                                  | 2,3                                                    | 18,5                                 | 452                                                                             | 86,9                                                                           | 35,6                                 |
| Rosenthal am Rennsteig      | 5            | 5                                | 25,0                                                   | 93                                                                   | 13,4                                                   | 16,8                                 | 98                                                                              | 94,9                                                                           | 17,1                                 |
| <b>Greiz</b>                |              |                                  |                                                        |                                                                      |                                                        |                                      |                                                                                 |                                                                                |                                      |
| Berga/Elster, Stadt         | 4            | 3                                | .                                                      | .                                                                    | .                                                      | .                                    | .                                                                               | .                                                                              | .                                    |
| Greiz, Stadt                | 7            | 7                                | 16,7                                                   | 151                                                                  | -16,6                                                  | 27,3                                 | 194                                                                             | 77,8                                                                           | 23,8                                 |
| Weida, Stadt                | 3            | 3                                | -                                                      | 74                                                                   | -                                                      | 14,3                                 | 74                                                                              | 100,0                                                                          | 17,1                                 |
| Zeulenroda-Triebes, Stadt   | 6            | 6                                | -                                                      | 542                                                                  | -11,7                                                  | 33,9                                 | 614                                                                             | 88,3                                                                           | 34,3                                 |
| Mohlsdorf-Teichwolframsdorf | 3            | 3                                | .                                                      | .                                                                    | .                                                      | .                                    | .                                                                               | .                                                                              | .                                    |
| <b>Altenburger Land</b>     |              |                                  |                                                        |                                                                      |                                                        |                                      |                                                                                 |                                                                                |                                      |
| Altenburg, Stadt            | 9            | 9                                | 28,6                                                   | 442                                                                  | 20,8                                                   | 34,5                                 | 447                                                                             | 98,9                                                                           | 30,0                                 |
| Meuselwitz, Stadt           | 6            | 6                                | 50,0                                                   | 94                                                                   | 44,6                                                   | 24,1                                 | 94                                                                              | 100,0                                                                          | 21,7                                 |
| Schmölln, Stadt             | 4            | 4                                | -                                                      | 110                                                                  | -                                                      | 37,2                                 | 110                                                                             | 100,0                                                                          | 29,7                                 |

1) Doppelbetten zählen als 2 Schlafgelegenheiten. - 2) ganz oder teilweise geöffnet

**17. Beherbergungsstätten, angebotene Gästebetten und Kapazitätsauslastung  
in Städten des Vereins Städtetourismus in Thüringen e.V.**

| Stadt                              | Oktober 2019 |                                  |                                          |                                                                      |                                          |                              |                                                                |                                                               | Jan. - Okt.<br>2019          |
|------------------------------------|--------------|----------------------------------|------------------------------------------|----------------------------------------------------------------------|------------------------------------------|------------------------------|----------------------------------------------------------------|---------------------------------------------------------------|------------------------------|
|                                    | Betriebe     |                                  |                                          | in den Betrieben angebotene Betten/Schlafgelegenheiten <sup>1)</sup> |                                          |                              |                                                                |                                                               | durchschnittliche Auslastung |
|                                    | insgesamt    | darunter geöffnete <sup>2)</sup> |                                          | insgesamt                                                            | Veränderung gegenüber dem Vorjahresmonat | durchschnittliche Auslastung | nachrichtlich                                                  |                                                               |                              |
|                                    |              | zusammen                         | Veränderung gegenüber dem Vorjahresmonat |                                                                      |                                          |                              | maximales Angebot an Schlafgelegenheiten der letzten 13 Monate | Anteil der aktuell angebotenen Schlafgelegenheiten am Maximum |                              |
| Anzahl                             |              | %                                | Anzahl                                   | %                                                                    | Anzahl                                   | %                            |                                                                |                                                               |                              |
| Altenburg, Stadt                   | 9            | 9                                | 28,6                                     | 442                                                                  | 20,8                                     | 34,5                         | 447                                                            | 98,9                                                          | 30,0                         |
| Apolda, Stadt                      | 4            | 4                                | 33,3                                     | 438                                                                  | 4,8                                      | 35,4                         | 438                                                            | 100,0                                                         | 31,5                         |
| Arnstadt, Stadt                    | 12           | 11                               | -8,3                                     | 461                                                                  | -4,9                                     | 43,5                         | 488                                                            | 94,5                                                          | 35,6                         |
| Bad Langensalza, Stadt             | 11           | 11                               | -                                        | 827                                                                  | -0,5                                     | 71,5                         | 831                                                            | 99,5                                                          | 64,1                         |
| Eisenach, Stadt                    | 31           | 31                               | 3,3                                      | 2 093                                                                | 1,4                                      | 56,6                         | 2 110                                                          | 99,2                                                          | 49,5                         |
| Erfurt, Stadt                      | 68           | 68                               | 1,5                                      | 5 278                                                                | -0,9                                     | 54,8                         | 5 583                                                          | 94,5                                                          | 47,6                         |
| Gera, Stadt                        | 15           | 14                               | -6,7                                     | 1 189                                                                | -1,0                                     | 47,6                         | 1 209                                                          | 98,3                                                          | 42,4                         |
| Gotha, Stadt                       | 15           | 15                               | -                                        | 1 059                                                                | 2,0                                      | 48,2                         | 1 059                                                          | 100,0                                                         | 41,8                         |
| Ilmenau, Stadt                     | 30           | 29                               | -                                        | 1 361                                                                | -4,2                                     | 36,7                         | 1 449                                                          | 93,9                                                          | 34,1                         |
| Jena, Stadt                        | 31           | 31                               | 3,3                                      | 2 478                                                                | 12,5                                     | 47,2                         | 2 492                                                          | 99,4                                                          | 43,1                         |
| Meiningen, Stadt                   | 15           | 15                               | 7,1                                      | 468                                                                  | 6,8                                      | 36,6                         | 470                                                            | 99,6                                                          | 34,3                         |
| Mühlhausen/Thüringen, Stadt        | 19           | 17                               | -5,6                                     | 901                                                                  | 6,6                                      | 34,4                         | 934                                                            | 96,5                                                          | 32,9                         |
| Nordhausen, Stadt                  | 10           | 10                               | -16,7                                    | 628                                                                  | -2,5                                     | 36,7                         | 642                                                            | 97,8                                                          | 38,1                         |
| Rudolstadt, Stadt                  | 6            | 6                                | -14,3                                    | 319                                                                  | -6,7                                     | 52,4                         | 322                                                            | 99,1                                                          | 43,6                         |
| Saalfeld/Saale, Stadt              | 22           | 19                               | -24,0                                    | 876                                                                  | -31,2                                    | 47,8                         | 2 740                                                          | 32,0                                                          | 38,1                         |
| Schmalkalden, Kurort, Stadt        | 11           | 11                               | -                                        | 383                                                                  | -3,0                                     | 44,4                         | 397                                                            | 96,5                                                          | 36,2                         |
| Sondershausen, Stadt               | 11           | 11                               | -                                        | 789                                                                  | -3,0                                     | 33,2                         | 1 161                                                          | 68,0                                                          | 38,9                         |
| Suhl, Stadt                        | 35           | 34                               | 6,3                                      | 2 233                                                                | 1,7                                      | 41,5                         | 2 262                                                          | 98,7                                                          | 36,1                         |
| Weimar, Stadt                      | 51           | 50                               | 6,4                                      | 4 756                                                                | 4,9                                      | 61,5                         | 4 776                                                          | 99,6                                                          | 53,2                         |
| <b>Ausgewählte Städte zusammen</b> | <b>406</b>   | <b>396</b>                       | <b>-</b>                                 | <b>26 979</b>                                                        | <b>0,5</b>                               | <b>50,1</b>                  | <b>29 810</b>                                                  | <b>90,5</b>                                                   | <b>44,3</b>                  |

1) Doppelbetten zählen als 2 Schlafgelegenheiten. - 2) ganz oder teilweise geöffnet

### 18. Beherbergungsstätten der Hotellerie mit 25 und mehr Gästezimmern und deren Auslastung nach Betriebsarten

| Betriebsart                        | Oktober 2019                                    |                                           |                                          | Jan. - Okt. 2019                                           |             |
|------------------------------------|-------------------------------------------------|-------------------------------------------|------------------------------------------|------------------------------------------------------------|-------------|
|                                    | Betriebe mit 25 und mehr Gästezimmern insgesamt | darunter geöffnete Betriebe <sup>1)</sup> |                                          | durchschnittliche Auslastung der Gästezimmer <sup>2)</sup> |             |
|                                    |                                                 | zusammen                                  | Veränderung gegenüber dem Vorjahresmonat |                                                            |             |
|                                    | Anzahl                                          |                                           |                                          | %                                                          |             |
| <b>Hotels, Gasthöfe, Pensionen</b> | <b>230</b>                                      | <b>226</b>                                | <b>- 2,6</b>                             | <b>66,1</b>                                                | <b>58,0</b> |
| Hotels (ohne Hotels garnis)        | 183                                             | 179                                       | - 4,3                                    | 66,3                                                       | 57,7        |
| Hotels garnis                      | 32                                              | 32                                        | 6,7                                      | 66,8                                                       | 62,5        |
| Gasthöfe                           | 9                                               | 9                                         | -                                        | 60,0                                                       | 52,9        |
| Pensionen                          | 6                                               | 6                                         | -                                        | 57,3                                                       | 50,3        |

1) ganz oder teilweise geöffnet

2) rechnerischer Wert: (belegte Gästezimmertage / angebotene Gästezimmertage) x 100 im Berichtsmonat bzw. Jahresteil

### 19. Beherbergungsstätten der Hotellerie mit 25 und mehr Gästezimmern und deren Auslastung nach Kreisen

| Kreisfreie Stadt<br>Landkreis<br>Land | Oktober 2019                                    |                                           |                                          | Jan. - Okt. 2019                                           |             |
|---------------------------------------|-------------------------------------------------|-------------------------------------------|------------------------------------------|------------------------------------------------------------|-------------|
|                                       | Betriebe mit 25 und mehr Gästezimmern insgesamt | darunter geöffnete Betriebe <sup>1)</sup> |                                          | durchschnittliche Auslastung der Gästezimmer <sup>2)</sup> |             |
|                                       |                                                 | zusammen                                  | Veränderung gegenüber dem Vorjahresmonat |                                                            |             |
|                                       | Anzahl                                          |                                           |                                          | %                                                          |             |
| Stadt Erfurt                          | 23                                              | 23                                        | -                                        | 75,6                                                       | 68,1        |
| Stadt Gera                            | 6                                               | 6                                         | -                                        | 67,3                                                       | 59,0        |
| Stadt Jena                            | 12                                              | 12                                        | 20,0                                     | 68,2                                                       | 62,9        |
| Stadt Suhl                            | 7                                               | 7                                         | -                                        | 63,7                                                       | 58,0        |
| Stadt Weimar                          | 16                                              | 16                                        | -                                        | 77,0                                                       | 68,8        |
| Stadt Eisenach                        | 14                                              | 14                                        | -                                        | 70,2                                                       | 65,2        |
| Eichsfeld                             | 4                                               | 4                                         | -                                        | 63,3                                                       | 51,6        |
| Nordhausen                            | 9                                               | 9                                         | - 10,0                                   | 55,3                                                       | 46,7        |
| Wartburgkreis                         | 10                                              | 9                                         | - 10,0                                   | 62,3                                                       | 55,9        |
| Unstrut-Hainich-Kreis                 | 6                                               | 6                                         | -                                        | 71,4                                                       | 62,1        |
| Kyffhäuserkreis                       | 5                                               | 5                                         | -                                        | 75,3                                                       | 60,7        |
| Schmalkalden-Meiningen                | 21                                              | 20                                        | - 9,1                                    | 59,7                                                       | 50,5        |
| Gotha                                 | 19                                              | 19                                        | - 5,0                                    | 73,0                                                       | 61,9        |
| Sömmerda                              | 5                                               | 5                                         | -                                        | 50,9                                                       | 45,8        |
| Hildburghausen                        | 10                                              | 10                                        | -                                        | 54,8                                                       | 44,1        |
| Ilm-Kreis                             | 13                                              | 12                                        | - 7,7                                    | 55,9                                                       | 50,5        |
| Weimarer Land                         | 10                                              | 10                                        | -                                        | 58,2                                                       | 51,4        |
| Sonneberg                             | 3                                               | 3                                         | 50,0                                     | 46,5                                                       | 45,0        |
| Saalfeld-Rudolstadt                   | 19                                              | 18                                        | - 10,0                                   | 42,4                                                       | 35,9        |
| Saale-Holzland-Kreis                  | 5                                               | 5                                         | -                                        | 66,2                                                       | 62,5        |
| Saale-Orla-Kreis                      | 5                                               | 5                                         | - 16,7                                   | 63,7                                                       | 46,1        |
| Greiz                                 | 4                                               | 4                                         | -                                        | 63,9                                                       | 57,4        |
| Altenburger Land                      | 4                                               | 4                                         | -                                        | 39,4                                                       | 28,8        |
| <b>Thüringen</b>                      | <b>230</b>                                      | <b>226</b>                                | <b>- 2,6</b>                             | <b>66,1</b>                                                | <b>58,0</b> |

1) ganz oder teilweise geöffnet

2) rechnerischer Wert: (belegte Gästezimmertage / angebotene Gästezimmertage) x 100 im Berichtsmonat bzw. Jahresteil

## Reisegebiete in Thüringen







