



# Statistischer Bericht

AVI - vj 3 / 17

**Sozialversicherungspflichtig  
Beschäftigte  
in Thüringen  
am 30.9.2017  
- vorläufige Ergebnisse -**

---

Bestell-Nr. 01 605

### **Zeichenerklärung**

- nichts vorhanden (genau Null)
- 0 weniger als die Hälfte von 1 in der letzten besetzten Stelle, jedoch mehr als nichts
- . Zahlenwert unbekannt oder geheim zu halten
- ... Zahlenwert lag bei Redaktionsschluss noch nicht vor
- x Tabellenfach gesperrt, weil Aussage nicht sinnvoll
- p vorläufige Zahl
- r berichtigte Zahl
- / Zahlenwert nicht sicher genug
- () Aussagewert eingeschränkt

Anmerkung: Abweichungen in den Summen, auch im Vergleich zu anderen Veröffentlichungen, erklären sich aus dem Runden von Einzelwerten.

### **Herausgeber:**

Thüringer Landesamt für Statistik

Europaplatz 3, 99091 Erfurt

Postfach 90 01 63, 99104 Erfurt

Telefon: 0361 57331-9642/9647

Telefax 0361 57331-9699

Internet: statistik.thueringen.de

E-Mail: [auskunft@statistik.thueringen.de](mailto:auskunft@statistik.thueringen.de)

### **Auskunft erteilt:**

Referat: Gesamtrechnungen,  
Arbeitsmarkt, Außenhandel

Telefon: 0361 57331-9210

E-Mail: [etr@statistik.thueringen.de](mailto:etr@statistik.thueringen.de)

Herausgegeben im Mai 2018

Heft-Nr.: 87/18

Preis: 6,25 Euro

© Thüringer Landesamt für Statistik, Erfurt, 2018

Vervielfältigung und Verbreitung, auch auszugsweise, mit Quellenangabe gestattet.

## Inhaltsverzeichnis

	Seite
<b>Vorbemerkungen</b>	3
<b>Grafiken</b>	
1. Sozialversicherungspflichtig Beschäftigte am Arbeitsort am 30.9.2017 nach Wirtschaftsabschnitten und Geschlecht	12
2. Sozialversicherungspflichtig Beschäftigte am Arbeitsort am 30.9.2017 nach Wirtschaftsabschnitten	13
3. Sozialversicherungspflichtig Beschäftigte am Arbeitsort am 30.9.2017 nach Altersgruppen	14
4. Sozialversicherungspflichtig Beschäftigte in Teilzeit am Arbeitsort am 30.9.2017 nach Wirtschaftsabschnitten	15
5. Sozialversicherungspflichtig Beschäftigte am Arbeitsort und Wohnort in den kreisfreien Städten und Landkreisen am 30.9.2017	16
6. Sozialversicherungspflichtig Beschäftigte am Arbeitsort in den kreisfreien Städten und Landkreisen am 30.9.2017 nach dem Geschlecht	17
<b>Tabellen</b>	
<b>Sozialversicherungspflichtig Beschäftigte nach Strukturmerkmalen</b>	
1. Sozialversicherungspflichtig Beschäftigte am Arbeitsort am 30.9.2017 nach Strukturmerkmalen	18
2. Sozialversicherungspflichtig Beschäftigte am Arbeitsort sowie am Wohnort in den kreisfreien Städten und Landkreisen am 30.9.2017 nach ausgewählten Merkmalen	19
<b>Sozialversicherungspflichtig Beschäftigte am Arbeitsort</b>	
3. Sozialversicherungspflichtig Beschäftigte am Arbeitsort am 30.9.2017 nach zusammengefassten Wirtschaftsabschnitten, Altersgruppen, Ausländern sowie beruflicher Ausbildung	20
4. Sozialversicherungspflichtig Beschäftigte am Arbeitsort am 30.9.2017 nach Wirtschaftsabschnitten und ausgewählten Wirtschaftsabteilungen, Vollzeit- und Teilzeitbeschäftigten, Auszubildenden, deutschen und ausländischen Beschäftigten	21
5. Sozialversicherungspflichtig Beschäftigte am Arbeitsort am 30.9.2017 nach deutschen und ausländischen Beschäftigten, zusammengefassten Wirtschaftsabschnitten und Altersgruppen	24

6. Ausländische sozialversicherungspflichtig Beschäftigte am Arbeitsort am 30.9.2017 nach zusammengefassten Wirtschaftsabschnitten, Altersgruppen und ausgewählten Staatsangehörigkeiten	30
7. Sozialversicherungspflichtig Beschäftigte am Arbeitsort in den kreisfreien Städten und Landkreisen am 30.9.2017 nach zusammengefassten Wirtschaftsabschnitten	32
8. Sozialversicherungspflichtig Beschäftigte am Arbeitsort in den kreisfreien Städten und Landkreisen am 30.9.2017 nach deutschen und ausländischen Beschäftigten sowie Vollzeit- und Teilzeitbeschäftigten	34

### **Sozialversicherungspflichtig Beschäftigte am Wohnort**

9. Sozialversicherungspflichtig Beschäftigte am Wohnort am 30.9.2017 nach Berufsbereichen, -abschnitten und ausgewählten -gruppen sowie beruflicher Ausbildung	35
10. Sozialversicherungspflichtig Beschäftigte am Wohnort am 30.9.2017 nach Berufsbereichen, -abschnitten und ausgewählten -gruppen, Geschlecht, Vollzeit- und Teilzeitbeschäftigten, Auszubildenden sowie nach deutschen und ausländischen Beschäftigten	38
11. Sozialversicherungspflichtig Beschäftigte am Wohnort in den kreisfreien Städten und Landkreisen am 30.9.2017 nach deutschen und ausländischen Beschäftigten sowie Vollzeit- und Teilzeitbeschäftigten	39
12. Sozialversicherungspflichtig Beschäftigte am Wohnort in den kreisfreien Städten und Landkreisen am 30.9.2017 nach Ausbildungsabschlüssen, Altersgruppen sowie Auszubildende	40

## Vorbemerkungen

Mit dem vorliegenden Bericht werden in vierteljährlichem Abstand Ergebnisse der Beschäftigungsstatistik der Bundesagentur für Arbeit über die sozialversicherungspflichtig Beschäftigten am Arbeitsort sowie am Wohnort jeweils für das Ende des Vierteljahres bereitgestellt.

Mit Beginn des Jahres 2008 hat die Bundesagentur für Arbeit in der Beschäftigungsstatistik die „Klassifikation der Wirtschaftszweige, Ausgabe 2008“ (WZ 2008) eingeführt. Damit wurde die bis Ende 2007 gültige „Klassifikation der Wirtschaftszweige, Ausgabe 2003“ (WZ 2003) endgültig abgelöst.

Beginnend mit dem Statistischen Bericht zum Stichtag 30.6.2008 wird der Wirtschaftszweig verschlüsselt nach der „Klassifikation der Wirtschaftszweige, Ausgabe 2008“ (WZ 2008) dargestellt.

Ab dem Stichtag 30.6.2008 werden Auszubildende neu abgegrenzt. Es werden nur Auszubildende mit einem gültigen Ausbildungsvertrag nachgewiesen. Anlernlinge, Praktikanten und Volontäre sind damit nicht mehr enthalten. Die Vergleichbarkeit dieser Ergebnisse ab dem Stichtag 30.6.2008 mit denen früherer Auswertungen ist eingeschränkt.

Mit Inkrafttreten des Gesetzes zur Neuregelung der geringfügigen Beschäftigungsverhältnisse zum 1.4.1999 wurde die Beitragspflicht zur Sozialversicherung auf einen Teil der bis dahin von der Beitragszahlung nicht erfassten geringfügigen Beschäftigungsverhältnisse ausgeweitet. **Soweit Personen ausschließlich beitragspflichtige geringfügige Beschäftigungsverhältnisse ausüben, sind sie in den Nachweisungen dieser Veröffentlichung nicht enthalten.** Dieser Personenkreis wird von der Bundesagentur für Arbeit im Rahmen eines eigenständigen Datenmaterials aufbereitet. In welcher Form dieses Datenmaterial den Statistischen Ämtern des Bundes und der Länder übermittelt werden wird und in welcher Weise dieser Personenkreis in die laufende Berichterstattung im Rahmen des vorliegenden Statistischen Berichtes integriert wird, wird zu gegebener Zeit in den Vorbemerkungen dieser Veröffentlichung erläutert.

Aus Gründen der tabellarischen Darstellung kommt bei der Bezeichnung von Personengruppen in der Regel die sprachlich maskuline Form zur Anwendung. Wenn nicht ausdrücklich anders vermerkt, sind darunter stets beide Geschlechter zu verstehen.

Diesem Statistischen Bericht liegt der Gebietsstand Thüringens vom 30.9.2017 zu Grunde.

## Hinweise

**Verfahrensbedingt gelten die im vorliegenden Statistischen Bericht veröffentlichten Ergebnisse für einen Zeitraum von drei Jahren als vorläufig** und können während dieses Zeitraumes von der Bundesagentur für Arbeit in begründeten Fällen jederzeit geändert werden.

### Revision der Beschäftigungsstatistik 2014

Die Bundesagentur für Arbeit hat die Datenaufbereitung für die Beschäftigungsstatistik modernisiert. Dabei wurde eine verbesserte Modellierung der Daten vorgenommen, welche die Grundlage für genauere Ergebnisse und für die weitere Ausbaufähigkeit dieser Statistik schafft. Die Abgrenzung der sozialversicherungspflichtigen Beschäftigung wurde überprüft und um neue Personengruppen erweitert. Es wurden neue Erhebungsinhalte zu den Merkmalen "Arbeitszeit", "ausgeübte Tätigkeit" sowie "Schul- und Berufsabschluss" eingeführt.

**Ausführliche Informationen hierzu finden Sie in den Methodenberichten der Bundesagentur für Arbeit "Beschäftigungsstatistik - Revision 2014" und "Neue Erhebungsinhalte 'Arbeitszeit', 'ausgeübte Tätigkeit' sowie 'Schul- und Berufsabschluss' in der Beschäftigungsstatistik".**

Ausgehend von der Entwicklung einer neuen nationalen Klassifikation der Berufe 2010 (KldB 2010), wurden die Erhebungsinhalte zur Tätigkeit von Beschäftigten insgesamt erneuert.

Die Abweichungen der neu aufbereiteten Daten zu den früher in diesem Statistischen Bericht veröffentlichten Ergebnissen sind so bedeutend, dass eine Vergleichbarkeit nicht möglich ist.

### **Revision der Beschäftigungsstatistik 2017**

Zum 3. Januar 2018 veröffentlichte die Bundesagentur für Arbeit revidierte Ergebnisse der Beschäftigungsstatistik. Betroffen von Veränderungen ist insbesondere das Jahr 2016.

Unter Einbeziehung bisher nicht verarbeiteter Meldedaten des Jahres 2016 wurden die Ergebnisse der Beschäftigungsstatistik für den Zeitraum vom Stichtag 31.8.2015 bis zum Stichtag 31.12.2016 neu ermittelt.

Diese Revision wurde außerdem genutzt, um eine bislang bestehende Lücke bei dem Merkmal Arbeitszeit (Vollzeit/Teilzeit) für den Zeitraum vom Stichtag 30.9.2011 bis zum Stichtag 31.12.2013 zu schließen.

**Ausführliche Informationen hierzu finden Sie im Methodenbericht der Bundesagentur für Arbeit "Revision der Beschäftigungsstatistik 2017".**

Das Thüringer Landesamt für Statistik wird in der Regel den jeweils ersten von der Bundesagentur für Arbeit bereitgestellten Datensatz aufbereiten und die Ergebnisse in seinem Statistischen Bericht „Sozialversicherungspflichtig Beschäftigte in Thüringen“, Bestellnummer 01605, veröffentlichen. Da die nachfolgenden Korrekturen seitens der Bundesagentur für Arbeit in der Regel sehr gering ausfallen, kann das Thüringer Landesamt für Statistik auch weiterhin seinem Anliegen nachkommen, mit den sachlich und regional tief gegliederten Ergebnissen die Struktur der sozialversicherungspflichtig Beschäftigten in Thüringen darzustellen. Aktuelle Eckdaten für Thüringen findet der Nutzer im Internetangebot der Bundesagentur für Arbeit unter <http://statistik.arbeitsagentur.de>.

### **Rechtsgrundlagen**

Die gesetzliche Grundlage für die Durchführung der Statistik sozialversicherungspflichtig Beschäftigter war bis zum 31.12.1997 das Arbeitsförderungsgesetz vom 25. Juni 1969 (BGBl. I S. 582), zuletzt geändert durch Artikel 30 des Gesetzes vom 20. Dezember 1996 (BGBl. I S. 2049), das in seinen wesentlichen Teilen jedoch mit Wirkung vom 1. Januar 1998 aufgehoben wurde. Die neue gesetzliche Grundlage für die Durchführung der Statistik sozialversicherungspflichtig Beschäftigter bildet seit dem 1. Januar 1998 das Dritte Buch Sozialgesetzbuch - Arbeitsförderung - (SGB III) vom 24. März 1997 (BGBl. I S. 594), in der Fassung der zwischenzeitlich erfolgten Änderungen.

Nach § 281 SGB III hat die Bundesagentur für Arbeit wie bisher aus den in ihrem Geschäftsbereich anfallenden Daten Statistiken, insbesondere über Beschäftigung und Arbeitslosigkeit der Arbeitnehmer und über die Leistungen der Arbeitsförderung, zu erstellen. Sie ist auch unverändert damit beauftragt, auf der Grundlage der Meldungen nach § 28a des Vierten Buches Sozialgesetzbuch - Sozialversicherung - (SGB IV) vom 23. Dezember 1976 (BGBl. I S. 3845), in der Fassung der zwischenzeitlich erfolgten Änderungen, eine Statistik sozialversicherungspflichtig Beschäftigter zu erstellen.

Aufgabe der Statistischen Ämter des Bundes und der Länder ist es, in Ergänzung dazu die im Rahmen des erwerbsstatistischen Gesamtsystems wichtigen Tabellen zu erstellen, für allgemeine Zwecke zu veröffentlichen und sie mit den Beschäftigten- und Entgeltangaben aus anderen Quellen zu koordinieren. Die Bundesagentur für Arbeit stellt dem Statistischen Bundesamt und den Statistischen Ämtern der Länder die hierfür erforderlichen anonymisierten Einzeldaten zu sozialversicherungspflichtig Beschäftigten gem. § 282 a Abs. 1 SGB III zur Verfügung.

### **Auskunftspflichtige**

Auskunftspflichtig sind gemäß den Vorschriften der Verordnung über die Erfassung und Übermittlung von Daten für die Träger der Sozialversicherung (Datenerfassungs- und übermittlungsverordnung - DEÜV)<sup>1)</sup> die Arbeitgeber. Sie müssen an die Träger der Sozialversicherung Meldungen verschiedenen Inhalts über die in ihren Betrieben sozialversicherungspflichtig Beschäftigten erstatten.

Mit ihrem Meldeverhalten beeinflussen die Arbeitgeber die regionale und die wirtschaftsfachliche Gliederung der sozialversicherungspflichtig Beschäftigten wesentlich. So gibt es z.B. Arbeitgeber, die entgegen den Rechtsverordnungen ihre Arbeitnehmer nicht am jeweiligen Arbeitsort, sondern zentral an ihrem Hauptsitz melden. Es kann auch der Fall sein, dass Arbeitgeber einzelne Einrichtungen, Betriebsteile bzw. Dienststellen nicht in ihrer tatsächlichen Wirtschaftsklasse, sondern mit einer einheitlichen Wirtschaftsklasse des Hauptbetriebes melden. Sofern solche Fälle bekannt werden, werden die Arbeitgeber durch den zentralen Betriebsnummern-Service der Bundesagentur für Arbeit (BNS) in Saarbrücken auf ihre Pflicht zur ordnungsgemäßen Meldung der Beschäftigten hingewiesen. Gehen die Arbeitgeber diesen Hinweisen nach und korrigieren ihr bisheriges Meldeverhalten, so erfolgt im Allgemeinen keine Korrektur der bereits abgegebenen Meldungen zu den vorangegangenen Vierteljahre. Die zeitliche Vergleichbarkeit ist dann in den betreffenden wirtschaftsfachlichen und regionalen Einheiten eingeschränkt.

### **Erfasster Personenkreis**

Der Personenkreis, für den Meldungen im Rahmen des integrierten Meldeverfahrens zur Sozialversicherung zu erstatten sind, ist in § 3 DEÜV festgelegt. Die Abgrenzung der hier publizierten sozialversicherungspflichtig Beschäftigten wird in der folgenden Definition näher erläutert.

### **Sozialversicherungspflichtig Beschäftigte**

Sozialversicherungspflichtig Beschäftigte sind Arbeitnehmer, die kranken-, renten-, pflegeversicherungspflichtig und/oder beitragspflichtig nach dem Recht der Arbeitsförderung sind oder für die Beitragsanteile zur gesetzlichen Rentenversicherung nach dem Recht der Arbeitsförderung zu zahlen sind.

Zu diesem Personenkreis gehören Arbeiter, Angestellte, Auszubildende, Altersteilzeitbeschäftigte, Praktikanten, Werkstudenten, Personen, die aus einem sozialversicherungspflichtigen Beschäftigungsverhältnis zur Ableistung von gesetzlichen Dienstpflichten (z. B. Wehrübung) einberufen werden, behinderte Menschen in anerkannten Werkstätten oder gleichartigen Einrichtungen, Personen in Einrichtungen der Jugendhilfe, Berufsbildungswerken oder ähnlichen Einrichtungen für behinderte Menschen sowie Personen, die ein freiwilliges soziales, ein freiwilliges ökologisches Jahr oder einen Bundesfreiwilligendienst ableisten. Daneben besteht in wenigen Fällen auch für Selbständige Versicherungspflicht in der Sozialversicherung.

Nicht zu den sozialversicherungspflichtigen Beschäftigten zählen dagegen Beamte, Selbständige, mithelfende Familienangehörige, Berufs- und Zeitsoldaten sowie Wehr- und Zivildienstleistende (siehe o. g. Ausnahme).

---

1) Im Bundesgesetzblatt veröffentlicht als Artikel 1 der Verordnung zur Neuregelung des Meldeverfahrens in der Sozialversicherung vom 10.2.1998 (BGBl. I S. 343).

Seit April 2003 gilt das zweite Gesetz für moderne Dienstleistung am Arbeitsmarkt, in dem auch der Bereich der geringfügigen Beschäftigung neu geregelt wurde.

Die ausschließlich geringfügig Beschäftigten (Minijobber) und die ausschließlich kurzfristig Beschäftigten werden hier nicht erfasst. Die Berichterstattung über diesen Personenkreis wird von der Bundesagentur für Arbeit wahrgenommen.

Es sind zwei Arten von geringfügigen Beschäftigungen im Bereich der Beschäftigungsstatistik zu unterscheiden:

- **geringfügig entlohnte Beschäftigung**  
Eine geringfügig entlohnte Beschäftigung nach § 8 Abs. 1 Nr. 1 SGB IV liegt vor, wenn das Arbeitsentgelt aus dieser Beschäftigung regelmäßig im Monat 450 Euro (bis zum 31.12.2012 400 Euro) nicht überschreitet.
- **kurzfristige Beschäftigung**  
Eine kurzfristige Beschäftigung liegt nach § 8 Abs. 1 Nr. 2 SGB IV vor, wenn die Beschäftigung für eine Zeitdauer ausgeübt wird, die im Laufe eines Kalenderjahres auf nicht mehr als zwei Monate oder insgesamt 50 Arbeitstage (im Zeitraum vom 01.01.2015 bis 31.12.2018: drei Monate oder insgesamt 70 Arbeitstage) nach ihrer Eigenart begrenzt zu sein pflegt, oder im Voraus vertraglich begrenzt ist.

Ab dem 1.1.1991 waren in den neuen Bundesländern und Berlin-Ost folgende Beträge für die Abgrenzung geringfügiger Tätigkeiten nach dem Entgelt-Kriterium des § 8 SGB IV maßgebend:

Zeitraum	Versicherungsfreier Betrag
1.1.1991 - 30.6.1991	220 DM
1.7.1991 - 31.12.1991	250 DM
1.1.1992 - 31.12.1992	300 DM
1.1.1993 - 31.12.1993	390 DM
1.1.1994 - 31.12.1994	440 DM
1.1.1995 - 31.12.1995	470 DM
1.1.1996 - 31.12.1996	500 DM
1.1.1997 - 31.12.1997	520 DM
1.1.1998 - 31.12.1998	520 DM
1.1.1999 - 31.3.1999	530 DM
1.4.1999 - 31.12.2001	630 DM
1.1.2002 - 31.3.2003	325 EUR
1.4.2003 - 31.12.2012	400 EUR
ab 1.1.2013	450 EUR

Mehrfach Beschäftigte, die gleichzeitig zwei oder mehr versicherungspflichtigen Beschäftigungen nachgehen, werden, sofern eine Vollzeitbeschäftigung vorliegt, im Stichtagsmaterial nur nach den Merkmalen der Vollzeitbeschäftigung erfasst, ansonsten nach den Merkmalen der zuletzt aufgenommenen Beschäftigung.



### **Alter**

Das Alter der Beschäftigten wird nach der Altersjahrmethode berechnet, d.h. bei jeder Auszählung wird das genaue Alter der Beschäftigten am Stichtag ermittelt.

### **Ausbildung (berufliche)**

Nachgewiesen wird die abgeschlossene Berufsausbildung, untergliedert nach beruflichem Ausbildungsabschluss, d.h. Abschluss einer anerkannten Berufsausbildung, einem Meister-/Techniker- oder gleichwertigen Fachschulabschluss und akademischem Abschluss, d.h. Bachelor, Diplom/Magister/Master/Staatsexamen, Promotion.

Die Angaben beziehen sich auf den höchsten Abschluss, auch wenn diese Ausbildung für die derzeit ausgeübte Tätigkeit nicht vorgeschrieben oder verlangt ist.

### **Ausländer**

Als Ausländer gelten alle Personen, die nicht Deutsche im Sinne des Artikels 116 Abs. 1 des Grundgesetzes sind. Dazu zählen auch die Staatenlosen und die Personen mit „ungeklärter“ Staatsangehörigkeit.

### **Auszubildende**

Auszubildende sind Personen, die aufgrund eines Ausbildungsvertrages nach dem Berufsbildungsgesetz (BBiG) vom 25. März 2005 eine betriebliche Ausbildung in einem anerkannten Ausbildungsberuf durchlaufen (vgl. auch Vorbemerkungen, Abs.3).

### **Beruf**

Um die Vielfalt der Berufe in Deutschland abbilden zu können, werden diese systematisch gruppiert. Auf nationaler Ebene wurde ab dem Jahr 2011 die Klassifikation der Berufe 2010 (KldB 2010) eingeführt. Diese neu entwickelte Klassifikation löste die beiden bisherigen Berufsklassifikationen - die Klassifizierung der Berufe 1988 (KldB 1988) der Bundesagentur für Arbeit und die Klassifizierung der Berufe 1992 (KldB 1992) des Statistischen Bundesamtes - ab.

Maßgebend für die Berufsbezeichnung ist allein die ausgeübte Tätigkeit und nicht der erlernte bzw. früher ausgeübte Beruf.

### **Voll- und Teilzeitbeschäftigte**

Die Unterscheidung der sozialversicherungspflichtig Beschäftigten nach Voll- und Teilzeitbeschäftigten richtet sich nach den von den Arbeitgebern in den Meldebelegen erteilten Angaben. Die Differenzierung der Angaben zu Teilzeit (unter bzw. über 18 Stunden) entfällt.

### **Wirtschaftszweig**

Der Wirtschaftszweig wird nach der „Klassifikation der Wirtschaftszweige, Ausgabe 2008“ (WZ 2008) verschlüsselt.

Mit Beginn des Jahres 2008 hat die Bundesagentur für Arbeit in der Beschäftigungsstatistik die „Klassifikation der Wirtschaftszweige, Ausgabe 2008“ (WZ 2008) eingeführt. Damit wurde die bis Ende 2007 gültige „Klassifikation der Wirtschaftszweige, Ausgabe 2003“ (WZ 2003) endgültig abgelöst.

Die Gliederung der WZ 2008 wurde unter Beteiligung von Datennutzern und -produzenten in Verwaltung, Wirtschaft, Forschung und Gesellschaft geschaffen. Sie berücksichtigt die Vorgaben der statistischen Systematik der Wirtschaftszweige in der Europäischen Gemeinschaft (NACE Rev. 2), die mit der Verordnung (EG) Nr. 1893/2006 des Europäischen Parlaments und des Rates vom 20. Dezember 2006 (ABl. EG Nr. L 393 S.1) veröffentlicht wurde.

Die Anwendung der WZ 2008 für statistische Zwecke ergibt sich aus Artikel 8 der o.g. Verordnung. Danach sind Statistiken, die sich auf vom 1. Januar 2008 an durchgeführte Wirtschaftstätigkeiten beziehen (Berichtsperiode), auf der Grundlage der NACE Rev. 2 (in Deutschland auf der Grundlage der WZ 2008) zu erstellen.

Die Ergebnisse der Beschäftigungsstatistik sind in wirtschaftsfachlicher Gliederung mit Ergebnissen aus anderen deutschen und europäischen Wirtschaftsstatistiken grundsätzlich vergleichbar.

### **Regionale Zuordnung**

Die sozialversicherungspflichtig Beschäftigten werden sowohl am Arbeitsort (in Deutschland) als auch am Wohnort nachgewiesen.

Der Arbeitsort ist die Gemeinde, in der der Betrieb liegt, in dem die sozialversicherungspflichtig Beschäftigten beschäftigt sind. Der Arbeitsort des Beschäftigten wird über die in den Meldungen der Arbeitgeber zur Sozialversicherung angegebene Betriebsnummer festgestellt. Die zutreffende Regionalisierung der Beschäftigten nach dem Arbeitsort hängt daher direkt von der zutreffenden Verwendung aller vom Arbeitsamt zugeteilten Betriebsnummern ab. Gewisse Unschärfen in der Zuordnung der Beschäftigten zum Arbeitsort sind nicht auszuschließen.

Die Zuordnung der Beschäftigten zum Wohnort richtet sich nach den dem Arbeitgeber gegenüber angegebenen melderechtlichen Verhältnissen. In einer eigenen Datei wird im Rahmen des Meldeverfahrens zur Sozialversicherung für jeden sozialversicherungspflichtig Beschäftigten die jeweils zuletzt übermittelte Wohnortangabe gespeichert. Eine Aktualisierung dieser Angabe erfolgt mit jeder Meldung, mindestens jedoch einmal im Jahr.

Die Meldevorschriften zur Sozialversicherung stellen nicht klar, welcher Wohnsitz vom Arbeitgeber zu melden ist (Erstwohnsitz oder Wohnsitz mit überwiegendem Aufenthalt). Dies kann in der Beschäftigungsstatistik zum Nachweis von „Fernpendlern“ zwischen gemeldetem Erstwohnsitz und Arbeitsort führen, obwohl der Beschäftigte am Zweitwohnsitz seiner Beschäftigung nachgeht, also faktisch nicht pendelt. Solche „Erfassungsschwächen“ hinsichtlich des Wohnortes betreffen jedoch immer nur einzelne Beschäftigte.

## Von der Meldung des Arbeitgebers zur Statistik

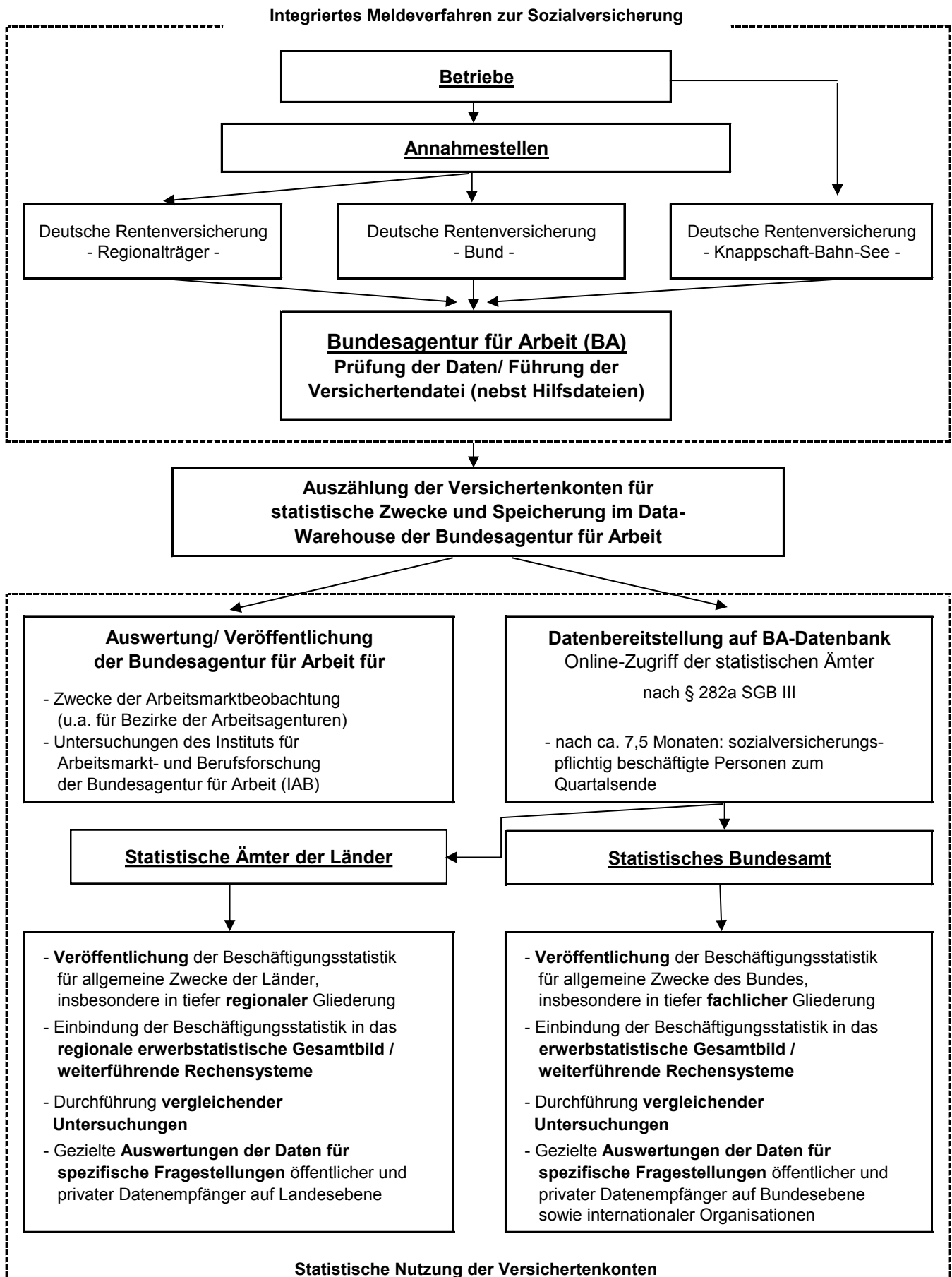

## Abkürzungen

Abfallentsorg.	Abfallentsorgung
...bearb.	...bearbeitung
dar.	darunter
d.	den
DEÜV	Datenerfassung- und -übermittlungsverordnung
Dienstleistg.	Dienstleistungen
...dienstleistg.	...dienstleistungen
DV-Geräte	Datenverarbeitungsgeräte
Eigenbed.	Eigenbedarf
einschl.	einschließlich
elektron.	elektronischen
Erbrg.	Erbringung
Erzeugn.	Erzeugnissen
...erzeugn.	...erzeugnissen
f.	für
freiberufl.	freiberufliche
Finanz-, Vers.- u. Untern.-dienstl., Grundst.- u. Wohnungswesen	Finanz-, Versicherungs- und Unternehmensdienstleistungen, Grundstücks- und Wohnungswesen
Freiberufl., wissenschaftl., techn. Dienstleistg.; sonst. wirtschaftl. Dienstleistg.	Freiberufliche, wissenschaftliche, technische Dienstleistungen; sonstige wirtschaftliche Dienstleistungen
Gew.	Gewinnung
gg.	gegenüber
Glasw.	Glaswaren
H. v.	Herstellung von
H. v. Nahr.- u. Genussm., Getr. u. Tabakerzeugn.	Herstellung von Nahrungs- und Genussmitteln, Getränken und Tabakerzeugnissen
H. v. Textil., Bekleid., Leder, Lederw. u. Schuhen	Herstellung von Textilien, Bekleidung, Leder, Lederwaren und Schuhen
H. v. Holzw., Papier, Pappe u. Druckerzeugn.	Herstellung von Holzwaren, Papier, Pappe und Druckerzeugnissen
Informat.technologische u. Informat.dienstleistg.	Informationstechnologische und Informationsdienstleistungen
Instandh.	Instandhaltung
Kfz	Kraftfahrzeuge
künstl.	künstlerische
Kunst, Unterhaltung und Erholung; sonst. Dienstleistg.; Priv. Haushalte; Exterr. Org.	Kunst, Unterhaltung und Erholung; sonstige Dienstleistungen; Private Haushalte; Exterritoriale Organisationen
Öff. / öff.	Öffentliche / öffentlichen

Öff. Verwaltung, Verteidigung, Sozialvers.;  
Erzieh. u. Unterr.; Gesundh.- u. Sozialw.

opt.

Priv.

priv.

Rep.

Sonst.

sonst.

Sozialvers.

Tätigk.

techn.

u.

v.

Veränd.

Verarb.

verb.

verw.

Vorb.

Wasserversorg.

wirtschaftl.

wiss. / wissenschaftl.

WZ 2008

Öffentliche Verwaltung, Verteidigung, Sozialversiche-  
rung; Erziehung und Unterricht; Gesundheits- und  
Sozialwesen

optischen

Private

private / privaten

Reparatur

Sonstige

sonstigen

Sozialversicherung

Tätigkeiten

technische

und

von

Veränderung

Verarbeitung

verbundene

verwandte

Vorbereitende

Wasserversorgung

wirtschaftliche

wissenschaftlich / wissenschaftliche

Klassifikation der Wirtschaftszweige, Ausgabe 2008

### 1. Sozialversicherungspflichtig Beschäftigte am Arbeitsort am 30.9.2017 nach Wirtschaftsabschnitten und Geschlecht

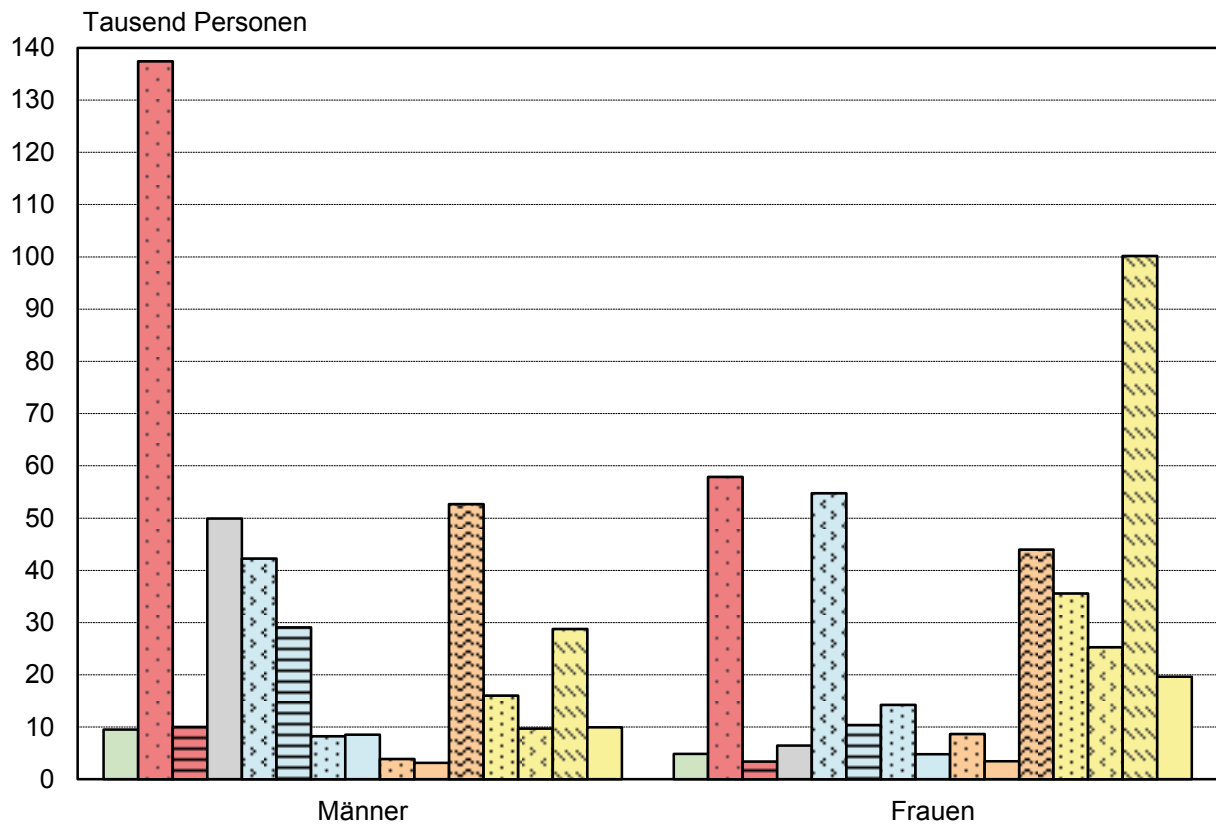

- Land- und Forstwirtschaft; Fischerei
- Bergbau und Gewinnung von Steinen und Erden; Verarbeitendes Gewerbe
- Energie- und Wasserversorgung, Abwasser- und Abfallentsorgung
- Baugewerbe
- Handel; Instandhaltung und Reparatur von Kfz
- Verkehr und Lagerei
- Gastgewerbe
- Information und Kommunikation
- Finanz- und Versicherungsdienstleistungen
- Grundstücks- und Wohnungswesen
- Freiberufl., wissenschaftl., techn. Dienstleistungen; sonst. wirtschaftl. Dienstleistungen
- Öffentliche Verwaltung, Verteidigung; Sozialversicherung
- Erziehung und Unterricht
- Gesundheits- und Sozialwesen
- Kunst, Unterhaltung und Erholung; sonst. Dienstleistungen; Priv. Haushalte; Exterr. Org.

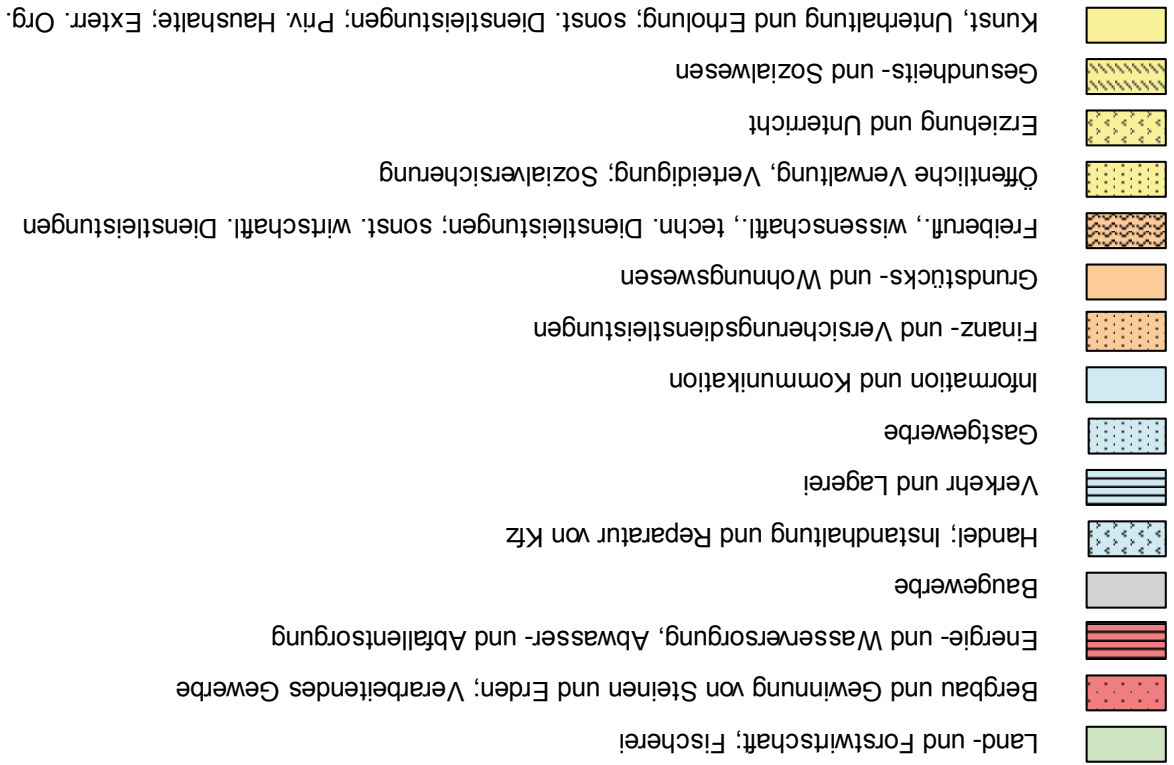

2. Sozialversicherungspflichtig Beschäftigte am Arbeitsort am 30.9.2017 nach Wirtschaftsabschnitten

### 3. Sozialversicherungspflichtig Beschäftigte am Arbeitsort am 30.9.2017 nach Altersgruppen

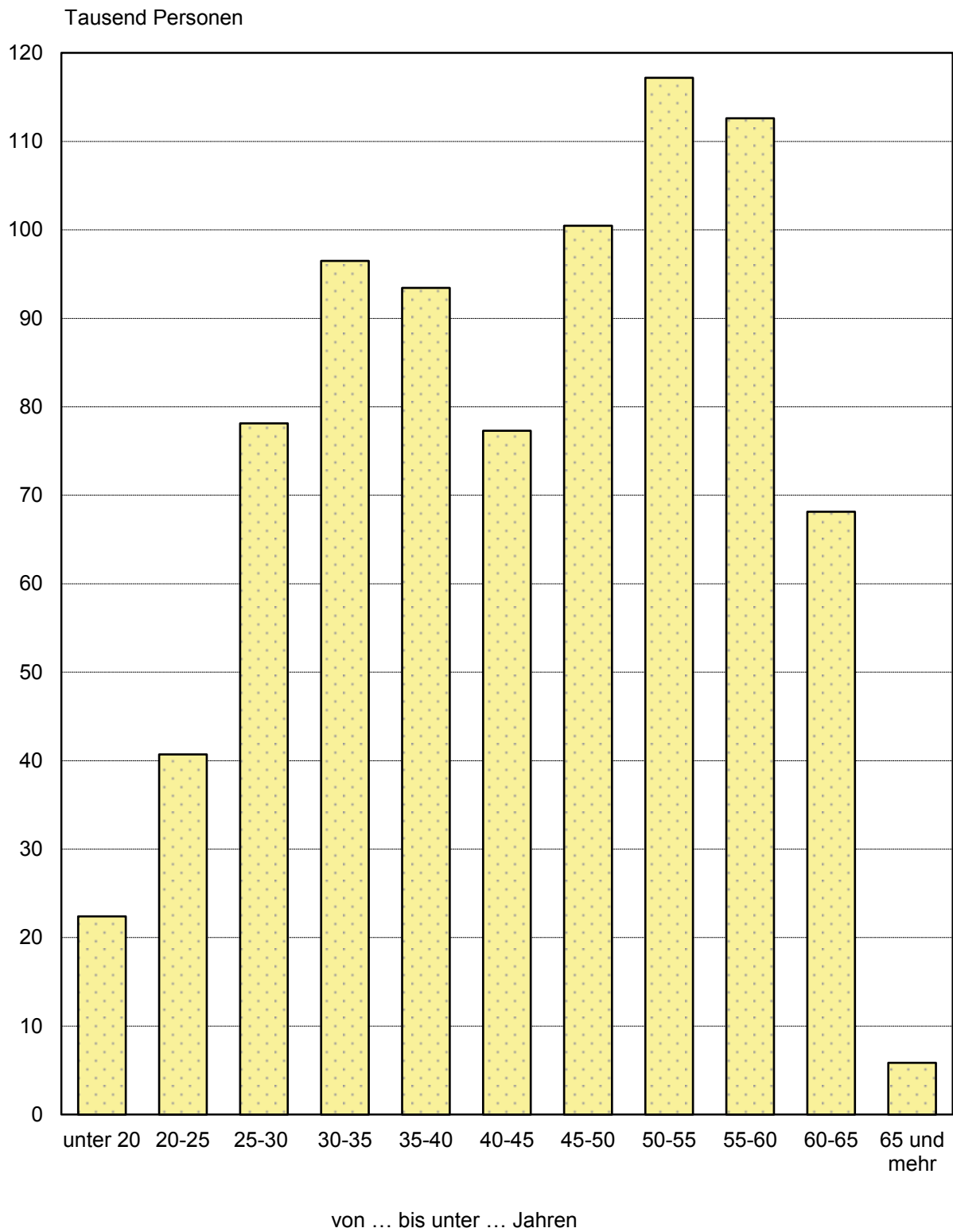



#### 4. Sozialversicherungspflichtig Beschäftigte in Teilzeit am Arbeitsort am 30.9.2017 nach Wirtschaftsabschnitten

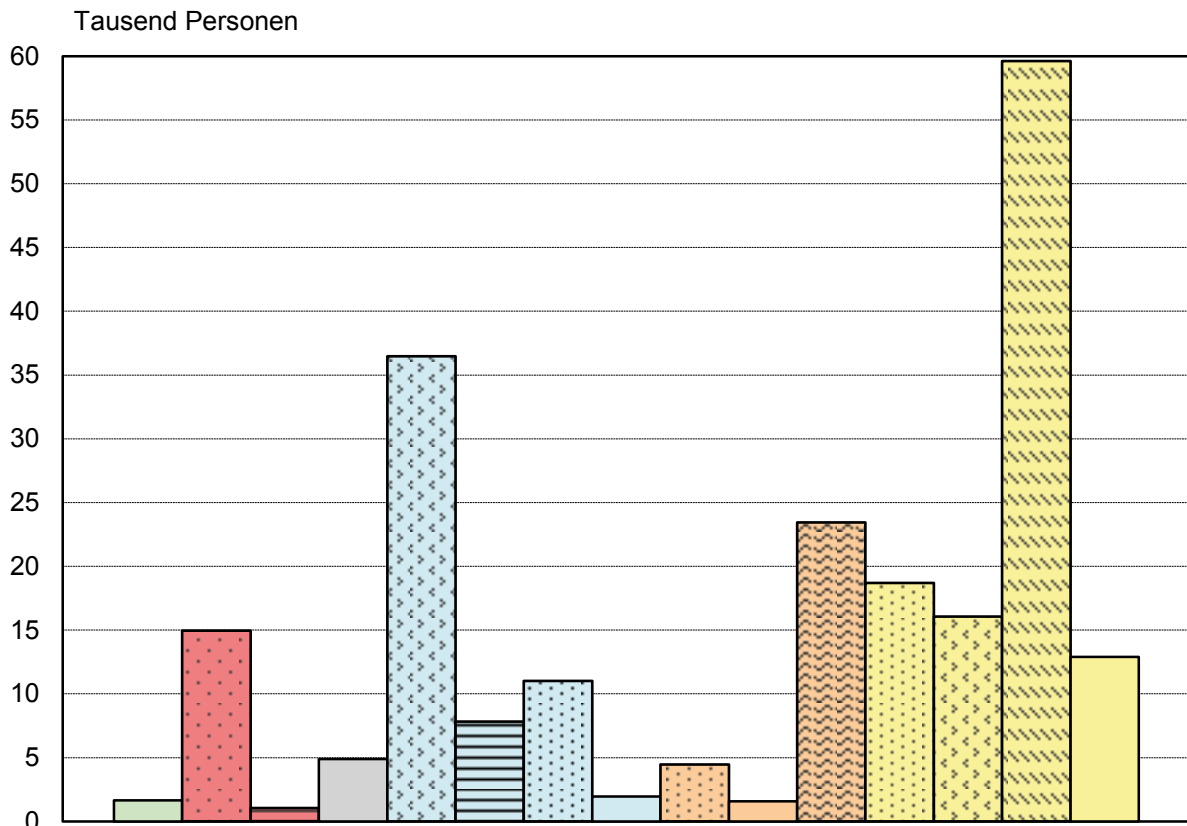

- Land- und Forstwirtschaft; Fischerei
- Bergbau und Gewinnung von Steinen und Erden; Verarbeitendes Gewerbe
- Energie- und Wasserversorgung, Abwasser- und Abfallentsorgung
- Baugewerbe
- Handel; Instandhaltung und Reparatur von Kfz
- Verkehr und Lagerei
- Gastgewerbe
- Information und Kommunikation
- Finanz- und Versicherungsdienstleistungen
- Grundstücks- und Wohnungswesen
- Freiberufl., wissenschaftl., techn. Dienstleistungen; sonst. wirtschaftl. Dienstleistungen
- Öffentliche Verwaltung, Verteidigung; Sozialversicherung
- Erziehung und Unterricht
- Gesundheits- und Sozialwesen
- Kunst, Unterhaltung und Erholung; sonst. Dienstleistungen; Priv. Haushalte; Exterr. Org.

### 5. Sozialversicherungspflichtig Beschäftigte am Arbeitsort und Wohnort in den kreisfreien Städten und Landkreisen am 30.9.2017

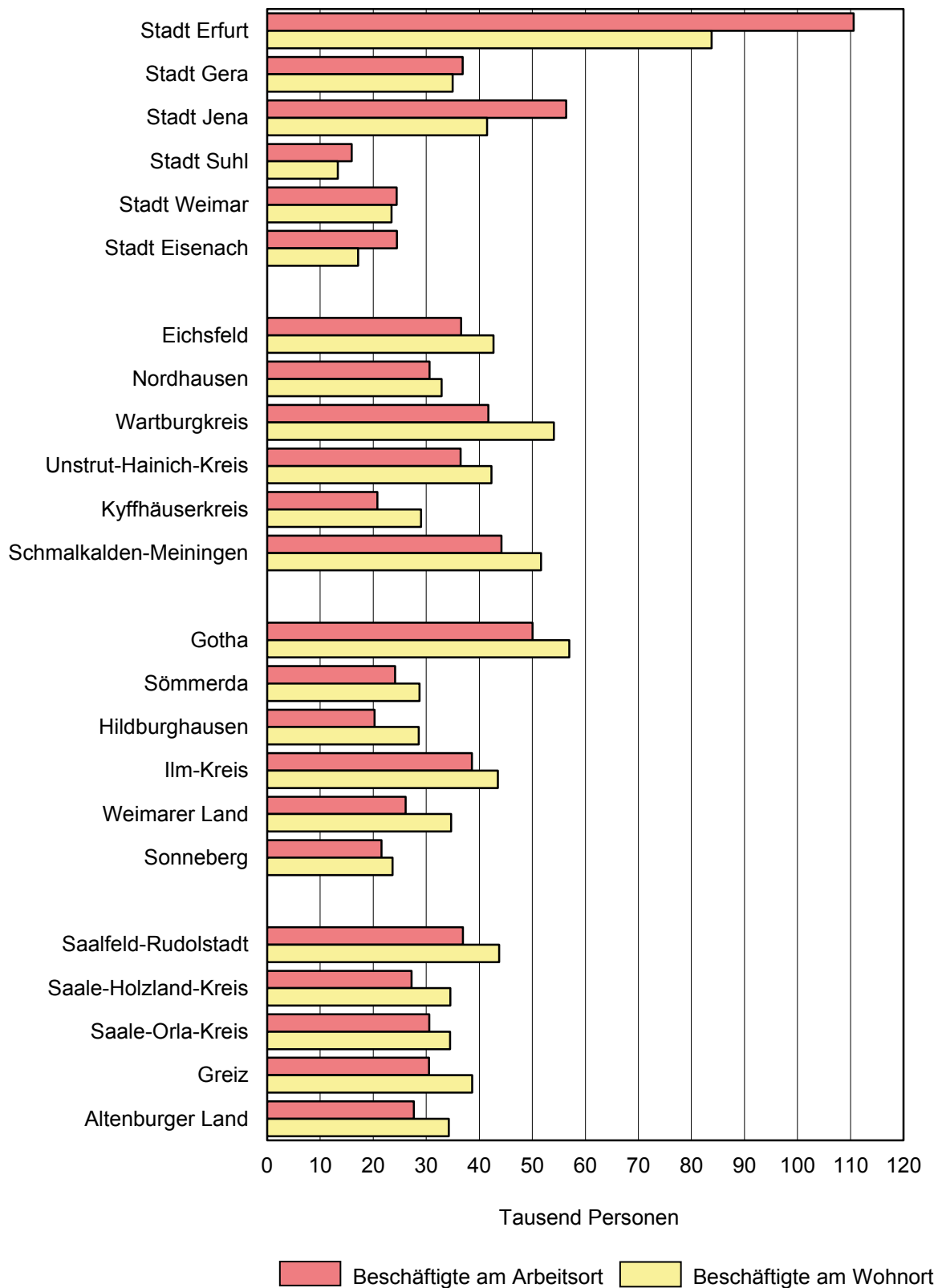

### 6. Sozialversicherungspflichtig Beschäftigte am Arbeitsplatz in den kreisfreien Städten und Landkreisen am 30.9.2017 nach dem Geschlecht

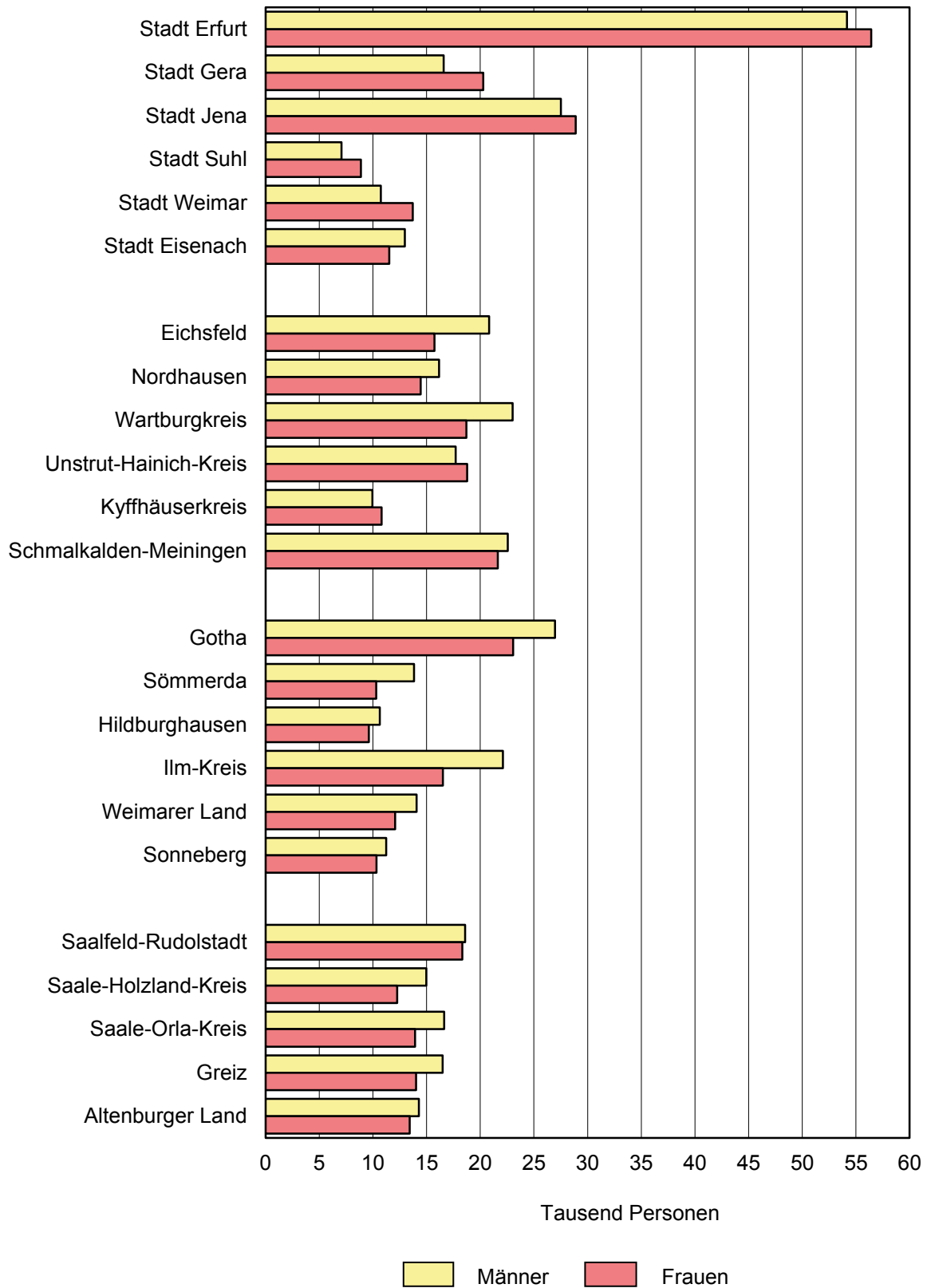

**1. Sozialversicherungspflichtig Beschäftigte am Arbeitsort am 30.9.2017 nach Strukturmerkmalen**

Merkmal	Insgesamt		Männlich	Weiblich	Veränderung gegenüber 30.6.2017			Veränderung gegenüber 30.9.2016		
	Anzahl	Anteil an allen Beschäftigten			insgesamt	männlich	weiblich	insgesamt	männlich	weiblich
		%	Anzahl							
Beschäftigte insgesamt	812 733	100	419 075	393 658	1,4	1,7	1,1	0,9	1,1	0,7
dar. Auszubildende	30 432	3,7	18 908	11 524	27,8	28,8	26,2	1,5	2,3	0,3
<b>nach Altersgruppen</b>										
Alter von... bis unter ... Jahren										
unter 20	22 399	2,8	14 266	8 133	36,9	36,8	37,1	4,8	5,5	3,5
20 bis 30	118 848	14,6	65 862	52 986	0,3	0,6	0,0	- 2,9	- 2,3	- 3,7
30 bis 40	189 939	23,4	101 093	88 846	1,5	1,4	1,7	3,7	3,6	3,9
40 bis 50	177 757	21,9	89 636	88 121	0,0	0,1	- 0,2	- 1,6	- 0,9	- 2,3
50 bis 60	229 807	28,3	110 987	118 820	0,4	0,4	0,3	0,6	0,6	0,7
60 und mehr	73 983	9,1	37 231	36 752	1,4	1,7	1,0	6,2	5,8	6,6
<b>nach Staatsangehörigkeit</b>										
Deutsche Beschäftigte	778 034	95,7	395 314	382 720	1,1	1,2	0,9	0,0	- 0,1	0,2
Ausländische Beschäftigte <sup>1)</sup>	34 588	4,3	23 691	10 897	8,8	9,7	6,8	24,7	26,8	20,5
darunter aus EU-Ländern (EU-28)	22 042	2,7	15 111	6 931	6,3	6,3	6,3	19,2	18,3	21,3
<b>nach Berufsabschluss <sup>2)</sup></b>										
Mit beruflichem Ausbildungsabschluss	701 484	86,3	354 450	347 034	0,5	0,4	0,5	0,8	0,6	0,9
davon mit										
anerkanntem Berufsabschluss <sup>3)</sup>	594 914	73,2	303 520	291 394	0,4	0,4	0,3	0,4	0,3	0,5
akademischem Berufsabschluss <sup>4)</sup>	106 570	13,1	50 930	55 640	1,0	0,8	1,2	3,0	2,6	3,4
Ohne beruflichen Ausbildungsabschluss	58 794	7,2	36 133	22 661	13,7	14,2	13,0	5,4	6,6	3,6
<b>nach Berufsbereichen <sup>5) 6)</sup></b>										
Land-, Forst- und Tierwirtschaft und Gartenbau	17 922	2,2	11 922	6 000	2,2	2,6	1,5	- 2,0	- 1,3	- 3,3
Rohstoffgewinnung, Produktion und Fertigung	216 601	26,7	169 184	47 417	1,3	1,5	0,6	0,5	0,7	- 0,1
Bau, Architektur, Vermessung und Gebäudetechnik	57 439	7,1	54 220	3 219	1,4	1,4	1,4	- 0,4	- 0,4	0,7
Naturwissenschaft, Geografie und Informatik	17 508	2,2	12 051	5 457	2,3	2,8	1,2	4,6	6,0	1,7
Verkehr, Logistik, Schutz und Sicherheit	109 880	13,5	73 838	36 042	1,4	1,4	1,3	1,6	1,6	1,7
Kaufmännische Dienstleistungen, Warenhandel, Vertrieb, Hotel und Tourismus	85 043	10,5	24 695	60 348	1,1	1,8	0,8	0,3	1,9	- 0,3
Unternehmensorganis., Buchhaltung, Recht und Verwaltung	130 505	16,1	33 685	96 820	0,8	1,3	0,6	- 0,1	1,2	- 0,5
Gesundheit, Soziales, Lehre und Erziehung	156 636	19,3	28 768	127 868	1,8	2,5	1,6	2,3	3,8	2,0
Geisteswissenschaften, Kultur und Gestaltung	14 846	1,8	6 891	7 955	1,7	2,2	1,3	2,3	2,2	2,3
<b>nach Vollzeit-/Teilzeitbeschäftigung <sup>2)</sup></b>										
Vollzeitbeschäftigte	596 211	73,4	379 173	217 038	1,4	1,7	0,9	0,0	0,5	- 0,9
Teilzeitbeschäftigte	216 522	26,6	39 902	176 620	1,3	1,6	1,3	3,4	7,1	2,6
<b>nach zusammengefassten Wirtschaftsabschnitten <sup>2) 7)</sup></b>										
A Land- u. Forstwirtschaft, Fischerei	14 387	1,8	9 494	4 893	1,7	2,1	1,0	- 2,9	- 2,7	- 3,2
B-F Produzierendes Gewerbe	265 089	32,6	197 338	67 751	1,1	1,3	0,6	0,2	0,4	- 0,1
B-E Produzierendes Gewerbe ohne Baugewerbe	208 693	25,7	147 428	61 265	1,0	1,2	0,7	0,6	0,9	0,0
C Verarbeitendes Gewerbe	193 229	23,8	135 576	57 653	1,0	1,1	0,7	0,6	0,8	0,0
F Baugewerbe	56 396	6,9	49 910	6 486	1,4	1,6	0,1	- 1,2	- 1,1	- 1,7
G-U Dienstleistungsbereiche	533 254	65,6	212 241	321 013	1,5	2,0	1,2	1,3	2,0	0,9
G-I Handel, Verkehr, Gastgewerbe	159 005	19,6	79 579	79 426	1,2	1,5	0,8	1,3	1,9	0,6
J Information und Kommunikation	13 361	1,6	8 548	4 813	0,2	1,4	- 1,8	- 6,5	- 3,0	-12,3
K Finanz- u. Versicherungsdienstleistg.	12 509	1,5	3 856	8 653	0,4	1,8	- 0,2	- 2,9	- 0,3	- 4,0
L Grundstücks- und Wohnungswesen	6 620	0,8	3 144	3 476	3,4	3,4	3,4	5,3	5,9	4,8
M-N Freiberufl., wissenschaftl., techn. Dienstleistg.; sonst. wirtschaftl. Dienstleistg.	96 623	11,9	52 638	43 985	2,1	2,6	1,7	2,8	3,1	2,5
O-Q Öff. Verwaltung, Verteidigung, Sozialvers.; Erzieh. u. Unterr.; Gesundh.- u. Sozialw.	215 561	26,5	54 537	161 024	1,5	2,0	1,3	1,5	1,7	1,4
R-U Kunst, Unterhaltung und Erholung; sonst. Dienstleistg.; Priv. Haushalte; Exterr. Org.	29 575	3,6	9 939	19 636	1,8	2,7	1,3	0,4	2,1	- 0,4

1) ohne „Staatenlos“ bzw. „Personen mit ungeklärter Staatsangehörigkeit“ - 2) ohne Fälle „ohne Angabe“ - 3) anerkannte Berufsausbildung, Meister-/Techniker- oder gleichwertiger Fachschulabschluss - 4) Bachelor, Diplom/Magister/Master/Staatsexamen, Promotion - 5) Klassifizierung der Berufe, Ausgabe 2010 - 6) ohne sonstige Berufsbereiche; ohne Fälle „ohne Angabe“ - 7) Klassifikation der Wirtschaftszweige, Ausgabe 2008 (WZ 2008)

**2. Sozialversicherungspflichtig Beschäftigte am Arbeitsort sowie am Wohnort in den kreisfreien Städten und Landkreisen am 30.9.2017 nach ausgewählten Merkmalen**

Kreisfreie Stadt Landkreis Land	Insgesamt <sup>1)</sup>	Veränd. gg. 30.9. 2016	Darunter (von Spalte Insgesamt) in den Wirtschaftsbereichen <sup>2)</sup>					Und zwar (von Spalte Insgesamt)		
			Land- und Forstwirtschaft, Fischerei (A)	Produ- zierendes Gewerbe (B-F)	Handel, Verkehr, Gast- gewerbe, Information u. Kommu- nikation (G-J)	Finanz-, Vers.- u. Untern.- dienstl., Grundst.- u. Wohnungs- wesen (K-N)	Erbrg. v. öff. u. priv. Dienst- leistg. (O-U)	weiblich	Teilzeit- beschäftigte	auslän- dische Beschäftigte <sup>3)</sup>
<b>Beschäftigte am Arbeitsort</b>										
Stadt Erfurt	110 590	1,5	277	15 680	30 812	28 145	35 676	56 429	29 842	6 462
Stadt Gera	36 866	1,5	96	6 812	9 633	6 803	13 522	20 282	10 873	1 122
Stadt Jena	56 400	2,1	. <sup>4)</sup>	12 290 <sup>4)</sup>	9 930	11 752	22 428	28 895	16 351	3 032
Stadt Suhl	15 958	0,5	. <sup>4)</sup>	3 353 <sup>4)</sup>	3 659	2 690	6 256	8 883	4 488	677
Stadt Weimar	24 431	1,4	. <sup>4)</sup>	3 761 <sup>4)</sup>	5 189	5 012	10 469	13 699	7 896	1 398
Stadt Eisenach	24 489	2,2	59	8 258	4 557	4 861	6 754	11 527	6 259	916
Eichsfeld	36 557	1,1	636	14 894	6 566	4 848	9 613	15 722	9 841	1 577
Nordhausen	30 619	-0,4	528	9 549	6 239	3 809	10 494	14 447	8 902	866
Wartburgkreis	41 729	-0,8	1 041	19 991	7 250	4 151	9 296	18 716	9 917	1 621
Unstrut-Hainich-Kreis	36 503	1,6	1 000	11 066	7 066	4 436	12 935	18 789	11 151	1 396
Kyffhäuserkreis	20 767	-0,7	678	7 017	3 842	2 052	7 178	10 816	6 436	451
Schmalkalden-Meiningen	44 199	1,7	764	17 650	8 540	4 797	12 448	21 625	11 382	1 987
Gotha	50 027	1,9	883	19 269	11 929	5 930	12 016	23 065	11 602	2 880
Sömmerda	24 137	-0,3	1 025	10 275	4 586	2 587	5 664	10 311	5 014	853
Hildburghausen	20 243	-0,2	711	9 054	3 387	1 581	5 507	9 606	5 115	793
Ilm-Kreis	38 628	0,4	501	16 196	8 511	3 773	9 647	16 513	9 122	1 560
Weimarer Land	26 132	1,2	776	8 744	6 073	2 293	8 246	12 062	7 205	1 334
Sonneberg	21 572	0,4	290	10 070	3 062	2 765	5 385	10 330	4 398	1 186
Saalfeld-Rudolstadt	36 907	0,1	714	14 174	6 860	3 911	11 248	18 321	10 156	814
Saale-Holzland-Kreis	27 236	1,0	1 239	10 313	6 543	2 408	6 733	12 269	6 625	1 062
Saale-Orla-Kreis	30 555	-0,8	1 448	14 122	5 072	2 463	7 450	13 928	7 751	1 184
Greiz	30 505	1,0	960	12 234	7 023	2 076	8 212	14 010	8 215	763
Altenburger Land	27 683	-0,2	712	10 366	6 037	2 609	7 959	13 413	7 981	654
<b>Thüringen</b>	<b>812 733</b>	<b>0,9</b>	<b>14 387</b>	<b>265 089</b>	<b>172 366</b>	<b>115 752</b>	<b>245 136</b>	<b>393 658</b>	<b>216 522</b>	<b>34 588</b>
<b>Beschäftigte am Wohnort</b>										
Stadt Erfurt	83 804	2,6	377	15 124	24 014	17 650	26 637	41 035	22 180	5 023
Stadt Gera	34 960	1,4	185	8 959	9 174	5 930	10 710	16 967	9 623	1 093
Stadt Jena	41 460	2,8	94	9 136	7 793	7 871	16 562	19 966	12 520	2 538
Stadt Suhl	13 321	0,5	14	3 640	3 133	2 073	4 461	6 604	3 389	717
Stadt Weimar	23 457	2,7	78	4 296	5 818	4 351	8 914	11 692	7 249	1 392
Stadt Eisenach	17 144	1,2	63	5 886	3 753	2 881	4 561	8 038	4 337	1 030
Eichsfeld	42 685	0,5	655	16 287	8 340	5 018	12 383	19 757	12 261	991
Nordhausen	32 913	0,4	487	10 531	6 882	3 756	11 257	15 346	9 268	834
Wartburgkreis	54 077	0,0	994	22 779	11 048	6 301	12 952	25 037	13 432	1 284
Unstrut-Hainich-Kreis	42 273	0,7	960	14 071	8 729	5 384	13 128	19 857	11 450	1 044
Kyffhäuserkreis	29 023	-0,3	716	9 682	6 000	4 036	8 586	13 362	7 482	493
Schmalkalden-Meiningen	51 642	0,2	771	20 106	10 282	5 956	14 523	24 700	12 616	1 331
Gotha	56 970	1,1	842	20 106	13 626	9 064	13 330	26 765	13 164	3 084
Sömmerda	28 721	-1,1	849	9 191	7 043	4 108	7 524	13 620	6 618	579
Hildburghausen	28 598	-0,2	682	11 862	5 448	3 056	7 547	13 610	7 167	637
Ilm-Kreis	43 521	0,9	545	15 084	10 221	6 138	11 531	20 287	10 726	2 036
Weimarer Land	34 708	0,9	718	9 794	8 238	5 000	10 958	16 945	9 442	1 074
Sonneberg	23 664	0,6	211	11 338	4 054	2 874	5 185	11 065	4 949	807
Saalfeld-Rudolstadt	43 728	0,1	714	17 260	8 325	5 122	12 298	20 761	11 228	793
Saale-Holzland-Kreis	34 566	0,5	1 039	10 935	7 543	4 624	10 423	16 694	8 786	798
Saale-Orla-Kreis	34 503	-0,2	1 275	13 956	7 058	3 630	8 584	16 215	8 745	839
Greiz	38 640	0,2	1 000	13 271	8 940	4 529	10 897	18 669	10 484	693
Altenburger Land	34 247	0,0	701	12 302	7 508	4 693	9 043	16 001	9 331	657
<b>Thüringen</b>	<b>868 625</b>	<b>0,8</b>	<b>13 970</b>	<b>285 596</b>	<b>192 970</b>	<b>124 045</b>	<b>251 994</b>	<b>412 993</b>	<b>226 447</b>	<b>29 767</b>

1) einschließlich Fälle „ohne Angabe“ - 2) Klassifikation der Wirtschaftszweige, Ausgabe 2008 (WZ 2008) - 3) ohne „Staatenlos“ bzw. „Personen mit ungeklärter Staatsangehörigkeit“ - 4) Aus Gründen der Geheimhaltung beinhaltet die Zusammenfassung B-F auch den Wirtschaftsabschnitt A.

**3. Sozialversicherungspflichtig Beschäftigte am Arbeitsort am 30.9.2017 nach zusammengefassten Wirtschaftsabschnitten, Altersgruppen, Ausländern sowie beruflicher Ausbildung**

Wirtschaftsgliederung <sup>1)</sup> Alter von ... bis unter ... Jahren Ausländer	Insgesamt <sup>2)</sup>	Darunter			
		mit beruflichem Ausbildungsabschluss			ohne beruflichen Ausbildungsabschluss
		zusammen	davon mit		
			anerkanntem Berufsabschluss <sup>3)</sup>	akademischem Berufsabschluss <sup>4)</sup>	
<b>Insgesamt</b>					
A Land- u. Forstwirtschaft, Fischerei	14 387	12 333	11 252	1 081	1 036
B-F Produzierendes Gewerbe	265 089	235 495	210 664	24 831	17 839
B-E Produzierendes Gewerbe ohne Baugewerbe	208 693	187 520	165 309	22 211	13 682
C Verarbeitendes Gewerbe	193 229	173 352	153 094	20 258	12 913
F Baugewerbe	56 396	47 975	45 355	2 620	4 157
G-U Dienstleistungsbereiche	533 254	453 654	372 996	80 658	39 918
G-I Handel, Verkehr, Gastgewerbe	159 005	129 944	122 976	6 968	11 350
J Information und Kommunikation	13 361	11 357	6 786	4 571	850
K Finanz- u. Versicherungsdienstleistg.	12 509	11 282	9 261	2 021	551
L Grundstücks- und Wohnungswesen	6 620	5 925	4 749	1 176	282
M-N Freiberufl., wissenschaftl., techn. Dienstleistg.; sonst. wirtschaftl. Dienstleistg.	96 623	77 662	63 672	13 990	8 792
O-Q Öff. Verwaltung, Verteidigung, Sozialvers.; Erzieh. u. Unterr.; Gesundh.- u. Sozialw.	215 561	192 086	145 727	46 359	16 147
R-U Kunst, Unterhaltung und Erholung; sonst. Dienstleistg.; Priv. Haushalte; Exterr. Org.	29 575	25 398	19 825	5 573	1 946
unter 20	22 399	2 380	2 348	32	18 475
20 bis 25	40 709	24 704	23 268	1 436	13 392
25 bis 30	78 139	67 793	55 260	12 533	6 476
30 bis 35	96 491	86 705	69 596	17 109	4 508
35 bis 40	93 448	83 821	68 205	15 616	3 835
40 bis 45	77 299	69 265	58 751	10 514	2 694
45 bis 50	100 458	90 822	80 846	9 976	2 703
50 bis 55	117 200	106 683	93 777	12 906	2 651
55 bis 60	112 607	102 481	89 058	13 423	2 514
60 bis 65	68 130	61 962	50 709	11 253	1 446
65 und mehr	5 853	4 868	3 096	1 772	100
<b>Insgesamt <sup>2)</sup></b>	<b>812 733</b>	<b>701 484</b>	<b>594 914</b>	<b>106 570</b>	<b>58 794</b>
darunter Ausländer <sup>5)</sup>	34 588	17 824	11 909	5 915	6 507
<b>darunter weiblich</b>					
A Land- u. Forstwirtschaft, Fischerei	4 893	4 303	3 831	472	280
B-F Produzierendes Gewerbe	67 751	61 474	53 718	7 756	3 479
B-E Produzierendes Gewerbe ohne Baugewerbe	61 265	55 547	48 658	6 889	3 239
C Verarbeitendes Gewerbe	57 653	52 130	46 013	6 117	3 107
F Baugewerbe	6 486	5 927	5 060	867	240
G-U Dienstleistungsbereiche	321 013	281 256	233 844	47 412	18 902
G-I Handel, Verkehr, Gastgewerbe	79 426	65 378	61 567	3 811	4 649
J Information und Kommunikation	4 813	4 069	2 676	1 393	231
K Finanz- u. Versicherungsdienstleistg.	8 653	7 845	6 644	1 201	309
L Grundstücks- und Wohnungswesen	3 476	3 113	2 439	674	160
M-N Freiberufl., wissenschaftl., techn. Dienstleistg.; sonst. wirtschaftl. Dienstleistg.	43 985	36 176	29 769	6 407	3 265
O-Q Öff. Verwaltung, Verteidigung, Sozialvers.; Erzieh. u. Unterr.; Gesundh.- u. Sozialw.	161 024	147 449	116 788	30 661	9 165
R-U Kunst, Unterhaltung und Erholung; sonst. Dienstleistg.; Priv. Haushalte; Exterr. Org.	19 636	17 226	13 961	3 265	1 123
unter 20	8 133	927	912	15	6 634
20 bis 25	16 847	10 685	9 862	823	5 365
25 bis 30	36 139	32 401	25 241	7 160	2 345
30 bis 35	44 682	41 014	31 586	9 428	1 552
35 bis 40	44 164	40 300	31 961	8 339	1 374
40 bis 45	37 569	34 224	28 877	5 347	1 023
45 bis 50	50 552	45 961	41 054	4 907	1 176
50 bis 55	60 496	55 256	48 519	6 737	1 193
55 bis 60	58 324	52 984	46 003	6 981	1 256
60 bis 65	34 817	31 685	26 280	5 405	701
65 und mehr	1 935	1 597	1 099	498	42
<b>Zusammen <sup>2)</sup></b>	<b>393 658</b>	<b>347 034</b>	<b>291 394</b>	<b>55 640</b>	<b>22 661</b>
darunter Ausländer <sup>5)</sup>	10 897	6 457	3 760	2 697	1 828

1) Klassifikation der Wirtschaftszweige, Ausgabe 2008 (WZ 2008) - 2) einschl. Fälle „ohne Angabe“ - 3) anerkannte Berufsausbildung, Meister-/Techniker- oder gleichwertiger Fachschulabschluss - 4) Bachelor, Diplom/Magister/Master/Staatsexamen, Promotion - 5) ohne „Staatenlos“ bzw. „Personen mit ungeklärter Staatsangehörigkeit“

**4. Sozialversicherungspflichtig Beschäftigte am Arbeitsort am 30.9.2017 nach Wirtschaftsabschnitten und ausgewählten Wirtschaftsabteilungen, Vollzeit- und Teilzeitbeschäftigten, Auszubildenden, deutschen und ausländischen Beschäftigten**

WZ 2008 <sup>1)</sup>	Wirtschaftsgliederung	Insgesamt <sup>2)</sup>	Und zwar				
			Vollzeit- beschäftigte	Teilzeit- beschäftigte	Auszu- bildende	deutsche	auslän- dische <sup>3)</sup>
						Beschäftigte	
		<b>Insgesamt</b>					
A	Land- und Forstwirtschaft, Fischerei	14 387	12 750	1 637	769	13 324	1 061
B-F	Produzierendes Gewerbe	265 089	244 202	20 887	11 848	256 018	9 030
B-E	Produzierendes Gewerbe ohne Baugewerbe	208 693	192 688	16 005	8 789	202 805	5 850
B	Bergbau u. Gew. v. Steinen u. Erden	2 081	1 996	85	22	2 068	13
C	Verarbeitendes Gewerbe	193 229	178 348	14 881	8 303	187 476	5 715
10-12	H. v. Nahr.- u. Genussm., Getr. u. Tabakerzeugn.	21 122	16 503	4 619	795	19 842	1 267
13-15	H. v. Textil., Bekleid., Leder, Lederw. u. Schuhen	2 955	2 539	416	77	2 864	91
16-18	H. v. Holzw., Papier, Pappe u. Druckerzeugn.	11 897	11 193	704	403	11 670	227
19	Kokerei und Mineralölverarbeitung	53	47	6	.	53	-
20	H. v. chemischen Erzeugnissen	3 839	3 586	253	152	3 692	146
21	H. v. pharmazeutischen Erzeugnissen	1 963	1 806	157	.	1 913	50
22-23	H. v. Gummi- u. Kunststoffwaren, Glas u. Glasw., Keramik, Verarb. v. Steinen u. Erden	27 518	25 988	1 530	1 072	26 720	788
24-25	Metallerzeugung u. -bearb., H. v. Metallerzeugn.	38 604	36 694	1 910	1 806	37 235	1 367
26	H. v. DV-Geräten, elektron. u. opt. Erzeugn.	18 848	17 376	1 472	719	18 458	389
27	H. v. elektrischen Ausrüstungen	6 453	6 085	368	230	6 322	131
28	Maschinenbau	24 081	22 914	1 167	1 440	23 692	385
29-30	Fahrzeugbau	19 744	19 170	574	713	19 345	393
31-33	H. v. Möbeln u. sonst. Waren, Rep. u. Installation von Maschinen und Ausrüstungen	16 152	14 447	1 705	822	15 670	481
D	Energieversorgung	4 918	4 474	444	274	4 901	17
E	Wasserversorg.; Abwasser- und Abfallentsorg. u. Beseitigung v. Umweltverschmutzungen	8 465	7 870	595	190	8 360	105
F	Baugewerbe	56 396	51 514	4 882	3 059	53 213	3 180
41-42	Hoch- und Tiefbau	16 735	15 841	894	661	15 739	995
43	Vorb. Baustellenarbeiten, Bauinstallation und sonstiges Ausbaugewerbe	39 661	35 673	3 988	2 398	37 474	2 185
G-U	Dienstleistungsbereiche	533 254	339 256	193 998	17 815	508 689	24 497
G-I	Handel, Verkehr, Gastgewerbe	159 005	103 688	55 317	7 247	151 495	7 481
G	Handel; Instandhaltung und Rep. von Kfz	97 000	60 523	36 477	5 290	94 781	2 206
45	Handel mit Kfz; Instandh. u. Rep. von Kfz	17 948	16 094	1 854	2 022	17 593	351
46	Großhandel (ohne Handel mit Kfz)	19 815	16 705	3 110	794	19 374	440
47	Einzelhandel (ohne Handel mit Kfz)	59 237	27 724	31 513	2 474	57 814	1 415
H	Verkehr und Lagerei	39 469	31 640	7 829	865	37 792	1 676
I	Gastgewerbe	22 536	11 525	11 011	1 092	18 922	3 599
J	Information und Kommunikation	13 361	11 420	1 941	342	13 057	304
58-60	Verlagswesen, audiovisuelle Medien u. Rundfunk	2 154	1 614	540	51	2 118	36
61	Telekommunikation	1 424	1 272	152	9	1 420	4
62-63	Informat.technologische u. Informat.dienstleistg.	9 783	8 534	1 249	282	9 519	264
K	Finanz- und Versicherungsdienstleistg.	12 509	8 045	4 464	583	12 437	72
64	Erbrg. v. Finanzdienstleistg.	9 013	5 973	3 040	445	8 981	32
65-66	Versicherungen u. Pensionskassen; mit Finanz- u. Versicherungsdienstleistg. verb. Tätigk.	3 496	2 072	1 424	138	3 456	40
L	Grundstücks- und Wohnungswesen	6 620	5 051	1 569	233	6 496	123
M-N	Freiberufl., wissenschaftl., techn. Dienstleistg.; sonst. wirtschaftl. Dienstleistg.	96 623	73 174	23 449	1 745	85 233	11 373
M	Freiberufl., wissenschaftl. u. techn. Dienstleistg.	31 203	23 011	8 192	1 157	30 060	1 142
69-71	Erbrg. v. freiberufl. u. techn. Dienstleistg.	23 648	17 325	6 323	905	23 060	588
72	Forschung und Entwicklung	4 643	3 520	1 123	70	4 151	491
73-75	Sonst. freiberufl., wissenschaftl. u. techn. Tätigk.	2 912	2 166	746	182	2 849	63
N	Erbrg. v. sonst. wirtschaftl. Dienstleistg.	65 420	50 163	15 257	588	55 173	10 231
78.2, 78.3	dar. Überlassung von Arbeitskräften	33 462	31 046	2 416	73	25 364	8 088
O-Q	Öff. Verwaltung, Verteidigung, Sozialvers.; Erzieh. u. Unterr.; Gesundh.- u. Sozialw.	215 561	121 198	94 363	6 707	211 423	4 121
O	Öff. Verwaltung, Verteidigung, Sozialvers.	51 587	32 893	18 694	1 020	51 400	183
84.1	dar. Öffentliche Verwaltung	38 996	23 697	15 299	599	38 837	157
P	Erziehung und Unterricht	35 006	18 958	16 048	1 045	33 999	1 005
Q	Gesundheits- und Sozialwesen	128 968	69 347	59 621	4 642	126 024	2 933
86	Gesundheitswesen	62 870	36 777	26 093	2 930	60 843	2 023
87-88	Heime und Sozialwesen	66 098	32 570	33 528	1 712	65 181	910
R-U	Kunst, Unterhaltung und Erholung; sonst. Dienstleistg.; Priv. Haushalte; Exterr. Org.	29 575	16 680	12 895	958	28 548	1 023
R	Kunst, Unterhaltung und Erholung	7 644	5 463	2 181	279	7 148	496
S	Erbrg. v. sonstigen Dienstleistungen	21 578	11 073	10 505	679	21 072	502
T	Priv. Haushalte mit Hauspersonal; Dienstleistg. u. H. v. Waren durch priv. Haushalte f. d. Eigenbed.	353	144	209	-	328	25
U	Exterritoriale Organisationen und Körperschaften	-	-	-	-	-	-
<b>Insgesamt<sup>4)</sup></b>		<b>812 733</b>	<b>596 211</b>	<b>216 522</b>	<b>30 432</b>	<b>778 034</b>	<b>34 588</b>

1) Klassifikation der Wirtschaftszweige, Ausgabe 2008 (WZ 2008) - 2) einschließlich Fälle „ohne Angabe“ - 3) ohne „Staatenlos“ bzw. „Personen mit ungeklärter Staatsangehörigkeit“ - 4) einschließlich Fälle ohne Angabe zur Wirtschaftsgliederung

Noch: 4. Sozialversicherungspflichtig Beschäftigte am Arbeitsort am 30.9.2017 nach Wirtschaftsabschnitten und ausgewählten Wirtschaftsabteilungen, Vollzeit- und Teilzeitbeschäftigten, Auszubildenden, deutschen und ausländischen Beschäftigten

WZ 2008 <sup>1)</sup>	Wirtschaftsgliederung	Insgesamt <sup>2)</sup>	Und zwar				
			Vollzeit- beschäftigte	Teilzeit- beschäftigte	Auszubildende	deutsche	ausländische <sup>3)</sup>
						Beschäftigte	
<b>männlich</b>							
A	Land- und Forstwirtschaft, Fischerei	9 494	9 033	461	570	8 784	708
B-F	Produzierendes Gewerbe	197 338	191 710	5 628	10 020	189 953	7 358
B-E	Produzierendes Gewerbe ohne Baugewerbe	147 428	144 012	3 416	7 152	143 128	4 276
B	Bergbau u. Gew. v. Steinen u. Erden	1 853	1 837	16	22	.	.
C	Verarbeitendes Gewerbe	135 576	132 493	3 083	6 758	131 388	4 164
10-12	H. v. Nahr.- u. Genussm., Getr. u. Tabakerzeugn.	9 455	9 023	432	501	8 634	816
13-15	H. v. Textil-, Bekleid., Leder, Lederw. u. Schuhen	1 347	1 287	60	48	1 285	62
16-18	H. v. Holzw., Papier, Pappe u. Druckerzeugn.	8 959	8 787	172	300	8 765	194
19	Kokerei und Mineralölverarbeitung	37	.	.	.	37	-
20	H. v. chemischen Erzeugnissen	2 612	2 559	53	112	2 517	94
21	H. v. pharmazeutischen Erzeugnissen	874	.	.	.	853	21
22-23	H. v. Gummi- u. Kunststoffwaren, Glas u. Glasw., Keramik, Verarb. v. Steinen u. Erden	19 932	19 541	391	873	19 330	593
24-25	Metallerzeugung u. -bearb., H. v. Metallerzeugn.	31 174	30 663	511	1 619	30 074	1 098
26	H. v. DV-Geräten, elektron. u. opt. Erzeugn.	11 951	11 557	394	567	11 699	252
27	H. v. elektrischen Ausrüstungen	3 830	3 746	84	190	3 734	96
28	Maschinenbau	19 909	19 539	370	1 289	19 586	320
29-30	Fahrzeugbau	14 967	14 787	180	616	14 676	288
31-33	H. v. Möbeln u. sonst. Waren, Rep. u. Installation von Maschinen und Ausrüstungen	10 529	10 121	408	602	10 198	330
D	Energieversorgung	3 302	3 157	145	207	.	.
E	Wasserversorg.; Abwasser- und Abfallentsorg. u. Beseitigung v. Umweltverschmutzungen	6 697	6 525	172	165	6 606	91
F	Baugewerbe	49 910	47 698	2 212	2 868	46 825	3 082
41-42	Hoch- und Tiefbau	15 251	14 894	357	617	14 274	976
43	Vorb. Baustellenarbeiten, Bauinstallation und sonstiges Ausbaugewerbe	34 659	32 804	1 855	2 251	32 551	2 106
G-U	Dienstleistungsbereiche	212 241	178 428	33 813	8 318	196 575	15 625
G-I	Handel, Verkehr, Gastgewerbe	79 579	68 446	11 133	4 519	74 540	5 022
G	Handel; Instandhaltung und Rep. von Kfz	42 244	37 655	4 589	3 306	40 906	1 332
45	Handel mit Kfz; Instandh. u. Rep. von Kfz	14 101	13 342	759	1 747	13 794	305
46	Großhandel (ohne Handel mit Kfz)	12 729	11 999	730	533	12 416	312
47	Einzelhandel (ohne Handel mit Kfz)	15 414	12 314	3 100	1 026	14 696	715
H	Verkehr und Lagerei	29 070	25 697	3 373	664	27 619	1 450
I	Gastgewerbe	8 265	5 094	3 171	549	6 015	2 240
J	Information und Kommunikation	8 548	7 859	689	277	8 345	203
58-60	Verlagswesen, audiovisuelle Medien u. Rundfunk	1 043	878	165	29	.	.
61	Telekommunikation	1 068	1 016	52	9	.	.
62-63	Informat. technologische u. Informat. dienstleistg.	6 437	5 965	472	239	6 255	182
K	Finanz- und Versicherungsdienstleistg.	3 856	3 430	426	268	3 829	27
64	Erbrg. v. Finanzdienstleistg.	2 666	2 479	187	198	2 653	13
65-66	Versicherungen u. Pensionskassen; mit Finanz- u. Versicherungsdienstleistg. verb. Tätigk.	1 190	951	239	70	1 176	14
L	Grundstücks- und Wohnungswesen	3 144	2 661	483	94	3 064	79
M-N	Freiberufl., wissenschaftl., techn. Dienstleistg.; sonst. wirtschaftl. Dienstleistg.	52 638	46 388	6 250	854	44 663	7 962
M	Freiberufl., wissenschaftl. u. techn. Dienstleistg.	12 779	11 180	1 599	472	12 111	668
69-71	Erbrg. v. freiberufl. u. techn. Dienstleistg.	9 081	8 084	997	375	8 733	348
72	Forschung und Entwicklung	2 621	2 190	431	44	2 328	293
73-75	Sonst. freiberufl., wissenschaftl. u. techn. Tätigk.	1 077	906	171	53	1 050	27
N	Erbrg. v. sonst. wirtschaftl. Dienstleistg.	39 859	35 208	4 651	382	32 552	7 294
78.2, 78.3	dar. Überlassung von Arbeitskräften	23 822	22 508	1 314	43	17 799	6 014
O-Q	Öff. Verwaltung, Verteidigung, Sozialvers.; Erzieh. u. Unterr.; Gesundh.- u. Sozialw.	54 537	42 318	12 219	1 920	52 717	1 812
O	Öff. Verwaltung, Verteidigung, Sozialvers.	16 028	13 278	2 750	366	15 947	79
84.1	dar. Öffentliche Verwaltung	13 418	10 823	2 595	264	13 353	64
P	Erziehung und Unterricht	9 717	6 924	2 793	519	9 227	489
Q	Gesundheits- und Sozialwesen	28 792	22 116	6 676	1 035	27 543	1 244
86	Gesundheitswesen	11 508	9 279	2 229	524	10 526	979
87-88	Heime und Sozialwesen	17 284	12 837	4 447	511	17 017	265
R-U	Kunst, Unterhaltung und Erholung; sonst. Dienstleistg.; Priv. Haushalte; Exterr. Org.	9 939	7 326	2 613	386	9 417	520
R	Kunst, Unterhaltung und Erholung	3 682	2 941	741	163	3 404	278
S	Erbrg. v. sonstigen Dienstleistungen	6 141	4 321	1 820	223	5 912	227
T	Priv. Haushalte mit Hauspersonal; Dienstleistg. u. H. v. Waren durch priv. Haushalte f. d. Eigenbed.	116	64	52	-	101	15
U	Exterritoriale Organisationen und Körperschaften	-	-	-	-	-	-
<b>Insgesamt<sup>4)</sup></b>		<b>419 075</b>	<b>379 173</b>	<b>39 902</b>	<b>18 908</b>	<b>395 314</b>	<b>23 691</b>

1) Klassifikation der Wirtschaftszweige, Ausgabe 2008 (WZ 2008) - 2) einschließlich Fälle „ohne Angabe“ - 3) ohne „Staatenlos“ bzw. „Personen mit ungeklärter Staatsangehörigkeit“ - 4) einschließlich Fälle ohne Angabe zur Wirtschaftsgliederung



Noch: 4. Sozialversicherungspflichtig Beschäftigte am Arbeitsort am 30.9.2017 nach Wirtschaftsabschnitten und ausgewählten Wirtschaftsabteilungen, Vollzeit- und Teilzeitbeschäftigten, Auszubildenden, deutschen und ausländischen Beschäftigten

WZ 2008 <sup>1)</sup>	Wirtschaftsgliederung	Insgesamt <sup>2)</sup>	Und zwar				
			Vollzeit- beschäftigte	Teilzeit- beschäftigte	Auszubildende	deutsche	ausländische <sup>3)</sup>
						Beschäftigte	
<b>weiblich</b>							
A	Land- und Forstwirtschaft, Fischerei	4 893	3 717	1 176	199	4 540	353
B-F	Produzierendes Gewerbe	67 751	52 492	15 259	1 828	66 065	1 672
B-E	Produzierendes Gewerbe ohne Baugewerbe	61 265	48 676	12 589	1 637	59 677	1 574
B	Bergbau u. Gew. v. Steinen u. Erden	228	159	69	-	-	-
C	Verarbeitendes Gewerbe	57 653	45 855	11 798	1 545	56 088	1 551
10-12	H. v. Nahr.- u. Genussm., Getr. u. Tabakerzeugn.	11 667	7 480	4 187	294	11 208	451
13-15	H. v. Textil-, Bekleid., Leder, Lederw. u. Schuhen	1 608	1 252	356	29	1 579	29
16-18	H. v. Holzw., Papier, Pappe u. Druckerzeugn.	2 938	2 406	532	103	2 905	33
19	Kokerei und Mineralölverarbeitung	16	-	-	-	16	-
20	H. v. chemischen Erzeugnissen	1 227	1 027	200	40	1 175	52
21	H. v. pharmazeutischen Erzeugnissen	1 089	-	-	33	1 060	29
22-23	H. v. Gummi- u. Kunststoffwaren, Glas u. Glasw., Keramik, Verarb. v. Steinen u. Erden	7 586	6 447	1 139	199	7 390	195
24-25	Metallerzeugung u. -bearb., H. v. Metallerzeugn.	7 430	6 031	1 399	187	7 161	269
26	H. v. DV-Geräten, elektron. u. opt. Erzeugn.	6 897	5 819	1 078	152	6 759	137
27	H. v. elektrischen Ausrüstungen	2 623	2 339	284	40	2 588	35
28	Maschinenbau	4 172	3 375	797	151	4 106	65
29-30	Fahrzeugbau	4 777	4 383	394	97	4 669	105
31-33	H. v. Möbeln u. sonst. Waren, Rep. u. Installation von Maschinen und Ausrüstungen	5 623	4 326	1 297	220	5 472	151
D	Energieversorgung	1 616	1 317	299	67	-	-
E	Wasserversorg.; Abwasser- und Abfallentsorg. u. Beseitigung v. Umweltverschmutzungen	1 768	1 345	423	25	1 754	14
F	Baugewerbe	6 486	3 816	2 670	191	6 388	98
41-42	Hoch- und Tiefbau	1 484	947	537	44	1 465	19
43	Vorb. Baustellenarbeiten, Bauinstallation und sonstiges Ausbaugewerbe	5 002	2 869	2 133	147	4 923	79
G-U	Dienstleistungsbereiche	321 013	160 828	160 185	9 497	312 114	8 872
G-I	Handel, Verkehr, Gastgewerbe	79 426	35 242	44 184	2 728	76 955	2 459
G	Handel; Instandhaltung und Rep. von Kfz	54 756	22 868	31 888	1 984	53 875	874
45	Handel mit Kfz; Instandh. u. Rep. von Kfz	3 847	2 752	1 095	275	3 799	46
46	Großhandel (ohne Handel mit Kfz)	7 086	4 706	2 380	261	6 958	128
47	Einzelhandel (ohne Handel mit Kfz)	43 823	15 410	28 413	1 448	43 118	700
H	Verkehr und Lagerei	10 399	5 943	4 456	201	10 173	226
I	Gastgewerbe	14 271	6 431	7 840	543	12 907	1 359
J	Information und Kommunikation	4 813	3 561	1 252	65	4 712	101
58-60	Verlagswesen, audiovisuelle Medien u. Rundfunk	1 111	736	375	22	-	-
61	Telekommunikation	356	256	100	-	-	-
62-63	Informat. technologische u. Informat. dienstleistg.	3 346	2 569	777	43	3 264	82
K	Finanz- und Versicherungsdienstleistg.	8 653	4 615	4 038	315	8 608	45
64	Erbrg. v. Finanzdienstleistg.	6 347	3 494	2 853	247	6 328	19
65-66	Versicherungen u. Pensionskassen; mit Finanz- u. Versicherungsdienstleistg. verb. Tätigk.	2 306	1 121	1 185	68	2 280	26
L	Grundstücks- und Wohnungswesen	3 476	2 390	1 086	139	3 432	44
M-N	Freiberufl., wissenschaftl., techn. Dienstleistg.; sonst. wirtschaftl. Dienstleistg.	43 985	26 786	17 199	891	40 570	3 411
M	Freiberufl., wissenschaftl. u. techn. Dienstleistg.	18 424	11 831	6 593	685	17 949	474
69-71	Erbrg. v. freiberufl. u. techn. Dienstleistg.	14 567	9 241	5 326	530	14 327	240
72	Forschung und Entwicklung	2 022	1 330	692	26	1 823	198
73-75	Sonst. freiberufl., wissenschaftl. u. techn. Tätigk.	1 835	1 260	575	129	1 799	36
N	Erbrg. v. sonst. wirtschaftl. Dienstleistg.	25 561	14 955	10 606	206	22 621	2 937
78.2, 78.3	dar. Überlassung von Arbeitskräften	9 640	8 538	1 102	30	7 565	2 074
O-Q	Öff. Verwaltung, Verteidigung, Sozialvers.; Erzieh. u. Unterr.; Gesundh.- u. Sozialw.	161 024	78 880	82 144	4 787	158 706	2 309
O	Öff. Verwaltung, Verteidigung, Sozialvers.	35 559	19 615	15 944	654	35 453	104
84.1	dar. Öffentliche Verwaltung	25 578	12 874	12 704	335	25 484	93
P	Erziehung und Unterricht	25 289	12 034	13 255	526	24 772	516
Q	Gesundheits- und Sozialwesen	100 176	47 231	52 945	3 607	98 481	1 689
86	Gesundheitswesen	51 362	27 498	23 864	2 406	50 317	1 044
87-88	Heime und Sozialwesen	48 814	19 733	29 081	1 201	48 164	645
R-U	Kunst, Unterhaltung und Erholung; sonst. Dienstleistg.; Priv. Haushalte; Exterr. Org.	19 636	9 354	10 282	572	19 131	503
R	Kunst, Unterhaltung und Erholung	3 962	2 522	1 440	116	3 744	218
S	Erbrg. v. sonstigen Dienstleistungen	15 437	6 752	8 685	456	15 160	275
T	Priv. Haushalte mit Hauspersonal; Dienstleistg. u. H. v. Waren durch priv. Haushalte f. d. Eigenbed.	237	80	157	-	227	10
U	Exterritoriale Organisationen und Körperschaften	-	-	-	-	-	-
<b>Insgesamt<sup>4)</sup></b>		<b>393 658</b>	<b>217 038</b>	<b>176 620</b>	<b>11 524</b>	<b>382 720</b>	<b>10 897</b>

1) Klassifikation der Wirtschaftszweige, Ausgabe 2008 (WZ 2008) - 2) einschließlich Fälle „ohne Angabe“ - 3) ohne „Staatenlos“ bzw. „Personen mit ungeklärter Staatsangehörigkeit“ - 4) einschließlich Fälle ohne Angabe zur Wirtschaftsgliederung

**5. Sozialversicherungspflichtig Beschäftigte am ländischen Beschäftigten, zusammengefasst**

Lfd. Nr.	Staatsangehörigkeit Wirtschaftsgliederung <sup>1)</sup>		Insgesamt			
				unter 20	20 bis 25	25 bis 30
<b>Insgesamt</b>						
<b>Deutsche Beschäftigte</b>						
1	A	Land- u. Forstwirtschaft, Fischerei	13 324	.	778	1 101
2	B-F	Produzierendes Gewerbe	256 018	.	11 516	22 148
3	B-E	Produzierendes Gewerbe ohne Baugewerbe	202 805	5 874	9 041	18 043
4	C	Verarbeitendes Gewerbe	187 476	5 531	8 427	16 953
5	F	Baugewerbe	53 213	.	2 475	4 105
6	G-U	Dienstleistungsbereiche	508 689	12 790	23 667	48 603
7	G-I	Handel, Verkehr, Gastgewerbe	151 495	4 745	7 726	13 783
8	J	Information und Kommunikation	13 057	186	551	1 572
9	K	Finanz- u. Versicherungsdienstleistg.	12 437	.	602	972
10	L	Grundstücks- und Wohnungswesen	6 496	.	233	443
11	M-N	Freiberufl., wissenschaftl., techn. Dienstleistg.; sonst. wirtschaftl. Dienstleistg.	85 233	1 462	4 457	9 019
12	O-Q	Öff. Verwaltung, Verteidigung, Sozialvers.; Erzieh. u. Unterr.; Gesundh.- u. Sozialw.	211 423	5 233	8 904	20 185
13	R-U	Kunst, Unterhaltung und Erholung; sonst. Dienstleistg.; Priv. Haushalte; Exterr. Org.	28 548	797	1 194	2 629
14		<b>Zusammen <sup>2)</sup></b>	<b>778 034</b>	<b>21 548</b>	<b>35 961</b>	<b>71 852</b>
<b>Ausländische Beschäftigte <sup>3)</sup></b>						
15	A	Land- u. Forstwirtschaft, Fischerei	1 061	.	132	176
16	B-F	Produzierendes Gewerbe	9 030	.	995	1 500
17	B-E	Produzierendes Gewerbe ohne Baugewerbe	5 850	104	623	1 023
18	C	Verarbeitendes Gewerbe	5 715	97	611	1 005
19	F	Baugewerbe	3 180	.	372	477
20	G-U	Dienstleistungsbereiche	24 497	645	3 614	4 593
21	G-I	Handel, Verkehr, Gastgewerbe	7 481	203	1 053	1 410
22	J	Information und Kommunikation	304	-	28	77
23	K	Finanz- u. Versicherungsdienstleistg.	72	.	13	11
24	L	Grundstücks- und Wohnungswesen	123	.	8	15
25	M-N	Freiberufl., wissenschaftl., techn. Dienstleistg.; sonst. wirtschaftl. Dienstleistg.	11 373	341	2 075	1 993
26	O-Q	Öff. Verwaltung, Verteidigung, Sozialvers.; Erzieh. u. Unterr.; Gesundh.- u. Sozialw.	4 121	70	304	902
27	R-U	Kunst, Unterhaltung und Erholung; sonst. Dienstleistg.; Priv. Haushalte; Exterr. Org.	1 023	27	133	185
28		<b>Zusammen <sup>2)</sup></b>	<b>34 588</b>	<b>846</b>	<b>4 741</b>	<b>6 269</b>
<b>Insgesamt</b>						
29	A	Land- u. Forstwirtschaft, Fischerei	14 387	726	910	1 277
30	B-F	Produzierendes Gewerbe	265 089	8 234	12 514	23 657
31	B-E	Produzierendes Gewerbe ohne Baugewerbe	208 693	5 980	9 667	19 075
32	C	Verarbeitendes Gewerbe	193 229	5 630	9 041	17 967
33	F	Baugewerbe	56 396	2 254	2 847	4 582
34	G-U	Dienstleistungsbereiche	533 254	13 438	27 285	53 205
35	G-I	Handel, Verkehr, Gastgewerbe	159 005	4 950	8 780	15 197
36	J	Information und Kommunikation	13 361	186	579	1 649
37	K	Finanz- u. Versicherungsdienstleistg.	12 509	261	615	983
38	L	Grundstücks- und Wohnungswesen	6 620	110	241	458
39	M-N	Freiberufl., wissenschaftl., techn. Dienstleistg.; sonst. wirtschaftl. Dienstleistg.	96 623	1 803	6 534	11 014
40	O-Q	Öff. Verwaltung, Verteidigung, Sozialvers.; Erzieh. u. Unterr.; Gesundh.- u. Sozialw.	215 561	5 304	9 209	21 090
41	R-U	Kunst, Unterhaltung und Erholung; sonst. Dienstleistg.; Priv. Haushalte; Exterr. Org.	29 575	824	1 327	2 814
42		<b>Insgesamt <sup>2)</sup></b>	<b>812 733</b>	<b>22 399</b>	<b>40 709</b>	<b>78 139</b>

1) Klassifikation der Wirtschaftszweige, Ausgabe 2008 (WZ 2008) - 2) einschließlich Fälle ohne Angabe zur Wirtschaftsgliederung - 3) ohne „Staatenlos“ bzw. „Personen mit ungeklärter Staatsangehörigkeit“

**Arbeitsort am 30.9.2017 nach deutschen und aus-  
Wirtschaftsabschnitten und Altersgruppen**

Davon im Alter von ... bis unter ... Jahren								Lfd. Nr.
30 bis 35	35 bis 40	40 bis 45	45 bis 50	50 bis 55	55 bis 60	60 bis 65	65 und mehr	
<b>Insgesamt</b>								
1 185	1 073	847	1 640	2 193	2 272	1 410	.	1
29 867	29 538	23 776	32 694	38 959	36 835	21 310	.	2
24 573	23 225	18 204	25 681	30 742	29 279	17 146	997	3
23 130	21 776	17 006	23 566	28 090	26 530	15 549	918	4
5 294	6 313	5 572	7 013	8 217	7 556	4 164	.	5
59 986	58 260	48 334	62 487	73 616	71 890	44 759	4 297	6
16 994	17 142	14 653	19 896	22 560	20 830	11 713	1 453	7
2 159	2 059	1 360	1 562	.	1 249	.	71	8
1 115	1 178	1 638	2 137	.	1 650	.	49	9
561	684	598	807	1 085	1 197	.	62	10
10 784	10 331	8 000	9 870	11 756	11 665	7 069	820	11
24 974	23 577	19 286	24 835	30 762	31 155	21 043	1 469	12
3 399	3 289	2 799	3 380	4 026	4 144	2 518	373	13
<b>91 038</b>	<b>88 872</b>	<b>72 957</b>	<b>96 821</b>	<b>114 768</b>	<b>110 998</b>	<b>67 479</b>	<b>5 740</b>	<b>14</b>
126	103	138	155	119	76	17	.	15
1 437	1 303	1 266	1 099	653	427	147	.	16
947	864	830	676	380	294	99	10	17
932	841	805	653	374	291	97	9	18
490	439	436	423	273	133	48	.	19
3 875	3 159	2 919	2 366	1 649	1 101	485	91	20
1 094	944	960	812	511	325	140	29	21
87	46	25	18	.	9	.	-	22
16	16	5	7	.	-	.	-	23
19	20	12	16	11	16	.	-	24
1 506	1 307	1 331	1 141	838	561	239	41	25
985	679	452	275	217	151	71	15	26
168	147	134	97	59	39	28	6	27
<b>5 438</b>	<b>4 565</b>	<b>4 323</b>	<b>3 620</b>	<b>2 421</b>	<b>1 604</b>	<b>649</b>	<b>112</b>	<b>28</b>
1 311	1 176	986	1 795	2 313	2 348	1 427	118	29
31 310	30 844	25 046	33 802	39 614	37 264	21 458	1 346	30
25 526	24 092	19 036	26 366	31 123	29 575	17 246	1 007	31
24 068	22 620	17 813	24 228	28 465	26 823	15 647	927	32
5 784	6 752	6 010	7 436	8 491	7 689	4 212	339	33
63 870	61 427	51 267	64 861	75 273	72 994	45 245	4 389	34
18 092	18 089	15 622	20 710	23 073	21 157	11 853	1 482	35
2 246	2 105	1 385	1 580	1 530	1 258	772	71	36
1 131	1 194	1 643	2 144	1 910	1 650	929	49	37
580	704	610	823	1 097	1 213	722	62	38
12 291	11 642	9 333	11 015	12 594	12 226	7 309	862	39
25 962	24 257	19 741	25 111	30 983	31 306	21 114	1 484	40
3 568	3 436	2 933	3 478	4 086	4 184	2 546	379	41
<b>96 491</b>	<b>93 448</b>	<b>77 299</b>	<b>100 458</b>	<b>117 200</b>	<b>112 607</b>	<b>68 130</b>	<b>5 853</b>	<b>42</b>

Noch: 5. Sozialversicherungspflichtig Beschäftigte am  
ländischen Beschäftigten, zusammengefasst

Lfd. Nr.	Staatsangehörigkeit Wirtschaftsgliederung <sup>1)</sup>		Insgesamt			
				unter 20	20 bis 25	25 bis 30
<b>männlich</b>						
<b>Deutsche Beschäftigte</b>						
1	A	Land- u. Forstwirtschaft, Fischerei	8 784	.	587	778
2	B-F	Produzierendes Gewerbe	189 953	.	9 450	17 637
3	B-E	Produzierendes Gewerbe ohne Baugewerbe	143 128	.	7 164	13 886
4	C	Verarbeitendes Gewerbe	131 388	.	6 670	13 061
5	F	Baugewerbe	46 825	2 061	2 286	3 751
6	G-U	Dienstleistungsbereiche	196 575	6 187	10 465	19 196
7	G-I	Handel, Verkehr, Gastgewerbe	74 540	2 950	4 210	7 017
8	J	Information und Kommunikation	8 345	127	379	955
9	K	Finanz- u. Versicherungsdienstleistg.	3 829	.	.	340
10	L	Grundstücks- und Wohnungswesen	3 064	.	.	162
11	M-N	Freiberufl., wissenschaftl., techn. Dienstleistg.; sonst. wirtschaftl. Dienstleistg.	44 663	841	2 678	5 068
12	O-Q	Öff. Verwaltung, Verteidigung, Sozialvers.; Erzieh. u. Unterr.; Gesundh.- u. Sozialw.	52 717	1 839	2 424	4 850
13	R-U	Kunst, Unterhaltung und Erholung; sonst. Dienstleistg.; Priv. Haushalte; Exterr. Org.	9 417	.	414	804
<b>14</b>	<b>Zusammen <sup>2)</sup></b>		<b>395 314</b>	<b>13 634</b>	<b>20 502</b>	<b>37 611</b>
<b>Ausländische Beschäftigte <sup>3)</sup></b>						
15	A	Land- u. Forstwirtschaft, Fischerei	708	.	86	131
16	B-F	Produzierendes Gewerbe	7 358	.	821	1 219
17	B-E	Produzierendes Gewerbe ohne Baugewerbe	4 276	.	458	757
18	C	Verarbeitendes Gewerbe	4 164	.	448	743
19	F	Baugewerbe	3 082	79	363	462
20	G-U	Dienstleistungsbereiche	15 625	445	2 449	3 030
21	G-I	Handel, Verkehr, Gastgewerbe	5 022	146	723	962
22	J	Information und Kommunikation	203	-	19	54
23	K	Finanz- u. Versicherungsdienstleistg.	27	.	.	5
24	L	Grundstücks- und Wohnungswesen	79	.	.	10
25	M-N	Freiberufl., wissenschaftl., techn. Dienstleistg.; sonst. wirtschaftl. Dienstleistg.	7 962	246	1 465	1 447
26	O-Q	Öff. Verwaltung, Verteidigung, Sozialvers.; Erzieh. u. Unterr.; Gesundh.- u. Sozialw.	1 812	31	151	454
27	R-U	Kunst, Unterhaltung und Erholung; sonst. Dienstleistg.; Priv. Haushalte; Exterr. Org.	520	.	78	98
<b>28</b>	<b>Zusammen <sup>2)</sup></b>		<b>23 691</b>	<b>629</b>	<b>3 356</b>	<b>4 380</b>
<b>Insgesamt</b>						
29	A	Land- u. Forstwirtschaft, Fischerei	9 494	565	673	909
30	B-F	Produzierendes Gewerbe	197 338	7 066	10 273	18 861
31	B-E	Produzierendes Gewerbe ohne Baugewerbe	147 428	4 926	7 624	14 648
32	C	Verarbeitendes Gewerbe	135 576	4 634	7 120	13 809
33	F	Baugewerbe	49 910	2 140	2 649	4 213
34	G-U	Dienstleistungsbereiche	212 241	6 634	12 916	22 230
35	G-I	Handel, Verkehr, Gastgewerbe	79 579	3 097	4 934	7 982
36	J	Information und Kommunikation	8 548	127	398	1 009
37	K	Finanz- u. Versicherungsdienstleistg.	3 856	109	288	345
38	L	Grundstücks- und Wohnungswesen	3 144	40	85	172
39	M-N	Freiberufl., wissenschaftl., techn. Dienstleistg.; sonst. wirtschaftl. Dienstleistg.	52 638	1 087	4 144	6 515
40	O-Q	Öff. Verwaltung, Verteidigung, Sozialvers.; Erzieh. u. Unterr.; Gesundh.- u. Sozialw.	54 537	1 871	2 575	5 305
41	R-U	Kunst, Unterhaltung und Erholung; sonst. Dienstleistg.; Priv. Haushalte; Exterr. Org.	9 939	303	492	902
<b>42</b>	<b>Insgesamt <sup>2)</sup></b>		<b>419 075</b>	<b>14 266</b>	<b>23 862</b>	<b>42 000</b>

1) Klassifikation der Wirtschaftszweige, Ausgabe 2008 (WZ 2008) - 2) einschließlich Fälle ohne Angabe zur Wirtschaftsgliederung - 3) ohne „Staatenlos“ bzw. „Personen mit ungeklärter Staatsangehörigkeit“

Arbeitsort am 30.9.2017 nach deutschen und aus-  
Wirtschaftsabschnitten und Altersgruppen

Davon im Alter von ... bis unter ... Jahren								Lfd. Nr.
30 bis 35	35 bis 40	40 bis 45	45 bis 50	50 bis 55	55 bis 60	60 bis 65	65 und mehr	
<b>männlich</b>								
819	658	543	1 036	1 392	1 436	898	.	1
23 490	22 472	17 839	23 457	27 073	25 648	14 948	.	2
18 704	16 884	12 984	17 372	19 929	.	.	.	3
17 622	15 818	12 104	15 762	17 857	.	.	.	4
4 786	5 588	4 855	6 085	7 144	.	.	270	5
23 748	23 064	18 545	23 010	26 639	26 059	16 963	2 699	6
8 588	8 507	6 976	9 169	10 531	9 736	5 826	1 030	7
1 426	1 354	928	.	894	755	.	47	8
401	388	.	.	513	402	.	.	9
217	308	.	404	570	614	.	.	10
6 020	5 373	3 958	4 818	5 791	5 853	3 674	589	11
6 119	6 130	4 905	5 896	6 969	7 327	5 506	752	12
977	1 004	932	1 129	1 371	1 372	921	.	13
<b>48 057</b>	<b>46 194</b>	<b>36 927</b>	<b>47 503</b>	<b>55 104</b>	<b>53 144</b>	<b>32 809</b>	<b>3 829</b>	<b>14</b>
99	62	97	92	67	44	13	.	15
1 184	1 078	999	861	522	358	130	.	16
713	660	578	446	255	.	.	.	17
700	640	556	430	251	.	.	.	18
471	418	421	415	267	.	.	9	19
2 457	1 942	1 695	1 438	1 004	735	360	70	20
752	641	608	522	332	224	93	19	21
65	26	14	.	8	5	.	-	22
6	5	.	.	-	-	.	.	23
14	11	.	10	6	12	.	.	24
1 069	899	865	753	568	408	205	37	25
473	285	145	97	67	64	36	9	26
78	75	57	45	23	22	19	.	27
<b>3 740</b>	<b>3 082</b>	<b>2 791</b>	<b>2 391</b>	<b>1 593</b>	<b>1 137</b>	<b>503</b>	<b>89</b>	<b>28</b>
918	720	641	1 128	1 460	1 480	911	89	29
24 678	23 552	18 841	24 325	27 597	26 007	15 078	1 060	30
19 421	17 546	13 563	17 825	20 185	19 393	11 516	781	31
18 326	16 460	12 661	16 199	18 109	17 254	10 284	720	32
5 257	6 006	5 278	6 500	7 412	6 614	3 562	279	33
26 213	25 012	20 248	24 453	27 647	26 795	17 324	2 769	34
9 343	9 150	7 589	9 692	10 864	9 960	5 919	1 049	35
1 491	1 380	942	1 039	902	760	453	47	36
407	393	574	566	513	402	231	28	37
231	319	278	414	577	626	359	43	38
7 090	6 276	4 825	5 575	6 359	6 261	3 880	626	39
6 595	6 415	5 051	5 993	7 038	7 391	5 542	761	40
1 056	1 079	989	1 174	1 394	1 395	940	215	41
<b>51 809</b>	<b>49 284</b>	<b>39 730</b>	<b>49 906</b>	<b>56 704</b>	<b>54 283</b>	<b>33 313</b>	<b>3 918</b>	<b>42</b>

Noch: 5. Sozialversicherungspflichtig Beschäftigte am  
ländischen Beschäftigten, zusammengefasst

Lfd. Nr.	Staatsangehörigkeit Wirtschaftsgliederung <sup>1)</sup>		Insgesamt			
				unter 20	20 bis 25	25 bis 30
<b>weiblich</b>						
<b>Deutsche Beschäftigte</b>						
1	A	Land- u. Forstwirtschaft, Fischerei	4 540	.	191	323
2	B-F	Produzierendes Gewerbe	66 065	.	2 066	4 511
3	B-E	Produzierendes Gewerbe ohne Baugewerbe	59 677	.	1 877	4 157
4	C	Verarbeitendes Gewerbe	56 088	.	1 757	3 892
5	F	Baugewerbe	6 388	.	189	354
6	G-U	Dienstleistungsbereiche	312 114	6 603	13 202	29 407
7	G-I	Handel, Verkehr, Gastgewerbe	76 955	1 795	3 516	6 766
8	J	Information und Kommunikation	4 712	59	172	617
9	K	Finanz- u. Versicherungsdienstleistg.	8 608	.	.	632
10	L	Grundstücks- und Wohnungswesen	3 432	.	.	281
11	M-N	Freiberufl., wissenschaftl., techn. Dienstleistg.; sonst. wirtschaftl. Dienstleistg.	40 570	621	1 779	3 951
12	O-Q	Öff. Verwaltung, Verteidigung, Sozialvers.; Erzieh. u. Unterr.; Gesundh.- u. Sozialw.	158 706	3 394	6 480	15 335
13	R-U	Kunst, Unterhaltung und Erholung; sonst. Dienstleistg.; Priv. Haushalte; Exterr. Org.	19 131	.	780	1 825
<b>14</b>	<b>Zusammen <sup>2)</sup></b>		<b>382 720</b>	<b>7 914</b>	<b>15 459</b>	<b>34 241</b>
<b>Ausländische Beschäftigte <sup>3)</sup></b>						
15	A	Land- u. Forstwirtschaft, Fischerei	353	.	46	45
16	B-F	Produzierendes Gewerbe	1 672	.	174	281
17	B-E	Produzierendes Gewerbe ohne Baugewerbe	1 574	.	165	266
18	C	Verarbeitendes Gewerbe	1 551	.	163	262
19	F	Baugewerbe	98	.	9	15
20	G-U	Dienstleistungsbereiche	8 872	200	1 165	1 563
21	G-I	Handel, Verkehr, Gastgewerbe	2 459	57	330	448
22	J	Information und Kommunikation	101	-	9	23
23	K	Finanz- u. Versicherungsdienstleistg.	45	.	.	6
24	L	Grundstücks- und Wohnungswesen	44	.	.	5
25	M-N	Freiberufl., wissenschaftl., techn. Dienstleistg.; sonst. wirtschaftl. Dienstleistg.	3 411	95	610	546
26	O-Q	Öff. Verwaltung, Verteidigung, Sozialvers.; Erzieh. u. Unterr.; Gesundh.- u. Sozialw.	2 309	39	153	448
27	R-U	Kunst, Unterhaltung und Erholung; sonst. Dienstleistg.; Priv. Haushalte; Exterr. Org.	503	.	55	87
<b>28</b>	<b>Zusammen <sup>2)</sup></b>		<b>10 897</b>	<b>217</b>	<b>1 385</b>	<b>1 889</b>
<b>Insgesamt</b>						
29	A	Land- u. Forstwirtschaft, Fischerei	4 893	161	237	368
30	B-F	Produzierendes Gewerbe	67 751	1 168	2 241	4 796
31	B-E	Produzierendes Gewerbe ohne Baugewerbe	61 265	1 054	2 043	4 427
32	C	Verarbeitendes Gewerbe	57 653	996	1 921	4 158
33	F	Baugewerbe	6 486	114	198	369
34	G-U	Dienstleistungsbereiche	321 013	6 804	14 369	30 975
35	G-I	Handel, Verkehr, Gastgewerbe	79 426	1 853	3 846	7 215
36	J	Information und Kommunikation	4 813	59	181	640
37	K	Finanz- u. Versicherungsdienstleistg.	8 653	152	327	638
38	L	Grundstücks- und Wohnungswesen	3 476	70	156	286
39	M-N	Freiberufl., wissenschaftl., techn. Dienstleistg.; sonst. wirtschaftl. Dienstleistg.	43 985	716	2 390	4 499
40	O-Q	Öff. Verwaltung, Verteidigung, Sozialvers.; Erzieh. u. Unterr.; Gesundh.- u. Sozialw.	161 024	3 433	6 634	15 785
41	R-U	Kunst, Unterhaltung und Erholung; sonst. Dienstleistg.; Priv. Haushalte; Exterr. Org.	19 636	521	835	1 912
<b>42</b>	<b>Insgesamt <sup>2)</sup></b>		<b>393 658</b>	<b>8 133</b>	<b>16 847</b>	<b>36 139</b>

1) Klassifikation der Wirtschaftszweige, Ausgabe 2008 (WZ 2008) - 2) einschließlich Fälle ohne Angabe zur Wirtschaftsgliederung - 3) ohne „Staatenlos“ bzw. „Personen mit ungeklärter Staatsangehörigkeit“

Arbeitsort am 30.9.2017 nach deutschen und aus-  
Wirtschaftsabschnitten und Altersgruppen

Davon im Alter von ... bis unter ... Jahren								Lfd. Nr.
30 bis 35	35 bis 40	40 bis 45	45 bis 50	50 bis 55	55 bis 60	60 bis 65	65 und mehr	
<b>weiblich</b>								
366	415	304	604	801	836	512	.	1
6 377	7 066	5 937	9 237	11 886	11 187	6 362	.	2
5 869	6 341	5 220	8 309	10 813	.	.	.	3
5 508	5 958	4 902	7 804	10 233	.	.	.	4
508	725	717	928	1 073	.	.	60	5
36 238	35 196	29 789	39 477	46 977	45 831	27 796	1 598	6
8 406	8 635	7 677	10 727	12 029	11 094	5 887	423	7
733	705	432	.	.	494	319	24	8
714	790	.	.	.	1 248	698	.	9
344	376	.	403	515	583	363	.	10
4 764	4 958	4 042	5 052	5 965	5 812	3 395	231	11
18 855	17 447	14 381	18 939	23 793	23 828	15 537	717	12
2 422	2 285	1 867	2 251	2 655	2 772	1 597	.	13
<b>42 981</b>	<b>42 678</b>	<b>36 030</b>	<b>49 318</b>	<b>59 664</b>	<b>57 854</b>	<b>34 670</b>	<b>1 911</b>	<b>14</b>
27	41	41	63	52	32	4	.	15
253	225	267	238	131	69	17	.	16
234	204	252	230	125	.	.	.	17
232	201	249	223	123	.	.	.	18
19	21	15	8	6	.	.	.	19
1 418	1 217	1 224	928	645	366	125	21	20
342	303	352	290	179	101	47	10	21
22	20	11	.	.	4	-	-	22
10	11	.	.	.	-	-	.	23
5	9	.	6	5	4	-	.	24
437	408	466	388	270	153	34	4	25
512	394	307	178	150	87	35	6	26
90	72	77	52	36	17	9	.	27
<b>1 698</b>	<b>1 483</b>	<b>1 532</b>	<b>1 229</b>	<b>828</b>	<b>467</b>	<b>146</b>	<b>23</b>	<b>28</b>
393	456	345	667	853	868	516	29	29
6 632	7 292	6 205	9 477	12 017	11 257	6 380	286	30
6 105	6 546	5 473	8 541	10 938	10 182	5 730	226	31
5 742	6 160	5 152	8 029	10 356	9 569	5 363	207	32
527	746	732	936	1 079	1 075	650	60	33
37 657	36 415	31 019	40 408	47 626	46 199	27 921	1 620	34
8 749	8 939	8 033	11 018	12 209	11 197	5 934	433	35
755	725	443	541	628	498	319	24	36
724	801	1 069	1 578	1 397	1 248	698	21	37
349	385	332	409	520	587	363	19	38
5 201	5 366	4 508	5 440	6 235	5 965	3 429	236	39
19 367	17 842	14 690	19 118	23 945	23 915	15 572	723	40
2 512	2 357	1 944	2 304	2 692	2 789	1 606	164	41
<b>44 682</b>	<b>44 164</b>	<b>37 569</b>	<b>50 552</b>	<b>60 496</b>	<b>58 324</b>	<b>34 817</b>	<b>1 935</b>	<b>42</b>

6. Ausländische sozialversicherungspflichtig Beschäftigte am Arbeitsort am 30.9.2017 nach zusammen

Lfd. Nr.	Wirtschaftsgliederung <sup>1)</sup> Alter von ... bis unter ... Jahren		Insgesamt	Darunter mit EU-Mitgliedstaates darunter						
				EU-28 zusammen	Bulgarien	Griechenland	Italien	Kroatien	Lettland	Polen
<b>Insgesamt</b>										
1	A	Land- u. Forstwirtschaft, Fischerei	1 061	996	28	-	.	.	678	
2	B-F	Produzierendes Gewerbe	9 030	6 411	443	134	.	.	2 166	
3	B-E	Produzierendes Gewerbe ohne Baugewerbe	5 850	4 015	187	57	80	72	1 412	
4	C	Verarbeitendes Gewerbe	5 715	3 939	183	57	80	71	1 382	
5	F	Baugewerbe	3 180	2 396	256	77	.	.	754	
6	G-U	Dienstleistungsbereiche	24 497	14 635	1 189	449	581	335	4 888	
7	G-I	Handel, Verkehr, Gastgewerbe	7 481	4 219	414	301	338	97	1 251	
8	J	Information und Kommunikation	304	136	16	4	10	14	9	
9	K	Finanz- u. Versicherungsdienstleistg.	72	40	.	.	.	.	10	
10	L	Grundstücks- und Wohnungswesen	123	60	.	.	.	.	17	
11	M-N	Freiberufl., wissenschaftl., techn. Dienstleistg.; sonst. wirtschaftl. Dienstleistg.	11 373	8 112	567	84	112	176	3 352	
12	O-Q	Öff. Verwaltung, Verteidigung, Sozialvers.; Erzieh. u. Unterr.; Gesundh.- u. Sozialw.	4 121	1 650	147	53	90	37	189	
13	R-U	Kunst, Unterhaltung und Erholung; sonst. Dienstleistg.; Priv. Haushalte; Exterr. Org.	1 023	418	36	7	28	7	60	
14		unter 20	846	394	28	4	12	15	124	
15		20 bis 25	4 741	2 930	145	62	89	64	1 169	
16		25 bis 30	6 269	3 832	255	84	124	91	1 313	
17		30 bis 35	5 438	3 190	240	78	96	78	1 010	
18		35 bis 40	4 565	2 851	227	86	96	61	929	
19		40 bis 45	4 323	2 984	254	83	107	60	985	
20		45 bis 50	3 620	2 547	216	86	80	52	872	
21		50 bis 55	2 421	1 681	140	46	43	23	669	
22		55 bis 60	1 604	1 066	105	35	31	22	435	
23		60 bis 65	649	485	45	15	17	.	197	
24		65 und mehr	112	82	5	4	5	.	29	
<b>25</b>		<b>Insgesamt <sup>2)3)</sup></b>	<b>34 588</b>	<b>22 042</b>	<b>1 660</b>	<b>583</b>	<b>700</b>	<b>478</b>	<b>7 732</b>	
<b>darunter weiblich</b>										
26	A	Land- u. Forstwirtschaft, Fischerei	353	330	13	-	-	-	247	
27	B-F	Produzierendes Gewerbe	1 672	1 173	73	12	15	14	388	
28	B-E	Produzierendes Gewerbe ohne Baugewerbe	1 574	1 126	68	.	.	.	377	
29	C	Verarbeitendes Gewerbe	1 551	1 116	68	.	.	.	372	
30	F	Baugewerbe	98	47	5	.	.	.	11	
31	G-U	Dienstleistungsbereiche	8 872	5 428	427	156	164	101	1 787	
32	G-I	Handel, Verkehr, Gastgewerbe	2 459	1 418	133	91	72	19	478	
33	J	Information und Kommunikation	101	46	5	.	.	4	.	
34	K	Finanz- u. Versicherungsdienstleistg.	45	24	.	.	.	.	.	
35	L	Grundstücks- und Wohnungswesen	44	22	.	.	.	.	7	
36	M-N	Freiberufl., wissenschaftl., techn. Dienstleistg.; sonst. wirtschaftl. Dienstleistg.	3 411	2 667	176	29	26	50	1 119	
37	O-Q	Öff. Verwaltung, Verteidigung, Sozialvers.; Erzieh. u. Unterr.; Gesundh.- u. Sozialw.	2 309	1 051	91	31	49	24	137	
38	R-U	Kunst, Unterhaltung und Erholung; sonst. Dienstleistg.; Priv. Haushalte; Exterr. Org.	503	200	19	.	12	.	39	
39		unter 20	217	129	7	.	.	.	57	
40		20 bis 25	1 385	1 019	36	19	23	9	462	
41		25 bis 30	1 889	1 229	64	20	38	28	433	
42		30 bis 35	1 698	959	68	26	27	26	261	
43		35 bis 40	1 483	858	73	26	27	23	223	
44		40 bis 45	1 532	991	101	24	25	14	295	
45		45 bis 50	1 229	807	83	24	18	6	305	
46		50 bis 55	828	539	44	14	12	.	224	
47		55 bis 60	467	295	26	7	.	4	122	
48		60 bis 65	146	92	11	.	.	.	35	
49		65 und mehr	23	13	-	3	-	-	5	
<b>50</b>		<b>zusammen <sup>2)3)</sup></b>	<b>10 897</b>	<b>6 931</b>	<b>513</b>	<b>168</b>	<b>179</b>	<b>115</b>	<b>2 422</b>	

1) Klassifikation der Wirtschaftszweige, Ausgabe 2008 (WZ 2008) - 2) ohne „Staatenlos“ bzw. „Personen mit ungeklärter Staatsangehörigkeit“ - 3) einschließlich Fälle „ohne Angabe“



gefassten Wirtschaftsabschnitten, Altersgruppen und ausgewählten Staatsangehörigkeiten

Staatsangehörigkeit eines												Lfd. Nr.
					anderen Staates							
Rumänien	Slowakei	Spanien	Tschechische Republik	Ungarn	Afghanistan	Arabische Republik Syrien	Indien	Russische Föderation	Türkei	Ukraine	Vietnam	
<b>Insgesamt</b>												
221	9	-	7	18	7	.	.	5	-	17	.	1
1 308	279	147	362	536	186	.	.	284	332	180	.	2
800	239	97	327	325	133	157	53	253	90	136	87	3
777	234	97	326	321	130	150	52	244	88	132	86	4
508	40	50	35	211	53	.	.	31	242	44	.	5
2 356	775	287	1 144	1 338	651	1 088	360	803	596	542	832	6
626	197	101	202	381	190	258	183	201	331	169	516	7
.	6	.	4	.	4	6	.	28	.	15	8	8
.	.	.	10	.	.	.	-	10	-	4	.	9
16	.	.	3	.	.	.	-	12	.	5	.	10
1 217	446	85	801	787	372	469	82	227	186	122	159	11
367	110	73	106	133	46	275	77	277	49	188	108	12
114	13	18	18	32	35	73	.	48	21	39	34	13
104	16	.	23	28	144	72	-	15	24	23	18	14
614	164	69	156	218	322	304	39	58	78	89	162	15
727	216	141	237	292	204	351	139	120	146	95	132	16
644	177	79	221	243	86	293	96	154	129	114	90	17
536	159	42	216	233	43	156	68	171	144	97	74	18
516	127	31	254	281	17	72	33	180	155	109	70	19
434	86	39	181	230	14	34	23	155	128	92	117	20
197	63	20	111	160	7	17	.	119	81	62	123	21
86	45	10	72	111	7	6	10	81	38	43	111	22
.	10	.	35	83	-	4	.	32	5	12	27	23
.	-	-	7	13	-	-	-	7	-	3	4	24
<b>3 885</b>	<b>1 063</b>	<b>434</b>	<b>1 513</b>	<b>1 892</b>	<b>844</b>	<b>1 309</b>	<b>415</b>	<b>1 092</b>	<b>928</b>	<b>739</b>	<b>928</b>	<b>25</b>
<b>darunter weiblich</b>												
53	3	-	.	6	-	-	-	.	-	8	.	26
270	92	21	.	91	5	4	13	.	21	66	.	27
260	.	.	89	86	5	.	13	91	13	57	29	28
258	.	.	88	86	5	.	13	86	13	55	29	29
10	.	.	.	5	-	.	-	.	8	9	.	30
869	292	123	410	507	38	80	77	515	153	330	397	31
186	51	34	88	127	8	15	22	126	79	93	233	32
.	.	.	.	.	-	.	.	14	.	6	.	33
.	.	.	7	.	-	.	-	9	-	.	-	34
5	.	-	.	-	.	.	-	6	-	.	.	35
388	164	37	227	270	11	9	25	114	37	63	66	36
241	66	37	73	89	12	44	26	207	27	134	67	37
43	6	10	10	.	.	.	.	39	.	29	28	38
29	.	-	6	.	5	-	-	.	8	10	10	39
179	66	20	48	98	7	10	13	16	20	45	81	40
218	84	50	67	105	10	22	32	67	27	47	62	41
197	58	31	66	88	7	19	22	92	22	63	39	42
176	59	17	75	70	.	15	17	103	34	51	43	43
177	42	6	124	85	3	10	6	115	25	71	32	44
128	31	11	50	70	5	4	-	88	21	52	60	45
56	26	.	41	47	3	.	-	76	12	35	54	46
27	15	.	23	17	.	.	-	40	.	23	41	47
5	.	-	5	14	-	.	-	16	.	.	.	48
-	-	-	-	.	-	-	-	.	-	.	.	49
<b>1 192</b>	<b>387</b>	<b>144</b>	<b>505</b>	<b>604</b>	<b>43</b>	<b>84</b>	<b>90</b>	<b>619</b>	<b>174</b>	<b>404</b>	<b>430</b>	<b>50</b>

7. Sozialversicherungspflichtig Beschäftigte am Arbeitsort in den kreisfreien

Schl.-Nr. 1)	Kreisfreie Stadt Landkreis Land	Insgesamt 3)	Darunter im				
			Land- und Forstwirtschaft, Fischerei (A)	Produzierendes Gewerbe (B-F)	davon		
					Produzierendes Gewerbe ohne Baugewerbe (B-E)	Verarbeitendes Gewerbe (C)	Baugewerbe (F)
<b>Insgesamt</b>							
16 0 51	Stadt Erfurt	110 590	277	15 680	10 408	7 481	5 272
16 0 52	Stadt Gera	36 866	96	6 812	4 813	4 114	1 999
16 0 53	Stadt Jena	56 400	. 4)	12 290 4)	9 975 4)	9 455	2 315
16 0 54	Stadt Suhl	15 958	. 4)	3 353 4)	2 773 4)	2 529	580
16 0 55	Stadt Weimar	24 431	. 4)	3 761 4)	2 690 4)	2 264	1 071
16 0 56	Stadt Eisenach	24 489	59	8 258	7 639	7 368	619
16 0 61	Eichsfeld	36 557	636	14 894	11 228	10 831	3 666
16 0 62	Nordhausen	30 619	528	9 549	7 289	6 446	2 260
16 0 63	Wartburgkreis	41 729	1 041	19 991	17 059	15 461	2 932
16 0 64	Unstrut-Hainich-Kreis	36 503	1 000	11 066	8 148	7 500	2 918
16 0 65	Kyffhäuserkreis	20 767	678	7 017	5 127	4 763	1 890
16 0 66	Schmalkalden-Meiningen	44 199	764	17 650	14 418	13 517	3 232
16 0 67	Gotha	50 027	883	19 269	15 913	15 018	3 356
16 0 68	Sömmerda	24 137	1 025	10 275	8 418	8 125	1 857
16 0 69	Hildburghausen	20 243	711	9 054	7 262	7 007	1 792
16 0 70	Ilm-Kreis	38 628	501	16 196	13 054	12 391	3 142
16 0 71	Weimarer Land	26 132	776	8 744	5 679	5 373	3 065
16 0 72	Sonneberg	21 572	290	10 070	8 998	8 613	1 072
16 0 73	Saalfeld-Rudolstadt	36 907	714	14 174	11 426	10 504	2 748
16 0 74	Saale-Holzland-Kreis	27 236	1 239	10 313	7 764	7 396	2 549
16 0 75	Saale-Orla-Kreis	30 555	1 448	14 122	11 680	11 240	2 442
16 0 76	Greiz	30 505	960	12 234	8 759	8 216	3 475
16 0 77	Altenburger Land	27 683	712	10 366	8 222	7 617	2 144
<b>16</b>	<b>Thüringen</b>	<b>812 733</b>	<b>14 387</b>	<b>265 089</b>	<b>208 693</b>	<b>193 229</b>	<b>56 396</b>
<b>darunter weiblich</b>							
16 0 51	Stadt Erfurt	56 429	121	3 305	2 730	1 970	575
16 0 52	Stadt Gera	20 282	38	1 819	1 610	1 422	209
16 0 53	Stadt Jena	28 895	. 4)	3 311 4)	3 046 4)	2 894	265
16 0 54	Stadt Suhl	8 883	. 4)	890 4)	822 4)	754	68
16 0 55	Stadt Weimar	13 699	. 4)	1 055 4)	909 4)	787	146
16 0 56	Stadt Eisenach	11 527	18	2 000	1 918	1 868	82
16 0 61	Eichsfeld	15 722	149	3 731	3 279	3 207	452
16 0 62	Nordhausen	14 447	156	1 820	1 578	1 444	242
16 0 63	Wartburgkreis	18 716	392	5 211	4 828	4 539	383
16 0 64	Unstrut-Hainich-Kreis	18 789	297	2 603	2 253	2 091	350
16 0 65	Kyffhäuserkreis	10 816	159	1 876	1 639	1 551	237
16 0 66	Schmalkalden-Meiningen	21 625	217	4 895	4 501	4 268	394
16 0 67	Gotha	23 065	324	5 001	4 617	4 384	384
16 0 68	Sömmerda	10 311	345	2 720	2 484	2 422	236
16 0 69	Hildburghausen	9 606	252	2 551	2 364	2 312	187
16 0 70	Ilm-Kreis	16 513	181	3 829	3 532	3 391	297
16 0 71	Weimarer Land	12 062	225	1 945	1 640	1 576	305
16 0 72	Sonneberg	10 330	92	3 239	3 097	3 018	142
16 0 73	Saalfeld-Rudolstadt	18 321	257	3 904	3 592	3 386	312
16 0 74	Saale-Holzland-Kreis	12 269	427	2 697	2 423	2 315	274
16 0 75	Saale-Orla-Kreis	13 928	612	3 741	3 467	3 381	274
16 0 76	Greiz	14 010	367	3 010	2 581	2 463	429
16 0 77	Altenburger Land	13 413	252	2 610	2 367	2 210	243
<b>16</b>	<b>Thüringen</b>	<b>393 658</b>	<b>4 893</b>	<b>67 751</b>	<b>61 265</b>	<b>57 653</b>	<b>6 486</b>

1) Regionalschlüssel gemäß amtlichem Gemeindeverzeichnis - 2) Klassifikation der Wirtschaftszeige, Ausgabe 2008 (WZ 2008) -

3) einschließlich Fälle ohne Angabe zur wirtschaftlichen Gliederung - 4) Aus Gründen der Geheimhaltung beinhalten die Zusammenfassungen B-F und B-E auch den Wirtschaftsabschnitt A.

Städten und Landkreisen am 30.9.2017 nach zusammengefassten Wirtschaftsabschnitten

Wirtschaftsabschnitt <sup>2)</sup>								Schl.- Nr. <sup>1)</sup>
Dienstleistungs- bereiche (G-U)	davon							
	Handel, Verkehr, Gastgewerbe (G-I)	Information und Kommunikation (J)	Finanz-und Versicherungs- dienst- leistg. (K)	Grundstücks- und Wohnungs- wesen (L)	Freiberufl., wissenschaftl., techn. Dienst- leistg.; sonst. wirtschaftl. Dienstleistg. (M-N)	Öff. Verwaltung, Verteidigung, Sozialvers.; Erzieh. u. Unterr.; Gesundh.- u. Sozialw. (O-Q)	Kunst, Unterhaltung und Erholung; sonst. Dienstleistg.; Priv. Haushalte; Exterr. Org. (R-U)	
<b>Insgesamt</b>								
94 633	25 954	4 858	3 171	1 145	23 829	29 013	6 663	16 0 51
29 958	7 851	1 782	801	796	5 206	12 147	1 375	16 0 52
44 110	7 887	2 043	842	980	9 930	20 250	2 178	16 0 53
12 605	3 338	321	464	200	2 026	5 487	769	16 0 54
20 670	4 645	544	433	322	4 257	8 336	2 133	16 0 55
16 172	4 407	150	496	252	4 113	5 876	878	16 0 56
21 027	6 470	96	451	222	4 175	8 672	941	16 0 61
20 542	6 079	160	558	210	3 041	9 179	1 315	16 0 62
20 697	7 039	211	466	188	3 497	8 610	686	16 0 63
24 437	6 951	115	559	210	3 667	11 026	1 909	16 0 64
13 072	3 794	48	275	183	1 594	6 283	895	16 0 65
25 785	8 305	235	534	156	4 107	10 472	1 976	16 0 66
29 875	11 530	399	521	280	5 129	10 881	1 135	16 0 67
12 837	4 267	319	142	96	2 349	4 838	826	16 0 68
10 475	3 274	113	217	99	1 265	5 088	419	16 0 69
21 931	7 414	1 097	400	242	3 131	8 900	747	16 0 70
16 612	6 015	58	114	122	2 057	7 652	594	16 0 71
11 212	2 982	80	258	81	2 426	5 049	336	16 0 72
22 019	6 658	202	545	194	3 172	10 065	1 183	16 0 73
15 684	6 501	42	228	143	2 037	6 164	569	16 0 74
14 985	4 990	82	415	138	1 910	6 817	633	16 0 75
17 311	6 824	199	218	185	1 673	7 548	664	16 0 76
16 605	5 830	207	401	176	2 032	7 208	751	16 0 77
<b>533 254</b>	<b>159 005</b>	<b>13 361</b>	<b>12 509</b>	<b>6 620</b>	<b>96 623</b>	<b>215 561</b>	<b>29 575</b>	<b>16</b>
<b>darunter weiblich</b>								
53 003	12 214	1 637	2 016	614	11 426	20 954	4 142	16 0 51
18 425	4 024	948	568	488	2 362	9 172	863	16 0 52
25 584	4 091	613	515	413	4 545	14 013	1 394	16 0 53
7 993	1 631	151	324	110	1 039	4 237	501	16 0 54
12 644	2 592	184	286	177	1 785	6 237	1 383	16 0 55
9 509	2 353	46	319	149	1 809	4 312	521	16 0 56
11 842	2 909	33	313	118	1 256	6 574	639	16 0 61
12 471	2 910	58	394	113	1 237	6 944	815	16 0 62
13 113	3 598	93	325	93	1 568	6 894	542	16 0 63
15 889	3 585	31	421	119	1 727	8 456	1 550	16 0 64
8 781	2 342	13	201	103	836	4 674	612	16 0 65
16 513	4 486	80	399	77	2 151	7 981	1 339	16 0 66
17 740	5 720	210	397	149	2 151	8 338	775	16 0 67
7 246	1 996	105	89	48	808	3 668	532	16 0 68
6 802	1 702	29	153	41	705	3 855	317	16 0 69
12 503	3 617	313	290	135	1 410	6 224	514	16 0 70
9 892	2 784	9	82	71	840	5 731	375	16 0 71
6 999	1 712	29	202	48	1 023	3 766	219	16 0 72
14 160	3 609	74	407	104	1 524	7 650	792	16 0 73
9 145	2 867	11	165	51	941	4 711	399	16 0 74
9 575	2 555	17	314	67	1 005	5 147	470	16 0 75
10 633	3 187	53	185	79	859	5 830	440	16 0 76
10 551	2 942	76	288	109	978	5 656	502	16 0 77
<b>321 013</b>	<b>79 426</b>	<b>4 813</b>	<b>8 653</b>	<b>3 476</b>	<b>43 985</b>	<b>161 024</b>	<b>19 636</b>	<b>16</b>

**8. Sozialversicherungspflichtig Beschäftigte am Arbeitsort in den kreisfreien Städten und Landkreisen am 30.9.2017 nach deutschen und ausländischen Beschäftigten sowie Vollzeit- und Teilzeitbeschäftigten**

Kreisfreie Stadt Landkreis Land	Insgesamt <sup>1)</sup>	Und zwar			
		deutsche	ausländische <sup>2)</sup>	Vollzeit- beschäftigte	Teilzeit- beschäftigte
<b>Insgesamt</b>					
Stadt Erfurt	110 590	104 111	6 462	80 748	29 842
Stadt Gera	36 866	35 741	1 122	25 993	10 873
Stadt Jena	56 400	53 361	3 032	40 049	16 351
Stadt Suhl	15 958	15 279	677	11 470	4 488
Stadt Weimar	24 431	23 030	1 398	16 535	7 896
Stadt Eisenach	24 489	23 568	916	18 230	6 259
Eichsfeld	36 557	34 978	1 577	26 716	9 841
Nordhausen	30 619	29 750	866	21 717	8 902
Wartburgkreis	41 729	40 104	1 621	31 812	9 917
Unstrut-Hainich-Kreis	36 503	35 103	1 396	25 352	11 151
Kyffhäuserkreis	20 767	20 316	451	14 331	6 436
Schmalkalden-Meiningen	44 199	42 208	1 987	32 817	11 382
Gotha	50 027	47 142	2 880	38 425	11 602
Sömmerda	24 137	23 282	853	19 123	5 014
Hildburghausen	20 243	19 447	793	15 128	5 115
Ilm-Kreis	38 628	37 062	1 560	29 506	9 122
Weimarer Land	26 132	24 777	1 334	18 927	7 205
Sonneberg	21 572	20 379	1 186	17 174	4 398
Saalfeld-Rudolstadt	36 907	36 088	814	26 751	10 156
Saale-Holzland-Kreis	27 236	26 172	1 062	20 611	6 625
Saale-Orla-Kreis	30 555	29 368	1 184	22 804	7 751
Greiz	30 505	29 740	763	22 290	8 215
Altenburger Land	27 683	27 028	654	19 702	7 981
<b>Thüringen</b>	<b>812 733</b>	<b>778 034</b>	<b>34 588</b>	<b>596 211</b>	<b>216 522</b>
<b>darunter weiblich</b>					
Stadt Erfurt	56 429	54 207	2 217	33 279	23 150
Stadt Gera	20 282	19 999	283	11 591	8 691
Stadt Jena	28 895	27 718	1 173	16 810	12 085
Stadt Suhl	8 883	8 599	283	5 177	3 706
Stadt Weimar	13 699	13 293	405	7 482	6 217
Stadt Eisenach	11 527	11 231	295	6 365	5 162
Eichsfeld	15 722	15 367	354	7 137	8 585
Nordhausen	14 447	14 183	263	7 198	7 249
Wartburgkreis	18 716	18 148	565	9 976	8 740
Unstrut-Hainich-Kreis	18 789	18 424	363	9 300	9 489
Kyffhäuserkreis	10 816	10 672	144	5 411	5 405
Schmalkalden-Meiningen	21 625	20 970	654	11 785	9 840
Gotha	23 065	22 236	826	13 373	9 692
Sömmerda	10 311	10 044	267	6 159	4 152
Hildburghausen	9 606	9 361	244	5 251	4 355
Ilm-Kreis	16 513	16 060	452	9 274	7 239
Weimarer Land	12 062	11 674	380	6 612	5 450
Sonneberg	10 330	9 933	395	6 534	3 796
Saalfeld-Rudolstadt	18 321	18 023	295	9 862	8 459
Saale-Holzland-Kreis	12 269	11 938	331	6 987	5 282
Saale-Orla-Kreis	13 928	13 560	366	7 468	6 460
Greiz	14 010	13 809	201	7 287	6 723
Altenburger Land	13 413	13 271	141	6 720	6 693
<b>Thüringen</b>	<b>393 658</b>	<b>382 720</b>	<b>10 897</b>	<b>217 038</b>	<b>176 620</b>

1) einschließlich Fälle „ohne Angabe“ - 2) ohne „Staatenlos“ bzw. „Personen mit ungeklärter Staatsangehörigkeit“

**9. Sozialversicherungspflichtig Beschäftigte am Wohnort am 30.9.2017 nach Berufsbereichen,  
-abschnitten und ausgewählten -gruppen sowie beruflicher Ausbildung**

KldB 2010 <sup>1)</sup>	Berufsbereiche und Berufshauptgruppen	Insgesamt <sup>2)</sup>	Darunter			
			zusammen	mit beruflichem Ausbildungsabschluss		ohne beruflichen Ausbildungs- abschluss
				anerkanntem Berufsab- schluss <sup>3)</sup>	akademischem Berufsab- schluss <sup>4)</sup>	
<b>Insgesamt</b>						
<b>1</b>	<b>Land-, Forst- und Tierwirtschaft und Gartenbau</b>	<b>17 923</b>	<b>14 859</b>	<b>13 675</b>	<b>1 184</b>	<b>1 718</b>
<b>2</b>	<b>Rohstoffgewinnung, Produktion und Fertigung</b>	<b>229 532</b>	<b>197 871</b>	<b>181 906</b>	<b>15 965</b>	<b>20 088</b>
21	Rohstoffgewinnung und -aufbereitung, Glas- und Keramikherstellung	8 110	7 161	6 875	286	561
22	Kunststoffherstellung und -verarbeitung, Holzbe- und -verarbeitung	21 895	18 843	18 564	279	2 032
23	Papier- und Druckberufe, technische Mediengestaltung	7 443	6 222	5 823	399	799
24	Metallerzeugung und -bearbeitung, Metallbauberufe	49 932	43 436	42 689	747	4 391
25	Maschinen- und Fahrzeugtechnikberufe	57 240	48 409	46 275	2 134	6 151
26	Mechatronik-, Energie- und Elektroberufe	29 744	25 637	23 298	2 339	2 852
27	Technische Forschungs-, Entwicklungs-, Konstruktions- und Produktionssteuerungsberufe	26 490	25 147	15 811	9 336	633
28	Textil- und Lederberufe	4 780	4 125	4 048	77	316
29	Lebensmittelherstellung und -verarbeitung	23 898	18 891	18 523	368	2 353
<b>3</b>	<b>Bau, Architektur, Vermessung und Gebäudetechnik</b>	<b>64 234</b>	<b>56 343</b>	<b>51 289</b>	<b>5 054</b>	<b>3 454</b>
31	Bauplanungs-, Architektur- und Vermessungsberufe	6 999	6 513	2 984	3 529	174
32	Hoch- und Tiefbauberufe	21 701	18 237	17 462	775	1 384
33	(Innen-)Ausbauberufe	11 495	10 018	9 954	64	723
34	Gebäude- und versorgungstechnische Berufe	24 039	21 575	20 889	686	1 173
<b>4</b>	<b>Naturwissenschaft, Geografie und Informatik</b>	<b>19 172</b>	<b>17 415</b>	<b>9 506</b>	<b>7 909</b>	<b>1 053</b>
41	Mathematik-, Biologie-, Chemie- und Physikberufe	7 212	6 706	4 477	2 229	325
42	Geologie-, Geografie- und Umweltschutzberufe	1 003	926	473	453	49
43	Informatik-, Informations- und Kommunikationstechnologieberufe	10 957	9 783	4 556	5 227	679
<b>5</b>	<b>Verkehr, Logistik, Schutz und Sicherheit</b>	<b>123 377</b>	<b>97 137</b>	<b>94 218</b>	<b>2 919</b>	<b>9 017</b>
51	Verkehrs- und Logistikberufe (außer Fahrzeugführung)	58 545	43 098	41 556	1 542	5 673
52	Führer/innen von Fahrzeug- und Transportgeräten	37 595	33 072	32 728	344	1 292
53	Schutz-, Sicherheits- und Überwachungsberufe	7 792	6 654	5 836	818	362
54	Reinigungsberufe	19 445	14 313	14 098	215	1 690
<b>6</b>	<b>Kaufmännische Dienstleistungen, Warenhandel, Vertrieb, Hotel und Tourismus</b>	<b>91 623</b>	<b>77 644</b>	<b>71 016</b>	<b>6 628</b>	<b>6 648</b>
61	Einkaufs-, Vertriebs- und Handelsberufe	18 649	16 994	12 807	4 187	755
62	Verkaufsberufe	56 773	48 408	46 912	1 496	3 981
63	Tourismus-, Hotel- und Gaststättenberufe	16 201	12 242	11 297	945	1 912
<b>7</b>	<b>Unternehmensorganis., Buchhaltung, Recht und Verwaltung</b>	<b>138 008</b>	<b>126 783</b>	<b>94 543</b>	<b>32 240</b>	<b>5 466</b>
71	Berufe in Unternehmensführung und -organisation	86 652	78 431	58 644	19 787	3 598
72	Berufe in Finanzdienstleistungen, Rechnungswesen und Steuerberatung	25 503	23 950	17 807	6 143	868
73	Berufe in Recht und Verwaltung	25 853	24 402	18 092	6 310	1 000
<b>8</b>	<b>Gesundheit, Soziales, Lehre und Erziehung</b>	<b>162 145</b>	<b>150 186</b>	<b>114 645</b>	<b>35 541</b>	<b>7 873</b>
81	Medizinische Gesundheitsberufe	69 177	64 245	52 810	11 435	3 466
82	Nichtmedizinische Gesundheits-, Körperpflege- und Wellnessberufe, Medizintechnik	28 731	25 072	23 974	1 098	2 470
83	Erziehung, soziale und hauswirtschaftliche Berufe, Theologie	44 983	42 203	33 905	8 298	1 729
84	Lehrende und ausbildende Berufe	19 254	18 666	3 956	14 710	208
<b>9</b>	<b>Geisteswissenschaften, Kultur und Gestaltung</b>	<b>16 214</b>	<b>13 844</b>	<b>8 741</b>	<b>5 103</b>	<b>1 157</b>
91	Sprach-, literatur-, geistes-, gesellschafts- und wirtschaftswissenschaftliche Berufe	1 550	1 463	414	1 049	48
92	Werbung, Marketing, kaufmännische und redaktionelle Medienberufe	10 243	8 831	6 283	2 548	741
93	Produktdesign, kunsthandwerkliche Berufe, bildende Kunst, Musikinstrumentenbau	1 440	1 209	1 060	149	132
94	Darstellende und unterhaltende Berufe	2 981	2 341	984	1 357	236
	<b>Insgesamt <sup>5)</sup></b>	<b>868 625</b>	<b>752 717</b>	<b>640 148</b>	<b>112 569</b>	<b>59 894</b>

1) Klassifizierung der Berufe, Ausgabe 2010 - 2) einschl. Fälle „ohne Angabe“ - 3) anerkannte Berufsausbildung, Meister-/Techniker- oder gleichwertiger Fachschulabschluss - 4) Bachelor, Diplom/Magister/Master/Staatsexamen, Promotion - 5) einschließlich sonstige Berufsbereiche und Fälle ohne Berufsangabe

Noch: 9. Sozialversicherungspflichtig Beschäftigte am Wohnort am 30.9.2017 nach Berufsbereichen,  
-abschnitten und ausgewählten -gruppen sowie beruflicher Ausbildung

KldB 2010 <sup>1)</sup>	Berufsbereiche und Berufshauptgruppen	Insgesamt <sup>2)</sup>	Darunter			
			mit beruflichem Ausbildungsabschluss			ohne beruflichen Ausbildungs- abschluss
			zusammen	davon mit		
		anerkanntem Berufsab- schluss <sup>3)</sup>		akademischem Berufsab- schluss <sup>4)</sup>		
<b>männlich</b>						
<b>1</b>	<b>Land-, Forst- und Tierwirtschaft und Gartenbau</b>	<b>11 985</b>	<b>9 867</b>	<b>9 149</b>	<b>718</b>	<b>1 204</b>
<b>2</b>	<b>Rohstoffgewinnung, Produktion und Fertigung</b>	<b>180 105</b>	<b>156 028</b>	<b>143 193</b>	<b>12 835</b>	<b>15 764</b>
21	Rohstoffgewinnung und -aufbereitung, Glas- und Keramikherstellung	6 547	5 765	5 528	237	460
22	Kunststoffherstellung und -verarbeitung, Holzbe- und -verarbeitung	17 349	14 950	14 740	210	1 610
23	Papier- und Druckberufe, technische Mediengestaltung	4 671	3 986	3 793	193	451
24	Metallerzeugung und -bearbeitung, Metallbauberufe	44 274	38 683	38 058	625	3 796
25	Maschinen- und Fahrzeugtechnikberufe	48 879	41 880	40 050	1 830	4 892
26	Mechatronik-, Energie- und Elektroberufe	25 622	21 963	19 874	2 089	2 605
27	Technische Forschungs-, Entwicklungs-, Konstruktions- und Produktionssteuerungsberufe	19 587	18 647	11 219	7 428	437
28	Textil- und Lederberufe	1 859	1 568	1 538	30	151
29	Lebensmittelherstellung und -verarbeitung	11 317	8 586	8 393	193	1 362
<b>3</b>	<b>Bau, Architektur, Vermessung und Gebäudetechnik</b>	<b>60 818</b>	<b>53 216</b>	<b>49 673</b>	<b>3 543</b>	<b>3 321</b>
31	Bauplanungs-, Architektur- und Vermessungsberufe	5 185	4 792	2 437	2 355	148
32	Hoch- und Tiefbauberufe	21 337	17 898	17 365	533	1 373
33	(Innen-)Ausbauberufe	11 225	9 801	9 748	53	680
34	Gebäude- und versorgungstechnische Berufe	23 071	20 725	20 123	602	1 120
<b>4</b>	<b>Naturwissenschaft, Geografie und Informatik</b>	<b>13 386</b>	<b>11 992</b>	<b>6 360</b>	<b>5 632</b>	<b>855</b>
41	Mathematik-, Biologie-, Chemie- und Physikberufe	3 482	3 179	2 146	1 033	199
42	Geologie-, Geografie- und Umweltschutzberufe	733	671	371	300	40
43	Informatik-, Informations- und Kommunikationstechnologieberufe	9 171	8 142	3 843	4 299	616
<b>5</b>	<b>Verkehr, Logistik, Schutz und Sicherheit</b>	<b>84 186</b>	<b>68 712</b>	<b>66 733</b>	<b>1 979</b>	<b>6 090</b>
51	Verkehrs- und Logistikberufe (außer Fahrzeugführung)	38 456	29 385	28 396	989	4 109
52	Führer/innen von Fahrzeug- und Transportgeräten	35 979	31 657	31 344	313	1 215
53	Schutz-, Sicherheits- und Überwachungsberufe	5 428	4 699	4 088	611	228
54	Reinigungsberufe	4 323	2 971	2 905	66	538
<b>6</b>	<b>Kaufmännische Dienstleistungen, Warenhandel, Vertrieb, Hotel und Tourismus</b>	<b>27 792</b>	<b>22 893</b>	<b>19 274</b>	<b>3 619</b>	<b>2 568</b>
61	Einkaufs-, Vertriebs- und Handelsberufe	11 127	10 125	7 467	2 658	411
62	Verkaufsberufe	12 360	10 008	9 360	648	1 412
63	Tourismus-, Hotel- und Gaststättenberufe	4 305	2 760	2 447	313	745
<b>7</b>	<b>Unternehmensorganis., Buchhaltung, Recht und Verwaltung</b>	<b>36 414</b>	<b>32 506</b>	<b>19 725</b>	<b>12 781</b>	<b>2 064</b>
71	Berufe in Unternehmensführung und -organisation	25 383	22 386	13 546	8 840	1 455
72	Berufe in Finanzdienstleistungen, Rechnungswesen und Steuerberatung	6 335	5 762	3 764	1 998	361
73	Berufe in Recht und Verwaltung	4 696	4 358	2 415	1 943	248
<b>8</b>	<b>Gesundheit, Soziales, Lehre und Erziehung</b>	<b>29 601</b>	<b>26 852</b>	<b>15 304</b>	<b>11 548</b>	<b>1 876</b>
81	Medizinische Gesundheitsberufe	11 125	10 211	6 102	4 109	726
82	Nichtmedizinische Gesundheits-, Körperpflege- und Wellnessberufe, Medizintechnik	4 385	3 598	3 287	311	552
83	Erziehung, soziale und hauswirtschaftliche Berufe, Theologie	6 380	5 654	4 010	1 644	468
84	Lehrende und auszubildende Berufe	7 711	7 389	1 905	5 484	130
<b>9</b>	<b>Geisteswissenschaften, Kultur und Gestaltung</b>	<b>7 499</b>	<b>6 244</b>	<b>4 018</b>	<b>2 226</b>	<b>647</b>
91	Sprach-, literatur-, geistes-, gesellschafts- und wirtschaftswissenschaftliche Berufe	490	467	153	314	14
92	Werbung, Marketing, kaufmännische und redaktionelle Medienberufe	4 477	3 793	2 676	1 117	397
93	Produktdesign, kunsthandwerkliche Berufe, bildende Kunst, Musikinstrumentenbau	664	561	507	54	55
94	Darstellende und unterhaltende Berufe	1 868	1 423	682	741	181
	<b>Insgesamt <sup>5)</sup></b>	<b>455 632</b>	<b>388 713</b>	<b>333 818</b>	<b>54 895</b>	<b>36 403</b>

1) Klassifizierung der Berufe, Ausgabe 2010 - 2) einschl. Fälle „ohne Angabe“ - 3) anerkannte Berufsausbildung, Meister-/Techniker- oder gleichwertiger  
Fachschulabschluss - 4) Bachelor, Diplom/Magister/Master/Staatsexamen, Promotion - 5) einschließlich sonstige Berufsbereiche und Fälle ohne Berufsangabe

Noch: 9. Sozialversicherungspflichtig Beschäftigte am Wohnort am 30.9.2017 nach Berufsbereichen, -abschnitten und ausgewählten -gruppen sowie beruflicher Ausbildung

KldB 2010 <sup>1)</sup>	Berufsbereiche und Berufshauptgruppen	Insgesamt <sup>2)</sup>	Darunter			
			mit beruflichem Ausbildungsabschluss			ohne beruflichen Ausbildungs- abschluss
			zusammen	davon mit		
		anerkanntem Berufsab- schluss <sup>3)</sup>		akademischem Berufsab- schluss <sup>4)</sup>		
<b>weiblich</b>						
<b>1</b>	<b>Land-, Forst- und Tierwirtschaft und Gartenbau</b>	<b>5 938</b>	<b>4 992</b>	<b>4 526</b>	<b>466</b>	<b>514</b>
<b>2</b>	<b>Rohstoffgewinnung, Produktion und Fertigung</b>	<b>49 427</b>	<b>41 843</b>	<b>38 713</b>	<b>3 130</b>	<b>4 324</b>
21	Rohstoffgewinnung und -aufbereitung, Glas- und Keramikherstellung	1 563	1 396	1 347	49	101
22	Kunststoffherstellung und -verarbeitung, Holzbe- und -verarbeitung	4 546	3 893	3 824	69	422
23	Papier- und Druckberufe, technische Mediengestaltung	2 772	2 236	2 030	206	348
24	Metallerzeugung und -bearbeitung, Metallbauberufe	5 658	4 753	4 631	122	595
25	Maschinen- und Fahrzeugtechnikberufe	8 361	6 529	6 225	304	1 259
26	Mechatronik-, Energie- und Elektroberufe	4 122	3 674	3 424	250	247
27	Technische Forschungs-, Entwicklungs-, Konstruktions- und Produktionssteuerungsberufe	6 903	6 500	4 592	1 908	196
28	Textil- und Lederberufe	2 921	2 557	2 510	47	165
29	Lebensmittelherstellung und -verarbeitung	12 581	10 305	10 130	175	991
<b>3</b>	<b>Bau, Architektur, Vermessung und Gebäudetechnik</b>	<b>3 416</b>	<b>3 127</b>	<b>1 616</b>	<b>1 511</b>	<b>133</b>
31	Bauplanungs-, Architektur- und Vermessungsberufe	1 814	1 721	547	1 174	26
32	Hoch- und Tiefbauberufe	364	339	97	242	11
33	(Innen-)Ausbauberufe	270	217	206	11	43
34	Gebäude- und versorgungstechnische Berufe	968	850	766	84	53
<b>4</b>	<b>Naturwissenschaft, Geografie und Informatik</b>	<b>5 786</b>	<b>5 423</b>	<b>3 146</b>	<b>2 277</b>	<b>198</b>
41	Mathematik-, Biologie-, Chemie- und Physikberufe	3 730	3 527	2 331	1 196	126
42	Geologie-, Geografie- und Umweltschutzberufe	270	255	102	153	9
43	Informatik-, Informations- und Kommunikationstechnologieberufe	1 786	1 641	713	928	63
<b>5</b>	<b>Verkehr, Logistik, Schutz und Sicherheit</b>	<b>39 191</b>	<b>28 425</b>	<b>27 485</b>	<b>940</b>	<b>2 927</b>
51	Verkehrs- und Logistikberufe (außer Fahrzeugführung)	20 089	13 713	13 160	553	1 564
52	Führer/innen von Fahrzeug- und Transportgeräten	1 616	1 415	1 384	31	77
53	Schutz-, Sicherheits- und Überwachungsberufe	2 364	1 955	1 748	207	134
54	Reinigungsberufe	15 122	11 342	11 193	149	1 152
<b>6</b>	<b>Kaufmännische Dienstleistungen, Warenhandel, Vertrieb, Hotel und Tourismus</b>	<b>63 831</b>	<b>54 751</b>	<b>51 742</b>	<b>3 009</b>	<b>4 080</b>
61	Einkaufs-, Vertriebs- und Handelsberufe	7 522	6 869	5 340	1 529	344
62	Verkaufsberufe	44 413	38 400	37 552	848	2 569
63	Tourismus-, Hotel- und Gaststättenberufe	11 896	9 482	8 850	632	1 167
<b>7</b>	<b>Unternehmensorganis., Buchhaltung, Recht und Verwaltung</b>	<b>101 594</b>	<b>94 277</b>	<b>74 818</b>	<b>19 459</b>	<b>3 402</b>
71	Berufe in Unternehmensführung und -organisation	61 269	56 045	45 098	10 947	2 143
72	Berufe in Finanzdienstleistungen, Rechnungswesen und Steuerberatung	19 168	18 188	14 043	4 145	507
73	Berufe in Recht und Verwaltung	21 157	20 044	15 677	4 367	752
<b>8</b>	<b>Gesundheit, Soziales, Lehre und Erziehung</b>	<b>132 544</b>	<b>123 334</b>	<b>99 341</b>	<b>23 993</b>	<b>5 997</b>
81	Medizinische Gesundheitsberufe	58 052	54 034	46 708	7 326	2 740
82	Nichtmedizinische Gesundheits-, Körperpflege- und Wellnessberufe, Medizintechnik	24 346	21 474	20 687	787	1 918
83	Erziehung, soziale und hauswirtschaftliche Berufe, Theologie	38 603	36 549	29 895	6 654	1 261
84	Lehrende und ausbildende Berufe	11 543	11 277	2 051	9 226	78
<b>9</b>	<b>Geisteswissenschaften, Kultur und Gestaltung</b>	<b>8 715</b>	<b>7 600</b>	<b>4 723</b>	<b>2 877</b>	<b>510</b>
91	Sprach-, literatur-, geistes-, gesellschafts- und wirtschaftswissenschaftliche Berufe	1 060	996	261	735	34
92	Werbung, Marketing, kaufmännische und redaktionelle Medienberufe	5 766	5 038	3 607	1 431	344
93	Produktdesign, kunsthandwerkliche Berufe, bildende Kunst, Musikinstrumentenbau	776	648	553	95	77
94	Darstellende und unterhaltende Berufe	1 113	918	302	616	55
	<b>Insgesamt <sup>5)</sup></b>	<b>412 993</b>	<b>364 004</b>	<b>306 330</b>	<b>57 674</b>	<b>23 491</b>

1) Klassifizierung der Berufe, Ausgabe 2010 - 2) einschl. Fälle „ohne Angabe“ - 3) anerkannte Berufsausbildung, Meister-/Techniker- oder gleichwertiger Fachschulabschluss - 4) Bachelor, Diplom/Magister/Master/Staatsexamen, Promotion - 5) einschließlich sonstige Berufsbereiche und Fälle ohne Berufsangabe

**10. Sozialversicherungspflichtig Beschäftigte am Wohnort am 30.9.2017 nach Berufsbereichen,  
-abschnitten und ausgewählten -gruppen, Geschlecht, Vollzeit- und Teilzeitbeschäftigten,  
Auszubildenden sowie nach deutschen und ausländischen Beschäftigten**

KldB 2010 1)	Berufsbereiche und Berufshauptgruppen	Insgesamt <sup>2)</sup>	Und zwar						
			männlich	weiblich	Vollzeitbe- schäftigte	Teilzeitbe- schäftigte	Auszu- bildende	deutsche	auslän- dische <sup>3)</sup>
								Beschäftigte	
<b>1</b>	<b>Land-, Forst- und Tierwirtschaft und Gartenbau</b>	<b>17 923</b>	<b>11 985</b>	<b>5 938</b>	<b>14 877</b>	<b>3 046</b>	<b>977</b>	<b>17 007</b>	<b>914</b>
<b>2</b>	<b>Rohstoffgewinnung, Produktion und Fertigung</b>	<b>229 532</b>	<b>180 105</b>	<b>49 427</b>	<b>211 726</b>	<b>17 806</b>	<b>11 078</b>	<b>220 578</b>	<b>8 912</b>
21	Rohstoffgewinnung und -aufbereitung, Glas- und Keramikherstellung	8 110	6 547	1 563	7 672	438	335	7 866	244
22	Kunststoffherstellung und -verarbeitung, Holzbe- und -verarbeitung	21 895	17 349	4 546	21 011	884	860	20 928	963
23	Papier- und Druckberufe, technische Mediengestaltung	7 443	4 671	2 772	6 780	663	277	7 223	219
24	Metallerzeugung und -bearbeitung, Metallbauberufe	49 932	44 274	5 658	48 569	1 363	2 355	48 095	1 833
25	Maschinen- und Fahrzeugtechnikberufe	57 240	48 879	8 361	55 207	2 033	3 119	55 863	1 367
26	Mechatronik-, Energie- und Elektroberufe	29 744	25 622	4 122	28 443	1 301	2 678	29 042	700
27	Technische Forschungs-, Entwicklungs-, Konstruktions- und Produktionssteuerungsberufe	26 490	19 587	6 903	24 714	1 776	340	26 080	407
28	Textil- und Lederberufe	4 780	1 859	2 921	4 098	682	131	4 476	302
29	Lebensmittelherstellung und -verarbeitung	23 898	11 317	12 581	15 232	8 666	983	21 005	2 877
<b>3</b>	<b>Bau, Architektur, Vermessung und Gebäudetechnik</b>	<b>64 234</b>	<b>60 818</b>	<b>3 416</b>	<b>58 291</b>	<b>5 943</b>	<b>2 128</b>	<b>62 056</b>	<b>2 165</b>
31	Bauplanungs-, Architektur- und Vermessungsberufe	6 999	5 185	1 814	6 147	852	111	6 851	147
32	Hoch- und Tiefbauberufe	21 701	21 337	364	20 583	1 118	682	20 348	1 349
33	(Innen-)Ausbauberufe	11 495	11 225	270	11 013	482	506	11 195	297
34	Gebäude- und versorgungstechnische Berufe	24 039	23 071	968	20 548	3 491	829	23 662	372
<b>4</b>	<b>Naturwissenschaft, Geografie und Informatik</b>	<b>19 172</b>	<b>13 386</b>	<b>5 786</b>	<b>16 672</b>	<b>2 500</b>	<b>790</b>	<b>18 604</b>	<b>563</b>
41	Mathematik-, Biologie-, Chemie- und Physikberufe	7 212	3 482	3 730	5 850	1 362	264	6 981	229
42	Geologie-, Geografie- und Umweltschutzberufe	1 003	733	270	885	118	52	987	15
43	Informatik-, Informations- und Kommunikationstechnologieberufe	10 957	9 171	1 786	9 937	1 020	474	10 636	319
<b>5</b>	<b>Verkehr, Logistik, Schutz und Sicherheit</b>	<b>123 377</b>	<b>84 186</b>	<b>39 191</b>	<b>94 193</b>	<b>29 184</b>	<b>1 743</b>	<b>115 416</b>	<b>7 938</b>
51	Verkehrs- und Logistikberufe (außer Fahrzeugführung)	58 545	38 456	20 089	48 026	10 519	1 182	52 978	5 553
52	Führer/innen von Fahrzeug- und Transportgeräten	37 595	35 979	1 616	34 626	2 969	422	36 761	829
53	Schutz-, Sicherheits- und Überwachungsberufe	7 792	5 428	2 364	6 022	1 770	105	7 671	121
54	Reinigungsberufe	19 445	4 323	15 122	5 519	13 926	34	18 006	1 435
<b>6</b>	<b>Kaufmännische Dienstleistungen, Warenhandel, Vertrieb, Hotel und Tourismus</b>	<b>91 623</b>	<b>27 792</b>	<b>63 831</b>	<b>50 208</b>	<b>41 415</b>	<b>4 322</b>	<b>88 640</b>	<b>2 966</b>
61	Einkaufs-, Vertriebs- und Handelsberufe	18 649	11 127	7 522	16 728	1 921	686	18 431	216
62	Verkaufsberufe	56 773	12 360	44 413	24 763	32 010	2 626	55 864	904
63	Tourismus-, Hotel- und Gaststättenberufe	16 201	4 305	11 896	8 717	7 484	1 010	14 345	1 846
<b>7</b>	<b>Unternehmensorganisi., Buchhaltung, Recht und Verwaltung</b>	<b>138 008</b>	<b>36 414</b>	<b>101 594</b>	<b>97 032</b>	<b>40 976</b>	<b>4 347</b>	<b>136 581</b>	<b>1 411</b>
71	Berufe in Unternehmensführung und -organisation	86 652	25 383	61 269	61 815	24 837	2 357	85 504	1 134
72	Berufe in Finanzdienstleistungen, Rechnungswesen und Steuerberatung	25 503	6 335	19 168	18 133	7 370	962	25 356	146
73	Berufe in Recht und Verwaltung	25 853	4 696	21 157	17 084	8 769	1 028	25 721	131
<b>8</b>	<b>Gesundheit, Soziales, Lehre und Erziehung</b>	<b>162 145</b>	<b>29 601</b>	<b>132 544</b>	<b>80 690</b>	<b>81 455</b>	<b>5 851</b>	<b>157 872</b>	<b>4 257</b>
81	Medizinische Gesundheitsberufe	69 177	11 125	58 052	39 597	29 580	3 238	67 026	2 146
82	Nichtmedizinische Gesundheits-, Körperpflege- und Wellnessberufe, Medizintechnik	28 731	4 385	24 346	12 980	15 751	2 240	28 113	614
83	Erziehung, soziale und hauswirtschaftliche Berufe, Theologie	44 983	6 380	38 603	15 252	29 731	256	44 474	504
84	Lehrende und auszubildende Berufe	19 254	7 711	11 543	12 861	6 393	117	18 259	993
<b>9</b>	<b>Geisteswissenschaften, Kultur und Gestaltung</b>	<b>16 214</b>	<b>7 499</b>	<b>8 715</b>	<b>12 373</b>	<b>3 841</b>	<b>347</b>	<b>15 574</b>	<b>618</b>
91	Sprach-, literatur-, geistes-, gesellschafts- und wirtschaftswissenschaftliche Berufe	1 550	490	1 060	1 003	547	6	1 473	77
92	Werbung, Marketing, kaufmännische und redaktionelle Medienberufe	10 243	4 477	5 766	7 916	2 327	143	10 046	175
93	Produktdesign, kunsthandwerkliche Berufe, bildende Kunst, Musikinstrumentenbau	1 440	664	776	1 087	353	91	1 413	27
94	Darstellende und unterhaltende Berufe	2 981	1 868	1 113	2 367	614	107	2 642	339
	<b>Insgesamt<sup>4)</sup></b>	<b>868 625</b>	<b>455 632</b>	<b>412 993</b>	<b>642 178</b>	<b>226 447</b>	<b>31 585</b>	<b>838 701</b>	<b>29 767</b>

1) Klassifizierung der Berufe, Ausgabe 2010 - 2) einschließlich Fälle „ohne Angabe“ - 3) ohne „Staatenlos“ bzw. „Personen mit ungeklärter Staatsangehörigkeit“ -  
4) einschließlich sonstige Berufsbereiche und Fälle ohne Berufsangabe



**11. Sozialversicherungspflichtig Beschäftigte am Wohnort in den kreisfreien Städten und Landkreisen am 30.9.2017 nach deutschen und ausländischen Beschäftigten sowie Vollzeit- und Teilzeitbeschäftigten**

Kreisfreie Stadt Landkreis Land	Insgesamt <sup>1)</sup>	Und zwar			
		deutsche	ausländische <sup>2)</sup>	Vollzeit- beschäftigte	Teilzeit- beschäftigte
		Beschäftigte			
<b>Insgesamt</b>					
Stadt Erfurt	83 804	78 746	5 023	61 624	22 180
Stadt Gera	34 960	33 860	1 093	25 337	9 623
Stadt Jena	41 460	38 915	2 538	28 940	12 520
Stadt Suhl	13 321	12 603	717	9 932	3 389
Stadt Weimar	23 457	22 049	1 392	16 208	7 249
Stadt Eisenach	17 144	16 105	1 030	12 807	4 337
Eichsfeld	42 685	41 693	991	30 424	12 261
Nordhausen	32 913	32 076	834	23 645	9 268
Wartburgkreis	54 077	52 791	1 284	40 645	13 432
Unstrut-Hainich-Kreis	42 273	41 224	1 044	30 823	11 450
Kyffhäuserkreis	29 023	28 528	493	21 541	7 482
Schmalkalden-Meiningen	51 642	50 307	1 331	39 026	12 616
Gotha	56 970	53 876	3 084	43 806	13 164
Sömmerda	28 721	28 138	579	22 103	6 618
Hildburghausen	28 598	27 956	637	21 431	7 167
Ilm-Kreis	43 521	41 475	2 036	32 795	10 726
Weimarer Land	34 708	33 622	1 074	25 266	9 442
Sonneberg	23 664	22 852	807	18 715	4 949
Saalfeld-Rudolstadt	43 728	42 928	793	32 500	11 228
Saale-Holzland-Kreis	34 566	33 762	798	25 780	8 786
Saale-Orla-Kreis	34 503	33 661	839	25 758	8 745
Greiz	38 640	37 947	693	28 156	10 484
Altenburger Land	34 247	33 587	657	24 916	9 331
<b>Thüringen</b>	<b>868 625</b>	<b>838 701</b>	<b>29 767</b>	<b>642 178</b>	<b>226 447</b>
<b>darunter weiblich</b>					
Stadt Erfurt	41 035	39 225	1 793	24 310	16 725
Stadt Gera	16 967	16 706	261	9 512	7 455
Stadt Jena	19 966	18 920	1 043	11 290	8 676
Stadt Suhl	6 604	6 307	297	3 924	2 680
Stadt Weimar	11 692	11 160	525	6 410	5 282
Stadt Eisenach	8 038	7 657	376	4 521	3 517
Eichsfeld	19 757	19 427	329	8 928	10 829
Nordhausen	15 346	15 089	256	7 740	7 606
Wartburgkreis	25 037	24 535	501	13 399	11 638
Unstrut-Hainich-Kreis	19 857	19 536	318	10 208	9 649
Kyffhäuserkreis	13 362	13 206	156	7 162	6 200
Schmalkalden-Meiningen	24 700	24 233	466	13 808	10 892
Gotha	26 765	25 639	1 121	15 676	11 089
Sömmerda	13 620	13 417	203	8 026	5 594
Hildburghausen	13 610	13 365	242	7 462	6 148
Ilm-Kreis	20 287	19 705	578	11 649	8 638
Weimarer Land	16 945	16 580	360	9 300	7 645
Sonneberg	11 065	10 821	242	6 826	4 239
Saalfeld-Rudolstadt	20 761	20 468	292	11 437	9 324
Saale-Holzland-Kreis	16 694	16 388	306	9 538	7 156
Saale-Orla-Kreis	16 215	15 951	262	8 859	7 356
Greiz	18 669	18 437	232	9 992	8 677
Altenburger Land	16 001	15 828	172	8 115	7 886
<b>Thüringen</b>	<b>412 993</b>	<b>402 600</b>	<b>10 331</b>	<b>228 092</b>	<b>184 901</b>

1) einschließlich Fälle „ohne Angabe“ - 2) ohne „Staatenlos“ bzw. „Personen mit ungeklärter Staatsangehörigkeit“

12. Sozialversicherungspflichtig Beschäftigte am Wohnort in den kreisfreien Städten und Landkreisen

Schl.- Nr. <sup>1)</sup>	Kreisfreie Stadt Landkreis Land	Insgesamt <sup>2)</sup>	Darunter			
			mit beruflichem Ausbildungsabschluss			ohne beruflichen Ausbildungs- abschluss
			zusammen	davon mit		
		anerkanntem Berufsabschluss <sup>3)</sup>		akademischem Berufsabschluss <sup>4)</sup>		
<b>Insgesamt</b>						
16 0 51	Stadt Erfurt	83 804	69 982	52 751	17 231	6 690
16 0 52	Stadt Gera	34 960	30 101	25 878	4 223	2 163
16 0 53	Stadt Jena	41 460	36 896	21 008	15 888	2 653
16 0 54	Stadt Suhl	13 321	11 575	9 790	1 785	907
16 0 55	Stadt Weimar	23 457	20 078	13 872	6 206	1 778
16 0 56	Stadt Eisenach	17 144	14 303	12 091	2 212	1 578
16 0 61	Eichsfeld	42 685	37 460	33 833	3 627	2 901
16 0 62	Nordhausen	32 913	28 196	24 757	3 439	2 456
16 0 63	Wartburgkreis	54 077	47 232	42 599	4 633	3 389
16 0 64	Unstrut-Hainich-Kreis	42 273	36 868	33 042	3 826	2 569
16 0 65	Kyffhäuserkreis	29 023	24 907	22 638	2 269	2 045
16 0 66	Schmalkalden-Meiningen	51 642	45 502	39 865	5 637	3 149
16 0 67	Gotha	56 970	48 778	43 134	5 644	4 113
16 0 68	Sömmerda	28 721	24 537	22 095	2 442	2 351
16 0 69	Hildburghausen	28 598	25 542	23 198	2 344	1 904
16 0 70	Ilm-Kreis	43 521	37 441	31 167	6 274	3 172
16 0 71	Weimarer Land	34 708	30 181	26 007	4 174	2 424
16 0 72	Sonneberg	23 664	20 391	18 375	2 016	2 024
16 0 73	Saalfeld-Rudolstadt	43 728	38 253	33 703	4 550	3 088
16 0 74	Saale-Holzland-Kreis	34 566	30 362	25 952	4 410	1 952
16 0 75	Saale-Orla-Kreis	34 503	30 414	27 467	2 947	2 324
16 0 76	Greiz	38 640	34 130	30 302	3 828	2 216
16 0 77	Altenburger Land	34 247	29 588	26 624	2 964	2 048
<b>16</b>	<b>Thüringen</b>	<b>868 625</b>	<b>752 717</b>	<b>640 148</b>	<b>112 569</b>	<b>59 894</b>
<b>darunter weiblich</b>						
16 0 51	Stadt Erfurt	41 035	35 054	26 127	8 927	2 801
16 0 52	Stadt Gera	16 967	15 021	12 766	2 255	825
16 0 53	Stadt Jena	19 966	18 152	10 550	7 602	1 037
16 0 54	Stadt Suhl	6 604	5 853	4 935	918	370
16 0 55	Stadt Weimar	11 692	10 253	7 030	3 223	740
16 0 56	Stadt Eisenach	8 038	6 787	5 657	1 130	586
16 0 61	Eichsfeld	19 757	17 543	15 726	1 817	1 191
16 0 62	Nordhausen	15 346	13 356	11 568	1 788	961
16 0 63	Wartburgkreis	25 037	21 911	19 576	2 335	1 356
16 0 64	Unstrut-Hainich-Kreis	19 857	17 674	15 584	2 090	1 003
16 0 65	Kyffhäuserkreis	13 362	11 607	10 394	1 213	795
16 0 66	Schmalkalden-Meiningen	24 700	22 091	19 099	2 992	1 252
16 0 67	Gotha	26 765	23 270	20 290	2 980	1 586
16 0 68	Sömmerda	13 620	11 819	10 534	1 285	907
16 0 69	Hildburghausen	13 610	12 295	11 075	1 220	763
16 0 70	Ilm-Kreis	20 287	17 873	14 981	2 892	1 213
16 0 71	Weimarer Land	16 945	14 968	12 816	2 152	970
16 0 72	Sonneberg	11 065	9 723	8 704	1 019	763
16 0 73	Saalfeld-Rudolstadt	20 761	18 341	15 974	2 367	1 218
16 0 74	Saale-Holzland-Kreis	16 694	14 922	12 695	2 227	738
16 0 75	Saale-Orla-Kreis	16 215	14 541	12 922	1 619	890
16 0 76	Greiz	18 669	16 858	14 834	2 024	792
16 0 77	Altenburger Land	16 001	14 092	12 493	1 599	734
<b>16</b>	<b>Thüringen</b>	<b>412 993</b>	<b>364 004</b>	<b>306 330</b>	<b>57 674</b>	<b>23 491</b>

1) Regionalschlüssel gemäß amtlichem Gemeindeverzeichnis - 2) einschl. Fälle „ohne Angabe“ - 3) anerkannte Berufsausbildung, Meister-/Techniker- oder gleichwertiger Fachschulabschluss - 4) Bachelor, Diplom/Magister/Master/Staatsexamen, Promotion

am 30.9.2017 nach Ausbildungsabschlüssen, Altersgruppen sowie Auszubildende

Davon (von Spalte Insgesamt) im Alter von ... bis unter ... Jahren											Darunter (von Spalte Insgesamt) Auszubildende	Schl.- Nr. 1)
unter 20	20 bis 25	25 bis 30	30 bis 35	35 bis 40	40 bis 45	45 bis 50	50 bis 55	55 bis 60	60 bis 65	65 und mehr		
<b>Insgesamt</b>												
1 934	4 916	10 156	11 665	10 342	8 002	9 616	10 536	9 787	6 229	621	3 170	16 0 51
873	1 692	3 524	4 170	3 835	3 028	4 127	5 098	5 149	3 202	262	1 284	16 0 52
643	2 042	5 752	6 537	5 748	4 116	4 478	4 613	4 178	2 979	374	1 220	16 0 53
335	622	1 147	1 346	1 329	1 124	1 680	2 092	2 056	1 397	193	463	16 0 54
551	1 177	2 585	3 078	2 980	2 413	2 898	3 044	2 795	1 735	201	856	16 0 55
416	975	1 805	2 113	1 996	1 637	2 142	2 395	2 266	1 290	109	614	16 0 56
1 207	2 131	3 992	5 201	5 075	4 552	5 128	6 019	5 778	3 366	236	1 651	16 0 61
934	1 588	2 980	3 693	3 625	2 974	4 305	5 014	4 808	2 785	207	1 232	16 0 62
1 608	2 446	4 801	5 882	6 208	5 434	6 846	8 104	8 015	4 405	328	2 003	16 0 63
1 097	2 098	3 789	4 770	4 828	4 065	5 468	6 351	6 067	3 490	250	1 594	16 0 64
851	1 308	2 459	3 161	3 143	2 739	3 707	4 486	4 421	2 563	185	1 042	16 0 65
1 410	2 459	4 505	5 979	5 808	4 863	6 459	7 695	7 655	4 418	391	1 847	16 0 66
1 681	2 894	5 084	6 419	6 447	5 476	7 335	8 423	8 007	4 847	357	2 147	16 0 67
806	1 338	2 217	3 022	3 447	2 921	3 927	4 327	4 030	2 529	157	1 082	16 0 68
782	1 272	2 515	3 350	3 394	2 743	3 521	4 122	4 214	2 514	171	979	16 0 69
1 115	2 025	4 134	5 115	5 086	4 079	5 517	6 436	6 012	3 661	341	1 486	16 0 70
999	1 511	2 795	3 938	4 071	3 526	4 422	5 165	4 948	3 072	261	1 336	16 0 71
717	1 107	2 074	2 560	2 626	2 290	3 114	3 540	3 468	2 026	142	815	16 0 72
1 137	1 911	3 769	4 902	4 718	4 054	5 601	6 802	6 739	3 800	295	1 558	16 0 73
922	1 391	2 729	3 829	3 956	3 349	4 559	5 406	5 065	3 112	248	1 225	16 0 74
1 013	1 555	2 909	3 744	3 788	3 324	4 329	5 232	5 225	3 164	220	1 292	16 0 75
1 101	1 620	2 960	3 919	4 153	3 635	4 970	6 209	6 007	3 761	305	1 449	16 0 76
950	1 457	2 823	3 453	3 645	3 227	4 824	5 529	5 017	3 096	226	1 240	16 0 77
<b>23 082</b>	<b>41 535</b>	<b>81 504</b>	<b>101 846</b>	<b>100 248</b>	<b>83 571</b>	<b>108 973</b>	<b>126 638</b>	<b>121 707</b>	<b>73 441</b>	<b>6 080</b>	<b>31 585</b>	<b>16</b>
<b>darunter weiblich</b>												
791	2 314	4 969	5 476	4 959	3 851	4 791	5 399	5 046	3 207	232	1 371	16 0 51
342	720	1 700	1 886	1 806	1 404	2 047	2 623	2 673	1 674	92	514	16 0 52
260	928	2 714	2 962	2 740	1 989	2 169	2 333	2 160	1 590	121	492	16 0 53
120	278	532	624	614	568	849	1 115	1 097	737	70	197	16 0 54
256	533	1 258	1 533	1 464	1 162	1 482	1 541	1 450	934	79	374	16 0 55
158	403	810	989	925	763	1 019	1 173	1 114	647	37	250	16 0 56
427	827	1 822	2 370	2 361	2 151	2 402	2 915	2 845	1 565	72	604	16 0 61
341	633	1 343	1 628	1 693	1 372	2 105	2 457	2 397	1 320	57	464	16 0 62
570	1 029	2 171	2 656	2 832	2 527	3 227	3 989	3 846	2 080	110	735	16 0 63
387	858	1 715	2 207	2 229	1 940	2 611	3 185	2 944	1 705	76	595	16 0 64
314	520	1 087	1 409	1 448	1 258	1 759	2 175	2 137	1 186	69	403	16 0 65
528	1 012	2 106	2 751	2 714	2 299	3 141	3 981	3 790	2 248	130	706	16 0 66
572	1 217	2 322	2 963	3 055	2 556	3 513	4 113	4 014	2 316	124	775	16 0 67
306	547	1 026	1 402	1 631	1 418	1 859	2 162	1 967	1 261	41	413	16 0 68
285	543	1 192	1 508	1 559	1 320	1 690	2 062	2 140	1 255	56	380	16 0 69
412	840	1 714	2 288	2 387	1 900	2 656	3 199	2 993	1 798	100	568	16 0 70
369	638	1 369	1 868	1 992	1 719	2 193	2 625	2 529	1 554	89	525	16 0 71
268	462	919	1 132	1 213	1 077	1 472	1 756	1 744	978	44	295	16 0 72
427	773	1 719	2 288	2 166	2 020	2 700	3 348	3 380	1 853	87	604	16 0 73
323	573	1 290	1 871	1 885	1 640	2 212	2 700	2 601	1 522	77	453	16 0 74
366	628	1 321	1 688	1 721	1 602	2 147	2 585	2 598	1 492	67	467	16 0 75
362	619	1 371	1 879	1 919	1 772	2 569	3 134	3 083	1 862	99	528	16 0 76
366	598	1 271	1 573	1 671	1 500	2 272	2 646	2 482	1 545	77	467	16 0 77
<b>8 550</b>	<b>17 493</b>	<b>37 741</b>	<b>46 951</b>	<b>46 984</b>	<b>39 808</b>	<b>52 885</b>	<b>63 216</b>	<b>61 030</b>	<b>36 329</b>	<b>2 006</b>	<b>12 180</b>	<b>16</b>





