

Statistischer Bericht

AVI - vj 2 / 15

**Sozialversicherungspflichtig
Beschäftigte
in Thüringen
am 30.6.2015
- vorläufige Ergebnisse -**

Bestell-Nr. 01 605

Zeichenerklärung

- nichts vorhanden (genau Null)
- 0 weniger als die Hälfte von 1 in der letzten besetzten Stelle, jedoch mehr als nichts
- . Zahlenwert unbekannt oder geheim zu halten
- ... Zahlenwert lag bei Redaktionsschluss noch nicht vor
- x Tabellenfach gesperrt, weil Aussage nicht sinnvoll
- p vorläufige Zahl
- r berichtigte Zahl
- / Zahlenwert nicht sicher genug
- () Aussagewert eingeschränkt

Anmerkung: Abweichungen in den Summen, auch im Vergleich zu anderen Veröffentlichungen, erklären sich aus dem Runden von Einzelwerten.

Herausgeber:

Thüringer Landesamt für Statistik

Europaplatz 3, 99091 Erfurt

Postfach 90 01 63, 99104 Erfurt

Telefon: 03 61 37-84 642 / 84 647

Telefax 03 61 37-84 699

Internet: www.statistik.thueringen.de

E-Mail: auskunft@statistik.thueringen.de

Auskunft erteilt:

Referat: Volkswirtschaftliche Gesamtrechnungen,
Erwerbstätigkeit, Außenhandel

Telefon: 03 61 37-84 214

Herausgegeben im Februar 2016

Heft-Nr.: 28/16

Preis: 6,25 Euro

© Thüringer Landesamt für Statistik, Erfurt, 2016

Vervielfältigung und Verbreitung, auch auszugsweise, mit Quellenangabe gestattet.

Inhaltsverzeichnis

	Seite
Vorbemerkungen	3
Grafiken	
1. Sozialversicherungspflichtig Beschäftigte am Arbeitsort am 30.6.2015 nach Wirtschaftsabschnitten und Geschlecht	12
2. Sozialversicherungspflichtig Beschäftigte am Arbeitsort am 30.6.2015 nach Wirtschaftsabschnitten	13
3. Sozialversicherungspflichtig Beschäftigte am Arbeitsort am 30.6.2015 nach Altersgruppen	14
4. Sozialversicherungspflichtig Beschäftigte in Teilzeit am Arbeitsort am 30.6.2015 nach Wirtschaftsabschnitten	15
5. Sozialversicherungspflichtig Beschäftigte am Arbeitsort und Wohnort in den kreisfreien Städten und Landkreisen am 30.6.2015	16
6. Sozialversicherungspflichtig Beschäftigte am Arbeitsort in den kreisfreien Städten und Landkreisen am 30.6.2015 nach dem Geschlecht	17
Tabellen	
Sozialversicherungspflichtig Beschäftigte nach Strukturmerkmalen	
1. Sozialversicherungspflichtig Beschäftigte am Arbeitsort am 30.6.2015 nach Strukturmerkmalen	18
2. Sozialversicherungspflichtig Beschäftigte am Arbeitsort sowie am Wohnort in den kreisfreien Städten und Landkreisen am 30.6.2015 nach ausgewählten Merkmalen	19
Sozialversicherungspflichtig Beschäftigte am Arbeitsort	
3. Sozialversicherungspflichtig Beschäftigte am Arbeitsort am 30.6.2015 nach zusammengefassten Wirtschaftsabschnitten, Altersgruppen, Ausländern sowie beruflicher Ausbildung	20
4. Sozialversicherungspflichtig Beschäftigte am Arbeitsort am 30.6.2015 nach Wirtschaftsabschnitten und ausgewählten Wirtschaftsabteilungen, Vollzeit- und Teilzeitbeschäftigten, Auszubildenden, deutschen und ausländischen Beschäftigten	21
5. Sozialversicherungspflichtig Beschäftigte am Arbeitsort am 30.6.2015 nach deutschen und ausländischen Beschäftigten, zusammengefassten Wirtschaftsabschnitten und Altersgruppen	24

6. Ausländische sozialversicherungspflichtig Beschäftigte am Arbeitsort am 30.6.2015 nach zusammengefassten Wirtschaftsabschnitten, Altersgruppen und ausgewählten Staatsangehörigkeiten	30
7. Sozialversicherungspflichtig Beschäftigte am Arbeitsort in den kreisfreien Städten und Landkreisen am 30.6.2015 nach zusammengefassten Wirtschaftsabschnitten	32
8. Sozialversicherungspflichtig Beschäftigte am Arbeitsort in den kreisfreien Städten und Landkreisen am 30.6.2015 nach deutschen und ausländischen Beschäftigten sowie Vollzeit- und Teilzeitbeschäftigten	34

Sozialversicherungspflichtig Beschäftigte am Wohnort

9. Sozialversicherungspflichtig Beschäftigte am Wohnort am 30.6.2015 nach Berufsbereichen, -abschnitten und ausgewählten -gruppen sowie beruflicher Ausbildung	35
10. Sozialversicherungspflichtig Beschäftigte am Wohnort am 30.6.2015 nach Berufsbereichen, -abschnitten und ausgewählten -gruppen, Geschlecht, Vollzeit- und Teilzeitbeschäftigten, Auszubildenden sowie nach deutschen und ausländischen Beschäftigten	38
11. Sozialversicherungspflichtig Beschäftigte am Wohnort in den kreisfreien Städten und Landkreisen am 30.6.2015 nach deutschen und ausländischen Beschäftigten sowie Vollzeit- und Teilzeitbeschäftigten	39
12. Sozialversicherungspflichtig Beschäftigte am Wohnort in den kreisfreien Städten und Landkreisen am 30.6.2015 nach Ausbildungsabschlüssen, Altersgruppen sowie Auszubildende	40

Vorbemerkungen

Mit dem vorliegenden Bericht werden in vierteljährlichem Abstand Ergebnisse der Beschäftigungsstatistik der Bundesagentur für Arbeit über die sozialversicherungspflichtig Beschäftigten am Arbeitsort sowie am Wohnort jeweils für das Ende des Vierteljahres bereitgestellt.

Mit Beginn des Jahres 2008 hat die Bundesagentur für Arbeit in der Beschäftigungsstatistik die „Klassifikation der Wirtschaftszweige, Ausgabe 2008“ (WZ 2008) eingeführt. Damit wurde die bis Ende 2007 gültige „Klassifikation der Wirtschaftszweige, Ausgabe 2003“ (WZ 2003) endgültig abgelöst.

Beginnend mit dem Statistischen Bericht zum Stichtag 30.6.2008 wird der Wirtschaftszweig verschlüsselt nach der „Klassifikation der Wirtschaftszweige, Ausgabe 2008“ (WZ 2008) dargestellt.

Ab dem Stichtag 30.6.2008 werden Auszubildende neu abgegrenzt. Es werden nur Auszubildende mit einem gültigen Ausbildungsvertrag nachgewiesen. Anlernlinge, Praktikanten und Volontäre sind damit nicht mehr enthalten. Die Vergleichbarkeit dieser Ergebnisse ab dem Stichtag 30.6.2008 mit denen früherer Auswertungen ist eingeschränkt.

Mit Inkrafttreten des Gesetzes zur Neuregelung der geringfügigen Beschäftigungsverhältnisse zum 1.4.1999 wurde die Beitragspflicht zur Sozialversicherung auf einen Teil der bis dahin von der Beitragszahlung nicht erfassten geringfügigen Beschäftigungsverhältnisse ausgeweitet. **Soweit Personen ausschließlich beitragspflichtige geringfügige Beschäftigungsverhältnisse ausüben, sind sie in den Nachweisungen dieser Veröffentlichung nicht enthalten.** Dieser Personenkreis wird von der Bundesagentur für Arbeit im Rahmen eines eigenständigen Datenmaterials aufbereitet. In welcher Form dieses Datenmaterial den Statistischen Ämtern des Bundes und der Länder übermittelt werden wird und in welcher Weise dieser Personenkreis in die laufende Berichterstattung im Rahmen des vorliegenden Statistischen Berichtes integriert wird, wird zu gegebener Zeit in den Vorbemerkungen dieser Veröffentlichung erläutert.

Aus Gründen der tabellarischen Darstellung kommt bei der Bezeichnung von Personengruppen in der Regel die sprachlich maskuline Form zur Anwendung. Wenn nicht ausdrücklich anders vermerkt, sind darunter stets beide Geschlechter zu verstehen.

Diesem Statistischen Bericht liegt der Gebietsstand Thüringens vom 30.6.2015 zu Grunde.

Hinweise

Verfahrensbedingt gelten die im vorliegenden Statistischen Bericht veröffentlichten Ergebnisse für einen Zeitraum von drei Jahren als vorläufig und können während dieses Zeitraumes von der Bundesagentur für Arbeit in begründeten Fällen jederzeit geändert werden.

Revision der Beschäftigungsstatistik 2014

Die Bundesagentur für Arbeit hat die Datenaufbereitung für die Beschäftigungsstatistik modernisiert. Dabei wurde eine verbesserte Modellierung der Daten vorgenommen, welche die Grundlage für genauere Ergebnisse und für die weitere Ausbaufähigkeit dieser Statistik schafft. Die Abgrenzung der sozialversicherungspflichtigen Beschäftigung wurde überprüft und um neue Personengruppen erweitert. Es wurden neue Erhebungsinhalte zu den Merkmalen "Arbeitszeit", "ausgeübte Tätigkeit" sowie "Schul- und Berufsabschluss" eingeführt.

Ausführliche Informationen hierzu finden Sie in den Methodenberichten der Bundesagentur für Arbeit "Beschäftigungsstatistik - Revision 2014" und "Neue Erhebungsinhalte 'Arbeitszeit', 'ausgeübte Tätigkeit' sowie 'Schul- und Berufsabschluss' in der Beschäftigungsstatistik".

Wegen der Umstellung musste in der Übergangszeit vom Stichtag 30.9.2011 bis zum 31.12.2013 auf eine Gliederung nach Berufsbereichen, nach beruflicher Ausbildung sowie nach Voll- und Teilzeitbeschäftigung verzichtet werden.

Bei Angaben zu Arbeitszeit, Berufsabschluss und beruflicher Tätigkeit sind Vergleiche mit dem Vorquartal und Vorjahr derzeit nicht sinnvoll. Ursache dafür sind teilweise fehlende Angaben zu diesen Merkmalen. Aufgrund von Änderungen im Meldeverfahren ist deren Anzahl am aktuellen Rand deutlich gesunken.

Ausgehend von der Entwicklung einer neuen nationalen Klassifikation der Berufe 2010 (KldB 2010), wurden die Erhebungsinhalte zur Tätigkeit von Beschäftigten insgesamt erneuert.

Die Abweichungen der neu aufbereiteten Daten zu den früher in diesem Statistischen Bericht veröffentlichten Ergebnissen sind so bedeutend, dass eine Vergleichbarkeit nicht möglich ist.

Das Thüringer Landesamt für Statistik wird in der Regel den jeweils ersten von der Bundesagentur für Arbeit bereitgestellten Datensatz aufbereiten und die Ergebnisse in seinem Statistischen Bericht „Sozialversicherungspflichtig Beschäftigte in Thüringen“, Bestellnummer 01605, veröffentlichen. Da die nachfolgenden Korrekturen seitens der Bundesagentur für Arbeit in der Regel sehr gering ausfallen, kann das Thüringer Landesamt für Statistik auch weiterhin seinem Anliegen nachkommen, mit den sachlich und regional tief gegliederten Ergebnissen die Struktur der sozialversicherungspflichtig Beschäftigten in Thüringen darzustellen. Aktuelle Eckdaten für Thüringen findet der Nutzer im Internetangebot der Bundesagentur für Arbeit unter <http://statistik.arbeitsagentur.de>.

Rechtsgrundlagen

Die gesetzliche Grundlage für die Durchführung der Statistik sozialversicherungspflichtig Beschäftigter war bis zum 31.12.1997 das Arbeitsförderungsgesetz vom 25. Juni 1969 (BGBl. I S. 582), zuletzt geändert durch Artikel 30 des Gesetzes vom 20. Dezember 1996 (BGBl. I S. 2049), das in seinen wesentlichen Teilen jedoch mit Wirkung vom 1. Januar 1998 aufgehoben wurde. Die neue gesetzliche Grundlage für die Durchführung der Statistik sozialversicherungspflichtig Beschäftigter bildet seit dem 1. Januar 1998 das Dritte Buch Sozialgesetzbuch - Arbeitsförderung - (SGB III) vom 24. März 1997 (BGBl. I S. 594), in der Fassung der zwischenzeitlich erfolgten Änderungen.

Nach § 281 SGB III hat die Bundesagentur für Arbeit wie bisher aus den in ihrem Geschäftsbereich anfallenden Daten Statistiken, insbesondere über Beschäftigung und Arbeitslosigkeit der Arbeitnehmer und über die Leistungen der Arbeitsförderung, zu erstellen. Sie ist auch unverändert damit beauftragt, auf der Grundlage der Meldungen nach § 28a des Vierten Buches Sozialgesetzbuch - Sozialversicherung - (SGB IV) vom 23. Dezember 1976 (BGBl. I S. 3845), in der Fassung der zwischenzeitlich erfolgten Änderungen, eine Statistik sozialversicherungspflichtig Beschäftigter zu erstellen.

Aufgabe der Statistischen Ämter des Bundes und der Länder ist es, in Ergänzung dazu die im Rahmen des erwerbsstatistischen Gesamtsystems wichtigen Tabellen zu erstellen, für allgemeine Zwecke zu veröffentlichen und sie mit den Beschäftigten- und Entgeltangaben aus anderen Quellen zu koordinieren. Die Bundesagentur für Arbeit stellt dem Statistischen Bundesamt und den Statistischen Ämtern der Länder die hierfür erforderlichen anonymisierten Einzeldaten zu sozialversicherungspflichtig Beschäftigten gem. § 282 a Abs. 1 SGB III zur Verfügung.

Auskunftspflichtige

Auskunftspflichtig sind gemäß den Vorschriften der Verordnung über die Erfassung und Übermittlung von Daten für die Träger der Sozialversicherung (Datenerfassungs- und übermittlungsverordnung - DEÜV)¹⁾ die Arbeitgeber. Sie müssen an die Träger der Sozialversicherung Meldungen verschiedenen Inhalts über die in ihren Betrieben sozialversicherungspflichtig Beschäftigten erstatten.

Mit ihrem Meldeverhalten beeinflussen die Arbeitgeber die regionale und die wirtschaftsfachliche Gliederung der sozialversicherungspflichtig Beschäftigten wesentlich. So gibt es z.B. Arbeitgeber, die entgegen den Rechtsverordnungen ihre Arbeitnehmer nicht am jeweiligen Arbeitsort, sondern zentral an ihrem Hauptsitz melden. Es kann auch der Fall sein, dass Arbeitgeber einzelne Einrichtungen, Betriebsteile bzw. Dienststellen nicht in ihrer tatsächlichen Wirtschaftsklasse, sondern mit einer einheitlichen Wirtschaftsklasse des Hauptbetriebes melden. Sofern solche Fälle bekannt werden, werden die Arbeitgeber durch den zentralen Betriebsnummern-Service der Bundesagentur für Arbeit (BNS) in Saarbrücken auf ihre Pflicht zur ordnungsgemäßen Meldung der Beschäftigten hingewiesen. Gehen die Arbeitgeber diesen Hinweisen nach und korrigieren ihr bisheriges Meldeverhalten, so erfolgt im Allgemeinen keine Korrektur der bereits abgegebenen Meldungen zu den vorangegangenen Vierteljahre. Die zeitliche Vergleichbarkeit ist dann in den betreffenden wirtschaftsfachlichen und regionalen Einheiten eingeschränkt.

Erfasster Personenkreis

Der Personenkreis, für den Meldungen im Rahmen des integrierten Meldeverfahrens zur Sozialversicherung zu erstatten sind, ist in § 3 DEÜV festgelegt. Die Abgrenzung der hier publizierten sozialversicherungspflichtig Beschäftigten wird in der folgenden Definition näher erläutert.

Sozialversicherungspflichtig Beschäftigte

Sozialversicherungspflichtig Beschäftigte sind Arbeitnehmer, die kranken-, renten-, pflegeversicherungspflichtig und/oder beitragspflichtig nach dem Recht der Arbeitsförderung sind oder für die Beitragsanteile zur gesetzlichen Rentenversicherung nach dem Recht der Arbeitsförderung zu zahlen sind.

Zu diesem Personenkreis gehören Arbeiter, Angestellte, Auszubildende, Altersteilzeitbeschäftigte, Praktikanten, Werkstudenten, Personen, die aus einem sozialversicherungspflichtigen Beschäftigungsverhältnis zur Ableistung von gesetzlichen Dienstpflichten (z. B. Wehrübung) einberufen werden, behinderte Menschen in anerkannten Werkstätten oder gleichartigen Einrichtungen, Personen in Einrichtungen der Jugendhilfe, Berufsbildungswerken oder ähnlichen Einrichtungen für behinderte Menschen sowie Personen, die ein freiwilliges soziales, ein freiwilliges ökologisches Jahr oder einen Bundesfreiwilligendienst ableisten. Daneben besteht in wenigen Fällen auch für Selbständige Versicherungspflicht in der Sozialversicherung.

Nicht zu den sozialversicherungspflichtigen Beschäftigten zählen dagegen Beamte, Selbständige, mithelfende Familienangehörige, Berufs- und Zeitsoldaten sowie Wehr- und Zivildienstleistende (siehe o. g. Ausnahme).

1) Im Bundesgesetzblatt veröffentlicht als Artikel 1 der Verordnung zur Neuregelung des Meldeverfahrens in der Sozialversicherung vom 10.2.1998 (BGBl. I S. 343).

Seit April 2003 gilt das zweite Gesetz für moderne Dienstleistung am Arbeitsmarkt, in dem auch der Bereich der geringfügigen Beschäftigung neu geregelt wurde.

Die ausschließlich geringfügig Beschäftigten (Minijobber) und die ausschließlich kurzfristig Beschäftigten werden hier nicht erfasst. Die Berichterstattung über diesen Personenkreis wird von der Bundesagentur für Arbeit wahrgenommen.

Es sind zwei Arten von geringfügigen Beschäftigungen im Bereich der Beschäftigungsstatistik zu unterscheiden:

- **geringfügig entlohnte Beschäftigung**
Eine geringfügig entlohnte Beschäftigung nach § 8 Abs. 1 Nr. 1 SGB IV liegt vor, wenn das Arbeitsentgelt aus dieser Beschäftigung regelmäßig im Monat 450 Euro (bis zum 31.12.2012 400 Euro) nicht überschreitet.
- **kurzfristige Beschäftigung**
Eine kurzfristige Beschäftigung liegt nach § 8 Abs. 1 Nr. 2 SGB IV vor, wenn die Beschäftigung für eine Zeitdauer ausgeübt wird, die im Laufe eines Kalenderjahres seit ihrem Beginn auf nicht mehr als zwei Monate oder insgesamt 50 Arbeitstage nach ihrer Eigenart begrenzt zu sein pflegt, oder im Voraus vertraglich begrenzt ist.

Ab dem 1.1.1991 waren in den neuen Bundesländern und Berlin-Ost folgende Beträge für die Abgrenzung geringfügiger Tätigkeiten nach dem Entgelt-Kriterium des § 8 SGB IV maßgebend:

Zeitraum	Versicherungsfreier Betrag
1.1.1991 - 30.6.1991	220 DM
1.7.1991 - 31.12.1991	250 DM
1.1.1992 - 31.12.1992	300 DM
1.1.1993 - 31.12.1993	390 DM
1.1.1994 - 31.12.1994	440 DM
1.1.1995 - 31.12.1995	470 DM
1.1.1996 - 31.12.1996	500 DM
1.1.1997 - 31.12.1997	520 DM
1.1.1998 - 31.12.1998	520 DM
1.1.1999 - 31.3.1999	530 DM
1.4.1999 - 31.12.2001	630 DM
1.1.2002 - 31.3.2003	325 EUR
1.4.2003 - 31.12.2012	400 EUR
ab 1.1.2013	450 EUR

Mehrfach Beschäftigte, die gleichzeitig zwei oder mehr versicherungspflichtigen Beschäftigungen nachgehen, werden, sofern eine Vollzeitbeschäftigung vorliegt, im Stichtagsmaterial nur nach den Merkmalen der Vollzeitbeschäftigung erfasst, ansonsten nach den Merkmalen der zuletzt aufgenommenen Beschäftigung.

Alter

Das Alter der Beschäftigten wird nach der Altersjahrmethode berechnet, d.h. bei jeder Auszählung wird das genaue Alter der Beschäftigten am Stichtag ermittelt.

Ausbildung (berufliche)

Nachgewiesen wird die abgeschlossene Berufsausbildung, untergliedert nach beruflichem Ausbildungsabschluss, d.h. Abschluss einer anerkannten Berufsausbildung, einem Meister-/Techniker- oder gleichwertigen Fachschulabschluss und akademischem Abschluss, d.h. Bachelor, Diplom/Magister/Master/Staatsexamen, Promotion.

Die Angaben beziehen sich auf den höchsten Abschluss, auch wenn diese Ausbildung für die derzeit ausgeübte Tätigkeit nicht vorgeschrieben oder verlangt ist.

Ausländer

Als Ausländer gelten alle Personen, die nicht Deutsche im Sinne des Artikels 116 Abs. 1 des Grundgesetzes sind. Dazu zählen auch die Staatenlosen und die Personen mit „ungeklärter“ Staatsangehörigkeit.

Auszubildende

Auszubildende sind Personen, die aufgrund eines Ausbildungsvertrages nach dem Berufsbildungsgesetz (BBiG) vom 25. März 2005 eine betriebliche Ausbildung in einem anerkannten Ausbildungsberuf durchlaufen (vgl. auch Vorbemerkungen, Abs.3).

Beruf

Um die Vielfalt der Berufe in Deutschland abbilden zu können, werden diese systematisch gruppiert.

Auf nationaler Ebene wurde ab dem Jahr 2011 die Klassifikation der Berufe 2010 (KldB 2010) eingeführt. Diese neu entwickelte Klassifikation löste die beiden bisherigen Berufsklassifikationen - die Klassifizierung der Berufe 1988 (KldB 1988) der Bundesagentur für Arbeit und die Klassifizierung der Berufe 1992 (KldB 1992) des Statistischen Bundesamtes - ab.

Maßgebend für die Berufsbezeichnung ist allein die ausgeübte Tätigkeit und nicht der erlernte bzw. früher ausgeübte Beruf.

Voll- und Teilzeitbeschäftigte

Die Unterscheidung der sozialversicherungspflichtig Beschäftigten nach Voll- und Teilzeitbeschäftigten richtet sich nach den von den Arbeitgebern in den Meldebelegen erteilten Angaben. Die Differenzierung der Angaben zu Teilzeit (unter bzw. über 18 Stunden) entfällt.

Wirtschaftszweig

Der Wirtschaftszweig wird nach der „Klassifikation der Wirtschaftszweige, Ausgabe 2008“ (WZ 2008) verschlüsselt.

Mit Beginn des Jahres 2008 hat die Bundesagentur für Arbeit in der Beschäftigungsstatistik die „Klassifikation der Wirtschaftszweige, Ausgabe 2008“ (WZ 2008) eingeführt. Damit wurde die bis Ende 2007 gültige „Klassifikation der Wirtschaftszweige, Ausgabe 2003“ (WZ 2003) endgültig abgelöst.

Die Gliederung der WZ 2008 wurde unter Beteiligung von Datennutzern und -produzenten in Verwaltung, Wirtschaft, Forschung und Gesellschaft geschaffen. Sie berücksichtigt die Vorgaben der statistischen Systematik der Wirtschaftszweige in der Europäischen Gemeinschaft (NACE Rev. 2), die mit der Verordnung (EG) Nr. 1893/2006 des Europäischen Parlaments und des Rates vom 20. Dezember 2006 (ABl. EG Nr. L 393 S.1) veröffentlicht wurde.

Die Anwendung der WZ 2008 für statistische Zwecke ergibt sich aus Artikel 8 der o.g. Verordnung. Danach sind Statistiken, die sich auf vom 1. Januar 2008 an durchgeführte Wirtschaftstätigkeiten beziehen (Berichtsperiode), auf der Grundlage der NACE Rev.2 (in Deutschland auf der Grundlage der WZ 2008) zu erstellen.

Die Ergebnisse der Beschäftigungsstatistik sind in wirtschaftsfachlicher Gliederung mit Ergebnissen aus anderen deutschen und europäischen Wirtschaftsstatistiken grundsätzlich vergleichbar.

Regionale Zuordnung

Die sozialversicherungspflichtig Beschäftigten werden sowohl am Arbeitsort (in Deutschland) als auch am Wohnort nachgewiesen.

Der Arbeitsort ist die Gemeinde, in der der Betrieb liegt, in dem die sozialversicherungspflichtig Beschäftigten beschäftigt sind. Der Arbeitsort des Beschäftigten wird über die in den Meldungen der Arbeitgeber zur Sozialversicherung angegebene Betriebsnummer festgestellt. Die zutreffende Regionalisierung der Beschäftigten nach dem Arbeitsort hängt daher direkt von der zutreffenden Verwendung aller vom Arbeitsamt zugeteilten Betriebsnummern ab. Gewisse Unschärfen in der Zuordnung der Beschäftigten zum Arbeitsort sind nicht auszuschließen.

Die Zuordnung der Beschäftigten zum Wohnort richtet sich nach den dem Arbeitgeber gegenüber angegebenen melderechtlichen Verhältnissen. In einer eigenen Datei wird im Rahmen des Meldeverfahrens zur Sozialversicherung für jeden sozialversicherungspflichtig Beschäftigten die jeweils zuletzt übermittelte Wohnortangabe gespeichert. Eine Aktualisierung dieser Angabe erfolgt mit jeder Meldung, mindestens jedoch einmal im Jahr.

Die Meldevorschriften zur Sozialversicherung stellen nicht klar, welcher Wohnsitz vom Arbeitgeber zu melden ist (Erstwohnsitz oder Wohnsitz mit überwiegendem Aufenthalt). Dies kann in der Beschäftigungsstatistik zum Nachweis von „Fernpendlern“ zwischen gemeldetem Erstwohnsitz und Arbeitsort führen, obwohl der Beschäftigte am Zweitwohnsitz seiner Beschäftigung nachgeht, also faktisch nicht pendelt. Solche „Erfassungsschwächen“ hinsichtlich des Wohnortes betreffen jedoch immer nur einzelne Beschäftigte.

Von der Meldung des Arbeitgebers zur Statistik

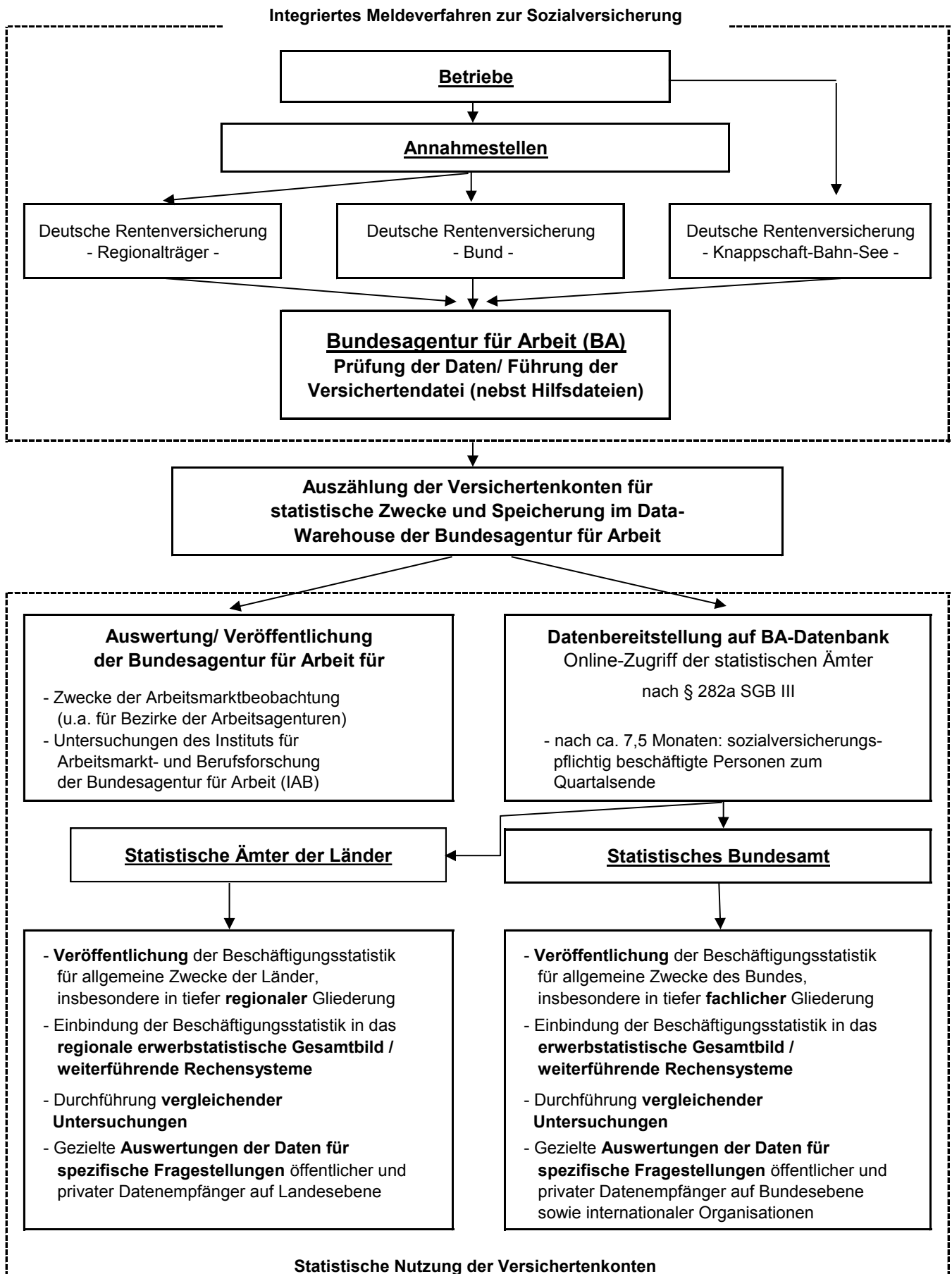

Abkürzungen

Abfallentsorg.	Abfallentsorgung
...bearb.	...bearbeitung
dar.	darunter
d.	den
DEÜV	Datenerfassung- und -übermittlungsverordnung
Dienstleistg.	Dienstleistungen
...dienstleistg.	...dienstleistungen
DV-Geräte	Datenverarbeitungsgeräte
Eigenbed.	Eigenbedarf
einschl.	einschließlich
elektron.	elektronischen
Erbrg.	Erbringung
Erzeugn.	Erzeugnissen
...erzeugn.	...erzeugnissen
f.	für
freiberufl.	freiberufliche
Finanz-, Vers.- u. Untern.-dienstl., Grundst.- u. Wohnungswesen	Finanz-, Versicherungs- und Unternehmensdienstleistungen, Grundstücks- und Wohnungswesen
Freiberufl., wissenschaftl., techn. Dienstleistg.; sonst. wirtschaftl. Dienstleistg.	Freiberufliche, wissenschaftliche, technische Dienstleistungen; sonstige wirtschaftliche Dienstleistungen
Gew.	Gewinnung
gg.	gegenüber
Glasw.	Glaswaren
H. v.	Herstellung von
H. v. Nahr.- u. Genussm., Getr. u. Tabakerzeugn.	Herstellung von Nahrungs- und Genussmitteln, Getränken und Tabakerzeugnissen
H. v. Textil., Bekleid., Leder, Lederw. u. Schuhen	Herstellung von Textilien, Bekleidung, Leder, Lederwaren und Schuhen
H. v. Holzw., Papier, Pappe u. Druckerzeugn.	Herstellung von Holzwaren, Papier, Pappe und Druckerzeugnissen
Informat.technologische u. Informat.dienstleistg.	Informationstechnologische und Informationsdienstleistungen
Instandh.	Instandhaltung
Kfz	Kraftfahrzeuge
künstl.	künstlerische
Kunst, Unterhaltung und Erholung; sonst. Dienstleistg.; Priv. Haushalte; Exterr. Org.	Kunst, Unterhaltung und Erholung; sonstige Dienstleistungen; Private Haushalte; Exterritoriale Organisationen
Öff. / öff.	Öffentliche / öffentlichen

Öff. Verwaltung, Verteidigung, Sozialvers.;
Erzieh. u. Unterr.; Gesundh.- u. Sozialw.

opt.

Priv.

priv.

Rep.

Sonst.

sonst.

Sozialvers.

Tätigk.

techn.

u.

v.

Veränd.

Verarb.

verb.

verw.

Vorb.

Wasserversorg.

wirtschaftl.

wiss. / wissenschaftl.

WZ 2008

Öffentliche Verwaltung, Verteidigung, Sozialversiche-
rung; Erziehung und Unterricht; Gesundheits- und
Sozialwesen

optischen

Private

private / privaten

Reparatur

Sonstige

sonstigen

Sozialversicherung

Tätigkeiten

technische

und

von

Veränderung

Verarbeitung

verbundene

verwandte

Vorbereitende

Wasserversorgung

wirtschaftliche

wissenschaftlich / wissenschaftliche

Klassifikation der Wirtschaftszweige, Ausgabe 2008

1. Sozialversicherungspflichtig Beschäftigte am Arbeitsort am 30.6.2015 nach Wirtschaftsabschnitten und Geschlecht

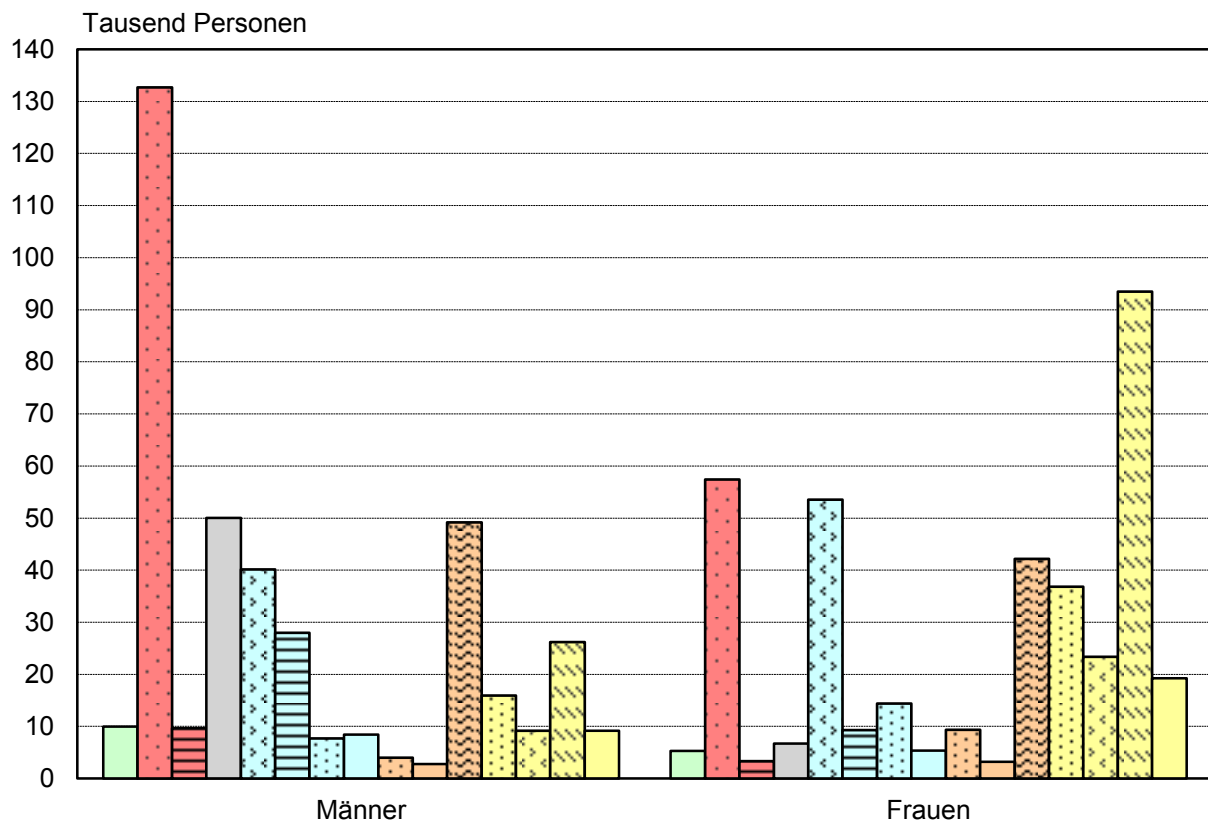

- Land- und Forstwirtschaft; Fischerei
- Bergbau und Gewinnung von Steinen und Erden; Verarbeitendes Gewerbe
- Energie- und Wasserversorgung, Abwasser- und Abfallentsorgung
- Baugewerbe
- Handel; Instandhaltung und Reparatur von Kfz
- Verkehr und Lagerei
- Gastgewerbe
- Information und Kommunikation
- Finanz- und Versicherungsdienstleistungen
- Grundstücks- und Wohnungswesen
- Freiberufl., wissenschaftl., techn. Dienstleistungen; sonst. wirtschaftl. Dienstleistungen
- Öffentliche Verwaltung, Verteidigung; Sozialversicherung
- Erziehung und Unterricht
- Gesundheits- und Sozialwesen
- Kunst, Unterhaltung und Erholung; sonst. Dienstleistungen; Priv. Haushalte; Exterr. Org.

2. Sozialversicherungspflichtig Beschäftigte am Arbeitsort am 30.6.2015 nach Wirtschaftsabschnitten

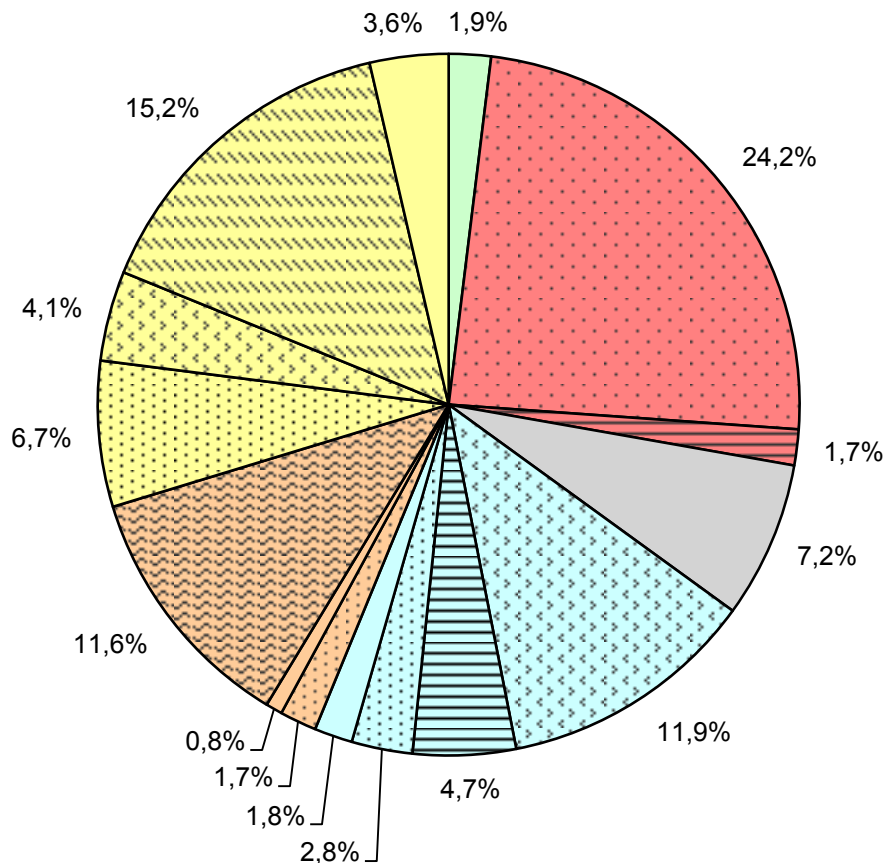

- Land- und Forstwirtschaft; Fischerei
- Bergbau und Gewinnung von Steinen und Erden; Verarbeitendes Gewerbe
- Energie- und Wasserversorgung, Abwasser- und Abfallentsorgung
- Baugewerbe
- Handel; Instandhaltung und Reparatur von Kfz
- Verkehr und Lagerei
- Gastgewerbe
- Information und Kommunikation
- Finanz- und Versicherungsdienstleistungen
- Grundstücks- und Wohnungswesen
- Freiberufl., wissenschaftl., techn. Dienstleistungen; sonst. wirtschaftl. Dienstleistungen
- Öffentliche Verwaltung, Verteidigung; Sozialversicherung
- Erziehung und Unterricht
- Gesundheits- und Sozialwesen
- Kunst, Unterhaltung und Erholung; sonst. Dienstleistungen; Priv. Haushalte; Exterr. Org.

3. Sozialversicherungspflichtig Beschäftigte am Arbeitsort am 30.6.2015 nach Altersgruppen

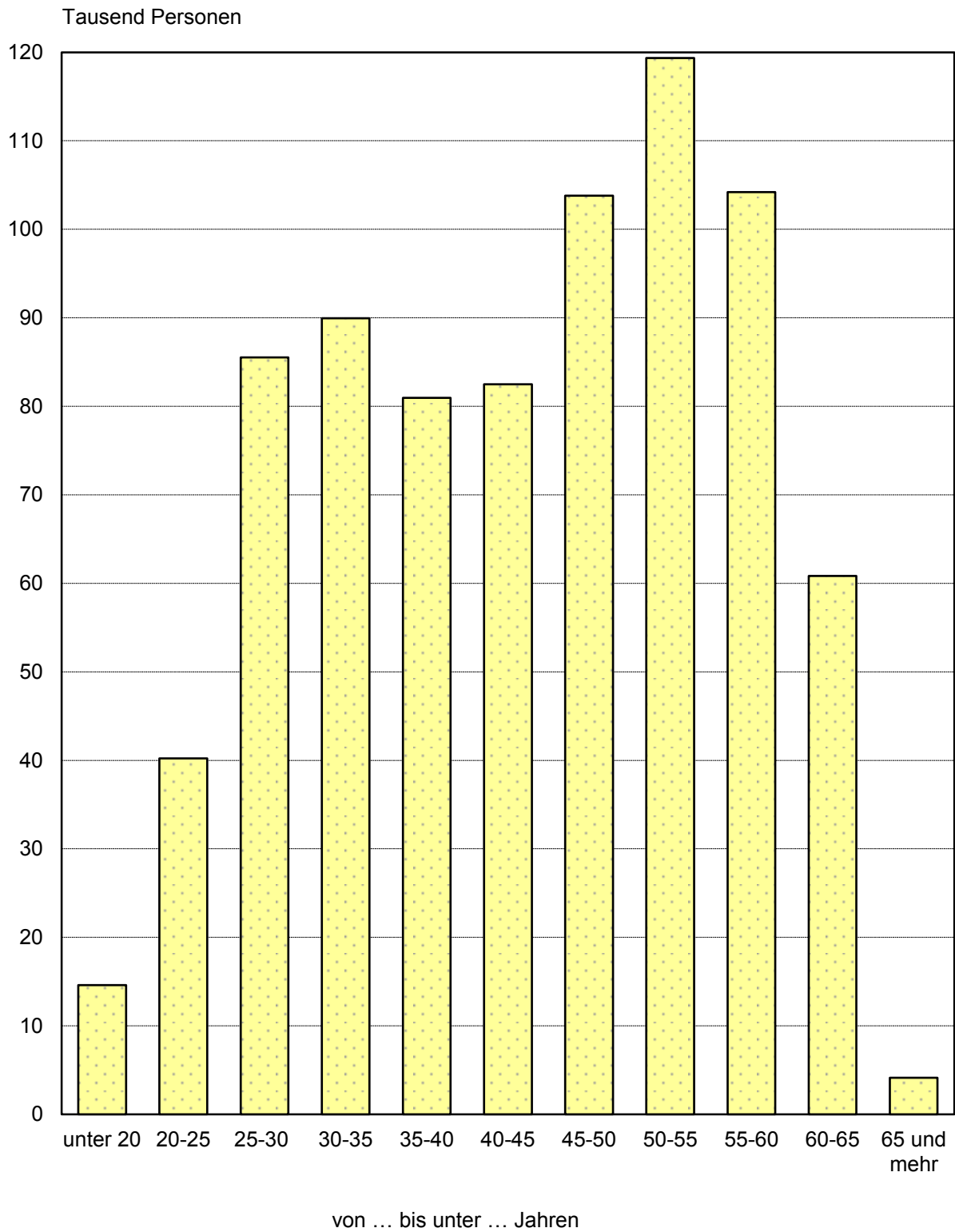

4. Sozialversicherungspflichtig Beschäftigte in Teilzeit am Arbeitsplatz am 30.6.2015 nach Wirtschaftsabschnitten

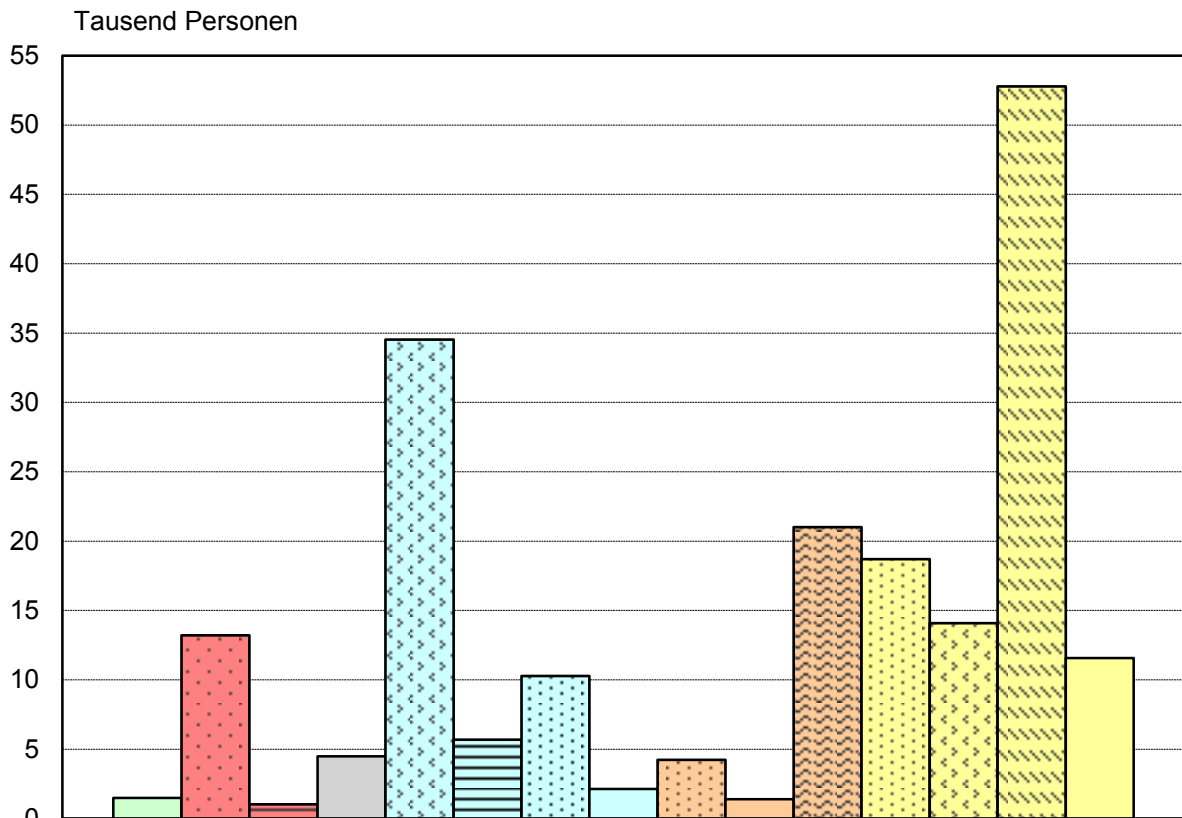

- Land- und Forstwirtschaft; Fischerei
- Bergbau und Gewinnung von Steinen und Erden; Verarbeitendes Gewerbe
- Energie- und Wasserversorgung, Abwasser- und Abfallentsorgung
- Baugewerbe
- Handel; Instandhaltung und Reparatur von Kfz
- Verkehr und Lagerei
- Gastgewerbe
- Information und Kommunikation
- Finanz- und Versicherungsdienstleistungen
- Grundstücks- und Wohnungswesen
- Freiberufl., wissenschaftl., techn. Dienstleistungen; sonst. wirtschaftl. Dienstleistungen
- Öffentliche Verwaltung, Verteidigung; Sozialversicherung
- Erziehung und Unterricht
- Gesundheits- und Sozialwesen
- Kunst, Unterhaltung und Erholung; sonst. Dienstleistungen; Priv. Haushalte; Exterr. Org.

5. Sozialversicherungspflichtig Beschäftigte am Arbeitsort und Wohnort in den kreisfreien Städten und Landkreisen am 30.6.2015

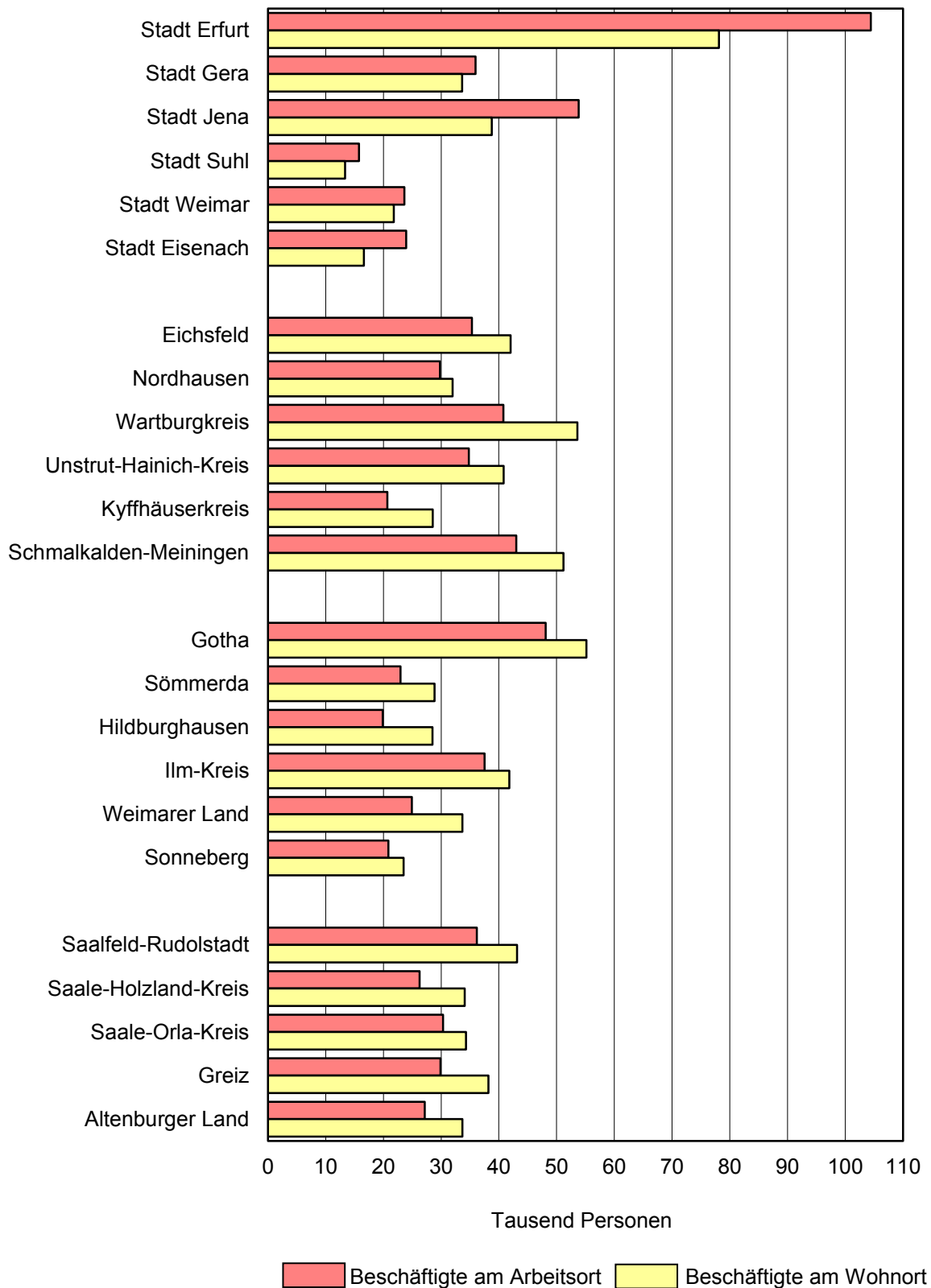

6. Sozialversicherungspflichtig Beschäftigte am Arbeitsplatz in den kreisfreien Städten und Landkreisen am 30.6.2015 nach dem Geschlecht

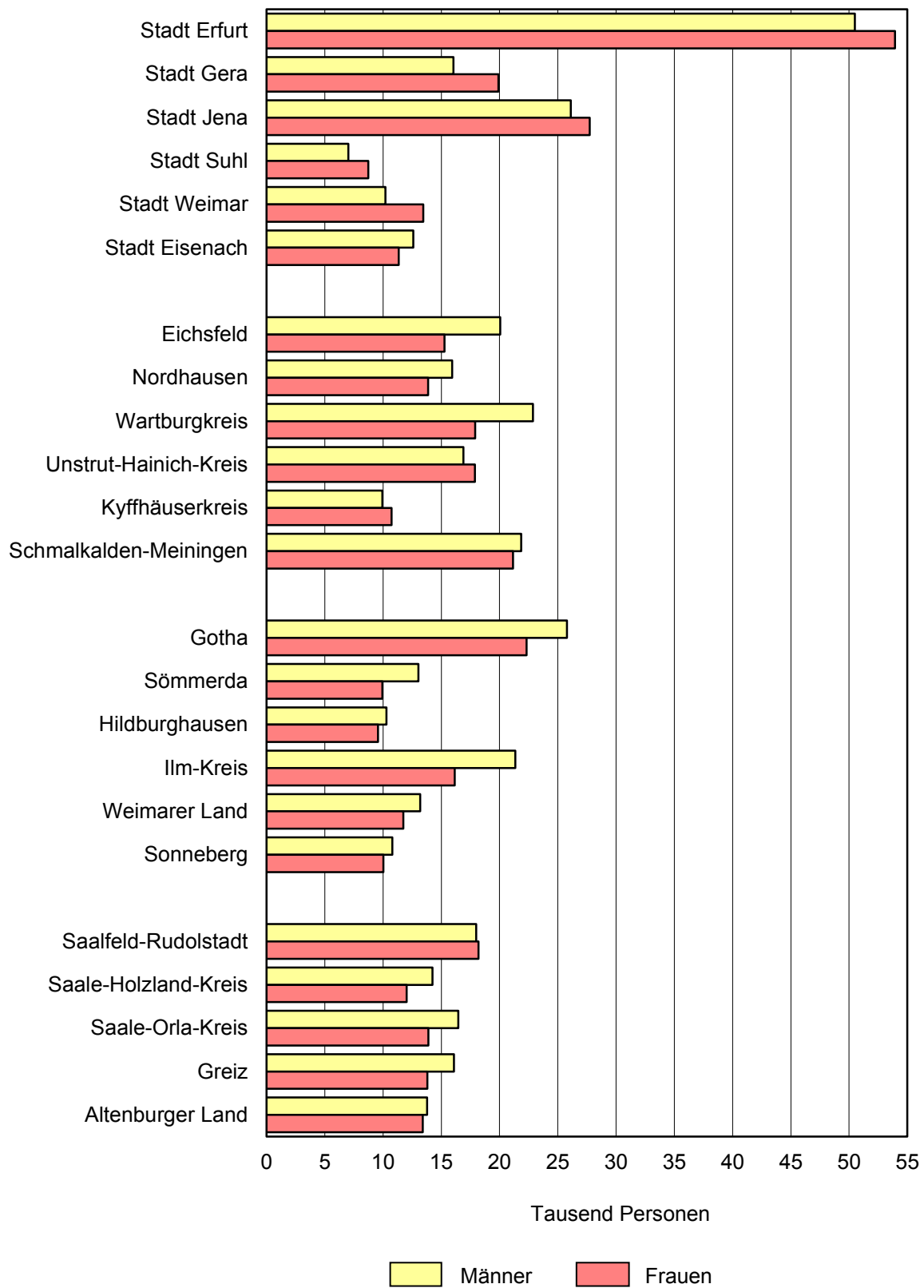

1. Sozialversicherungspflichtig Beschäftigte am Arbeitsort am 30.6.2015 nach Strukturmerkmalen

Merkmal	Insgesamt		Männlich	Weiblich	Veränderung gegenüber 31.3.2015			Veränderung gegenüber 30.6.2014		
	Anzahl	%			insgesamt	männlich	weiblich	insgesamt	männlich	weiblich
			Anzahl							
Beschäftigte insgesamt	786 070	100	403 049	383 021	0,9	1,5	0,4	0,5	0,0	1,0
dar. Auszubildende	24 900	3,2	14 972	9 928	- 7,2	- 5,9	- 9,2	- 3,8	- 3,0	- 4,9
nach Altersgruppen										
Alter von... bis unter ... Jahren										
unter 20	14 611	1,9	9 360	5 251	- 9,0	- 8,3	-10,2	9,0	9,6	8,1
20 bis 30	125 754	16,0	69 258	56 496	0,0	0,8	- 0,9	- 3,1	- 3,7	- 2,4
30 bis 40	170 898	21,7	91 133	79 765	2,0	2,7	1,2	4,8	4,5	5,1
40 bis 50	186 285	23,7	92 525	93 760	0,0	0,7	- 0,7	- 3,5	- 3,2	- 3,8
50 bis 60	223 558	28,4	107 861	115 697	1,6	2,1	1,2	1,5	1,0	2,0
60 und mehr	64 964	8,3	32 912	32 052	3,1	3,1	3,1	3,7	- 0,5	8,4
nach Staatsangehörigkeit										
Deutsche Beschäftigte	765 449	97,4	389 380	376 069	0,7	1,2	0,2	0,0	- 0,7	0,7
Ausländische Beschäftigte ¹⁾	20 525	2,6	13 611	6 914	10,8	10,6	11,1	26,3	27,1	24,9
darunter aus EU-Ländern (EU-28)	13 474	1,7	9 190	4 284	13,9	13,3	15,4	33,0	34,0	30,9
nach Berufsabschluss ²⁾										
Mit beruflichem Ausbildungsabschluss	682 450	86,8	345 536	336 914	x	x	x	x	x	x
davon mit										
anerkanntem Berufsabschluss ³⁾	583 482	74,2	297 561	285 921	x	x	x	x	x	x
akademischem Berufsabschluss ⁴⁾	98 968	12,6	47 975	50 993	x	x	x	x	x	x
Ohne beruflichen Ausbildungsabschluss	47 195	6,0	28 537	18 658	x	x	x	x	x	x
nach Berufsbereichen ^{5) 6)}										
Land-, Forst- und Tierwirtschaft und Gartenbau	18 186	2,3	11 892	6 294	x	x	x	x	x	x
Rohstoffgewinnung, Produktion und Fertigung	211 339	26,9	164 171	47 168	x	x	x	x	x	x
Bau, Architektur, Vermessung und Gebäudetechnik	57 200	7,3	53 963	3 237	x	x	x	x	x	x
Naturwissenschaft, Geografie und Informatik	16 203	2,1	10 959	5 244	x	x	x	x	x	x
Verkehr, Logistik, Schutz und Sicherheit	104 105	13,2	69 882	34 223	x	x	x	x	x	x
Kaufmännische Dienstleistungen, Warenhandel, Vertrieb, Hotel und Tourismus	82 753	10,5	23 268	59 485	x	x	x	x	x	x
Unternehmensorganis., Buchhaltung, Recht und Verwaltung	129 799	16,5	32 598	97 201	x	x	x	x	x	x
Gesundheit, Soziales, Lehre und Erziehung	145 766	18,5	25 820	119 946	x	x	x	x	x	x
Geisteswissenschaften, Kultur und Gestaltung	14 260	1,8	6 607	7 653	x	x	x	x	x	x
nach Vollzeit-/Teilzeitbeschäftigung ⁶⁾										
Vollzeitbeschäftigte	588 940	74,9	369 173	219 767	x	x	x	x	x	x
Teilzeitbeschäftigte	196 557	25,0	33 523	163 034	x	x	x	x	x	x
nach zusammengefassten Wirtschaftsabschnitten ^{6) 7)}										
A Land- u. Forstwirtschaft, Fischerei	15 249	1,9	9 961	5 288	3,5	2,8	4,9	- 3,8	- 4,3	- 2,9
B-F Produzierendes Gewerbe	259 808	33,1	192 378	67 430	1,1	1,3	0,3	- 0,8	- 0,9	- 0,5
B-E Produzierendes Gewerbe ohne Baugewerbe	203 097	25,8	142 349	60 748	0,4	0,5	0,3	- 0,2	- 0,2	- 0,4
C Verarbeitendes Gewerbe	187 886	23,9	130 753	57 133	0,4	0,5	0,3	0,1	0,2	0,0
F Baugewerbe	56 711	7,2	50 029	6 682	3,3	3,7	0,5	- 2,9	- 3,0	- 2,1
G-U Dienstleistungsbereiche	511 006	65,0	200 709	310 297	0,8	1,6	0,3	1,3	1,1	1,5
G-I Handel, Verkehr, Gastgewerbe	152 993	19,5	75 769	77 224	0,9	1,1	0,8	1,6	0,8	2,5
J Information und Kommunikation	13 801	1,8	8 427	5 374	1,3	1,7	0,6	1,5	2,6	- 0,1
K Finanz- u. Versicherungsdienstleistg.	13 366	1,7	3 998	9 368	- 1,2	- 1,6	- 1,0	- 1,4	- 2,2	- 1,1
L Grundstücks- und Wohnungswesen	6 014	0,8	2 807	3 207	0,8	0,6	0,9	3,6	3,6	3,7
M-N Freiberufl., wissenschaftl., techn. Dienstleistg.; sonst. wirtschaftl. Dienstleistg.	91 363	11,6	49 186	42 177	2,8	4,5	1,0	3,7	4,5	2,8
O-Q Öff. Verwaltung, Verteidigung, Sozialvers.; Erzieh. u. Unterr.; Gesundh.- u. Sozialw.	205 024	26,1	51 330	153 694	0,0	- 0,1	0,0	0,4	- 1,1	1,0
R-U Kunst, Unterhaltung und Erholung; sonst. Dienstleistg.; Priv. Haushalte; Exterr. Org.	28 445	3,6	9 192	19 253	0,6	1,4	0,2	- 0,8	- 1,5	- 0,4

1) ohne „Staatenlos“ bzw. „Personen mit ungeklärter Staatsangehörigkeit“ - 2) ohne Fälle „ohne Angabe“ - 3) anerkannte Berufsausbildung, Meister-/Techniker- oder gleichwertiger Fachschulabschluss - 4) Bachelor, Diplom/Magister/Master/Staatsexamen, Promotion - 5) Klassifizierung der Berufe, Ausgabe 2010 - 6) ohne sonstige Berufsbereiche; ohne Fälle „ohne Angabe“ - 7) Klassifikation der Wirtschaftszweige, Ausgabe 2008 (WZ 2008)

2. Sozialversicherungspflichtig Beschäftigte am Arbeitsort sowie am Wohnort in den kreisfreien Städten und Landkreisen am 30.6.2015 nach ausgewählten Merkmalen

Kreisfreie Stadt Landkreis Land	Insgesamt ¹⁾	Veränd. gg. 30.6. 2014	Darunter (von Spalte Insgesamt) in den Wirtschaftsbereichen ²⁾					Und zwar (von Spalte Insgesamt)			Pendler- saldo ⁴⁾	
			Land- und Forstwirtschaft, Fischerei (A)	Produ- zierendes Gewerbe (B-F)	Handel, Verkehr, Gast- gewerbe, Information u. Kommuni- kation (G-J)	Finanz-, Vers.- u. Unter- dienstl., Grundst.- u. Wohnungs- wesen (K-N)	Erbrg. v. öff. u. priv. Dienst- leistg. (O-U)	weiblich	Teilzeit- beschäftigte	auslän- dische Beschäftigte ³⁾		
	Anzahl	%	Anzahl									
Beschäftigte am Arbeitsort												
Stadt Erfurt	104 425	1,9	345	15 311	29 448	26 434	32 886	53 937	26 062	3 632		
Stadt Gera	35 955	-1,1	147	6 715	9 319	6 640	13 134	19 902	9 957	672		
Stadt Jena	53 849	1,6	12	12 127	9 406	11 102	21 202	27 734	14 682	2 088		
Stadt Suhl	15 774	1,6	15	3 577	3 631	2 669	5 882	8 741	4 064	478		
Stadt Weimar	23 641	0,5	21	3 584	5 098	5 170	9 767	13 443	7 307	931		
Stadt Eisenach	23 937	3,5	60	7 815	4 669	4 539	6 854	11 350	5 888	587		
Eichsfeld	35 351	0,1	710	14 600	6 531	4 370	9 138	15 283	9 099	687		
Nordhausen	29 804	1,1	525	9 752	5 938	3 788	9 801	13 878	7 701	610		
Wartburgkreis	40 770	1,1	1 061	19 575	7 056	4 422	8 656	17 911	8 869	1 134		
Unstrut-Hainich-Kreis	34 778	0,4	1 149	10 893	6 630	3 999	12 105	17 884	10 127	894		
Kyffhäuserkreis	20 682	1,2	727	7 198	3 604	2 125	7 028	10 739	6 039	330		
Schmalkalden-Meiningen	43 016	0,4	774	17 535	8 345	4 196	12 166	21 148	10 535	977		
Gotha	48 107	0,7	998	18 782	11 364	5 678	11 285	22 325	10 366	1 595		
Sömmerda	22 973	0,4	1 082	9 531	4 624	2 366	5 370	9 941	4 488	541		
Hildburghausen	19 866	-0,2	726	8 733	3 390	1 574	5 443	9 569	4 877	523		
Ilm-Kreis	37 503	-0,7	522	16 074	8 191	3 403	9 313	16 145	8 183	954		
Weimarer Land	24 926	1,4	887	8 282	5 630	2 232	7 895	11 737	6 393	758		
Sonneberg	20 841	-2,1	318	9 574	3 047	2 719	5 183	10 040	4 059	508		
Saalfeld-Rudolstadt	36 181	-0,5	731	14 023	6 657	3 761	11 009	18 189	9 289	474		
Saale-Holzland-Kreis	26 273	-1,3	1 281	9 814	6 357	2 445	6 376	12 029	6 071	436		
Saale-Orla-Kreis	30 349	-0,7	1 461	14 236	4 886	2 510	7 255	13 897	7 106	819		
Greiz	29 891	0,7	972	12 091	6 826	2 064	7 938	13 800	7 681	489		
Altenburger Land	27 178	-1,7	725	9 986	6 147	2 537	7 783	13 399	7 714	408		
Thüringen	786 070	0,5	15 249	259 808	166 794	110 743	233 469	383 021	196 557	20 525		
Beschäftigte am Wohnort												
Stadt Erfurt	78 137	1,9	443	14 437	22 459	16 340	24 450	38 865	19 318	3 064		26 199
Stadt Gera	33 655	-0,4	193	8 638	8 898	5 654	10 264	16 557	8 679	607		2 278
Stadt Jena	38 783	0,7	92	8 898	7 280	7 064	15 449	18 990	10 982	1 455		15 028
Stadt Suhl	13 343	-0,7	16	3 677	3 136	2 135	4 379	6 684	3 096	469		2 415
Stadt Weimar	21 778	1,3	82	4 099	5 372	4 160	8 064	11 004	6 238	896		1 845
Stadt Eisenach	16 630	2,6	58	5 725	3 659	2 745	4 443	7 779	3 858	672	7 286	
Eichsfeld	42 038	0,2	735	16 164	8 251	4 929	11 957	19 245	11 422	504	- 6 709	
Nordhausen	31 979	-0,1	512	10 403	6 699	3 733	10 631	14 932	8 203	484	- 2 198	
Wartburgkreis	53 608	-0,2	1 043	22 619	11 149	6 350	12 445	24 619	12 275	781	- 12 891	
Unstrut-Hainich-Kreis	40 825	0,5	1 051	13 966	8 443	5 020	12 342	19 104	10 436	483	- 6 075	
Kyffhäuserkreis	28 566	-0,5	809	9 709	5 798	3 995	8 252	13 084	6 907	345	- 7 893	
Schmalkalden-Meiningen	51 207	0,3	792	20 268	10 176	5 987	13 982	24 451	11 795	872	- 8 229	
Gotha	55 169	1,0	936	19 828	12 994	8 629	12 780	25 976	11 836	1 860	- 7 096	
Sömmerda	28 835	-0,4	924	9 262	7 021	4 279	7 348	13 660	6 116	348	- 5 877	
Hildburghausen	28 495	-0,7	707	11 764	5 398	3 246	7 379	13 560	6 707	368	- 8 648	
Ilm-Kreis	41 821	0,3	569	14 676	9 873	5 726	10 976	19 582	9 646	1 098	- 4 351	
Weimarer Land	33 681	0,6	780	9 547	7 980	4 939	10 433	16 566	8 487	746	- 8 775	
Sonneberg	23 505	-1,2	212	11 236	4 173	2 847	5 035	11 066	4 633	301	- 2 678	
Saalfeld-Rudolstadt	43 156	-0,4	759	17 115	8 206	5 090	11 985	20 532	10 243	483	- 6 999	
Saale-Holzland-Kreis	34 062	-0,4	1 116	10 721	7 397	4 818	10 009	16 558	8 231	605	- 7 820	
Saale-Orla-Kreis	34 287	-0,4	1 332	14 058	6 881	3 657	8 356	16 129	8 053	519	- 3 972	
Greiz	38 209	-0,4	1 023	13 285	8 711	4 610	10 579	18 449	9 681	521	- 8 338	
Altenburger Land	33 663	-1,1	712	12 085	7 451	4 670	8 743	15 573	8 738	472	- 6 516	
Thüringen	845 432	0,2	14 896	282 180	187 405	120 623	240 281	402 965	205 580	17 953	- 60 014	

1) einschließlich Fälle „ohne Angabe“ - 2) Klassifikation der Wirtschaftszweige, Ausgabe 2008 (WZ 2008) - 3) ohne „Staatenlos“ bzw. „Personen mit ungeklärter Staatsangehörigkeit“ - 4) Pendlersaldo (Einpendler abzüglich Auspendler); positive Differenz bedeutet „Einpendlerüberschuss“, negative Differenz bedeutet „Auspendlerüberschuss“

3. Sozialversicherungspflichtig Beschäftigte am Arbeitsort am 30.6.2015 nach zusammengefassten Wirtschaftsabschnitten, Altersgruppen, Ausländern sowie beruflicher Ausbildung

Wirtschaftsgliederung ¹⁾ — Alter von ... bis unter ... Jahren — Ausländer	Insgesamt ²⁾	Darunter			ohne beruflichen Ausbildungsabschluss
		mit beruflichem Ausbildungsabschluss			
		zusammen	davon mit		
anerkanntem Berufsabschluss ³⁾	akademischem Berufsabschluss ⁴⁾				
Insgesamt					
A Land- u. Forstwirtschaft, Fischerei	15 249	13 273	12 114	1 159	872
B-F Produzierendes Gewerbe	259 808	232 991	209 290	23 701	14 610
B-E Produzierendes Gewerbe ohne Baugewerbe	203 097	183 519	162 342	21 177	11 455
C Verarbeitendes Gewerbe	187 886	169 563	150 317	19 246	10 774
F Baugewerbe	56 711	49 472	46 948	2 524	3 155
G-U Dienstleistungsbereiche	511 006	436 179	362 073	74 106	31 713
G-I Handel, Verkehr, Gastgewerbe	152 993	125 667	119 461	6 206	8 805
J Information und Kommunikation	13 801	11 515	7 341	4 174	726
K Finanz- u. Versicherungsdienstleistg.	13 366	12 047	9 962	2 085	538
L Grundstücks- und Wohnungswesen	6 014	5 389	4 300	1 089	165
M-N Freiberufl., wissenschaftl., techn. Dienstleistg.; sonst. wirtschaftl. Dienstleistg.	91 363	74 103	61 317	12 786	6 208
O-Q Öff. Verwaltung, Verteidigung, Sozialvers.; Erzieh. u. Unterr.; Gesundh.- u. Sozialw.	205 024	183 173	140 342	42 831	13 755
R-U Kunst, Unterhaltung und Erholung; sonst. Dienstleistg.; Priv. Haushalte; Exterr. Org.	28 445	24 285	19 350	4 935	1 516
unter 20	14 611	1 743	1 721	22	11 999
20 bis 25	40 219	27 441	26 078	1 363	10 617
25 bis 30	85 535	74 626	62 840	11 786	5 847
30 bis 35	89 955	79 687	64 585	15 102	3 998
35 bis 40	80 943	71 938	59 492	12 446	3 048
40 bis 45	82 494	73 690	64 745	8 945	2 467
45 bis 50	103 791	93 384	82 784	10 600	2 567
50 bis 55	119 346	107 562	94 488	13 074	2 818
55 bis 60	104 212	93 922	80 756	13 166	2 342
60 bis 65	60 823	54 996	43 741	11 255	1 426
65 und mehr	4 141	3 461	2 252	1 209	66
Insgesamt ²⁾	786 070	682 450	583 482	98 968	47 195
darunter Ausländer ⁵⁾	20 525	11 464	7 471	3 993	2 805
darunter weiblich					
A Land- u. Forstwirtschaft, Fischerei	5 288	4 670	4 181	489	233
B-F Produzierendes Gewerbe	67 430	61 165	53 818	7 347	3 084
B-E Produzierendes Gewerbe ohne Baugewerbe	60 748	55 064	48 592	6 472	2 890
C Verarbeitendes Gewerbe	57 133	51 637	45 912	5 725	2 776
F Baugewerbe	6 682	6 101	5 226	875	194
G-U Dienstleistungsbereiche	310 297	271 073	227 918	43 155	15 341
G-I Handel, Verkehr, Gastgewerbe	77 224	63 216	59 872	3 344	3 758
J Information und Kommunikation	5 374	4 443	3 195	1 248	224
K Finanz- u. Versicherungsdienstleistg.	9 368	8 465	7 203	1 262	297
L Grundstücks- und Wohnungswesen	3 207	2 886	2 273	613	90
M-N Freiberufl., wissenschaftl., techn. Dienstleistg.; sonst. wirtschaftl. Dienstleistg.	42 177	34 243	28 471	5 772	2 399
O-Q Öff. Verwaltung, Verteidigung, Sozialvers.; Erzieh. u. Unterr.; Gesundh.- u. Sozialw.	153 694	141 068	113 007	28 061	7 659
R-U Kunst, Unterhaltung und Erholung; sonst. Dienstleistg.; Priv. Haushalte; Exterr. Org.	19 253	16 752	13 897	2 855	914
unter 20	5 251	714	703	11	4 204
20 bis 25	17 017	11 851	10 986	865	4 310
25 bis 30	39 479	35 147	28 372	6 775	2 194
30 bis 35	41 315	37 214	29 001	8 213	1 346
35 bis 40	38 450	34 638	28 207	6 431	1 127
40 bis 45	40 285	36 218	31 959	4 259	1 023
45 bis 50	53 475	48 193	42 832	5 361	1 159
50 bis 55	61 720	55 601	48 823	6 778	1 342
55 bis 60	53 977	48 452	41 642	6 810	1 177
60 bis 65	30 796	27 844	22 621	5 223	751
65 und mehr	1 256	1 042	775	267	25
Zusammen ²⁾	383 021	336 914	285 921	50 993	18 658
darunter Ausländer ⁵⁾	6 914	4 092	2 321	1 771	885

1) Klassifikation der Wirtschaftszweige, Ausgabe 2008 (WZ 2008) - 2) einschl. Fälle „ohne Angabe“ - 3) anerkannte Berufsausbildung, Meister-/Techniker- oder gleichwertiger Fachschulabschluss - 4) Bachelor, Diplom/Magister/Master/Staatsexamen, Promotion - 5) ohne „Staatenlos“ bzw. „Personen mit ungeklärter Staatsangehörigkeit“

4. Sozialversicherungspflichtig Beschäftigte am Arbeitsort am 30.6.2015 nach Wirtschaftsabschnitten und ausgewählten Wirtschaftsabteilungen, Vollzeit- und Teilzeitbeschäftigten, Auszubildenden, deutschen und ausländischen Beschäftigten

WZ 2008 ¹⁾	Wirtschaftsgliederung	Insgesamt ²⁾	Und zwar				
			Vollzeitbeschäftigte	Teilzeitbeschäftigte	Auszubildende	deutsche	ausländische ³⁾
						Beschäftigte	
Insgesamt							
A	Land- und Forstwirtschaft, Fischerei	15 249	13 767	1 482	691	14 266	980
B-F	Produzierendes Gewerbe	259 808	241 094	18 714	9 579	254 401	5 377
B-E	Produzierendes Gewerbe ohne Baugewerbe	203 097	188 854	14 243	7 247	199 543	3 529
B	Bergbau u. Gew. v. Steinen u. Erden	2 222	2 137	85	29	2 216	6
C	Verarbeitendes Gewerbe	187 886	174 757	13 129	6 812	184 401	3 460
10-12	H. v. Nahr.- u. Genussm., Getr. u. Tabakerzeugn.	21 146	16 894	4 252	609	20 386	744
13-15	H. v. Textil., Bekleid., Leder, Lederw. u. Schuhen	2 833	2 446	387	74	2 793	40
16-18	H. v. Holzw., Papier, Pappe u. Druckerzeugn.	11 765	11 076	689	378	11 649	116
19	Kokerei und Mineralölverarbeitung	19	.	.	.	19	.
20	H. v. chemischen Erzeugnissen	4 135	3 904	231	125	4 065	70
21	H. v. pharmazeutischen Erzeugnissen	1 921	.	.	66	1 884	37
22-23	H. v. Gummi- u. Kunststoffwaren, Glas u. Glasw., Keramik, Verarb. v. Steinen u. Erden	27 163	25 853	1 310	964	26 725	436
24-25	Metallerzeugung u. -bearb., H. v. Metallerzeugn.	36 186	34 448	1 738	1 357	35 394	791
26	H. v. DV-Geräten, elektron. u. opt. Erzeugn.	17 538	16 498	1 040	556	17 295	242
27	H. v. elektrischen Ausrüstungen	6 833	6 371	462	277	6 728	105
28	Maschinenbau	23 091	22 190	901	1 147	22 814	276
29-30	Fahrzeugbau	18 955	18 492	463	593	18 721	231
31-33	H. v. Möbeln u. sonst. Waren, Rep. u. Installation von Maschinen und Ausrüstungen	16 301	14 782	1 519	666	15 928	372
D	Energieversorgung	4 831	4 313	518	254	4 817	14
E	Wasserversorg.; Abwasser- und Abfallentsorg. u. Beseitigung v. Umweltverschmutzungen	8 158	7 647	511	152	8 109	49
F	Baugewerbe	56 711	52 240	4 471	2 332	54 858	1 848
41-42	Hoch- und Tiefbau	16 796	16 015	781	555	16 235	560
43	Vorb. Baustellenarbeiten, Bauinstallation und sonstiges Ausbaugewerbe	39 915	36 225	3 690	1 777	38 623	1 288
G-U	Dienstleistungsbereiche	511 006	334 078	176 355	14 630	496 775	14 168
G-I	Handel, Verkehr, Gastgewerbe	152 993	102 523	50 469	5 545	148 360	4 605
G	Handel; Instandhaltung und Rep. von Kfz	93 696	59 170	34 525	3 840	92 383	1 305
45	Handel mit Kfz; Instandh. u. Rep. von Kfz	17 009	15 432	1 577	1 396	16 817	191
46	Großhandel (ohne Handel mit Kfz)	19 852	16 801	3 050	658	19 556	295
47	Einzelhandel (ohne Handel mit Kfz)	56 835	26 937	29 898	1 786	56 010	819
H	Verkehr und Lagerei	37 242	31 571	5 671	770	36 590	651
I	Gastgewerbe	22 055	11 782	10 273	935	19 387	2 649
J	Information und Kommunikation	13 801	11 663	2 138	302	13 564	235
58-60	Verlagswesen, audiovisuelle Medien u. Rundfunk	2 949	2 027	922	75	2 918	30
61	Telekommunikation	2 025	1 789	236	26	2 019	6
62-63	Informat.technologische u. Informat.dienstleistg.	8 827	7 847	980	201	8 627	199
K	Finanz- und Versicherungsdienstleistg.	13 366	9 133	4 233	599	13 323	43
64	Erbrg. v. Finanzdienstleistg.	9 645	6 809	2 836	448	9 627	18
65-66	Versicherungen u. Pensionskassen; mit Finanz- u. Versicherungsdienstleistg. verb. Tätigk.	3 721	2 324	1 397	151	3 696	25
L	Grundstücks- und Wohnungswesen	6 014	4 635	1 379	146	5 916	96
M-N	Freiberufl., wissenschaftl., techn. Dienstleistg.; sonst. wirtschaftl. Dienstleistg.	91 363	70 364	20 999	1 452	85 607	5 739
M	Freiberufl., wissenschaftl. u. techn. Dienstleistg.	29 779	22 498	7 281	949	29 147	630
69-71	Erbrg. v. freiberufl. u. techn. Dienstleistg.	22 734	17 058	5 676	748	22 433	301
72	Forschung und Entwicklung	4 322	3 411	911	64	4 025	296
73-75	Sonst. freiberufl., wissenschaftl. u. techn. Tätigk.	2 723	2 029	694	137	2 689	33
N	Erbrg. v. sonst. wirtschaftl. Dienstleistg.	61 584	47 866	13 718	503	56 460	5 109
78.2, 78.3	dar. Überlassung von Arbeitskräften	31 845	29 654	2 191	45	28 042	3 797
O-Q	Öff. Verwaltung, Verteidigung, Sozialvers.; Erzieh. u. Unterr.; Gesundh.- u. Sozialw.	205 024	118 874	85 578	5 794	202 225	2 788
O	Öff. Verwaltung, Verteidigung, Sozialvers.	52 760	34 060	18 700	904	52 631	127
84.1	dar. Öffentliche Verwaltung	39 927	23 984	15 943	554	39 812	114
P	Erziehung und Unterricht	32 582	18 484	14 093	1 358	31 845	736
Q	Gesundheits- und Sozialwesen	119 682	66 330	52 785	3 532	117 749	1 925
86	Gesundheitswesen	59 883	36 312	23 571	2 228	58 384	1 496
87-88	Heime und Sozialwesen	59 799	30 018	29 214	1 304	59 365	429
R-U	Kunst, Unterhaltung und Erholung; sonst. Dienstleistg.; Priv. Haushalte; Exterr. Org.	28 445	16 886	11 559	792	27 780	662
R	Kunst, Unterhaltung und Erholung	7 064	5 260	1 804	219	6 657	406
S	Erbrg. v. sonstigen Dienstleistungen	21 068	11 498	9 570	573	20 830	236
T	Priv. Haushalte mit Hauspersonal; Dienstleistg. u. H. v. Waren durch priv. Haushalte f. d. Eigenbed.	313	128	185	-	293	20
U	Exterritoriale Organisationen und Körperschaften	-	-	-	-	-	-
	Insgesamt⁴⁾	786 070	588 940	196 557	24 900	765 449	20 525

1) Klassifikation der Wirtschaftszweige, Ausgabe 2008 (WZ 2008) - 2) einschließlich Fälle „ohne Angabe“ - 3) ohne „Staatenlos“ bzw. „Personen mit ungeklärter Staatsangehörigkeit“ - 4) einschließlich Fälle ohne Angabe zur Wirtschaftsgliederung

Noch: 4. Sozialversicherungspflichtig Beschäftigte am Arbeitsort am 30.6.2015 nach Wirtschaftsabschnitten und ausgewählten Wirtschaftsabteilungen, Vollzeit- und Teilzeitbeschäftigten, Auszubildenden, deutschen und ausländischen Beschäftigten

WZ 2008 ¹⁾	Wirtschaftsgliederung	Insgesamt ²⁾	Und zwar				
			Vollzeitbeschäftigte	Teilzeitbeschäftigte	Auszubildende	deutsche	ausländische ³⁾
						Beschäftigte	
männlich							
A	Land- und Forstwirtschaft, Fischerei	9 961	9 584	377	513	9 316	642
B-F	Produzierendes Gewerbe	192 378	187 582	4 796	7 938	188 070	4 288
B-E	Produzierendes Gewerbe ohne Baugewerbe	142 349	139 467	2 882	5 781	139 821	2 512
B	Bergbau u. Gew. v. Steinen u. Erden	1 955	1 940	15	25	1 949	6
C	Verarbeitendes Gewerbe	130 753	128 277	2 476	5 436	128 279	2 458
10-12	H. v. Nahr.- u. Genussm., Getr. u. Tabakerzeugn.	9 329	8 966	363	342	8 856	465
13-15	H. v. Textil., Bekleid., Leder, Lederw. u. Schuhen	1 183	1 143	40	45	1 160	23
16-18	H. v. Holzw., Papier, Pappe u. Druckerzeugn.	8 690	8 511	179	254	8 594	96
19	Kokerei und Mineralölverarbeitung	12	.	.	.	12	.
20	H. v. chemischen Erzeugnissen	2 797	2 746	51	94	2 757	40
21	H. v. pharmazeutischen Erzeugnissen	850	.	.	43	835	15
22-23	H. v. Gummi- u. Kunststoffwaren, Glas u. Glasw., Keramik, Verarb. v. Steinen u. Erden	19 619	19 293	326	762	19 290	328
24-25	Metallerzeugung u. -bearb., H. v. Metallerzeugn.	29 122	28 699	423	1 207	28 516	605
26	H. v. DV-Geräten, elektron. u. opt. Erzeugn.	11 137	10 879	258	421	10 992	144
27	H. v. elektrischen Ausrüstungen	3 937	3 816	121	240	3 857	80
28	Maschinenbau	19 076	18 830	246	1 036	18 841	234
29-30	Fahrzeugbau	14 327	14 223	104	504	14 150	174
31-33	H. v. Möbeln u. sonst. Waren, Rep. u. Installation von Maschinen und Ausrüstungen	10 674	10 335	339	488	10 419	254
D	Energieversorgung	3 213	2 974	239	185	3 204	9
E	Wasserversorg.; Abwasser- und Abfallentsorg. u. Beseitigung v. Umweltverschmutzungen	6 428	6 276	152	135	6 389	39
F	Baugewerbe	50 029	48 115	1 914	2 157	48 249	1 776
41-42	Hoch- und Tiefbau	15 249	14 963	286	514	14 701	548
43	Vorb. Baustellenarbeiten, Bauinstallation und sonstiges Ausbaugewerbe	34 780	33 152	1 628	1 643	33 548	1 228
G-U	Dienstleistungsbereiche	200 709	172 007	28 349	6 521	191 993	8 681
G-I	Handel, Verkehr, Gastgewerbe	75 769	66 746	9 022	3 253	72 793	2 961
G	Handel; Instandhaltung und Rep. von Kfz	40 145	36 138	4 006	2 277	39 377	766
45	Handel mit Kfz; Instandh. u. Rep. von Kfz	13 364	12 766	598	1 191	13 202	162
46	Großhandel (ohne Handel mit Kfz)	12 659	11 964	694	451	12 463	195
47	Einzelhandel (ohne Handel mit Kfz)	14 122	11 408	2 714	635	13 712	409
H	Verkehr und Lagerei	27 944	25 689	2 255	556	27 385	558
I	Gastgewerbe	7 680	4 919	2 761	420	6 031	1 637
J	Information und Kommunikation	8 427	7 699	728	216	8 268	157
58-60	Verlagswesen, audiovisuelle Medien u. Rundfunk	1 413	1 065	348	36	1 397	15
61	Telekommunikation	1 253	1 201	52	11	1 250	3
62-63	Informat.technologische u. Informat.dienstleistg.	5 761	5 433	328	169	5 621	139
K	Finanz- und Versicherungsdienstleistg.	3 998	3 649	349	267	3 983	15
64	Erbrg. v. Finanzdienstleistg.	2 742	2 601	141	190	2 738	4
65-66	Versicherungen u. Pensionskassen; mit Finanz- u. Versicherungsdienstleistg. verb. Tätigk.	1 256	1 048	208	77	1 245	11
L	Grundstücks- und Wohnungswesen	2 807	2 352	455	58	2 745	60
M-N	Freiberufl., wissenschaftl., techn. Dienstleistg.; sonst. wirtschaftl. Dienstleistg.	49 186	44 136	5 050	677	45 246	3 929
M	Freiberufl., wissenschaftl. u. techn. Dienstleistg.	11 981	10 686	1 295	380	11 630	350
69-71	Erbrg. v. freiberufl. u. techn. Dienstleistg.	8 565	7 764	801	302	8 424	141
72	Forschung und Entwicklung	2 411	2 073	338	34	2 220	191
73-75	Sonst. freiberufl., wissenschaftl. u. techn. Tätigk.	1 005	849	156	44	986	18
N	Erbrg. v. sonst. wirtschaftl. Dienstleistg.	37 205	33 450	3 755	297	33 616	3 579
78.2, 78.3	dar. Überlassung von Arbeitskräften	22 598	21 505	1 093	14	19 760	2 834
O-Q	Öff. Verwaltung, Verteidigung, Sozialvers.; Erzieh. u. Unterr.; Gesundh.- u. Sozialw.	51 330	40 289	10 689	1 747	50 096	1 230
O	Öff. Verwaltung, Verteidigung, Sozialvers.	15 930	13 145	2 785	326	15 889	41
84.1	dar. Öffentliche Verwaltung	13 299	10 619	2 680	239	13 263	36
P	Erziehung und Unterricht	9 195	6 764	2 428	690	8 824	370
Q	Gesundheits- und Sozialwesen	26 205	20 380	5 476	731	25 383	819
86	Gesundheitswesen	10 618	8 688	1 930	422	9 892	725
87-88	Heime und Sozialwesen	15 587	11 692	3 546	309	15 491	94
R-U	Kunst, Unterhaltung und Erholung; sonst. Dienstleistg.; Priv. Haushalte; Exterr. Org.	9 192	7 136	2 056	303	8 862	329
R	Kunst, Unterhaltung und Erholung	3 311	2 753	558	117	3 072	239
S	Erbrg. v. sonstigen Dienstleistungen	5 798	4 340	1 458	186	5 715	82
T	Priv. Haushalte mit Hauspersonal; Dienstleistg. u. H. v. Waren durch priv. Haushalte f. d. Eigenbed.	83	43	40	-	75	8
U	Exterritoriale Organisationen und Körperschaften	-	-	-	-	-	-
	Insgesamt⁴⁾	403 049	369 173	33 523	14 972	389 380	13 611

1) Klassifikation der Wirtschaftszweige, Ausgabe 2008 (WZ 2008) - 2) einschließlich Fälle „ohne Angabe“ - 3) ohne „Staatenlos“ bzw. „Personen mit ungeklärter Staatsangehörigkeit“ - 4) einschließlich Fälle ohne Angabe zur Wirtschaftsgliederung

Noch: 4. Sozialversicherungspflichtig Beschäftigte am Arbeitsort am 30.6.2015 nach Wirtschaftsabschnitten und ausgewählten Wirtschaftsabteilungen, Vollzeit- und Teilzeitbeschäftigten, Auszubildenden, deutschen und ausländischen Beschäftigten

WZ 2008 ¹⁾	Wirtschaftsgliederung	Insgesamt ²⁾	Und zwar				
			Vollzeit- beschäftigte	Teilzeit- beschäftigte	Auszu- bildende	deutsche	auslän- dische ³⁾
						Beschäftigte	
weiblich							
A	Land- und Forstwirtschaft, Fischerei	5 288	4 183	1 105	178	4 950	338
B-F	Produzierendes Gewerbe	67 430	53 512	13 918	1 641	66 331	1 089
B-E	Produzierendes Gewerbe ohne Baugewerbe	60 748	49 387	11 361	1 466	59 722	1 017
B	Bergbau u. Gew. v. Steinen u. Erden	267	197	70	4	267	-
C	Verarbeitendes Gewerbe	57 133	46 480	10 653	1 376	56 122	1 002
10-12	H. v. Nahr.- u. Genussm., Getr. u. Tabakerzeugn.	11 817	7 928	3 889	267	11 530	279
13-15	H. v. Textil., Bekleid., Leder, Lederw. u. Schuhen	1 650	1 303	347	29	1 633	17
16-18	H. v. Holzw., Papier, Pappe u. Druckerzeugn.	3 075	2 565	510	124	3 055	20
19	Kokerei und Mineralölverarbeitung	7	.	.	-	7	-
20	H. v. chemischen Erzeugnissen	1 338	1 158	180	31	1 308	30
21	H. v. pharmazeutischen Erzeugnissen	1 071	.	.	23	1 049	22
22-23	H. v. Gummi- u. Kunststoffwaren, Glas u. Glasw., Keramik, Verarb. v. Steinen u. Erden	7 544	6 560	984	202	7 435	108
24-25	Metallerzeugung u. -bearb., H. v. Metallerzeugn.	7 064	5 749	1 315	150	6 878	186
26	H. v. DV-Geräten, elektron. u. opt. Erzeugn.	6 401	5 619	782	135	6 303	98
27	H. v. elektrischen Ausrüstungen	2 896	2 555	341	37	2 871	25
28	Maschinenbau	4 015	3 360	655	111	3 973	42
29-30	Fahrzeugbau	4 628	4 269	359	89	4 571	57
31-33	H. v. Möbeln u. sonst. Waren, Rep. u. Installation von Maschinen und Ausrüstungen	5 627	4 447	1 180	178	5 509	118
D	Energieversorgung	1 618	1 339	279	69	1 613	5
E	Wasserversorg.; Abwasser- und Abfallentsorg. u. Beseitigung v. Umweltverschmutzungen	1 730	1 371	359	17	1 720	10
F	Baugewerbe	6 682	4 125	2 557	175	6 609	72
41-42	Hoch- und Tiefbau	1 547	1 052	495	41	1 534	12
43	Vorb. Baustellenarbeiten, Bauinstallation und sonstiges Ausbaugewerbe	5 135	3 073	2 062	134	5 075	60
G-U	Dienstleistungsbereiche	310 297	162 071	148 006	8 109	304 782	5 487
G-I	Handel, Verkehr, Gastgewerbe	77 224	35 777	41 447	2 292	75 567	1 644
G	Handel; Instandhaltung und Rep. von Kfz	53 551	23 032	30 519	1 563	53 006	539
45	Handel mit Kfz; Instandh. u. Rep. von Kfz	3 645	2 666	979	205	3 615	29
46	Großhandel (ohne Handel mit Kfz)	7 193	4 837	2 356	207	7 093	100
47	Einzelhandel (ohne Handel mit Kfz)	42 713	15 529	27 184	1 151	42 298	410
H	Verkehr und Lagerei	9 298	5 882	3 416	214	9 205	93
I	Gastgewerbe	14 375	6 863	7 512	515	13 356	1 012
J	Information und Kommunikation	5 374	3 964	1 410	86	5 296	78
58-60	Verlagswesen, audiovisuelle Medien u. Rundfunk	1 536	962	574	39	1 521	15
61	Telekommunikation	772	588	184	15	769	3
62-63	Informat.technologische u. Informat.dienstleistg.	3 066	2 414	652	32	3 006	60
K	Finanz- und Versicherungsdienstleistg.	9 368	5 484	3 884	332	9 340	28
64	Erbrg. v. Finanzdienstleistg.	6 903	4 208	2 695	258	6 889	14
65-66	Versicherungen u. Pensionskassen; mit Finanz- u. Versicherungsdienstleistg. verb. Tätigk.	2 465	1 276	1 189	74	2 451	14
L	Grundstücks- und Wohnungswesen	3 207	2 283	924	88	3 171	36
M-N	Freiberufl., wissenschaftl., techn. Dienstleistg.; sonst. wirtschaftl. Dienstleistg.	42 177	26 228	15 949	775	40 361	1 810
M	Freiberufl., wissenschaftl. u. techn. Dienstleistg.	17 798	11 812	5 986	569	17 517	280
69-71	Erbrg. v. freiberufl. u. techn. Dienstleistg.	14 169	9 294	4 875	446	14 009	160
72	Forschung und Entwicklung	1 911	1 338	573	30	1 805	105
73-75	Sonst. freiberufl., wissenschaftl. u. techn. Tätigk.	1 718	1 180	538	93	1 703	15
N	Erbrg. v. sonst. wirtschaftl. Dienstleistg.	24 379	14 416	9 963	206	22 844	1 530
78.2, 78.3	dar. Überlassung von Arbeitskräften	9 247	8 149	1 098	31	8 282	963
O-Q	Öff. Verwaltung, Verteidigung, Sozialvers.; Erzieh. u. Unterr.; Gesundh.- u. Sozialw.	153 694	78 585	74 889	4 047	152 129	1 558
O	Öff. Verwaltung, Verteidigung, Sozialvers.	36 830	20 915	15 915	578	36 742	86
84.1	dar. Öffentliche Verwaltung	26 628	13 365	13 263	315	26 549	78
P	Erziehung und Unterricht	23 387	11 720	11 665	668	23 021	366
Q	Gesundheits- und Sozialwesen	93 477	45 950	47 309	2 801	92 366	1 106
86	Gesundheitswesen	49 265	27 624	21 641	1 806	48 492	771
87-88	Heime und Sozialwesen	44 212	18 326	25 668	995	43 874	335
R-U	Kunst, Unterhaltung und Erholung; sonst. Dienstleistg.; Priv. Haushalte; Exterr. Org.	19 253	9 750	9 503	489	18 918	333
R	Kunst, Unterhaltung und Erholung	3 753	2 507	1 246	102	3 585	167
S	Erbrg. v. sonstigen Dienstleistungen	15 270	7 158	8 112	387	15 115	154
T	Priv. Haushalte mit Hauspersonal; Dienstleistg. u. H. v. Waren durch priv. Haushalte f. d. Eigenbed.	230	85	145	-	218	12
U	Exterritoriale Organisationen und Körperschaften	-	-	-	-	-	-
	Insgesamt⁴⁾	383 021	219 767	163 034	9 928	376 069	6 914

1) Klassifikation der Wirtschaftszweige, Ausgabe 2008 (WZ 2008) - 2) einschließlich Fälle „ohne Angabe“ - 3) ohne „Staatenlos“ bzw. „Personen mit ungeklärter Staatsangehörigkeit“ - 4) einschließlich Fälle ohne Angabe zur Wirtschaftsgliederung

5. Sozialversicherungspflichtig Beschäftigte am ländischen Beschäftigten, zusammengefasst

Lfd. Nr.	Staatsangehörigkeit Wirtschaftsgliederung ¹⁾		Insgesamt			
				unter 20	20 bis 25	25 bis 30
Insgesamt						
Deutsche Beschäftigte						
1	A	Land- u. Forstwirtschaft, Fischerei	14 266	.	841	1 330
2	B-F	Produzierendes Gewerbe	254 401	.	12 615	25 769
3	B-E	Produzierendes Gewerbe ohne Baugewerbe	199 543	4 178	9 886	20 748
4	C	Verarbeitendes Gewerbe	184 401	3 924	9 263	19 579
5	F	Baugewerbe	54 858	.	2 729	5 021
6	G-U	Dienstleistungsbereiche	496 775	8 151	24 505	54 770
7	G-I	Handel, Verkehr, Gastgewerbe	148 360	3 127	8 037	16 125
8	J	Information und Kommunikation	13 564	.	592	1 800
9	K	Finanz- u. Versicherungsdienstleistg.	13 323	.	760	1 238
10	L	Grundstücks- und Wohnungswesen	5 916	.	181	473
11	M-N	Freiberufl., wissenschaftl., techn. Dienstleistg.; sonst. wirtschaftl. Dienstleistg.	85 607	910	4 642	10 528
12	O-Q	Öff. Verwaltung, Verteidigung, Sozialvers.; Erzieh. u. Unterr.; Gesundh.- u. Sozialw.	202 225	3 263	8 976	21 549
13	R-U	Kunst, Unterhaltung und Erholung; sonst. Dienstleistg.; Priv. Haushalte; Exterr. Org.	27 780	483	1 317	3 057
14	Zusammen ²⁾		765 449	14 303	37 961	81 869
Ausländische Beschäftigte ³⁾						
15	A	Land- u. Forstwirtschaft, Fischerei	980	.	148	163
16	B-F	Produzierendes Gewerbe	5 377	.	520	847
17	B-E	Produzierendes Gewerbe ohne Baugewerbe	3 529	29	334	586
18	C	Verarbeitendes Gewerbe	3 460	27	324	578
19	F	Baugewerbe	1 848	.	186	261
20	G-U	Dienstleistungsbereiche	14 168	218	1 581	2 638
21	G-I	Handel, Verkehr, Gastgewerbe	4 605	86	596	769
22	J	Information und Kommunikation	235	.	11	71
23	K	Finanz- u. Versicherungsdienstleistg.	43	.	7	6
24	L	Grundstücks- und Wohnungswesen	96	.	6	13
25	M-N	Freiberufl., wissenschaftl., techn. Dienstleistg.; sonst. wirtschaftl. Dienstleistg.	5 739	91	745	1 038
26	O-Q	Öff. Verwaltung, Verteidigung, Sozialvers.; Erzieh. u. Unterr.; Gesundh.- u. Sozialw.	2 788	32	151	629
27	R-U	Kunst, Unterhaltung und Erholung; sonst. Dienstleistg.; Priv. Haushalte; Exterr. Org.	662	5	65	112
28	Zusammen ²⁾		20 525	304	2 249	3 648
Insgesamt						
29	A	Land- u. Forstwirtschaft, Fischerei	15 249	552	989	1 493
30	B-F	Produzierendes Gewerbe	259 808	5 687	13 138	26 623
31	B-E	Produzierendes Gewerbe ohne Baugewerbe	203 097	4 208	10 222	21 340
32	C	Verarbeitendes Gewerbe	187 886	3 952	9 589	20 163
33	F	Baugewerbe	56 711	1 479	2 916	5 283
34	G-U	Dienstleistungsbereiche	511 006	8 372	26 092	57 419
35	G-I	Handel, Verkehr, Gastgewerbe	152 993	3 215	8 635	16 901
36	J	Information und Kommunikation	13 801	107	603	1 872
37	K	Finanz- u. Versicherungsdienstleistg.	13 366	216	767	1 244
38	L	Grundstücks- und Wohnungswesen	6 014	49	187	486
39	M-N	Freiberufl., wissenschaftl., techn. Dienstleistg.; sonst. wirtschaftl. Dienstleistg.	91 363	1 001	5 391	11 567
40	O-Q	Öff. Verwaltung, Verteidigung, Sozialvers.; Erzieh. u. Unterr.; Gesundh.- u. Sozialw.	205 024	3 296	9 127	22 180
41	R-U	Kunst, Unterhaltung und Erholung; sonst. Dienstleistg.; Priv. Haushalte; Exterr. Org.	28 445	488	1 382	3 169
42	Insgesamt ²⁾		786 070	14 611	40 219	85 535

1) Klassifikation der Wirtschaftszweige, Ausgabe 2008 (WZ 2008) - 2) einschließlich Fälle ohne Angabe zur Wirtschaftsgliederung - 3) ohne „Staatenlos“ bzw. „Personen mit ungeklärter Staatsangehörigkeit“

**Arbeitsort am 30.6.2015 nach deutschen und aus-
Wirtschaftsabschnitten und Altersgruppen**

Davon im Alter von ... bis unter ... Jahren								Lfd. Nr.
30 bis 35	35 bis 40	40 bis 45	45 bis 50	50 bis 55	55 bis 60	60 bis 65	65 und mehr	
Insgesamt								
1 221	892	1 220	2 057	2 374	2 347	1 364	.	1
29 352	25 490	26 956	34 641	39 979	34 019	18 937	.	2
23 572	19 194	20 677	27 110	31 184	26 961	15 298	735	3
22 270	17 981	19 264	24 809	28 419	24 418	13 796	678	4
5 780	6 296	6 279	7 531	8 795	7 058	3 639	.	5
56 011	51 494	51 573	64 886	75 420	66 871	40 116	2 978	6
16 494	15 604	16 441	20 440	22 648	18 850	9 730	864	7
2 066	1 842	1 588	1 719	1 725	1 280	.	.	8
1 151	1 356	2 071	2 053	1 994	1 607	.	.	9
495	569	563	828	1 065	962	.	.	10
10 740	9 374	8 580	10 387	12 545	11 156	6 163	582	11
21 932	19 856	19 503	25 976	31 301	29 227	.	.	12
3 133	2 893	2 827	3 483	4 142	3 789	2 388	268	13
86 585	77 876	79 749	101 584	117 774	103 238	60 421	4 089	14
93	102	127	141	103	63	6	.	15
839	877	825	616	432	223	130	.	16
553	567	548	382	271	160	91	8	17
538	562	536	374	269	157	88	7	18
286	310	277	234	161	63	39	.	19
2 428	2 076	1 778	1 440	1 027	684	263	35	20
730	671	651	480	342	197	69	14	21
51	34	23	25	12	5	.	.	22
9	7	4	3	3	3	.	.	23
11	12	16	13	10	11	.	.	24
810	767	705	652	460	330	127	14	25
689	473	295	207	154	99	.	.	26
128	112	84	60	46	39	11	-	27
3 360	3 055	2 730	2 197	1 562	970	399	51	28
1 314	995	1 347	2 199	2 477	2 411	1 370	102	29
30 194	26 370	27 785	35 260	40 414	34 243	19 068	1 026	30
24 128	19 764	21 228	27 495	31 457	27 122	15 390	743	31
22 811	18 546	19 803	25 186	28 690	24 576	13 885	685	32
6 066	6 606	6 557	7 765	8 957	7 121	3 678	283	33
58 446	53 578	53 362	66 332	76 454	67 557	40 381	3 013	34
17 227	16 280	17 096	20 921	22 993	19 048	9 799	878	35
2 117	1 876	1 611	1 744	1 738	1 285	748	100	36
1 160	1 363	2 075	2 056	1 997	1 610	837	41	37
506	581	579	841	1 076	973	684	52	38
11 553	10 142	9 289	11 041	13 005	11 487	6 291	596	39
22 621	20 331	19 801	26 185	31 456	29 326	19 623	1 078	40
3 262	3 005	2 911	3 544	4 189	3 828	2 399	268	41
89 955	80 943	82 494	103 791	119 346	104 212	60 823	4 141	42

Noch: 5. Sozialversicherungspflichtig Beschäftigte am
ländischen Beschäftigten, zusammengefasst

Lfd. Nr.	Staatsangehörigkeit Wirtschaftsgliederung ¹⁾		Insgesamt			
				unter 20	20 bis 25	25 bis 30
männlich						
Deutsche Beschäftigte						
1	A	Land- u. Forstwirtschaft, Fischerei	9 316	.	609	948
2	B-F	Produzierendes Gewerbe	188 070	.	10 323	20 521
3	B-E	Produzierendes Gewerbe ohne Baugewerbe	139 821	.	7 796	15 911
4	C	Verarbeitendes Gewerbe	128 279	.	7 309	15 040
5	F	Baugewerbe	48 249	.	2 527	4 610
6	G-U	Dienstleistungsbereiche	191 993	3 935	10 798	22 168
7	G-I	Handel, Verkehr, Gastgewerbe	72 793	1 878	4 260	8 359
8	J	Information und Kommunikation	8 268	.	347	1 083
9	K	Finanz- u. Versicherungsdienstleistg.	3 983	.	.	.
10	L	Grundstücks- und Wohnungswesen	2 745	.	.	.
11	M-N	Freiberufl., wissenschaftl., techn. Dienstleistg.; sonst. wirtschaftl. Dienstleistg.	45 246	537	2 821	6 086
12	O-Q	Öff. Verwaltung, Verteidigung, Sozialvers.; Erzieh. u. Unterr.; Gesundh.- u. Sozialw.	50 096	.	2 563	5 178
13	R-U	Kunst, Unterhaltung und Erholung; sonst. Dienstleistg.; Priv. Haushalte; Exterr. Org.	8 862	.	413	872
14		Zusammen ²⁾	389 380	9 159	21 730	43 637
Ausländische Beschäftigte ³⁾						
15	A	Land- u. Forstwirtschaft, Fischerei	642	.	107	117
16	B-F	Produzierendes Gewerbe	4 288	.	420	647
17	B-E	Produzierendes Gewerbe ohne Baugewerbe	2 512	.	242	400
18	C	Verarbeitendes Gewerbe	2 458	.	232	396
19	F	Baugewerbe	1 776	.	178	247
20	G-U	Dienstleistungsbereiche	8 681	129	943	1 646
21	G-I	Handel, Verkehr, Gastgewerbe	2 961	54	380	498
22	J	Information und Kommunikation	157	.	4	53
23	K	Finanz- u. Versicherungsdienstleistg.	15	.	.	.
24	L	Grundstücks- und Wohnungswesen	60	.	.	.
25	M-N	Freiberufl., wissenschaftl., techn. Dienstleistg.; sonst. wirtschaftl. Dienstleistg.	3 929	60	467	712
26	O-Q	Öff. Verwaltung, Verteidigung, Sozialvers.; Erzieh. u. Unterr.; Gesundh.- u. Sozialw.	1 230	.	43	322
27	R-U	Kunst, Unterhaltung und Erholung; sonst. Dienstleistg.; Priv. Haushalte; Exterr. Org.	329	.	41	55
28		Zusammen ²⁾	13 611	200	1 470	2 410
Insgesamt						
29	A	Land- u. Forstwirtschaft, Fischerei	9 961	426	716	1 065
30	B-F	Produzierendes Gewerbe	192 378	4 870	10 744	21 172
31	B-E	Produzierendes Gewerbe ohne Baugewerbe	142 349	3 464	8 039	16 314
32	C	Verarbeitendes Gewerbe	130 753	3 255	7 542	15 439
33	F	Baugewerbe	50 029	1 406	2 705	4 858
34	G-U	Dienstleistungsbereiche	200 709	4 064	11 742	23 819
35	G-I	Handel, Verkehr, Gastgewerbe	75 769	1 932	4 640	8 860
36	J	Information und Kommunikation	8 427	70	351	1 137
37	K	Finanz- u. Versicherungsdienstleistg.	3 998	77	335	443
38	L	Grundstücks- und Wohnungswesen	2 807	18	67	153
39	M-N	Freiberufl., wissenschaftl., techn. Dienstleistg.; sonst. wirtschaftl. Dienstleistg.	49 186	597	3 289	6 798
40	O-Q	Öff. Verwaltung, Verteidigung, Sozialvers.; Erzieh. u. Unterr.; Gesundh.- u. Sozialw.	51 330	1 192	2 606	5 501
41	R-U	Kunst, Unterhaltung und Erholung; sonst. Dienstleistg.; Priv. Haushalte; Exterr. Org.	9 192	178	454	927
42		Insgesamt ²⁾	403 049	9 360	23 202	46 056

1) Klassifikation der Wirtschaftszweige, Ausgabe 2008 (WZ 2008) - 2) einschließlich Fälle ohne Angabe zur Wirtschaftsgliederung - 3) ohne „Staatenlos“ bzw. „Personen mit ungeklärter Staatsangehörigkeit“

Arbeitsort am 30.6.2015 nach deutschen und aus-
Wirtschaftsabschnitten und Altersgruppen

Davon im Alter von ... bis unter ... Jahren								Lfd. Nr.
30 bis 35	35 bis 40	40 bis 45	45 bis 50	50 bis 55	55 bis 60	60 bis 65	65 und mehr	
männlich								
823	512	802	1 252	1 480	1 477	924	.	1
22 915	19 405	20 020	24 394	27 875	23 703	13 265	.	2
17 713	13 835	14 516	17 843	20 242	.	.	.	3
16 742	12 958	13 452	16 081	18 110	15 679	.	.	4
5 202	5 570	5 504	6 551	7 633	.	.	.	5
22 635	20 551	19 617	23 255	27 200	24 381	15 523	1 930	6
8 356	7 755	7 663	9 420	10 533	9 021	4 908	640	7
1 338	1 188	1 049	1 012	8
.	479	.	532	.	.	243	24	9
.	247	.	413	541	486	.	36	10
5 980	4 855	4 277	5 008	6 203	5 753	3 296	430	11
5 526	5 164	4 856	5 738	7 098	6 796	5 419	.	12
872	863	921	1 132	1 333	1 247	.	153	13
46 373	40 468	40 439	48 901	56 556	49 561	29 712	2 844	14
68	67	83	78	58	36	6	.	15
690	706	634	481	349	185	113	.	16
411	409	370	257	192	.	.	.	17
400	405	360	252	190	122	.	.	18
279	297	264	224	157	.	.	.	19
1 501	1 244	1 043	848	656	451	194	26	20
469	432	416	282	236	135	48	11	21
42	16	14	18	22
.	3	.	-	.	.	-	-	23
.	8	.	9	7	8	.	-	24
578	544	456	432	329	235	105	11	25
340	191	107	82	56	46	29	.	26
64	50	39	25	22	23	.	-	27
2 259	2 017	1 760	1 407	1 063	672	313	40	28
891	580	885	1 331	1 538	1 514	930	85	29
23 607	20 113	20 657	24 878	28 226	23 888	13 379	844	30
18 126	14 246	14 888	18 103	20 435	17 789	10 335	610	31
17 144	13 365	13 814	16 336	18 301	15 801	9 194	562	32
5 481	5 867	5 769	6 775	7 791	6 099	3 044	234	33
24 142	21 800	20 667	24 107	27 861	24 833	15 718	1 956	34
8 827	8 191	8 082	9 703	10 771	9 156	4 956	651	35
1 380	1 204	1 063	1 030	992	712	417	71	36
391	482	594	532	507	370	243	24	37
180	255	268	422	549	494	365	36	38
6 561	5 400	4 736	5 442	6 532	5 989	3 401	441	39
5 866	5 355	4 964	5 821	7 155	6 842	5 448	580	40
937	913	960	1 157	1 355	1 270	888	153	41
48 640	42 493	42 209	50 316	57 626	50 235	30 027	2 885	42

Noch: 5. Sozialversicherungspflichtig Beschäftigte am
ländischen Beschäftigten, zusammengefasst

Lfd. Nr.	Staatsangehörigkeit Wirtschaftsgliederung ¹⁾		Insgesamt			
				unter 20	20 bis 25	25 bis 30
weiblich						
Deutsche Beschäftigte						
1	A	Land- u. Forstwirtschaft, Fischerei	4 950	.	232	382
2	B-F	Produzierendes Gewerbe	66 331	.	2 292	5 248
3	B-E	Produzierendes Gewerbe ohne Baugewerbe	59 722	.	2 090	4 837
4	C	Verarbeitendes Gewerbe	56 122	.	1 954	4 539
5	F	Baugewerbe	6 609	.	202	411
6	G-U	Dienstleistungsbereiche	304 782	4 216	13 707	32 602
7	G-I	Handel, Verkehr, Gastgewerbe	75 567	1 249	3 777	7 766
8	J	Information und Kommunikation	5 296	.	245	717
9	K	Finanz- u. Versicherungsdienstleistg.	9 340	.	.	.
10	L	Grundstücks- und Wohnungswesen	3 171	.	.	.
11	M-N	Freiberufl., wissenschaftl., techn. Dienstleistg.; sonst. wirtschaftl. Dienstleistg.	40 361	373	1 821	4 442
12	O-Q	Öff. Verwaltung, Verteidigung, Sozialvers.; Erzieh. u. Unterr.; Gesundh.- u. Sozialw.	152 129	.	6 413	16 371
13	R-U	Kunst, Unterhaltung und Erholung; sonst. Dienstleistg.; Priv. Haushalte; Exterr. Org.	18 918	.	904	2 185
14		Zusammen ²⁾	376 069	5 144	16 231	38 232
Ausländische Beschäftigte ³⁾						
15	A	Land- u. Forstwirtschaft, Fischerei	338	.	41	46
16	B-F	Produzierendes Gewerbe	1 089	.	100	200
17	B-E	Produzierendes Gewerbe ohne Baugewerbe	1 017	.	92	186
18	C	Verarbeitendes Gewerbe	1 002	.	92	182
19	F	Baugewerbe	72	.	8	14
20	G-U	Dienstleistungsbereiche	5 487	89	638	992
21	G-I	Handel, Verkehr, Gastgewerbe	1 644	32	216	271
22	J	Information und Kommunikation	78	.	7	18
23	K	Finanz- u. Versicherungsdienstleistg.	28	.	.	.
24	L	Grundstücks- und Wohnungswesen	36	.	.	.
25	M-N	Freiberufl., wissenschaftl., techn. Dienstleistg.; sonst. wirtschaftl. Dienstleistg.	1 810	31	278	326
26	O-Q	Öff. Verwaltung, Verteidigung, Sozialvers.; Erzieh. u. Unterr.; Gesundh.- u. Sozialw.	1 558	.	108	307
27	R-U	Kunst, Unterhaltung und Erholung; sonst. Dienstleistg.; Priv. Haushalte; Exterr. Org.	333	.	24	57
28		Zusammen ²⁾	6 914	104	779	1 238
Insgesamt						
29	A	Land- u. Forstwirtschaft, Fischerei	5 288	126	273	428
30	B-F	Produzierendes Gewerbe	67 430	817	2 394	5 451
31	B-E	Produzierendes Gewerbe ohne Baugewerbe	60 748	744	2 183	5 026
32	C	Verarbeitendes Gewerbe	57 133	697	2 047	4 724
33	F	Baugewerbe	6 682	73	211	425
34	G-U	Dienstleistungsbereiche	310 297	4 308	14 350	33 600
35	G-I	Handel, Verkehr, Gastgewerbe	77 224	1 283	3 995	8 041
36	J	Information und Kommunikation	5 374	37	252	735
37	K	Finanz- u. Versicherungsdienstleistg.	9 368	139	432	801
38	L	Grundstücks- und Wohnungswesen	3 207	31	120	333
39	M-N	Freiberufl., wissenschaftl., techn. Dienstleistg.; sonst. wirtschaftl. Dienstleistg.	42 177	404	2 102	4 769
40	O-Q	Öff. Verwaltung, Verteidigung, Sozialvers.; Erzieh. u. Unterr.; Gesundh.- u. Sozialw.	153 694	2 104	6 521	16 679
41	R-U	Kunst, Unterhaltung und Erholung; sonst. Dienstleistg.; Priv. Haushalte; Exterr. Org.	19 253	310	928	2 242
42		Insgesamt ²⁾	383 021	5 251	17 017	39 479

1) Klassifikation der Wirtschaftszweige, Ausgabe 2008 (WZ 2008) - 2) einschließlich Fälle ohne Angabe zur Wirtschaftsgliederung - 3) ohne „Staatenlos“ bzw. „Personen mit ungeklärter Staatsangehörigkeit“

Arbeitsort am 30.6.2015 nach deutschen und aus-
Wirtschaftsabschnitten und Altersgruppen

Davon im Alter von ... bis unter ... Jahren								Lfd. Nr.
30 bis 35	35 bis 40	40 bis 45	45 bis 50	50 bis 55	55 bis 60	60 bis 65	65 und mehr	
weiblich								
398	380	418	805	894	870	440	.	1
6 437	6 085	6 936	10 247	12 104	10 316	5 672	.	2
5 859	5 359	6 161	9 267	10 942	.	.	.	3
5 528	5 023	5 812	8 728	10 309	8 739	.	.	4
578	726	775	980	1 162	.	.	.	5
33 376	30 943	31 956	41 631	48 220	42 490	24 593	1 048	6
8 138	7 849	8 778	11 020	12 115	9 829	4 822	224	7
728	654	539	707	8
.	877	.	1 521	.	.	594	17	9
.	322	.	415	524	476	.	16	10
4 760	4 519	4 303	5 379	6 342	5 403	2 867	152	11
16 406	14 692	14 647	20 238	24 203	22 431	14 151	.	12
2 261	2 030	1 906	2 351	2 809	2 542	.	115	13
40 212	37 408	39 310	52 683	61 218	53 677	30 709	1 245	14
25	35	44	63	45	27	-	.	15
149	171	191	135	83	38	17	.	16
142	158	178	125	79	.	.	.	17
138	157	176	122	79	35	.	.	18
7	13	13	10	4	.	.	.	19
927	832	735	592	371	233	69	9	20
261	239	235	198	106	62	21	3	21
9	18	9	7	22
.	4	.	3	.	.	-	-	23
.	4	.	4	3	3	.	-	24
232	223	249	220	131	95	22	3	25
349	282	188	125	98	53	24	.	26
64	62	45	35	24	16	.	-	27
1 101	1 038	970	790	499	298	86	11	28
423	415	462	868	939	897	440	17	29
6 587	6 257	7 128	10 382	12 188	10 355	5 689	182	30
6 002	5 518	6 340	9 392	11 022	9 333	5 055	133	31
5 667	5 181	5 989	8 850	10 389	8 775	4 691	123	32
585	739	788	990	1 166	1 022	634	49	33
34 304	31 778	32 695	42 225	48 593	42 724	24 663	1 057	34
8 400	8 089	9 014	11 218	12 222	9 892	4 843	227	35
737	672	548	714	746	573	331	29	36
769	881	1 481	1 524	1 490	1 240	594	17	37
326	326	311	419	527	479	319	16	38
4 992	4 742	4 553	5 599	6 473	5 498	2 890	155	39
16 755	14 976	14 837	20 364	24 301	22 484	14 175	498	40
2 325	2 092	1 951	2 387	2 834	2 558	1 511	115	41
41 315	38 450	40 285	53 475	61 720	53 977	30 796	1 256	42

6. Ausländische sozialversicherungspflichtig Beschäftigte am Arbeitsort am 30.6.2015 nach zusammen

Lfd. Nr.	Wirtschaftsgliederung ¹⁾ Alter von ... bis unter ... Jahren		Insgesamt	Darunter mit EU-Mitgliedstaaten darunter						
				EU-28 zusammen	Bulgarien	Griechenland	Italien	Litauen	Österreich	Polen
Insgesamt										
1	A	Land- u. Forstwirtschaft, Fischerei	980	944	30	.	-	8	-	676
2	B-F	Produzierendes Gewerbe	5 377	3 840	295	.	83	76	47	1 186
3	B-E	Produzierendes Gewerbe ohne Baugewerbe	3 529	2 430	135	37	63	20	41	807
4	C	Verarbeitendes Gewerbe	3 460	2 386	133	37	63	20	39	791
5	F	Baugewerbe	1 848	1 410	160	.	20	56	6	379
6	G-U	Dienstleistungsbereiche	14 168	8 690	611	331	452	117	183	2 515
7	G-I	Handel, Verkehr, Gastgewerbe	4 605	2 583	253	245	293	29	31	622
8	J	Information und Kommunikation	235	115	14	4	7	.	12	7
9	K	Finanz- u. Versicherungsdienstleistg.	43	22	3	-	.	.	3	3
10	L	Grundstücks- und Wohnungswesen	96	63	5	-	.	.	-	21
11	M-N	Freiberufl., wissenschaftl., techn. Dienstleistg.; sonst. wirtschaftl. Dienstleistg.	5 739	4 233	184	43	75	39	34	1 672
12	O-Q	Öff. Verwaltung, Verteidigung, Sozialvers.; Erzieh. u. Unterr.; Gesundh.- u. Sozialw.	2 788	1 357	134	31	55	42	81	152
13	R-U	Kunst, Unterhaltung und Erholung; sonst. Dienstleistg.; Priv. Haushalte; Exterr. Org.	662	317	18	8	19	.	22	38
14	unter 20		304	191	9	.	6	.	.	72
15	20 bis 25		2 249	1 728	93	40	63	17	15	618
16	25 bis 30		3 648	2 466	152	44	100	46	31	787
17	30 bis 35		3 360	2 045	148	73	84	36	45	601
18	35 bis 40		3 055	1 937	143	74	79	37	41	560
19	40 bis 45		2 730	1 773	138	51	75	27	30	548
20	45 bis 50		2 197	1 431	113	51	48	14	23	476
21	50 bis 55		1 562	930	70	33	37	8	20	358
22	55 bis 60		970	647	48	25	30	12	12	247
23	60 bis 65		399	288	18	7	9	.	9	101
24	65 und mehr		51	38	4	.	4	-	.	9
25	Insgesamt ²⁾³⁾		20 525	13 474	936	405	535	201	230	4 377
darunter weiblich										
26	A	Land- u. Forstwirtschaft, Fischerei	338	322	13	.	-	5	-	251
27	B-F	Produzierendes Gewerbe	1 089	702	56	.	10	16	5	220
28	B-E	Produzierendes Gewerbe ohne Baugewerbe	1 017	677	.	10	10	16	5	214
29	C	Verarbeitendes Gewerbe	1 002	671	54	10	10	16	5	212
30	F	Baugewerbe	72	25	.	.	-	-	-	6
31	G-U	Dienstleistungsbereiche	5 487	3 260	251	103	121	72	89	868
32	G-I	Handel, Verkehr, Gastgewerbe	1 644	943	98	74	65	17	10	266
33	J	Information und Kommunikation	78	38	4	.	.	.	6	.
34	K	Finanz- u. Versicherungsdienstleistg.	28	15	.	-	.	.	3	-
35	L	Grundstücks- und Wohnungswesen	36	22	.	-	-	.	-	.
36	M-N	Freiberufl., wissenschaftl., techn. Dienstleistg.; sonst. wirtschaftl. Dienstleistg.	1 810	1 277	58	15	21	18	15	467
37	O-Q	Öff. Verwaltung, Verteidigung, Sozialvers.; Erzieh. u. Unterr.; Gesundh.- u. Sozialw.	1 558	831	78	8	23	32	44	108
38	R-U	Kunst, Unterhaltung und Erholung; sonst. Dienstleistg.; Priv. Haushalte; Exterr. Org.	333	134	10	.	8	.	11	17
39	unter 20		104	67	-	29
40	20 bis 25		779	596	19	7	17	8	9	230
41	25 bis 30		1 238	803	47	16	34	14	14	238
42	30 bis 35		1 101	608	40	22	31	13	23	146
43	35 bis 40		1 038	610	58	14	15	18	24	145
44	40 bis 45		970	579	59	20	10	16	9	165
45	45 bis 50		790	483	41	18	11	7	4	171
46	50 bis 55		499	294	33	7	7	6	3	124
47	55 bis 60		298	182	18	7	.	7	4	73
48	60 bis 65		86	53
49	65 und mehr		11	9	-	.	.	-	.	.
50	zusammen ²⁾³⁾		6 914	4 284	320	115	131	93	94	1 339

1) Klassifikation der Wirtschaftszweige, Ausgabe 2008 (WZ 2008) - 2) ohne „Staatenlos“ bzw. „Personen mit ungeklärter Staatsangehörigkeit“ - 3) einschließlich Fälle „ohne Angabe“

gefassten Wirtschaftsabschnitten, Altersgruppen und ausgewählten Staatsangehörigkeiten

Staatsangehörigkeit eines					anderen Staates							Lfd. Nr.
Rumänien	Slowakei	Spanien	Tschechische Republik	Ungarn	China	Indien	Kasachstan	Russische Föderation	Türkei	Ukraine	Vietnam	
Insgesamt												
154	12	.	8	29	-	-	.	3	-	14	.	1
632	171	.	252	459	44	23	.	239	301	112	.	2
381	135	60	222	265	41	.	58	205	103	93	56	3
376	129	59	218	262	41	.	57	201	101	90	55	4
251	36	.	30	194	3	.	.	34	198	19	.	5
1 180	564	231	708	1 138	189	214	108	562	563	415	657	6
328	93	83	113	279	50	122	29	135	350	120	382	7
8	20	3	7	3	8
-	7	-	.	3	9
10	3	3	7	8	.	.	.	8	-	.	4	10
465	333	64	483	687	57	34	54	182	158	96	201	11
289	117	55	86	131	68	42	21	173	32	147	42	12
80	10	21	13	27	8	-	.	37	20	41	22	13
44	11	.	11	13	-	-	3	.	20	20	15	14
269	110	43	118	207	10	12	3	35	83	44	59	15
418	181	92	159	261	78	76	14	98	117	67	76	16
366	131	60	136	203	71	65	15	111	144	83	79	17
308	108	47	165	224	42	37	33	138	152	90	58	18
252	77	31	146	232	14	22	34	137	146	92	78	19
188	56	25	104	186	10	10	22	112	111	71	123	20
76	46	10	59	113	6	8	22	96	69	42	140	21
41	22	9	50	104	.	5	23	48	16	25	73	22
4	5	.	17	80	-	.	7	20	.	.	.	23
-	-	-	3	3	-	-	-	24
1 966	747	322	968	1 626	233	237	176	804	864	541	719	25
darunter weiblich												
35	3	-	.	6	-	-	-	.	-	7	.	26
149	42	9	.	59	21	.	23	.	25	48	.	27
141	.	9	63	.	.	.	20	83	19	39	17	28
141	40	9	60	57	19	.	20	81	19	37	17	29
8	.	-	.	.	.	-	3	.	6	9	.	30
484	215	80	264	421	82	39	54	351	129	253	298	31
107	36	26	48	113	17	.	11	77	73	71	168	32
3	3	-	-	7	-	.	.	33
-	.	.	.	-	-	-	-	6	-	.	.	34
3	-	-	5	.	.	-	.	5	-	-	.	35
156	102	22	147	205	27	12	22	98	30	45	81	36
189	67	25	51	86	34	14	17	129	19	105	25	37
26	.	.	9	12	.	-	.	29	7	28	20	38
.	3	-	.	5	-	-	.	4	.	10	4	39
85	42	15	37	81	6	-	-	15	23	26	29	40
151	69	25	42	92	37	21	7	52	24	25	34	41
133	39	14	32	67	33	11	7	69	22	48	41	42
106	35	14	59	76	12	6	9	87	33	58	28	43
90	27	5	63	66	6	3	18	78	23	57	43	44
52	21	8	42	53	5	-	11	53	14	44	70	45
19	20	4	19	22	.	-	8	56	10	28	38	46
16	4	.	22	16	.	-	14	24	.	9	26	47
.	-	.	7	8	-	-	.	8	.	.	5	48
-	-	-	.	-	-	-	-	-	-	.	-	49
668	260	89	330	486	103	41	77	446	154	308	318	50

7. Sozialversicherungspflichtig Beschäftigte am Arbeitsort in den kreisfreien

Schl.- Nr. 1)	Kreisfreie Stadt Landkreis Land	Insgesamt 3)	Darunter im				
			Land- und Forst- wirt- schaft, Fischerei (A)	Produ- zierendes Gewerbe (B-F)	davon		
					Produ- zierendes Gewerbe ohne Baugewerbe (B-E)	darunter Verarbei- tendes Gewerbe (C)	Bau- gewerbe (F)
Insgesamt							
16 0 51	Stadt Erfurt	104 425	345	15 311	10 275	7 311	5 036
16 0 52	Stadt Gera	35 955	147	6 715	4 634	3 865	2 081
16 0 53	Stadt Jena	53 849	12	12 127	9 886	9 365	2 241
16 0 54	Stadt Suhl	15 774	15	3 577	2 837	2 606	740
16 0 55	Stadt Weimar	23 641	21	3 584	2 501	2 193	1 083
16 0 56	Stadt Eisenach	23 937	60	7 815	7 140	6 872	675
16 0 61	Eichsfeld	35 351	710	14 600	10 847	10 456	3 753
16 0 62	Nordhausen	29 804	525	9 752	7 129	6 282	2 623
16 0 63	Wartburgkreis	40 770	1 061	19 575	16 747	15 092	2 828
16 0 64	Unstrut-Hainich-Kreis	34 778	1 149	10 893	8 071	7 563	2 822
16 0 65	Kyffhäuserkreis	20 682	727	7 198	5 247	4 884	1 951
16 0 66	Schmalkalden-Meiningen	43 016	774	17 535	14 319	13 456	3 216
16 0 67	Gotha	48 107	998	18 782	15 427	14 605	3 355
16 0 68	Sömmerda	22 973	1 082	9 531	7 697	7 407	1 834
16 0 69	Hildburghausen	19 866	726	8 733	6 833	6 556	1 900
16 0 70	Ilm-Kreis	37 503	522	16 074	13 125	12 467	2 949
16 0 71	Weimarer Land	24 926	887	8 282	5 378	5 113	2 904
16 0 72	Sonneberg	20 841	318	9 574	8 328	7 939	1 246
16 0 73	Saalfeld-Rudolstadt	36 181	731	14 023	11 363	10 423	2 660
16 0 74	Saale-Holzland-Kreis	26 273	1 281	9 814	7 172	6 816	2 642
16 0 75	Saale-Orla-Kreis	30 349	1 461	14 236	11 757	11 335	2 479
16 0 76	Greiz	29 891	972	12 091	8 534	7 980	3 557
16 0 77	Altenburger Land	27 178	725	9 986	7 850	7 300	2 136
16	Thüringen	786 070	15 249	259 808	203 097	187 886	56 711
darunter weiblich							
16 0 51	Stadt Erfurt	53 937	172	3 395	2 816	2 038	579
16 0 52	Stadt Gera	19 902	45	1 762	1 511	1 320	251
16 0 53	Stadt Jena	27 734	.	.	3 011	2 853	.
16 0 54	Stadt Suhl	8 741	.	.	863	796	.
16 0 55	Stadt Weimar	13 443	8	998	852	761	146
16 0 56	Stadt Eisenach	11 350	17	1 850	1 768	1 717	82
16 0 61	Eichsfeld	15 283	188	3 725	3 270	3 204	455
16 0 62	Nordhausen	13 878	154	1 784	1 535	1 401	249
16 0 63	Wartburgkreis	17 911	387	5 219	4 863	4 543	356
16 0 64	Unstrut-Hainich-Kreis	17 884	374	2 654	2 315	2 183	339
16 0 65	Kyffhäuserkreis	10 739	166	1 924	1 673	1 581	251
16 0 66	Schmalkalden-Meiningen	21 148	226	4 898	4 490	4 253	408
16 0 67	Gotha	22 325	361	4 969	4 570	4 350	399
16 0 68	Sömmerda	9 941	380	2 511	2 288	2 222	223
16 0 69	Hildburghausen	9 569	272	2 477	2 281	2 216	196
16 0 70	Ilm-Kreis	16 145	193	3 989	3 687	3 534	302
16 0 71	Weimarer Land	11 737	268	1 928	1 648	1 584	280
16 0 72	Sonneberg	10 040	95	3 105	2 889	2 812	216
16 0 73	Saalfeld-Rudolstadt	18 189	257	3 975	3 646	3 448	329
16 0 74	Saale-Holzland-Kreis	12 029	463	2 597	2 308	2 204	289
16 0 75	Saale-Orla-Kreis	13 897	617	3 831	3 547	3 462	284
16 0 76	Greiz	13 800	375	3 045	2 583	2 461	462
16 0 77	Altenburger Land	13 399	266	2 586	2 334	2 190	252
16	Thüringen	383 021	5 288	67 430	60 748	57 133	6 682

1) Regionalschlüssel gemäß amtlichem Gemeindeverzeichnis - 2) Klassifikation der Wirtschaftszeige, Ausgabe 2008 (WZ 2008) -
3) einschließlich Fälle ohne Angabe zur wirtschaftlichen Gliederung

Städten und Landkreisen am 30.6.2015 nach zusammengefassten Wirtschaftsabschnitten

Wirtschaftsabschnitt ²⁾								Schl.- Nr. ¹⁾
Dienstleistungs- bereiche (G-U)	davon							
	Handel, Verkehr, Gastgewerbe (G-I)	Information und Kommunikation (J)	Finanz-und Versicherungs- dienst- leistg. (K)	Grundstücks- und Wohnungs- wesen (L)	Freiberufl., wissenschaftl., techn. Dienst- leistg.; sonst. wirtschaftl. Dienstleistg. (M-N)	Öff. Verwaltung, Verteidigung, Sozialvers.; Erzieh. u. Unterr.; Gesundh.- u. Sozialw. (O-Q)	Kunst, Unterhaltung und Erholung; sonst. Dienstleistg.; Priv. Haushalte; Exterr. Org. (R-U)	
Insgesamt								
88 768	23 601	5 847	3 372	1 111	21 951	26 519	6 367	16 0 51
29 093	7 600	1 719	937	663	5 040	11 755	1 379	16 0 52
41 710	7 569	1 837	924	690	9 488	19 074	2 128	16 0 53
12 182	3 198	433	513	199	1 957	5 145	737	16 0 54
20 035	4 594	504	452	328	4 390	7 644	2 123	16 0 55
16 062	4 520	149	464	218	3 857	5 950	904	16 0 56
20 039	6 434	97	452	192	3 726	8 248	890	16 0 61
19 527	5 792	146	563	198	3 027	8 756	1 045	16 0 62
20 134	6 893	163	454	152	3 816	7 994	662	16 0 63
22 734	6 502	128	607	191	3 201	10 355	1 750	16 0 64
12 757	3 542	62	312	169	1 644	6 186	842	16 0 65
24 707	8 138	207	554	166	3 476	10 279	1 887	16 0 66
28 327	10 983	381	561	259	4 858	10 236	1 049	16 0 67
12 360	4 384	240	172	103	2 091	4 510	860	16 0 68
10 407	3 292	98	217	89	1 268	5 054	389	16 0 69
20 907	7 155	1 036	404	228	2 771	8 536	777	16 0 70
15 757	5 572	58	130	140	1 962	7 360	535	16 0 71
10 949	2 977	70	291	80	2 348	4 858	325	16 0 72
21 427	6 456	201	595	196	2 970	9 730	1 279	16 0 73
15 178	6 310	47	257	126	2 062	5 837	539	16 0 74
14 651	4 801	85	438	155	1 917	6 593	662	16 0 75
16 828	6 637	189	240	178	1 646	7 297	641	16 0 76
16 467	6 043	104	457	183	1 897	7 108	675	16 0 77
511 006	152 993	13 801	13 366	6 014	91 363	205 024	28 445	16
darunter weiblich								
50 369	11 248	2 293	2 167	621	10 617	19 388	4 035	16 0 51
18 095	3 969	918	650	422	2 292	8 954	890	16 0 52
24 475	4 050	529	586	292	4 433	13 212	1 373	16 0 53
7 788	1 581	227	358	105	983	4 045	489	16 0 54
12 436	2 622	179	310	181	2 074	5 737	1 333	16 0 55
9 483	2 449	53	303	135	1 612	4 393	538	16 0 56
11 368	2 944	32	315	107	1 147	6 198	625	16 0 61
11 940	2 776	53	403	100	1 289	6 615	704	16 0 62
12 305	3 464	63	346	76	1 461	6 373	522	16 0 63
14 855	3 351	42	451	106	1 457	8 042	1 406	16 0 64
8 649	2 204	19	230	104	868	4 627	597	16 0 65
16 024	4 383	68	420	74	1 901	7 852	1 326	16 0 66
16 995	5 581	211	417	138	2 096	7 821	731	16 0 67
7 050	2 037	91	115	53	806	3 412	536	16 0 68
6 820	1 737	18	156	35	724	3 851	299	16 0 69
11 963	3 499	319	299	118	1 210	5 972	546	16 0 70
9 541	2 659	16	90	78	817	5 519	362	16 0 71
6 840	1 704	24	230	42	1 013	3 609	218	16 0 72
13 957	3 542	74	445	102	1 492	7 403	899	16 0 73
8 969	2 843	19	191	51	1 052	4 429	384	16 0 74
9 448	2 498	19	341	73	1 007	4 985	525	16 0 75
10 380	3 047	54	200	84	864	5 676	455	16 0 76
10 547	3 036	53	345	110	962	5 581	460	16 0 77
310 297	77 224	5 374	9 368	3 207	42 177	153 694	19 253	16

8. Sozialversicherungspflichtig Beschäftigte am Arbeitsort in den kreisfreien Städten und Landkreisen am 30.6.2015 nach deutschen und ausländischen Beschäftigten sowie Vollzeit- und Teilzeitbeschäftigten

Kreisfreie Stadt Landkreis Land	Insgesamt ¹⁾	Und zwar			
		deutsche	ausländische ²⁾	Vollzeit- beschäftigte	Teilzeit- beschäftigte
		Beschäftigte			
Insgesamt					
Stadt Erfurt	104 425	100 783	3 632	78 315	26 062
Stadt Gera	35 955	35 279	672	25 952	9 957
Stadt Jena	53 849	51 755	2 088	39 126	14 682
Stadt Suhl	15 774	15 293	478	11 691	4 064
Stadt Weimar	23 641	22 703	931	16 330	7 307
Stadt Eisenach	23 937	23 344	587	17 999	5 888
Eichsfeld	35 351	34 660	687	26 221	9 099
Nordhausen	29 804	29 192	610	22 075	7 701
Wartburgkreis	40 770	39 635	1 134	31 895	8 869
Unstrut-Hainich-Kreis	34 778	33 881	894	24 627	10 127
Kyffhäuserkreis	20 682	20 352	330	14 621	6 039
Schmalkalden-Meiningen	43 016	42 035	977	32 456	10 535
Gotha	48 107	46 507	1 595	37 706	10 366
Sömmerda	22 973	22 429	541	18 466	4 488
Hildburghausen	19 866	19 341	523	14 977	4 877
Ilm-Kreis	37 503	36 544	954	29 304	8 183
Weimarer Land	24 926	24 157	758	18 511	6 393
Sonneberg	20 841	20 328	508	16 759	4 059
Saalfeld-Rudolstadt	36 181	35 703	474	26 856	9 289
Saale-Holzland-Kreis	26 273	25 833	436	20 189	6 071
Saale-Orla-Kreis	30 349	29 526	819	23 229	7 106
Greiz	29 891	29 400	489	22 179	7 681
Altenburger Land	27 178	26 769	408	19 456	7 714
Thüringen	786 070	765 449	20 525	588 940	196 557
darunter weiblich					
Stadt Erfurt	53 937	52 590	1 340	33 126	20 787
Stadt Gera	19 902	19 722	178	11 852	8 041
Stadt Jena	27 734	26 845	887	16 584	11 139
Stadt Suhl	8 741	8 519	222	5 352	3 384
Stadt Weimar	13 443	13 144	294	7 633	5 808
Stadt Eisenach	11 350	11 134	213	6 378	4 951
Eichsfeld	15 283	15 107	175	7 259	8 009
Nordhausen	13 878	13 698	179	7 377	6 492
Wartburgkreis	17 911	17 532	379	10 019	7 890
Unstrut-Hainich-Kreis	17 884	17 670	214	9 138	8 737
Kyffhäuserkreis	10 739	10 628	111	5 640	5 089
Schmalkalden-Meiningen	21 148	20 823	325	11 998	9 141
Gotha	22 325	21 802	520	13 453	8 860
Sömmerda	9 941	9 732	209	6 184	3 750
Hildburghausen	9 569	9 395	173	5 415	4 147
Ilm-Kreis	16 145	15 896	248	9 599	6 539
Weimarer Land	11 737	11 506	225	6 759	4 967
Sonneberg	10 040	9 856	183	6 478	3 557
Saalfeld-Rudolstadt	18 189	17 996	191	10 290	7 883
Saale-Holzland-Kreis	12 029	11 871	158	7 080	4 942
Saale-Orla-Kreis	13 897	13 656	239	7 859	6 031
Greiz	13 800	13 645	155	7 417	6 373
Altenburger Land	13 399	13 302	96	6 877	6 517
Thüringen	383 021	376 069	6 914	219 767	163 034

1) einschließlich Fälle „ohne Angabe“ - 2) ohne „Staatenlos“ bzw. „Personen mit ungeklärter Staatsangehörigkeit“

9. Sozialversicherungspflichtig Beschäftigte am Wohnort am 30.6.2015 nach Berufsbereichen, -abschnitten und ausgewählten -gruppen sowie beruflicher Ausbildung

KldB 2010 ¹⁾	Berufsbereiche und Berufshauptgruppen	Insgesamt ²⁾	Darunter			
			mit beruflichem Ausbildungsabschluss			ohne beruflichen Ausbildungs- abschluss
			zusammen	davon mit		
		anerkanntem Berufsab- schluss ³⁾		akademischem Berufsab- schluss ⁴⁾		
Insgesamt						
1	Land-, Forst- und Tierwirtschaft und Gartenbau	18 317	15 421	14 237	1 184	1 505
2	Rohstoffgewinnung, Produktion und Fertigung	226 601	196 998	181 801	15 197	16 842
21	Rohstoffgewinnung und -aufbereitung, Glas- und Keramikherstellung	7 985	7 152	6 867	285	439
22	Kunststoffherstellung und -verarbeitung, Holzbe- und -verarbeitung	21 733	18 995	18 746	249	1 702
23	Papier- und Druckberufe, technische Mediengestaltung	7 348	6 208	5 839	369	693
24	Metallerzeugung und -bearbeitung, Metallbauberufe	50 592	44 502	43 805	697	3 757
25	Maschinen- und Fahrzeugtechnikberufe	55 315	47 122	45 100	2 022	5 350
26	Mechatronik-, Energie- und Elektroberufe	29 331	25 577	23 285	2 292	2 266
27	Technische Forschungs-, Entwicklungs-, Konstruktions- und Produktionssteuerungsberufe	25 552	24 193	15 261	8 932	513
28	Textil- und Lederberufe	5 029	4 367	4 287	80	258
29	Lebensmittelherstellung und -verarbeitung	23 716	18 882	18 611	271	1 864
3	Bau, Architektur, Vermessung und Gebäudetechnik	64 739	57 160	52 317	4 843	2 819
31	Bauplanungs-, Architektur- und Vermessungsberufe	6 811	6 361	3 019	3 342	108
32	Hoch- und Tiefbauberufe	22 254	18 971	18 158	813	1 150
33	(Innen-)Ausbauberufe	11 770	10 340	10 290	50	588
34	Gebäude- und versorgungstechnische Berufe	23 904	21 488	20 850	638	973
4	Naturwissenschaft, Geografie und Informatik	18 076	16 415	9 118	7 297	832
41	Mathematik-, Biologie-, Chemie- und Physikberufe	7 082	6 590	4 473	2 117	268
42	Geologie-, Geografie- und Umweltschutzberufe	931	870	471	399	35
43	Informatik-, Informations- und Kommunikationstechnologieberufe	10 063	8 955	4 174	4 781	529
5	Verkehr, Logistik, Schutz und Sicherheit	117 723	91 905	89 372	2 533	7 083
51	Verkehrs- und Logistikberufe (außer Fahrzeugführung)	53 618	39 552	38 218	1 334	4 228
52	Führer/innen von Fahrzeug- und Transportgeräten	38 275	33 234	32 940	294	1 165
53	Schutz-, Sicherheits- und Überwachungsberufe	7 299	6 058	5 330	728	284
54	Reinigungsberufe	18 531	13 061	12 884	177	1 406
6	Kaufmännische Dienstleistungen, Warenhandel, Vertrieb, Hotel und Tourismus	89 411	75 824	69 641	6 183	5 167
61	Einkaufs-, Vertriebs- und Handelsberufe	18 131	16 496	12 389	4 107	559
62	Verkaufsberufe	55 865	47 599	46 231	1 368	3 124
63	Tourismus-, Hotel- und Gaststättenberufe	15 415	11 729	11 021	708	1 484
7	Unternehmensorganis., Buchhaltung, Recht und Verwaltung	137 260	126 060	95 048	31 012	4 522
71	Berufe in Unternehmensführung und -organisation	85 386	76 969	58 207	18 762	3 029
72	Berufe in Finanzdienstleistungen, Rechnungswesen und Steuerberatung	26 175	24 606	18 466	6 140	776
73	Berufe in Recht und Verwaltung	25 699	24 485	18 375	6 110	717
8	Gesundheit, Soziales, Lehre und Erziehung	151 478	141 250	108 843	32 407	5 706
81	Medizinische Gesundheitsberufe	65 467	61 342	51 075	10 267	2 393
82	Nichtmedizinische Gesundheits-, Körperpflege- und Wellnessberufe, Medizintechnik	26 460	23 444	22 483	961	1 706
83	Erziehung, soziale und hauswirtschaftliche Berufe, Theologie	40 863	38 393	31 234	7 159	1 427
84	Lehrende und ausbildende Berufe	18 688	18 071	4 051	14 020	180
9	Geisteswissenschaften, Kultur und Gestaltung	15 358	13 176	8 767	4 409	825
91	Sprach-, literatur-, geistes-, gesellschafts- und wirtschaftswissenschaftliche Berufe	1 128	1 056	326	730	28
92	Werbung, Marketing, kaufmännische und redaktionelle Medienberufe	9 840	8 589	6 322	2 267	508
93	Produktdesign, kunsthandwerkliche Berufe, bildende Kunst, Musikinstrumentenbau	1 537	1 299	1 166	133	113
94	Darstellende und unterhaltende Berufe	2 853	2 232	953	1 279	176
	Insgesamt ⁵⁾	845 432	734 808	629 730	105 078	48 396

1) Klassifizierung der Berufe, Ausgabe 2010 - 2) einschl. Fälle „ohne Angabe“ - 3) anerkannte Berufsausbildung, Meister-/Techniker- oder gleichwertiger Fachschulabschluss - 4) Bachelor, Diplom/Magister/Master/Staatsexamen, Promotion - 5) einschließlich sonstige Berufsbereiche und Fälle ohne Berufsangabe

Noch: 9. Sozialversicherungspflichtig Beschäftigte am Wohnort am 30.6.2015 nach Berufsbereichen, -abschnitten und ausgewählten -gruppen sowie beruflicher Ausbildung

KldB 2010 ¹⁾	Berufsbereiche und Berufshauptgruppen	Insgesamt ²⁾	Darunter			
			mit beruflichem Ausbildungsabschluss			ohne beruflichen Ausbildungs- abschluss
			zusammen	davon mit		
		anerkanntem Berufsab- schluss ³⁾		akademischem Berufsab- schluss ⁴⁾		
männlich						
1	Land-, Forst- und Tierwirtschaft und Gartenbau	12 042	10 062	9 354	708	1 072
2	Rohstoffgewinnung, Produktion und Fertigung	177 011	155 166	142 815	12 351	12 860
21	Rohstoffgewinnung und -aufbereitung, Glas- und Keramikherstellung	6 459	5 768	5 519	249	352
22	Kunststoffherstellung und -verarbeitung, Holzbe- und -verarbeitung	17 093	15 040	14 844	196	1 262
23	Papier- und Druckberufe, technische Mediengestaltung	4 579	3 944	3 760	184	378
24	Metallerzeugung und -bearbeitung, Metallbauberufe	44 848	39 663	39 084	579	3 238
25	Maschinen- und Fahrzeugtechnikberufe	47 039	40 652	38 901	1 751	4 147
26	Mechatronik-, Energie- und Elektroberufe	25 127	21 871	19 818	2 053	2 049
27	Technische Forschungs-, Entwicklungs-, Konstruktions- und Produktionssteuerungsberufe	18 888	17 926	10 756	7 170	373
28	Textil- und Lederberufe	1 918	1 638	1 609	29	110
29	Lebensmittelherstellung und -verarbeitung	11 060	8 664	8 524	140	951
3	Bau, Architektur, Vermessung und Gebäudetechnik	61 310	54 036	50 654	3 382	2 699
31	Bauplanungs-, Architektur- und Vermessungsberufe	5 005	4 652	2 429	2 223	85
32	Hoch- und Tiefbauberufe	21 878	18 625	18 067	558	1 137
33	(Innen-)Ausbauberufe	11 528	10 133	10 095	38	566
34	Gebäude- und versorgungstechnische Berufe	22 899	20 626	20 063	563	911
4	Naturwissenschaft, Geografie und Informatik	12 477	11 184	6 006	5 178	654
41	Mathematik-, Biologie-, Chemie- und Physikberufe	3 353	3 074	2 106	968	147
42	Geologie-, Geografie- und Umweltschutzberufe	688	637	365	272	29
43	Informatik-, Informations- und Kommunikationstechnologieberufe	8 436	7 473	3 535	3 938	478
5	Verkehr, Logistik, Schutz und Sicherheit	80 591	65 921	64 167	1 754	4 698
51	Verkehrs- und Logistikberufe (außer Fahrzeugführung)	34 862	27 037	26 179	858	3 006
52	Führer/innen von Fahrzeug- und Transportgeräten	36 819	31 975	31 707	268	1 112
53	Schutz-, Sicherheits- und Überwachungsberufe	5 087	4 304	3 731	573	184
54	Reinigungsberufe	3 823	2 605	2 550	55	396
6	Kaufmännische Dienstleistungen, Warenhandel, Vertrieb, Hotel und Tourismus	26 292	21 990	18 525	3 465	1 814
61	Einkaufs-, Vertriebs- und Handelsberufe	10 839	9 830	7 192	2 638	305
62	Verkaufsberufe	11 758	9 703	9 110	593	1 007
63	Tourismus-, Hotel- und Gaststättenberufe	3 695	2 457	2 223	234	502
7	Unternehmensorganis., Buchhaltung, Recht und Verwaltung	35 206	31 610	19 131	12 479	1 612
71	Berufe in Unternehmensführung und -organisation	24 175	21 392	12 865	8 527	1 113
72	Berufe in Finanzdienstleistungen, Rechnungswesen und Steuerberatung	6 446	5 891	3 870	2 021	330
73	Berufe in Recht und Verwaltung	4 585	4 327	2 396	1 931	169
8	Gesundheit, Soziales, Lehre und Erziehung	26 612	24 502	13 780	10 722	1 301
81	Medizinische Gesundheitsberufe	10 171	9 460	5 768	3 692	497
82	Nichtmedizinische Gesundheits-, Körperpflege- und Wellnessberufe, Medizintechnik	3 763	3 237	2 954	283	328
83	Erziehung, soziale und hauswirtschaftliche Berufe, Theologie	5 197	4 673	3 297	1 376	352
84	Lehrende und ausbildende Berufe	7 481	7 132	1 761	5 371	124
9	Geisteswissenschaften, Kultur und Gestaltung	7 046	5 925	3 890	2 035	452
91	Sprach-, literatur-, geistes-, gesellschafts- und wirtschaftswissenschaftliche Berufe	380	352	118	234	12
92	Werbung, Marketing, kaufmännische und redaktionelle Medienberufe	4 151	3 592	2 564	1 028	255
93	Produktdesign, kunsthandwerkliche Berufe, bildende Kunst, Musikinstrumentenbau	726	612	558	54	55
94	Darstellende und unterhaltende Berufe	1 789	1 369	650	719	130
	Insgesamt ⁵⁾	442 467	380 780	328 697	52 083	28 971

1) Klassifizierung der Berufe, Ausgabe 2010 - 2) einschl. Fälle „ohne Angabe“ - 3) anerkannte Berufsausbildung, Meister-/Techniker- oder gleichwertiger Fachschulabschluss - 4) Bachelor, Diplom/Magister/Master/Staatsexamen, Promotion - 5) einschließlich sonstige Berufsbereiche und Fälle ohne Berufsangabe

Noch: 9. Sozialversicherungspflichtig Beschäftigte am Wohnort am 30.6.2015 nach Berufsbereichen, -abschnitten und ausgewählten -gruppen sowie beruflicher Ausbildung

KldB 2010 ¹⁾	Berufsbereiche und Berufshauptgruppen	Insgesamt ²⁾	Darunter			
			mit beruflichem Ausbildungsabschluss			ohne beruflichen Ausbildungs- abschluss
			zusammen	davon mit		
		anerkanntem Berufsab- schluss ³⁾		akademischem Berufsab- schluss ⁴⁾		
weiblich						
1	Land-, Forst- und Tierwirtschaft und Gartenbau	6 275	5 359	4 883	476	433
2	Rohstoffgewinnung, Produktion und Fertigung	49 590	41 832	38 986	2 846	3 982
21	Rohstoffgewinnung und -aufbereitung, Glas- und Keramikherstellung	1 526	1 384	1 348	36	87
22	Kunststoffherstellung und -verarbeitung, Holzbe- und -verarbeitung	4 640	3 955	3 902	53	440
23	Papier- und Druckberufe, technische Mediengestaltung	2 769	2 264	2 079	185	315
24	Metallerzeugung und -bearbeitung, Metallbauberufe	5 744	4 839	4 721	118	519
25	Maschinen- und Fahrzeugtechnikberufe	8 276	6 470	6 199	271	1 203
26	Mechatronik-, Energie- und Elektroberufe	4 204	3 706	3 467	239	217
27	Technische Forschungs-, Entwicklungs-, Konstruktions- und Produktionssteuerungsberufe	6 664	6 267	4 505	1 762	140
28	Textil- und Lederberufe	3 111	2 729	2 678	51	148
29	Lebensmittelherstellung und -verarbeitung	12 656	10 218	10 087	131	913
3	Bau, Architektur, Vermessung und Gebäudetechnik	3 429	3 124	1 663	1 461	120
31	Bauplanungs-, Architektur- und Vermessungsberufe	1 806	1 709	590	1 119	23
32	Hoch- und Tiefbauberufe	376	346	91	255	13
33	(Innen-)Ausbauberufe	242	207	195	12	22
34	Gebäude- und versorgungstechnische Berufe	1 005	862	787	75	62
4	Naturwissenschaft, Geografie und Informatik	5 599	5 231	3 112	2 119	178
41	Mathematik-, Biologie-, Chemie- und Physikberufe	3 729	3 516	2 367	1 149	121
42	Geologie-, Geografie- und Umweltschutzberufe	243	233	106	127	6
43	Informatik-, Informations- und Kommunikationstechnologieberufe	1 627	1 482	639	843	51
5	Verkehr, Logistik, Schutz und Sicherheit	37 132	25 984	25 205	779	2 385
51	Verkehrs- und Logistikberufe (außer Fahrzeugführung)	18 756	12 515	12 039	476	1 222
52	Führer/innen von Fahrzeug- und Transportgeräten	1 456	1 259	1 233	26	53
53	Schutz-, Sicherheits- und Überwachungsberufe	2 212	1 754	1 599	155	100
54	Reinigungsberufe	14 708	10 456	10 334	122	1 010
6	Kaufmännische Dienstleistungen, Warenhandel, Vertrieb, Hotel und Tourismus	63 119	53 834	51 116	2 718	3 353
61	Einkaufs-, Vertriebs- und Handelsberufe	7 292	6 666	5 197	1 469	254
62	Verkaufsberufe	44 107	37 896	37 121	775	2 117
63	Tourismus-, Hotel- und Gaststättenberufe	11 720	9 272	8 798	474	982
7	Unternehmensorganis., Buchhaltung, Recht und Verwaltung	102 054	94 450	75 917	18 533	2 910
71	Berufe in Unternehmensführung und -organisation	61 211	55 577	45 342	10 235	1 916
72	Berufe in Finanzdienstleistungen, Rechnungswesen und Steuerberatung	19 729	18 715	14 596	4 119	446
73	Berufe in Recht und Verwaltung	21 114	20 158	15 979	4 179	548
8	Gesundheit, Soziales, Lehre und Erziehung	124 866	116 748	95 063	21 685	4 405
81	Medizinische Gesundheitsberufe	55 296	51 882	45 307	6 575	1 896
82	Nichtmedizinische Gesundheits-, Körperpflege- und Wellnessberufe, Medizintechnik	22 697	20 207	19 529	678	1 378
83	Erziehung, soziale und hauswirtschaftliche Berufe, Theologie	35 666	33 720	27 937	5 783	1 075
84	Lehrende und ausbildende Berufe	11 207	10 939	2 290	8 649	56
9	Geisteswissenschaften, Kultur und Gestaltung	8 312	7 251	4 877	2 374	373
91	Sprach-, literatur-, geistes-, gesellschafts- und wirtschaftswissenschaftliche Berufe	748	704	208	496	16
92	Werbung, Marketing, kaufmännische und redaktionelle Medienberufe	5 689	4 997	3 758	1 239	253
93	Produktdesign, kunsthandwerkliche Berufe, bildende Kunst, Musikinstrumentenbau	811	687	608	79	58
94	Darstellende und unterhaltende Berufe	1 064	863	303	560	46
	Insgesamt ⁵⁾	402 965	354 028	301 033	52 995	19 425

1) Klassifizierung der Berufe, Ausgabe 2010 - 2) einschl. Fälle „ohne Angabe“ - 3) anerkannte Berufsausbildung, Meister-/Techniker- oder gleichwertiger Fachschulabschluss - 4) Bachelor, Diplom/Magister/Master/Staatsexamen, Promotion - 5) einschließlich sonstige Berufsbereiche und Fälle ohne Berufsangabe

**10. Sozialversicherungspflichtig Beschäftigte am Wohnort am 30.6.2015 nach Berufsbereichen,
-abschnitten und ausgewählten -gruppen, Geschlecht, Vollzeit- und Teilzeitbeschäftigten,
Auszubildenden sowie nach deutschen und ausländischen Beschäftigten**

KldB 2010 1)	Berufsbereiche und Berufshauptgruppen	Insgesamt ²⁾	Und zwar						
			männlich	weiblich	Vollzeitbe- schäftigte	Teilzeitbe- schäftigte	Auszu- bildende	deutsche	auslän- dische ³⁾
								Beschäftigte	
1	Land-, Forst- und Tierwirtschaft und Gartenbau	18 317	12 042	6 275	15 673	2 644	906	17 475	838
2	Rohstoffgewinnung, Produktion und Fertigung	226 601	177 011	49 590	210 663	15 938	8 774	221 233	5 341
21	Rohstoffgewinnung und -aufbereitung, Glas- und Keramikherstellung	7 985	6 459	1 526	7 606	379	288	7 909	76
22	Kunststoffherstellung und -verarbeitung, Holzbe- und -verarbeitung	21 733	17 093	4 640	20 919	814	727	21 352	379
23	Papier- und Druckberufe, technische Mediengestaltung	7 348	4 579	2 769	6 720	628	284	7 255	93
24	Metallerzeugung und -bearbeitung, Metallbauberufe	50 592	44 848	5 744	49 392	1 200	1 925	49 775	814
25	Maschinen- und Fahrzeugtechnikberufe	55 315	47 039	8 276	53 618	1 697	2 289	54 518	797
26	Mechatronik-, Energie- und Elektroberufe	29 331	25 127	4 204	28 155	1 176	2 016	28 939	389
27	Technische Forschungs-, Entwicklungs-, Konstruktions- und Produktionssteuerungsberufe	25 552	18 888	6 664	24 111	1 441	273	25 268	279
28	Textil- und Lederberufe	5 029	1 918	3 111	4 360	669	99	4 729	298
29	Lebensmittelherstellung und -verarbeitung	23 716	11 060	12 656	15 782	7 934	873	21 488	2 216
3	Bau, Architektur, Vermessung und Gebäudetechnik	64 739	61 310	3 429	59 127	5 612	1 707	63 416	1 311
31	Bauplanungs-, Architektur- und Vermessungsberufe	6 811	5 005	1 806	6 036	775	60	6 716	93
32	Hoch- und Tiefbauberufe	22 254	21 878	376	21 327	927	611	21 389	861
33	(Innen-)Ausbauberufe	11 770	11 528	242	11 292	478	459	11 616	153
34	Gebäude- und versorgungstechnische Berufe	23 904	22 899	1 005	20 472	3 432	577	23 695	204
4	Naturwissenschaft, Geografie und Informatik	18 076	12 477	5 599	15 834	2 242	605	17 721	353
41	Mathematik-, Biologie-, Chemie- und Physikberufe	7 082	3 353	3 729	5 768	1 314	215	6 947	134
42	Geologie-, Geografie- und Umweltschutzberufe	931	688	243	844	87	44	919	12
43	Informatik-, Informations- und Kommunikationstechnologieberufe	10 063	8 436	1 627	9 222	841	346	9 855	207
5	Verkehr, Logistik, Schutz und Sicherheit	117 723	80 591	37 132	92 011	25 712	1 474	113 959	3 747
51	Verkehrs- und Logistikberufe (außer Fahrzeugführung)	53 618	34 862	18 756	44 882	8 736	1 047	51 134	2 477
52	Führer/innen von Fahrzeug- und Transportgeräten	38 275	36 819	1 456	35 713	2 562	335	37 833	438
53	Schutz-, Sicherheits- und Überwachungsberufe	7 299	5 087	2 212	5 853	1 446	61	7 237	62
54	Reinigungsberufe	18 531	3 823	14 708	5 563	12 968	31	17 755	770
6	Kaufmännische Dienstleistungen, Warenhandel, Vertrieb, Hotel und Tourismus	89 411	26 292	63 119	50 524	38 887	3 413	87 245	2 141
61	Einkaufs-, Vertriebs- und Handelsberufe	18 131	10 839	7 292	16 497	1 634	549	17 965	162
62	Verkaufsberufe	55 865	11 758	44 107	25 208	30 657	1 992	55 178	684
63	Tourismus-, Hotel- und Gaststättenberufe	15 415	3 695	11 720	8 819	6 596	872	14 102	1 295
7	Unternehmensorganis., Buchhaltung, Recht und Verwaltung	137 260	35 206	102 054	99 794	37 466	3 924	136 309	941
71	Berufe in Unternehmensführung und -organisation	85 386	24 175	61 211	62 666	22 720	2 170	84 613	765
72	Berufe in Finanzdienstleistungen, Rechnungswesen und Steuerberatung	26 175	6 446	19 729	19 507	6 668	891	26 076	98
73	Berufe in Recht und Verwaltung	25 699	4 585	21 114	17 621	8 078	863	25 620	78
8	Gesundheit, Soziales, Lehre und Erziehung	151 478	26 612	124 866	77 913	73 565	4 492	148 644	2 826
81	Medizinische Gesundheitsberufe	65 467	10 171	55 296	38 920	26 547	2 444	63 932	1 532
82	Nichtmedizinische Gesundheits-, Körperpflege- und Wellnessberufe, Medizintechnik	26 460	3 763	22 697	12 179	14 281	1 708	26 177	282
83	Erziehung, soziale und hauswirtschaftliche Berufe, Theologie	40 863	5 197	35 666	14 357	26 506	238	40 601	259
84	Lehrende und auszubildende Berufe	18 688	7 481	11 207	12 457	6 231	102	17 934	753
9	Geisteswissenschaften, Kultur und Gestaltung	15 358	7 046	8 312	12 096	3 262	304	14 891	446
91	Sprach-, literatur-, geistes-, gesellschafts- und wirtschaftswissenschaftliche Berufe	1 128	380	748	733	395	4	1 110	18
92	Werbung, Marketing, kaufmännische und redaktionelle Medienberufe	9 840	4 151	5 689	7 831	2 009	149	9 704	115
93	Produktdesign, kunsthandwerkliche Berufe, bildende Kunst, Musikinstrumentenbau	1 537	726	811	1 205	332	84	1 518	19
94	Darstellende und unterhaltende Berufe	2 853	1 789	1 064	2 327	526	67	2 559	294
	Insgesamt⁴⁾	845 432	442 467	402 965	639 286	205 580	25 602	827 353	17 953

1) Klassifizierung der Berufe, Ausgabe 2010 - 2) einschließlich Fälle „ohne Angabe“ - 3) ohne „Staatenlos“ bzw. „Personen mit ungeklärter Staatsangehörigkeit“ -
4) einschließlich sonstige Berufsbereiche und Fälle ohne Berufsangabe

11. Sozialversicherungspflichtig Beschäftigte am Wohnort in den kreisfreien Städten und Landkreisen am 30.6.2015 nach deutschen und ausländischen Beschäftigten sowie Vollzeit- und Teilzeitbeschäftigten

Kreisfreie Stadt Landkreis Land	Insgesamt ¹⁾	Und zwar			
		deutsche	ausländische ²⁾	Vollzeit- beschäftigte	Teilzeit- beschäftigte
		Beschäftigte			
Insgesamt					
Stadt Erfurt	78 137	75 051	3 064	58 786	19 318
Stadt Gera	33 655	33 046	607	24 960	8 679
Stadt Jena	38 783	37 321	1 455	27 766	10 982
Stadt Suhl	13 343	12 871	469	10 236	3 096
Stadt Weimar	21 778	20 862	896	15 530	6 238
Stadt Eisenach	16 630	15 951	672	12 758	3 858
Eichsfeld	42 038	41 532	504	30 584	11 422
Nordhausen	31 979	31 492	484	23 748	8 203
Wartburgkreis	53 608	52 824	781	41 302	12 275
Unstrut-Hainich-Kreis	40 825	40 339	483	30 346	10 436
Kyffhäuserkreis	28 566	28 219	345	21 631	6 907
Schmalkalden-Meiningen	51 207	50 330	872	39 381	11 795
Gotha	55 169	53 303	1 860	43 298	11 836
Sömmerda	28 835	28 481	348	22 693	6 116
Hildburghausen	28 495	28 126	368	21 773	6 707
Ilm-Kreis	41 821	40 715	1 098	32 154	9 646
Weimarer Land	33 681	32 930	746	25 174	8 487
Sonneberg	23 505	23 200	301	18 858	4 633
Saalfeld-Rudolstadt	43 156	42 667	483	32 878	10 243
Saale-Holzland-Kreis	34 062	33 452	605	25 813	8 231
Saale-Orla-Kreis	34 287	33 765	519	26 216	8 053
Greiz	38 209	37 686	521	28 489	9 681
Altenburger Land	33 663	33 190	472	24 912	8 738
Thüringen	845 432	827 353	17 953	639 286	205 580
darunter weiblich					
Stadt Erfurt	38 865	37 686	1 165	23 932	14 916
Stadt Gera	16 557	16 381	176	9 689	6 864
Stadt Jena	18 990	18 346	640	11 059	7 923
Stadt Suhl	6 684	6 482	202	4 150	2 532
Stadt Weimar	11 004	10 649	349	6 315	4 686
Stadt Eisenach	7 779	7 518	257	4 591	3 181
Eichsfeld	19 245	19 079	165	9 082	10 148
Nordhausen	14 932	14 744	187	8 011	6 914
Wartburgkreis	24 619	24 291	326	13 835	10 772
Unstrut-Hainich-Kreis	19 104	18 923	181	10 205	8 882
Kyffhäuserkreis	13 084	12 961	123	7 307	5 763
Schmalkalden-Meiningen	24 451	24 094	357	14 271	10 168
Gotha	25 976	25 292	680	15 807	10 156
Sömmerda	13 660	13 518	141	8 435	5 215
Hildburghausen	13 560	13 411	149	7 791	5 765
Ilm-Kreis	19 582	19 270	309	11 704	7 867
Weimarer Land	16 566	16 307	255	9 543	7 011
Sonneberg	11 066	10 947	118	7 020	4 044
Saalfeld-Rudolstadt	20 532	20 334	196	11 859	8 658
Saale-Holzland-Kreis	16 558	16 323	235	9 711	6 838
Saale-Orla-Kreis	16 129	15 958	170	9 256	6 866
Greiz	18 449	18 259	189	10 329	8 110
Altenburger Land	15 573	15 452	120	8 180	7 387
Thüringen	402 965	396 225	6 690	232 082	170 666

1) einschließlich Fälle „ohne Angabe“ - 2) ohne „Staatenlos“ bzw. „Personen mit ungeklärter Staatsangehörigkeit“

12. Sozialversicherungspflichtig Beschäftigte am Wohnort in den kreisfreien Städten und Landkreisen

Schl.- Nr. ¹⁾	Kreisfreie Stadt Landkreis Land	Insgesamt ²⁾	Darunter			
			zusammen	davon mit		ohne beruflichen Ausbildungs- abschluss
				anerkanntem Berufsabschluss ³⁾	akademischem Berufsabschluss ⁴⁾	
Insgesamt						
16 0 51	Stadt Erfurt	78 137	65 607	50 444	15 163	5 036
16 0 52	Stadt Gera	33 655	29 163	25 089	4 074	1 570
16 0 53	Stadt Jena	38 783	34 646	20 602	14 044	1 987
16 0 54	Stadt Suhl	13 343	11 651	9 820	1 831	746
16 0 55	Stadt Weimar	21 778	18 695	13 206	5 489	1 377
16 0 56	Stadt Eisenach	16 630	13 897	11 832	2 065	1 345
16 0 61	Eichsfeld	42 038	36 979	33 662	3 317	2 424
16 0 62	Nordhausen	31 979	27 355	24 092	3 263	2 036
16 0 63	Wartburgkreis	53 608	46 766	42 367	4 399	2 883
16 0 64	Unstrut-Hainich-Kreis	40 825	35 556	31 986	3 570	2 161
16 0 65	Kyffhäuserkreis	28 566	24 506	22 293	2 213	1 735
16 0 66	Schmalkalden-Meiningen	51 207	45 025	39 602	5 423	2 677
16 0 67	Gotha	55 169	47 529	42 097	5 432	3 260
16 0 68	Sömmerda	28 835	24 679	22 259	2 420	2 001
16 0 69	Hildburghausen	28 495	25 570	23 258	2 312	1 605
16 0 70	Ilm-Kreis	41 821	36 388	30 586	5 802	2 386
16 0 71	Weimarer Land	33 681	29 337	25 364	3 973	1 940
16 0 72	Sonneberg	23 505	20 473	18 436	2 037	1 731
16 0 73	Saalfeld-Rudolstadt	43 156	37 874	33 418	4 456	2 627
16 0 74	Saale-Holzland-Kreis	34 062	29 917	25 644	4 273	1 489
16 0 75	Saale-Orla-Kreis	34 287	30 409	27 542	2 867	1 942
16 0 76	Greiz	38 209	33 748	30 002	3 746	1 792
16 0 77	Altenburger Land	33 663	29 038	26 129	2 909	1 646
16	Thüringen	845 432	734 808	629 730	105 078	48 396
darunter weiblich						
16 0 51	Stadt Erfurt	38 865	33 118	25 291	7 827	2 209
16 0 52	Stadt Gera	16 557	14 615	12 467	2 148	644
16 0 53	Stadt Jena	18 990	17 225	10 558	6 667	809
16 0 54	Stadt Suhl	6 684	5 926	4 981	945	311
16 0 55	Stadt Weimar	11 004	9 630	6 804	2 826	592
16 0 56	Stadt Eisenach	7 779	6 544	5 521	1 023	491
16 0 61	Eichsfeld	19 245	17 036	15 432	1 604	1 012
16 0 62	Nordhausen	14 932	12 844	11 176	1 668	866
16 0 63	Wartburgkreis	24 619	21 396	19 274	2 122	1 146
16 0 64	Unstrut-Hainich-Kreis	19 104	16 851	14 930	1 921	878
16 0 65	Kyffhäuserkreis	13 084	11 313	10 169	1 144	659
16 0 66	Schmalkalden-Meiningen	24 451	21 699	18 841	2 858	1 065
16 0 67	Gotha	25 976	22 590	19 792	2 798	1 298
16 0 68	Sömmerda	13 660	11 866	10 614	1 252	777
16 0 69	Hildburghausen	13 560	12 234	11 036	1 198	683
16 0 70	Ilm-Kreis	19 582	17 299	14 694	2 605	905
16 0 71	Weimarer Land	16 566	14 560	12 582	1 978	796
16 0 72	Sonneberg	11 066	9 716	8 726	990	681
16 0 73	Saalfeld-Rudolstadt	20 532	18 117	15 860	2 257	1 042
16 0 74	Saale-Holzland-Kreis	16 558	14 730	12 608	2 122	596
16 0 75	Saale-Orla-Kreis	16 129	14 456	12 885	1 571	780
16 0 76	Greiz	18 449	16 590	14 631	1 959	643
16 0 77	Altenburger Land	15 573	13 673	12 161	1 512	542
16	Thüringen	402 965	354 028	301 033	52 995	19 425

1) Regionalschlüssel gemäß amtlichem Gemeindeverzeichnis - 2) einschl. Fälle „ohne Angabe“ - 3) anerkannte Berufsausbildung, Meister-/Techniker- oder gleichwertiger Fachschulabschluss - 4) Bachelor, Diplom/Magister/Master/Staatsexamen, Promotion

am 30.6.2015 nach Ausbildungsabschlüssen, Altersgruppen sowie Auszubildende

Davon (von Spalte Insgesamt) im Alter von ... bis unter ... Jahren											Darunter (von Spalte Insgesamt) Auszubil- dende	Schl.- Nr. ¹⁾
unter 20	20 bis 25	25 bis 30	30 bis 35	35 bis 40	40 bis 45	45 bis 50	50 bis 55	55 bis 60	60 bis 65	65 und mehr		
Insgesamt												
1 051	4 347	10 303	10 183	8 873	8 086	9 718	10 559	8 957	5 600	460	2 362	16 0 51
484	1 644	3 755	3 663	3 287	3 152	4 414	5 315	4 824	2 931	186	1 073	16 0 52
367	1 773	5 704	5 948	4 776	4 074	4 496	4 501	3 964	2 919	261	994	16 0 53
210	640	1 324	1 275	1 154	1 305	1 802	2 156	1 971	1 374	132	375	16 0 54
345	1 095	2 536	2 814	2 533	2 486	2 768	3 023	2 409	1 624	145	619	16 0 55
279	924	1 992	2 013	1 690	1 797	2 145	2 521	2 065	1 112	92	491	16 0 56
809	2 313	4 646	5 131	4 561	4 610	5 308	6 165	5 363	2 968	164	1 339	16 0 61
620	1 597	3 367	3 415	3 179	3 402	4 421	5 030	4 366	2 426	156	1 010	16 0 62
1 122	2 706	5 486	5 850	5 586	5 840	7 156	8 521	7 431	3 704	206	1 633	16 0 63
772	2 133	4 099	4 498	4 177	4 446	5 642	6 347	5 555	2 996	160	1 343	16 0 64
559	1 532	2 759	2 892	2 791	3 030	3 943	4 515	4 221	2 188	136	899	16 0 65
1 028	2 491	5 233	5 857	5 100	5 330	6 840	8 039	7 110	3 891	288	1 630	16 0 66
1 109	2 821	5 612	6 077	5 556	5 945	7 582	8 638	7 357	4 212	260	1 746	16 0 67
541	1 310	2 715	3 212	3 130	3 297	3 992	4 452	3 786	2 288	112	830	16 0 68
554	1 315	2 975	3 333	2 954	3 006	3 714	4 402	3 960	2 171	111	799	16 0 69
660	1 920	4 468	4 753	4 330	4 381	5 774	6 443	5 515	3 334	243	1 155	16 0 70
681	1 417	3 163	3 723	3 647	3 792	4 580	5 207	4 639	2 655	177	1 034	16 0 71
444	1 124	2 351	2 477	2 397	2 617	3 155	3 724	3 284	1 825	107	643	16 0 72
753	1 942	4 391	4 667	4 146	4 453	5 933	7 064	6 080	3 512	215	1 356	16 0 73
606	1 485	3 222	3 614	3 516	3 682	4 719	5 528	4 770	2 731	189	1 023	16 0 74
684	1 658	3 429	3 645	3 407	3 666	4 489	5 538	4 898	2 722	151	1 094	16 0 75
760	1 593	3 492	3 868	3 739	3 955	5 312	6 300	5 687	3 304	199	1 161	16 0 76
618	1 484	3 148	3 339	3 232	3 747	5 010	5 444	4 709	2 771	161	993	16 0 77
15 056	41 264	90 170	96 247	87 761	90 099	112 913	129 432	112 921	65 258	4 311	25 602	16
darunter weiblich												
478	2 106	5 087	4 810	4 225	3 907	4 965	5 429	4 746	2 957	155	1 114	16 0 51
196	780	1 779	1 684	1 537	1 503	2 294	2 719	2 530	1 469	66	494	16 0 52
141	838	2 763	2 783	2 241	1 960	2 249	2 284	2 103	1 536	92	414	16 0 53
69	305	603	577	558	643	942	1 162	1 051	732	42	152	16 0 54
156	534	1 256	1 402	1 238	1 234	1 397	1 570	1 298	872	47	273	16 0 55
112	401	905	892	780	854	995	1 254	1 013	548	25	209	16 0 56
275	928	2 065	2 251	2 134	2 086	2 560	2 980	2 559	1 356	51	520	16 0 61
224	651	1 506	1 520	1 463	1 619	2 179	2 446	2 142	1 145	37	400	16 0 62
383	1 116	2 438	2 591	2 531	2 684	3 426	4 119	3 527	1 752	52	654	16 0 63
249	904	1 802	2 078	1 950	2 073	2 762	3 128	2 701	1 416	41	546	16 0 64
200	621	1 210	1 262	1 252	1 395	1 899	2 201	2 002	1 000	42	333	16 0 65
352	1 062	2 416	2 645	2 374	2 561	3 414	4 122	3 509	1 903	93	652	16 0 66
378	1 180	2 553	2 783	2 593	2 775	3 690	4 247	3 669	2 023	85	683	16 0 67
200	544	1 259	1 466	1 513	1 529	1 924	2 184	1 912	1 101	28	314	16 0 68
205	564	1 366	1 450	1 424	1 438	1 790	2 219	1 989	1 081	34	322	16 0 69
260	774	1 937	2 135	1 962	2 048	2 853	3 210	2 735	1 596	72	460	16 0 70
267	619	1 495	1 793	1 790	1 819	2 328	2 671	2 403	1 333	48	427	16 0 71
174	480	1 060	1 098	1 101	1 242	1 513	1 865	1 633	872	28	254	16 0 72
254	849	1 983	2 114	1 970	2 156	2 937	3 491	3 008	1 703	67	544	16 0 73
235	617	1 532	1 689	1 741	1 770	2 333	2 848	2 389	1 353	51	423	16 0 74
249	667	1 540	1 613	1 576	1 771	2 237	2 729	2 425	1 277	45	426	16 0 75
244	612	1 611	1 786	1 741	1 990	2 708	3 222	2 870	1 608	57	414	16 0 76
216	578	1 404	1 461	1 449	1 703	2 439	2 625	2 297	1 363	38	375	16 0 77
5 517	17 730	41 570	43 883	41 143	42 760	55 834	64 725	56 511	31 996	1 296	10 403	16

