

Statistischer Bericht

LIV-j/13

Steuerpflichtige und steuerbarer Umsatz in Thüringen 2013

Bestell-Nr. 11401

Zeichenerklärung

- nichts vorhanden (genau Null)
- 0 weniger als die Hälfte von 1 in der letzten besetzten Stelle, jedoch mehr als nichts
- . Zahlenwert unbekannt oder geheim zu halten
- ... Zahlenwert lag bei Redaktionsschluss noch nicht vor
- x Tabellenfach gesperrt, weil Aussage nicht sinnvoll
- p vorläufige Zahl
- r berichtigte Zahl
- / Zahlenwert nicht sicher genug
- () Aussagewert eingeschränkt

Anmerkung: Abweichungen in den Summen, auch im Vergleich zu anderen Veröffentlichungen, erklären sich aus dem Runden von Einzelwerten.

Herausgeber:

Thüringer Landesamt für Statistik

Europaplatz 3, 99091 Erfurt

Postfach 90 01 63, 99104 Erfurt

Telefon: 03 61 37-84 642 / 84 647

Telefax 03 61 37-84 699

Internet: www.statistik.thueringen.de

E-Mail: auskunft@statistik.thueringen.de

Auskunft erteilt:

Referat: Steuern, Gewerbeanzeigen,
Insolvenzen, Rechtspflege

Telefon: 03 61 37-84 247

Herausgegeben im Juli 2015

Heft-Nr.: 138/15

Preis: 11,25 Euro

© Thüringer Landesamt für Statistik, Erfurt, 2015

Vervielfältigung und Verbreitung, auch auszugsweise, mit Quellenangabe gestattet.

Inhaltsverzeichnis

| | Seite |
|--|-------|
| Vorbemerkungen | 2 |
| Tabellen | |
| 1. Steuerpflichtige und steuerbarer Umsatz 2012 und 2013 nach Rechtsformen der Unternehmen | 7 |
| 2. Steuerpflichtige und steuerbarer Umsatz 2012 und 2013 nach Umsatzgrößenklassen | 7 |
| 3. Steuerpflichtige, deren steuerbarer Umsatz und Umsatzsteuer-Vorauszahlungen 2013 | 8 |
| 3.1 nach Wirtschaftsabschnitten | 8 |
| 3.2 nach Wirtschaftszweigen | 9 |
| 4. Steuerpflichtige und deren Lieferungen und Leistungen 2013 | 22 |
| 4.1 nach Umsatzgrößenklassen und Wirtschaftsabschnitten | 21 |
| 4.2 nach Umsatzgrößenklassen und Wirtschaftszweigen | 26 |
| 4.3 nach Rechtsformen und Wirtschaftsabschnitten | 78 |
| 4.4 nach Rechtsformen und Wirtschaftszweigen | 80 |
| 4.5 nach der Besteuerung der Umsätze und Wirtschaftsabschnitten | 106 |
| 4.6 nach der Besteuerung der Umsätze und Wirtschaftszweigen | 108 |

Muster der im Umsatzsteuer-Voranmeldungsverfahren 2013 verwendeten Vordrucke

Vorbemerkungen

Entsprechend dem novellierten Gesetz über Steuerstatistiken, Artikel 35 des Jahressteuergesetzes 1996 vom 11. Oktober 1995, BGBl I, S. 1250, 1409, wird die Umsatzsteuerstatistik der Voranmeldungen ab dem Kalenderjahr 1996 jährlich durchgeführt.

Die Umsatzsteuerstatistik ist als Sekundärstatistik an die steuerrechtlichen Tatbestände gebunden. Die Umsätze werden aus dem Datenbestand der Finanzämter übernommen. Als Erhebungsgrundlage stehen den Statistischen Landesämtern Daten der Finanzverwaltungen mit anonymisierten Angaben aus den Umsatzsteuer-Voranmeldungen zur Verfügung.

Der folgende Tabellenbericht gibt einen Überblick über die Zahl der Unternehmen und deren steuerbaren Umsatz nach Rechtsformen und Umsatzgrößenklassen sowie über die geleisteten Umsatzsteuer-Vorauszahlungen 2013 nach Wirtschaftsabschnitten und Wirtschaftszweigen. Ebenfalls dargestellt werden die Steuerpflichtigen und deren Lieferungen und Leistungen 2013 nach Umsatzgrößenklassen, Rechtsformen und der Besteuerung der Umsätze jeweils nach Wirtschaftsabschnitten und Wirtschaftszweigen.

Rechtsgrundlagen

Die Umsatzsteuerstatistik wurde nach dem Gesetz über Steuerstatistiken vom 11. Oktober 1995 (BGBl. I S. 1250, 1409), in der jeweils gültigen Fassung, in Verbindung mit dem Bundesstatistikgesetz (BStatG) vom 22. Januar 1987 (BGBl. I S. 462, 565), in der jeweils gültigen Fassung, durchgeführt.

Eine weitere Rechtsgrundlage bildet das Umsatzsteuergesetz in der Fassung der Bekanntmachung vom 21. Februar 2005 (BGBl. I S. 386), unter Berücksichtigung späterer Änderungen.

Methodische Hinweise

Mit Beginn des EU-Binnenmarktes zum 1. Januar 1993 wurden innerhalb der EU die Zollgrenzen aufgehoben. Die von den Zollbehörden bisher für Warenbezüge aus EU-Mitgliedsländern erhobene Einfuhrumsatzsteuer wurde durch den innergemeinschaftlichen Erwerb ersetzt. Demzufolge umfasst der steuerbare Umsatz sowohl die Lieferungen und sonstigen Leistungen als auch die innergemeinschaftlichen Erwerbe, welche von den Unternehmen in die Umsatzsteuer-Voranmeldung eingetragen werden müssen.

Für die Umsatzsteuer ist das Finanzamt zuständig, von dessen Bezirk aus der Unternehmer sein Unternehmen ganz oder vorwiegend betreibt.

Grundlage für die Erstellung des vorliegenden Berichtes sind aus den Umsatzsteuer-Voranmeldungen stammende Daten. Veränderte Angaben, die sich aus den wesentlich später vorliegenden Jahreserklärungen ergeben, können in der Statistik nicht berücksichtigt werden. Es werden nicht alle tätigen Unternehmen erfasst, sondern nur jene, die der maschinellen Umsatzsteuerüberwachung durch die Finanzverwaltung unterliegen. Somit werden nur Unternehmen einbezogen, die für das Erhebungsjahr monatliche oder vierteljährliche Umsatzsteuer-Voranmeldungen abgegeben haben, deren steuerbare Jahresumsätze über 17 500 EUR betragen und deren Hauptsitz in Thüringen liegt.

Umsatzsteuerrechtlich bedingt bleiben folgende Unternehmen unberücksichtigt:

- die „Jahreszahler“, die keine Umsatzsteuer-Voranmeldung abgeben, weil ihre Steuerschuld für das vorangegangene Kalenderjahr nicht mehr als 1 000 EUR beträgt (§ 18 (2) UStG),
- die Kleinunternehmer mit einem Vorjahresumsatz < 17 500 EUR und einem Umsatz im laufenden Jahr, der voraussichtlich 50 000 EUR nicht übersteigen wird (§ 19 (1) UStG),
- land- und forstwirtschaftliche Betriebe, für die auf Grund der Durchschnittsbesteuerung nach § 24 (1) UStG keine Steuerzahllast entsteht,
- Organtöchter (Organgesellschaften), die gemäß § 2 (2) UStG zusammen mit der Organmutter einen Steuerpflichtigen (=Organkreis) bilden.

Die Ergebnisse der Umsatzsteuerstatistik lassen sich aufgrund dieser methodischen Unterschiede bei der Abgrenzung der Erhebungseinheiten mit Angaben anderer Statistiken nur bedingt abstimmen.

Erläuterungen

Steuerpflichtiger

Erhebungseinheit in der Umsatzsteuerstatistik ist der Umsatzsteuerpflichtige, also der Unternehmer. Die Unternehmereigenschaft stellt somit eine Grundvoraussetzung im Umsatzsteuerrecht für steuerbare Leistungen dar.

Unternehmer ist lt. § 2 (1) UStG, wer eine gewerbliche oder berufliche Tätigkeit selbständig ausübt. Es muss somit eine nachhaltige Tätigkeit mit Einnahmeerzielungsabsicht vorliegen. Eine Gewinnerzielungsabsicht ist hierbei nicht notwendig.

Steuerbarer Umsatz

Der Umsatzsteuer unterliegen nach § 1 Abs. 1 UStG die folgenden Umsätze:

- die Lieferungen und sonstigen Leistungen, die ein Unternehmer im Inland gegen Entgelt im Rahmen seines Unternehmens ausführt,
- die Einfuhr von Gegenständen im Inland oder in den österreichischen Gebieten Jungholz und Mittelberg (Einfuhrumsatzsteuer),
- der innergemeinschaftliche Erwerb im Inland gegen Entgelt.

Fehlt einer der Leistungstatbestände (z. B. das Inland), ist der Umsatz nicht steuerbar und unterliegt somit nicht der Umsatzsteuer. In der Umsatzsteuerstatistik werden nur die steuerbaren Umsätze ausgewertet, welche sich sowohl aus steuerpflichtigen als auch steuerfreien Umsätzen zusammensetzen. Die Einfuhrumsatzsteuer wird von den Zollbehörden erhoben und ist in dieser Veröffentlichung nicht enthalten.

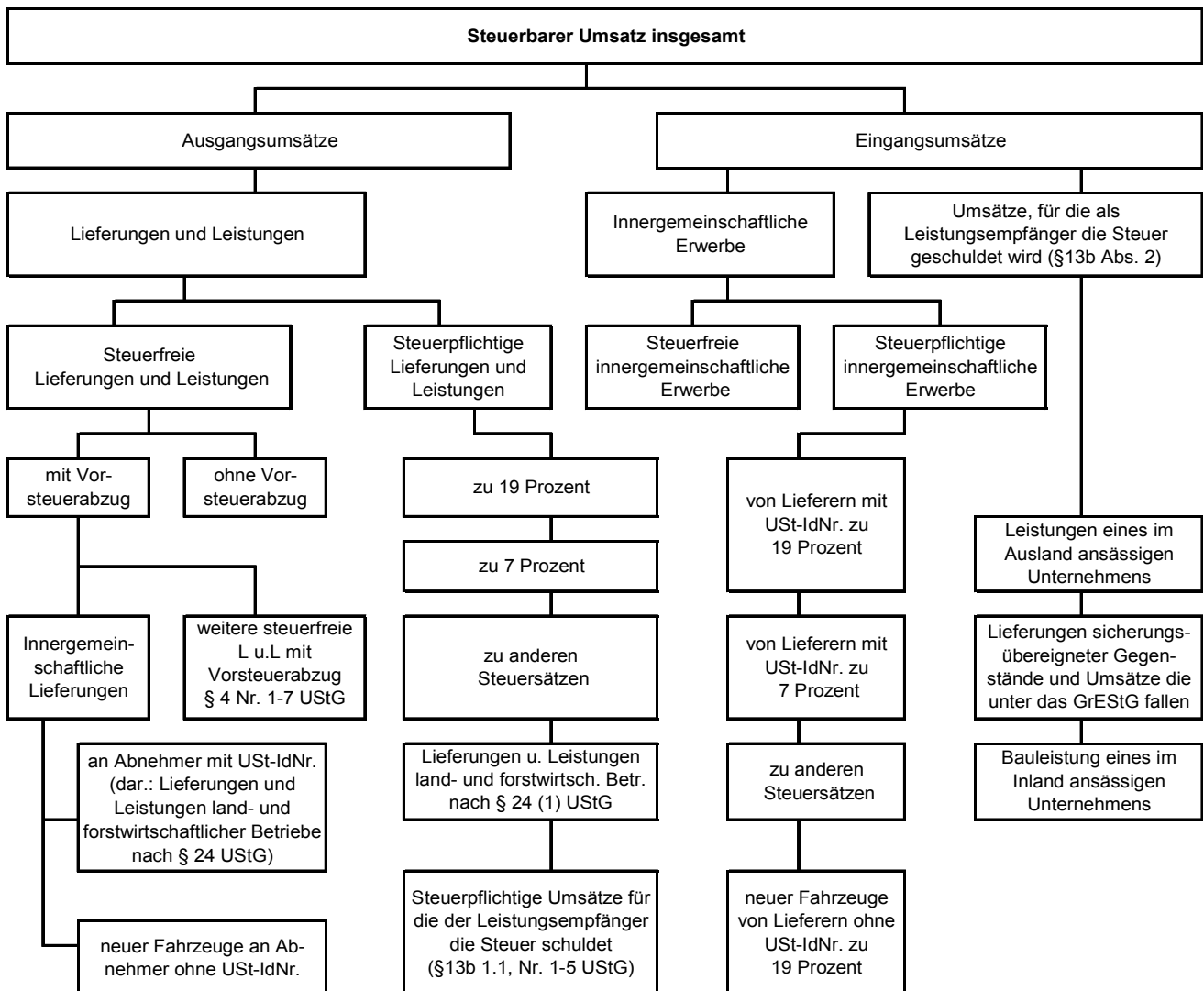

Um den Ausgangsumsatz des Steuerpflichtigen abzubilden werden die vom Leistungserbringer nachrichtlich mitgeteilten steuerpflichtigen Umsätze im Sinne des §13b Abs. 1 Satz 1 Nr. 1 bis 5 UStG, für die der Leistungsempfänger die Steuer schuldet (Kennzahl 60), zu den Lieferungen und Leistungen hinzugezählt.

Steuerpflichtiger Umsatz

Steuerpflichtig sind alle steuerbaren Umsätze im Sinne des § 1 UStG, sofern sie nicht auf Grund einer der zahlreichen Befreiungsvorschriften von der Besteuerung befreit sind (§ 4 UStG). Laut § 9 (1) UStG kann auf die Steuerbefreiung nach § 4 Nr. 8 Buchstabe a bis g, Nr. 9 Buchstabe a, Nr. 12, 13 und 19 verzichtet werden, wenn der Umsatz an einen anderen Unternehmer, im Rahmen seines Unternehmens, ausgeführt wird.

Steuerfreier Umsatz

Die Steuerbefreiungen bei Lieferungen und sonstigen Leistungen ergeben sich aus § 4 UStG. Dabei wird unterschieden zwischen Umsätzen, bei denen ausdrücklich das Recht auf Vorsteuerabzug besteht (§ 4 Nr. 1-7 UStG, z. B. Ausfuhrlieferungen) und solchen, die davon grundsätzlich ausgeschlossen sind (Nr. 8 - 28, z. B. Vermietung und Verpachtung). Darüber hinaus beinhalten die steuerfreien Lieferungen und Leistungen ohne Vorsteuerabzug ab 1997 die innergemeinschaftlichen Dreiecksgeschäfte nach § 25b (2) UStG.

Bemessungsgrundlagen

Als Bemessungsgrundlage für die zu versteuernden Umsätze bei Lieferungen und sonstigen Leistungen sowie bei dem innergemeinschaftlichen Erwerb ist das Entgelt maßgebend (§ 10 Abs. 1 UStG). Entgelt umfasst alles, was der Leistungsempfänger aufbringt, um die Leistung zu erlangen. Die Umsatzsteuer bildet keinen Bestandteil des Entgeltes und gehört somit nicht zur Bemessungsgrundlage. Nach § 11 (1) UStG wird der Umsatz des eingeführten Gegenstandes nach dem Wert bzw. den geltenden Vorschriften über den Zollwert bemessen.

Ebenfalls wichtig für die Steuerberechnung ist die Versteuerungsart. Hierbei wird zwischen der Soll- und der Istversteuerung unterschieden. Den Grundsatz bildet die Sollversteuerung, welche im § 16 UStG geregelt ist. Danach wird die Umsatzsteuer nach dem vereinbarten Entgelt errechnet, das heißt maßgebend ist das Rechnungsdatum. Die Steuer entsteht somit mit Ablauf des Voranmeldungszeitraumes, in welchem die Leistung realisiert worden ist (§ 13 (1) Nr. 1a UStG). Auf Antrag kann das Finanzamt die Versteuerung nach vereinnahmten Entgelten (§ 20 UStG), der Istversteuerung, gestatten. Voraussetzung hierbei ist, dass der Gesamtumsatz des Unternehmers im vorangegangenen Kalenderjahr 500 000 EUR nicht überschritten hat, oder eine Befreiung für die Verpflichtung Bücher zu führen und regelmäßig Abschlüsse zu machen vorliegt, oder Umsätze aus Tätigkeit eines freien Berufes i. S. d. § 18 (1) Nr. 1 EStG ausgeführt werden. Nach § 13 (1) Nr. 1b UStG entsteht die Steuer nach Ablauf des Voranmeldungszeitraumes, in welchem das Entgelt vereinnahmt worden ist.

Steuersätze

In Deutschland gibt es keinen einheitlichen Steuersatz. Der Regelsteuersatz beträgt 19 Prozent der Bemessungsgrundlage (§ 12 (1) UStG). Seit 1968 gibt es jedoch auch einen ermäßigten Steuersatz, welcher derzeit 7% beträgt (§ 12 (2) UStG). Eine Auflistung der begünstigten Umsätze befindet sich im

Vorsteuer

Der Unternehmer kann nach § 15 (1) Nr. 1 UStG die geschuldete Steuer, welche von einem anderen Unternehmer für sein Unternehmen für Lieferungen und sonstige Leistungen angefallen ist, als Vorsteuer abziehen. Dadurch verringert sich die Umsatzsteuertraglast und der Unternehmer muss weniger Umsatzsteuer an das Finanzamt abführen. Auch die entstandene Einfuhrumsatzsteuer (§ 15 (1) Nr. 2 UStG), die Steuer für den innergemeinschaftlichen Erwerb (§ 15 (1) Nr. 3 UStG) sowie die nach § 13a UStG und § 13b UStG geschuldeten Steuerbeträge unterliegen dem Vorsteuerabzug. Ausgeschlossen sind jedoch Lieferungen, Einfuhr oder innergemeinschaftlicher Erwerb von Gegenständen, die der Unternehmer zu weniger als 10% für sein Unternehmen nutzt sowie steuerfreie Umsätze. Auch bei Umsätzen im Ausland, die steuerfrei wären, wenn sie im Inland ausgeführt werden würden, kann der Unternehmer den Vorsteuerabzug nicht in Anspruch nehmen.

Steuerberechnung:

- Steuerbarer Umsatz ohne Umsatzsteuer
- Steuerfreier Umsatz

- = Steuerpflichtiger Umsatz
- x Steuersatz

- = Umsatzsteuer vor Abzug der Vorsteuer
- Vorsteuerbeträge
- Sondervorauszahlung (erst in letzter Ust-Voranmeldung des Besteuerungszeitraumes abzuziehen)

- = Umsatzsteuer-Vorauszahlung (Zahllast)
oder im Erstattungsfall der Überschuss

Umsatzsteuer-Vorauszahlung

Der Unternehmer ist gegenüber dem Finanzamt Steuerschuldner (§ 13a (1) Nr. 1 UStG). Er muss bis zum 10. Tag nach Ablauf jedes Voranmeldungszeitraumes eine Umsatzsteuervoranmeldung abgeben. Laut § 18 (2) UStG ist der Voranmeldungszeitraum das Kalendervierteljahr. Abweichend hierzu ist der Voranmeldungszeitraum der Kalendermonat, wenn die Umsatzsteuer im vorangegangenen Kalenderjahr mehr als 7 500 EUR betragen hat. Betrug die Steuer jedoch weniger als 1 000 EUR, kann der Unternehmer von der Verpflichtung zur Abgabe einer Umsatzsteuervoranmeldung befreit werden.

Abkürzungen

| | |
|--------------|---|
| Abs. | Absatz |
| AG | Aktiengesellschaft |
| a.n.g. | anderweitig nicht genannt |
| BGBI | Bundesgesetzblatt |
| BStAtG | Bundesstatistikgesetz |
| EU | Europäische Union |
| EUR | Euro |
| EStG | Einkommensteuergesetz |
| GbR | Gesellschaft bürgerlichen Rechts |
| GmbH | Gesellschaft mit beschränkter Haftung |
| GmbH & Co.KG | Gesellschaft mit beschränkter Haftung & Compagnie Kommanditgesellschaft |
| GrEStG | Grunderwerbsteuergesetz |
| i.S.d. | im Sinne des |
| i.V.m. | in Verbindung mit |
| lt. | laut |
| Mill. | Millionen |
| Nr. | Nummer |
| OHG | Offene Handelsgesellschaft |
| S. | Seite |
| überwieg. | überwiegend |
| u.Ä. | und Ähnliches |
| USt | Umsatzsteuer |
| UStG | Umsatzsteuergesetz |
| USt-IdNr. | Umsatzsteuer- Identnummer |
| v. | von |
| WZ | Wirtschaftszweig |
| z. B. | zum Beispiel |

1. Steuerpflichtige und steuerbarer Umsatz 2012 und 2013 nach Rechtsformen der Unternehmen

| Rechtsform | Steuerpflichtige | | | Steuerbarer Umsatz | | Darunter für Lieferungen und Leistungen | | |
|---|------------------|---------------|--------------|--------------------|-------------------|---|-------------------|-------------|
| | 2012 | 2013 | Veränderung | 2012 | 2013 | 2012 | 2013 | Veränderung |
| | Anzahl | | % | 1 000 EUR | | | | |
| Einzelunternehmen | 57 534 | 56 943 | - 1,0 | 14 295 557 | 14 286 994 | 14 047 503 | 14 036 158 | - 0,1 |
| Personengesellschaften | 7 459 | 7 446 | - 0,2 | 10 464 323 | 10 802 154 | 9 796 744 | 10 006 887 | 2,1 |
| darunter | | | | | | | | |
| OHG | 357 | 362 | 1,4 | 810 946 | 863 650 | 802 025 | 852 570 | 6,3 |
| GbR | 4 285 | 4 174 | - 2,6 | 1 640 891 | 1 514 257 | 1 612 316 | 1 485 820 | - 7,8 |
| Kommanditgesellschaften | 232 | 228 | - 1,7 | 372 124 | 316 690 | 359 575 | 308 494 | - 14,2 |
| GmbH Co. KG | 1 711 | 1 770 | 3,4 | 7 349 264 | 7 763 890 | 6 739 243 | 7 021 832 | 4,2 |
| Kapitalgesellschaften | 10 190 | 10 339 | 1,5 | 31 213 879 | 31 726 923 | 29 620 244 | 30 033 767 | 1,4 |
| darunter | | | | | | | | |
| Aktiengesellschaften | 142 | 130 | - 8,5 | 3 935 552 | 3 906 242 | 3 783 382 | 3 742 517 | - 1,1 |
| GmbH | 10 010 | 9 955 | - 0,5 | 27 272 677 | 27 775 727 | 25 831 225 | 26 248 890 | 1,6 |
| Erwerbs- und Wirtschaftsgenossenschaften | 319 | 317 | - 0,6 | 1 410 454 | 1 352 659 | 1 394 126 | 1 335 237 | - 4,2 |
| Betriebe gewerblicher Art von öffentlich-rechtlichen Körperschaften | 145 | 143 | - 1,4 | 658 577 | 692 529 | 653 176 | 687 642 | 5,3 |
| Sonstige Rechtsformen | 825 | 834 | 1,1 | 774 301 | 844 969 | 768 826 | 828 953 | 7,8 |
| Insgesamt | 76 472 | 76 022 | - 0,6 | 58 817 091 | 59 706 229 | 56 280 620 | 56 928 644 | 1,2 |

2. Steuerpflichtige und steuerbarer Umsatz 2012 und 2013 nach Umsatzgrößenklassen

| Größenklassen des steuerbaren Umsatzes von ... bis unter ... EUR | Steuerpflichtige | | | Steuerbarer Umsatz | | Darunter für Lieferungen und Leistungen | | |
|--|------------------|---------------|--------------|--------------------|-------------------|---|-------------------|-------------|
| | 2012 | 2013 | Veränderung | 2012 | 2013 | 2012 | 2013 | Veränderung |
| | Anzahl | | % | 1 000 EUR | | | | |
| über 17 500 - 50 000 | 22 422 | 22 090 | - 1,5 | 727 698 | 718 993 | 724 393 | 714 595 | - 1,4 |
| 50 000 - 100 000 | 16 365 | 16 207 | - 1,0 | 1 173 553 | 1 164 434 | 1 167 190 | 1 155 032 | - 1,0 |
| 100 000 - 250 000 | 16 535 | 16 533 | - 0,0 | 2 653 581 | 2 651 881 | 2 629 021 | 2 623 594 | - 0,2 |
| 250 000 - 500 000 | 8 418 | 8 427 | 0,1 | 2 998 309 | 3 008 549 | 2 967 249 | 2 975 113 | 0,3 |
| 500 000 - 1 Mill. | 5 240 | 5 339 | 1,9 | 3 716 296 | 3 816 233 | 3 665 124 | 3 760 695 | 2,6 |
| 1 Mill. - 2 Mill. | 3 258 | 3 229 | - 0,9 | 4 639 072 | 4 639 448 | 4 549 485 | 4 549 429 | - 0,0 |
| 2 Mill. - 5 Mill. | 2 534 | 2 479 | - 2,2 | 8 029 516 | 7 880 856 | 7 866 711 | 7 702 424 | - 2,1 |
| 5 Mill. - 10 Mill. | 913 | 942 | 3,2 | 6 506 933 | 6 774 245 | 6 305 027 | 6 559 644 | 4,0 |
| 10 Mill. - 25 Mill. | 525 | 497 | - 5,3 | 8 468 916 | 7 939 105 | 8 053 733 | 7 567 110 | - 6,0 |
| 25 Mill. - 50 Mill. | 165 | 181 | 9,7 | 6 145 235 | 6 821 597 | 5 752 081 | 6 397 215 | 11,2 |
| 50 Mill. - 100 Mill. | 62 | 59 | - 4,8 | 4 369 245 | 4 263 069 | 4 139 183 | 3 987 314 | - 3,7 |
| 100 Mill. und mehr | 35 | 39 | 11,4 | 9 388 737 | 10 027 820 | 8 461 423 | 8 936 479 | 5,6 |
| Insgesamt | 76 472 | 76 022 | - 0,6 | 58 817 091 | 59 706 229 | 56 280 620 | 56 928 644 | 1,2 |

3. Steuerpflichtige, deren steuerbarer Umsatz und Umsatzsteuer-Vorauszahlung 2013
3.1 nach Wirtschaftsabschnitten

| WZ 2008 | Wirtschaftsabschnitt | Steuer- pflichtige | Steuerbarer Umsatz | | Umsatzsteuer vor Abzug der Vorsteuer | | Abziehbare Vorsteuer | Umsatz- steuer- Voraus- zahlung |
|--------------|---|-----------------------|--------------------|--|--|--|-------------------------|--|
| | | | insgesamt | darunter Lieferungen und Leistungen | insgesamt | darunter Lieferungen und Leistungen | | |
| | | Anzahl | 1 000 EUR | | | | | |
| A | Land- und Forstwirtschaft, Fischerei | 1 862 | 2 317 271 | 2 273 515 | 222 199 | 217 599 | 279 051 | - 56 812 |
| B | Bergbau und Gewinnung von Steinen und Erden | 45 | 95 957 | 92 493 | 16 910 | 16 252 | 11 476 | 5 434 |
| C | Verarbeitendes Gewerbe | 6 850 | 18 971 012 | 17 114 952 | 2 652 078 | 2 313 057 | 2 285 653 | 365 872 |
| D | Energieversorgung | 718 | 3 337 098 | 3 320 711 | 633 086 | 629 975 | 452 248 | 180 706 |
| E | Wasserversorgung; Abwasser- und Abfallentsorgung und Beseitigung von Umweltverschmutzungen | 330 | 915 053 | 907 352 | 128 530 | 127 066 | 112 914 | 15 616 |
| F | Baugewerbe | 13 789 | 5 281 167 | 5 259 707 | 879 878 | 875 777 | 636 341 | 242 272 |
| G | Handel; Instandhaltung und Reparatur von Kraftfahrzeugen | 14 815 | 13 337 557 | 12 854 405 | 2 205 964 | 2 123 807 | 1 849 875 | 355 757 |
| H | Verkehr und Lagerei | 2 818 | 1 806 962 | 1 800 026 | 324 094 | 322 724 | 241 355 | 81 961 |
| I | Gastgewerbe | 5 232 | 954 412 | 951 507 | 142 168 | 141 670 | 84 372 | 57 796 |
| J | Information und Kommunikation | 1 557 | 875 096 | 862 694 | 157 868 | 155 546 | 92 671 | 65 203 |
| K | Erbringung von Finanz- und Versicherungsdienstleistungen | 397 | 770 225 | 763 984 | 143 029 | 141 924 | 101 027 | 41 642 |
| L | Grundstücks- und Wohnungswesen | 4 094 | 2 463 973 | 2 430 929 | 315 929 | 309 702 | 202 201 | 113 715 |
| M | Erbringung von freiberuflichen, wissenschaftlichen und technischen Dienstleistungen | 8 118 | 3 327 491 | 3 165 219 | 540 957 | 510 112 | 322 053 | 218 858 |
| N | Erbringung von sonstigen wirtschaftlichen Dienstleistungen | 4 099 | 2 003 993 | 1 903 275 | 358 213 | 341 808 | 180 324 | 177 889 |
| P | Erziehung und Unterricht | 813 | 130 568 | 128 529 | 16 021 | 15 664 | 7 052 | 8 965 |
| Q | Gesundheits- und Sozialwesen | 910 | 1 293 798 | 1 288 821 | 25 201 | 24 268 | 17 299 | 7 730 |
| R | Kunst, Unterhaltung und Erholung | 1 598 | 333 026 | 332 067 | 53 589 | 53 428 | 35 099 | 18 484 |
| S | Erbringung von sonstigen Dienstleistungen | 7 977 | 1 491 571 | 1 478 458 | 243 590 | 241 124 | 145 732 | 97 670 |
| A - S | Insgesamt | 76 022 | 59 706 229 | 56 928 644 | 9 059 303 | 8 561 503 | 7 056 741 | 1 998 760 |

Noch: 3. Steuerpflichtige, deren steuerbarer Umsatz und Umsatzsteuer-Vorauszahlung 2013
3.2 nach Wirtschaftszweigen

| WZ 2008 | Wirtschaftszweig | Steuer- pflichtige | Steuerbarer Umsatz | | Umsatzsteuer vor Abzug der Vorsteuer | | Abziehbare Vorsteuer | Umsatz- steuer- Voraus- zahlung |
|------------|--|-----------------------|--------------------|--|--|--|-------------------------|--|
| | | | insgesamt | darunter Lieferungen und Leistungen | insgesamt | darunter Lieferungen und Leistungen | | |
| | | | | | | | | |
| | | Anzahl | | | | | | |
| A | Land- und Forstwirtschaft, Fischerei | 1 862 | 2 317 271 | 2 273 515 | 222 199 | 217 599 | 279 051 | - 56 812 |
| 01 | Landwirtschaft, Jagd und damit verbundene Tätigkeiten | 1 581 | 2 173 737 | 2 131 059 | 196 969 | 192 562 | 263 996 | - 66 986 |
| 01.1 | Anbau einjähriger Pflanzen | 288 | 200 189 | 197 559 | 18 043 | 17 814 | 28 621 | - 10 576 |
| 01.2 | Anbau mehrjähriger Pflanzen | 30 | 15 904 | 15 756 | 1 471 | 1 453 | 1 421 | 50 |
| 01.3 | Betrieb von Baumschulen sowie Anbau von Pflanzen zu Vermehrungszwecken | 36 | 7 789 | 7 612 | 843 | 827 | 642 | 201 |
| 01.4 | Tierhaltung | 271 | 363 474 | 349 983 | 29 191 | 27 598 | 37 686 | - 8 468 |
| 01.5 | Gemischte Landwirtschaft | . | . | . | . | . | . | . |
| 01.6 | Erbringung von landwirtschaftlichen Dienstleistungen | 105 | 75 276 | 70 821 | 8 753 | 8 296 | 6 965 | 1 788 |
| 01.7 | Jagd, Fallenstellerei und damit verbundene Tätigkeiten | . | . | . | . | . | . | . |
| 02 | Forstwirtschaft und Holzeinschlag | 267 | 138 428 | 137 458 | 24 806 | 24 622 | 14 662 | 10 143 |
| 02.1 | Forstwirtschaft | 42 | 80 565 | 80 396 | 14 156 | 14 124 | 7 581 | 6 575 |
| 02.2 | Holzeinschlag | 71 | 11 851 | 11 843 | 2 166 | 2 164 | 1 395 | 771 |
| 02.3 | Sammeln von wild wachsenden Produkten (ohne Holz) | - | - | - | - | - | - | - |
| 02.4 | Erbringung von Dienstleistungen für Forstwirtschaft und Holzeinschlag | 154 | 46 012 | 45 218 | 8 485 | 8 334 | 5 686 | 2 798 |
| 03 | Fischerei und Aquakultur | 14 | 5 107 | 4 999 | 424 | 416 | 393 | 31 |
| 03.1 | Fischerei | 6 | 1 459 | 1 449 | 149 | 148 | 127 | 22 |
| 03.2 | Aquakultur | 8 | 3 648 | 3 549 | 275 | 267 | 266 | 9 |
| B | Bergbau und Gewinnung von Steinen und Erden | 45 | 95 957 | 92 493 | 16 910 | 16 252 | 11 476 | 5 434 |
| 08 | Gewinnung von Steinen und Erden, sonstiger Bergbau | . | . | . | . | . | . | . |
| 08.1 | Gewinnung von Natursteinen, Kies, Sand, Ton und Kaolin | 39 | 73 798 | 70 334 | 13 930 | 13 272 | 9 123 | 4 807 |
| 08.9 | Sonstiger Bergbau; Gewinnung von Steinen und Erden a. n. g. | . | . | . | . | . | . | . |
| 09 | Erbringen von Dienstleistungen für den Bergbau und für die Gewinnung von Steinen und Erden | . | . | . | . | . | . | . |
| 09.1 | Erbringen von Dienstleistungen für die Gewinnung von Erdöl und Erdgas | - | - | - | - | - | - | - |
| 09.9 | Erbringen von Dienstleistungen für sonstigen Bergbau und für die Gewinnung von Steinen und Erden | . | . | . | . | . | . | . |
| C | Verarbeitendes Gewerbe | 6 850 | 18 971 012 | 17 114 952 | 2 652 078 | 2 313 057 | 2 285 653 | 365 872 |
| 10 | Herstellung von Nahrungs- und Futtermitteln | 966 | 1 963 308 | 1 833 027 | 142 414 | 130 731 | 166 806 | - 24 410 |
| 10.1 | Schlachten und Fleischverarbeitung | 342 | 622 873 | 588 145 | 46 381 | 43 257 | 51 099 | - 4 732 |
| 10.2 | Fischverarbeitung | . | . | . | . | . | . | . |
| 10.3 | Obst- und Gemüseverarbeitung | 20 | 49 002 | 46 145 | 3 805 | 3 588 | 3 676 | 130 |
| 10.4 | Herstellung von pflanzlichen und tierischen Ölen und Fetten | . | . | . | . | . | . | . |
| 10.5 | Milchverarbeitung | 27 | 83 616 | 82 489 | 3 802 | 3 694 | 7 315 | - 3 513 |
| 10.6 | Mahl- und Schälmaschinen, Herstellung von Stärke und Stärkeerzeugnissen | 29 | 161 664 | 147 396 | 11 415 | 10 379 | 12 247 | - 832 |
| 10.7 | Herstellung von Back- und Teigwaren | 474 | 491 616 | 479 095 | 38 536 | 37 150 | 43 378 | - 4 843 |
| 10.8 | Herstellung von sonstigen Nahrungsmitteln | 41 | 344 311 | 293 767 | 20 789 | 16 496 | 29 263 | - 8 474 |
| 10.9 | Herstellung von Futtermitteln | 23 | 177 042 | 164 460 | 14 965 | 13 563 | 16 992 | - 2 032 |

Noch: 3. Steuerpflichtige, deren steuerbarer Umsatz und Umsatzsteuer-Vorauszahlung 2013
 Noch: 3.2 nach Wirtschaftszweigen

| WZ 2008 | Wirtschaftszweig | Steuer- pflichtige | Steuerbarer Umsatz | | Umsatzsteuer vor Abzug der Vorsteuer | | Abziehbare Vorsteuer | Umsatz- steuer- Voraus- zahlung |
|------------|--|-----------------------|--------------------|--|--|--|-------------------------|--|
| | | | insgesamt | darunter Lieferungen und Leistungen | insgesamt | darunter Lieferungen und Leistungen | | |
| | | Anzahl | 1 000 EUR | | | | | |
| 11 | Getränkeherstellung | 41 | 166 130 | 163 233 | 30 036 | 29 518 | 10 724 | 19 312 |
| 12 | Tabakverarbeitung | . | . | . | . | . | . | . |
| 13 | Herstellung von Textilien | 112 | 200 375 | 181 741 | 29 151 | 25 619 | 25 411 | 3 740 |
| 13.1 | Spinnstoffaufbereitung und Spinnerei | 7 | 31 001 | 26 731 | 3 934 | 3 123 | 3 791 | 143 |
| 13.2 | Weberei | 6 | 24 086 | 21 425 | 2 600 | 2 094 | 2 620 | - 20 |
| 13.3 | Veredlung von Textilien und Bekleidung | 20 | 20 062 | 17 579 | 3 039 | 2 573 | 2 278 | 761 |
| 13.9 | Herstellung von sonstigen Textilwaren | 79 | 125 226 | 116 007 | 19 578 | 17 829 | 16 722 | 2 856 |
| 14 | Herstellung von Bekleidung | 56 | 20 572 | 18 718 | 3 760 | 3 431 | 2 098 | 1 662 |
| 14.1 | Herstellung von Bekleidung (ohne Pelzbekleidung) | 50 | 12 462 | 11 366 | 2 313 | 2 105 | 1 332 | 981 |
| 14.2 | Herstellung von Pelzwaren | - | - | - | - | - | - | - |
| 14.3 | Herstellung von Bekleidung aus gewirktem und gestricktem Stoff | 6 | 8 110 | 7 352 | 1 447 | 1 326 | 766 | 681 |
| 15 | Herstellung von Leder, Lederwaren und Schuhen | 61 | 23 295 | 20 729 | 3 991 | 3 503 | 2 272 | 1 718 |
| 15.1 | Herstellung von Leder und Lederwaren (ohne Herstellung von Lederbekleidung) | 39 | 11 912 | 10 671 | 2 121 | 1 886 | 1 173 | 949 |
| 15.2 | Herstellung von Schuhen | 22 | 11 383 | 10 058 | 1 869 | 1 618 | 1 100 | 770 |
| 16 | Herstellung von Holz-, Flecht-, Korb- und Korkwaren (ohne Möbel) | 426 | 728 436 | 654 944 | 111 388 | 97 590 | 95 920 | 15 468 |
| 16.1 | Säge-, Hobel- und Holzimprägnierwerke | 102 | 206 153 | 204 927 | 22 532 | 22 309 | 31 811 | - 9 279 |
| 16.2 | Herstellung von sonstigen Holz-, Kork-, Flecht- und Korbwaren (ohne Möbel) | 324 | 522 282 | 450 016 | 88 855 | 75 281 | 64 109 | 24 746 |
| 17 | Herstellung von Papier, Pappe und Waren daraus | 46 | 499 541 | 445 202 | 69 635 | 59 311 | 69 456 | 183 |
| 17.1 | Herstellung von Holz- und Zellstoff, Papier, Karton und Pappe | 9 | 297 006 | 274 045 | 36 103 | 31 741 | 43 266 | - 7 159 |
| 17.2 | Herstellung von Waren aus Papier, Karton und Pappe | 37 | 202 535 | 171 158 | 33 532 | 27 570 | 26 189 | 7 342 |
| 18 | Herstellung von Druckerzeugnissen; Vervielfältigung von bespielten Ton-, Bild- und Datenträgern | 228 | 292 313 | 268 473 | 46 527 | 42 008 | 38 028 | 8 499 |
| 18.1 | Herstellung von Druckerzeugnissen | 225 | 292 183 | 268 345 | 46 502 | 41 984 | 38 012 | 8 491 |
| 18.2 | Vervielfältigung von bespielten Ton-, Bild- und Datenträgern | 3 | 129 | 128 | 24 | 24 | 16 | 8 |
| 20 | Herstellung von chemischen Erzeugnissen | 97 | 526 200 | 453 117 | 81 271 | 67 395 | 60 931 | 20 340 |
| 20.1 | Herstellung von chemischen Grundstoffen, Düngemitteln und Stickstoffverbindungen, Kunststoffen in Primärformen und synthetischem Kautschuk in Primärformen | 51 | 168 908 | 157 380 | 24 677 | 22 493 | 20 771 | 3 907 |
| 20.2 | Herstellung von Schädlingsbekämpfungsmitteln, Pflanzenschutz- und Desinfektionsmitteln | . | . | . | . | . | . | . |

Noch: 3. Steuerpflichtige, deren steuerbarer Umsatz und Umsatzsteuer-Vorauszahlung 2013
 Noch: 3.2 nach Wirtschaftszweigen

| WZ 2008 | Wirtschaftszweig | Steuer- pflichtige | Steuerbarer Umsatz | | Umsatzsteuer vor Abzug der Vorsteuer | | Abziehbare Vorsteuer | Umsatz- steuer- Voraus- zahlung |
|------------|---|-----------------------|--------------------|--|--|--|-------------------------|--|
| | | | insgesamt | darunter Lieferungen und Leistungen | insgesamt | darunter Lieferungen und Leistungen | | |
| | | Anzahl | 1 000 EUR | | | | | |
| 20.3 | Herstellung von Anstrichmitteln, Druckfarben und Kitt | . | . | . | . | . | . | . |
| 20.4 | Herstellung von Seifen, Wasch-, Reinigungs- und Körperpflegemitteln sowie von Duftstoffen | 21 | 40 991 | 38 237 | 5 339 | 4 816 | 5 092 | 247 |
| 20.5 | Herstellung von sonstigen chemischen Erzeugnissen | 20 | 214 485 | 175 058 | 36 996 | 29 508 | 24 133 | 12 863 |
| 20.6 | Herstellung von Chemiefasern | . | . | . | . | . | . | . |
| 21 | Herstellung von pharmazeutischen Erzeugnissen | . | . | . | . | . | . | . |
| 21.1 | Herstellung von pharmazeutischen Grundstoffen | . | . | . | . | . | . | . |
| 21.2 | Herstellung von pharmazeutischen Spezialitäten und sonstigen pharmazeutischen Erzeugnissen | . | . | . | . | . | . | . |
| 22 | Herstellung von Gummi- und Kunststoffwaren | 258 | 1 584 476 | 1 443 940 | 231 705 | 205 004 | 210 322 | 21 383 |
| 22.1 | Herstellung von Gummiwaren | 36 | 243 465 | 217 278 | 30 013 | 25 037 | 32 788 | - 2 776 |
| 22.2 | Herstellung von Kunststoffwaren | 222 | 1 341 010 | 1 226 662 | 201 692 | 179 967 | 177 533 | 24 159 |
| 23 | Herstellung von Glas und Glaswaren, Keramik, Verarbeitung von Steinen und Erden | 535 | 1 111 542 | 1 043 380 | 172 067 | 159 104 | 137 191 | 34 861 |
| 23.1 | Herstellung von Glas und Glaswaren | 157 | 378 881 | 348 572 | 59 116 | 53 347 | 44 043 | 15 073 |
| 23.2 | Herstellung von feuerfesten keramischen Werkstoffen und Waren | . | . | . | . | . | . | . |
| 23.3 | Herstellung von keramischen Baumaterialien | 6 | 3 776 | 3 645 | 687 | 663 | 478 | 210 |
| 23.4 | Herstellung von sonstigen Porzellan- und keramischen Erzeugnissen | 72 | 202 866 | 189 955 | 24 304 | 21 851 | 21 193 | 3 112 |
| 23.5 | Herstellung von Zement, Kalk und gebranntem Gips | . | . | . | . | . | . | . |
| 23.6 | Herstellung von Erzeugnissen aus Beton, Zement und Gips | 81 | 327 519 | 314 012 | 57 657 | 55 090 | 46 839 | 10 804 |
| 23.7 | Be- und Verarbeitung von Naturwerksteinen und Natursteinen a. n. g. | 204 | 98 432 | 96 436 | 16 196 | 15 816 | 11 301 | 4 895 |
| 23.9 | Herstellung von Schleifkörpern und Schleifmitteln auf Unterlage sowie sonstigen Erzeugnissen aus nichtmetallischen Mineralien a. n. g. | 12 | 32 257 | 31 043 | 5 192 | 4 961 | 4 623 | 568 |
| 24 | Metallerzeugung und -bearbeitung | 63 | 843 176 | 767 492 | 140 691 | 126 376 | 116 223 | 24 605 |
| 24.1 | Erzeugung von Roheisen, Stahl und Ferrolegerungen | . | . | . | . | . | . | . |
| 24.2 | Herstellung von Stahlrohren, Rohrform-, Rohrverschluss- und Rohrverbindungsstücken aus Stahl | 7 | 56 885 | 50 280 | 9 312 | 8 057 | 6 657 | 2 655 |
| 24.3 | Sonstige erste Bearbeitung von Eisen und Stahl | . | . | . | . | . | . | . |
| 24.4 | Erzeugung und erste Bearbeitung von NE-Metallen | . | . | . | . | . | . | . |

Noch: 3. Steuerpflichtige, deren steuerbarer Umsatz und Umsatzsteuer-Vorauszahlung 2013
 Noch: 3.2 nach Wirtschaftszweigen

| WZ 2008 | Wirtschaftszweig | Steuer- pflichtige | Steuerbarer Umsatz | | Umsatzsteuer vor Abzug der Vorsteuer | | Abziehbare Vorsteuer | Umsatz- steuer- Voraus- zahlung |
|------------|---|-----------------------|--------------------|--|--|--|-------------------------|--|
| | | | insgesamt | darunter Lieferungen und Leistungen | insgesamt | darunter Lieferungen und Leistungen | | |
| | | Anzahl | 1 000 EUR | | | | | |
| 24.5 | Gießereien | 13 | 187 793 | 172 981 | 32 920 | 30 105 | 23 288 | 9 768 |
| 25 | Herstellung von Metallerzeugnissen | 1 696 | 3 134 589 | 2 962 993 | 497 810 | 465 198 | 391 225 | 105 941 |
| 25.1 | Stahl- und Leichtmetallbau | 388 | 1 005 573 | 938 735 | 164 195 | 151 505 | 137 354 | 26 240 |
| 25.2 | Herstellung von Metalltanks und -behältern; Herstellung von Heizkörpern und -kesseln für Zentralheizungen | 14 | 65 639 | 60 561 | 9 463 | 8 498 | 7 417 | 2 045 |
| 25.3 | Herstellung von Dampfkesseln (ohne Zentralheizungskessel) | 3 | 3 527 | 3 511 | 266 | 263 | 362 | - 96 |
| 25.4 | Herstellung von Waffen und Munition | 16 | 21 169 | 20 030 | 1 364 | 1 147 | 2 841 | - 1 477 |
| 25.5 | Herstellung von Schmiede-, Press-, Zieh- und Stanzteilen, gewalzten Ringern und pulvermetallurgischen Erzeugnissen | 104 | 438 519 | 419 872 | 62 501 | 58 956 | 60 563 | 1 937 |
| 25.6 | Oberflächenveredlung und Wärmebehandlung; Mechanik a. n. g. | 720 | 603 116 | 592 952 | 103 746 | 101 788 | 69 791 | 33 911 |
| 25.7 | Herstellung von Schneidwaren, Werkzeugen, Schlössern und Beschlägen aus unedlen Metallen | 202 | 444 412 | 431 261 | 71 235 | 68 739 | 48 635 | 22 600 |
| 25.9 | Herstellung von sonstigen Metallwaren | 249 | 552 633 | 496 071 | 85 042 | 74 304 | 64 261 | 20 781 |
| 26 | Herstellung von Datenverarbeitungsgeräten, elektronischen und optischen Erzeugnissen | 333 | 1 476 858 | 1 365 994 | 189 260 | 168 237 | 179 178 | 10 084 |
| 26.1 | Herstellung von elektronischen Bauelementen und Leiterplatten | 96 | 560 684 | 525 985 | 72 032 | 65 446 | 70 599 | 1 434 |
| 26.2 | Herstellung von Datenverarbeitungsgeräten und peripheren Geräten | 36 | 252 029 | 214 627 | 47 394 | 40 299 | 37 328 | 10 066 |
| 26.3 | Herstellung von Geräten und Einrichtungen der Telekommunikationstechnik | 47 | 75 034 | 72 762 | 12 564 | 12 133 | 9 046 | 3 518 |
| 26.4 | Herstellung von Geräten der Unterhaltungselektronik | - | - | - | - | - | - | - |
| 26.5 | Herstellung von Mess-, Kontroll-, Navigations- u. ä. Instrumenten und Vorrichtungen; Herstellung von Uhren | 92 | 302 398 | 288 584 | 29 240 | 26 615 | 31 478 | - 2 239 |
| 26.6 | Herstellung von Bestrahlungs- und Elektrotherapiegeräten und elektromedizinischen Geräten | . | . | . | . | . | . | . |
| 26.7 | Herstellung von optischen und fotografischen Instrumenten und Geräten | 43 | 223 873 | 208 294 | 21 415 | 18 477 | 24 030 | - 2 615 |
| 26.8 | Herstellung von magnetischen und optischen Datenträgern | . | . | . | . | . | . | . |
| 27 | Herstellung von elektrischen Ausrüstungen | 219 | 860 203 | 783 984 | 133 689 | 119 217 | 105 691 | 27 984 |

Noch: 3. Steuerpflichtige, deren steuerbarer Umsatz und Umsatzsteuer-Vorauszahlung 2013
 Noch: 3.2 nach Wirtschaftszweigen

| WZ 2008 | Wirtschaftszweig | Steuer- pflichtige | Steuerbarer Umsatz | | Umsatzsteuer vor Abzug der Vorsteuer | | Abziehbare Vorsteuer | Umsatz- steuer- Voraus- zahlung |
|------------|--|-----------------------|--------------------|--|--|--|-------------------------|--|
| | | | insgesamt | darunter Lieferungen und Leistungen | insgesamt | darunter Lieferungen und Leistungen | | |
| | | Anzahl | 1 000 EUR | | | | | |
| 27.1 | Herstellung von Elektromotoren, Generatoren, Transformatoren, Elektrizitätsverteilungs- und -schalteinrichtungen | 54 | 166 806 | 154 945 | 27 041 | 24 787 | 20 233 | 6 789 |
| 27.2 | Herstellung von Batterien und Akkumulatoren | . | . | . | . | . | . | . |
| 27.3 | Herstellung von Kabeln und elektrischem Installationsmaterial | 27 | 91 908 | 89 366 | 14 906 | 14 423 | 12 625 | 2 281 |
| 27.4 | Herstellung von elektrischen Lampen und Leuchten | 25 | 59 524 | 56 140 | 8 998 | 8 356 | 7 417 | 1 581 |
| 27.5 | Herstellung von Haushaltsgeräten | . | . | . | . | . | . | . |
| 27.9 | Herstellung von sonstigen elektrischen Ausrüstungen und Geräten a. n. g. | 100 | 237 528 | 220 609 | 38 342 | 35 137 | 28 029 | 10 318 |
| 28 | Maschinenbau | 401 | 1 514 736 | 1 413 187 | 209 388 | 190 106 | 177 386 | 31 998 |
| 28.1 | Herstellung von nicht wirtschaftszweigspezifischen Maschinen | 44 | 405 069 | 362 473 | 55 890 | 47 797 | 52 547 | 3 343 |
| 28.2 | Herstellung von sonstigen nicht wirtschaftszweigspezifischen Maschinen | 192 | 402 991 | 384 400 | 58 349 | 54 819 | 44 388 | 13 961 |
| 28.3 | Herstellung von land- und forstwirtschaftlichen Maschinen | 7 | 2 760 | 2 743 | 494 | 491 | 332 | 163 |
| 28.4 | Herstellung von Werkzeugmaschinen | 40 | 183 109 | 174 669 | 28 490 | 26 887 | 22 142 | 6 348 |
| 28.9 | Herstellung von Maschinen für sonstige bestimmte Wirtschaftszweige | 118 | 520 807 | 488 902 | 66 165 | 60 113 | 57 977 | 8 184 |
| 29 | Herstellung von Kraftwagen und Kraftwagenteilen | 96 | 1 365 498 | 1 191 432 | 173 075 | 140 003 | 182 410 | - 9 335 |
| 29.1 | Herstellung von Kraftwagen und Kraftwagenmotoren | . | . | . | . | . | . | . |
| 29.2 | Herstellung von Karosserien, Aufbauten und Anhängern | . | . | . | . | . | . | . |
| 29.3 | Herstellung von Teilen und Zubehör für Kraftwagen | 55 | 1 135 545 | 981 707 | 145 311 | 116 081 | 148 088 | - 2 777 |
| 30 | Sonstiger Fahrzeugbau | 22 | 131 230 | 117 203 | 23 043 | 20 572 | 18 193 | 4 851 |
| 30.1 | Schiff- und Bootsbau | . | . | . | . | . | . | . |
| 30.2 | Schienenfahrzeugbau | . | . | . | . | . | . | . |
| 30.3 | Luft- u. Raumfahrzeugbau | . | . | . | . | . | . | . |
| 30.4 | Herstellung von militärischen Kampffahrzeugen | - | - | - | - | - | - | - |
| 30.9 | Herstellung von Fahrzeugen a. n. g. | 14 | 115 674 | 104 976 | 20 267 | 18 235 | 14 930 | 5 337 |
| 31 | Herstellung von Möbeln | 271 | 421 605 | 393 028 | 74 503 | 69 074 | 56 041 | 18 462 |
| 32 | Herstellung von sonstigen Waren | 531 | 775 700 | 736 219 | 84 856 | 77 370 | 84 379 | 477 |
| 32.1 | Herstellung von Münzen, Schmuck und ähnlichen Erzeugnissen | 59 | 9 150 | 8 802 | 1 601 | 1 535 | 850 | 751 |
| 32.2 | Herstellung von Musikinstrumenten | 25 | 10 339 | 9 746 | 1 240 | 1 127 | 1 215 | 25 |
| 32.3 | Herstellung von Sportgeräten | 12 | 37 117 | 33 840 | 4 737 | 4 116 | 4 840 | - 103 |
| 32.4 | Herstellung von Spielwaren | 31 | 29 914 | 28 948 | 5 082 | 4 898 | 3 244 | 1 838 |

Noch: 3. Steuerpflichtige, deren steuerbarer Umsatz und Umsatzsteuer-Vorauszahlung 2013
 Noch: 3.2 nach Wirtschaftszweigen

| WZ 2008 | Wirtschaftszweig | Steuer- pflichtige | Steuerbarer Umsatz | | Umsatzsteuer vor Abzug der Vorsteuer | | Abziehbare Vorsteuer | Umsatz- steuer- Voraus- zahlung |
|------------|---|-----------------------|--------------------|--|--|--|-------------------------|--|
| | | | insgesamt | darunter Lieferungen und Leistungen | insgesamt | darunter Lieferungen und Leistungen | | |
| | | Anzahl | 1 000 EUR | | | | | |
| 32.5 | Herstellung von medizinischen und zahnmedizinischen Apparaten und Materialien | 294 | 560 533 | 534 383 | 53 616 | 48 656 | 58 934 | - 5 318 |
| 32.9 | Herstellung von Erzeugnissen a. n. g. | 110 | 128 648 | 120 500 | 18 580 | 17 038 | 15 296 | 3 284 |
| 33 | Reparatur und Installation von Maschinen und Ausrüstungen | 373 | 1 254 756 | 783 270 | 191 709 | 102 117 | 146 632 | 45 077 |
| 33.1 | Reparatur von Metallerzeugnissen, Maschinen und Ausrüstungen | 202 | 1 100 430 | 631 091 | 166 360 | 77 176 | 129 776 | 36 586 |
| 33.2 | Installation von Maschinen und Ausrüstungen a. n. g. | 171 | 154 326 | 152 179 | 25 349 | 24 942 | 16 856 | 8 491 |
| D | Energieversorgung | 718 | 3 337 098 | 3 320 711 | 633 086 | 629 975 | 452 248 | 180 706 |
| 35 | Energieversorgung | 718 | 3 337 098 | 3 320 711 | 633 086 | 629 975 | 452 248 | 180 706 |
| 35.1 | Elektrizitätsversorgung | 671 | 2 926 426 | 2 910 083 | 553 712 | 550 610 | 396 989 | 156 724 |
| 35.2 | Gasversorgung | 20 | 286 817 | 286 789 | 57 386 | 57 380 | 38 915 | 18 470 |
| 35.3 | Wärme- und Kälteversorgung | 27 | 123 855 | 123 839 | 21 988 | 21 986 | 16 343 | 5 512 |
| E | Wasserversorgung; Abwasser- und Abfallentsorgung und Beseitigung von Umweltverschmutzungen | 330 | 915 053 | 907 352 | 128 530 | 127 066 | 112 914 | 15 616 |
| 36 | Wasserversorgung | 69 | 294 984 | 294 842 | 26 414 | 26 387 | 31 244 | - 4 830 |
| 37 | Abwasserentsorgung | 23 | 37 425 | 37 267 | 7 021 | 6 991 | 4 282 | 2 740 |
| 38 | Sammlung, Behandlung und Beseitigung von Abfällen; Rückgewinnung | 219 | 555 309 | 547 914 | 89 948 | 88 543 | 74 552 | 15 396 |
| 38.1 | Sammlung von Abfällen | 47 | 70 695 | 70 626 | 12 820 | 12 807 | 8 427 | 4 392 |
| 38.2 | Abfallbehandlung und -beseitigung | 38 | 192 541 | 187 506 | 33 933 | 32 977 | 26 503 | 7 431 |
| 38.3 | Rückgewinnung | 134 | 292 073 | 289 782 | 43 195 | 42 760 | 39 622 | 3 572 |
| 39 | Beseitigung von Umweltverschmutzungen und sonstige Entsorgung | 19 | 27 336 | 27 329 | 5 146 | 5 145 | 2 836 | 2 310 |
| F | Baugewerbe | 13 789 | 5 281 167 | 5 259 707 | 879 878 | 875 777 | 636 341 | 242 272 |
| 41 | Hochbau | 584 | 716 879 | 714 704 | 143 005 | 142 592 | 93 944 | 47 847 |
| 41.1 | Erschließung von Grundstücken; Bauträger | 111 | 129 889 | 129 884 | 32 631 | 32 631 | 18 535 | 14 101 |
| 41.2 | Bau von Gebäuden | 473 | 586 990 | 584 820 | 110 373 | 109 961 | 75 409 | 33 747 |
| 42 | Tiefbau | 343 | 521 289 | 520 573 | 94 976 | 94 839 | 70 456 | 24 523 |
| 42.1 | Bau von Straßen und Bahnverkehrsstrecken | 176 | 353 989 | 353 753 | 66 915 | 66 873 | 48 642 | 18 276 |
| 42.2 | Leitungstiefbau und Kläranlagenbau | 92 | 84 056 | 83 769 | 13 286 | 13 229 | 10 433 | 2 853 |
| 42.9 | Sonstiger Tiefbau | 75 | 83 244 | 83 051 | 14 774 | 14 737 | 11 381 | 3 394 |
| 43 | Vorbereitende Baustellenarbeiten, Bauinstallation und sonstiges Ausbaugewerbe | 12 862 | 4 042 999 | 4 024 431 | 641 897 | 638 346 | 471 941 | 169 901 |
| 43.1 | Abbrucharbeiten und vorbereitende Baustellenarbeiten | 218 | 106 907 | 106 778 | 16 574 | 16 551 | 15 603 | 1 029 |
| 43.2 | Bauinstallation | 4 588 | 1 725 972 | 1 717 876 | 264 373 | 262 798 | 201 694 | 62 678 |
| 43.3 | Sonstiger Ausbau | 5 616 | 1 288 685 | 1 281 925 | 210 870 | 209 598 | 145 828 | 64 985 |
| 43.9 | Sonstige spezialisierte Bautätigkeiten | 2 440 | 921 435 | 917 852 | 150 080 | 149 400 | 108 815 | 41 210 |

Noch: 3. Steuerpflichtige, deren steuerbarer Umsatz und Umsatzsteuer-Vorauszahlung 2013
 Noch: 3.2 nach Wirtschaftszweigen

| WZ 2008 | Wirtschaftszweig | Steuer- pflichtige | Steuerbarer Umsatz | | Umsatzsteuer vor Abzug der Vorsteuer | | Abziehbare Vorsteuer | Umsatz- steuer- Voraus- zahlung |
|------------|---|-----------------------|--------------------|--|--|--|-------------------------|--|
| | | | insgesamt | darunter Lieferungen und Leistungen | insgesamt | darunter Lieferungen und Leistungen | | |
| | | Anzahl | 1 000 EUR | | | | | |
| G | Handel; Instandhaltung und Reparatur von Kraftfahrzeugen | 14 815 | 13 337 557 | 12 854 405 | 2 205 964 | 2 123 807 | 1 849 875 | 355 757 |
| 45 | Handel mit Kraftfahrzeugen; Instandhaltung und Reparatur von Kraftfahrzeugen | 3 225 | 3 292 626 | 3 164 055 | 602 329 | 577 913 | 488 974 | 113 329 |
| 45.1 | Handel mit Kraftwagen | 1 093 | 2 299 705 | 2 231 173 | 423 403 | 410 391 | 357 847 | 65 551 |
| 45.2 | Instandhaltung und Reparatur von Kraftwagen | 1 273 | 423 406 | 418 797 | 79 231 | 78 346 | 54 102 | 25 108 |
| 45.3 | Handel mit Kraftwagenteilen und -zubehör | 639 | 471 250 | 423 134 | 81 564 | 72 430 | 63 751 | 17 813 |
| 45.4 | Handel mit Krafträdern, Kraftradteilen und -zubehör; Instandhaltung und Reparatur von Krafträdern | 220 | 98 265 | 90 951 | 18 130 | 16 744 | 13 274 | 4 857 |
| 46 | Großhandel (ohne Handel mit Kraftfahrzeugen) | 2 690 | 4 361 704 | 4 150 306 | 678 200 | 646 440 | 595 790 | 81 976 |
| 46.1 | Handelsvermittlung | 1 243 | 288 756 | 275 475 | 46 740 | 44 183 | 33 814 | 12 922 |
| 46.2 | Großhandel mit landwirtschaftlichen Grundstoffen und lebenden Tieren | 106 | 210 748 | 201 635 | 24 169 | 23 291 | 21 654 | 2 516 |
| 46.3 | Großhandel mit Nahrungs- und Genussmitteln, Getränken und Tabakwaren | 204 | 1 499 984 | 1 414 303 | 204 709 | 195 779 | 192 250 | 12 459 |
| 46.4 | Großhandel mit Gebrauchs- und Verbrauchsgütern | 264 | 569 842 | 547 737 | 87 120 | 83 015 | 72 260 | 14 850 |
| 46.5 | Großhandel mit Geräten der Informations- und Kommunikationstechnik | 43 | 107 406 | 101 246 | 18 118 | 16 947 | 15 923 | 2 063 |
| 46.6 | Großhandel mit sonstigen Maschinen, Ausrüstungen und Zubehör | 257 | 403 843 | 383 979 | 67 177 | 63 406 | 59 048 | 7 840 |
| 46.7 | Sonstiger Großhandel | 445 | 1 159 501 | 1 116 256 | 209 558 | 201 377 | 184 550 | 25 010 |
| 46.9 | Großhandel ohne ausgeprägten Schwerpunkt | 128 | 121 624 | 109 674 | 20 607 | 18 442 | 16 291 | 4 316 |
| 47 | Einzelhandel (ohne Handel mit Kraftfahrzeugen) | 8 900 | 5 683 227 | 5 540 044 | 925 435 | 899 454 | 765 111 | 160 453 |
| 47.1 | Einzelhandel mit Waren verschiedener Art (in Verkaufsräumen) | 1 198 | 1 138 024 | 1 127 949 | 146 707 | 144 976 | 133 015 | 13 750 |
| 47.2 | Einzelhandel mit Nahrungs- und Genussmitteln, Getränken und Tabakwaren (in Verkaufsräumen) | 990 | 499 498 | 491 992 | 54 539 | 53 216 | 57 145 | - 2 631 |
| 47.3 | Einzelhandel mit Motorenkraftstoffen (Tankstellen) | 263 | 337 690 | 337 586 | 60 726 | 60 716 | 52 345 | 8 381 |
| 47.4 | Einzelhandel mit Geräten der Informations- und Kommunikationstechnik (in Verkaufsräumen) | 449 | 239 438 | 231 385 | 46 136 | 44 611 | 34 784 | 11 352 |
| 47.5 | Einzelhandel mit sonstigen Haushaltsgeräten, Textilien, Heimwerker- und Einrichtungsbedarf (in Verkaufsräumen) | 1 203 | 761 333 | 713 954 | 137 025 | 128 132 | 102 812 | 34 364 |

Noch: 3. Steuerpflichtige, deren steuerbarer Umsatz und Umsatzsteuer-Vorauszahlung 2013
 Noch: 3.2 nach Wirtschaftszweigen

| WZ 2008 | Wirtschaftszweig | Steuer- pflichtige | Steuerbarer Umsatz | | Umsatzsteuer vor Abzug der Vorsteuer | | Abziehbare Vorsteuer | Umsatz- steuer- Voraus- zahlung |
|------------|---|-----------------------|--------------------|--|--|--|-------------------------|--|
| | | | insgesamt | darunter Lieferungen und Leistungen | insgesamt | darunter Lieferungen und Leistungen | | |
| | | Anzahl | 1 000 EUR | | | | | |
| 47.6 | Einzelhandel mit Verlagsprodukten, Sportausrüstungen und Spielwaren (in Verkaufsräumen) | 529 | 170 747 | 164 511 | 28 322 | 27 149 | 21 803 | 6 519 |
| 47.7 | Einzelhandel mit sonstigen Gütern (in Verkaufsräumen) | 3 009 | 2 105 764 | 2 062 676 | 376 931 | 369 388 | 300 518 | 76 358 |
| 47.8 | Einzelhandel an Verkaufsständen und auf Märkten | 211 | 42 589 | 39 417 | 6 154 | 5 586 | 4 859 | 1 295 |
| 47.9 | Einzelhandel, nicht in Verkaufsräumen, an Verkaufsständen oder auf Märkten | 1 048 | 388 144 | 370 574 | 68 896 | 65 680 | 57 831 | 11 065 |
| H | Verkehr und Lagerei | 2 818 | 1 806 962 | 1 800 026 | 324 094 | 322 724 | 241 355 | 81 961 |
| 49 | Landverkehr und Transport in Rohrfernleitungen | 1 911 | 1 002 546 | 1 000 207 | 175 270 | 174 838 | 142 732 | 32 544 |
| 49.1 | Personenbeförderung im Eisenbahnfernverkehr | 13 | 55 384 | 55 206 | 9 072 | 9 038 | 22 844 | - 13 772 |
| 49.2 | Güterbeförderung im Eisenbahnverkehr | - | - | - | - | - | - | - |
| 49.3 | Sonstige Personenbeförderung im Landverkehr | 616 | 304 599 | 303 899 | 46 085 | 45 958 | 43 394 | 2 691 |
| 49.4 | Güterbeförderung im Straßenverkehr, Umzugstransporte | 1 282 | 642 563 | 641 102 | 120 113 | 119 842 | 76 494 | 43 625 |
| 49.5 | Transport in Rohrfernleitungen | - | - | - | - | - | - | - |
| 50 | Schifffahrt | 4 | 2 705 | 2 705 | 249 | 249 | 85 | 164 |
| 50.1 | Personenbeförderung in der See- und Küstenschifffahrt | - | - | - | - | - | - | - |
| 50.2 | Güterbeförderung in der See- und Küstenschifffahrt | - | - | - | - | - | - | - |
| 50.3 | Personenbeförderung in der Binnenschifffahrt | - | - | - | - | - | - | - |
| 50.4 | Güterbeförderung in der Binnenschifffahrt | - | - | - | - | - | - | - |
| 51 | Luftfahrt | 7 | 1 656 | 1 656 | 303 | 303 | 280 | 23 |
| 51.1 | Personenbeförderung in der Luftfahrt | - | - | - | - | - | - | - |
| 51.2 | Güterbeförderung in der Luftfahrt u. Raumtransport | - | - | - | - | - | - | - |
| 52 | Lagerei sowie Erbringung von sonstigen Dienstleistungen für den Verkehr | 648 | 725 328 | 720 785 | 134 292 | 133 364 | 90 916 | 42 593 |
| 52.1 | Lagerei | 14 | 19 923 | 17 094 | 3 762 | 3 225 | 1 588 | 2 175 |
| 52.2 | Erbringung von sonstigen Dienstleistungen für den Verkehr | 634 | 705 405 | 703 691 | 130 529 | 130 139 | 89 328 | 40 418 |
| 53 | Post-, Kurier- und Expressdienste | 248 | 74 727 | 74 672 | 13 980 | 13 970 | 7 342 | 6 638 |
| 53.1 | Postdienste von Universal- dienstleistungsanbietern | - | - | - | - | - | - | - |
| 53.2 | Sonstige Post-, Kurier- und Expressdienste | 248 | 74 727 | 74 672 | 13 980 | 13 970 | 7 342 | 6 638 |
| I | Gastgewerbe | 5 232 | 954 412 | 951 507 | 142 168 | 141 670 | 84 372 | 57 796 |
| 55 | Beherbergung | 1 203 | 293 294 | 292 305 | 41 052 | 40 872 | 27 437 | 13 612 |
| 55.1 | Hotels, Gasthöfe und Pensionen | 1 053 | 267 708 | 266 762 | 37 749 | 37 576 | 24 806 | 12 940 |

Noch: 3. Steuerpflichtige, deren steuerbarer Umsatz und Umsatzsteuer-Vorauszahlung 2013
 Noch: 3.2 nach Wirtschaftszweigen

| WZ 2008 | Wirtschaftszweig | Steuer- pflichtige | Steuerbarer Umsatz | | Umsatzsteuer vor Abzug der Vorsteuer | | Abziehbare Vorsteuer | Umsatz- steuer- Voraus- zahlung |
|------------|---|-----------------------|--------------------|--|--|--|-------------------------|--|
| | | | insgesamt | darunter Lieferungen und Leistungen | insgesamt | darunter Lieferungen und Leistungen | | |
| | | Anzahl | 1 000 EUR | | | | | |
| 55.2 | Ferienunterkünfte und ähnliche Beherbergungsstätten | 55 | 9 334 | 9 305 | 1 360 | 1 356 | 1 119 | 242 |
| 55.3 | Campingplätze | 22 | 4 535 | 4 533 | 371 | 371 | 288 | 83 |
| 55.9 | Sonstige Beherbergungsstätten | 73 | 11 717 | 11 705 | 1 570 | 1 568 | 1 224 | 347 |
| 56 | Gastronomie | 4 029 | 661 118 | 659 202 | 101 116 | 100 798 | 56 935 | 44 184 |
| 56.1 | Restaurants, Gaststätten, Imbissstuben, Cafés, Eissalons u. Ä. | 2 862 | 473 725 | 471 855 | 72 724 | 72 413 | 40 497 | 32 231 |
| 56.2 | Caterer und Erbringung sonstiger Verpflegungsdienstleistungen | 332 | 85 195 | 85 184 | 10 553 | 10 550 | 6 396 | 4 157 |
| 56.3 | Ausschank von Getränken | 835 | 102 198 | 102 163 | 17 840 | 17 834 | 10 042 | 7 796 |
| J | Information und Kommunikation | 1 557 | 875 096 | 862 694 | 157 868 | 155 546 | 92 671 | 65 203 |
| 58 | Verlagswesen | 87 | 114 150 | 108 172 | 16 383 | 15 268 | 12 014 | 4 370 |
| 58.1 | Verlegen von Büchern und Zeitschriften; sonstiges Verlagswesen (ohne Software) | 83 | 113 525 | 107 547 | 16 265 | 15 149 | 11 972 | 4 292 |
| 58.2 | Verlegen von Software | 4 | 625 | 625 | 119 | 119 | 41 | 78 |
| 59 | Herstellung, Verleih und Vertrieb von Filmen und Fernsehprogrammen; Kinos; Tonstudios und Verlegen von Musik | 86 | 25 762 | 25 698 | 2 695 | 2 682 | 2 691 | 9 |
| 59.1 | Herstellung von Filmen und Fernsehprogrammen, deren Verleih und Vertrieb; Kinos | 73 | 24 266 | 24 202 | 2 425 | 2 413 | 2 459 | - 28 |
| 59.2 | Tonstudios; Herstellung von Hörfunkbeiträgen; Verlegen von bespielten Tonträgern und Musikalien | 13 | 1 496 | 1 496 | 270 | 270 | 232 | 38 |
| 60 | Rundfunkveranstalter | . | . | . | . | . | . | . |
| 60.1 | Hörfunkveranstalter | . | . | . | . | . | . | . |
| 60.2 | Fernsehveranstalter | . | . | . | . | . | . | . |
| 61 | Telekommunikation | . | . | . | . | . | . | . |
| 61.1 | Leitungsgebundene Telekommunikation | 3 | 2 607 | 2 089 | 471 | 372 | 268 | 203 |
| 61.2 | Drahtlose Telekommunikation | . | . | . | . | . | . | . |
| 61.3 | Satellitentelekommunikation | - | - | - | - | - | - | - |
| 61.9 | Sonstige Telekommunikation | 20 | 12 818 | 12 608 | 2 098 | 2 059 | 1 641 | 458 |
| 62 | Erbringung von Dienstleistungen der Informationstechnologie | 1 050 | 448 807 | 444 139 | 84 496 | 83 594 | 41 629 | 42 867 |
| 63 | Informationsdienstleistungen | 306 | 256 189 | 255 228 | 48 926 | 48 773 | 33 121 | 15 805 |
| 63.1 | Datenverarbeitung, Hosting und damit verbundene Tätigkeiten; Webportale | 11 | 34 861 | 34 829 | 11 301 | 11 295 | 6 850 | 4 451 |
| 63.9 | Erbringung von sonstigen Informationsdienstleistungen | 295 | 221 328 | 220 399 | 37 625 | 37 478 | 26 272 | 11 354 |
| K | Erbringung von Finanz- und Versicherungsdienstleistungen | 397 | 770 225 | 763 984 | 143 029 | 141 924 | 101 027 | 41 642 |
| 64 | Erbringung von Finanz- dienstleistungen | 90 | 723 716 | 718 235 | 135 004 | 134 043 | 96 914 | 37 730 |
| 64.1 | Zentralbanken und Kreditinstitute | 34 | 60 890 | 60 829 | 11 513 | 11 491 | 6 985 | 4 528 |
| 64.2 | Beteiligungsgesellschaften | 51 | 662 232 | 656 812 | 123 378 | 122 439 | 89 893 | 33 125 |

Noch: 3. Steuerpflichtige, deren steuerbarer Umsatz und Umsatzsteuer-Vorauszahlung 2013
 Noch: 3.2 nach Wirtschaftszweigen

| WZ 2008 | Wirtschaftszweig | Steuer- pflichtige | Steuerbarer Umsatz | | Umsatzsteuer vor Abzug der Vorsteuer | | Abziehbare Vorsteuer | Umsatz- steuer- Voraus- zahlung |
|------------|--|-----------------------|--------------------|--|--|--|-------------------------|--|
| | | | insgesamt | darunter Lieferungen und Leistungen | insgesamt | darunter Lieferungen und Leistungen | | |
| | | Anzahl | 1 000 EUR | | | | | |
| 64.3 | Treuhand- und sonstige Fonds und ähnliche Finanzinstitutionen | - | - | - | - | - | - | - |
| 64.9 | Sonstige Finanzierungsinstitutionen | 5 | 594 | 594 | 113 | 113 | 36 | 77 |
| 65 | Versicherungen, Rückversicherungen und Pensionskassen (ohne Sozialv.) | - | - | - | - | - | - | - |
| 65.1 | Versicherungen | - | - | - | - | - | - | - |
| 65.2 | Rückversicherungen | - | - | - | - | - | - | - |
| 65.3 | Pensionskassen und Pensionsfonds | - | - | - | - | - | - | - |
| 66 | Mit Finanz- und Versicherungsdienstleistungen verbundene Tätigkeiten | 307 | 46 509 | 45 748 | 8 025 | 7 881 | 4 113 | 3 912 |
| 66.1 | Mit Finanzdienstleistungen verbundene Tätigkeiten | 102 | 28 384 | 28 118 | 4 560 | 4 510 | 2 426 | 2 134 |
| 66.2 | Mit Versicherungsdienstleistungen und Pensionskassen verbundene Tätigkeiten | 205 | 18 125 | 17 631 | 3 465 | 3 371 | 1 687 | 1 778 |
| 66.3 | Fondsmanagement | - | - | - | - | - | - | - |
| L | Grundstücks- und Wohnungswesen | 4 094 | 2 463 973 | 2 430 929 | 315 929 | 309 702 | 202 201 | 113 715 |
| 68 | Grundstücks- und Wohnungswesen | 4 094 | 2 463 973 | 2 430 929 | 315 929 | 309 702 | 202 201 | 113 715 |
| 68.1 | Kauf und Verkauf von eigenen Grundstücken, Gebäuden und Wohnungen | 142 | 189 022 | 188 806 | 27 945 | 27 904 | 13 169 | 14 776 |
| 68.2 | Vermietung, Verpachtung von eigenen oder geleasteten Grundstücken, Gebäuden und Wohnungen | 3 150 | 1 885 720 | 1 855 230 | 241 193 | 235 452 | 162 281 | 78 902 |
| 68.3 | Vermittlung und Verwaltung von Grundstücken, Gebäuden und Wohnungen für Dritte | 802 | 389 231 | 386 893 | 46 791 | 46 347 | 26 751 | 20 038 |
| M | Erbringung von freiberuflichen, wissenschaftlichen und technischen Dienstleistungen | 8 118 | 3 327 491 | 3 165 219 | 540 957 | 510 112 | 322 053 | 218 858 |
| 69 | Rechts- und Steuerberatung, Wirtschaftsprüfung | 2 083 | 439 836 | 439 490 | 82 939 | 82 864 | 21 871 | 61 069 |
| 69.1 | Rechtsberatung | 1 110 | 209 003 | 208 682 | 39 650 | 39 580 | 10 013 | 29 638 |
| 69.2 | Wirtschaftsprüfung und Steuerberatung; Buchführung | 973 | 230 833 | 230 808 | 43 289 | 43 284 | 11 858 | 31 431 |
| 70 | Verwaltung und Führung von Unternehmen und Betrieben; Unternehmensberatung | 862 | 1 600 581 | 1 452 927 | 223 667 | 195 619 | 186 301 | 37 331 |
| 70.1 | Verwaltung und Führung von Unternehmen und Betrieben | 214 | 1 510 910 | 1 363 876 | 208 004 | 180 070 | 179 451 | 28 531 |
| 70.2 | Public-Relations- und Unternehmensberatung | 648 | 89 672 | 89 052 | 15 664 | 15 548 | 6 850 | 8 800 |
| 71 | Architektur- und Ingenieurbüros; technische, physikalische und chemische Untersuchung | 3 280 | 884 121 | 878 477 | 165 226 | 164 138 | 72 569 | 92 643 |
| 71.1 | Architektur- und Ingenieurbüros | 3 171 | 783 994 | 778 593 | 146 304 | 145 248 | 64 622 | 81 668 |

Noch: 3. Steuerpflichtige, deren steuerbarer Umsatz und Umsatzsteuer-Vorauszahlung 2013
 Noch: 3.2 nach Wirtschaftszweigen

| WZ 2008 | Wirtschaftszweig | Steuer- pflichtige | Steuerbarer Umsatz | | Umsatzsteuer vor Abzug der Vorsteuer | | Abziehbare Vorsteuer | Umsatz- steuer- Voraus- zahlung |
|------------|---|-----------------------|--------------------|--|--|--|-------------------------|--|
| | | | insgesamt | darunter Lieferungen und Leistungen | insgesamt | darunter Lieferungen und Leistungen | | |
| | | Anzahl | 1 000 EUR | | | | | |
| 71.2 | Technische, physikalische und chemische Untersuchung | 109 | 100 127 | 99 884 | 18 922 | 18 890 | 7 947 | 10 975 |
| 72 | Forschung und Entwicklung | 157 | 114 006 | 111 345 | 17 171 | 16 666 | 13 480 | 3 690 |
| 72.1 | Forschung und Entwicklung im Bereich Natur-, Ingenieur-, Agrarwissenschaften und Medizin | 143 | 112 875 | 110 215 | 16 921 | 16 416 | 13 354 | 3 566 |
| 72.2 | Forschung und Entwicklung im Bereich Rechts-, Wirtschafts- und Sozialwissenschaften sowie im Bereich Sprach-, Kultur- und Kunstwissenschaften | 14 | 1 130 | 1 130 | 250 | 250 | 126 | 124 |
| 73 | Werbung und Marktforschung | 541 | 113 155 | 111 641 | 20 906 | 20 623 | 11 891 | 9 020 |
| 73.1 | Werbung | 527 | 108 091 | 106 675 | 19 954 | 19 689 | 11 497 | 8 462 |
| 73.2 | Markt- und Meinungsforschung | 14 | 5 065 | 4 966 | 952 | 934 | 394 | 559 |
| 74 | Sonstige freiberufliche, wissenschaftliche und technische Tätigkeiten | 926 | 118 284 | 113 896 | 20 392 | 19 560 | 10 569 | 9 822 |
| 74.1 | Ateliers für Textil-, Schmuck-, Grafik- u. ä. Design | 173 | 17 164 | 17 071 | 2 928 | 2 910 | 1 561 | 1 367 |
| 74.2 | Fotografie und Fotolabors | 171 | 37 245 | 33 692 | 6 058 | 5 383 | 4 239 | 1 818 |
| 74.3 | Übersetzen und Dolmetschen | 59 | 3 850 | 3 827 | 713 | 708 | 291 | 422 |
| 74.9 | Sonstige freiberufliche, wissenschaftliche und technische Tätigkeiten a. n. g. | 523 | 60 024 | 59 307 | 10 693 | 10 558 | 4 478 | 6 215 |
| 75 | Veterinärwesen | 269 | 57 508 | 57 442 | 10 655 | 10 643 | 5 372 | 5 284 |
| N | Erbringung von sonstigen wirtschaftlichen Dienstleistungen | 4 099 | 2 003 993 | 1 903 275 | 358 213 | 341 808 | 180 324 | 177 889 |
| 77 | Vermietung von beweglichen Sachen | 606 | 373 121 | 361 788 | 64 283 | 62 198 | 47 727 | 16 562 |
| 77.1 | Vermietung von Kraftwagen | 135 | 42 476 | 42 424 | 7 449 | 7 439 | 5 537 | 1 911 |
| 77.2 | Vermietung von Gebrauchsgütern | . | . | . | . | . | . | . |
| 77.3 | Vermietung von Maschinen, Geräten und sonstigen beweglichen Sachen | 398 | 310 004 | 298 829 | 53 344 | 51 289 | 39 671 | 13 678 |
| 77.4 | Leasing von nichtfinanziellen immateriellen vermögensgegenständen (ohne Copyrights) | . | . | . | . | . | . | . |
| 78 | Vermittlung und Überlassung von Arbeitskräften | 203 | 390 367 | 390 260 | 74 643 | 74 624 | 10 229 | 64 414 |
| 78.1 | Vermittlung von Arbeitskräften | 119 | 198 826 | 198 791 | 37 660 | 37 654 | 4 622 | 33 038 |
| 78.2 | Befristete Überlassung von Arbeitskräften | 59 | 158 065 | 157 999 | 30 626 | 30 615 | 5 046 | 25 581 |
| 78.3 | Sonstige Überlassung von Arbeitskräften | 25 | 33 476 | 33 470 | 6 357 | 6 356 | 562 | 5 795 |
| 79 | Reisebüros, Reiseveranstalter und Erbringung sonstiger Reservierungsdienstleistungen | 311 | 57 983 | 56 556 | 9 254 | 9 237 | 5 332 | 3 922 |
| 79.1 | Reisebüros und Reiseveranstalter | 299 | 53 722 | 52 330 | 8 602 | 8 592 | 4 874 | 3 728 |
| 79.9 | Erbringung sonstiger Reservierungsdienstleistungen | 12 | 4 262 | 4 226 | 652 | 645 | 458 | 194 |

Noch: 3. Steuerpflichtige, deren steuerbarer Umsatz und Umsatzsteuer-Vorauszahlung 2013
 Noch: 3.2 nach Wirtschaftszweigen

| WZ 2008 | Wirtschaftszweig | Steuer- pflichtige | Steuerbarer Umsatz | | Umsatzsteuer vor Abzug der Vorsteuer | | Abziehbare Vorsteuer | Umsatz- steuer- Voraus- zahlung |
|------------|--|-----------------------|--------------------|--|--|--|-------------------------|--|
| | | | insgesamt | darunter Lieferungen und Leistungen | insgesamt | darunter Lieferungen und Leistungen | | |
| | | Anzahl | 1 000 EUR | | | | | |
| 80 | Wach- und Sicherheitsdienste sowie Detekteien | 135 | 84 281 | 84 140 | 15 754 | 15 728 | 4 289 | 11 466 |
| 80.1 | Private Wach- und Sicherheitsdienste | 87 | 69 135 | 69 000 | 12 936 | 12 910 | 3 361 | 9 575 |
| 80.2 | Sicherheitsdienste mithilfe von Überwachungs- und Alarmsystemen | 12 | 4 380 | 4 380 | 781 | 781 | 509 | 272 |
| 80.3 | Detekteien | 36 | 10 766 | 10 760 | 2 037 | 2 036 | 419 | 1 618 |
| 81 | Gebäudebetreuung; Garten- und Landschaftsbau | 1 605 | 395 500 | 393 992 | 68 971 | 68 784 | 29 429 | 39 535 |
| 81.1 | Hausmeisterdienste | 700 | 56 232 | 56 137 | 8 809 | 8 793 | 4 919 | 3 883 |
| 81.2 | Reinigung von Gebäuden, Straßen und Verkehrsmitteln | 494 | 195 212 | 195 172 | 36 307 | 36 299 | 9 142 | 27 169 |
| 81.3 | Garten- und Landschaftsbau sowie Erbringung von sonstigen gärtnerischen Dienstleistungen | 411 | 144 056 | 142 683 | 23 855 | 23 693 | 15 367 | 8 483 |
| 82 | Erbringung von wirtschaftlichen Dienstleistungen für Unternehmen und Privatpersonen a. n. g. | 1 239 | 702 741 | 616 537 | 125 308 | 111 236 | 83 319 | 41 990 |
| 82.1 | Sekretariats- und Schreibdienste, Copy-Shops | 136 | 16 264 | 16 138 | 2 974 | 2 950 | 1 815 | 1 159 |
| 82.2 | Call Center | 16 | 3 970 | 3 970 | 865 | 865 | 397 | 469 |
| 82.3 | Messe-, Ausstellungs- und Kongressveranstalter | 112 | 25 675 | 25 630 | 4 643 | 4 634 | 3 257 | 1 386 |
| 82.9 | Erbringung sonstiger wirtschaftlicher Dienstleistungen für Unternehmen und Privatpersonen | 975 | 656 832 | 570 800 | 116 825 | 102 786 | 77 850 | 38 976 |
| P | Erziehung und Unterricht | 813 | 130 568 | 128 529 | 16 021 | 15 664 | 7 052 | 8 965 |
| 85 | Erziehung und Unterricht | 813 | 130 568 | 128 529 | 16 021 | 15 664 | 7 052 | 8 965 |
| 85.1 | Kindergärten und Vorschulen | - | - | - | - | - | - | - |
| 85.2 | Grundschulen | - | - | - | - | - | - | - |
| 85.3 | Weiterführende Schulen | 60 | 22 446 | 22 446 | 912 | 912 | 402 | 511 |
| 85.4 | Tertiärer und post-sekundärer, nicht tertiärer Unterricht | 21 | 19 175 | 17 622 | 3 833 | 3 542 | 815 | 3 019 |
| 85.5 | Sonstiger Unterricht | 725 | 88 171 | 87 687 | 11 138 | 11 072 | 5 791 | 5 343 |
| 85.6 | Erbringung von Dienstleistungen für den Unterricht | 7 | 775 | 774 | 138 | 138 | 44 | 93 |
| Q | Gesundheits- und Sozialwesen | 910 | 1 293 798 | 1 288 821 | 25 201 | 24 268 | 17 299 | 7 730 |
| 86 | Gesundheitswesen | 651 | 708 406 | 704 172 | 18 073 | 17 281 | 9 508 | 8 396 |
| 86.1 | Krankenhäuser | 32 | 515 558 | 512 317 | 10 876 | 10 272 | 6 346 | 4 530 |
| 86.2 | Arzt- und Zahnarztpraxen | 285 | 95 037 | 95 020 | 2 415 | 2 411 | 831 | 1 584 |
| 86.9 | Gesundheitswesen a.n.g. | 334 | 97 810 | 96 835 | 4 783 | 4 598 | 2 332 | 2 282 |
| 87 | Heime (ohne Erholungs- und Ferienheime) | 28 | 81 960 | 81 943 | 997 | 995 | 1 231 | - 234 |
| 87.1 | Pflegeheime | 13 | 51 971 | 51 964 | 431 | 429 | 542 | - 112 |
| 87.2 | Stationäre Einrichtungen zur psychosozialen Betreuung, Suchtbekämpfung u. Ä. | . | . | . | . | . | . | . |
| 87.3 | Altenheime; Alten- und Behindertenwohnheime | . | . | . | . | . | . | . |

Noch: 3. Steuerpflichtige, deren steuerbarer Umsatz und Umsatzsteuer-Vorauszahlung 2013
 Noch: 3.2 nach Wirtschaftszweigen

| WZ 2008 | Wirtschaftszweig | Steuer- pflichtige | Steuerbarer Umsatz | | Umsatzsteuer vor Abzug der Vorsteuer | | Abziehbare Vorsteuer | Umsatz- steuer- Voraus- zahlung |
|--------------|---|-----------------------|--------------------|--|--|--|-------------------------|--|
| | | | insgesamt | darunter Lieferungen und Leistungen | insgesamt | darunter Lieferungen und Leistungen | | |
| | | Anzahl | 1 000 EUR | | | | | |
| 87.9 | Sonstige Heime (ohne Erholungs- und Ferienheime) | . | . | . | . | . | . | . |
| 88 | Sozialwesen (ohne Heime) | 231 | 503 432 | 502 707 | 6 130 | 5 992 | 6 559 | - 432 |
| 88.1 | Soziale Betreuung älterer Menschen und Behinderter | 99 | 29 980 | 29 976 | 1 165 | 1 164 | 1 071 | 94 |
| 88.9 | Sonstiges Sozialwesen (ohne Heime) | 132 | 473 452 | 472 730 | 4 965 | 4 827 | 5 489 | - 526 |
| R | Kunst, Unterhaltung und Erholung | 1 598 | 333 026 | 332 067 | 53 589 | 53 428 | 35 099 | 18 484 |
| 90 | Kreative, künstlerische und unterhaltende Tätigkeiten | 661 | 86 923 | 86 533 | 12 808 | 12 744 | 7 785 | 5 024 |
| 91 | Bibliotheken, Archive, Museen, botanische und zoologische Gärten | 17 | 9 690 | 9 648 | 1 667 | 1 661 | 830 | 838 |
| 92 | Spiel-, Wett- und Lotteriewesen | 126 | 59 135 | 59 035 | 11 271 | 11 252 | 5 652 | 5 619 |
| 93 | Erbringung von Dienstleistungen des Sports, der Unterhaltung und der Erholung | 794 | 177 277 | 176 851 | 27 843 | 27 770 | 20 832 | 7 004 |
| 93.1 | Erbringung von Dienstleistungen des Sports | 396 | 92 841 | 92 740 | 15 625 | 15 605 | 10 919 | 4 698 |
| 93.2 | Erbringung von sonstigen Dienstleistungen der Unterhaltung und der Erholung | 398 | 84 437 | 84 111 | 12 218 | 12 165 | 9 913 | 2 305 |
| S | Erbringung von sonstigen Dienstleistungen | 7 977 | 1 491 571 | 1 478 458 | 243 590 | 241 124 | 145 732 | 97 670 |
| 94 | Interessenvertretungen sowie kirchliche und sonstige religiöse Vereinigungen (ohne Sozialwesen und Sport) | 344 | 167 123 | 165 354 | 12 564 | 12 231 | 11 759 | 804 |
| 94.1 | Wirtschafts- und Arbeitgeberverbände, Berufsorganisationen | 13 | 2 394 | 2 393 | 360 | 360 | 201 | 160 |
| 94.2 | Arbeitnehmervereinigungen | - | - | - | - | - | - | - |
| 94.9 | Kirchliche Vereinigungen; politische Parteien sowie sonstige Interessenvertretungen und Vereinigungen a. n. g. | 331 | 164 729 | 162 961 | 12 203 | 11 871 | 11 558 | 645 |
| 95 | Reparatur von Datenverarbeitungsgeräten und Gebrauchsgütern | 243 | 45 712 | 45 050 | 7 951 | 7 827 | 5 095 | 2 854 |
| 95.1 | Reparatur von Datenverarbeitungs- und Telekommunikationsgeräten | 29 | 6 374 | 6 371 | 1 078 | 1 077 | 684 | 394 |
| 95.2 | Reparatur von Gebrauchsgütern | 214 | 39 338 | 38 679 | 6 873 | 6 750 | 4 411 | 2 460 |
| 96 | Erbringung von sonstigen überwiegend persönlichen Dienstleistungen | 7 390 | 1 278 736 | 1 268 054 | 223 076 | 221 066 | 128 878 | 94 012 |
| A - S | Insgesamt | 76 022 | 59 706 229 | 56 928 644 | 9 059 303 | 8 561 503 | 7 056 741 | 1 998 760 |

**4. Steuerpflichtige und deren
4.1 nach Umsatzgrößen**

| WZ 2008 | Wirtschaftsabschnitt | Steuer- pflich- tige | Lieferungen und Leistungen | Davon in | | | |
|--------------|---|----------------------------|----------------------------------|------------------------|----------------|--------------------|------------------|
| | | | | über 17 500 bis 50 000 | | 50 000 bis 100 000 | |
| | | Anzahl | 1 000 EUR | Anzahl | 1 000 EUR | Anzahl | 1 000 EUR |
| A | Land- und Forstwirtschaft, Fischerei | 1 862 | 2 273 515 | 358 | 11 437 | 274 | 20 073 |
| B | Bergbau und Gewinnung von Steinen und Erden | 45 | 92 493 | . | . | . | . |
| C | Verarbeitendes Gewerbe | 6 850 | 17 114 952 | 986 | 32 178 | 928 | 67 047 |
| D | Energieversorgung | 718 | 3 320 711 | 304 | 9 027 | 126 | 9 022 |
| E | Wasserversorgung; Abwasser- und Abfallentsorgung und Beseitigung von Umweltverschmutzungen | 330 | 907 352 | 41 | 1 425 | 36 | 2 423 |
| F | Baugewerbe | 13 789 | 5 259 707 | 3 448 | 118 266 | 3 108 | 220 641 |
| G | Handel; Instandhaltung und Reparatur von Kraftfahrzeugen | 14 815 | 12 854 405 | 3 369 | 109 644 | 2 839 | 205 374 |
| H | Verkehr und Lagerei | 2 818 | 1 800 026 | 559 | 18 997 | 536 | 38 549 |
| I | Gastgewerbe | 5 232 | 951 507 | 1 534 | 50 330 | 1 493 | 106 933 |
| J | Information und Kommunikation | 1 557 | 862 694 | 485 | 15 400 | 347 | 24 811 |
| K | Erbringung von Finanz- und Versicherungsdienstleistungen | 397 | 763 984 | 171 | 5 282 | 95 | 6 469 |
| L | Grundstücks- und Wohnungswesen | 4 094 | 2 430 929 | 1 729 | 53 207 | 834 | 57 871 |
| M | Erbringung von freiberuflichen, wissenschaftlichen und technischen Dienstleistungen | 8 118 | 3 165 219 | 2 610 | 84 100 | 2 002 | 143 813 |
| N | Erbringung von sonstigen wirtschaftlichen Dienstleistungen | 4 099 | 1 903 275 | 1 479 | 47 058 | 814 | 57 501 |
| P | Erziehung und Unterricht | 813 | 128 529 | . | . | . | . |
| Q | Gesundheits- und Sozialwesen | 910 | 1 288 821 | 314 | 9 438 | 166 | 11 524 |
| R | Kunst, Unterhaltung und Erholung | 1 598 | 332 067 | 736 | 22 967 | 334 | 22 778 |
| S | Erbringung von sonstigen Dienstleistungen | 7 977 | 1 478 458 | 3 593 | 113 591 | 2 038 | 143 817 |
| A - S | Insgesamt | 76 022 | 56 928 644 | 22 090 | 714 595 | 16 207 | 1 155 032 |

**Lieferungen und Leistungen 2013
klassen und Wirtschaftsabschnitten**

| Größenklassen von ... bis unter ... EUR | | | | | | WZ 2008 |
|---|------------------|---------------------|------------------|---------------------|------------------|--------------|
| 100 000 bis 250 000 | | 250 000 bis 500 000 | | 500 000 bis 1 Mill. | | |
| Anzahl | 1 000 EUR | Anzahl | 1 000 EUR | Anzahl | 1 000 EUR | |
| 400 | 65 656 | 249 | 87 727 | 155 | 113 827 | A |
| 5 | 857 | 12 | 4 931 | 7 | 5 555 | B |
| 1 358 | 223 998 | 1 017 | 366 131 | 800 | 572 831 | C |
| 113 | 18 394 | 59 | 21 038 | 40 | 30 521 | D |
| 41 | 6 598 | 36 | 13 723 | 46 | 34 260 | E |
| 3 311 | 530 913 | 1 836 | 648 846 | 1 119 | 774 390 | F |
| 3 431 | 550 202 | 1 854 | 653 715 | 1 227 | 875 062 | G |
| 643 | 103 284 | 405 | 148 192 | 300 | 212 480 | H |
| 1 376 | 212 459 | 480 | 164 226 | 230 | 157 757 | I |
| 322 | 50 183 | 160 | 56 030 | 107 | 72 547 | J |
| 52 | 8 189 | 23 | 8 053 | 15 | 10 511 | K |
| 650 | 101 951 | 306 | 107 103 | 216 | 151 485 | L |
| 1 936 | 305 445 | 839 | 293 813 | 426 | 294 323 | M |
| 899 | 139 467 | 352 | 124 904 | 265 | 189 541 | N |
| 135 | 20 055 | 34 | 12 053 | 18 | 12 351 | P |
| 147 | 23 089 | 125 | 45 242 | 70 | 47 785 | Q |
| 277 | 43 249 | 129 | 45 265 | 71 | 49 129 | R |
| 1 437 | 219 608 | 511 | 174 122 | 227 | 156 340 | S |
| 16 533 | 2 623 594 | 8 427 | 2 975 113 | 5 339 | 3 760 695 | A - S |

Noch: 4. Steuerpflichtige und deren
Noch: 4.1 nach Umsatzgrößen

| WZ 2008 | Wirtschaftsabschnitt | Davon in Größenklassen | | | | | |
|--------------|---|------------------------|------------------|---------------------|------------------|----------------------|------------------|
| | | 1 Mill. bis 2 Mill. | | 2 Mill. bis 5 Mill. | | 5 Mill. bis 10 Mill. | |
| | | Anzahl | 1 000 EUR | Anzahl | 1 000 EUR | Anzahl | 1 000 EUR |
| A | Land- und Forstwirtschaft, Fischerei | 149 | 213 560 | 175 | 560 472 | 74 | 500 779 |
| B | Bergbau und Gewinnung von Steinen und Erden | 5 | 6 939 | 7 | 23 568 | . | . |
| C | Verarbeitendes Gewerbe | 629 | 900 424 | 558 | 1 755 364 | 254 | 1 793 601 |
| D | Energieversorgung | 17 | 23 519 | 9 | 26 347 | 8 | 64 921 |
| E | Wasserversorgung; Abwasser- und Abfallentsorgung und Beseitigung von Umweltverschmutzungen | 32 | 46 517 | 49 | 159 072 | . | . |
| F | Baugewerbe | 513 | 719 706 | 329 | 996 872 | 89 | 619 576 |
| G | Handel; Instandhaltung und Reparatur von Kraftfahrzeugen | 899 | 1 266 828 | 734 | 2 313 203 | 292 | 1 994 250 |
| H | Verkehr und Lagerei | 196 | 269 905 | 124 | 381 336 | 33 | 234 879 |
| I | Gastgewerbe | 78 | 108 427 | 33 | 88 846 | . | . |
| J | Information und Kommunikation | 58 | 79 350 | 53 | 154 935 | 11 | 88 680 |
| K | Erbringung von Finanz- und Versicherungsdienstleistungen | 15 | 22 522 | 11 | 32 126 | 6 | 36 830 |
| L | Grundstücks- und Wohnungswesen | 137 | 198 116 | 129 | 401 809 | 51 | 368 275 |
| M | Erbringung von freiberuflichen, wissenschaftlichen und technischen Dienstleistungen | 184 | 253 405 | 79 | 239 784 | 21 | 152 312 |
| N | Erbringung von sonstigen wirtschaftlichen Dienstleistungen | 156 | 218 151 | 91 | 272 409 | 27 | 191 449 |
| P | Erziehung und Unterricht | 9 | 12 481 | 6 | 18 669 | 4 | 24 512 |
| Q | Gesundheits- und Sozialwesen | 33 | 45 277 | 20 | 70 288 | 13 | 86 513 |
| R | Kunst, Unterhaltung und Erholung | 22 | 29 760 | 23 | 68 147 | . | . |
| S | Erbringung von sonstigen Dienstleistungen | 97 | 134 543 | 49 | 139 174 | 17 | 116 856 |
| A - S | Insgesamt | 3 229 | 4 549 429 | 2 479 | 7 702 424 | 942 | 6 559 644 |

Lieferungen und Leistungen 2013
klassen und Wirtschaftsabschnitten

| von ... bis unter ... EUR | | | | | | WZ 2008 |
|---------------------------|------------------|-----------------------|------------------|-------------------|-------------------|--------------|
| 10 Mill. bis 25 Mill. | | 25 Mill. bis 50 Mill. | | 50 Mill. und mehr | | |
| Anzahl | 1 000 EUR | Anzahl | 1 000 EUR | Anzahl | 1 000 EUR | |
| 21 | 286 933 | 4 | 157 000 | 3 | 256 052 | A |
| . | . | - | - | - | - | B |
| 191 | 3 054 850 | 76 | 2 613 711 | 53 | 5 734 817 | C |
| 15 | 228 192 | 19 | 698 090 | 8 | 2 191 641 | D |
| 17 | 241 911 | . | . | . | . | E |
| 31 | 450 141 | 5 | 180 356 | - | - | F |
| 114 | 1 701 402 | 40 | 1 459 094 | 16 | 1 725 632 | G |
| . | . | . | . | . | . | H |
| . | . | - | - | - | - | I |
| 7 | 112 176 | 7 | 208 583 | - | - | J |
| 4 | 69 236 | . | . | . | . | K |
| 30 | 442 029 | 9 | 347 002 | 3 | 202 080 | L |
| 12 | 192 030 | 4 | 148 822 | 5 | 1 057 373 | M |
| 12 | 160 601 | . | . | . | . | N |
| - | - | - | - | - | - | P |
| 13 | 189 484 | 5 | 184 011 | 4 | 576 171 | Q |
| . | . | - | - | - | - | R |
| 4 | 69 369 | . | . | . | . | S |
| 497 | 7 567 110 | 181 | 6 397 215 | 98 | 12 923 794 | A - S |

**Noch: 4. Steuerpflichtige und deren
4.2 nach Umsatzgrößen**

| WZ 2008 | Wirtschaftszweige | Steuer- pflich- tige | Lieferungen und Leistungen | Davon in | | | |
|------------|--|----------------------------|----------------------------------|------------------------|---------------|--------------------|---------------|
| | | | | über 17 500 bis 50 000 | | 50 000 bis 100 000 | |
| | | Anzahl | 1 000 EUR | Anzahl | 1 000 EUR | Anzahl | 1 000 EUR |
| A | Land- und Forstwirtschaft, Fischerei | 1 862 | 2 273 515 | 358 | 11 437 | 274 | 20 073 |
| 01 | Landwirtschaft, Jagd und damit verbundene Tätigkeiten | 1 581 | 2 131 059 | 271 | 8 663 | 206 | 15 029 |
| 01.1 | Anbau einjähriger Pflanzen | 288 | 197 559 | 40 | 1 293 | 29 | 2 130 |
| 01.2 | Anbau mehrjähriger Pflanzen | 30 | 15 756 | 6 | 193 | 3 | 192 |
| 01.3 | Betrieb von Baumschulen sowie Anbau von Pflanzen zu Vermehrungszwecken | 36 | 7 612 | 6 | 183 | 8 | 604 |
| 01.4 | Tierhaltung | 271 | 349 983 | . | . | 51 | 3 748 |
| 01.5 | Gemischte Landwirtschaft | . | . | 116 | 3 655 | 94 | 6 836 |
| 01.6 | Erbringung von landwirtschaftlichen Dienstleistungen | 105 | 70 821 | 25 | 822 | 21 | 1 519 |
| 01.7 | Jagd, Fallenstellerei und damit verbundene Tätigkeiten | . | . | . | . | - | - |
| 02 | Forstwirtschaft und Holzeinschlag | 267 | 137 458 | . | . | 62 | 4 674 |
| 02.1 | Forstwirtschaft | 42 | 80 396 | . | . | 9 | 638 |
| 02.2 | Holzeinschlag | 71 | 11 843 | 20 | 636 | 24 | 1 901 |
| 02.3 | Sammeln von wild wachsenden Produkten (ohne Holz) | - | - | - | - | - | - |
| 02.4 | Erbringung von Dienstleistungen für Forstwirtschaft und Holzeinschlag | 154 | 45 218 | 54 | 1 738 | 29 | 2 134 |
| 03 | Fischerei und Aquakultur | 14 | 4 999 | . | . | 6 | 370 |
| 03.1 | Fischerei | 6 | 1 449 | . | . | 3 | 172 |
| 03.2 | Aquakultur | 8 | 3 549 | - | - | 3 | 198 |
| B | Bergbau und Gewinnung von Steinen und Erden | 45 | 92 493 | . | . | . | . |
| 08 | Gewinnung von Steinen und Erden, sonstiger Bergbau | . | . | . | . | . | . |
| 08.1 | Gewinnung von Natursteinen, Kies, Sand, Ton und Kaolin | 39 | 70 334 | . | . | . | . |
| 08.9 | Sonstiger Bergbau; Gewinnung von Steinen und Erden a. n. g. | . | . | - | - | - | - |
| 09 | Erbringen von Dienstleistungen für den Bergbau und für die Gewinnung von Steinen und Erden | . | . | - | - | - | - |
| 09.1 | Erbringen von Dienstleistungen für die Gewinnung von Erdöl und Erdgas | - | - | - | - | - | - |
| 09.9 | Erbringen von Dienstleistungen für sonstigen Bergbau und für die Gewinnung von Steinen und Erden | . | . | - | - | - | - |
| C | Verarbeitendes Gewerbe | 6 850 | 17 114 952 | 986 | 32 178 | 928 | 67 047 |
| 10 | Herstellung von Nahrungs- und Futtermitteln | 966 | 1 833 027 | 68 | 2 208 | 94 | 7 046 |
| 10.1 | Schlachten und Fleischverarbeitung | 342 | 588 145 | 23 | 710 | 26 | 1 933 |
| 10.2 | Fischverarbeitung | . | . | . | . | . | . |
| 10.3 | Obst- und Gemüseverarbeitung | 20 | 46 145 | 4 | 134 | 4 | 348 |
| 10.4 | Herstellung von pflanzlichen und tierischen Ölen und Fetten | . | . | - | - | - | - |
| 10.5 | Milchverarbeitung | 27 | 82 489 | 9 | 308 | 5 | 304 |
| 10.6 | Mahl- und Schälmaschinen, Herstellung von Stärke und Stärkeerzeugnissen | 29 | 147 396 | . | . | . | . |
| 10.7 | Herstellung von Back- und Teigwaren | 474 | 479 095 | 26 | 888 | 50 | 3 849 |
| 10.8 | Herstellung von sonstigen Nahrungsmitteln | 41 | 293 767 | . | . | 5 | 344 |
| 10.9 | Herstellung von Futtermitteln | 23 | 164 460 | . | . | . | . |

**Lieferungen und Leistungen 2013
klassen und Wirtschaftszweigen**

| Größenklassen von ... bis unter ... EUR | | | | | | WZ 2008 |
|---|----------------|---------------------|----------------|---------------------|----------------|------------|
| 100 000 bis 250 000 | | 250 000 bis 500 000 | | 500 000 bis 1 Mill. | | |
| Anzahl | 1 000 EUR | Anzahl | 1 000 EUR | Anzahl | 1 000 EUR | |
| 400 | 65 656 | 249 | 87 727 | 155 | 113 827 | A |
| 342 | 56 708 | 216 | 76 536 | 138 | 101 053 | 01 |
| 66 | 11 325 | 66 | 24 427 | 35 | 25 140 | 01.1 |
| . | . | 4 | 1 148 | . | . | 01.2 |
| 12 | 2 041 | 6 | 1 806 | . | . | 01.3 |
| 59 | 9 544 | 21 | 7 175 | 18 | 13 457 | 01.4 |
| 167 | 27 520 | 106 | 37 648 | 74 | 54 457 | 01.5 |
| 28 | 4 934 | 13 | 4 332 | 6 | 4 817 | 01.6 |
| . | . | - | - | - | - | 01.7 |
| 55 | 8 471 | . | . | . | . | 02 |
| 10 | 1 733 | 6 | 1 836 | 4 | 3 408 | 02.1 |
| 14 | 2 045 | . | . | . | . | 02.2 |
| - | - | - | - | - | - | 02.3 |
| 31 | 4 693 | 18 | 6 177 | 10 | 7 287 | 02.4 |
| 3 | 477 | . | . | . | . | 03 |
| . | . | - | - | - | - | 03.1 |
| . | . | . | . | . | . | 03.2 |
| 5 | 857 | 12 | 4 931 | 7 | 5 555 | B |
| 5 | 857 | . | . | 7 | 5 555 | 08 |
| 5 | 857 | 9 | 3 613 | 7 | 5 555 | 08.1 |
| - | - | . | . | - | - | 08.9 |
| - | - | . | . | - | - | 09 |
| - | - | - | - | - | - | 09.1 |
| - | - | . | . | - | - | 09.9 |
| 1 358 | 223 998 | 1 017 | 366 131 | 800 | 572 831 | C |
| 257 | 44 286 | 236 | 84 703 | 135 | 93 624 | 10 |
| 74 | 13 086 | 94 | 34 166 | 54 | 37 275 | 10.1 |
| - | - | - | - | - | - | 10.2 |
| . | . | 5 | 1 876 | . | . | 10.3 |
| . | . | - | - | - | - | 10.4 |
| 4 | 719 | 4 | 1 456 | . | . | 10.5 |
| 8 | 1 488 | 9 | 3 116 | 3 | 2 577 | 10.6 |
| 158 | 26 897 | 115 | 40 599 | 68 | 46 796 | 10.7 |
| 8 | 1 252 | 6 | 2 437 | 6 | 4 317 | 10.8 |
| . | . | 3 | 1 053 | . | . | 10.9 |

Noch: 4. Steuerpflichtige und deren
Noch: 4.2 nach Umsatzgrößen

| WZ 2008 | Wirtschaftszweige | Davon in Größenklassen | | | | | |
|------------|--|------------------------|----------------|---------------------|------------------|----------------------|------------------|
| | | 1 Mill. bis 2 Mill. | | 2 Mill. bis 5 Mill. | | 5 Mill. bis 10 Mill. | |
| | | Anzahl | 1 000 EUR | Anzahl | 1 000 EUR | Anzahl | 1 000 EUR |
| A | Land- und Forstwirtschaft, Fischerei | 149 | 213 560 | 175 | 560 472 | 74 | 500 779 |
| 01 | Landwirtschaft, Jagd und damit verbundene Tätigkeiten | 135 | 194 780 | . | . | . | . |
| 01.1 | Anbau einjähriger Pflanzen | 28 | 38 508 | 18 | 53 726 | . | . |
| 01.2 | Anbau mehrjähriger Pflanzen | . | . | . | . | . | . |
| 01.3 | Betrieb von Baumschulen sowie Anbau von Pflanzen zu Vermehrungszwecken | . | . | . | . | . | . |
| 01.4 | Tierhaltung | 14 | 20 548 | 15 | 52 342 | 9 | 66 006 |
| 01.5 | Gemischte Landwirtschaft | 82 | 120 575 | 137 | 438 502 | 55 | 369 672 |
| 01.6 | Erbringung von landwirtschaftlichen Dienstleistungen | 5 | 6 744 | . | . | 4 | 28 537 |
| 01.7 | Jagd, Fallenstellerei und damit verbundene Tätigkeiten | . | . | . | . | . | . |
| 02 | Forstwirtschaft und Holzeinschlag | . | . | . | . | . | . |
| 02.1 | Forstwirtschaft | . | . | . | . | . | . |
| 02.2 | Holzeinschlag | 3 | 3 316 | . | . | . | . |
| 02.3 | Sammeln von wild wachsenden Produkten (ohne Holz) | . | . | . | . | . | . |
| 02.4 | Erbringung von Dienstleistungen für Forstwirtschaft und Holzeinschlag | . | . | . | . | . | . |
| 03 | Fischerei und Aquakultur | . | . | . | . | . | . |
| 03.1 | Fischerei | . | . | . | . | . | . |
| 03.2 | Aquakultur | . | . | . | . | . | . |
| B | Bergbau und Gewinnung von Steinen und Erden | 5 | 6 939 | 7 | 23 568 | . | . |
| 08 | Gewinnung von Steinen und Erden, sonstiger Bergbau | 5 | 6 939 | . | . | . | . |
| 08.1 | Gewinnung von Natursteinen, Kies, Sand, Ton und Kaolin | 5 | 6 939 | . | . | . | . |
| 08.9 | Sonstiger Bergbau; Gewinnung von Steinen und Erden a. n. g. | . | . | . | . | . | . |
| 09 | Erbringen von Dienstleistungen für den Bergbau und für die Gewinnung von Steinen und Erden | . | . | . | . | . | . |
| 09.1 | Erbringen von Dienstleistungen für die Gewinnung von Erdöl und Erdgas | . | . | . | . | . | . |
| 09.9 | Erbringen von Dienstleistungen für sonstigen Bergbau und für die Gewinnung von Steinen und Erden | . | . | . | . | . | . |
| C | Verarbeitendes Gewerbe | 629 | 900 424 | 558 | 1 755 364 | 254 | 1 793 601 |
| 10 | Herstellung von Nahrungs- und Futtermitteln | 70 | 92 881 | 42 | 129 336 | 22 | 156 743 |
| 10.1 | Schlachten und Fleischverarbeitung | 35 | 46 958 | 15 | 45 995 | 8 | 56 127 |
| 10.2 | Fischverarbeitung | . | . | . | . | . | . |
| 10.3 | Obst- und Gemüseverarbeitung | . | . | . | . | . | . |
| 10.4 | Herstellung von pflanzlichen und tierischen Ölen und Fetten | . | . | . | . | . | . |
| 10.5 | Milchverarbeitung | . | . | . | . | . | . |
| 10.6 | Mahl- und Schälmaschinen, Herstellung von Stärke und Stärkeerzeugnissen | 3 | 4 176 | . | . | . | . |
| 10.7 | Herstellung von Back- und Teigwaren | 26 | 33 364 | 16 | 48 043 | 5 | 35 660 |
| 10.8 | Herstellung von sonstigen Nahrungsmitteln | . | . | 3 | 10 176 | 3 | 18 864 |
| 10.9 | Herstellung von Futtermitteln | . | . | 4 | 13 153 | . | . |

Lieferungen und Leistungen 2013
klassen und Wirtschaftszweigen

| von ... bis unter ... EUR | | | | | | WZ 2008 |
|---------------------------|------------------|-----------------------|------------------|-------------------|------------------|------------|
| 10 Mill. bis 25 Mill. | | 25 Mill. bis 50 Mill. | | 50 Mill. und mehr | | |
| Anzahl | 1 000 EUR | Anzahl | 1 000 EUR | Anzahl | 1 000 EUR | |
| 21 | 286 933 | 4 | 157 000 | 3 | 256 052 | A |
| 21 | 286 933 | 4 | 157 000 | . | . | 01 |
| . | . | - | - | - | - | 01.1 |
| - | - | - | - | - | - | 01.2 |
| - | - | - | - | - | - | 01.3 |
| 4 | 66 661 | . | . | - | - | 01.4 |
| . | . | . | . | . | . | 01.5 |
| . | . | - | - | - | - | 01.6 |
| - | - | - | - | - | - | 01.7 |
| - | - | - | - | - | - | 02 |
| - | - | - | - | - | - | 02.1 |
| - | - | - | - | - | - | 02.2 |
| - | - | - | - | - | - | 02.3 |
| - | - | - | - | - | - | 02.4 |
| - | - | - | - | - | - | 03 |
| - | - | - | - | - | - | 03.1 |
| - | - | - | - | - | - | 03.2 |
| . | . | - | - | - | - | B |
| . | . | - | - | - | - | 08 |
| . | . | - | - | - | - | 08.1 |
| - | - | - | - | - | - | 08.9 |
| . | . | - | - | - | - | 09 |
| - | - | - | - | - | - | 09.1 |
| . | . | - | - | - | - | 09.9 |
| 191 | 3 054 850 | 76 | 2 613 711 | 53 | 5 734 817 | C |
| 28 | 456 375 | 10 | 343 922 | 4 | 421 903 | 10 |
| 8 | 126 060 | . | . | . | . | 10.1 |
| - | - | - | - | - | - | 10.2 |
| . | . | - | - | - | - | 10.3 |
| . | . | - | - | - | - | 10.4 |
| - | - | . | . | - | - | 10.5 |
| . | . | - | - | . | . | 10.6 |
| 7 | 103 367 | . | . | . | . | 10.7 |
| 6 | 115 699 | - | - | . | . | 10.8 |
| 3 | 58 013 | . | . | - | - | 10.9 |

Noch: 4. Steuerpflichtige und deren
Noch: 4.2 nach Umsatzgrößen

| WZ 2008 | Wirtschaftszweige | Steuer- pflich- tige | Lieferungen und Leistungen | Davon in | | | |
|------------|--|----------------------------|----------------------------------|------------------------|-----------|--------------------|-----------|
| | | | | über 17 500 bis 50 000 | | 50 000 bis 100 000 | |
| | | Anzahl | 1 000 EUR | Anzahl | 1 000 EUR | Anzahl | 1 000 EUR |
| 11 | Getränkeherstellung | 41 | 163 233 | 7 | 207 | 5 | 392 |
| 12 | Tabakverarbeitung | . | . | - | - | . | . |
| 13 | Herstellung von Textilien | 112 | 181 741 | 20 | 569 | 22 | 1 588 |
| 13.1 | Spinnstoffaufbereitung und Spinnerei | 7 | 26 731 | - | - | - | - |
| 13.2 | Weberei | 6 | 21 425 | . | . | - | - |
| 13.3 | Veredlung von Textilien und Bekleidung | 20 | 17 579 | . | . | 4 | 318 |
| 13.9 | Herstellung von sonstigen Textilwaren | 79 | 116 007 | 15 | 449 | 18 | 1 270 |
| 14 | Herstellung von Bekleidung | 56 | 18 718 | 19 | 573 | 14 | 988 |
| 14.1 | Herstellung von Bekleidung (ohne Pelzbekleidung) | 50 | 11 366 | 19 | 573 | . | . |
| 14.2 | Herstellung von Pelzwaren | - | - | - | - | - | - |
| 14.3 | Herstellung von Bekleidung aus gewirktem und gestricktem Stoff | 6 | 7 352 | - | - | . | . |
| 15 | Herstellung von Leder, Lederwaren und Schuhen | 61 | 20 729 | 10 | 321 | 13 | 923 |
| 15.1 | Herstellung von Leder und Lederwaren (ohne Herstellung von Lederbekleidung) | 39 | 10 671 | . | . | 9 | 668 |
| 15.2 | Herstellung von Schuhen | 22 | 10 058 | . | . | 4 | 256 |
| 16 | Herstellung von Holz-, Flecht-, Korb- und Korkwaren (ohne Möbel) | 426 | 654 944 | 89 | 2 999 | 68 | 4 967 |
| 16.1 | Säge-, Hobel- und Holzimprägnierwerke | 102 | 204 927 | 24 | 848 | 19 | 1 409 |
| 16.2 | Herstellung von sonstigen Holz-, Kork-, Flecht- und Korbwaren (ohne Möbel) | 324 | 450 016 | 65 | 2 152 | 49 | 3 558 |
| 17 | Herstellung von Papier, Pappe und Waren daraus | 46 | 445 202 | . | . | 5 | 303 |
| 17.1 | Herstellung von Holz- und Zellstoff, Papier, Karton und Pappe | 9 | 274 045 | - | - | - | - |
| 17.2 | Herstellung von Waren aus Papier, Karton und Pappe | 37 | 171 158 | . | . | 5 | 303 |
| 18 | Herstellung von Druckerzeugnissen; Vervielfältigung von bespielten Ton-, Bild- und Datenträgern | 228 | 268 473 | 48 | 1 540 | 46 | 3 222 |
| 18.1 | Herstellung von Druckerzeugnissen | 225 | 268 345 | . | . | . | . |
| 18.2 | Vervielfältigung von bespielten Ton-, Bild- und Datenträgern | 3 | 128 | . | . | . | . |
| 20 | Herstellung von chemischen Erzeugnissen | 97 | 453 117 | 10 | 306 | 11 | 848 |
| 20.1 | Herstellung von chemischen Grundstoffen, Düngemitteln und Stickstoffverbindungen, Kunststoffen in Primärformen und synthetischem Kautschuk in Primärformen | 51 | 157 380 | 4 | 129 | 9 | 687 |

Lieferungen und Leistungen 2013
klassen und Wirtschaftszweigen

| Größenklassen von ... bis unter ... EUR | | | | | | WZ 2008 |
|---|-----------|---------------------|-----------|---------------------|-----------|------------|
| 100 000 bis 250 000 | | 250 000 bis 500 000 | | 500 000 bis 1 Mill. | | |
| Anzahl | 1 000 EUR | Anzahl | 1 000 EUR | Anzahl | 1 000 EUR | |
| 6 | 1 024 | 5 | 1 848 | 3 | 1 586 | 11 |
| - | - | - | - | - | - | 12 |
| 22 | 3 576 | 6 | 2 362 | 12 | 8 388 | 13 |
| . | . | . | . | . | . | 13.1 |
| . | . | - | - | - | - | 13.2 |
| . | . | . | . | . | . | 13.3 |
| 17 | 2 784 | 3 | 1 138 | 8 | 5 683 | 13.9 |
| 7 | 1 024 | . | . | 4 | 2 900 | 14 |
| . | . | . | . | . | . | 14.1 |
| - | - | - | - | - | - | 14.2 |
| . | . | - | - | . | . | 14.3 |
| 25 | 4 130 | 4 | 1 520 | 3 | 2 044 | 15 |
| 15 | 2 422 | . | . | . | . | 15.1 |
| 10 | 1 708 | . | . | . | . | 15.2 |
| 99 | 15 631 | 59 | 21 596 | 49 | 34 415 | 16 |
| 24 | 3 835 | 13 | 4 294 | 10 | 6 838 | 16.1 |
| 75 | 11 795 | 46 | 17 303 | 39 | 27 577 | 16.2 |
| 8 | 1 164 | 3 | 1 203 | 7 | 4 853 | 17 |
| . | . | . | . | 3 | 2 033 | 17.1 |
| . | . | . | . | 4 | 2 820 | 17.2 |
| 44 | 7 499 | 28 | 9 987 | 35 | 24 703 | 18 |
| 44 | 7 499 | 28 | 9 987 | 35 | 24 703 | 18.1 |
| - | - | - | - | - | - | 18.2 |
| 9 | 1 519 | 16 | 5 396 | 11 | 8 729 | 20 |
| 4 | 779 | . | . | 4 | 3 701 | 20.1 |

Noch: 4. Steuerpflichtige und deren
Noch: 4.2 nach Umsatzgrößen

| WZ 2008 | Wirtschaftszweige | Davon in Größenklassen | | | | | |
|------------|--|------------------------|-----------|---------------------|-----------|----------------------|-----------|
| | | 1 Mill. bis 2 Mill. | | 2 Mill. bis 5 Mill. | | 5 Mill. bis 10 Mill. | |
| | | Anzahl | 1 000 EUR | Anzahl | 1 000 EUR | Anzahl | 1 000 EUR |
| 11 | Getränkeherstellung | . | . | 8 | 28 156 | . | . |
| 12 | Tabakverarbeitung | - | - | - | - | - | - |
| 13 | Herstellung von Textilien | 7 | 9 916 | 11 | 32 837 | . | . |
| 13.1 | Spinnstoffaufbereitung und Spinnerei | - | - | . | . | . | . |
| 13.2 | Weberei | . | . | - | - | 3 | 19 782 |
| 13.3 | Veredlung von Textilien und Bekleidung | . | . | . | . | . | . |
| 13.9 | Herstellung von sonstigen Textilwaren | . | . | 7 | 18 288 | 5 | 38 246 |
| 14 | Herstellung von Bekleidung | . | . | 3 | 8 408 | - | - |
| 14.1 | Herstellung von Bekleidung (ohne Pelzbekleidung) | . | . | . | . | - | - |
| 14.2 | Herstellung von Pelzwaren | - | - | - | - | - | - |
| 14.3 | Herstellung von Bekleidung aus gewirktem und gestricktem Stoff | - | - | . | . | - | - |
| 15 | Herstellung von Leder, Lederwaren und Schuhen | 3 | 4 988 | 3 | 6 804 | - | - |
| 15.1 | Herstellung von Leder und Lederwaren (ohne Herstellung von Lederbekleidung) | . | . | . | . | - | - |
| 15.2 | Herstellung von Schuhen | . | . | . | . | - | - |
| 16 | Herstellung von Holz-, Flecht-, Korb- und Korkwaren (ohne Möbel) | 29 | 44 892 | 20 | 62 046 | . | . |
| 16.1 | Säge-, Hobel- und Holzimprägnierwerke | 7 | 11 018 | . | . | . | . |
| 16.2 | Herstellung von sonstigen Holz-, Korb-, Flecht- und Korbwaren (ohne Möbel) | 22 | 33 874 | . | . | - | - |
| 17 | Herstellung von Papier, Pappe und Waren daraus | 7 | 10 921 | 4 | 12 676 | . | . |
| 17.1 | Herstellung von Holz- und Zellstoff, Papier, Karton und Pappe | - | - | - | - | - | - |
| 17.2 | Herstellung von Waren aus Papier, Karton und Pappe | 7 | 10 921 | 4 | 12 676 | . | . |
| 18 | Herstellung von Druckerzeugnissen; Vervielfältigung von bespielten Ton-, Bild- und Datenträgern | 12 | 16 833 | 9 | 36 485 | 3 | 20 527 |
| 18.1 | Herstellung von Druckerzeugnissen | 12 | 16 833 | 9 | 36 485 | 3 | 20 527 |
| 18.2 | Vervielfältigung von bespielten Ton-, Bild- und Datenträgern | - | - | - | - | - | - |
| 20 | Herstellung von chemischen Erzeugnissen | 10 | 13 618 | 13 | 44 510 | 7 | 58 432 |
| 20.1 | Herstellung von chemischen Grundstoffen, Düngemitteln und Stickstoffverbindungen, Kunststoffen in Primärformen und synthetischem Kautschuk in Primärformen | 3 | 3 959 | 9 | 31 200 | . | . |

Lieferungen und Leistungen 2013
klassen und Wirtschaftszweigen

| von ... bis unter ... EUR | | | | | | WZ 2008 |
|---------------------------|-----------|-----------------------|-----------|-------------------|-----------|------------|
| 10 Mill. bis 25 Mill. | | 25 Mill. bis 50 Mill. | | 50 Mill. und mehr | | |
| Anzahl | 1 000 EUR | Anzahl | 1 000 EUR | Anzahl | 1 000 EUR | |
| . | . | - | - | . | . | 11 |
| . | . | - | - | . | . | 12 |
| . | . | . | . | . | . | 13 |
| . | . | - | - | . | . | 13.1 |
| - | - | - | - | - | - | 13.2 |
| - | - | - | - | - | - | 13.3 |
| - | - | . | . | - | - | 13.9 |
| - | - | - | - | - | - | 14 |
| - | - | - | - | - | - | 14.1 |
| - | - | - | - | - | - | 14.2 |
| - | - | - | - | - | - | 14.3 |
| - | - | - | - | - | - | 15 |
| - | - | - | - | - | - | 15.1 |
| - | - | - | - | - | - | 15.2 |
| 7 | 94 751 | . | . | 3 | 332 117 | 16 |
| - | - | - | - | . | . | 16.1 |
| 7 | 94 751 | . | . | . | . | 16.2 |
| 3 | 61 648 | 4 | 134 637 | . | . | 17 |
| . | . | . | . | . | . | 17.1 |
| . | . | . | . | - | - | 17.2 |
| . | . | - | - | . | . | 18 |
| . | . | - | - | . | . | 18.1 |
| - | - | - | - | - | - | 18.2 |
| 5 | 90 199 | . | . | . | . | 20 |
| . | . | . | . | - | - | 20.1 |

Noch: 4. Steuerpflichtige und deren
Noch: 4.2 nach Umsatzgrößen

| WZ 2008 | Wirtschaftszweige | Steuer- pflich- tige | Lieferungen und Leistungen | Davon in | | | |
|------------|--|----------------------------|----------------------------------|------------------------|-----------|--------------------|-----------|
| | | | | über 17 500 bis 50 000 | | 50 000 bis 100 000 | |
| | | Anzahl | 1 000 EUR | Anzahl | 1 000 EUR | Anzahl | 1 000 EUR |
| 20.2 | Herstellung von Schädlingsbekämpfungsmitteln, Pflanzenschutz- und Desinfektionsmitteln | . | . | - | - | - | - |
| 20.3 | Herstellung von Anstrichmitteln, Druckfarben und Kitt | . | . | - | - | - | - |
| 20.4 | Herstellung von Seifen, Wasch-, Reinigungs- und Körperpflegemitteln sowie von Duftstoffen | 21 | 38 237 | . | . | . | . |
| 20.5 | Herstellung von sonstigen chemischen Erzeugnissen | 20 | 175 058 | . | . | . | . |
| 20.6 | Herstellung von Chemiefasern | . | . | - | - | - | - |
| 21 | Herstellung von pharmazeutischen Erzeugnissen | . | . | . | . | . | . |
| 21.1 | Herstellung von pharmazeutischen Grundstoffen | . | . | - | - | . | . |
| 21.2 | Herstellung von pharmazeutischen Spezialitäten und sonstigen pharmazeutischen Erzeugnissen | . | . | . | . | - | - |
| 22 | Herstellung von Gummi- und Kunststoffwaren | 258 | 1 443 940 | 21 | 751 | 16 | 1 129 |
| 22.1 | Herstellung von Gummiwaren | 36 | 217 278 | . | . | 3 | 189 |
| 22.2 | Herstellung von Kunststoffwaren | 222 | 1 226 662 | . | . | 13 | 940 |
| 23 | Herstellung von Glas und Glaswaren, Keramik, Verarbeitung von Steinen und Erden | 535 | 1 043 380 | 115 | 3 729 | 86 | 6 203 |
| 23.1 | Herstellung von Glas und Glaswaren | 157 | 348 572 | 45 | 1 483 | 34 | 2 435 |
| 23.2 | Herstellung von feuerfesten keramischen Werkstoffen und Waren | . | . | - | - | - | - |
| 23.3 | Herstellung von keramischen Baumaterialien | 6 | 3 645 | . | . | - | - |
| 23.4 | Herstellung von sonstigen Porzellan- und keramischen Erzeugnissen | 72 | 189 955 | 27 | 806 | . | . |
| 23.5 | Herstellung von Zement, Kalk und gebranntem Gips | . | . | . | . | - | - |
| 23.6 | Herstellung von Erzeugnissen aus Beton, Zement und Gips | 81 | 314 012 | 8 | 302 | 12 | 838 |
| 23.7 | Be- und Verarbeitung von Naturwerksteinen und Natursteinen a. n. g. | 204 | 96 436 | 32 | 1 047 | 28 | 2 105 |
| 23.9 | Herstellung von Schleifkörpern und Schleifmitteln auf Unterlage sowie sonstigen Erzeugnissen aus nichtmetallischen Mineralien a. n. g. | 12 | 31 043 | . | . | . | . |
| 24 | Metallerzeugung und -bearbeitung | 63 | 767 492 | 14 | 450 | 10 | 708 |
| 24.1 | Erzeugung von Roheisen, Stahl und Ferrolegierungen | . | . | 5 | 165 | . | . |
| 24.2 | Herstellung von Stahlrohren, Rohrform-, Rohrverschluss- und Rohrverbindungsstücken aus Stahl | 7 | 50 280 | - | - | . | . |

Lieferungen und Leistungen 2013
klassen und Wirtschaftszweigen

| Größenklassen von ... bis unter ... EUR | | | | | | WZ 2008 |
|---|-----------|---------------------|-----------|---------------------|-----------|------------|
| 100 000 bis 250 000 | | 250 000 bis 500 000 | | 500 000 bis 1 Mill. | | |
| Anzahl | 1 000 EUR | Anzahl | 1 000 EUR | Anzahl | 1 000 EUR | |
| - | - | - | - | - | - | 20.2 |
| - | - | - | - | - | - | 20.3 |
| . | . | . | . | 4 | 2 746 | 20.4 |
| . | . | 4 | 1 291 | 3 | 2 282 | 20.5 |
| - | - | . | . | - | - | 20.6 |
| . | . | - | - | 3 | 2 040 | 21 |
| - | - | - | - | . | . | 21.1 |
| . | . | - | - | . | . | 21.2 |
| 26 | 4 165 | 29 | 10 548 | 28 | 20 349 | 22 |
| 8 | 1 196 | 6 | 2 124 | 3 | 2 303 | 22.1 |
| 18 | 2 969 | 23 | 8 424 | 25 | 18 046 | 22.2 |
| 119 | 19 752 | 85 | 29 119 | 32 | 21 051 | 23 |
| 28 | 4 517 | 14 | 4 821 | 8 | 4 768 | 23.1 |
| - | - | - | - | - | - | 23.2 |
| . | . | . | . | . | . | 23.3 |
| 10 | 1 746 | . | . | 3 | 2 222 | 23.4 |
| - | - | - | - | - | - | 23.5 |
| 10 | 1 604 | 9 | 3 066 | . | . | 23.6 |
| 68 | 11 458 | 52 | 18 145 | 12 | 8 346 | 23.7 |
| . | . | . | . | - | - | 23.9 |
| 7 | 1 010 | 5 | 1 777 | 6 | 4 209 | 24 |
| . | . | - | - | - | - | 24.1 |
| - | - | - | - | . | . | 24.2 |

Noch: 4. Steuerpflichtige und deren
Noch: 4.2 nach Umsatzgrößen

| WZ 2008 | Wirtschaftszweige | Davon in Größenklassen | | | | | |
|------------|--|------------------------|-----------|---------------------|-----------|----------------------|-----------|
| | | 1 Mill. bis 2 Mill. | | 2 Mill. bis 5 Mill. | | 5 Mill. bis 10 Mill. | |
| | | Anzahl | 1 000 EUR | Anzahl | 1 000 EUR | Anzahl | 1 000 EUR |
| 20.2 | Herstellung von Schädlingsbekämpfungsmitteln, Pflanzenschutz- und Desinfektionsmitteln | - | - | . | . | - | - |
| 20.3 | Herstellung von Anstrichmitteln, Druckfarben und Kitt | - | - | . | . | - | - |
| 20.4 | Herstellung von Seifen, Wasch-, Reinigungs- und Körperpflegemitteln sowie von Duftstoffen | 3 | 3 787 | . | . | . | . |
| 20.5 | Herstellung von sonstigen chemischen Erzeugnissen | 4 | 5 871 | . | . | - | - |
| 20.6 | Herstellung von Chemiefasern | - | - | - | - | - | - |
| 21 | Herstellung von pharmazeutischen Erzeugnissen | 5 | 7 242 | . | . | . | . |
| 21.1 | Herstellung von pharmazeutischen Grundstoffen | - | - | - | - | - | - |
| 21.2 | Herstellung von pharmazeutischen Spezialitäten und sonstigen pharmazeutischen Erzeugnissen | 5 | 7 242 | . | . | . | . |
| 22 | Herstellung von Gummi- und Kunststoffwaren | 39 | 61 631 | 37 | 124 423 | 27 | 186 979 |
| 22.1 | Herstellung von Gummiwaren | 5 | 8 422 | . | . | 4 | 23 757 |
| 22.2 | Herstellung von Kunststoffwaren | 34 | 53 209 | . | . | 23 | 163 223 |
| 23 | Herstellung von Glas und Glaswaren, Keramik, Verarbeitung von Steinen und Erden | 17 | 25 316 | 41 | 128 348 | 19 | 129 403 |
| 23.1 | Herstellung von Glas und Glaswaren | 7 | 10 200 | 9 | 30 613 | 6 | 43 123 |
| 23.2 | Herstellung von feuerfesten keramischen Werkstoffen und Waren | - | - | - | - | - | - |
| 23.3 | Herstellung von keramischen Baumaterialien | - | - | . | . | - | - |
| 23.4 | Herstellung von sonstigen Porzellan- und keramischen Erzeugnissen | . | . | 4 | 15 042 | 4 | 28 789 |
| 23.5 | Herstellung von Zement, Kalk und gebranntem Gips | - | - | - | - | - | - |
| 23.6 | Herstellung von Erzeugnissen aus Beton, Zement und Gips | . | . | . | . | 5 | 31 344 |
| 23.7 | Be- und Verarbeitung von Naturwerksteinen und Natursteinen a. n. g. | 5 | 6 663 | 3 | 8 753 | . | . |
| 23.9 | Herstellung von Schleifkörpern und Schleifmitteln auf Unterlage sowie sonstigen Erzeugnissen aus nichtmetallischen Mineralien a. n. g. | . | . | 3 | 10 070 | . | . |
| 24 | Metallerzeugung und -bearbeitung | 3 | 4 191 | 6 | 19 264 | 3 | 18 130 |
| 24.1 | Erzeugung von Roheisen, Stahl und Ferrolegierungen | - | - | - | - | . | . |
| 24.2 | Herstellung von Stahlrohren, Rohrform-, Rohrverschluss- und Rohrverbindungsstücken aus Stahl | . | . | . | . | . | . |

Lieferungen und Leistungen 2013
klassen und Wirtschaftszweigen

| von ... bis unter ... EUR | | | | | | WZ 2008 |
|---------------------------|-----------|-----------------------|-----------|-------------------|-----------|------------|
| 10 Mill. bis 25 Mill. | | 25 Mill. bis 50 Mill. | | 50 Mill. und mehr | | |
| Anzahl | 1 000 EUR | Anzahl | 1 000 EUR | Anzahl | 1 000 EUR | |
| - | - | - | - | - | - | 20.2 |
| - | - | - | - | . | . | 20.3 |
| . | . | - | - | - | - | 20.4 |
| . | . | . | . | . | . | 20.5 |
| . | . | - | - | - | - | 20.6 |
| . | . | . | . | - | - | 21 |
| - | - | - | - | - | - | 21.1 |
| . | . | . | . | - | - | 21.2 |
| 20 | 318 462 | 10 | 382 738 | 5 | 332 763 | 22 |
| - | - | . | . | . | . | 22.1 |
| 20 | 318 462 | . | . | . | . | 22.2 |
| 11 | 197 277 | 7 | 263 339 | 3 | 219 843 | 23 |
| . | . | . | . | . | . | 23.1 |
| - | - | . | . | - | - | 23.2 |
| - | - | - | - | - | - | 23.3 |
| 3 | 57 373 | - | - | . | . | 23.4 |
| . | . | - | - | - | - | 23.5 |
| 3 | 53 361 | 4 | 153 996 | - | - | 23.6 |
| . | . | - | - | - | - | 23.7 |
| . | . | - | - | - | - | 23.9 |
| . | . | . | . | 4 | 616 189 | 24 |
| - | - | - | - | . | . | 24.1 |
| . | . | . | . | - | - | 24.2 |

Noch: 4. Steuerpflichtige und deren
Noch: 4.2 nach Umsatzgrößen

| WZ 2008 | Wirtschaftszweige | Steuer- pflich- tige | Lieferungen und Leistungen | Davon in | | | |
|------------|---|----------------------------|----------------------------------|------------------------|-----------|--------------------|-----------|
| | | | | über 17 500 bis 50 000 | | 50 000 bis 100 000 | |
| | | Anzahl | 1 000 EUR | Anzahl | 1 000 EUR | Anzahl | 1 000 EUR |
| 24.3 | Sonstige erste Bearbeitung von Eisen und Stahl | . | . | - | - | . | . |
| 24.4 | Erzeugung und erste Bearbeitung von NE-Metallen | . | . | 9 | 285 | 6 | 402 |
| 24.5 | Gießereien | 13 | 172 981 | - | - | - | - |
| 25 | Herstellung von Metallerzeugnissen | 1 696 | 2 962 993 | 273 | 8 841 | 251 | 18 098 |
| 25.1 | Stahl- und Leichtmetallbau | 388 | 938 735 | 49 | 1 658 | 52 | 3 774 |
| 25.2 | Herstellung von Metalltanks und -behältern; Herstellung von Heizkörpern und -kesseln für Zentralheizungen | 14 | 60 561 | . | . | . | . |
| 25.3 | Herstellung von Dampfkesseln (ohne Zentralheizungskessel) | 3 | 3 511 | - | - | - | - |
| 25.4 | Herstellung von Waffen und Munition | 16 | 20 030 | . | . | . | . |
| 25.5 | Herstellung von Schmiede-, Press-, Zieh- und Stanzteilen, gewalzten Ringen und pulvermetallurgischen Erzeugnissen | 104 | 419 872 | 10 | 293 | 18 | 1 391 |
| 25.6 | Oberflächenveredlung und Wärmebehandlung; Mechanik a. n. g. | 720 | 592 952 | 144 | 4 775 | 127 | 8 965 |
| 25.7 | Herstellung von Schneidwaren, Werkzeugen, Schlössern und Beschlägen aus unedlen Metallen | 202 | 431 261 | 29 | 919 | 11 | 798 |
| 25.9 | Herstellung von sonstigen Metallwaren | 249 | 496 071 | 33 | 950 | 38 | 2 825 |
| 26 | Herstellung von Datenverarbeitungsgeräten, elektronischen und optischen Erzeugnissen | 333 | 1 365 994 | 28 | 851 | 40 | 2 913 |
| 26.1 | Herstellung von elektronischen Bauelementen und Leiterplatten | 96 | 525 985 | 10 | 273 | 8 | 593 |
| 26.2 | Herstellung von Datenverarbeitungsgeräten und peripheren Geräten | 36 | 214 627 | . | . | . | . |
| 26.3 | Herstellung von Geräten und Einrichtungen der Telekommunikationstechnik | 47 | 72 762 | . | . | 7 | 436 |
| 26.4 | Herstellung von Geräten der Unterhaltungselektronik | - | - | - | - | - | - |
| 26.5 | Herstellung von Mess-, Kontroll-, Navigations- u. ä. Instrumenten und Vorrichtungen; Herstellung von Uhren | 92 | 288 584 | 7 | 250 | 14 | 1 062 |
| 26.6 | Herstellung von Bestrahlungs- und Elektrotherapiegeräten und elektromedizinischen Geräten | . | . | . | . | . | . |
| 26.7 | Herstellung von optischen und fotografischen Instrumenten und Geräten | 43 | 208 294 | 5 | 149 | 6 | 483 |
| 26.8 | Herstellung von magnetischen und optischen Datenträgern | . | . | . | . | - | - |

Lieferungen und Leistungen 2013
klassen und Wirtschaftszweigen

| Größenklassen von ... bis unter ... EUR | | | | | | WZ 2008 |
|---|-----------|---------------------|-----------|---------------------|-----------|------------|
| 100 000 bis 250 000 | | 250 000 bis 500 000 | | 500 000 bis 1 Mill. | | |
| Anzahl | 1 000 EUR | Anzahl | 1 000 EUR | Anzahl | 1 000 EUR | |
| - | - | - | - | - | - | 24.3 |
| . | . | . | . | . | . | 24.4 |
| . | . | . | . | . | . | 24.5 |
| 311 | 50 184 | 220 | 80 252 | 208 | 151 635 | 25 |
| 64 | 10 525 | 65 | 23 739 | 58 | 43 646 | 25.1 |
| 3 | 488 | - | - | . | . | 25.2 |
| - | - | - | - | . | . | 25.3 |
| 5 | 765 | - | - | - | - | 25.4 |
| 22 | 3 431 | 10 | 4 012 | 7 | 5 403 | 25.5 |
| 143 | 23 167 | 92 | 33 936 | 78 | 56 490 | 25.6 |
| 35 | 5 794 | 24 | 8 752 | 21 | 14 956 | 25.7 |
| 39 | 6 014 | 29 | 9 813 | 40 | 28 499 | 25.9 |
| 42 | 6 900 | 41 | 15 172 | 40 | 29 083 | 26 |
| 7 | 1 167 | 12 | 4 595 | 5 | 4 137 | 26.1 |
| 9 | 1 532 | 7 | 2 575 | 4 | 2 862 | 26.2 |
| 5 | 712 | 8 | 2 938 | 8 | 6 103 | 26.3 |
| - | - | - | - | - | - | 26.4 |
| 12 | 1 940 | 10 | 3 294 | 12 | 7 938 | 26.5 |
| 4 | 754 | - | - | 5 | 3 279 | 26.6 |
| 5 | 795 | 4 | 1 770 | 6 | 4 764 | 26.7 |
| - | - | - | - | - | - | 26.8 |

Noch: 4. Steuerpflichtige und deren
Noch: 4.2 nach Umsatzgrößen

| WZ 2008 | Wirtschaftszweige | Davon in Größenklassen | | | | | |
|------------|---|------------------------|-----------|---------------------|-----------|----------------------|-----------|
| | | 1 Mill. bis 2 Mill. | | 2 Mill. bis 5 Mill. | | 5 Mill. bis 10 Mill. | |
| | | Anzahl | 1 000 EUR | Anzahl | 1 000 EUR | Anzahl | 1 000 EUR |
| 24.3 | Sonstige erste Bearbeitung von Eisen und Stahl | - | - | - | - | - | - |
| 24.4 | Erzeugung und erste Bearbeitung von NE-Metallen | - | - | - | - | - | - |
| 24.5 | Gießereien | . | . | . | . | . | . |
| 25 | Herstellung von Metallerzeugnissen | 175 | 247 945 | 152 | 469 009 | 44 | 297 367 |
| 25.1 | Stahl- und Leichtmetallbau | 36 | 50 272 | 31 | 90 112 | 16 | 105 382 |
| 25.2 | Herstellung von Metalltanks und -behältern; Herstellung von Heizkörpern und -kesseln für Zentralheizungen | - | - | . | . | . | . |
| 25.3 | Herstellung von Dampfkesseln (ohne Zentralheizungskessel) | - | - | . | . | - | - |
| 25.4 | Herstellung von Waffen und Munition | - | - | . | . | - | - |
| 25.5 | Herstellung von Schmiede-, Press-, Zieh- und Stanzteilen, gewalzten Ringen und pulvermetallurgischen Erzeugnissen | 13 | 19 099 | 12 | 39 603 | . | . |
| 25.6 | Oberflächenveredlung und Wärmebehandlung; Mechanik a. n. g. | 64 | 91 505 | 52 | 157 790 | 13 | 90 476 |
| 25.7 | Herstellung von Schneidwaren, Werkzeugen, Schlössern und Beschlägen aus unedlen Metallen | 35 | 49 239 | 30 | 93 531 | 5 | 29 647 |
| 25.9 | Herstellung von sonstigen Metallwaren | 27 | 37 830 | 24 | 78 517 | 6 | 46 551 |
| 26 | Herstellung von Datenverarbeitungsgeräten, elektronischen und optischen Erzeugnissen | 43 | 63 159 | 42 | 123 165 | 27 | 199 272 |
| 26.1 | Herstellung von elektronischen Bauelementen und Leiterplatten | 14 | 20 483 | 14 | 42 203 | 11 | 76 097 |
| 26.2 | Herstellung von Datenverarbeitungsgeräten und peripheren Geräten | 3 | 4 381 | 3 | 6 889 | . | . |
| 26.3 | Herstellung von Geräten und Einrichtungen der Telekommunikationstechnik | 10 | 14 673 | . | . | . | . |
| 26.4 | Herstellung von Geräten der Unterhaltungselektronik | - | - | - | - | - | - |
| 26.5 | Herstellung von Mess-, Kontroll-, Navigations- u. ä. Instrumenten und Vorrichtungen; Herstellung von Uhren | 12 | 17 931 | 14 | 38 642 | 5 | 30 787 |
| 26.6 | Herstellung von Bestrahlungs- und Elektrotherapiegeräten und elektromedizinischen Geräten | . | . | - | - | . | . |
| 26.7 | Herstellung von optischen und fotografischen Instrumenten und Geräten | . | . | 6 | 21 775 | 6 | 49 041 |
| 26.8 | Herstellung von magnetischen und optischen Datenträgern | . | . | . | . | - | - |

Lieferungen und Leistungen 2013
klassen und Wirtschaftszweigen

| von ... bis unter ... EUR | | | | | | WZ 2008 |
|---------------------------|-----------|-----------------------|-----------|-------------------|-----------|------------|
| 10 Mill. bis 25 Mill. | | 25 Mill. bis 50 Mill. | | 50 Mill. und mehr | | |
| Anzahl | 1 000 EUR | Anzahl | 1 000 EUR | Anzahl | 1 000 EUR | |
| . | . | - | - | . | . | 24.3 |
| - | - | . | . | - | - | 24.4 |
| . | . | - | - | . | . | 24.5 |
| 46 | 738 467 | 9 | 268 317 | 7 | 632 878 | 25 |
| 12 | 177 561 | . | . | . | . | 25.1 |
| . | . | . | . | - | - | 25.2 |
| - | - | - | - | - | - | 25.3 |
| . | . | - | - | - | - | 25.4 |
| 5 | 82 834 | 3 | 87 524 | . | . | 25.5 |
| 7 | 125 849 | - | - | - | - | 25.6 |
| . | . | - | - | . | . | 25.7 |
| 9 | 148 130 | . | . | . | . | 25.9 |
| 19 | 286 448 | 5 | 145 577 | 6 | 493 454 | 26 |
| . | . | . | . | 3 | 197 178 | 26.1 |
| - | - | . | . | . | . | 26.2 |
| . | . | - | - | - | - | 26.3 |
| - | - | - | - | - | - | 26.4 |
| . | . | . | . | . | . | 26.5 |
| . | . | - | - | - | - | 26.6 |
| . | . | . | . | . | . | 26.7 |
| - | - | - | - | - | - | 26.8 |

Noch: 4. Steuerpflichtige und deren
Noch: 4.2 nach Umsatzgrößen

| WZ 2008 | Wirtschaftszweige | Steuer- pflich- tige | Lieferungen und Leistungen | Davon in | | | |
|------------|--|----------------------------|----------------------------------|------------------------|-----------|--------------------|-----------|
| | | | | über 17 500 bis 50 000 | | 50 000 bis 100 000 | |
| | | Anzahl | 1 000 EUR | Anzahl | 1 000 EUR | Anzahl | 1 000 EUR |
| 27 | Herstellung von elektrischen Ausrüstungen | 219 | 783 984 | 20 | 767 | 14 | 1 008 |
| 27.1 | Herstellung von Elektromotoren, Generatoren, Transformatoren, Elektrizitätsverteilungs- und -schaltanlagen | 54 | 154 945 | 5 | 203 | 3 | 226 |
| 27.2 | Herstellung von Batterien und Akkumulatoren | . | . | - | - | . | . |
| 27.3 | Herstellung von Kabeln und elektrischem Installationsmaterial | 27 | 89 366 | . | . | . | . |
| 27.4 | Herstellung von elektrischen Lampen und Leuchten | 25 | 56 140 | . | . | . | . |
| 27.5 | Herstellung von Haushaltsgeräten | . | . | - | - | . | . |
| 27.9 | Herstellung von sonstigen elektrischen Ausrüstungen und Geräten a. n. g. | 100 | 220 609 | 9 | 331 | 5 | 360 |
| 28 | Maschinenbau | 401 | 1 413 187 | 24 | 678 | 29 | 2 054 |
| 28.1 | Herstellung von nicht wirtschaftszweigspezifischen Maschinen | 44 | 362 473 | . | . | . | . |
| 28.2 | Herstellung von sonstigen nicht wirtschaftszweigspezifischen Maschinen | 192 | 384 400 | 17 | 486 | 15 | 1 115 |
| 28.3 | Herstellung von land- und forstwirtschaftlichen Maschinen | 7 | 2 743 | - | - | . | . |
| 28.4 | Herstellung von Werkzeugmaschinen | 40 | 174 669 | . | . | . | . |
| 28.9 | Herstellung von Maschinen für sonstige bestimmte Wirtschaftszweige | 118 | 488 902 | . | . | 9 | 636 |
| 29 | Herstellung von Kraftwagen und Kraftwagenteilen | 96 | 1 191 432 | 6 | 250 | 8 | 591 |
| 29.1 | Herstellung von Kraftwagen und Kraftwagenmotoren | . | . | - | - | . | . |
| 29.2 | Herstellung von Karosserien, Aufbauten und Anhängern | . | . | 6 | 250 | 5 | 360 |
| 29.3 | Herstellung von Teilen und Zubehör für Kraftwagen | 55 | 981 707 | - | - | . | . |
| 30 | Sonstiger Fahrzeugbau | 22 | 117 203 | . | . | . | . |
| 30.1 | Schiff- und Bootsbau | . | . | - | - | - | - |
| 30.2 | Schienenfahrzeugbau | . | . | - | - | . | . |
| 30.3 | Luft- u. Raumfahrzeugbau | . | . | - | - | . | . |
| 30.4 | Herstellung von militärischen Kampffahrzeugen | - | - | - | - | - | - |
| 30.9 | Herstellung von Fahrzeugen a. n. g. | 14 | 104 976 | . | . | . | . |
| 31 | Herstellung von Möbeln | 271 | 393 028 | 49 | 1 755 | 53 | 3 826 |
| 32 | Herstellung von sonstigen Waren | 531 | 736 219 | 85 | 2 730 | 59 | 4 264 |
| 32.1 | Herstellung von Münzen, Schmuck und ähnlichen Erzeugnissen | 59 | 8 802 | 23 | 728 | . | . |
| 32.2 | Herstellung von Musikinstrumenten | 25 | 9 746 | 11 | 348 | 4 | 220 |
| 32.3 | Herstellung von Sportgeräten | 12 | 33 840 | . | . | . | . |
| 32.4 | Herstellung von Spielwaren | 31 | 28 948 | . | . | 3 | 231 |

Lieferungen und Leistungen 2013
klassen und Wirtschaftszweigen

| Größenklassen von ... bis unter ... EUR | | | | | | | WZ 2008 |
|---|-----------|---------------------|-----------|---------------------|-----------|------|------------|
| 100 000 bis 250 000 | | 250 000 bis 500 000 | | 500 000 bis 1 Mill. | | | |
| Anzahl | 1 000 EUR | Anzahl | 1 000 EUR | Anzahl | 1 000 EUR | | |
| 36 | 5 871 | 28 | 10 309 | 32 | 23 690 | 27 | |
| 9 | 1 554 | 6 | 2 137 | 6 | 4 301 | 27.1 | |
| - | - | - | - | . | . | 27.2 | |
| 5 | 786 | - | - | 5 | 3 784 | 27.3 | |
| 3 | 622 | . | . | . | . | 27.4 | |
| - | - | . | . | - | - | 27.5 | |
| 19 | 2 908 | 14 | 5 125 | 16 | 11 672 | 27.9 | |
| 58 | 9 710 | 46 | 17 012 | 49 | 36 337 | 28 | |
| 3 | 424 | 4 | 1 526 | 3 | 2 408 | 28.1 | |
| 32 | 5 517 | 22 | 7 906 | 28 | 20 498 | 28.2 | |
| . | . | 3 | 1 136 | . | . | 28.3 | |
| . | . | 6 | 2 291 | . | . | 28.4 | |
| 15 | 2 527 | 11 | 4 153 | 15 | 11 240 | 28.9 | |
| 18 | 3 031 | 7 | 2 437 | 14 | 9 981 | 29 | |
| . | . | . | . | . | . | 29.1 | |
| 10 | 1 559 | . | . | . | . | 29.2 | |
| . | . | . | . | 9 | 6 581 | 29.3 | |
| . | . | . | . | 3 | 2 354 | 30 | |
| . | . | - | - | - | - | 30.1 | |
| . | . | . | . | - | - | 30.2 | |
| . | . | - | - | - | - | 30.3 | |
| - | - | - | - | - | - | 30.4 | |
| . | . | - | - | 3 | 2 354 | 30.9 | |
| 54 | 9 114 | 42 | 14 419 | 21 | 15 372 | 31 | |
| 115 | 19 134 | 114 | 41 421 | 68 | 47 861 | 32 | |
| . | . | 7 | 2 687 | . | . | 32.1 | |
| 4 | 599 | 3 | 1 081 | - | - | 32.2 | |
| . | . | 3 | 1 276 | . | . | 32.3 | |
| 8 | 1 333 | 4 | 1 807 | 5 | 3 730 | 32.4 | |

Noch: 4. Steuerpflichtige und deren
Noch: 4.2 nach Umsatzgrößen

| WZ 2008 | Wirtschaftszweige | Davon in Größenklassen | | | | | |
|------------|--|------------------------|-----------|---------------------|-----------|----------------------|-----------|
| | | 1 Mill. bis 2 Mill. | | 2 Mill. bis 5 Mill. | | 5 Mill. bis 10 Mill. | |
| | | Anzahl | 1 000 EUR | Anzahl | 1 000 EUR | Anzahl | 1 000 EUR |
| 27 | Herstellung von elektrischen Ausrüstungen | 30 | 42 477 | 33 | 98 226 | 15 | 111 731 |
| 27.1 | Herstellung von Elektromotoren, Generatoren, Transformatoren, Elektrizitätsverteilungs- und -schaltanlagen | 7 | 9 304 | 13 | 35 774 | . | . |
| 27.2 | Herstellung von Batterien und Akkumulatoren | . | . | . | . | - | - |
| 27.3 | Herstellung von Kabeln und elektrischem Installationsmaterial | 3 | 3 917 | 4 | 12 147 | 3 | 22 518 |
| 27.4 | Herstellung von elektrischen Lampen und Leuchten | - | - | . | . | 4 | 25 079 |
| 27.5 | Herstellung von Haushaltsgeräten | . | . | . | . | . | . |
| 27.9 | Herstellung von sonstigen elektrischen Ausrüstungen und Geräten a. n. g. | 16 | 23 352 | 12 | 38 193 | 5 | 39 196 |
| 28 | Maschinenbau | 81 | 117 936 | 48 | 153 416 | 35 | 250 460 |
| 28.1 | Herstellung von nicht wirtschaftszweigspezifischen Maschinen | 9 | 12 688 | 11 | 37 774 | 3 | 17 654 |
| 28.2 | Herstellung von sonstigen nicht wirtschaftszweigspezifischen Maschinen | 39 | 57 517 | 14 | 42 871 | 17 | 124 909 |
| 28.3 | Herstellung von land- und forstwirtschaftlichen Maschinen | - | - | - | - | - | - |
| 28.4 | Herstellung von Werkzeugmaschinen | 10 | 14 488 | 8 | 23 472 | 4 | 30 797 |
| 28.9 | Herstellung von Maschinen für sonstige bestimmte Wirtschaftszweige | 23 | 33 243 | 15 | 49 299 | 11 | 77 100 |
| 29 | Herstellung von Kraftwagen und Kraftwagenteilen | 12 | 18 383 | 11 | 36 387 | . | . |
| 29.1 | Herstellung von Kraftwagen und Kraftwagenmotoren | - | - | . | . | - | - |
| 29.2 | Herstellung von Karosserien, Aufbauten und Anhängern | 5 | 7 097 | . | . | . | . |
| 29.3 | Herstellung von Teilen und Zubehör für Kraftwagen | 7 | 11 286 | 8 | 26 854 | 6 | 43 893 |
| 30 | Sonstiger Fahrzeugbau | . | . | . | . | 3 | 23 640 |
| 30.1 | Schiff- und Bootsbau | . | . | - | - | - | - |
| 30.2 | Schienenfahrzeugbau | - | - | - | - | . | . |
| 30.3 | Luft- u. Raumfahrzeugbau | - | - | - | - | - | - |
| 30.4 | Herstellung von militärischen Kampffahrzeugen | - | - | - | - | - | - |
| 30.9 | Herstellung von Fahrzeugen a. n. g. | - | - | . | . | . | . |
| 31 | Herstellung von Möbeln | 22 | 30 569 | 17 | 54 417 | 7 | 55 818 |
| 32 | Herstellung von sonstigen Waren | 34 | 46 827 | 32 | 108 365 | 11 | 70 793 |
| 32.1 | Herstellung von Münzen, Schmuck und ähnlichen Erzeugnissen | . | . | - | - | - | - |
| 32.2 | Herstellung von Musikinstrumenten | . | . | . | . | - | - |
| 32.3 | Herstellung von Sportgeräten | - | - | . | . | - | - |
| 32.4 | Herstellung von Spielwaren | . | . | - | - | . | . |

Lieferungen und Leistungen 2013
klassen und Wirtschaftszweigen

| von ... bis unter ... EUR | | | | | | WZ 2008 |
|---------------------------|-----------|-----------------------|-----------|-------------------|-----------|------------|
| 10 Mill. bis 25 Mill. | | 25 Mill. bis 50 Mill. | | 50 Mill. und mehr | | |
| Anzahl | 1 000 EUR | Anzahl | 1 000 EUR | Anzahl | 1 000 EUR | |
| . | . | . | . | 3 | 296 845 | 27 |
| . | . | - | - | . | . | 27.1 |
| - | - | - | - | . | . | 27.2 |
| - | - | . | . | - | - | 27.3 |
| . | . | - | - | - | - | 27.4 |
| - | - | - | - | . | . | 27.5 |
| . | . | . | . | - | - | 27.9 |
| 20 | 301 488 | . | . | . | . | 28 |
| . | . | . | . | . | . | 28.1 |
| 8 | 123 583 | - | - | - | - | 28.2 |
| - | - | - | - | - | - | 28.3 |
| . | . | - | - | . | . | 28.4 |
| . | . | 5 | 178 580 | - | - | 28.9 |
| . | . | 5 | 183 375 | 6 | 850 941 | 29 |
| - | - | - | - | . | . | 29.1 |
| - | - | . | . | - | - | 29.2 |
| . | . | . | . | . | . | 29.3 |
| . | . | - | - | . | . | 30 |
| - | - | - | - | - | - | 30.1 |
| - | - | - | - | - | - | 30.2 |
| - | - | - | - | - | - | 30.3 |
| - | - | - | - | - | - | 30.4 |
| . | . | - | - | . | . | 30.9 |
| . | . | 3 | 101 569 | . | . | 31 |
| 8 | 125 344 | . | . | . | . | 32 |
| - | - | - | - | - | - | 32.1 |
| - | - | - | - | - | - | 32.2 |
| - | - | - | - | - | - | 32.3 |
| . | . | - | - | - | - | 32.4 |

Noch: 4. Steuerpflichtige und deren
Noch: 4.2 nach Umsatzgrößen

| WZ 2008 | Wirtschaftszweige | Steuer- pflich- tige | Lieferungen und Leistungen | Davon in | | | |
|------------|---|----------------------------|----------------------------------|------------------------|----------------|--------------------|----------------|
| | | | | über 17 500 bis 50 000 | | 50 000 bis 100 000 | |
| | | Anzahl | 1 000 EUR | Anzahl | 1 000 EUR | Anzahl | 1 000 EUR |
| 32.5 | Herstellung von medizinischen und zahnmedizinischen Apparaten und Materialien | 294 | 534 383 | 19 | 724 | 26 | 1 979 |
| 32.9 | Herstellung von Erzeugnissen a. n. g. | 110 | 120 500 | 23 | 723 | 13 | 867 |
| 33 | Reparatur und Installation von Maschinen und Ausrüstungen | 373 | 783 270 | 74 | 2 473 | 78 | 5 511 |
| 33.1 | Reparatur von Metallerzeugnissen, Maschinen und Ausrüstungen | 202 | 631 091 | 42 | 1 419 | 35 | 2 557 |
| 33.2 | Installation von Maschinen und Ausrüstungen a. n. g. | 171 | 152 179 | 32 | 1 053 | 43 | 2 954 |
| D | Energieversorgung | 718 | 3 320 711 | 304 | 9 027 | 126 | 9 022 |
| 35 | Energieversorgung | 718 | 3 320 711 | 304 | 9 027 | 126 | 9 022 |
| 35.1 | Elektrizitätsversorgung | 671 | 2 910 083 | 300 | 8 880 | 122 | 8 733 |
| 35.2 | Gasversorgung | 20 | 286 789 | . | . | - | - |
| 35.3 | Wärme- und Kälteversorgung | 27 | 123 839 | . | . | 4 | 289 |
| E | Wasserversorgung; Abwasser- und Abfallentsorgung und Beseitigung von Umweltverschmutzungen | 330 | 907 352 | 41 | 1 425 | 36 | 2 423 |
| 36 | Wasserversorgung | 69 | 294 842 | 5 | 150 | 3 | 180 |
| 37 | Abwasserentsorgung | 23 | 37 267 | 3 | 99 | . | . |
| 38 | Sammlung, Behandlung und Beseitigung von Abfällen; Rückgewinnung | 219 | 547 914 | 29 | 1 026 | 29 | 2 016 |
| 38.1 | Sammlung von Abfällen | 47 | 70 626 | 4 | 122 | 10 | 695 |
| 38.2 | Abfallbehandlung und -beseitigung | 38 | 187 506 | 5 | 173 | 3 | 218 |
| 38.3 | Rückgewinnung | 134 | 289 782 | 20 | 731 | 16 | 1 103 |
| 39 | Beseitigung von Umweltverschmutzungen und sonstige Entsorgung | 19 | 27 329 | 4 | 150 | . | . |
| F | Baugewerbe | 13 789 | 5 259 707 | 3 448 | 118 266 | 3 108 | 220 641 |
| 41 | Hochbau | 584 | 714 704 | 76 | 2 483 | 71 | 5 099 |
| 41.1 | Erschließung von Grundstücken; Bauträger | 111 | 129 884 | 13 | 341 | 15 | 1 225 |
| 41.2 | Bau von Gebäuden | 473 | 584 820 | 63 | 2 142 | 56 | 3 873 |
| 42 | Tiefbau | 343 | 520 573 | 35 | 1 173 | 42 | 3 116 |
| 42.1 | Bau von Straßen und Bahnverkehrsstrecken | 176 | 353 753 | 17 | 570 | 16 | 1 162 |
| 42.2 | Leitungstiefbau und Kläranlagenbau | 92 | 83 769 | 9 | 317 | 16 | 1 193 |
| 42.9 | Sonstiger Tiefbau | 75 | 83 051 | 9 | 286 | 10 | 762 |
| 43 | Vorbereitende Baustellenarbeiten, Bauinstallation und sonstiges Ausbaugewerbe | 12 862 | 4 024 431 | 3 337 | 114 611 | 2 995 | 212 426 |
| 43.1 | Abbrucharbeiten und vorbereitende Baustellenarbeiten | 218 | 106 778 | 62 | 2 079 | 35 | 2 420 |
| 43.2 | Bauinstallation | 4 588 | 1 717 876 | 971 | 33 732 | 947 | 67 829 |
| 43.3 | Sonstiger Ausbau | 5 616 | 1 281 925 | 1 710 | 58 631 | 1 502 | 105 989 |
| 43.9 | Sonstige spezialisierte Bautätigkeiten | 2 440 | 917 852 | 594 | 20 168 | 511 | 36 188 |

Lieferungen und Leistungen 2013
klassen und Wirtschaftszweigen

| Größenklassen von ... bis unter ... EUR | | | | | | | WZ 2008 |
|---|----------------|---------------------|----------------|---------------------|----------------|----------|------------|
| 100 000 bis 250 000 | | 250 000 bis 500 000 | | 500 000 bis 1 Mill. | | | |
| Anzahl | 1 000 EUR | Anzahl | 1 000 EUR | Anzahl | 1 000 EUR | | |
| 65 | 11 490 | 79 | 28 368 | 47 | 32 119 | 32.5 | |
| 23 | 3 428 | 18 | 6 202 | 12 | 9 127 | 32.9 | |
| 90 | 14 476 | 35 | 12 368 | 37 | 27 627 | 33 | |
| 56 | 8 661 | 24 | 8 264 | 18 | 13 348 | 33.1 | |
| 34 | 5 815 | 11 | 4 104 | 19 | 14 278 | 33.2 | |
| 113 | 18 394 | 59 | 21 038 | 40 | 30 521 | D | |
| 113 | 18 394 | 59 | 21 038 | 40 | 30 521 | 35 | |
| 109 | 17 638 | 54 | 19 037 | 34 | 25 880 | 35.1 | |
| . | . | . | . | . | . | 35.2 | |
| . | . | . | . | . | . | 35.3 | |
| 41 | 6 598 | 36 | 13 723 | 46 | 34 260 | E | |
| 6 | 970 | 5 | 1 790 | 8 | 6 208 | 36 | |
| . | . | 4 | 1 417 | 3 | 2 459 | 37 | |
| 27 | 4 265 | 24 | 9 600 | 32 | 22 969 | 38 | |
| 8 | 1 226 | 7 | 2 960 | 3 | 1 996 | 38.1 | |
| . | . | 5 | 2 249 | 8 | 5 557 | 38.2 | |
| . | . | 12 | 4 391 | 21 | 15 415 | 38.3 | |
| . | . | 3 | 917 | 3 | 2 625 | 39 | |
| 3 311 | 530 913 | 1 836 | 648 846 | 1 119 | 774 390 | F | |
| 100 | 15 638 | 101 | 37 031 | 88 | 62 479 | 41 | |
| 19 | 2 735 | 18 | 6 690 | 19 | 13 295 | 41.1 | |
| 81 | 12 903 | 83 | 30 341 | 69 | 49 184 | 41.2 | |
| 56 | 9 368 | 49 | 17 818 | 58 | 40 949 | 42 | |
| 24 | 4 202 | 24 | 8 554 | 30 | 22 159 | 42.1 | |
| 22 | 3 681 | 13 | 4 607 | 16 | 9 923 | 42.2 | |
| 10 | 1 486 | 12 | 4 657 | 12 | 8 866 | 42.9 | |
| 3 155 | 505 907 | 1 686 | 593 997 | 973 | 670 962 | 43 | |
| 53 | 8 512 | 23 | 7 450 | 20 | 13 276 | 43.1 | |
| 1 262 | 204 932 | 686 | 243 251 | 393 | 271 754 | 43.2 | |
| 1 301 | 205 167 | 594 | 208 609 | 310 | 211 772 | 43.3 | |
| 539 | 87 296 | 383 | 134 687 | 250 | 174 161 | 43.9 | |

Noch: 4. Steuerpflichtige und deren
Noch: 4.2 nach Umsatzgrößen

| WZ 2008 | Wirtschaftszweige | Davon in Größenklassen | | | | | |
|------------|---|------------------------|----------------|---------------------|----------------|----------------------|----------------|
| | | 1 Mill. bis 2 Mill. | | 2 Mill. bis 5 Mill. | | 5 Mill. bis 10 Mill. | |
| | | Anzahl | 1 000 EUR | Anzahl | 1 000 EUR | Anzahl | 1 000 EUR |
| 32.5 | Herstellung von medizinischen und zahnmedizinischen Apparaten und Materialien | 24 | 31 604 | 16 | 55 040 | . | . |
| 32.9 | Herstellung von Erzeugnissen a. n. g. | 6 | 9 519 | 12 | 41 941 | . | . |
| 33 | Reparatur und Installation von Maschinen und Ausrüstungen | 25 | 33 548 | 22 | 65 886 | 6 | 35 495 |
| 33.1 | Reparatur von Metallerzeugnissen, Maschinen und Ausrüstungen | 9 | 11 976 | 12 | 34 596 | . | . |
| 33.2 | Installation von Maschinen und Ausrüstungen a. n. g. | 16 | 21 572 | 10 | 31 290 | . | . |
| D | Energieversorgung | 17 | 23 519 | 9 | 26 347 | 8 | 64 921 |
| 35 | Energieversorgung | 17 | 23 519 | 9 | 26 347 | 8 | 64 921 |
| 35.1 | Elektrizitätsversorgung | 9 | 11 894 | 5 | 14 366 | . | . |
| 35.2 | Gasversorgung | 4 | 5 359 | . | . | . | . |
| 35.3 | Wärme- und Kälteversorgung | 4 | 6 266 | . | . | . | . |
| E | Wasserversorgung; Abwasser- und Abfallentsorgung und Beseitigung von Umweltverschmutzungen | 32 | 46 517 | 49 | 159 072 | . | . |
| 36 | Wasserversorgung | 5 | 7 242 | 15 | 56 675 | 15 | 107 393 |
| 37 | Abwasserentsorgung | . | . | . | . | - | - |
| 38 | Sammlung, Behandlung und Beseitigung von Abfällen; Rückgewinnung | 23 | 33 580 | 31 | 92 980 | 13 | 85 669 |
| 38.1 | Sammlung von Abfällen | . | . | 8 | 25 069 | 4 | 23 684 |
| 38.2 | Abfallbehandlung und -beseitigung | . | . | 4 | 11 860 | 4 | 23 546 |
| 38.3 | Rückgewinnung | 16 | 23 046 | 19 | 56 051 | 5 | 38 438 |
| 39 | Beseitigung von Umweltverschmutzungen und sonstige Entsorgung | . | . | . | . | . | . |
| F | Baugewerbe | 513 | 719 706 | 329 | 996 872 | 89 | 619 576 |
| 41 | Hochbau | 64 | 91 872 | 54 | 171 411 | 16 | 111 983 |
| 41.1 | Erschließung von Grundstücken; Bauträger | 12 | 19 127 | 9 | 29 963 | 3 | 24 474 |
| 41.2 | Bau von Gebäuden | 52 | 72 745 | 45 | 141 447 | 13 | 87 509 |
| 42 | Tiefbau | 39 | 57 992 | 42 | 130 601 | 17 | 128 252 |
| 42.1 | Bau von Straßen und Bahnverkehrsstrecken | 24 | 36 896 | 27 | 85 983 | . | . |
| 42.2 | Leitungstiefbau und Kläranlagenbau | 4 | 4 886 | 9 | 27 955 | . | . |
| 42.9 | Sonstiger Tiefbau | 11 | 16 210 | 6 | 16 662 | 5 | 34 121 |
| 43 | Vorbereitende Baustellenarbeiten, Bauinstallation und sonstiges Ausbaugewerbe | 410 | 569 842 | 233 | 694 861 | 56 | 379 341 |
| 43.1 | Abbrucharbeiten und vorbereitende Baustellenarbeiten | 14 | 19 425 | 8 | 27 059 | . | . |
| 43.2 | Bauinstallation | 186 | 257 174 | 109 | 327 549 | 25 | 167 063 |
| 43.3 | Sonstiger Ausbau | 119 | 165 824 | 64 | 189 390 | 12 | 77 505 |
| 43.9 | Sonstige spezialisierte Bautätigkeiten | 91 | 127 418 | 52 | 150 862 | . | . |

Lieferungen und Leistungen 2013
klassen und Wirtschaftszweigen

| von ... bis unter ... EUR | | | | | | WZ 2008 |
|---------------------------|----------------|-----------------------|----------------|-------------------|------------------|------------|
| 10 Mill. bis 25 Mill. | | 25 Mill. bis 50 Mill. | | 50 Mill. und mehr | | |
| Anzahl | 1 000 EUR | Anzahl | 1 000 EUR | Anzahl | 1 000 EUR | |
| . | . | . | . | . | . | 32.5 |
| . | . | . | . | . | . | 32.9 |
| . | . | . | . | . | . | 33 |
| . | . | . | . | . | . | 33.1 |
| . | . | . | . | . | . | 33.2 |
| 15 | 228 192 | 19 | 698 090 | 8 | 2 191 641 | D |
| 15 | 228 192 | 19 | 698 090 | 8 | 2 191 641 | 35 |
| . | . | 12 | 411 060 | . | . | 35.1 |
| . | . | . | . | . | . | 35.2 |
| . | . | . | . | . | . | 35.3 |
| 17 | 241 911 | . | . | . | . | E |
| . | . | . | . | . | . | 36 |
| . | . | . | . | . | . | 37 |
| . | . | . | . | . | . | 38 |
| . | . | . | . | . | . | 38.1 |
| . | . | . | . | . | . | 38.2 |
| 7 | 102 806 | . | . | . | . | 38.3 |
| . | . | . | . | . | . | 39 |
| 31 | 450 141 | 5 | 180 356 | . | . | F |
| 14 | 216 709 | . | . | . | . | 41 |
| 3 | 32 032 | . | . | . | . | 41.1 |
| 11 | 184 677 | . | . | . | . | 41.2 |
| . | . | . | . | . | . | 42 |
| . | . | . | . | . | . | 42.1 |
| . | . | . | . | . | . | 42.2 |
| . | . | . | . | . | . | 42.9 |
| . | . | . | . | . | . | 43 |
| . | . | . | . | . | . | 43.1 |
| . | . | . | . | . | . | 43.2 |
| 4 | 59 037 | . | . | . | . | 43.3 |
| . | . | . | . | . | . | 43.9 |

Noch: 4. Steuerpflichtige und deren
Noch: 4.2 nach Umsatzgrößen

| WZ 2008 | Wirtschaftszweige | Steuer- pflich- tige | Lieferungen und Leistungen | Davon in | | | |
|------------|---|----------------------------|----------------------------------|------------------------|----------------|--------------------|----------------|
| | | | | über 17 500 bis 50 000 | | 50 000 bis 100 000 | |
| | | Anzahl | 1 000 EUR | Anzahl | 1 000 EUR | Anzahl | 1 000 EUR |
| G | Handel; Instandhaltung und Reparatur von Kraftfahrzeugen | 14 815 | 12 854 405 | 3 369 | 109 644 | 2 839 | 205 374 |
| 45 | Handel mit Kraftfahrzeugen; Instandhaltung und Reparatur von Kraftfahrzeugen | 3 225 | 3 164 055 | 606 | 19 731 | 569 | 41 038 |
| 45.1 | Handel mit Kraftwagen | 1 093 | 2 231 173 | 205 | 6 427 | 141 | 9 879 |
| 45.2 | Instandhaltung und Reparatur von Kraftwagen | 1 273 | 418 797 | 225 | 7 330 | 247 | 17 898 |
| 45.3 | Handel mit Kraftwagenteilen und -zubehör | 639 | 423 134 | 126 | 4 262 | 137 | 10 109 |
| 45.4 | Handel mit Krafträdern, Kraftradteilen und -zubehör; Instandhaltung und Reparatur von Krafträdern | 220 | 90 951 | 50 | 1 712 | 44 | 3 152 |
| 46 | Großhandel (ohne Handel mit Kraftfahrzeugen) | 2 690 | 4 150 306 | 635 | 20 678 | 511 | 36 871 |
| 46.1 | Handelsvermittlung | 1 243 | 275 475 | 448 | 14 431 | 315 | 22 203 |
| 46.2 | Großhandel mit landwirtschaftlichen Grundstoffen und lebenden Tieren | 106 | 201 635 | 20 | 679 | 9 | 704 |
| 46.3 | Großhandel mit Nahrungs- und Genussmitteln, Getränken und Tabakwaren | 204 | 1 414 303 | 21 | 690 | 24 | 1 883 |
| 46.4 | Großhandel mit Gebrauchs- und Verbrauchsgütern | 264 | 547 737 | 42 | 1 383 | 36 | 2 750 |
| 46.5 | Großhandel mit Geräten der Informations- und Kommunikationstechnik | 43 | 101 246 | 3 | 118 | 6 | 381 |
| 46.6 | Großhandel mit sonstigen Maschinen, Ausrüstungen und Zubehör | 257 | 383 979 | 23 | 747 | 35 | 2 599 |
| 46.7 | Sonstiger Großhandel | 445 | 1 116 256 | 57 | 1 883 | 62 | 4 561 |
| 46.9 | Großhandel ohne ausgeprägten Schwerpunkt | 128 | 109 674 | 21 | 747 | 24 | 1 791 |
| 47 | Einzelhandel (ohne Handel mit Kraftfahrzeugen) | 8 900 | 5 540 044 | 2 128 | 69 235 | 1 759 | 127 465 |
| 47.1 | Einzelhandel mit Waren verschiedener Art (in Verkaufsräumen) | 1 198 | 1 127 949 | 282 | 9 361 | 222 | 16 047 |
| 47.2 | Einzelhandel mit Nahrungs- und Genussmitteln, Getränken und Tabakwaren (in Verkaufsräumen) | 990 | 491 992 | 226 | 7 502 | 202 | 14 769 |
| 47.3 | Einzelhandel mit Motorenkraftstoffen (Tankstellen) | 263 | 337 586 | 4 | 146 | 7 | 555 |
| 47.4 | Einzelhandel mit Geräten der Informations- und Kommunikationstechnik (in Verkaufsräumen) | 449 | 231 385 | 118 | 3 820 | 86 | 6 296 |
| 47.5 | Einzelhandel mit sonstigen Haushaltsgeräten, Textilien, Heimwerker- und Einrichtungsbedarf (in Verkaufsräumen) | 1 203 | 713 954 | 291 | 9 598 | 255 | 18 480 |
| 47.6 | Einzelhandel mit Verlagsprodukten, Sportausrüstungen und Spielwaren (in Verkaufsräumen) | 529 | 164 511 | 98 | 3 234 | 110 | 8 209 |

Lieferungen und Leistungen 2013
klassen und Wirtschaftszweigen

| Größenklassen von ... bis unter ... EUR | | | | | | WZ 2008 |
|---|----------------|---------------------|----------------|---------------------|----------------|------------|
| 100 000 bis 250 000 | | 250 000 bis 500 000 | | 500 000 bis 1 Mill. | | |
| Anzahl | 1 000 EUR | Anzahl | 1 000 EUR | Anzahl | 1 000 EUR | |
| 3 431 | 550 202 | 1 854 | 653 715 | 1 227 | 875 062 | G |
| 788 | 127 073 | 508 | 179 094 | 300 | 214 463 | 45 |
| 211 | 33 318 | 130 | 47 497 | 100 | 73 810 | 45.1 |
| 381 | 61 927 | 241 | 82 863 | 108 | 75 233 | 45.2 |
| 148 | 23 419 | 100 | 35 635 | 70 | 49 827 | 45.3 |
| 48 | 8 409 | 37 | 13 099 | 22 | 15 592 | 45.4 |
| 506 | 80 355 | 304 | 106 633 | 244 | 173 297 | 46 |
| 255 | 39 622 | 110 | 37 891 | 62 | 43 542 | 46.1 |
| 24 | 3 474 | 10 | 3 570 | 13 | 8 551 | 46.2 |
| 37 | 6 055 | 26 | 8 997 | 25 | 18 337 | 46.3 |
| 53 | 8 526 | 38 | 13 861 | 38 | 26 769 | 46.4 |
| 9 | 1 281 | 7 | 2 255 | 5 | 4 002 | 46.5 |
| 40 | 6 791 | 34 | 11 784 | 34 | 22 713 | 46.6 |
| 65 | 10 809 | 60 | 21 088 | 51 | 37 115 | 46.7 |
| 23 | 3 798 | 19 | 7 187 | 16 | 12 268 | 46.9 |
| 2 137 | 342 774 | 1 042 | 367 988 | 683 | 487 302 | 47 |
| 259 | 41 908 | 146 | 50 649 | 86 | 61 425 | 47.1 |
| 279 | 45 414 | 133 | 45 217 | 62 | 41 910 | 47.2 |
| 14 | 2 772 | 33 | 13 525 | 101 | 75 255 | 47.3 |
| 113 | 18 028 | 58 | 20 657 | 38 | 27 138 | 47.4 |
| 326 | 53 044 | 159 | 57 050 | 83 | 58 953 | 47.5 |
| 151 | 24 430 | 89 | 31 924 | 53 | 37 044 | 47.6 |

Noch: 4. Steuerpflichtige und deren
Noch: 4.2 nach Umsatzgrößen

| WZ 2008 | Wirtschaftszweige | Davon in Größenklassen | | | | | |
|------------|---|------------------------|------------------|---------------------|------------------|----------------------|------------------|
| | | 1 Mill. bis 2 Mill. | | 2 Mill. bis 5 Mill. | | 5 Mill. bis 10 Mill. | |
| | | Anzahl | 1 000 EUR | Anzahl | 1 000 EUR | Anzahl | 1 000 EUR |
| G | Handel; Instandhaltung und Reparatur von Kraftfahrzeugen | 899 | 1 266 828 | 734 | 2 313 203 | 292 | 1 994 250 |
| 45 | Handel mit Kraftfahrzeugen; Instandhaltung und Reparatur von Kraftfahrzeugen | 184 | 258 719 | 150 | 480 416 | 66 | 455 792 |
| 45.1 | Handel mit Kraftwagen | 105 | 151 188 | 102 | 325 744 | . | . |
| 45.2 | Instandhaltung und Reparatur von Kraftwagen | 39 | 51 784 | . | . | . | . |
| 45.3 | Handel mit Kraftwagenteilen und -zubehör | 28 | 38 973 | 16 | 59 415 | 9 | 65 087 |
| 45.4 | Handel mit Krafträdern, Kraftradteilen und -zubehör; Instandhaltung und Reparatur von Krafträdern | 12 | 16 773 | . | . | - | - |
| 46 | Großhandel (ohne Handel mit Kraftfahrzeugen) | 196 | 276 214 | 151 | 485 864 | 68 | 483 644 |
| 46.1 | Handelsvermittlung | 37 | 52 615 | . | . | - | - |
| 46.2 | Großhandel mit landwirtschaftlichen Grundstoffen und lebenden Tieren | 10 | 12 552 | 10 | 30 766 | 6 | 44 655 |
| 46.3 | Großhandel mit Nahrungs- und Genussmitteln, Getränken und Tabakwaren | 15 | 22 132 | 20 | 71 967 | 13 | 89 147 |
| 46.4 | Großhandel mit Gebrauchs- und Verbrauchsgütern | 23 | 31 499 | 15 | 51 700 | 10 | 74 674 |
| 46.5 | Großhandel mit Geräten der Informations- und Kommunikationstechnik | 3 | 4 361 | 6 | 20 919 | . | . |
| 46.6 | Großhandel mit sonstigen Maschinen, Ausrüstungen und Zubehör | 43 | 58 748 | 29 | 88 448 | 13 | 97 709 |
| 46.7 | Sonstiger Großhandel | 51 | 74 700 | 49 | 154 406 | 21 | 137 849 |
| 46.9 | Großhandel ohne ausgeprägten Schwerpunkt | 14 | 19 607 | . | . | . | . |
| 47 | Einzelhandel (ohne Handel mit Kraftfahrzeugen) | 519 | 731 895 | 433 | 1 346 924 | 158 | 1 054 814 |
| 47.1 | Einzelhandel mit Waren verschiedener Art (in Verkaufsräumen) | 45 | 62 636 | 78 | 279 457 | 74 | 481 510 |
| 47.2 | Einzelhandel mit Nahrungs- und Genussmitteln, Getränken und Tabakwaren (in Verkaufsräumen) | 31 | 40 620 | 35 | 108 737 | . | . |
| 47.3 | Einzelhandel mit Motorenkraftstoffen (Tankstellen) | 67 | 94 955 | . | . | 7 | 47 777 |
| 47.4 | Einzelhandel mit Geräten der Informations- und Kommunikationstechnik (in Verkaufsräumen) | 17 | 21 792 | 11 | 32 108 | 3 | 21 077 |
| 47.5 | Einzelhandel mit sonstigen Haushaltsgütern, Textilien, Heimwerker- und Einrichtungsbedarf (in Verkaufsräumen) | 44 | 60 366 | 27 | 79 222 | 8 | 55 777 |
| 47.6 | Einzelhandel mit Verlagsprodukten, Sportausrüstungen und Spielwaren (in Verkaufsräumen) | 20 | 25 881 | . | . | . | . |

Lieferungen und Leistungen 2013
klassen und Wirtschaftszweigen

| von ... bis unter ... EUR | | | | | | WZ 2008 |
|---------------------------|------------------|-----------------------|------------------|-------------------|------------------|------------|
| 10 Mill. bis 25 Mill. | | 25 Mill. bis 50 Mill. | | 50 Mill. und mehr | | |
| Anzahl | 1 000 EUR | Anzahl | 1 000 EUR | Anzahl | 1 000 EUR | |
| 114 | 1 701 402 | 40 | 1 459 094 | 16 | 1 725 632 | G |
| 37 | 567 423 | 13 | 492 158 | 4 | 328 147 | 45 |
| 32 | 498 843 | . | . | 4 | 328 147 | 45.1 |
| . | . | - | - | - | - | 45.2 |
| . | . | . | . | - | - | 45.3 |
| . | . | - | - | - | - | 45.4 |
| 50 | 732 103 | 16 | 551 286 | 9 | 1 203 361 | 46 |
| . | . | - | - | - | - | 46.1 |
| . | . | . | . | - | - | 46.2 |
| 10 | 155 952 | 8 | 263 623 | 5 | 775 520 | 46.3 |
| 6 | 76 826 | . | . | . | . | 46.4 |
| - | - | . | . | - | - | 46.5 |
| 6 | 94 441 | - | - | - | - | 46.6 |
| 23 | 326 833 | . | . | . | . | 46.7 |
| . | . | - | - | - | - | 46.9 |
| 27 | 401 876 | 11 | 415 649 | 3 | 194 124 | 47 |
| 3 | 38 391 | 3 | 86 565 | - | - | 47.1 |
| . | . | . | . | - | - | 47.2 |
| . | . | - | - | - | - | 47.3 |
| 5 | 80 470 | - | - | - | - | 47.4 |
| 5 | 90 044 | . | . | . | . | 47.5 |
| - | - | - | - | - | - | 47.6 |

Noch: 4. Steuerpflichtige und deren
Noch: 4.2 nach Umsatzgrößen

| WZ 2008 | Wirtschaftszweige | Steuer- pflich- tige | Lieferungen und Leistungen | Davon in | | | |
|------------|--|----------------------------|----------------------------------|------------------------|---------------|--------------------|----------------|
| | | | | über 17 500 bis 50 000 | | 50 000 bis 100 000 | |
| | | Anzahl | 1 000 EUR | Anzahl | 1 000 EUR | Anzahl | 1 000 EUR |
| 47.7 | Einzelhandel mit sonstigen Gütern (in Verkaufsräumen) | 3 009 | 2 062 676 | 614 | 20 016 | 603 | 43 328 |
| 47.8 | Einzelhandel an Verkaufsständen und auf Märkten | 211 | 39 417 | 93 | 2 808 | 48 | 3 645 |
| 47.9 | Einzelhandel, nicht in Verkaufsräumen, an Verkaufsständen oder auf Märkten | 1 048 | 370 574 | 402 | 12 750 | 226 | 16 136 |
| H | Verkehr und Lagerei | 2 818 | 1 800 026 | 559 | 18 997 | 536 | 38 549 |
| 49 | Landverkehr und Transport in Rohrfernleitungen | 1 911 | 1 000 207 | 383 | 13 185 | 388 | 28 110 |
| 49.1 | Personenbeförderung im Eisenbahnfernverkehr | 13 | 55 206 | . | . | . | . |
| 49.2 | Güterbeförderung im Eisenbahnverkehr | - | - | - | - | - | - |
| 49.3 | Sonstige Personenbeförderung im Landverkehr | 616 | 303 899 | . | . | . | . |
| 49.4 | Güterbeförderung im Straßenverkehr, Umzugstransporte | 1 282 | 641 102 | 241 | 8 361 | 243 | 17 704 |
| 49.5 | Transport in Rohrfernleitungen | - | - | - | - | - | - |
| 50 | Schifffahrt | 4 | 2 705 | . | . | - | - |
| 50.1 | Personenbeförderung in der See- und Küstenschifffahrt | - | - | - | - | - | - |
| 50.2 | Güterbeförderung in der See- und Küstenschifffahrt | . | . | - | - | - | - |
| 50.3 | Personenbeförderung in der Binnenschifffahrt | . | . | . | . | - | - |
| 50.4 | Güterbeförderung in der Binnenschifffahrt | . | . | - | - | - | - |
| 51 | Luffahrt | 7 | 1 656 | . | . | . | . |
| 51.1 | Personenbeförderung in der Luffahrt | . | . | . | . | . | . |
| 51.2 | Güterbeförderung in der Luffahrt u. Raumtransport | . | . | - | - | - | - |
| 52 | Lagerei sowie Erbringung von sonstigen Dienstleistungen für den Verkehr | 648 | 720 785 | 90 | 3 083 | 89 | 6 405 |
| 52.1 | Lagerei | 14 | 17 094 | . | . | . | . |
| 52.2 | Erbringung von sonstigen Dienstleistungen für den Verkehr | 634 | 703 691 | . | . | . | . |
| 53 | Post-, Kurier- und Expressdienste | 248 | 74 672 | 83 | 2 638 | . | . |
| 53.1 | Postdienste von Universal- dienstleistungsanbietern | - | - | - | - | - | - |
| 53.2 | Sonstige Post-, Kurier- und Expressdienste | 248 | 74 672 | 83 | 2 638 | . | . |
| I | Gastgewerbe | 5 232 | 951 507 | 1 534 | 50 330 | 1 493 | 106 933 |
| 55 | Beherbergung | 1 203 | 292 305 | 305 | 9 729 | 290 | 21 019 |
| 55.1 | Hotels, Gasthöfe und Pensionen | 1 053 | 266 762 | 243 | 7 867 | 251 | 18 183 |
| 55.2 | Ferienunterkünfte und ähnliche Beherbergungsstätten | 55 | 9 305 | 30 | 835 | 10 | 734 |
| 55.3 | Campingplätze | 22 | 4 533 | 6 | 239 | 4 | 295 |

Lieferungen und Leistungen 2013
klassen und Wirtschaftszweigen

| Größenklassen von ... bis unter ... EUR | | | | | | WZ 2008 |
|---|----------------|---------------------|----------------|---------------------|----------------|------------|
| 100 000 bis 250 000 | | 250 000 bis 500 000 | | 500 000 bis 1 Mill. | | |
| Anzahl | 1 000 EUR | Anzahl | 1 000 EUR | Anzahl | 1 000 EUR | |
| 758 | 119 963 | 316 | 111 371 | 199 | 140 752 | 47.7 |
| 43 | 6 672 | 15 | 5 211 | 3 | 2 147 | 47.8 |
| 194 | 30 543 | 93 | 32 383 | 58 | 42 678 | 47.9 |
| 643 | 103 284 | 405 | 148 192 | 300 | 212 480 | H |
| 458 | 73 423 | 286 | 103 382 | . | . | 49 |
| . | . | . | . | . | . | 49.1 |
| - | - | - | - | - | - | 49.2 |
| . | . | 79 | 28 286 | 45 | 32 270 | 49.3 |
| 290 | 46 901 | . | . | 149 | 105 916 | 49.4 |
| - | - | - | - | - | - | 49.5 |
| - | - | . | . | . | . | 50 |
| - | - | - | - | - | - | 50.1 |
| - | - | - | - | - | - | 50.2 |
| - | - | . | . | - | - | 50.3 |
| - | - | - | - | . | . | 50.4 |
| - | - | . | . | . | . | 51 |
| - | - | . | . | . | . | 51.1 |
| - | - | . | . | - | - | 51.2 |
| 142 | 23 026 | 86 | 31 938 | 86 | 59 450 | 52 |
| 5 | 722 | - | - | . | . | 52.1 |
| 137 | 22 303 | 86 | 31 938 | . | . | 52.2 |
| 43 | 6 835 | 30 | 11 643 | 17 | 12 713 | 53 |
| - | - | - | - | - | - | 53.1 |
| 43 | 6 835 | 30 | 11 643 | 17 | 12 713 | 53.2 |
| 1 376 | 212 459 | 480 | 164 226 | 230 | 157 757 | I |
| 312 | 49 267 | 162 | 55 987 | 81 | 54 898 | 55 |
| 285 | 45 078 | 151 | 52 317 | 75 | 50 698 | 55.1 |
| 6 | 946 | 5 | 1 646 | . | . | 55.2 |
| 6 | 960 | 3 | 1 094 | 3 | 1 945 | 55.3 |

Noch: 4. Steuerpflichtige und deren
Noch: 4.2 nach Umsatzgrößen

| WZ 2008 | Wirtschaftszweige | Davon in Größenklassen | | | | | |
|------------|--|------------------------|----------------|---------------------|----------------|----------------------|----------------|
| | | 1 Mill. bis 2 Mill. | | 2 Mill. bis 5 Mill. | | 5 Mill. bis 10 Mill. | |
| | | Anzahl | 1 000 EUR | Anzahl | 1 000 EUR | Anzahl | 1 000 EUR |
| 47.7 | Einzelhandel mit sonstigen Gütern (in Verkaufsräumen) | 248 | 362 162 | 219 | 664 054 | 39 | 266 743 |
| 47.8 | Einzelhandel an Verkaufsständen und auf Märkten | 5 | 5 847 | 4 | 13 087 | - | - |
| 47.9 | Einzelhandel, nicht in Verkaufsräumen, an Verkaufsständen oder auf Märkten | 42 | 57 636 | 25 | 77 857 | 5 | 38 725 |
| H | Verkehr und Lagerei | 196 | 269 905 | 124 | 381 336 | 33 | 234 879 |
| 49 | Landverkehr und Transport in Rohrfernleitungen | 108 | 148 181 | 72 | 229 635 | 13 | 85 044 |
| 49.1 | Personenbeförderung im Eisenbahnfernverkehr | . | . | . | . | . | . |
| 49.2 | Güterbeförderung im Eisenbahnverkehr | - | - | - | - | - | - |
| 49.3 | Sonstige Personenbeförderung im Landverkehr | 15 | 21 055 | 20 | 67 964 | . | . |
| 49.4 | Güterbeförderung im Straßenverkehr, Umzugstransporte | . | . | . | . | 6 | 35 095 |
| 49.5 | Transport in Rohrfernleitungen | - | - | - | - | - | - |
| 50 | Schifffahrt | . | . | - | - | - | - |
| 50.1 | Personenbeförderung in der See- und Küstenschifffahrt | - | - | - | - | - | - |
| 50.2 | Güterbeförderung in der See- und Küstenschifffahrt | . | . | - | - | - | - |
| 50.3 | Personenbeförderung in der Binnenschifffahrt | - | - | - | - | - | - |
| 50.4 | Güterbeförderung in der Binnenschifffahrt | - | - | - | - | - | - |
| 51 | Luftfahrt | - | - | - | - | - | - |
| 51.1 | Personenbeförderung in der Luftfahrt | - | - | - | - | - | - |
| 51.2 | Güterbeförderung in der Luftfahrt u. Raumtransport | - | - | - | - | - | - |
| 52 | Lagerei sowie Erbringung von sonstigen Dienstleistungen für den Verkehr | 77 | 106 665 | 45 | 134 179 | . | . |
| 52.1 | Lagerei | . | . | 3 | 9 137 | . | . |
| 52.2 | Erbringung von sonstigen Dienstleistungen für den Verkehr | . | . | 42 | 125 042 | 18 | 138 533 |
| 53 | Post-, Kurier- und Expressdienste | . | . | 7 | 17 522 | . | . |
| 53.1 | Postdienste von Universal- dienstleistungsanbietern | - | - | - | - | - | - |
| 53.2 | Sonstige Post-, Kurier- und Expressdienste | . | . | 7 | 17 522 | . | . |
| I | Gastgewerbe | 78 | 108 427 | 33 | 88 846 | . | . |
| 55 | Beherbergung | 36 | 51 252 | . | . | . | . |
| 55.1 | Hotels, Gasthöfe und Pensionen | . | . | 13 | 32 812 | . | . |
| 55.2 | Ferienunterkünfte und ähnliche Beherbergungsstätten | . | . | . | . | - | - |
| 55.3 | Campingplätze | - | - | - | - | - | - |

Lieferungen und Leistungen 2013
klassen und Wirtschaftszweigen

| von ... bis unter ... EUR | | | | | | WZ 2008 |
|---------------------------|-----------|-----------------------|-----------|-------------------|-----------|------------|
| 10 Mill. bis 25 Mill. | | 25 Mill. bis 50 Mill. | | 50 Mill. und mehr | | |
| Anzahl | 1 000 EUR | Anzahl | 1 000 EUR | Anzahl | 1 000 EUR | |
| 9 | 130 156 | . | . | . | . | 47.7 |
| - | - | - | - | - | - | 47.8 |
| . | . | . | . | - | - | 47.9 |
| . | . | . | . | . | . | H |
| 7 | 109 175 | - | - | . | . | 49 |
| . | . | - | - | - | - | 49.1 |
| - | - | - | - | - | - | 49.2 |
| - | - | - | - | - | . | 49.3 |
| . | . | - | - | - | - | 49.4 |
| - | - | - | - | - | - | 49.5 |
| - | - | - | - | - | - | 50 |
| - | - | - | - | - | - | 50.1 |
| - | - | - | - | - | - | 50.2 |
| - | - | - | - | - | - | 50.3 |
| - | - | - | - | - | - | 50.4 |
| - | - | - | - | - | - | 51 |
| - | - | - | - | - | - | 51.1 |
| - | - | - | - | - | - | 51.2 |
| . | . | . | . | . | - | 52 |
| - | - | - | - | - | - | 52.1 |
| . | . | . | . | . | - | 52.2 |
| - | - | - | - | - | - | 53 |
| - | - | - | - | - | - | 53.1 |
| - | - | - | - | - | - | 53.2 |
| . | . | . | . | . | - | I |
| - | - | - | - | - | - | 55 |
| - | - | - | - | - | - | 55.1 |
| - | - | - | - | - | - | 55.2 |
| - | - | - | - | - | - | 55.3 |

Noch: 4. Steuerpflichtige und deren
Noch: 4.2 nach Umsatzgrößen

| WZ 2008 | Wirtschaftszweige | Steuer- pflich- tige | Lieferungen und Leistungen | Davon in | | | |
|------------|---|----------------------------|----------------------------------|------------------------|---------------|--------------------|---------------|
| | | | | über 17 500 bis 50 000 | | 50 000 bis 100 000 | |
| | | Anzahl | 1 000 EUR | Anzahl | 1 000 EUR | Anzahl | 1 000 EUR |
| 55.9 | Sonstige Beherbergungsstätten | 73 | 11 705 | 26 | 787 | 25 | 1 807 |
| 56 | Gastronomie | 4 029 | 659 202 | 1 229 | 40 602 | 1 203 | 85 914 |
| 56.1 | Restaurants, Gaststätten, Imbissstuben, Cafés, Eissalons u. Ä. | 2 862 | 471 855 | 812 | 27 132 | 849 | 60 592 |
| 56.2 | Caterer und Erbringung sonstiger Verpflegungsdienstleistungen | 332 | 85 184 | 105 | 3 336 | 82 | 5 942 |
| 56.3 | Ausschank von Getränken | 835 | 102 163 | 312 | 10 134 | 272 | 19 381 |
| J | Information und Kommunikation | 1 557 | 862 694 | 485 | 15 400 | 347 | 24 811 |
| 58 | Verlagswesen | 87 | 108 172 | 20 | 597 | 12 | 871 |
| 58.1 | Verlegen von Büchern und Zeitschriften; sonstiges Verlagswesen (ohne Software) | 83 | 107 547 | . | . | . | . |
| 58.2 | Verlegen von Software | 4 | 625 | . | . | . | . |
| 59 | Herstellung, Verleih und Vertrieb von Filmen und Fernsehprogrammen; Kinos; Tonstudios und Verlegen von Musik | 86 | 25 698 | 27 | 805 | 15 | 1 203 |
| 59.1 | Herstellung von Filmen und Fernsehprogrammen, deren Verleih und Vertrieb; Kinos | 73 | 24 202 | 20 | 601 | . | . |
| 59.2 | Tonstudios; Herstellung von Hörfunkbeiträgen; Verlegen von bespielten Tonträgern und Musikalien | 13 | 1 496 | 7 | 204 | . | . |
| 60 | Rundfunkveranstalter | . | . | - | - | - | - |
| 60.1 | Hörfunkveranstalter | . | . | - | - | - | - |
| 60.2 | Fernsehveranstalter | . | . | - | - | - | - |
| 61 | Telekommunikation | . | . | 7 | 234 | 4 | 302 |
| 61.1 | Leitungsgebundene Telekommunikation | 3 | 2 089 | - | - | . | . |
| 61.2 | Drahtlose Telekommunikation | . | . | . | . | - | - |
| 61.3 | Satellitentelekommunikation | - | - | - | - | - | - |
| 61.9 | Sonstige Telekommunikation | 20 | 12 608 | . | . | . | . |
| 62 | Erbringung von Dienstleistungen der Informationstechnologie | 1 050 | 444 139 | 320 | 10 086 | 258 | 18 455 |
| 63 | Informationsdienstleistungen | 306 | 255 228 | 111 | 3 678 | 58 | 3 981 |
| 63.1 | Datenverarbeitung, Hosting und damit verbundene Tätigkeiten; Webportale | 11 | 34 829 | . | . | . | . |
| 63.9 | Erbringung von sonstigen Informationsdienstleistungen | 295 | 220 399 | . | . | . | . |
| K | Erbringung von Finanz- und Versicherungsdienstleistungen | 397 | 763 984 | 171 | 5 282 | 95 | 6 469 |
| 64 | Erbringung von Finanz- dienstleistungen | 90 | 718 235 | 10 | 290 | 11 | 835 |
| 64.1 | Zentralbanken und Kreditinstitute | 34 | 60 829 | . | . | . | . |
| 64.2 | Beteiligungsgesellschaften | 51 | 656 812 | 7 | 185 | 7 | 550 |
| 64.3 | Treuhand- und sonstige Fonds und ähnliche Finanzinstitutionen | - | - | - | - | - | - |
| 64.9 | Sonstige Finanzierungsinstitutionen | 5 | 594 | . | . | . | . |
| 65 | Versicherungen, Rückversicherungen und Pensionskassen(ohne Sozialv.) | - | - | - | - | - | - |

Lieferungen und Leistungen 2013
klassen und Wirtschaftszweigen

| Größenklassen von ... bis unter ... EUR | | | | | | WZ 2008 |
|---|---------------|---------------------|---------------|---------------------|---------------|------------|
| 100 000 bis 250 000 | | 250 000 bis 500 000 | | 500 000 bis 1 Mill. | | |
| Anzahl | 1 000 EUR | Anzahl | 1 000 EUR | Anzahl | 1 000 EUR | |
| 15 | 2 284 | 3 | 930 | . | . | 55.9 |
| 1 064 | 163 192 | 318 | 108 239 | 149 | 102 858 | 56 |
| 810 | 124 182 | 244 | 83 723 | 104 | 70 633 | 56.1 |
| 77 | 12 734 | 31 | 10 166 | 24 | 17 167 | 56.2 |
| 177 | 26 275 | 43 | 14 350 | 21 | 15 058 | 56.3 |
| 322 | 50 183 | 160 | 56 030 | 107 | 72 547 | J |
| 17 | 2 860 | 13 | 4 004 | 13 | 8 902 | 58 |
| 17 | 2 860 | . | . | 13 | 8 902 | 58.1 |
| - | - | . | . | - | - | 58.2 |
| 19 | 2 757 | 6 | 1 896 | 14 | 9 364 | 59 |
| 16 | 2 226 | 6 | 1 896 | . | . | 59.1 |
| 3 | 531 | - | - | . | . | 59.2 |
| . | . | - | - | - | - | 60 |
| . | . | - | - | - | - | 60.1 |
| . | . | - | - | - | - | 60.2 |
| . | . | - | - | 3 | 2 260 | 61 |
| - | - | - | - | . | . | 61.1 |
| . | . | - | - | - | - | 61.2 |
| - | - | - | - | - | - | 61.3 |
| 5 | 753 | - | - | . | . | 61.9 |
| 224 | 35 354 | 105 | 36 573 | 62 | 41 246 | 62 |
| 55 | 8 192 | 36 | 13 557 | 15 | 10 775 | 63 |
| . | . | . | . | . | . | 63.1 |
| . | . | . | . | . | . | 63.9 |
| 52 | 8 189 | 23 | 8 053 | 15 | 10 511 | K |
| 13 | 2 348 | 14 | 5 025 | 10 | 7 144 | 64 |
| 5 | 1 058 | . | . | 4 | 2 623 | 64.1 |
| 8 | 1 290 | 7 | 2 225 | 6 | 4 521 | 64.2 |
| - | - | - | - | - | - | 64.3 |
| - | - | . | . | - | - | 64.9 |
| - | - | - | - | - | - | 65 |

Noch: 4. Steuerpflichtige und deren
Noch: 4.2 nach Umsatzgrößen

| WZ 2008 | Wirtschaftszweige | Davon in Größenklassen | | | | | |
|------------|---|------------------------|---------------|---------------------|----------------|----------------------|---------------|
| | | 1 Mill. bis 2 Mill. | | 2 Mill. bis 5 Mill. | | 5 Mill. bis 10 Mill. | |
| | | Anzahl | 1 000 EUR | Anzahl | 1 000 EUR | Anzahl | 1 000 EUR |
| 55.9 | Sonstige Beherbergungsstätten | . | . | . | . | - | - |
| 56 | Gastronomie | 42 | 57 175 | . | . | 4 | 29 738 |
| 56.1 | Restaurants, Gaststätten, Imbissstuben, Cafés, Eissalons u. Ä. | 29 | 37 954 | 9 | 23 880 | . | . |
| 56.2 | Caterer und Erbringung sonstiger Verpflegungsdienstleistungen | . | . | 7 | 21 546 | . | . |
| 56.3 | Ausschank von Getränken | . | . | . | . | - | - |
| J | Information und Kommunikation | 58 | 79 350 | 53 | 154 935 | 11 | 88 680 |
| 58 | Verlagswesen | . | . | 3 | 12 327 | - | - |
| 58.1 | Verlegen von Büchern und Zeitschriften; sonstiges Verlagswesen (ohne Software) | . | . | 3 | 12 327 | - | - |
| 58.2 | Verlegen von Software | - | - | - | - | - | - |
| 59 | Herstellung, Verleih und Vertrieb von Filmen und Fernsehprogrammen; Kinos; Tonstudios und Verlegen von Musik | . | . | . | . | - | - |
| 59.1 | Herstellung von Filmen und Fernsehprogrammen, deren Verleih und Vertrieb; Kinos | . | . | . | . | - | - |
| 59.2 | Tonstudios; Herstellung von Hörfunkbeiträgen; Verlegen von bespielten Tonträgern und Musikalien | - | - | - | - | - | - |
| 60 | Rundfunkveranstalter | - | - | . | . | - | - |
| 60.1 | Hörfunkveranstalter | - | - | . | . | - | - |
| 60.2 | Fernsehveranstalter | - | - | - | - | - | - |
| 61 | Telekommunikation | 4 | 4 583 | - | - | . | . |
| 61.1 | Leitungsgebundene Telekommunikation | . | . | - | - | - | - |
| 61.2 | Drahtlose Telekommunikation | - | - | - | - | - | - |
| 61.3 | Satellitentelekommunikation | - | - | - | - | - | - |
| 61.9 | Sonstige Telekommunikation | . | . | - | - | . | . |
| 62 | Erbringung von Dienstleistungen der Informationstechnologie | 31 | 43 144 | 39 | 104 595 | 6 | 51 703 |
| 63 | Informationsdienstleistungen | 14 | 18 763 | 8 | 28 410 | . | . |
| 63.1 | Datenverarbeitung, Hosting und damit verbundene Tätigkeiten; Webportale | . | . | . | . | - | - |
| 63.9 | Erbringung von sonstigen Informationsdienstleistungen | . | . | . | . | . | . |
| K | Erbringung von Finanz- und Versicherungsdienstleistungen | 15 | 22 522 | 11 | 32 126 | 6 | 36 830 |
| 64 | Erbringung von Finanz- dienstleistungen | 11 | 16 491 | . | . | . | . |
| 64.1 | Zentralbanken und Kreditinstitute | 6 | 10 237 | 6 | 19 127 | 4 | 25 189 |
| 64.2 | Beteiligungsgesellschaften | 5 | 6 254 | . | . | . | . |
| 64.3 | Treuhand- und sonstige Fonds und ähnliche Finanzinstitutionen | - | - | - | - | - | - |
| 64.9 | Sonstige Finanzierungsinstitutionen | - | - | - | - | - | - |
| 65 | Versicherungen, Rückversicherungen und Pensionskassen(ohne Sozialv.) | - | - | - | - | - | - |

Lieferungen und Leistungen 2013
klassen und Wirtschaftszweigen

| von ... bis unter ... EUR | | | | | | WZ 2008 |
|---------------------------|----------------|-----------------------|----------------|-------------------|-----------|------------|
| 10 Mill. bis 25 Mill. | | 25 Mill. bis 50 Mill. | | 50 Mill. und mehr | | |
| Anzahl | 1 000 EUR | Anzahl | 1 000 EUR | Anzahl | 1 000 EUR | |
| - | - | - | - | - | - | 55.9 |
| . | . | - | - | - | - | 56 |
| . | . | - | - | - | - | 56.1 |
| - | - | - | - | - | - | 56.2 |
| - | - | - | - | - | - | 56.3 |
| 7 | 112 176 | 7 | 208 583 | - | - | J |
| . | . | . | . | - | - | 58 |
| . | . | . | . | - | - | 58.1 |
| - | - | - | - | - | - | 58.2 |
| - | - | - | - | - | - | 59 |
| - | - | - | - | - | - | 59.1 |
| - | - | - | - | - | - | 59.2 |
| . | . | - | - | - | - | 60 |
| . | . | - | - | - | - | 60.1 |
| - | - | - | - | - | - | 60.2 |
| - | - | - | - | - | - | 61 |
| - | - | - | - | - | - | 61.1 |
| - | - | - | - | - | - | 61.2 |
| - | - | - | - | - | - | 61.3 |
| - | - | - | - | - | - | 61.9 |
| . | . | . | . | - | - | 62 |
| . | . | 4 | 119 793 | - | - | 63 |
| - | - | . | . | - | - | 63.1 |
| . | . | . | . | - | - | 63.9 |
| 4 | 69 236 | . | . | . | . | K |
| 4 | 69 236 | . | . | . | . | 64 |
| - | - | - | - | - | - | 64.1 |
| 4 | 69 236 | . | . | . | . | 64.2 |
| - | - | - | - | - | - | 64.3 |
| - | - | - | - | - | - | 64.9 |
| - | - | - | - | - | - | 65 |

Noch: 4. Steuerpflichtige und deren
Noch: 4.2 nach Umsatzgrößen

| WZ 2008 | Wirtschaftszweige | Steuer- pflich- tige | Lieferungen und Leistungen | Davon in | | | |
|------------|--|----------------------------|----------------------------------|------------------------|---------------|--------------------|----------------|
| | | | | über 17 500 bis 50 000 | | 50 000 bis 100 000 | |
| | | Anzahl | 1 000 EUR | Anzahl | 1 000 EUR | Anzahl | 1 000 EUR |
| 65.1 | Versicherungen | - | - | - | - | - | - |
| 65.2 | Rückversicherungen | - | - | - | - | - | - |
| 65.3 | Pensionskassen und Pensionsfonds | - | - | - | - | - | - |
| 66 | Mit Finanz- und Versicherungsdienstleistungen verbundene Tätigkeiten | 307 | 45 748 | 161 | 4 992 | 84 | 5 634 |
| 66.1 | Mit Finanzdienstleistungen verbundene Tätigkeiten | 102 | 28 118 | 46 | 1 391 | 31 | 2 133 |
| 66.2 | Mit Versicherungsdienstleistungen und Pensionskassen verbundene Tätigkeiten | 205 | 17 631 | 115 | 3 600 | 53 | 3 501 |
| 66.3 | Fondsmanagement | - | - | - | - | - | - |
| L | Grundstücks- und Wohnungswesen | 4 094 | 2 430 929 | 1 729 | 53 207 | 834 | 57 871 |
| 68 | Grundstücks- und Wohnungswesen | 4 094 | 2 430 929 | 1 729 | 53 207 | 834 | 57 871 |
| 68.1 | Kauf und Verkauf von eigenen Grundstücken, Gebäuden und Wohnungen | 142 | 188 806 | 39 | 1 186 | 20 | 1 383 |
| 68.2 | Vermietung, Verpachtung von eigenen oder geleasteten Grundstücken, Gebäuden und Wohnungen | 3 150 | 1 855 230 | 1 431 | 43 492 | 601 | 41 235 |
| 68.3 | Vermittlung und Verwaltung von Grundstücken, Gebäuden und Wohnungen für Dritte | 802 | 386 893 | 259 | 8 530 | 213 | 15 254 |
| M | Erbringung von freiberuflichen, wissenschaftlichen und technischen Dienstleistungen | 8 118 | 3 165 219 | 2 610 | 84 100 | 2 002 | 143 813 |
| 69 | Rechts- und Steuerberatung, Wirtschaftsprüfung | 2 083 | 439 490 | 551 | 18 174 | 480 | 34 748 |
| 69.1 | Rechtsberatung | 1 110 | 208 682 | 279 | 9 538 | 287 | 20 845 |
| 69.2 | Wirtschaftsprüfung und Steuerberatung; Buchführung | 973 | 230 808 | 272 | 8 635 | 193 | 13 903 |
| 70 | Verwaltung und Führung von Unternehmen und Betrieben; Unternehmensberatung | 862 | 1 452 927 | 317 | 9 967 | 221 | 15 798 |
| 70.1 | Verwaltung und Führung von Unternehmen und Betrieben | 214 | 1 363 876 | 57 | 1 863 | 51 | 3 676 |
| 70.2 | Public-Relations- und Unternehmensberatung | 648 | 89 052 | 260 | 8 104 | 170 | 12 122 |
| 71 | Architektur- und Ingenieurbüros; technische, physikalische und chemische Untersuchung | 3 280 | 878 477 | 980 | 31 891 | 838 | 60 550 |
| 71.1 | Architektur- und Ingenieurbüros | 3 171 | 778 593 | 952 | 30 942 | 823 | 59 490 |
| 71.2 | Technische, physikalische und chemische Untersuchung | 109 | 99 884 | 28 | 949 | 15 | 1 060 |
| 72 | Forschung und Entwicklung | 157 | 111 345 | 32 | 928 | 28 | 2 039 |
| 72.1 | Forschung und Entwicklung im Bereich Natur-, Ingenieur-, Agrarwissenschaften und Medizin | 143 | 110 215 | 25 | 756 | 25 | 1 818 |

Lieferungen und Leistungen 2013
klassen und Wirtschaftszweigen

| Größenklassen von ... bis unter ... EUR | | | | | | WZ 2008 |
|---|----------------|---------------------|----------------|---------------------|----------------|------------|
| 100 000 bis 250 000 | | 250 000 bis 500 000 | | 500 000 bis 1 Mill. | | |
| Anzahl | 1 000 EUR | Anzahl | 1 000 EUR | Anzahl | 1 000 EUR | |
| - | - | - | - | - | - | 65.1 |
| - | - | - | - | - | - | 65.2 |
| - | - | - | - | - | - | 65.3 |
| 39 | 5 841 | 9 | 3 028 | 5 | 3 367 | 66 |
| 14 | 2 013 | . | . | . | . | 66.1 |
| 25 | 3 827 | . | . | . | . | 66.2 |
| - | - | - | - | - | - | 66.3 |
| 650 | 101 951 | 306 | 107 103 | 216 | 151 485 | L |
| 650 | 101 951 | 306 | 107 103 | 216 | 151 485 | 68 |
| 42 | 6 125 | 14 | 4 755 | 11 | 7 844 | 68.1 |
| 431 | 67 028 | 228 | 80 105 | 174 | 122 565 | 68.2 |
| 177 | 28 797 | 64 | 22 243 | 31 | 21 077 | 68.3 |
| 1 936 | 305 445 | 839 | 293 813 | 426 | 294 323 | M |
| 571 | 92 946 | 279 | 99 527 | 151 | 103 938 | 69 |
| 334 | 52 566 | 126 | 44 157 | 65 | 43 052 | 69.1 |
| 237 | 40 380 | 153 | 55 370 | 86 | 60 886 | 69.2 |
| 200 | 30 050 | 48 | 16 434 | 30 | 20 834 | 70 |
| 46 | 7 161 | 14 | 5 037 | 12 | 8 750 | 70.1 |
| 154 | 22 889 | 34 | 11 397 | 18 | 12 084 | 70.2 |
| 796 | 124 549 | 345 | 119 863 | 166 | 114 153 | 71 |
| 769 | 120 066 | 328 | 113 499 | 161 | 110 505 | 71.1 |
| 27 | 4 483 | 17 | 6 365 | 5 | 3 648 | 71.2 |
| 38 | 6 025 | 20 | 7 027 | 20 | 14 319 | 72 |
| 34 | 5 288 | 20 | 7 027 | 20 | 14 319 | 72.1 |

Noch: 4. Steuerpflichtige und deren
Noch: 4.2 nach Umsatzgrößen

| WZ 2008 | Wirtschaftszweige | Davon in Größenklassen | | | | | |
|------------|--|------------------------|----------------|---------------------|----------------|----------------------|----------------|
| | | 1 Mill. bis 2 Mill. | | 2 Mill. bis 5 Mill. | | 5 Mill. bis 10 Mill. | |
| | | Anzahl | 1 000 EUR | Anzahl | 1 000 EUR | Anzahl | 1 000 EUR |
| 65.1 | Versicherungen | - | - | - | - | - | - |
| 65.2 | Rückversicherungen | - | - | - | - | - | - |
| 65.3 | Pensionskassen und Pensionsfonds | - | - | - | - | - | - |
| 66 | Mit Finanz- und Versicherungsdienstleistungen verbundene Tätigkeiten | 4 | 6 031 | . | . | . | . |
| 66.1 | Mit Finanzdienstleistungen verbundene Tätigkeiten | . | . | . | . | . | . |
| 66.2 | Mit Versicherungsdienstleistungen und Pensionskassen verbundene Tätigkeiten | . | . | - | - | - | - |
| 66.3 | Fondsmanagement | - | - | - | - | - | - |
| L | Grundstücks- und Wohnungswesen | 137 | 198 116 | 129 | 401 809 | 51 | 368 275 |
| 68 | Grundstücks- und Wohnungswesen | 137 | 198 116 | 129 | 401 809 | 51 | 368 275 |
| 68.1 | Kauf und Verkauf von eigenen Grundstücken, Gebäuden und Wohnungen | 4 | 5 423 | 6 | 18 719 | 3 | 23 042 |
| 68.2 | Vermietung, Verpachtung von eigenen oder geleasteten Grundstücken, Gebäuden und Wohnungen | 109 | 156 845 | 105 | 324 084 | 41 | 288 972 |
| 68.3 | Vermittlung und Verwaltung von Grundstücken, Gebäuden und Wohnungen für Dritte | 24 | 35 848 | 18 | 59 006 | 7 | 56 261 |
| M | Erbringung von freiberuflichen, wissenschaftlichen und technischen Dienstleistungen | 184 | 253 405 | 79 | 239 784 | 21 | 152 312 |
| 69 | Rechts- und Steuerberatung, Wirtschaftsprüfung | . | . | 11 | 28 323 | . | . |
| 69.1 | Rechtsberatung | . | . | 3 | 8 048 | . | . |
| 69.2 | Wirtschaftsprüfung und Steuerberatung; Buchführung | 24 | 31 359 | 8 | 20 275 | - | - |
| 70 | Verwaltung und Führung von Unternehmen und Betrieben; Unternehmensberatung | 18 | 23 775 | 11 | 33 070 | 4 | 33 826 |
| 70.1 | Verwaltung und Führung von Unternehmen und Betrieben | . | . | . | . | . | . |
| 70.2 | Public-Relations- und Unternehmensberatung | . | . | . | . | . | . |
| 71 | Architektur- und Ingenieurbüros; technische, physikalische und chemische Untersuchung | 94 | 129 753 | 45 | 142 401 | 11 | 75 807 |
| 71.1 | Architektur- und Ingenieurbüros | 85 | 116 498 | 42 | 131 676 | . | . |
| 71.2 | Technische, physikalische und chemische Untersuchung | 9 | 13 255 | 3 | 10 725 | . | . |
| 72 | Forschung und Entwicklung | 8 | 11 601 | 5 | 16 020 | . | . |
| 72.1 | Forschung und Entwicklung im Bereich Natur-, Ingenieur-, Agrarwissenschaften und Medizin | 8 | 11 601 | 5 | 16 020 | . | . |

Lieferungen und Leistungen 2013
klassen und Wirtschaftszweigen

| von ... bis unter ... EUR | | | | | | WZ 2008 |
|---------------------------|----------------|-----------------------|----------------|-------------------|------------------|------------|
| 10 Mill. bis 25 Mill. | | 25 Mill. bis 50 Mill. | | 50 Mill. und mehr | | |
| Anzahl | 1 000 EUR | Anzahl | 1 000 EUR | Anzahl | 1 000 EUR | |
| - | - | - | - | - | - | 65.1 |
| - | - | - | - | - | - | 65.2 |
| - | - | - | - | - | - | 65.3 |
| - | - | - | - | - | - | 66 |
| - | - | - | - | - | - | 66.1 |
| - | - | - | - | - | - | 66.2 |
| - | - | - | - | - | - | 66.3 |
| 30 | 442 029 | 9 | 347 002 | 3 | 202 080 | L |
| 30 | 442 029 | 9 | 347 002 | 3 | 202 080 | 68 |
| . | . | - | - | . | . | 68.1 |
| 20 | 300 061 | . | . | . | . | 68.2 |
| . | . | . | . | - | - | 68.3 |
| 12 | 192 030 | 4 | 148 822 | 5 | 1 057 373 | M |
| - | - | - | - | - | - | 69 |
| - | - | - | - | - | - | 69.1 |
| - | - | - | - | - | - | 69.2 |
| 4 | 62 977 | 4 | 148 822 | 5 | 1 057 373 | 70 |
| 4 | 62 977 | 4 | 148 822 | 5 | 1 057 373 | 70.1 |
| - | - | - | - | - | - | 70.2 |
| 5 | 79 510 | - | - | - | - | 71 |
| . | . | - | - | - | - | 71.1 |
| . | . | - | - | - | - | 71.2 |
| . | . | - | - | - | - | 72 |
| . | . | - | - | - | - | 72.1 |

Noch: 4. Steuerpflichtige und deren
Noch: 4.2 nach Umsatzgrößen

| WZ 2008 | Wirtschaftszweige | Steuer- pflich- tige | Lieferungen und Leistungen | Davon in | | | |
|------------|---|----------------------------|----------------------------------|------------------------|---------------|--------------------|---------------|
| | | | | über 17 500 bis 50 000 | | 50 000 bis 100 000 | |
| | | Anzahl | 1 000 EUR | Anzahl | 1 000 EUR | Anzahl | 1 000 EUR |
| 72.2 | Forschung und Entwicklung im Bereich Rechts-, Wirtschafts- und Sozialwissenschaften sowie im Bereich Sprach-, Kultur- und Kunstwissenschaften | 14 | 1 130 | 7 | 172 | 3 | 221 |
| 73 | Werbung und Marktforschung | 541 | 111 641 | 212 | 6 736 | 130 | 9 214 |
| 73.1 | Werbung | 527 | 106 675 | 204 | 6 508 | . | . |
| 73.2 | Markt- und Meinungsforschung | 14 | 4 966 | 8 | 228 | . | . |
| 74 | Sonstige freiberufliche, wissenschaftliche und technische Tätigkeiten | 926 | 113 896 | 471 | 14 860 | 243 | 17 021 |
| 74.1 | Ateliers für Textil-, Schmuck-, Grafik- u. ä. Design | 173 | 17 071 | 101 | 3 117 | 43 | 2 960 |
| 74.2 | Fotografie und Fotolabors | 171 | 33 692 | 93 | 2 986 | 45 | 3 200 |
| 74.3 | Übersetzen und Dolmetschen | 59 | 3 827 | 38 | 1 039 | 15 | 1 094 |
| 74.9 | Sonstige freiberufliche, wissenschaftliche und technische Tätigkeiten a. n. g. | 523 | 59 307 | 239 | 7 719 | 140 | 9 767 |
| 75 | Veterinärwesen | 269 | 57 442 | 47 | 1 544 | 62 | 4 443 |
| N | Erbringung von sonstigen wirtschaftlichen Dienstleistungen | 4 099 | 1 903 275 | 1 479 | 47 058 | 814 | 57 501 |
| 77 | Vermietung von beweglichen Sachen | 606 | 361 788 | 155 | 4 846 | 103 | 7 487 |
| 77.1 | Vermietung von Kraftwagen | 135 | 42 424 | 37 | 1 159 | 26 | 1 982 |
| 77.2 | Vermietung von Gebrauchsgütern | . | . | 36 | 1 107 | 9 | 726 |
| 77.3 | Vermietung von Maschinen, Geräten und sonstigen beweglichen Sachen | 398 | 298 829 | . | . | 68 | 4 779 |
| 77.4 | Leasing von nichtfinanziellen immateriellen vermögensgegenständen (ohne Copyrights) | . | . | . | . | - | - |
| 78 | Vermittlung und Überlassung von Arbeitskräften | 203 | 390 260 | 36 | 1 078 | 28 | 2 080 |
| 78.1 | Vermittlung von Arbeitskräften | 119 | 198 791 | 32 | 954 | 24 | 1 776 |
| 78.2 | Befristete Überlassung von Arbeitskräften | 59 | 157 999 | . | . | . | . |
| 78.3 | Sonstige Überlassung von Arbeitskräften | 25 | 33 470 | . | . | . | . |
| 79 | Reisebüros, Reiseveranstalter und Erbringung sonstiger Reservierungsdienstleistungen | 311 | 56 556 | 84 | 2 708 | 86 | 6 128 |
| 79.1 | Reisebüros und Reiseveranstalter | 299 | 52 330 | 77 | 2 498 | 86 | 6 128 |
| 79.9 | Erbringung sonstiger Reservierungsdienstleistungen | 12 | 4 226 | 7 | 210 | - | - |
| 80 | Wach- und Sicherheitsdienste sowie Detekteien | 135 | 84 140 | 41 | 1 283 | 21 | 1 584 |
| 80.1 | Private Wach- und Sicherheitsdienste | 87 | 69 000 | 23 | 708 | 11 | 861 |
| 80.2 | Sicherheitsdienste mithilfe von Überwachungs- und Alarmsystemen | 12 | 4 380 | . | . | . | . |
| 80.3 | Detekteien | 36 | 10 760 | . | . | . | . |

Lieferungen und Leistungen 2013
klassen und Wirtschaftszweigen

| Größenklassen von ... bis unter ... EUR | | | | | | WZ 2008 |
|---|----------------|---------------------|----------------|---------------------|----------------|------------|
| 100 000 bis 250 000 | | 250 000 bis 500 000 | | 500 000 bis 1 Mill. | | |
| Anzahl | 1 000 EUR | Anzahl | 1 000 EUR | Anzahl | 1 000 EUR | |
| 4 | 737 | - | - | - | - | 72.2 |
| 98 | 15 512 | 51 | 18 206 | 33 | 24 132 | 73 |
| . | . | 51 | 18 206 | . | . | 73.1 |
| . | . | - | - | . | . | 73.2 |
| 150 | 22 885 | 42 | 14 572 | 10 | 6 500 | 74 |
| 20 | 3 030 | . | . | . | . | 74.1 |
| . | . | 8 | 2 482 | - | - | 74.2 |
| . | . | . | . | - | - | 74.3 |
| 104 | 15 898 | 26 | 9 501 | . | . | 74.9 |
| 83 | 13 477 | 54 | 18 183 | 16 | 10 446 | 75 |
| 899 | 139 467 | 352 | 124 904 | 265 | 189 541 | N |
| 126 | 20 137 | 76 | 26 500 | 66 | 47 097 | 77 |
| 35 | 5 576 | 18 | 5 972 | 8 | 5 894 | 77.1 |
| 14 | 2 064 | 6 | 1 867 | 5 | 3 233 | 77.2 |
| 77 | 12 497 | 52 | 18 661 | 53 | 37 971 | 77.3 |
| - | - | - | - | - | - | 77.4 |
| 23 | 3 687 | 28 | 10 387 | 30 | 21 700 | 78 |
| 17 | 2 570 | 17 | 6 284 | 11 | 7 745 | 78.1 |
| . | . | 7 | 2 710 | 10 | 6 839 | 78.2 |
| . | . | 4 | 1 393 | 9 | 7 116 | 78.3 |
| 95 | 14 414 | 24 | 7 514 | 13 | 8 774 | 79 |
| . | . | 24 | 7 514 | . | . | 79.1 |
| . | . | - | - | . | . | 79.9 |
| 21 | 3 744 | 22 | 7 980 | 17 | 12 805 | 80 |
| 15 | 2 586 | 14 | 4 879 | 13 | 9 973 | 80.1 |
| 3 | 611 | 4 | 1 392 | . | . | 80.2 |
| 3 | 546 | 4 | 1 708 | . | . | 80.3 |

Noch: 4. Steuerpflichtige und deren
Noch: 4.2 nach Umsatzgrößen

| WZ 2008 | Wirtschaftszweige | Davon in Größenklassen | | | | | |
|------------|---|------------------------|----------------|---------------------|----------------|----------------------|----------------|
| | | 1 Mill. bis 2 Mill. | | 2 Mill. bis 5 Mill. | | 5 Mill. bis 10 Mill. | |
| | | Anzahl | 1 000 EUR | Anzahl | 1 000 EUR | Anzahl | 1 000 EUR |
| 72.2 | Forschung und Entwicklung im Bereich Rechts-, Wirtschafts- und Sozialwissenschaften sowie im Bereich Sprach-, Kultur- und Kunstwissenschaften | - | - | - | - | - | - |
| 73 | Werbung und Marktforschung | 10 | 14 173 | . | . | . | . |
| 73.1 | Werbung | 10 | 14 173 | 5 | 12 868 | . | . |
| 73.2 | Markt- und Meinungsforschung | - | - | . | . | - | - |
| 74 | Sonstige freiberufliche, wissenschaftliche und technische Tätigkeiten | . | . | . | . | - | - |
| 74.1 | Ateliers für Textil-, Schmuck-, Grafik- u. ä. Design | . | . | - | - | - | - |
| 74.2 | Fotografie und Fotolabors | - | - | - | - | - | - |
| 74.3 | Übersetzen und Dolmetschen | - | - | - | - | - | - |
| 74.9 | Sonstige freiberufliche, wissenschaftliche und technische Tätigkeiten a. n. g. | 5 | 7 215 | . | . | - | - |
| 75 | Veterinärwesen | 7 | 9 348 | - | - | - | - |
| N | Erbringung von sonstigen wirtschaftlichen Dienstleistungen | 156 | 218 151 | 91 | 272 409 | 27 | 191 449 |
| 77 | Vermietung von beweglichen Sachen | 40 | 55 735 | 27 | 83 257 | 9 | 65 077 |
| 77.1 | Vermietung von Kraftwagen | 6 | 7 724 | 5 | 14 117 | - | - |
| 77.2 | Vermietung von Gebrauchsgütern | . | . | - | - | . | . |
| 77.3 | Vermietung von Maschinen, Geräten und sonstigen beweglichen Sachen | . | . | 22 | 69 140 | . | . |
| 77.4 | Leasing von nichtfinanziellen immateriellen vermögensgegenständen (ohne Copyrights) | - | - | - | - | - | - |
| 78 | Vermittlung und Überlassung von Arbeitskräften | 24 | 34 680 | . | . | 8 | 62 126 |
| 78.1 | Vermittlung von Arbeitskräften | 7 | 10 354 | . | . | . | . |
| 78.2 | Befristete Überlassung von Arbeitskräften | 12 | 17 192 | 10 | 28 773 | . | . |
| 78.3 | Sonstige Überlassung von Arbeitskräften | 5 | 7 134 | 3 | 8 144 | . | . |
| 79 | Reisebüros, Reiseveranstalter und Erbringung sonstiger Reservierungsdienstleistungen | . | . | - | - | . | . |
| 79.1 | Reisebüros und Reiseveranstalter | 6 | 8 741 | - | - | . | . |
| 79.9 | Erbringung sonstiger Reservierungsdienstleistungen | . | . | - | - | - | - |
| 80 | Wach- und Sicherheitsdienste sowie Detekteien | . | . | . | . | . | . |
| 80.1 | Private Wach- und Sicherheitsdienste | 8 | 10 814 | . | . | . | . |
| 80.2 | Sicherheitsdienste mithilfe von Überwachungs- und Alarmsystemen | - | - | - | - | - | - |
| 80.3 | Detekteien | . | . | - | - | . | . |

Lieferungen und Leistungen 2013
klassen und Wirtschaftszweigen

| von ... bis unter ... EUR | | | | | | WZ 2008 |
|---------------------------|----------------|-----------------------|-----------|-------------------|-----------|------------|
| 10 Mill. bis 25 Mill. | | 25 Mill. bis 50 Mill. | | 50 Mill. und mehr | | |
| Anzahl | 1 000 EUR | Anzahl | 1 000 EUR | Anzahl | 1 000 EUR | |
| - | - | - | - | - | - | 72.2 |
| - | - | - | - | - | - | 73 |
| - | - | - | - | - | - | 73.1 |
| - | - | - | - | - | - | 73.2 |
| . | . | - | - | - | - | 74 |
| - | - | - | - | - | - | 74.1 |
| . | . | - | - | - | - | 74.2 |
| - | - | - | - | - | - | 74.3 |
| - | - | - | - | - | - | 74.9 |
| - | - | - | - | - | - | 75 |
| 12 | 160 601 | . | . | . | . | N |
| 4 | 51 652 | - | - | - | - | 77 |
| - | - | - | - | - | - | 77.1 |
| - | - | - | - | - | - | 77.2 |
| 4 | 51 652 | - | - | - | - | 77.3 |
| - | - | - | - | - | - | 77.4 |
| . | . | . | . | . | . | 78 |
| - | - | - | - | - | . | 78.1 |
| . | . | . | . | . | - | 78.2 |
| - | - | - | - | - | - | 78.3 |
| - | - | - | - | - | - | 79 |
| - | - | - | - | - | - | 79.1 |
| - | - | - | - | - | - | 79.9 |
| - | - | . | . | - | - | 80 |
| - | - | . | . | - | - | 80.1 |
| - | - | - | - | - | - | 80.2 |
| - | - | - | - | - | - | 80.3 |

Noch: 4. Steuerpflichtige und deren
Noch: 4.2 nach Umsatzgrößen

| WZ 2008 | Wirtschaftszweige | Steuer- pflich- tige | Lieferungen und Leistungen | Davon in | | | |
|------------|--|----------------------------|----------------------------------|------------------------|--------------|--------------------|---------------|
| | | | | über 17 500 bis 50 000 | | 50 000 bis 100 000 | |
| | | Anzahl | 1 000 EUR | Anzahl | 1 000 EUR | Anzahl | 1 000 EUR |
| 81 | Gebäudebetreuung; Garten- und Landschaftsbau | 1 605 | 393 992 | 615 | 19 977 | 300 | 21 350 |
| 81.1 | Hausmeisterdienste | 700 | 56 137 | 425 | 13 815 | 153 | 10 456 |
| 81.2 | Reinigung von Gebäuden, Straßen und Verkehrsmitteln | 494 | 195 172 | 85 | 2 819 | 67 | 5 169 |
| 81.3 | Garten- und Landschaftsbau sowie Erbringung von sonstigen gärtnerischen Dienstleistungen | 411 | 142 683 | 105 | 3 343 | 80 | 5 725 |
| 82 | Erbringung von wirtschaftlichen Dienstleistungen für Unternehmen und Privatpersonen a. n. g. | 1 239 | 616 537 | 548 | 17 165 | 276 | 18 872 |
| 82.1 | Sekretariats- und Schreibdienste, Copy-Shops | 136 | 16 138 | 81 | 2 469 | 32 | 2 220 |
| 82.2 | Call Center | 16 | 3 970 | 5 | 163 | . | . |
| 82.3 | Messe-, Ausstellungs- und Kongressveranstalter | 112 | 25 630 | 47 | 1 518 | . | . |
| 82.9 | Erbringung sonstiger wirtschaftlicher Dienstleistungen für Unternehmen und Privatpersonen | 975 | 570 800 | 415 | 13 015 | 215 | 14 752 |
| P | Erziehung und Unterricht | 813 | 128 529 | . | . | . | . |
| 85 | Erziehung und Unterricht | 813 | 128 529 | . | . | . | . |
| 85.1 | Kindergärten und Vorschulen | - | - | - | - | - | - |
| 85.2 | Grundschulen | - | - | - | - | - | - |
| 85.3 | Weiterführende Schulen | 60 | 22 446 | 26 | 840 | 12 | 755 |
| 85.4 | Tertiärer und post-sekundärer, nicht tertiärer Unterricht | 21 | 17 622 | . | . | . | . |
| 85.5 | Sonstiger Unterricht | 725 | 87 687 | 335 | 10 965 | 217 | 15 102 |
| 85.6 | Erbringung von Dienstleistungen für den Unterricht | 7 | 774 | 4 | 100 | - | - |
| Q | Gesundheits- und Sozialwesen | 910 | 1 288 821 | 314 | 9 438 | 166 | 11 524 |
| 86 | Gesundheitswesen | 651 | 704 172 | 215 | 6 388 | 118 | 8 410 |
| 86.1 | Krankenhäuser | 32 | 512 317 | . | . | 3 | 224 |
| 86.2 | Arzt- und Zahnarztpraxen | 285 | 95 020 | 64 | 1 897 | 37 | 2 550 |
| 86.9 | Gesundheitswesen a.n.g. | 334 | 96 835 | . | . | 78 | 5 636 |
| 87 | Heime (ohne Erholungs- und Ferienheime) | 28 | 81 943 | 5 | 163 | 3 | 241 |
| 87.1 | Pflegeheime | 13 | 51 964 | . | . | . | . |
| 87.2 | Stationäre Einrichtungen zur psychosozialen Betreuung, Suchtbekämpfung u. Ä. | . | . | - | - | - | - |
| 87.3 | Altenheime; Alten- und Behindertenwohnheime | . | . | . | . | . | . |
| 87.9 | Sonstige Heime (ohne Erholungs- und Ferienheime) | . | . | . | . | - | - |
| 88 | Sozialwesen (ohne Heime) | 231 | 502 707 | 94 | 2 888 | 45 | 2 874 |
| 88.1 | Soziale Betreuung älterer Menschen und Behinderter | 99 | 29 976 | 47 | 1 350 | 30 | 1 972 |
| 88.9 | Sonstiges Sozialwesen (ohne Heime) | 132 | 472 730 | 47 | 1 538 | 15 | 902 |

Lieferungen und Leistungen 2013
klassen und Wirtschaftszweigen

| Größenklassen von ... bis unter ... EUR | | | | | | | WZ 2008 |
|---|---------------|---------------------|---------------|---------------------|---------------|----------|------------|
| 100 000 bis 250 000 | | 250 000 bis 500 000 | | 500 000 bis 1 Mill. | | | |
| Anzahl | 1 000 EUR | Anzahl | 1 000 EUR | Anzahl | 1 000 EUR | | |
| 422 | 64 107 | 107 | 37 914 | 83 | 58 575 | 81 | |
| 92 | 13 761 | 18 | 6 394 | 8 | 5 452 | 81.1 | |
| 217 | 31 733 | 43 | 15 137 | 32 | 22 575 | 81.2 | |
| 113 | 18 613 | 46 | 16 383 | 43 | 30 548 | 81.3 | |
| 212 | 33 379 | 95 | 34 609 | 56 | 40 590 | 82 | |
| 17 | 2 527 | 3 | 1 086 | - | - | 82.1 | |
| 3 | 475 | 5 | 1 787 | . | . | 82.2 | |
| 20 | 2 985 | 8 | 2 957 | . | . | 82.3 | |
| 172 | 27 392 | 79 | 28 779 | 48 | 34 532 | 82.9 | |
| 135 | 20 055 | 34 | 12 053 | 18 | 12 351 | P | |
| 135 | 20 055 | 34 | 12 053 | 18 | 12 351 | 85 | |
| - | - | - | - | - | - | 85.1 | |
| - | - | - | - | - | - | 85.2 | |
| . | . | 5 | 1 966 | . | . | 85.3 | |
| . | . | . | . | . | . | 85.4 | |
| 122 | 18 049 | 25 | 8 853 | 14 | 9 206 | 85.5 | |
| . | . | . | . | - | - | 85.6 | |
| 147 | 23 089 | 125 | 45 242 | 70 | 47 785 | Q | |
| 114 | 17 915 | 101 | 36 963 | 63 | 43 161 | 86 | |
| 5 | 818 | 5 | 1 878 | . | . | 86.1 | |
| 44 | 7 049 | 74 | 26 877 | 53 | 36 679 | 86.2 | |
| 65 | 10 048 | 22 | 8 208 | . | . | 86.9 | |
| 3 | 508 | 4 | 1 316 | . | . | 87 | |
| . | . | - | - | . | . | 87.1 | |
| - | - | - | - | - | - | 87.2 | |
| . | . | . | . | - | - | 87.3 | |
| - | - | . | . | - | - | 87.9 | |
| 30 | 4 666 | 20 | 6 963 | . | . | 88 | |
| 9 | 1 147 | 8 | 2 647 | - | - | 88.1 | |
| 21 | 3 518 | 12 | 4 316 | . | . | 88.9 | |

Noch: 4. Steuerpflichtige und deren
Noch: 4.2 nach Umsatzgrößen

| WZ 2008 | Wirtschaftszweige | Davon in Größenklassen | | | | | |
|------------|--|------------------------|---------------|---------------------|---------------|----------------------|---------------|
| | | 1 Mill. bis 2 Mill. | | 2 Mill. bis 5 Mill. | | 5 Mill. bis 10 Mill. | |
| | | Anzahl | 1 000 EUR | Anzahl | 1 000 EUR | Anzahl | 1 000 EUR |
| 81 | Gebäudebetreuung; Garten- und Landschaftsbau | 47 | 66 684 | 24 | 65 683 | 4 | 24 998 |
| 81.1 | Hausmeisterdienste | . | . | . | . | - | - |
| 81.2 | Reinigung von Gebäuden, Straßen und Verkehrsmitteln | 31 | 44 952 | 15 | 41 102 | . | . |
| 81.3 | Garten- und Landschaftsbau sowie Erbringung von sonstigen gärtnerischen Dienstleistungen | . | . | . | . | . | . |
| 82 | Erbringung von wirtschaftlichen Dienstleistungen für Unternehmen und Privatpersonen a. n. g. | 28 | 37 348 | 17 | 50 547 | 3 | 21 960 |
| 82.1 | Sekretariats- und Schreibdienste, Copy-Shops | - | - | 3 | 7 836 | - | - |
| 82.2 | Call Center | - | - | - | - | - | - |
| 82.3 | Messe-, Ausstellungs- und Kongressveranstalter | . | . | . | . | . | . |
| 82.9 | Erbringung sonstiger wirtschaftlicher Dienstleistungen für Unternehmen und Privatpersonen | . | . | . | . | . | . |
| P | Erziehung und Unterricht | 9 | 12 481 | 6 | 18 669 | 4 | 24 512 |
| 85 | Erziehung und Unterricht | 9 | 12 481 | 6 | 18 669 | 4 | 24 512 |
| 85.1 | Kindergärten und Vorschulen | - | - | - | - | - | - |
| 85.2 | Grundschulen | - | - | - | - | - | - |
| 85.3 | Weiterführende Schulen | . | . | - | - | . | . |
| 85.4 | Tertiärer und post-sekundärer, nicht tertiärer Unterricht | - | - | . | . | . | . |
| 85.5 | Sonstiger Unterricht | . | . | . | . | - | - |
| 85.6 | Erbringung von Dienstleistungen für den Unterricht | - | - | - | - | - | - |
| Q | Gesundheits- und Sozialwesen | 33 | 45 277 | 20 | 70 288 | 13 | 86 513 |
| 86 | Gesundheitswesen | 20 | 26 594 | 8 | 25 949 | . | . |
| 86.1 | Krankenhäuser | . | . | 4 | 13 882 | . | . |
| 86.2 | Arzt- und Zahnarztpraxen | . | . | . | . | - | - |
| 86.9 | Gesundheitswesen a.n.g. | 6 | 7 791 | . | . | - | - |
| 87 | Heime (ohne Erholungs- und Ferienheime) | 3 | 4 326 | 4 | 16 698 | . | . |
| 87.1 | Pflegeheime | . | . | . | . | . | . |
| 87.2 | Stationäre Einrichtungen zur psychosozialen Betreuung, Suchtbekämpfung u. Ä. | - | - | - | - | . | . |
| 87.3 | Altenheime; Alten- und Behindertenwohnheime | . | . | . | . | - | - |
| 87.9 | Sonstige Heime (ohne Erholungs- und Ferienheime) | - | - | - | - | - | - |
| 88 | Sozialwesen (ohne Heime) | 10 | 14 357 | 8 | 27 641 | 7 | 51 441 |
| 88.1 | Soziale Betreuung älterer Menschen und Behinderter | . | . | . | . | . | . |
| 88.9 | Sonstiges Sozialwesen (ohne Heime) | . | . | . | . | . | . |

Lieferungen und Leistungen 2013
klassen und Wirtschaftszweigen

| von ... bis unter ... EUR | | | | | | WZ 2008 |
|---------------------------|----------------|-----------------------|----------------|-------------------|----------------|------------|
| 10 Mill. bis 25 Mill. | | 25 Mill. bis 50 Mill. | | 50 Mill. und mehr | | |
| Anzahl | 1 000 EUR | Anzahl | 1 000 EUR | Anzahl | 1 000 EUR | |
| 3 | 34 703 | - | - | - | - | 81 |
| - | - | - | - | - | - | 81.1 |
| . | . | - | - | - | - | 81.2 |
| . | . | - | - | - | - | 81.3 |
| . | . | - | - | . | . | 82 |
| - | - | - | - | - | - | 82.1 |
| - | - | - | - | - | - | 82.2 |
| - | - | - | - | - | - | 82.3 |
| . | . | - | - | . | . | 82.9 |
| - | - | - | - | - | - | P |
| - | - | - | - | - | - | 85 |
| - | - | - | - | - | - | 85.1 |
| - | - | - | - | - | - | 85.2 |
| - | - | - | - | - | - | 85.3 |
| - | - | - | - | - | - | 85.4 |
| - | - | - | - | - | - | 85.5 |
| - | - | - | - | - | - | 85.6 |
| 13 | 189 484 | 5 | 184 011 | 4 | 576 171 | Q |
| 4 | 65 494 | . | . | . | . | 86 |
| . | . | - | - | - | - | 86.1 |
| - | - | - | - | - | - | 86.2 |
| . | . | - | - | - | - | 86.9 |
| 3 | 46 936 | - | - | - | - | 87 |
| . | . | - | - | - | - | 87.1 |
| - | - | - | - | - | - | 87.2 |
| . | . | - | - | - | - | 87.3 |
| - | - | - | - | - | - | 87.9 |
| 6 | 77 054 | . | . | . | . | 88 |
| - | - | - | - | - | - | 88.1 |
| 6 | 77 054 | . | . | . | . | 88.9 |

Noch: 4. Steuerpflichtige und deren
Noch: 4.2 nach Umsatzgrößen

| WZ 2008 | Wirtschaftszweige | Steuer- pflich- tige | Lieferungen und Leistungen | Davon in | | | |
|--------------|--|----------------------------|----------------------------------|------------------------|----------------|--------------------|------------------|
| | | | | über 17 500 bis 50 000 | | 50 000 bis 100 000 | |
| | | Anzahl | 1 000 EUR | Anzahl | 1 000 EUR | Anzahl | 1 000 EUR |
| R | Kunst, Unterhaltung und Erholung | 1 598 | 332 067 | 736 | 22 967 | 334 | 22 778 |
| 90 | Kreative, künstlerische und unterhaltende Tätigkeiten | 661 | 86 533 | 401 | 12 455 | 138 | 9 015 |
| 91 | Bibliotheken, Archive, Museen, botanische und zoologische Gärten | 17 | 9 648 | . | . | 4 | 308 |
| 92 | Spiel-, Wett- und Lotteriewesen | 126 | 59 035 | . | . | 21 | 1 531 |
| 93 | Erbringung von Dienstleistungen des Sports, der Unterhaltung und der Erholung | 794 | 176 851 | 302 | 9 409 | 171 | 11 924 |
| 93.1 | Erbringung von Dienstleistungen des Sports | 396 | 92 740 | 147 | 4 600 | 78 | 5 538 |
| 93.2 | Erbringung von sonstigen Dienstleistungen der Unterhaltung und der Erholung | 398 | 84 111 | 155 | 4 808 | 93 | 6 386 |
| S | Erbringung von sonstigen Dienstleistungen | 7 977 | 1 478 458 | 3 593 | 113 591 | 2 038 | 143 817 |
| 94 | Interessenvertretungen sowie kirchliche und sonstige religiöse Vereinigungen (ohne Sozialwesen und Sport) | 344 | 165 354 | 138 | 4 309 | 77 | 5 739 |
| 94.1 | Wirtschafts- und Arbeitgeberverbände, Berufsorganisationen | 13 | 2 393 | 5 | 162 | 3 | 239 |
| 94.2 | Arbeitnehmervereinigungen | - | - | - | - | - | - |
| 94.9 | Kirchliche Vereinigungen; politische Parteien sowie sonstige Interessenvertretungen und Vereinigungen a. n. g. | 331 | 162 961 | 133 | 4 147 | 74 | 5 500 |
| 95 | Reparatur von Datenverarbeitungsgeräten und Gebrauchsgütern | 243 | 45 050 | 82 | 2 500 | 58 | 4 242 |
| 95.1 | Reparatur von Datenverarbeitungs- und Telekommunikationsgeräten | 29 | 6 371 | 12 | 363 | 4 | 294 |
| 95.2 | Reparatur von Gebrauchsgütern | 214 | 38 679 | 70 | 2 137 | 54 | 3 948 |
| 96 | Erbringung von sonstigen überwiegend persönlichen Dienstleistungen | 7 390 | 1 268 054 | 3 373 | 106 783 | 1 903 | 133 836 |
| A - S | Insgesamt | 76 022 | 56 928 644 | 22 090 | 714 595 | 16 207 | 1 155 032 |

Lieferungen und Leistungen 2013
klassen und Wirtschaftszweigen

| Größenklassen von ... bis unter ... EUR | | | | | | WZ 2008 |
|---|------------------|---------------------|------------------|---------------------|------------------|--------------|
| 100 000 bis 250 000 | | 250 000 bis 500 000 | | 500 000 bis 1 Mill. | | |
| Anzahl | 1 000 EUR | Anzahl | 1 000 EUR | Anzahl | 1 000 EUR | |
| 277 | 43 249 | 129 | 45 265 | 71 | 49 129 | R |
| 81 | 12 167 | 19 | 6 467 | 12 | 8 915 | 90 |
| . | . | . | . | . | . | 91 |
| . | . | . | . | . | . | 92 |
| 169 | 26 754 | 85 | 30 116 | 36 | 24 288 | 93 |
| 83 | 12 916 | 43 | 15 607 | 28 | 19 031 | 93.1 |
| 86 | 13 838 | 42 | 14 509 | 8 | 5 257 | 93.2 |
| 1 437 | 219 608 | 511 | 174 122 | 227 | 156 340 | S |
| 63 | 9 316 | 22 | 7 968 | 18 | 12 904 | 94 |
| . | . | . | . | . | . | 94.1 |
| - | - | - | - | - | - | 94.2 |
| . | . | . | . | . | . | 94.9 |
| 56 | 8 373 | 28 | 10 051 | 15 | 10 398 | 95 |
| 9 | 1 266 | - | - | . | . | 95.1 |
| 47 | 7 107 | 28 | 10 051 | . | . | 95.2 |
| 1 318 | 201 919 | 461 | 156 103 | 194 | 133 038 | 96 |
| 16 533 | 2 623 594 | 8 427 | 2 975 113 | 5 339 | 3 760 695 | A - S |

Noch: 4. Steuerpflichtige und deren
Noch: 4.2 nach Umsatzgrößen

| WZ 2008 | Wirtschaftszweige | Davon in Größenklassen | | | | | |
|--------------|--|------------------------|------------------|---------------------|------------------|----------------------|------------------|
| | | 1 Mill. bis 2 Mill. | | 2 Mill. bis 5 Mill. | | 5 Mill. bis 10 Mill. | |
| | | Anzahl | 1 000 EUR | Anzahl | 1 000 EUR | Anzahl | 1 000 EUR |
| R | Kunst, Unterhaltung und Erholung | 22 | 29 760 | 23 | 68 147 | . | . |
| 90 | Kreative, künstlerische und unterhaltende Tätigkeiten | 3 | 4 546 | . | . | . | . |
| 91 | Bibliotheken, Archive, Museen, botanische und zoologische Gärten | - | - | . | . | . | . |
| 92 | Spiel-, Wett- und Lotteriewesen | 5 | 6 675 | . | . | . | . |
| 93 | Erbringung von Dienstleistungen des Sports, der Unterhaltung und der Erholung | 14 | 18 539 | . | . | . | . |
| 93.1 | Erbringung von Dienstleistungen des Sports | 11 | 13 792 | . | . | . | . |
| 93.2 | Erbringung von sonstigen Dienstleistungen der Unterhaltung und der Erholung | 3 | 4 747 | 11 | 34 566 | - | - |
| S | Erbringung von sonstigen Dienstleistungen | 97 | 134 543 | 49 | 139 174 | 17 | 116 856 |
| 94 | Interessenvertretungen sowie kirchliche und sonstige religiöse Vereinigungen (ohne Sozialwesen und Sport) | . | . | 11 | 33 173 | 4 | 28 192 |
| 94.1 | Wirtschafts- und Arbeitgeberverbände, Berufsorganisationen | - | - | - | - | - | - |
| 94.2 | Arbeitnehmervereinigungen | - | - | - | - | - | - |
| 94.9 | Kirchliche Vereinigungen; politische Parteien sowie sonstige Interessenvertretungen und Vereinigungen a. n. g. | . | . | 11 | 33 173 | 4 | 28 192 |
| 95 | Reparatur von Datenverarbeitungsgeräten und Gebrauchsgütern | . | . | - | - | . | . |
| 95.1 | Reparatur von Datenverarbeitungs- und Telekommunikationsgeräten | . | . | - | - | - | - |
| 95.2 | Reparatur von Gebrauchsgütern | . | . | - | - | . | . |
| 96 | Erbringung von sonstigen überwiegend persönlichen Dienstleistungen | 85 | 117 733 | 38 | 106 001 | . | . |
| A - S | Insgesamt | 3 229 | 4 549 429 | 2 479 | 7 702 424 | 942 | 6 559 644 |

Lieferungen und Leistungen 2013
klassen und Wirtschaftszweigen

| von ... bis unter ... EUR | | | | | | WZ 2008 |
|---------------------------|------------------|-----------------------|------------------|-------------------|-------------------|--------------|
| 10 Mill. bis 25 Mill. | | 25 Mill. bis 50 Mill. | | 50 Mill. und mehr | | |
| Anzahl | 1 000 EUR | Anzahl | 1 000 EUR | Anzahl | 1 000 EUR | |
| . | . | - | - | - | - | R |
| . | . | - | - | - | - | 90 |
| - | - | - | - | - | - | 91 |
| . | . | - | - | - | - | 92 |
| - | - | - | - | - | - | 93 |
| - | - | - | - | - | - | 93.1 |
| - | - | - | - | - | - | 93.2 |
| 4 | 69 369 | . | . | . | . | S |
| . | . | . | . | - | - | 94 |
| - | - | - | - | - | - | 94.1 |
| - | - | - | - | - | - | 94.2 |
| . | . | . | . | - | - | 94.9 |
| - | - | - | - | - | - | 95 |
| - | - | - | - | - | - | 95.1 |
| - | - | - | - | - | - | 95.2 |
| . | . | . | . | . | . | 96 |
| 497 | 7 567 110 | 181 | 6 397 215 | 98 | 12 923 794 | A - S |

**Noch: 4. Steuerpflichtige und deren
4.3 nach Rechtsformen**

| WZ 2008 | Wirtschaftsabschnitt | Steuer- pflichtige | Lieferungen und Leistungen | Davon | |
|--------------|---|-----------------------|----------------------------------|-------------------|-------------------|
| | | Anzahl | 1 000 EUR | Einzelunternehmen | |
| | | | | Anzahl | 1 000 EUR |
| A | Land- und Forstwirtschaft, Fischerei | 1 862 | 2 273 515 | 1 091 | 247 696 |
| B | Bergbau und Gewinnung von Steinen und Erden | 45 | 92 493 | . | . |
| C | Verarbeitendes Gewerbe | 6 850 | 17 114 952 | 3 912 | 1 355 154 |
| D | Energieversorgung | 718 | 3 320 711 | . | . |
| E | Wasserversorgung; Abwasser- und Abfallentsorgung und Beseitigung von Umweltverschmutzungen | 330 | 907 352 | 117 | 66 165 |
| F | Baugewerbe | 13 789 | 5 259 707 | 10 941 | 2 059 298 |
| G | Handel; Instandhaltung und Reparatur von Kraftfahrzeugen | 14 815 | 12 854 405 | 11 820 | 5 199 666 |
| H | Verkehr und Lagerei | 2 818 | 1 800 026 | 2 310 | 796 341 |
| I | Gastgewerbe | 5 232 | 951 507 | 4 581 | 642 431 |
| J | Information und Kommunikation | 1 557 | 862 694 | 961 | 131 375 |
| K | Erbringung von Finanz- und Versicherungsdienstleistungen | 397 | 763 984 | 246 | 24 914 |
| L | Grundstücks- und Wohnungswesen | 4 094 | 2 430 929 | 2 135 | 927 955 |
| M | Erbringung von freiberuflichen, wissenschaftlichen und technischen Dienstleistungen | 8 118 | 3 165 219 | 6 185 | 886 352 |
| N | Erbringung von sonstigen wirtschaftlichen Dienstleistungen | 4 099 | 1 903 275 | 3 065 | 576 337 |
| P | Erziehung und Unterricht | 813 | 128 529 | 695 | 61 498 |
| Q | Gesundheits- und Sozialwesen | 910 | 1 288 821 | 621 | 95 476 |
| R | Kunst, Unterhaltung und Erholung | 1 598 | 332 067 | 1 138 | 147 036 |
| S | Erbringung von sonstigen Dienstleistungen | 7 977 | 1 478 458 | 6 815 | 704 537 |
| A - S | Insgesamt | 76 022 | 56 928 644 | 56 943 | 14 036 158 |

**Lieferungen und Leistungen 2013
und Wirtschaftsabschnitten**

| Steuerpflichtige der Rechtsform | | | | | | WZ 2008 |
|---------------------------------|-------------------|-----------------------|-------------------|---------------------|------------------|--------------|
| Personengesellschaften | | Kapitalgesellschaften | | Übrige Rechtsformen | | |
| Anzahl | 1 000 EUR | Anzahl | 1 000 EUR | Anzahl | 1 000 EUR | |
| 304 | 340 948 | 273 | 876 950 | 194 | 807 922 | A |
| . | . | 21 | 30 898 | - | - | B |
| 737 | 3 535 047 | 2 176 | 12 127 383 | 25 | 97 368 | C |
| . | . | 112 | 3 127 919 | . | . | D |
| 26 | 99 231 | 118 | 464 804 | 69 | 277 152 | E |
| 972 | 794 591 | 1 847 | 2 388 475 | 29 | 17 343 | F |
| 1 202 | 3 069 665 | 1 731 | 4 308 067 | 62 | 277 006 | G |
| 167 | 208 153 | 322 | 787 357 | 19 | 8 175 | H |
| 362 | 155 070 | 266 | 148 645 | 23 | 5 361 | I |
| 145 | 155 002 | 443 | 575 294 | 8 | 1 023 | J |
| 28 | 71 620 | 89 | 610 573 | 34 | 56 877 | K |
| 1 424 | 560 880 | 444 | 685 187 | 91 | 256 908 | L |
| . | . | 1 074 | 1 854 536 | . | . | M |
| 350 | 234 261 | 660 | 1 083 267 | 24 | 9 410 | N |
| 22 | 1 911 | 80 | 50 425 | 16 | 14 695 | P |
| 84 | 57 707 | 109 | 413 484 | 96 | 722 155 | Q |
| 151 | 73 840 | 136 | 74 943 | 173 | 36 248 | R |
| 338 | 124 565 | 438 | 425 562 | 386 | 223 795 | S |
| 7 446 | 10 006 887 | 10 339 | 30 033 767 | 1 294 | 2 851 833 | A - S |

**Noch: 4. Steuerpflichtige und deren
4.4 nach Rechtsformen**

| WZ 2008 | Wirtschaftszweige | Steuer- pflichtige | Lieferungen und Leistungen | Davon | |
|------------|--|-----------------------|----------------------------------|-------------------|------------------|
| | | Anzahl | 1 000 EUR | Einzelunternehmen | |
| | | | | Anzahl | 1 000 EUR |
| A | Land- und Forstwirtschaft, Fischerei | 1 862 | 2 273 515 | 1 091 | 247 696 |
| 01 | Landwirtschaft, Jagd und damit verbundene Tätigkeiten | 1 581 | 2 131 059 | 903 | 211 118 |
| 01.1 | Anbau einjähriger Pflanzen | 288 | 197 559 | 203 | 74 418 |
| 01.2 | Anbau mehrjähriger Pflanzen | 30 | 15 756 | . | . |
| 01.3 | Betrieb von Baumschulen sowie Anbau von Pflanzen zu Vermehrungszwecken | 36 | 7 612 | . | . |
| 01.4 | Tierhaltung | 271 | 349 983 | 149 | 17 461 |
| 01.5 | Gemischte Landwirtschaft | . | . | . | . |
| 01.6 | Erbringung von landwirtschaftlichen Dienstleistungen | 105 | 70 821 | 68 | 11 741 |
| 01.7 | Jagd, Fallenstellerei und damit verbundene Tätigkeiten | . | . | . | . |
| 02 | Forstwirtschaft und Holzeinschlag | 267 | 137 458 | 177 | 35 330 |
| 02.1 | Forstwirtschaft | 42 | 80 396 | . | . |
| 02.2 | Holzeinschlag | 71 | 11 843 | . | . |
| 02.3 | Sammeln von wild wachsenden Produkten (ohne Holz) | - | - | - | - |
| 02.4 | Erbringung von Dienstleistungen für Forstwirtschaft und Holzeinschlag | 154 | 45 218 | . | . |
| 03 | Fischerei und Aquakultur | 14 | 4 999 | 11 | 1 248 |
| 03.1 | Fischerei | 6 | 1 449 | . | . |
| 03.2 | Aquakultur | 8 | 3 549 | . | . |
| B | Bergbau und Gewinnung von Steinen und Erden | 45 | 92 493 | . | . |
| 08 | Gewinnung von Steinen und Erden, sonstiger Bergbau | . | . | . | . |
| 08.1 | Gewinnung von Natursteinen, Kies, Sand, Ton und Kaolin | 39 | 70 334 | . | . |
| 08.9 | Sonstiger Bergbau; Gewinnung von Steinen und Erden a. n. g. | . | . | . | . |
| 09 | Erbringen von Dienstleistungen für den Bergbau und für die Gewinnung von Steinen und Erden | . | . | - | - |
| 09.1 | Erbringen von Dienstleistungen für die Gewinnung von Erdöl und Erdgas | - | - | - | - |
| 09.9 | Erbringen von Dienstleistungen für sonstigen Bergbau und für die Gewinnung von Steinen und Erden | . | . | - | - |
| C | Verarbeitendes Gewerbe | 6 850 | 17 114 952 | 3 912 | 1 355 154 |
| 10 | Herstellung von Nahrungs- und Futtermitteln | 966 | 1 833 027 | 752 | 330 865 |
| 10.1 | Schlachten und Fleischverarbeitung | 342 | 588 145 | . | . |
| 10.2 | Fischverarbeitung | . | . | . | . |
| 10.3 | Obst- und Gemüseverarbeitung | 20 | 46 145 | . | . |
| 10.4 | Herstellung von pflanzlichen und tierischen Ölen und Fetten | . | . | - | - |
| 10.5 | Milchverarbeitung | 27 | 82 489 | . | . |
| 10.6 | Mahl- und Schälmaschinen, Herstellung von Stärke und Stärkeerzeugnissen | 29 | 147 396 | 21 | 11 370 |
| 10.7 | Herstellung von Back- und Teigwaren | 474 | 479 095 | 422 | 185 993 |
| 10.8 | Herstellung von sonstigen Nahrungsmitteln | 41 | 293 767 | 14 | 3 118 |
| 10.9 | Herstellung von Futtermitteln | 23 | 164 460 | . | . |

**Lieferungen und Leistungen 2013
und Wirtschaftszweigen**

| Steuerpflichtige der Rechtsform | | | | | | WZ 2008 |
|---------------------------------|------------------|-----------------------|-------------------|---------------------|----------------|------------|
| Personengesellschaften | | Kapitalgesellschaften | | Übrige Rechtsformen | | |
| Anzahl | 1 000 EUR | Anzahl | 1 000 EUR | Anzahl | 1 000 EUR | |
| 304 | 340 948 | 273 | 876 950 | 194 | 807 922 | A |
| . | . | 255 | 862 953 | . | . | 01 |
| 59 | 44 656 | 19 | 54 827 | 7 | 23 658 | 01.1 |
| 4 | 1 394 | 4 | 5 812 | . | . | 01.2 |
| . | . | - | - | - | - | 01.3 |
| 59 | 140 490 | 58 | 164 298 | 5 | 27 734 | 01.4 |
| 110 | 125 671 | 152 | 595 867 | 158 | 670 251 | 01.5 |
| 13 | 13 094 | . | . | . | . | 01.6 |
| - | - | . | . | - | - | 01.7 |
| . | . | . | . | . | . | 02 |
| . | . | - | - | . | . | 02.1 |
| 34 | 4 087 | . | . | 12 | 2 781 | 02.2 |
| - | - | - | - | - | - | 02.3 |
| 14 | 7 441 | 13 | 9 742 | . | . | 02.4 |
| . | . | . | . | - | - | 03 |
| - | - | . | . | - | - | 03.1 |
| . | . | . | . | - | - | 03.2 |
| . | . | 21 | 30 898 | - | - | B |
| . | . | . | . | - | - | 08 |
| . | . | . | . | - | - | 08.1 |
| - | - | . | . | - | - | 08.9 |
| . | . | . | . | - | - | 09 |
| - | - | - | - | - | - | 09.1 |
| 1 | . | . | . | - | - | 09.9 |
| 737 | 3 535 047 | 2 176 | 12 127 383 | 25 | 97 368 | C |
| 82 | 376 866 | 127 | 1 061 102 | 5 | 64 194 | 10 |
| . | . | 52 | 408 206 | . | . | 10.1 |
| - | - | . | . | - | - | 10.2 |
| . | . | 8 | 26 765 | . | . | 10.3 |
| . | . | . | . | - | - | 10.4 |
| 4 | 2 521 | . | . | . | . | 10.5 |
| . | . | . | . | - | - | 10.6 |
| 27 | 116 569 | . | . | . | . | 10.7 |
| 12 | 55 577 | 15 | 235 073 | - | - | 10.8 |
| . | . | 13 | 144 300 | . | . | 10.9 |

Noch: 4. Steuerpflichtige und deren
Noch: 4.4 nach Rechtsformen

| WZ 2008 | Wirtschaftszweige | Steuer- pflichtige | Lieferungen und Leistungen | Davon | |
|------------|--|-----------------------|----------------------------------|-------------------|-----------|
| | | Anzahl | 1 000 EUR | Einzelunternehmen | |
| | | | | Anzahl | 1 000 EUR |
| 11 | Getränkeherstellung | 41 | 163 233 | 13 | 1 572 |
| 12 | Tabakverarbeitung | . | . | - | - |
| 13 | Herstellung von Textilien | 112 | 181 741 | 61 | 22 493 |
| 13.1 | Spinnstoffaufbereitung und Spinnerei | 7 | 26 731 | - | - |
| 13.2 | Weberei | 6 | 21 425 | . | . |
| 13.3 | Veredlung von Textilien und Bekleidung | 20 | 17 579 | . | . |
| 13.9 | Herstellung von sonstigen Textilwaren | 79 | 116 007 | . | . |
| 14 | Herstellung von Bekleidung | 56 | 18 718 | 37 | 3 464 |
| 14.1 | Herstellung von Bekleidung (ohne Pelzbekleidung) | 50 | 11 366 | . | . |
| 14.2 | Herstellung von Pelzwaren | - | - | - | - |
| 14.3 | Herstellung von Bekleidung aus gewirktem und gestricktem Stoff | 6 | 7 352 | . | . |
| 15 | Herstellung von Leder, Lederwaren und Schuhen | 61 | 20 729 | 40 | 7 231 |
| 15.1 | Herstellung von Leder und Lederwaren (ohne Herstellung von Lederbekleidung) | 39 | 10 671 | . | . |
| 15.2 | Herstellung von Schuhen | 22 | 10 058 | . | . |
| 16 | Herstellung von Holz-, Flecht-, Korb- und Korkwaren (ohne Möbel) | 426 | 654 944 | . | . |
| 16.1 | Säge-, Hobel- und Holzimprägnierwerke | 102 | 204 927 | . | . |
| 16.2 | Herstellung von sonstigen Holz-, Kork-, Flecht- und Korbwaren (ohne Möbel) | 324 | 450 016 | . | . |
| 17 | Herstellung von Papier, Pappe und Waren daraus | 46 | 445 202 | 17 | 15 084 |
| 17.1 | Herstellung von Holz- und Zellstoff, Papier, Karton und Pappe | 9 | 274 045 | . | . |
| 17.2 | Herstellung von Waren aus Papier, Karton und Pappe | 37 | 171 158 | . | . |
| 18 | Herstellung von Druckerzeugnissen; Vervielfältigung von bespielten Ton-, Bild- und Datenträgern | 228 | 268 473 | . | . |
| 18.1 | Herstellung von Druckerzeugnissen | 225 | 268 345 | . | . |
| 18.2 | Vervielfältigung von bespielten Ton-, Bild- und Datenträgern | 3 | 128 | 3 | 128 |
| 20 | Herstellung von chemischen Erzeugnissen | 97 | 453 117 | 26 | 5 702 |
| 20.1 | Herstellung von chemischen Grundstoffen, Düngemitteln und Stickstoffverbindungen, Kunststoffen in Primärformen und synthetischem Kautschuk in Primärformen | 51 | 157 380 | 13 | 2 401 |

Lieferungen und Leistungen 2013
und Wirtschaftszweigen

| Steuerpflichtige der Rechtsform | | | | | | WZ 2008 |
|---------------------------------|-----------|-----------------------|-----------|---------------------|-----------|------------|
| Personengesellschaften | | Kapitalgesellschaften | | Übrige Rechtsformen | | |
| Anzahl | 1 000 EUR | Anzahl | 1 000 EUR | Anzahl | 1 000 EUR | |
| 12 | 32 949 | 16 | 128 712 | - | - | 11 |
| - | - | . | . | - | - | 12 |
| 13 | 24 532 | 38 | 134 717 | - | - | 13 |
| . | . | . | . | - | - | 13.1 |
| . | . | . | . | - | - | 13.2 |
| . | . | 5 | 14 009 | - | - | 13.3 |
| . | . | . | . | - | - | 13.9 |
| 4 | 2 877 | 15 | 12 377 | - | - | 14 |
| 4 | 2 877 | . | . | - | - | 14.1 |
| - | - | - | - | - | - | 14.2 |
| - | - | . | . | - | - | 14.3 |
| 6 | 1 019 | 15 | 12 479 | - | - | 15 |
| . | . | 9 | 5 018 | - | - | 15.1 |
| . | . | 6 | 7 461 | - | - | 15.2 |
| 42 | 271 571 | 88 | 300 002 | . | . | 16 |
| . | . | 9 | 9 817 | - | - | 16.1 |
| . | . | 79 | 290 185 | . | . | 16.2 |
| 11 | 85 189 | 18 | 344 930 | - | - | 17 |
| . | . | 6 | 272 497 | - | - | 17.1 |
| . | . | 12 | 72 433 | - | - | 17.2 |
| . | . | 49 | 49 524 | . | . | 18 |
| . | . | 49 | 49 524 | . | . | 18.1 |
| - | - | - | - | - | - | 18.2 |
| 12 | 111 091 | 59 | 336 324 | - | - | 20 |
| 8 | 26 823 | 30 | 128 156 | - | - | 20.1 |

Noch: 4. Steuerpflichtige und deren
Noch: 4.4 nach Rechtsformen

| WZ 2008 | Wirtschaftszweige | Steuer- pflichtige | Lieferungen und Leistungen | Davon | |
|------------|--|-----------------------|----------------------------------|-------------------|-----------|
| | | Anzahl | 1 000 EUR | Einzelunternehmen | |
| | | | | Anzahl | 1 000 EUR |
| 20.2 | Herstellung von Schädlingsbekämpfungsmitteln, Pflanzenschutz- und Desinfektionsmitteln | . | . | - | - |
| 20.3 | Herstellung von Anstrichmitteln, Druckfarben und Kitt | . | . | - | - |
| 20.4 | Herstellung von Seifen, Wasch-, Reinigungs- und Körperpflegemitteln sowie von Duftstoffen | 21 | 38 237 | 8 | 883 |
| 20.5 | Herstellung von sonstigen chemischen Erzeugnissen | 20 | 175 058 | 5 | 2 418 |
| 20.6 | Herstellung von Chemiefasern | . | . | - | - |
| 21 | Herstellung von pharmazeutischen Erzeugnissen | . | . | . | . |
| 21.1 | Herstellung von pharmazeutischen Grundstoffen | . | . | . | . |
| 21.2 | Herstellung von pharmazeutischen Spezialitäten und sonstigen pharmazeutischen Erzeugnissen | . | . | - | - |
| 22 | Herstellung von Gummi- und Kunststoffwaren | 258 | 1 443 940 | . | . |
| 22.1 | Herstellung von Gummiwaren | 36 | 217 278 | . | . |
| 22.2 | Herstellung von Kunststoffwaren | 222 | 1 226 662 | . | . |
| 23 | Herstellung von Glas und Glaswaren, Keramik, Verarbeitung von Steinen und Erden | 535 | 1 043 380 | . | . |
| 23.1 | Herstellung von Glas und Glaswaren | 157 | 348 572 | 112 | 17 160 |
| 23.2 | Herstellung von feuerfesten keramischen Werkstoffen und Waren | . | . | - | - |
| 23.3 | Herstellung von keramischen Baumaterialien | 6 | 3 645 | . | . |
| 23.4 | Herstellung von sonstigen Porzellan- und keramischen Erzeugnissen | 72 | 189 955 | . | . |
| 23.5 | Herstellung von Zement, Kalk und | . | . | . | . |
| 23.6 | Herstellung von Erzeugnissen aus Beton, Zement und Gips | 81 | 314 012 | 26 | 7 413 |
| 23.7 | Be- und Verarbeitung von Naturwerksteinen und Natursteinen a. n. g. | 204 | 96 436 | 163 | 34 534 |
| 23.9 | Herstellung von Schleifkörpern und Schleifmitteln auf Unterlage sowie sonstigen Erzeugnissen aus nichtmetallischen Mineralien a. n. g. | 12 | 31 043 | . | . |
| 24 | Metallerzeugung und -bearbeitung | 63 | 767 492 | . | . |
| 24.1 | Erzeugung von Roheisen, Stahl und Ferrolegierungen | . | . | 5 | 325 |
| 24.2 | Herstellung von Stahlrohren, Rohrform-, Rohrverschluss- und Rohrverbindungsstücken aus Stahl | 7 | 50 280 | . | . |

Lieferungen und Leistungen 2013
und Wirtschaftszweigen

| Steuerpflichtige der Rechtsform | | | | | | WZ 2008 |
|---------------------------------|-----------|-----------------------|-----------|---------------------|-----------|------------|
| Personengesellschaften | | Kapitalgesellschaften | | Übrige Rechtsformen | | |
| Anzahl | 1 000 EUR | Anzahl | 1 000 EUR | Anzahl | 1 000 EUR | |
| . | . | - | - | - | - | 20.2 |
| - | - | . | . | - | - | 20.3 |
| . | . | . | . | - | - | 20.4 |
| . | . | . | . | - | - | 20.5 |
| - | - | . | . | - | - | 20.6 |
| . | . | . | . | - | - | 21 |
| - | - | . | . | - | - | 21.1 |
| . | . | 10 | 31 585 | - | - | 21.2 |
| . | . | 136 | 1 198 619 | . | . | 22 |
| . | . | 15 | 206 388 | - | - | 22.1 |
| . | . | 121 | 992 231 | . | . | 22.2 |
| 63 | 327 028 | 120 | 652 241 | . | . | 23 |
| 15 | 23 670 | 30 | 307 742 | - | - | 23.1 |
| - | - | . | . | - | - | 23.2 |
| - | - | . | . | - | - | 23.3 |
| . | . | . | . | - | - | 23.4 |
| - | - | . | . | - | - | 23.5 |
| 23 | 197 121 | 32 | 109 478 | - | - | 23.6 |
| . | . | 24 | 49 395 | . | . | 23.7 |
| . | . | . | . | - | - | 23.9 |
| . | . | . | . | - | - | 24 |
| - | - | . | . | - | - | 24.1 |
| - | - | . | . | - | - | 24.2 |

Noch: 4. Steuerpflichtige und deren
Noch: 4.4 nach Rechtsformen

| WZ 2008 | Wirtschaftszweige | Steuer- pflichtige | Lieferungen und Leistungen | Davon | |
|------------|---|-----------------------|----------------------------------|-------------------|-----------|
| | | Anzahl | 1 000 EUR | Einzelunternehmen | |
| | | | | Anzahl | 1 000 EUR |
| 24.3 | Sonstige erste Bearbeitung von Eisen und Stahl | . | . | . | . |
| 24.4 | Erzeugung und erste Bearbeitung von NE-Metallen | . | . | . | . |
| 24.5 | Gießereien | 13 | 172 981 | . | . |
| 25 | Herstellung von Metallerzeugnissen | 1 696 | 2 962 993 | 1 020 | 358 818 |
| 25.1 | Stahl- und Leichtmetallbau | 388 | 938 735 | . | . |
| 25.2 | Herstellung von Metalltanks und -behältern; Herstellung von Heizkörpern und -kesseln für Zentralheizungen | 14 | 60 561 | . | . |
| 25.3 | Herstellung von Dampfkesseln (ohne Zentralheizungskessel) | 3 | 3 511 | . | . |
| 25.4 | Herstellung von Waffen und Munition | 16 | 20 030 | . | . |
| 25.5 | Herstellung von Schmiede-, Press-, Zieh- und Stanzteilen, gewalzten Ringen und pulvermetallurgischen Erzeugnissen | 104 | 419 872 | 59 | 15 950 |
| 25.6 | Oberflächenveredlung und Wärmebehandlung; Mechanik a. n. g. | 720 | 592 952 | 536 | 220 036 |
| 25.7 | Herstellung von Schneidwaren, Werkzeugen, Schlössern und | 202 | 431 261 | 97 | 36 198 |
| 25.9 | Herstellung von sonstigen Metallwaren | 249 | 496 071 | . | . |
| 26 | Herstellung von Datenverarbeitungsgeräten, elektronischen und optischen Erzeugnissen | 333 | 1 365 994 | . | . |
| 26.1 | Herstellung von elektronischen Bauelementen und Leiterplatten | 96 | 525 985 | . | . |
| 26.2 | Herstellung von Datenverarbeitungsgeräten und peripheren Geräten | 36 | 214 627 | 8 | 3 564 |
| 26.3 | Herstellung von Geräten und Einrichtungen der Telekommunikationstechnik | 47 | 72 762 | . | . |
| 26.4 | Herstellung von Geräten der Unterhaltungselektronik | - | - | - | - |
| 26.5 | Herstellung von Mess-, Kontroll-, Navigations- u. ä. Instrumenten und Vorrichtungen; Herstellung | 92 | 288 584 | 23 | 3 850 |
| 26.6 | Herstellung von Bestrahlungs- und Elektrotherapiegeräten und elektromedizinischen Geräten | . | . | . | . |
| 26.7 | Herstellung von optischen und fotografischen Instrumenten und Geräten | 43 | 208 294 | 10 | 1 142 |
| 26.8 | Herstellung von magnetischen und optischen Datenträgern | . | . | . | . |

Lieferungen und Leistungen 2013
und Wirtschaftszweigen

| Steuerpflichtige der Rechtsform | | | | | | WZ 2008 |
|---------------------------------|-----------|-----------------------|-----------|---------------------|-----------|------------|
| Personengesellschaften | | Kapitalgesellschaften | | Übrige Rechtsformen | | |
| Anzahl | 1 000 EUR | Anzahl | 1 000 EUR | Anzahl | 1 000 EUR | |
| . | . | - | - | - | - | 24.3 |
| 3 | 1 291 | . | . | - | - | 24.4 |
| . | . | . | . | - | - | 24.5 |
| 181 | 379 342 | 492 | 2 223 500 | 3 | 1 332 | 25 |
| . | . | 157 | 845 580 | . | . | 25.1 |
| . | . | . | . | - | - | 25.2 |
| . | . | . | . | - | - | 25.3 |
| - | - | . | . | - | - | 25.4 |
| 12 | 54 210 | 33 | 349 712 | - | - | 25.5 |
| . | . | 119 | 266 578 | . | . | 25.6 |
| 28 | 61 459 | 77 | 333 604 | - | - | 25.7 |
| 34 | 85 463 | 95 | 376 591 | . | . | 25.9 |
| 29 | 101 969 | 215 | 1 218 081 | . | . | 26 |
| 10 | 22 940 | 64 | 476 319 | . | . | 26.1 |
| 4 | 3 163 | 24 | 207 900 | - | - | 26.2 |
| . | . | . | . | - | - | 26.3 |
| - | - | - | - | - | - | 26.4 |
| 8 | 9 361 | 61 | 275 373 | - | - | 26.5 |
| . | . | 5 | 23 367 | - | - | 26.6 |
| 3 | 34 330 | 30 | 172 823 | - | - | 26.7 |
| - | - | . | . | - | - | 26.8 |

Noch: 4. Steuerpflichtige und deren
Noch: 4.4 nach Rechtsformen

| WZ 2008 | Wirtschaftszweige | Steuer- pflichtige | Lieferungen und Leistungen | Davon | |
|------------|--|-----------------------|----------------------------------|-------------------|-----------|
| | | Anzahl | 1 000 EUR | Einzelunternehmen | |
| | | | | Anzahl | 1 000 EUR |
| 27 | Herstellung von elektrischen Ausrüstungen | 219 | 783 984 | 71 | 23 283 |
| 27.1 | Herstellung von Elektromotoren, Generatoren, Transformatoren, Elektrizitätsverteilungs- und -schaltanlagen | 54 | 154 945 | 19 | 6 999 |
| 27.2 | Herstellung von Batterien und Akkumulatoren | . | . | . | . |
| 27.3 | Herstellung von Kabeln und elektrischem Installationsmaterial | 27 | 89 366 | . | . |
| 27.4 | Herstellung von elektrischen Lampen | 25 | 56 140 | . | . |
| 27.5 | Herstellung von Haushaltsgeräten | . | . | . | . |
| 27.9 | Herstellung von sonstigen elektrischen Ausrüstungen und Geräten a. n. g. | 100 | 220 609 | . | . |
| 28 | Maschinenbau | 401 | 1 413 187 | . | . |
| 28.1 | Herstellung von nicht wirtschaftszweigspezifischen Maschinen | 44 | 362 473 | . | . |
| 28.2 | Herstellung von sonstigen nicht wirtschaftszweigspezifischen Maschinen | 192 | 384 400 | . | . |
| 28.3 | Herstellung von land- und forstwirtschaftlichen Maschinen | 7 | 2 743 | . | . |
| 28.4 | Herstellung von Werkzeugmaschinen | 40 | 174 669 | 13 | 9 494 |
| 28.9 | Herstellung von Maschinen für sonstige bestimmte Wirtschaftszweige | 118 | 488 902 | 22 | 9 383 |
| 29 | Herstellung von Kraftwagen und | 96 | 1 191 432 | . | . |
| 29.1 | Herstellung von Kraftwagen und Kraftwagenmotoren | . | . | 4 | 1 423 |
| 29.2 | Herstellung von Karosserien, Aufbauten und Anhängern | . | . | . | . |
| 29.3 | Herstellung von Teilen und Zubehör für Kraftwagen | 55 | 981 707 | . | . |
| 30 | Sonstiger Fahrzeugbau | 22 | 117 203 | . | . |
| 30.1 | Schiff- und Bootsbau | . | . | . | . |
| 30.2 | Schienenfahrzeugbau | . | . | 3 | 556 |
| 30.3 | Luft- u. Raumfahrzeugbau | . | . | . | . |
| 30.4 | Herstellung von militärischen Kampffahrzeugen | . | . | . | . |
| 30.9 | Herstellung von Fahrzeugen a. n. g. | 14 | 104 976 | . | . |
| 31 | Herstellung von Möbeln | 271 | 393 028 | . | . |
| 32 | Herstellung von sonstigen Waren | 531 | 736 219 | 301 | 87 289 |
| 32.1 | Herstellung von Münzen, Schmuck und ähnlichen Erzeugnissen | 59 | 8 802 | 52 | 6 787 |
| 32.2 | Herstellung von Musikinstrumenten | 25 | 9 746 | . | . |
| 32.3 | Herstellung von Sportgeräten | 12 | 33 840 | . | . |
| 32.4 | Herstellung von Spielwaren | 31 | 28 948 | 18 | 17 225 |

Lieferungen und Leistungen 2013
und Wirtschaftszweigen

| Steuerpflichtige der Rechtsform | | | | | | WZ 2008 |
|---------------------------------|-----------|-----------------------|-----------|---------------------|-----------|------------|
| Personengesellschaften | | Kapitalgesellschaften | | Übrige Rechtsformen | | |
| Anzahl | 1 000 EUR | Anzahl | 1 000 EUR | Anzahl | 1 000 EUR | |
| 28 | 73 976 | 117 | 675 888 | 3 | 10 837 | 27 |
| . | . | 27 | 134 881 | . | . | 27.1 |
| - | - | . | . | - | - | 27.2 |
| . | . | 14 | 85 041 | - | - | 27.3 |
| . | . | 15 | 34 712 | - | - | 27.4 |
| - | - | . | . | - | - | 27.5 |
| 16 | 48 451 | 51 | 158 969 | . | . | 27.9 |
| 37 | 200 865 | 247 | 1 140 290 | . | . | 28 |
| 5 | 139 307 | . | . | - | - | 28.1 |
| 15 | 18 403 | 108 | 318 628 | . | . | 28.2 |
| - | - | . | . | - | - | 28.3 |
| 6 | 5 715 | 21 | 159 461 | - | - | 28.4 |
| 11 | 37 440 | 85 | 442 079 | - | - | 28.9 |
| 7 | 63 537 | . | . | - | - | 29 |
| - | - | . | . | - | - | 29.1 |
| . | . | 10 | 17 893 | - | - | 29.2 |
| . | . | 40 | 942 321 | - | - | 29.3 |
| . | . | 8 | 98 558 | . | . | 30 |
| . | . | . | . | . | . | 30.1 |
| - | - | . | . | - | - | 30.2 |
| - | - | . | . | - | - | 30.3 |
| - | - | - | - | - | - | 30.4 |
| 4 | 7 344 | . | . | . | . | 30.9 |
| . | . | . | . | . | . | 31 |
| 61 | 299 458 | 166 | 343 792 | 3 | 5 680 | 32 |
| . | . | . | . | - | - | 32.1 |
| . | . | . | . | - | - | 32.2 |
| . | . | 5 | 31 901 | - | - | 32.3 |
| 5 | 2 234 | 8 | 9 489 | - | - | 32.4 |

Noch: 4. Steuerpflichtige und deren
Noch: 4.4 nach Rechtsformen

| WZ 2008 | Wirtschaftszweige | Steuer- pflichtige | Lieferungen und Leistungen | Davon | |
|------------|---|-----------------------|----------------------------------|-------------------|------------------|
| | | Anzahl | 1 000 EUR | Einzelunternehmen | |
| | | | | Anzahl | 1 000 EUR |
| 32.5 | Herstellung von medizinischen und zahnmedizinischen Apparaten und Materialien | 294 | 534 383 | . | . |
| 32.9 | Herstellung von Erzeugnissen a. n. g. | 110 | 120 500 | . | . |
| 33 | Reparatur und Installation von Maschinen und Ausrüstungen | 373 | 783 270 | . | . |
| 33.1 | Reparatur von Metallserzeugnissen, Maschinen und Ausrüstungen | 202 | 631 091 | . | . |
| 33.2 | Installation von Maschinen und Ausrüstungen a. n. g. | 171 | 152 179 | 92 | 15 574 |
| D | Energieversorgung | 718 | 3 320 711 | . | . |
| 35 | Energieversorgung | 718 | 3 320 711 | . | . |
| 35.1 | Elektrizitätsversorgung | 671 | 2 910 083 | 298 | 103 381 |
| 35.2 | Gasversorgung | 20 | 286 789 | - | - |
| 35.3 | Wärme- und Kälteversorgung | 27 | 123 839 | . | . |
| E | Wasserversorgung; Abwasser- und Abfallentsorgung und Beseitigung von Umweltverschmutzungen | 330 | 907 352 | 117 | 66 165 |
| 36 | Wasserversorgung | 69 | 294 842 | - | - |
| 37 | Abwasserentsorgung | 23 | 37 267 | . | . |
| 38 | Sammlung, Behandlung und Beseitigung von Abfällen; Rückgewinnung | 219 | 547 914 | 99 | 60 325 |
| 38.1 | Sammlung von Abfällen | 47 | 70 626 | . | . |
| 38.2 | Abfallbehandlung und -beseitigung | 38 | 187 506 | . | . |
| 38.3 | Rückgewinnung | 134 | 289 782 | 62 | 45 806 |
| 39 | Beseitigung von Umweltverschmutzungen und sonstige Entsorgung | 19 | 27 329 | . | . |
| F | Baugewerbe | 13 789 | 5 259 707 | 10 941 | 2 059 298 |
| 41 | Hochbau | 584 | 714 704 | . | . |
| 41.1 | Erschließung von Grundstücken; Bauträger | 111 | 129 884 | 16 | 5 884 |
| 41.2 | Bau von Gebäuden | 473 | 584 820 | . | . |
| 42 | Tiefbau | 343 | 520 573 | . | . |
| 42.1 | Bau von Straßen und Bahnverkehrsstrecken | 176 | 353 753 | 47 | 24 708 |
| 42.2 | Leitungstiefbau und Kläranlagenbau | 92 | 83 769 | . | . |
| 42.9 | Sonstiger Tiefbau | 75 | 83 051 | 33 | 21 673 |
| 43 | Vorbereitende Baustellenarbeiten, Bauinstallation und sonstiges Ausbaugewerbe | 12 862 | 4 024 431 | . | . |
| 43.1 | Abbrucharbeiten und vorbereitende Baustellenarbeiten | 218 | 106 778 | . | . |
| 43.2 | Bauinstallation | 4 588 | 1 717 876 | 3 639 | 763 454 |
| 43.3 | Sonstiger Ausbau | 5 616 | 1 281 925 | 4 924 | 741 997 |

Lieferungen und Leistungen 2013
und Wirtschaftszweigen

| Steuerpflichtige der Rechtsform | | | | | | WZ 2008 |
|---------------------------------|----------------|-----------------------|------------------|---------------------|----------------|------------|
| Personengesellschaften | | Kapitalgesellschaften | | Übrige Rechtsformen | | |
| Anzahl | 1 000 EUR | Anzahl | 1 000 EUR | Anzahl | 1 000 EUR | |
| 35 | 247 690 | 111 | 238 034 | . | . | 32.5 |
| 12 | 47 183 | 36 | 56 734 | . | . | 32.9 |
| . | . | 104 | 185 678 | - | - | 33 |
| . | . | 39 | 58 788 | - | - | 33.1 |
| 14 | 9 715 | 65 | 126 890 | - | - | 33.2 |
| . | . | 112 | 3 127 919 | . | . | D |
| . | . | 112 | 3 127 919 | . | . | 35 |
| 275 | 67 301 | 84 | 2 737 378 | 14 | 2 023 | 35.1 |
| . | . | 10 | 267 750 | . | . | 35.2 |
| - | - | 18 | 122 790 | . | . | 35.3 |
| 26 | 99 231 | 118 | 464 804 | 69 | 277 152 | E |
| . | . | . | . | 63 | 256 125 | 36 |
| . | . | 8 | 33 064 | - | - | 37 |
| 20 | 92 208 | 94 | 374 353 | 6 | 21 028 | 38 |
| . | . | 21 | 52 408 | . | . | 38.1 |
| - | - | 20 | 167 112 | . | . | 38.2 |
| . | . | 53 | 154 833 | . | . | 38.3 |
| . | . | . | . | - | - | 39 |
| 972 | 794 591 | 1 847 | 2 388 475 | 29 | 17 343 | F |
| 80 | 141 733 | 264 | 494 336 | . | . | 41 |
| 23 | 45 744 | 72 | 78 257 | - | - | 41.1 |
| 57 | 95 989 | 192 | 416 079 | . | . | 41.2 |
| 118 | 181 137 | 112 | 286 326 | . | . | 42 |
| 80 | 142 942 | 49 | 186 103 | - | - | 42.1 |
| 21 | 19 963 | 38 | 57 077 | . | . | 42.2 |
| 17 | 18 232 | 25 | 43 146 | - | - | 42.9 |
| 774 | 471 721 | 1 471 | 1 607 813 | . | . | 43 |
| 8 | 8 674 | 35 | 47 498 | . | . | 43.1 |
| 301 | 205 803 | 638 | 737 437 | 10 | 11 182 | 43.2 |
| 281 | 150 628 | 406 | 386 937 | 5 | 2 363 | 43.3 |

Noch: 4. Steuerpflichtige und deren
Noch: 4.4 nach Rechtsformen

| WZ 2008 | Wirtschaftszweige | Steuer- pflichtige | Lieferungen und Leistungen | Davon | |
|------------|---|-----------------------|----------------------------------|-------------------|------------------|
| | | | | Einzelunternehmen | |
| | | Anzahl | 1 000 EUR | Anzahl | 1 000 EUR |
| 43.9 | Sonstige spezialisierte Bautätigkeiten | 2 440 | 917 852 | 1 854 | 371 967 |
| G | Handel; Instandhaltung und Reparatur von Kraftfahrzeugen | 14 815 | 12 854 405 | 11 820 | 5 199 666 |
| 45 | Handel mit Kraftfahrzeugen; Instandhaltung und Reparatur von Kraftfahrzeugen | 3 225 | 3 164 055 | 2 434 | 1 060 688 |
| 45.1 | Handel mit Kraftwagen | 1 093 | 2 231 173 | 737 | 577 836 |
| 45.2 | Instandhaltung und Reparatur von Kraftwagen | 1 273 | 418 797 | 1 003 | 244 670 |
| 45.3 | Handel mit Kraftwagenteilen und -zubehör | 639 | 423 134 | 521 | 193 320 |
| 45.4 | Handel mit Krafträdern, Kraftradteilen und -zubehör; Instandhaltung und Reparatur von Krafträdern | 220 | 90 951 | 173 | 44 862 |
| 46 | Großhandel (ohne Handel mit Kraftfahrzeugen) | 2 690 | 4 150 306 | 1 840 | 760 920 |
| 46.1 | Handelsvermittlung | 1 243 | 275 475 | 1 107 | 164 281 |
| 46.2 | Großhandel mit landwirtschaftlichen Grundstoffen und lebenden Tieren | 106 | 201 635 | 66 | 29 828 |
| 46.3 | Großhandel mit Nahrungs- und Genussmitteln, Getränken und Tabakwaren | 204 | 1 414 303 | 105 | 77 526 |
| 46.4 | Großhandel mit Gebrauchs- und Verbrauchsgütern | 264 | 547 737 | 154 | 169 459 |
| 46.5 | Großhandel mit Geräten der Informations- und Kommunikationstechnik | 43 | 101 246 | 16 | 47 377 |
| 46.6 | Großhandel mit sonstigen Maschinen, Ausrüstungen und Zubehör | 257 | 383 979 | 108 | 71 555 |
| 46.7 | Sonstiger Großhandel | 445 | 1 116 256 | 207 | 165 730 |
| 46.9 | Großhandel ohne ausgeprägten Schwerpunkt | 128 | 109 674 | 77 | 35 165 |
| 47 | Einzelhandel (ohne Handel mit Kraftfahrzeugen) | 8 900 | 5 540 044 | 7 546 | 3 378 058 |
| 47.1 | Einzelhandel mit Waren verschiedener Art (in Verkaufsräumen) | 1 198 | 1 127 949 | 962 | 514 759 |
| 47.2 | Einzelhandel mit Nahrungs- und Genussmitteln, Getränken und Tabakwaren (in Verkaufsräumen) | 990 | 491 992 | 882 | 276 403 |
| 47.3 | Einzelhandel mit Motorenkraftstoffen (Tankstellen) | 263 | 337 586 | 214 | 229 182 |
| 47.4 | Einzelhandel mit Geräten der Informations- und Kommunikationstechnik (in Verkaufsräumen) | 449 | 231 385 | 337 | 102 541 |
| 47.5 | Einzelhandel mit sonstigen Haushaltsgeräten, Textilien, Heimwerker- und Einrichtungsbedarf (in Verkaufsräumen) | 1 203 | 713 954 | 985 | 246 984 |

Lieferungen und Leistungen 2013
und Wirtschaftszweigen

| Steuerpflichtige der Rechtsform | | | | | | WZ 2008 |
|---------------------------------|------------------|-----------------------|------------------|---------------------|----------------|------------|
| Personengesellschaften | | Kapitalgesellschaften | | Übrige Rechtsformen | | |
| Anzahl | 1 000 EUR | Anzahl | 1 000 EUR | Anzahl | 1 000 EUR | |
| 184 | 106 616 | 392 | 435 941 | 10 | 3 328 | 43.9 |
| 1 202 | 3 069 665 | 1 731 | 4 308 067 | 62 | 277 006 | G |
| 330 | 725 928 | 457 | 1 376 887 | 4 | 551 | 45 |
| . | . | 233 | 1 039 423 | . | . | 45.1 |
| 150 | 65 815 | 120 | 108 312 | - | - | 45.2 |
| . | . | 74 | 189 431 | . | . | 45.3 |
| . | . | 30 | 39 721 | . | . | 45.4 |
| 191 | 1 090 113 | 621 | 2 093 741 | 38 | 205 531 | 46 |
| 26 | 7 813 | 107 | 103 124 | 3 | 257 | 46.1 |
| 15 | 12 149 | 16 | 88 975 | 9 | 70 683 | 46.2 |
| 24 | 529 817 | 67 | 692 374 | 8 | 114 586 | 46.3 |
| . | . | 80 | 244 579 | . | . | 46.4 |
| 8 | 14 321 | 19 | 39 549 | - | - | 46.5 |
| . | . | 121 | 277 028 | . | . | 46.6 |
| 52 | 346 984 | 175 | 585 647 | 11 | 17 894 | 46.7 |
| 12 | 11 698 | 36 | 62 465 | 3 | 346 | 46.9 |
| 681 | 1 253 624 | 653 | 837 438 | 20 | 70 924 | 47 |
| 153 | 497 163 | 76 | 65 550 | 7 | 50 477 | 47.1 |
| . | . | 38 | 70 051 | . | . | 47.2 |
| 20 | 38 507 | 29 | 69 896 | - | - | 47.3 |
| 43 | 43 000 | 69 | 85 844 | - | - | 47.4 |
| . | . | 129 | 243 498 | . | . | 47.5 |

Noch: 4. Steuerpflichtige und deren
Noch: 4.4 nach Rechtsformen

| WZ 2008 | Wirtschaftszweige | Steuer- pflichtige | Lieferungen und Leistungen | Davon | |
|------------|---|-----------------------|----------------------------------|-------------------|----------------|
| | | Anzahl | 1 000 EUR | Einzelunternehmen | |
| | | | | Anzahl | 1 000 EUR |
| 47.6 | Einzelhandel mit Verlagsprodukten, Sportausrüstungen und Spielwaren (in Verkaufsräumen) | 529 | 164 511 | 450 | 102 458 |
| 47.7 | Einzelhandel mit sonstigen Gütern (in Verkaufsräumen) | 3 009 | 2 062 676 | 2 635 | 1 631 603 |
| 47.8 | Einzelhandel an Verkaufsständen | 211 | 39 417 | 197 | 23 817 |
| 47.9 | Einzelhandel, nicht in Verkaufsräumen, an Verkaufsständen oder auf Märkten | 1 048 | 370 574 | 884 | 250 310 |
| H | Verkehr und Lagerei | 2 818 | 1 800 026 | 2 310 | 796 341 |
| 49 | Landverkehr und Transport in Rohrfernleitungen | 1 911 | 1 000 207 | 1 643 | 532 791 |
| 49.1 | Personenbeförderung im Eisenbahnfernverkehr | 13 | 55 206 | 3 | 127 |
| 49.2 | Güterbeförderung im Eisenbahnverkehr | - | - | - | - |
| 49.3 | Sonstige Personenbeförderung im Landverkehr | 616 | 303 899 | 526 | 114 781 |
| 49.4 | Güterbeförderung im Straßenverkehr, Umzugstransporte | 1 282 | 641 102 | 1 114 | 417 883 |
| 49.5 | Transport in Rohrfernleitungen | - | - | - | - |
| 50 | Schifffahrt | 4 | 2 705 | . | . |
| 50.1 | Personenbeförderung in der See- und Küstenschifffahrt | - | - | - | - |
| 50.2 | Güterbeförderung in der See- und Küstenschifffahrt | . | . | - | - |
| 50.3 | Personenbeförderung in der Binnenschifffahrt | . | . | . | . |
| 50.4 | Güterbeförderung in der Binnenschifffahrt | . | . | - | - |
| 51 | Luftfahrt | 7 | 1 656 | . | . |
| 51.1 | Personenbeförderung in der Luftfahrt | . | . | . | . |
| 51.2 | Güterbeförderung in der Luftfahrt u. Raumtransport | . | . | - | - |
| 52 | Lagerei sowie Erbringung von sonstigen Dienstleistungen für den Verkehr | 648 | 720 785 | . | . |
| 52.1 | Lagerei | 14 | 17 094 | . | . |
| 52.2 | Erbringung von sonstigen Dienstleistungen für den Verkehr | 634 | 703 691 | 436 | 220 543 |
| 53 | Post-, Kurier- und Expressdienste | 248 | 74 672 | 218 | 41 291 |
| 53.1 | Postdienste von Universal- dienstleistungsanbietern | - | - | - | - |
| 53.2 | Sonstige Post-, Kurier- und Expressdienste | 248 | 74 672 | 218 | 41 291 |
| I | Gastgewerbe | 5 232 | 951 507 | 4 581 | 642 431 |
| 55 | Beherbergung | 1 203 | 292 305 | 943 | 151 266 |
| 55.1 | Hotels, Gasthöfe und Pensionen | 1 053 | 266 762 | 847 | 140 238 |

Lieferungen und Leistungen 2013
und Wirtschaftszweigen

| Steuerpflichtige der Rechtsform | | | | | | WZ 2008 |
|---------------------------------|----------------|-----------------------|----------------|---------------------|--------------|------------|
| Personengesellschaften | | Kapitalgesellschaften | | Übrige Rechtsformen | | |
| Anzahl | 1 000 EUR | Anzahl | 1 000 EUR | Anzahl | 1 000 EUR | |
| 39 | 29 621 | 40 | 32 433 | - | - | 47.6 |
| . | . | 180 | 187 252 | . | . | 47.7 |
| . | . | 9 | 10 930 | . | . | 47.8 |
| 77 | 47 420 | 83 | 71 985 | 4 | 858 | 47.9 |
| 167 | 208 153 | 322 | 787 357 | 19 | 8 175 | H |
| . | . | . | . | . | . | 49 |
| - | - | 10 | 55 079 | - | - | 49.1 |
| - | - | - | - | - | - | 49.2 |
| . | . | . | . | . | . | 49.3 |
| . | . | . | . | . | . | 49.4 |
| - | - | - | - | - | - | 49.5 |
| . | . | - | - | . | . | 50 |
| - | - | - | - | - | - | 50.1 |
| - | - | - | - | . | . | 50.2 |
| - | - | - | - | - | - | 50.3 |
| . | . | - | - | - | - | 50.4 |
| . | . | . | . | - | - | 51 |
| . | . | . | . | - | - | 51.1 |
| . | . | - | - | - | - | 51.2 |
| . | . | . | . | . | . | 52 |
| . | . | . | . | . | . | 52.1 |
| 52 | 110 687 | 143 | 371 065 | 3 | 1 396 | 52.2 |
| . | . | . | . | - | - | 53 |
| - | - | - | - | - | - | 53.1 |
| . | . | . | . | - | - | 53.2 |
| 362 | 155 070 | 266 | 148 645 | 23 | 5 361 | I |
| 149 | 75 905 | 102 | 62 331 | 9 | 2 804 | 55 |
| 114 | 70 260 | 89 | 54 725 | 3 | 1 540 | 55.1 |

Noch: 4. Steuerpflichtige und deren
Noch: 4.4 nach Rechtsformen

| WZ 2008 | Wirtschaftszweige | Steuer- pflichtige | Lieferungen und Leistungen | Davon | |
|------------|---|-----------------------|----------------------------------|-------------------|----------------|
| | | Anzahl | 1 000 EUR | Einzelunternehmen | |
| | | | | Anzahl | 1 000 EUR |
| 55.2 | Ferienunterkünfte und ähnliche Beherbergungsstätten | 55 | 9 305 | 30 | 3 950 |
| 55.3 | Campingplätze | 22 | 4 533 | 12 | 1 929 |
| 55.9 | Sonstige Beherbergungsstätten | 73 | 11 705 | 54 | 5 149 |
| 56 | Gastronomie | 4 029 | 659 202 | 3 638 | 491 165 |
| 56.1 | Restaurants, Gaststätten, Imbissstuben, Cafés, Eissalons u. Ä. | 2 862 | 471 855 | 2 599 | 365 262 |
| 56.2 | Caterer und Erbringung sonstiger Verpflegungsdienstleistungen | 332 | 85 184 | 277 | 43 996 |
| 56.3 | Ausschank von Getränken | 835 | 102 163 | 762 | 81 906 |
| J | Information und Kommunikation | 1 557 | 862 694 | 961 | 131 375 |
| 58 | Verlagswesen | 87 | 108 172 | 31 | 6 996 |
| 58.1 | Verlegen von Büchern und Zeitschriften; sonstiges Verlagswesen (ohne Software) | 83 | 107 547 | . | . |
| 58.2 | Verlegen von Software | 4 | 625 | . | . |
| 59 | Herstellung, Verleih und Vertrieb von Filmen und Fernsehprogrammen; Kinos; Tonstudios und Verlegen von Musik | 86 | 25 698 | . | . |
| 59.1 | Herstellung von Filmen und Fernsehprogrammen, deren Verleih und Vertrieb; Kinos | 73 | 24 202 | 44 | 8 803 |
| 59.2 | Tonstudios; Herstellung von Hörfunkbeiträgen; Verlegen von bespielten Tonträgern und Musikalien | 13 | 1 496 | . | . |
| 60 | Rundfunkveranstalter | . | . | - | - |
| 60.1 | Hörfunkveranstalter | . | . | - | - |
| 60.2 | Fernsehveranstalter | . | . | - | - |
| 61 | Telekommunikation | . | . | . | . |
| 61.1 | Leitungsgebundene Telekommunikation | 3 | 2 089 | . | . |
| 61.2 | Drahtlose Telekommunikation | . | . | - | - |
| 61.3 | Satellitentelekommunikation | - | - | - | - |
| 61.9 | Sonstige Telekommunikation | 20 | 12 608 | . | . |
| 62 | Erbringung von Dienstleistungen der Informationstechnologie | 1 050 | 444 139 | 666 | 82 355 |
| 63 | Informationsdienstleistungen | 306 | 255 228 | . | . |
| 63.1 | Datenverarbeitung, Hosting und damit verbundene Tätigkeiten; Webportale | 11 | 34 829 | 3 | 604 |
| 63.9 | Erbringung von sonstigen Informationsdienstleistungen | 295 | 220 399 | . | . |
| K | Erbringung von Finanz- und Versicherungsdienstleistungen | 397 | 763 984 | 246 | 24 914 |
| 64 | Erbringung von Finanz- dienstleistungen | 90 | 718 235 | - | - |
| 64.1 | Zentralbanken und Kreditinstitute | 34 | 60 829 | - | - |
| 64.2 | Beteiligungsgesellschaften | 51 | 656 812 | - | - |

Lieferungen und Leistungen 2013
und Wirtschaftszweigen

| Steuerpflichtige der Rechtsform | | | | | | WZ 2008 |
|---------------------------------|----------------|-----------------------|----------------|---------------------|---------------|------------|
| Personengesellschaften | | Kapitalgesellschaften | | Übrige Rechtsformen | | |
| Anzahl | 1 000 EUR | Anzahl | 1 000 EUR | Anzahl | 1 000 EUR | |
| 20 | 3 443 | . | . | . | . | 55.2 |
| . | . | . | . | . | . | 55.3 |
| . | . | 6 | 5 039 | . | . | 55.9 |
| 213 | 79 165 | 164 | 86 315 | 14 | 2 558 | 56 |
| 154 | 52 181 | 106 | 53 952 | 3 | 459 | 56.1 |
| 22 | 19 121 | 26 | 21 289 | 7 | 778 | 56.2 |
| 37 | 7 862 | 32 | 11 073 | 4 | 1 321 | 56.3 |
| 145 | 155 002 | 443 | 575 294 | 8 | 1 023 | J |
| 21 | 62 089 | 35 | 39 087 | - | - | 58 |
| 21 | 62 089 | . | . | - | - | 58.1 |
| - | - | . | . | - | - | 58.2 |
| . | . | . | . | . | . | 59 |
| . | . | 23 | 14 363 | . | . | 59.1 |
| - | - | . | . | - | - | 59.2 |
| . | . | . | . | - | - | 60 |
| . | . | - | - | - | - | 60.1 |
| - | - | . | . | - | - | 60.2 |
| . | . | . | . | - | - | 61 |
| - | - | . | . | - | - | 61.1 |
| . | . | . | . | - | - | 61.2 |
| - | - | - | - | - | - | 61.3 |
| . | . | 4 | 8 675 | - | - | 61.9 |
| . | . | 292 | 328 547 | . | . | 62 |
| 24 | 44 348 | 82 | 181 612 | . | . | 63 |
| - | - | 8 | 34 225 | - | - | 63.1 |
| 24 | 44 348 | 74 | 147 387 | . | . | 63.9 |
| 28 | 71 620 | 89 | 610 573 | 34 | 56 877 | K |
| . | . | . | . | . | . | 64 |
| - | - | . | . | . | . | 64.1 |
| . | . | . | . | - | - | 64.2 |

Noch: 4. Steuerpflichtige und deren
Noch: 4.4 nach Rechtsformen

| WZ 2008 | Wirtschaftszweige | Steuer- pflichtige | Lieferungen und Leistungen | Davon | |
|------------|--|-----------------------|----------------------------------|-------------------|----------------|
| | | Anzahl | 1 000 EUR | Einzelunternehmen | |
| | | | | Anzahl | 1 000 EUR |
| 64.3 | Treuhand- und sonstige Fonds und ähnliche Finanzinstitutionen | - | - | - | - |
| 64.9 | Sonstige Finanzierungsinstitutionen | 5 | 594 | - | - |
| 65 | Versicherungen, Rückversicherungen und Pensionskassen (ohne Sozialv.) | - | - | - | - |
| 65.1 | Versicherungen | - | - | - | - |
| 65.2 | Rückversicherungen | - | - | - | - |
| 65.3 | Pensionskassen und Pensionsfonds | - | - | - | - |
| 66 | Mit Finanz- und Versicherungsdienstleistungen verbundene Tätigkeiten | 307 | 45 748 | 246 | 24 914 |
| 66.1 | Mit Finanzdienstleistungen verbundene Tätigkeiten | 102 | 28 118 | 56 | 8 812 |
| 66.2 | Mit Versicherungsdienstleistungen und Pensionskassen verbundene Tätigkeiten | 205 | 17 631 | 190 | 16 102 |
| 66.3 | Fondsmanagement | - | - | - | - |
| L | Grundstücks- und Wohnungswesen | 4 094 | 2 430 929 | 2 135 | 927 955 |
| 68 | Grundstücks- und Wohnungswesen | 4 094 | 2 430 929 | 2 135 | 927 955 |
| 68.1 | Kauf und Verkauf von eigenen Grundstücken, Gebäuden und Wohnungen | 142 | 188 806 | . | . |
| 68.2 | Vermietung, Verpachtung von eigenen oder geleasteten Grundstücken, Gebäuden und Wohnungen | 3 150 | 1 855 230 | 1 653 | 844 554 |
| 68.3 | Vermittlung und Verwaltung von Grundstücken, Gebäuden und Wohnungen für Dritte | 802 | 386 893 | . | . |
| M | Erbringung von freiberuflichen, wissenschaftlichen und technischen Dienstleistungen | 8 118 | 3 165 219 | 6 185 | 886 352 |
| 69 | Rechts- und Steuerberatung, Wirtschaftsprüfung | 2 083 | 439 490 | 1 641 | 248 453 |
| 69.1 | Rechtsberatung | 1 110 | 208 682 | 898 | 121 445 |
| 69.2 | Wirtschaftsprüfung und Steuerberatung; Buchführung | 973 | 230 808 | 743 | 127 008 |
| 70 | Verwaltung und Führung von Unternehmen und Betrieben; Unternehmensberatung | 862 | 1 452 927 | 491 | 92 561 |
| 70.1 | Verwaltung und Führung von Unternehmen und Betrieben | 214 | 1 363 876 | 30 | 53 565 |
| 70.2 | Public-Relations- und Unternehmensberatung | 648 | 89 052 | 461 | 38 996 |
| 71 | Architektur- und Ingenieurbüros; technische, physikalische und chemische Untersuchung | 3 280 | 878 477 | 2 492 | 341 756 |

Lieferungen und Leistungen 2013
und Wirtschaftszweigen

| Steuerpflichtige der Rechtsform | | | | | | WZ 2008 |
|---------------------------------|----------------|-----------------------|------------------|---------------------|----------------|------------|
| Personengesellschaften | | Kapitalgesellschaften | | Übrige Rechtsformen | | |
| Anzahl | 1 000 EUR | Anzahl | 1 000 EUR | Anzahl | 1 000 EUR | |
| - | - | - | - | - | - | 64.3 |
| . | . | . | . | - | - | 64.9 |
| - | - | - | - | - | - | 65 |
| - | - | - | - | - | - | 65.1 |
| - | - | - | - | - | - | 65.2 |
| - | - | - | - | - | - | 65.3 |
| . | . | . | . | . | . | 66 |
| 13 | 4 313 | 33 | 14 993 | - | - | 66.1 |
| . | . | . | . | . | . | 66.2 |
| - | - | - | - | - | - | 66.3 |
| 1 424 | 560 880 | 444 | 685 187 | 91 | 256 908 | L |
| 1 424 | 560 880 | 444 | 685 187 | 91 | 256 908 | 68 |
| 42 | 50 119 | 65 | 127 807 | . | . | 68.1 |
| 1 255 | 427 173 | 158 | 336 216 | 84 | 247 287 | 68.2 |
| 127 | 83 588 | 221 | 221 164 | . | . | 68.3 |
| . | . | 1 074 | 1 854 536 | . | . | M |
| 295 | 128 633 | . | . | . | . | 69 |
| 203 | 84 134 | 9 | 3 103 | - | - | 69.1 |
| 92 | 44 499 | . | . | . | . | 69.2 |
| 54 | 31 282 | 310 | 1 327 796 | 7 | 1 289 | 70 |
| 17 | 27 616 | 167 | 1 282 695 | - | - | 70.1 |
| 37 | 3 666 | 143 | 45 101 | 7 | 1 289 | 70.2 |
| . | . | 432 | 346 471 | . | . | 71 |

Noch: 4. Steuerpflichtige und deren
Noch: 4.4 nach Rechtsformen

| WZ 2008 | Wirtschaftszweige | Steuer- pflichtige | Lieferungen und Leistungen | Davon | |
|------------|---|-----------------------|----------------------------------|-------------------|----------------|
| | | Anzahl | 1 000 EUR | Einzelunternehmen | |
| | | | | Anzahl | 1 000 EUR |
| 71.1 | Architektur- und Ingenieurbüros | 3 171 | 778 593 | 2 433 | 330 860 |
| 71.2 | Technische, physikalische und chemische Untersuchung | 109 | 99 884 | 59 | 10 896 |
| 72 | Forschung und Entwicklung | 157 | 111 345 | 60 | 25 389 |
| 72.1 | Forschung und Entwicklung im Bereich Natur-, Ingenieur-, Agrarwissenschaften und Medizin | 143 | 110 215 | 53 | 25 123 |
| 72.2 | Forschung und Entwicklung im Bereich Rechts-, Wirtschafts- und Sozialwissenschaften sowie im Bereich Sprach-, Kultur- und Kunstwissenschaften | 14 | 1 130 | 7 | 266 |
| 73 | Werbung und Marktforschung | 541 | 111 641 | 416 | 60 370 |
| 73.1 | Werbung | 527 | 106 675 | 406 | 59 405 |
| 73.2 | Markt- und Meinungsforschung | 14 | 4 966 | 10 | 965 |
| 74 | Sonstige freiberufliche, wissenschaftliche und technische Tätigkeiten | 926 | 113 896 | 837 | 71 942 |
| 74.1 | Ateliers für Textil-, Schmuck-, Grafik- u. ä. Design | 173 | 17 071 | . | . |
| 74.2 | Fotografie und Fotolabors | 171 | 33 692 | . | . |
| 74.3 | Übersetzen und Dolmetschen | 59 | 3 827 | 56 | 3 336 |
| 74.9 | Sonstige freiberufliche, wissenschaftliche und technische Tätigkeiten a. n. g. | 523 | 59 307 | 464 | 46 255 |
| 75 | Veterinärwesen | 269 | 57 442 | 248 | 45 881 |
| N | Erbringung von sonstigen wirtschaftlichen Dienstleistungen | 4 099 | 1 903 275 | 3 065 | 576 337 |
| 77 | Vermietung von beweglichen Sachen | 606 | 361 788 | 404 | 206 754 |
| 77.1 | Vermietung von Kraftwagen | 135 | 42 424 | 106 | 24 073 |
| 77.2 | Vermietung von Gebrauchsgütern | . | . | . | . |
| 77.3 | Vermietung von Maschinen, Geräten und sonstigen beweglichen Sachen | 398 | 298 829 | 245 | 167 181 |
| 77.4 | Leasing von nichtfinanziellen immateriellen vermögensgegenständen (ohne Copyrights) | . | . | . | . |
| 78 | Vermittlung und Überlassung von Arbeitskräften | 203 | 390 260 | 86 | 33 716 |
| 78.1 | Vermittlung von Arbeitskräften | 119 | 198 791 | . | . |
| 78.2 | Befristete Überlassung von Arbeitskräften | 59 | 157 999 | 16 | 18 651 |
| 78.3 | Sonstige Überlassung von Arbeitskräften | 25 | 33 470 | . | . |
| 79 | Reisebüros, Reiseveranstalter und Erbringung sonstiger Reservierungsdienstleistungen | 311 | 56 556 | 251 | 32 582 |
| 79.1 | Reisebüros und Reiseveranstalter | 299 | 52 330 | . | . |

Lieferungen und Leistungen 2013
und Wirtschaftszweigen

| Steuerpflichtige der Rechtsform | | | | | | WZ 2008 |
|---------------------------------|----------------|-----------------------|------------------|---------------------|--------------|------------|
| Personengesellschaften | | Kapitalgesellschaften | | Übrige Rechtsformen | | |
| Anzahl | 1 000 EUR | Anzahl | 1 000 EUR | Anzahl | 1 000 EUR | |
| . | . | 396 | 307 724 | . | . | 71.1 |
| . | . | 36 | 38 747 | . | . | 71.2 |
| . | . | 77 | 68 163 | . | . | 72 |
| . | . | 74 | 67 880 | . | . | 72.1 |
| 4 | 581 | 3 | 283 | - | - | 72.2 |
| . | . | 67 | 37 520 | . | . | 73 |
| 54 | 12 457 | . | . | . | . | 73.1 |
| . | . | . | . | - | - | 73.2 |
| 44 | 27 558 | . | . | . | . | 74 |
| . | . | . | . | - | - | 74.1 |
| . | . | . | . | - | - | 74.2 |
| - | - | . | . | . | . | 74.3 |
| . | . | 33 | 8 377 | . | . | 74.9 |
| . | . | - | - | . | . | 75 |
| 350 | 234 261 | 660 | 1 083 267 | 24 | 9 410 | N |
| . | . | 78 | 68 619 | . | . | 77 |
| 11 | 3 778 | 18 | 14 573 | - | - | 77.1 |
| 14 | 4 086 | 6 | 948 | - | - | 77.2 |
| . | . | 54 | 53 097 | . | . | 77.3 |
| - | - | - | - | - | - | 77.4 |
| 20 | 48 024 | 94 | 307 272 | 3 | 1 248 | 78 |
| 10 | 5 691 | 44 | 182 372 | . | . | 78.1 |
| 6 | 29 418 | 37 | 109 931 | - | - | 78.2 |
| 4 | 12 915 | 13 | 14 969 | . | . | 78.3 |
| . | . | 29 | 16 787 | . | . | 79 |
| . | . | . | . | . | . | 79.1 |

Noch: 4. Steuerpflichtige und deren
Noch: 4.4 nach Rechtsformen

| WZ 2008 | Wirtschaftszweige | Steuer- pflichtige | Lieferungen und Leistungen | Davon | |
|------------|--|-----------------------|----------------------------------|-------------------|---------------|
| | | Anzahl | 1 000 EUR | Einzelunternehmen | |
| | | | | Anzahl | 1 000 EUR |
| 79.9 | Erbringung sonstiger Reservierungsdienstleistungen | 12 | 4 226 | . | . |
| 80 | Wach- und Sicherheitsdienste sowie Detekteien | 135 | 84 140 | 95 | 23 777 |
| 80.1 | Private Wach- und Sicherheitsdienste | 87 | 69 000 | . | . |
| 80.2 | Sicherheitsdienste mithilfe von Überwachungs- und Alarmsystemen | 12 | 4 380 | 3 | 519 |
| 80.3 | Detekteien | 36 | 10 760 | . | . |
| 81 | Gebäudebetreuung; Garten- und Landschaftsbau | 1 605 | 393 992 | 1 360 | 192 141 |
| 81.1 | Hausmeisterdienste | 700 | 56 137 | 657 | 43 131 |
| 81.2 | Reinigung von Gebäuden, Straßen und Verkehrsmitteln | 494 | 195 172 | 397 | 82 066 |
| 81.3 | Garten- und Landschaftsbau sowie Erbringung von sonstigen gärtnerischen Dienstleistungen | 411 | 142 683 | 306 | 66 944 |
| 82 | Erbringung von wirtschaftlichen Dienstleistungen für Unternehmen und Privatpersonen a. n. g. | 1 239 | 616 537 | 869 | 87 367 |
| 82.1 | Sekretariats- und Schreibdienste, Copy-Shops | 136 | 16 138 | 128 | 12 789 |
| 82.2 | Call Center | 16 | 3 970 | 6 | 1 010 |
| 82.3 | Messe-, Ausstellungs- und Kongressveranstalter | 112 | 25 630 | 93 | 9 104 |
| 82.9 | Erbringung sonstiger wirtschaftlicher Dienstleistungen für Unternehmen und Privatpersonen | 975 | 570 800 | 642 | 64 464 |
| P | Erziehung und Unterricht | 813 | 128 529 | 695 | 61 498 |
| 85 | Erziehung und Unterricht | 813 | 128 529 | 695 | 61 498 |
| 85.1 | Kindergärten und Vorschulen | - | - | - | - |
| 85.2 | Grundschulen | - | - | - | - |
| 85.3 | Weiterführende Schulen | 60 | 22 446 | . | . |
| 85.4 | Tertiärer und post-sekundärer, nicht tertiärer Unterricht | 21 | 17 622 | 11 | 534 |
| 85.5 | Sonstiger Unterricht | 725 | 87 687 | 637 | 57 691 |
| 85.6 | Erbringung von Dienstleistungen für den Unterricht | 7 | 774 | . | . |
| Q | Gesundheits- und Sozialwesen | 910 | 1 288 821 | 621 | 95 476 |
| 86 | Gesundheitswesen | 651 | 704 172 | 501 | 86 131 |
| 86.1 | Krankenhäuser | 32 | 512 317 | . | . |
| 86.2 | Arzt- und Zahnarztpraxen | 285 | 95 020 | . | . |
| 86.9 | Gesundheitswesen a.n.g. | 334 | 96 835 | 272 | 24 175 |
| 87 | Heime (ohne Erholungs- und Ferienheime) | 28 | 81 943 | . | . |
| 87.1 | Pflegeheime | 13 | 51 964 | - | - |
| 87.2 | Stationäre Einrichtungen zur psychosozialen Betreuung, Suchtbekämpfung u. Ä. | . | . | - | - |

Lieferungen und Leistungen 2013
und Wirtschaftszweigen

| Steuerpflichtige der Rechtsform | | | | | | WZ 2008 |
|---------------------------------|---------------|-----------------------|----------------|---------------------|----------------|------------|
| Personengesellschaften | | Kapitalgesellschaften | | Übrige Rechtsformen | | |
| Anzahl | 1 000 EUR | Anzahl | 1 000 EUR | Anzahl | 1 000 EUR | |
| - | - | . | . | . | . | 79.9 |
| 7 | 5 944 | 33 | 54 419 | - | - | 80 |
| . | . | 25 | 51 446 | - | - | 80.1 |
| . | . | . | . | - | - | 80.2 |
| - | - | . | . | - | - | 80.3 |
| 78 | 43 547 | 160 | 153 813 | 7 | 4 492 | 81 |
| 14 | 1 652 | 29 | 11 354 | - | - | 81.1 |
| . | . | 70 | 89 157 | . | . | 81.2 |
| . | . | 61 | 53 301 | . | . | 81.3 |
| 94 | 43 858 | 266 | 482 357 | 10 | 2 955 | 82 |
| 3 | 247 | 5 | 3 102 | - | - | 82.1 |
| . | . | 6 | 1 518 | . | . | 82.2 |
| . | . | 14 | 14 788 | . | . | 82.3 |
| 86 | 41 957 | 241 | 462 950 | 6 | 1 430 | 82.9 |
| 22 | 1 911 | 80 | 50 425 | 16 | 14 695 | P |
| 22 | 1 911 | 80 | 50 425 | 16 | 14 695 | 85 |
| - | - | - | - | - | - | 85.1 |
| - | - | - | - | - | - | 85.2 |
| . | . | 14 | 19 232 | . | . | 85.3 |
| - | - | . | . | . | . | 85.4 |
| . | . | 63 | 27 434 | . | . | 85.5 |
| - | - | . | . | 3 | 158 | 85.6 |
| 84 | 57 707 | 109 | 413 484 | 96 | 722 155 | Q |
| . | . | . | . | . | . | 86 |
| . | . | . | . | . | . | 86.1 |
| 56 | 33 041 | . | . | - | - | 86.2 |
| . | . | 42 | 58 884 | . | . | 86.9 |
| . | . | . | . | . | . | 87 |
| . | . | 9 | 41 327 | . | . | 87.1 |
| - | - | - | - | . | . | 87.2 |

Noch: 4. Steuerpflichtige und deren
Noch: 4.4 nach Rechtsformen

| WZ 2008 | Wirtschaftszweige | Steuer- pflichtige | Lieferungen und Leistungen | Davon | |
|--------------|--|-----------------------|----------------------------------|-------------------|-------------------|
| | | Anzahl | 1 000 EUR | Einzelunternehmen | |
| | | | | Anzahl | 1 000 EUR |
| 87.3 | Altenheime; Alten- und Behindertenwohnheime | . | . | . | . |
| 87.9 | Sonstige Heime (ohne Erholungs- Sozialwesen (ohne Heime) | . | . | - | - |
| 88 | Soziale Betreuung älterer Menschen und Behinderter | 231 | 502 707 | . | . |
| 88.1 | Soziale Betreuung älterer Menschen und Behinderter | 99 | 29 976 | 79 | 6 919 |
| 88.9 | Sonstiges Sozialwesen (ohne Heime) | 132 | 472 730 | . | . |
| R | Kunst, Unterhaltung und Erholung | 1 598 | 332 067 | 1 138 | 147 036 |
| 90 | Kreative, künstlerische und unterhaltende Tätigkeiten | 661 | 86 533 | 578 | 52 211 |
| 91 | Bibliotheken, Archive, Museen, botanische und zoologische Gärten | 17 | 9 648 | . | . |
| 92 | Spiel-, Wett- und Lotteriewesen | 126 | 59 035 | . | . |
| 93 | Erbringung von Dienstleistungen des Sports, der Unterhaltung und der Erholung | 794 | 176 851 | 460 | 69 939 |
| 93.1 | Erbringung von Dienstleistungen des Sports | 396 | 92 740 | 153 | 23 836 |
| 93.2 | Erbringung von sonstigen Dienstleistungen der Unterhaltung und der Erholung | 398 | 84 111 | 307 | 46 103 |
| S | Erbringung von sonstigen Dienstleistungen | 7 977 | 1 478 458 | 6 815 | 704 537 |
| 94 | Interessenvertretungen sowie kirchliche und sonstige religiöse Vereinigungen (ohne Sozialwesen und Sport) | 344 | 165 354 | 4 | 177 |
| 94.1 | Wirtschafts- und Arbeitgeberverbände, Berufsorganisationen | 13 | 2 393 | - | - |
| 94.2 | Arbeitnehmervereinigungen | - | - | - | - |
| 94.9 | Kirchliche Vereinigungen; politische Parteien sowie sonstige Interessenvertretungen und | 331 | 162 961 | 4 | 177 |
| 95 | Reparatur von Datenverarbeitungsgeräten und Gebrauchsgütern | 243 | 45 050 | 212 | 33 289 |
| 95.1 | Reparatur von Datenverarbeitungs- und Telekommunikationsgeräten | 29 | 6 371 | 20 | 1 571 |
| 95.2 | Reparatur von Gebrauchsgütern | 214 | 38 679 | 192 | 31 718 |
| 96 | Erbringung von sonstigen überwiegend persönlichen Dienstleistungen | 7 390 | 1 268 054 | 6 599 | 671 070 |
| A - S | Insgesamt | 76 022 | 56 928 644 | 56 943 | 14 036 158 |

Lieferungen und Leistungen 2013
und Wirtschaftszweigen

| Steuerpflichtige der Rechtsform | | | | | | WZ 2008 |
|---------------------------------|-------------------|-----------------------|-------------------|---------------------|------------------|--------------|
| Personengesellschaften | | Kapitalgesellschaften | | Übrige Rechtsformen | | |
| Anzahl | 1 000 EUR | Anzahl | 1 000 EUR | Anzahl | 1 000 EUR | |
| - | - | 5 | 4 683 | 6 | 19 494 | 87.3 |
| - | - | . | . | - | - | 87.9 |
| . | . | 24 | 122 290 | 83 | 370 635 | 88 |
| 4 | 483 | 9 | 11 975 | 7 | 10 600 | 88.1 |
| . | . | 15 | 110 315 | 76 | 360 035 | 88.9 |
| 151 | 73 840 | 136 | 74 943 | 173 | 36 248 | R |
| 60 | 21 857 | 20 | 12 161 | 3 | 304 | 90 |
| . | . | 6 | 3 055 | . | . | 91 |
| . | . | 16 | 7 344 | . | . | 92 |
| 78 | 20 140 | 94 | 52 383 | 162 | 34 389 | 93 |
| 38 | 10 737 | 59 | 25 429 | 146 | 32 738 | 93.1 |
| 40 | 9 403 | 35 | 26 954 | 16 | 1 651 | 93.2 |
| 338 | 124 565 | 438 | 425 562 | 386 | 223 795 | S |
| . | . | 12 | 4 233 | . | . | 94 |
| - | - | . | . | . | . | 94.1 |
| - | - | - | - | - | - | 94.2 |
| . | . | . | . | 313 | 158 509 | 94.9 |
| . | . | 13 | 6 935 | . | . | 95 |
| 4 | 1 315 | 5 | 3 485 | - | - | 95.1 |
| . | . | 8 | 3 450 | . | . | 95.2 |
| 318 | 119 880 | 413 | 414 393 | 60 | 62 710 | 96 |
| 7 446 | 10 006 887 | 10 339 | 30 033 767 | 1 294 | 2 851 833 | A - S |

**Noch: 4. Steuerpflichtige und deren
4.5 nach der Besteuerung der**

| WZ 2008 | Wirtschaftsabschnitt | Steuer- pflichtige | Lieferungen und Leistungen | Steuerpflichtige Umsätze | | | | | |
|--------------|---|-----------------------|----------------------------------|--------------------------|-------------------|---------------|------------------|----------------------------|----------------|
| | | | | zu 19 % | | zu 7 % | | zu anderen Steuersätzen | |
| | | | | Anzahl | 1 000 EUR | Fälle | 1 000 EUR | Fälle | 1 000 EUR |
| A | Land- und Forstwirtschaft, Fischerei | 1 862 | 2 273 515 | 1 757 | 510 181 | 1 598 | 1 713 689 | 24 | 143 |
| B | Bergbau und Gewinnung von Steinen und Erden | 45 | 92 493 | 45 | 80 423 | . | . | . | . |
| C | Verarbeitendes Gewerbe | 6 850 | 17 114 952 | 6 792 | 10 867 147 | 1 682 | 1 777 867 | 232 | 688 |
| D | Energieversorgung | 718 | 3 320 711 | 716 | 3 115 765 | 54 | 44 874 | 30 | - 102 |
| E | Wasserversorgung; Abwasser- und Abfallentsorgung und Beseitigung von Umweltverschmutzungen | 330 | 907 352 | 323 | 476 871 | 84 | 252 730 | 30 | - 38 |
| F | Baugewerbe | 13 789 | 5 259 707 | 13 408 | 3 844 084 | 362 | 4 510 | 219 | 1 175 |
| G | Handel; Instandhaltung und Reparatur von Kraftfahrzeugen | 14 815 | 12 854 405 | 14 700 | 10 317 967 | 4 867 | 1 912 932 | 244 | 306 |
| H | Verkehr und Lagerei | 2 818 | 1 800 026 | 2 812 | 1 615 119 | 658 | 133 289 | 44 | 25 |
| I | Gastgewerbe | 5 232 | 951 507 | 5 186 | 621 353 | 4 671 | 321 506 | 10 | 6 |
| J | Information und Kommunikation | 1 557 | 862 694 | 1 552 | 729 871 | 190 | 59 750 | 18 | - 2 530 |
| K | Erbringung von Finanz- und Versicherungsdienstleistungen | 397 | 763 984 | 396 | 627 567 | . | . | . | . |
| L | Grundstücks- und Wohnungswesen | 4 094 | 2 430 929 | 4 064 | 1 463 472 | 423 | 56 797 | 67 | 110 |
| M | Erbringung von freiberuflichen, wissenschaftlichen und technischen Dienstleistungen | 8 118 | 3 165 219 | 8 090 | 2 566 381 | 763 | 25 218 | 394 | - 1 250 |
| N | Erbringung von sonstigen wirtschaftlichen Dienstleistungen | 4 099 | 1 903 275 | 4 059 | 1 723 973 | 457 | 51 227 | 67 | 28 |
| P | Erziehung und Unterricht | 813 | 128 529 | 798 | 77 322 | 288 | 7 115 | 6 | - 11 |
| Q | Gesundheits- und Sozialwesen | 910 | 1 288 821 | 797 | 98 527 | 380 | 75 476 | - | - |
| R | Kunst, Unterhaltung und Erholung | 1 598 | 332 067 | 1 507 | 245 264 | 869 | 65 503 | 11 | 4 |
| S | Erbringung von sonstigen Dienstleistungen | 7 977 | 1 478 458 | 7 856 | 1 182 947 | 882 | 85 994 | 46 | 143 |
| A - S | Insgesamt | 76 022 | 56 928 644 | 74 858 | 40 164 233 | 18 273 | 6 667 515 | 1 450 | - 1 318 |

Lieferungen und Leistungen 2013
Umsätze und Wirtschaftsabschnitten

| Steuerpflichtige Umsätze | | | | Steuerfreie Umsätze | | | | | | WZ 2008 |
|--------------------------|-----------|---|------------------|---------------------|------------------|-----------------------|------------------|------------------------|------------------|--------------|
| nach § 24 Abs. 1 UStG | | nach § 13b UStG, für die der Leistungsempfänger die Steuer schuldet | | zusammen | | davon | | | | |
| | | | | | | mit Vorsteuerabzug | | ohne Vorsteuerabzug | | |
| Fälle | 1 000 EUR | Fälle | 1 000 EUR | Anzahl | 1 000 EUR | Fälle | 1 000 EUR | Fälle | 1 000 EUR | |
| . | . | 273 | 8 799 | 437 | 40 703 | 101 | 21 938 | 379 | 18 765 | A |
| - | - | 9 | 10 480 | 18 | 1 570 | 5 | 1 455 | 16 | 115 | B |
| - | - | 2 311 | 466 378 | 1 989 | 4 002 871 | 1 818 | 3 992 392 | 366 | 10 479 | C |
| - | - | 73 | 115 298 | 65 | 44 876 | 13 | 24 720 | 57 | 20 157 | D |
| - | - | 165 | 151 800 | 84 | 25 988 | 47 | 24 154 | 43 | 1 834 | E |
| - | - | 10 053 | 1 366 519 | 630 | 43 419 | 314 | 15 654 | 340 | 27 765 | F |
| - | - | 1 439 | 159 340 | 2 956 | 463 860 | 1 992 | 439 857 | 1 309 | 24 004 | G |
| . | . | 232 | 15 671 | 433 | 35 910 | 319 | 28 525 | 167 | 7 386 | H |
| - | - | 67 | 3 678 | 215 | 4 964 | 43 | 510 | 179 | 4 454 | I |
| - | - | 120 | 29 294 | 242 | 46 309 | 182 | 43 291 | 79 | 3 018 | J |
| - | - | 24 | 10 792 | 30 | 46 624 | 21 | 45 527 | 10 | 1 097 | K |
| . | . | 335 | 94 965 | 1 062 | 815 552 | 187 | 58 465 | 927 | 757 087 | L |
| . | . | 236 | 35 818 | 776 | 539 051 | 297 | 525 074 | 520 | 13 978 | M |
| - | - | 1 032 | 74 169 | 544 | 53 877 | 315 | 29 618 | 348 | 24 259 | N |
| - | - | 22 | 399 | 256 | 43 705 | 24 | 1 044 | 243 | 42 661 | P |
| - | - | 18 | 209 | 471 | 1 114 610 | 26 | 620 | 462 | 1 113 990 | Q |
| - | - | 90 | 6 428 | 179 | 14 868 | 50 | 1 289 | 139 | 13 579 | R |
| . | . | 1 361 | 88 630 | 590 | 120 743 | 222 | 16 291 | 393 | 104 452 | S |
| 7 | 46 | 17 860 | 2 638 668 | 10 977 | 7 459 500 | 5 976 | 5 270 421 | 5 977 | 2 189 079 | A - S |

**Noch: 4. Steuerpflichtige und deren
4.6 nach der Besteuerung der**

| WZ 2008 | Wirtschaftszweig | Steuer- pflichtige | Lieferungen und Leistungen | Steuerpflichtige Umsätze | | | | | |
|------------|--|-----------------------|----------------------------------|--------------------------|-------------------|--------------|------------------|----------------------------|------------|
| | | | | zu 19 % | | zu 7 % | | zu anderen Steuersätzen | |
| | | | | Anzahl | 1 000 EUR | Fälle | 1 000 EUR | Fälle | 1 000 EUR |
| A | Land- und Forstwirtschaft, Fischerei | 1 862 | 2 273 515 | 1 757 | 510 181 | 1 598 | 1 713 689 | 24 | 143 |
| 01 | Landwirtschaft, Jagd und damit verbundene Tätigkeiten | 1 581 | 2 131 059 | 1 479 | 382 494 | 1 465 | 1 705 238 | 24 | 143 |
| 01.1 | Anbau einjähriger Pflanzen | 288 | 197 559 | 266 | 34 013 | 276 | 161 440 | 4 | 99 |
| 01.2 | Anbau mehrjähriger Pflanzen | 30 | 15 756 | . | . | . | . | - | - |
| 01.3 | Betrieb von Baumschulen sowie Anbau von Pflanzen zu Vermehrungszwecken | 36 | 7 612 | 36 | 2 686 | 36 | 4 511 | . | . |
| 01.4 | Tierhaltung | 271 | 349 983 | 251 | 30 415 | 248 | 309 557 | . | . |
| 01.5 | Gemischte Landwirtschaft | . | . | 795 | 282 839 | 814 | 1 180 090 | 15 | 35 |
| 01.6 | Erbringung von landwirtschaftlichen Dienstleistungen | 105 | 70 821 | 101 | 29 525 | 62 | 36 852 | . | . |
| 01.7 | Jagd, Fallenstellerei und damit verbundene Tätigkeiten | . | . | . | . | . | . | - | - |
| 02 | Forstwirtschaft und Holzeinschlag | 267 | 137 458 | 266 | 127 124 | 121 | 4 052 | - | - |
| 02.1 | Forstwirtschaft | 42 | 80 396 | 42 | 72 775 | 24 | 1 839 | - | - |
| 02.2 | Holzeinschlag | 71 | 11 843 | 71 | 11 088 | 50 | 741 | - | - |
| 02.3 | Sammeln von wild wachsenden Produkten (ohne Holz) | - | - | - | - | - | - | - | - |
| 02.4 | Erbringung von Dienstleistungen für Forstwirtschaft und Holzeinschlag | 154 | 45 218 | 153 | 43 261 | 47 | 1 472 | - | - |
| 03 | Fischerei und Aquakultur | 14 | 4 999 | 12 | 563 | 12 | 4 399 | - | - |
| 03.1 | Fischerei | 6 | 1 449 | 6 | 405 | 4 | 1 008 | - | - |
| 03.2 | Aquakultur | 8 | 3 549 | 6 | 158 | 8 | 3 390 | - | - |
| B | Bergbau und Gewinnung von Steinen und Erden | 45 | 92 493 | 45 | 80 423 | . | . | . | . |
| 08 | Gewinnung von Steinen und Erden, sonstiger Bergbau | . | . | . | . | . | . | . | . |
| 08.1 | Gewinnung von Natursteinen, Kies, Sand, Ton und Kaolin | 39 | 70 334 | 39 | 68 549 | . | . | . | . |
| 08.9 | Sonstiger Bergbau; Gewinnung von Steinen und Erden a. n. g. | . | . | . | . | - | - | - | - |
| 09 | Erbringen von Dienstleistungen für den Bergbau und für die Gewinnung von Steinen und Erden | . | . | . | . | - | - | - | - |
| 09.1 | Erbringen von Dienstleistungen für die Gewinnung von Erdöl und Erdgas | - | - | - | - | - | - | - | - |
| 09.9 | Erbringen von Dienstleistungen für sonstigen Bergbau und für die Gewinnung von Steinen und Erden | . | . | . | . | - | - | - | - |
| C | Verarbeitendes Gewerbe | 6 850 | 17 114 952 | 6 792 | 10 867 147 | 1 682 | 1 777 867 | 232 | 688 |
| 10 | Herstellung von Nahrungs- und Futtermitteln | 966 | 1 833 027 | 944 | 98 569 | 933 | 1 555 455 | 7 | 27 |
| 10.1 | Schlachten und Fleischverarbeitung | 342 | 588 145 | 338 | 22 185 | 330 | 548 869 | . | . |
| 10.2 | Fischverarbeitung | . | . | . | . | 3 | 3 698 | - | - |
| 10.3 | Obst- und Gemüseverarbeitung | 20 | 46 145 | 19 | 3 178 | 16 | 42 621 | - | - |
| 10.4 | Herstellung von pflanzlichen und tierischen Ölen und Fetten | . | . | . | . | 6 | 24 063 | - | - |
| 10.5 | Milchverarbeitung | 27 | 82 489 | 26 | 2 395 | 26 | 45 412 | - | - |
| 10.6 | Mahl- und Schälmaschinen, Herstellung von Stärke und Stärkeerzeugnissen | 29 | 147 396 | 29 | 3 792 | 25 | 137 974 | . | . |
| 10.7 | Herstellung von Back- und Teigwaren | 474 | 479 095 | 461 | 29 516 | 472 | 431 742 | . | . |
| 10.8 | Herstellung von sonstigen Nahrungsmitteln | 41 | 293 767 | 39 | 15 421 | 36 | 180 578 | . | . |
| 10.9 | Herstellung von Futtermitteln | 23 | 164 460 | 22 | 18 608 | 19 | 140 498 | . | . |

Lieferungen und Leistungen 2013
Umsätze und Wirtschaftszweigen

| Steuerpflichtige Umsätze | | | | Steuerfreie Umsätze | | | | | | WZ 2008 |
|--------------------------|-----------|---|----------------|---------------------|------------------|-----------------------|------------------|------------------------|---------------|------------|
| nach § 24 Abs. 1 UStG | | nach § 13b UStG, für die der Leistungsempfänger die Steuer schuldet | | zusammen | | davon | | | | |
| | | | | | | mit Vorsteuerabzug | | ohne Vorsteuerabzug | | |
| Fälle | 1 000 EUR | Fälle | 1 000 EUR | Anzahl | 1 000 EUR | Fälle | 1 000 EUR | Fälle | 1 000 EUR | |
| . | . | 273 | 8 799 | 437 | 40 703 | 101 | 21 938 | 379 | 18 765 | A |
| . | . | 259 | 8 483 | 414 | 34 699 | 93 | 19 858 | 362 | 14 841 | 01 |
| - | - | 34 | 187 | 56 | 1 820 | 14 | 906 | 47 | 914 | 01.1 |
| - | - | . | . | 4 | 97 | . | . | . | . | 01.2 |
| - | - | . | . | 3 | 75 | - | - | 3 | 75 | 01.3 |
| - | - | 30 | 2 400 | 72 | 7 602 | 21 | 5 657 | 58 | 1 945 | 01.4 |
| . | . | 172 | 2 962 | 266 | 23 243 | 49 | 11 403 | 244 | 11 840 | 01.5 |
| - | - | 18 | 2 581 | 13 | 1 862 | . | . | . | . | 01.6 |
| - | - | . | . | - | - | - | - | - | - | 01.7 |
| - | - | . | . | 18 | 5 993 | 8 | 2 080 | 12 | 3 913 | 02 |
| - | - | 3 | 45 | 5 | 5 738 | . | . | . | . | 02.1 |
| - | - | . | . | 5 | 5 | - | - | 5 | 5 | 02.2 |
| - | - | - | - | - | - | - | - | - | - | 02.3 |
| - | - | 9 | 234 | 8 | 250 | . | . | . | . | 02.4 |
| - | - | . | . | 5 | 11 | - | - | 5 | 11 | 03 |
| - | - | . | . | . | . | - | - | . | . | 03.1 |
| - | - | - | - | . | . | - | - | . | . | 03.2 |
| - | - | 9 | 10 480 | 18 | 1 570 | 5 | 1 455 | 16 | 115 | B |
| - | - | . | . | 18 | 1 570 | 5 | 1 455 | 16 | 115 | 08 |
| - | - | 6 | 195 | . | . | 5 | 1 455 | . | . | 08.1 |
| - | - | . | . | . | . | - | - | . | . | 08.9 |
| - | - | . | . | - | - | - | - | - | - | 09 |
| - | - | - | - | - | - | - | - | - | - | 09.1 |
| - | - | . | . | - | - | - | - | - | - | 09.9 |
| - | - | 2 311 | 466 378 | 1 989 | 4 002 871 | 1 818 | 3 992 392 | 366 | 10 479 | C |
| - | - | 26 | 178 | 103 | 178 798 | 79 | 177 323 | 40 | 1 476 | 10 |
| - | - | 8 | 17 | 34 | 17 054 | 26 | 16 771 | 14 | 283 | 10.1 |
| - | - | - | - | - | - | - | - | - | - | 10.2 |
| - | - | . | . | 5 | 344 | . | . | . | . | 10.3 |
| - | - | . | . | 4 | 296 | . | . | . | . | 10.4 |
| - | - | . | . | 5 | 34 682 | . | . | . | . | 10.5 |
| - | - | . | . | 6 | 5 582 | . | . | . | . | 10.6 |
| - | - | 6 | 20 | 20 | 17 816 | 13 | 17 732 | 9 | 84 | 10.7 |
| - | - | 3 | 67 | 17 | 97 696 | 15 | 96 844 | 5 | 852 | 10.8 |
| - | - | 3 | 26 | 12 | 5 329 | 11 | 5 135 | 4 | 194 | 10.9 |

Noch: 4. Steuerpflichtige und deren
Noch: 4.6 nach der Besteuerung der

| WZ 2008 | Wirtschaftszweig | Steuer- pflichtige | Lieferungen und Leistungen | Steuerpflichtige Umsätze | | | | | |
|------------|--|-----------------------|----------------------------------|--------------------------|-----------|--------|-----------|----------------------------|-----------|
| | | | | zu 19 % | | zu 7 % | | zu anderen Steuersätzen | |
| | | | | Anzahl | 1 000 EUR | Fälle | 1 000 EUR | Fälle | 1 000 EUR |
| 11 | Getränkeherstellung | 41 | 163 233 | 41 | 152 011 | 22 | 8 913 | 3 | 1 |
| 12 | Tabakverarbeitung | . | . | . | . | - | - | - | - |
| 13 | Herstellung von Textilien | 112 | 181 741 | 112 | 133 288 | 9 | 18 | . | . |
| 13.1 | Spinnstoffaufbereitung und Spinnerei | 7 | 26 731 | 7 | 16 319 | 3 | 7 | - | - |
| 13.2 | Weberei | 6 | 21 425 | 6 | 10 879 | - | - | - | - |
| 13.3 | Veredlung von Textilien und Bekleidung | 20 | 17 579 | 20 | 13 378 | 3 | 4 | - | - |
| 13.9 | Herstellung von sonstigen Textilwaren | 79 | 116 007 | 79 | 92 712 | 3 | 7 | . | . |
| 14 | Herstellung von Bekleidung | 56 | 18 718 | 56 | 16 980 | . | . | . | . |
| 14.1 | Herstellung von Bekleidung (ohne Pelzbekleidung) | 50 | 11 366 | 50 | 10 506 | . | . | - | - |
| 14.2 | Herstellung von Pelzwaren | - | - | - | - | - | - | - | - |
| 14.3 | Herstellung von Bekleidung aus gewirktem und gestricktem Stoff | 6 | 7 352 | 6 | 6 474 | - | - | . | . |
| 15 | Herstellung von Leder, Lederwaren und Schuhen | 61 | 20 729 | 61 | 17 672 | 16 | 2 059 | . | . |
| 15.1 | Herstellung von Leder und Lederwaren (ohne Herstellung von Lederbekleidung) | 39 | 10 671 | 39 | 9 870 | 4 | 127 | . | . |
| 15.2 | Herstellung von Schuhen | 22 | 10 058 | 22 | 7 802 | 12 | 1 932 | - | - |
| 16 | Herstellung von Holz-, Flecht-, Korb- und Korkwaren (ohne Möbel) | 426 | 654 944 | 423 | 486 095 | 86 | 22 997 | 15 | - 12 |
| 16.1 | Säge-, Hobel- und Holzimprägnierwerke | 102 | 204 927 | 102 | 111 645 | 49 | 3 467 | 6 | 13 |
| 16.2 | Herstellung von sonstigen Holz-, Kork-, Flecht- und Korbwaren (ohne Möbel) | 324 | 450 016 | 321 | 374 449 | 37 | 19 530 | 9 | - 25 |
| 17 | Herstellung von Papier, Pappe und Waren daraus | 46 | 445 202 | 46 | 304 116 | 6 | 234 | 5 | 3 |
| 17.1 | Herstellung von Holz- und Zellstoff, Papier, Karton und Pappe | 9 | 274 045 | 9 | 160 001 | . | . | - | - |
| 17.2 | Herstellung von Waren aus Papier, Karton und Pappe | 37 | 171 158 | 37 | 144 115 | . | . | 5 | 3 |
| 18 | Herstellung von Druckerzeugnissen; Vervielfältigung von bespielten Ton-, Bild- und Datenträgern | 228 | 268 473 | 228 | 215 923 | 96 | 10 403 | 10 | 6 |
| 18.1 | Herstellung von Druckerzeugnissen | 225 | 268 345 | 225 | 215 797 | . | . | 10 | 6 |
| 18.2 | Vervielfältigung von bespielten Ton-, Bild- und Datenträgern | 3 | 128 | 3 | 126 | . | . | - | - |
| 20 | Herstellung von chemischen Erzeugnissen | 97 | 453 117 | 97 | 346 025 | 16 | 709 | 8 | 34 |
| 20.1 | Herstellung von chemischen Grundstoffen, Düngemitteln und Stickstoffverbindungen, Kunststoffen in Primärformen und synthetischem Kautschuk in Primärformen | 51 | 157 380 | 51 | 114 799 | 11 | 430 | 3 | 1 |

Lieferungen und Leistungen 2013
Umsätze und Wirtschaftszweigen

| Steuerpflichtige Umsätze | | | | Steuerfreie Umsätze | | | | | | WZ 2008 |
|--------------------------|-----------|---|-----------|---------------------|-----------|-----------------------|-----------|------------------------|-----------|------------|
| nach § 24 Abs. 1 UStG | | nach § 13b UStG, für die der Leistungsempfänger die Steuer schuldet | | zusammen | | davon | | | | |
| | | | | | | mit Vorsteuerabzug | | ohne Vorsteuerabzug | | |
| Fälle | 1 000 EUR | Fälle | 1 000 EUR | Anzahl | 1 000 EUR | Fälle | 1 000 EUR | Fälle | 1 000 EUR | |
| - | - | 5 | 9 | . | . | 8 | 2 001 | . | . | 11 |
| - | - | - | - | . | . | . | . | - | - | 12 |
| - | - | 7 | 43 | 59 | 48 392 | 55 | 48 268 | 11 | 124 | 13 |
| - | - | . | . | 6 | 10 366 | . | . | . | . | 13.1 |
| - | - | . | . | 4 | 10 545 | 4 | 10 545 | - | - | 13.2 |
| - | - | . | . | 8 | 4 195 | . | . | . | . | 13.3 |
| - | - | 4 | 3 | 41 | 23 285 | 38 | 23 244 | 5 | 41 | 13.9 |
| - | - | - | - | 17 | 1 639 | 16 | 1 597 | 3 | 42 | 14 |
| - | - | - | - | 12 | 762 | . | . | . | . | 14.1 |
| - | - | - | - | - | - | - | - | - | - | 14.2 |
| - | - | - | - | 5 | 877 | . | . | . | . | 14.3 |
| - | - | . | . | 17 | 818 | . | . | . | . | 15 |
| - | - | . | . | 13 | 494 | . | . | . | . | 15.1 |
| - | - | - | - | 4 | 324 | 4 | 324 | - | - | 15.2 |
| - | - | 182 | 30 901 | 83 | 114 963 | 65 | 114 426 | 27 | 537 | 16 |
| - | - | 27 | 865 | 17 | 88 938 | 13 | 88 738 | 6 | 200 | 16.1 |
| - | - | 155 | 30 037 | 66 | 26 025 | 52 | 25 688 | 21 | 337 | 16.2 |
| - | - | 7 | 133 | 29 | 140 715 | 29 | 140 195 | 5 | 520 | 17 |
| - | - | 3 | 93 | 8 | 113 718 | . | . | . | . | 17.1 |
| - | - | 4 | 40 | 21 | 26 997 | . | . | . | . | 17.2 |
| - | - | 25 | 286 | 59 | 41 855 | 58 | 41 778 | 7 | 78 | 18 |
| - | - | 25 | 286 | 59 | 41 855 | 58 | 41 778 | 7 | 78 | 18.1 |
| - | - | - | - | - | - | - | - | - | - | 18.2 |
| - | - | 22 | 1 439 | 53 | 104 911 | 48 | 104 758 | 10 | 153 | 20 |
| - | - | 17 | 1 253 | 24 | 40 897 | 21 | 40 779 | 6 | 118 | 20.1 |

Noch: 4. Steuerpflichtige und deren
Noch: 4.6 nach der Besteuerung der

| WZ 2008 | Wirtschaftszweig | Steuer- pflichtige | Lieferungen und Leistungen | Steuerpflichtige Umsätze | | | | | |
|------------|--|-----------------------|----------------------------------|--------------------------|-----------|--------|-----------|----------------------------|-----------|
| | | | | zu 19 % | | zu 7 % | | zu anderen Steuersätzen | |
| | | Anzahl | 1 000 EUR | Fälle | 1 000 EUR | Fälle | 1 000 EUR | Fälle | 1 000 EUR |
| 20.2 | Herstellung von Schädlingsbekämpfungs-, Pflanzenschutz- und Desinfektionsmitteln | . | . | . | . | . | . | . | . |
| 20.3 | Herstellung von Anstrichmitteln, Druckfarben und Kitt | . | . | . | . | . | . | . | . |
| 20.4 | Herstellung von Seifen, Wasch-, Reinigungs- und Körperpflegemitteln sowie von Duftstoffen | 21 | 38 237 | 21 | 25 110 | . | . | . | . |
| 20.5 | Herstellung von sonstigen chemischen Erzeugnissen | 20 | 175 058 | 20 | 150 574 | . | . | . | . |
| 20.6 | Herstellung von Chemiefasern | . | . | . | . | . | . | . | . |
| 21 | Herstellung von pharmazeutischen Erzeugnissen | . | . | . | . | 6 | 513 | . | . |
| 21.1 | Herstellung von pharmazeutischen Grundstoffen | . | . | . | . | . | . | . | . |
| 21.2 | Herstellung von pharmazeutischen Spezialitäten und sonstigen pharmazeutischen Erzeugnissen | . | . | . | . | . | . | . | . |
| 22 | Herstellung von Gummi- und Kunststoffwaren | 258 | 1 443 940 | 258 | 1 030 662 | 18 | 5 505 | 17 | - 32 |
| 22.1 | Herstellung von Gummiwaren | 36 | 217 278 | 36 | 128 328 | . | . | . | . |
| 22.2 | Herstellung von Kunststoffwaren | 222 | 1 226 662 | 222 | 902 335 | 18 | 5 505 | . | . |
| 23 | Herstellung von Glas und Glaswaren, Keramik, Verarbeitung von Steinen und Erden | 535 | 1 043 380 | 535 | 804 165 | 48 | 635 | 30 | 48 |
| 23.1 | Herstellung von Glas und Glaswaren | 157 | 348 572 | 157 | 261 952 | . | . | . | . |
| 23.2 | Herstellung von feuerfesten keramischen Werkstoffen und Waren | . | . | . | . | . | . | . | . |
| 23.3 | Herstellung von keramischen Baumaterialien | 6 | 3 645 | 6 | 3 422 | . | . | . | . |
| 23.4 | Herstellung von sonstigen Porzellan- und keramischen Erzeugnissen | 72 | 189 955 | 72 | 110 664 | 15 | 399 | . | . |
| 23.5 | Herstellung von Zement, Kalk und gebranntem Gips | . | . | . | . | . | . | . | . |
| 23.6 | Herstellung von Erzeugnissen aus Beton, Zement und Gips | 81 | 314 012 | 81 | 283 437 | 11 | 18 | 11 | 38 |
| 23.7 | Be- und Verarbeitung von Naturwerksteinen und Natursteinen a. n. g. | 204 | 96 436 | 204 | 80 621 | 11 | 140 | 13 | 8 |
| 23.9 | Herstellung von Schleifkörpern und Schleifmitteln auf Unterlage sowie sonstigen Erzeugnissen aus nichtmetallischen Mineralien a. n. g. | 12 | 31 043 | 12 | 26 005 | . | . | . | . |
| 24 | Metallerzeugung und -bearbeitung | 63 | 767 492 | 63 | 419 271 | 5 | 11 | 5 | - 180 |
| 24.1 | Erzeugung von Roheisen, Stahl und Ferrolegierungen | . | . | 10 | 144 658 | . | . | . | . |

Lieferungen und Leistungen 2013
Umsätze und Wirtschaftszweigen

| Steuerpflichtige Umsätze | | | | Steuerfreie Umsätze | | | | | | WZ 2008 |
|--------------------------|-----------|---|-----------|---------------------|-----------|-----------------------|-----------|------------------------|-----------|------------|
| nach § 24 Abs. 1 UStG | | nach § 13b UStG, für die der Leistungsempfänger die Steuer schuldet | | zusammen | | davon | | | | |
| | | | | | | mit Vorsteuerabzug | | ohne Vorsteuerabzug | | |
| Fälle | 1 000 EUR | Fälle | 1 000 EUR | Anzahl | 1 000 EUR | Fälle | 1 000 EUR | Fälle | 1 000 EUR | |
| - | - | - | - | . | . | . | . | - | - | 20.2 |
| - | - | . | . | . | . | . | . | . | . | 20.3 |
| - | - | . | . | 9 | 12 855 | . | . | . | . | 20.4 |
| - | - | . | . | 15 | 24 327 | . | . | . | . | 20.5 |
| - | - | . | . | . | . | . | . | - | - | 20.6 |
| - | - | . | . | 9 | 6 869 | . | . | . | . | 21 |
| - | - | - | - | . | . | . | . | - | - | 21.1 |
| - | - | . | . | 8 | 6 869 | . | . | . | . | 21.2 |
| - | - | 106 | 51 094 | 150 | 356 710 | 148 | 356 122 | 19 | 588 | 22 |
| - | - | 9 | 2 487 | 13 | 86 460 | 12 | 86 461 | 3 | - 1 | 22.1 |
| - | - | 97 | 48 607 | 137 | 270 250 | 136 | 269 661 | 16 | 589 | 22.2 |
| - | - | 157 | 33 077 | 123 | 205 454 | 115 | 205 121 | 17 | 333 | 23 |
| - | - | 26 | 3 184 | 58 | 83 360 | 58 | 83 329 | 3 | 30 | 23.1 |
| - | - | . | . | . | . | . | . | - | - | 23.2 |
| - | - | . | . | . | . | . | . | . | . | 23.3 |
| - | - | 6 | 61 | 30 | 78 830 | 28 | 78 556 | 5 | 274 | 23.4 |
| - | - | . | . | . | . | . | . | - | - | 23.5 |
| - | - | 26 | 22 570 | 15 | 7 949 | . | . | . | . | 23.6 |
| - | - | 92 | 6 675 | 12 | 8 992 | 10 | 8 986 | 4 | 6 | 23.7 |
| - | - | . | . | 5 | 5 033 | 5 | 5 033 | - | - | 23.9 |
| - | - | 36 | 6 671 | 24 | 341 719 | 21 | 341 646 | 7 | 73 | 24 |
| - | - | . | . | 3 | 290 434 | . | . | . | . | 24.1 |

Noch: 4. Steuerpflichtige und deren
Noch: 4.6 nach der Besteuerung der

| WZ 2008 | Wirtschaftszweig | Steuer- pflichtige | Lieferungen und Leistungen | Steuerpflichtige Umsätze | | | | | |
|------------|---|-----------------------|----------------------------------|--------------------------|-----------|--------|-----------|----------------------------|-----------|
| | | | | zu 19 % | | zu 7 % | | zu anderen Steuersätzen | |
| | | | | Anzahl | 1 000 EUR | Fälle | 1 000 EUR | Fälle | 1 000 EUR |
| 24.2 | Herstellung von Stahlrohren, Rohrform-, Rohrverschluss- und Rohrverbindungsstücken aus Stahl | 7 | 50 280 | 7 | 40 663 | . | . | . | . |
| 24.3 | Sonstige erste Bearbeitung von Eisen und Stahl | . | . | 3 | 53 821 | . | . | - | - |
| 24.4 | Erzeugung und erste Bearbeitung von NE-Metallen | . | . | 30 | 33 462 | - | - | . | . |
| 24.5 | Gießereien | 13 | 172 981 | 13 | 146 666 | . | . | . | . |
| 25 | Herstellung von Metallerzeugnissen | 1 696 | 2 962 993 | 1 686 | 2 360 603 | 59 | 822 | 56 | 248 |
| 25.1 | Stahl- und Leichtmetallbau | 388 | 938 735 | 387 | 742 918 | 11 | 50 | 14 | 176 |
| 25.2 | Herstellung von Metalltanks und -behältern; Herstellung von Heizkörpern und -kesseln für Zentralheizungen | 14 | 60 561 | 14 | 43 169 | . | . | . | . |
| 25.3 | Herstellung von Dampfkesseln (ohne Zentralheizungskessel) | 3 | 3 511 | 3 | 1 368 | - | - | - | - |
| 25.4 | Herstellung von Waffen und Munition | 16 | 20 030 | 16 | 6 031 | . | . | . | . |
| 25.5 | Herstellung von Schmiede-, Press-, Zieh- und Stanzteilen, gewalzten Ringen und pulvermetallurgischen Erzeugnissen | 104 | 419 872 | 104 | 306 003 | 5 | 29 | 4 | 0 |
| 25.6 | Oberflächenveredlung und Wärmebehandlung; Mechanik a. n. g. | 720 | 592 952 | 713 | 526 167 | 23 | 103 | 20 | 75 |
| 25.7 | Herstellung von Schneidwaren, Werkzeugen, Schlössern und Beschlägen aus unedlen Metallen | 202 | 431 261 | 202 | 355 639 | 7 | 35 | 6 | 5 |
| 25.9 | Herstellung von sonstigen Metallwaren | 249 | 496 071 | 247 | 379 309 | 10 | 603 | 9 | 7 |
| 26 | Herstellung von Datenverarbeitungsgeräten, elektronischen und optischen Erzeugnissen | 333 | 1 365 994 | 333 | 827 770 | 40 | 24 074 | 15 | 318 |
| 26.1 | Herstellung von elektronischen Bauelementen und Leiterplatten | 96 | 525 985 | 96 | 318 756 | 7 | 76 | 5 | 34 |
| 26.2 | Herstellung von Datenverarbeitungsgeräten und peripheren Geräten | 36 | 214 627 | 36 | 195 766 | 6 | 87 | 3 | 40 |
| 26.3 | Herstellung von Geräten und Einrichtungen der Telekommunikationstechnik | 47 | 72 762 | 47 | 62 211 | . | . | . | . |
| 26.4 | Herstellung von Geräten der Unterhaltungselektronik | - | - | - | - | - | - | - | - |
| 26.5 | Herstellung von Mess-, Kontroll-, Navigations- u. ä. Instrumenten und Vorrichtungen; Herstellung von Uhren | 92 | 288 584 | 92 | 136 073 | 5 | 13 | 4 | 18 |
| 26.6 | Herstellung von Bestrahlungs- und Elektrotherapiegeräten und elektromedizinischen Geräten | . | . | 16 | 17 102 | 13 | 23 696 | - | - |

Lieferungen und Leistungen 2013
Umsätze und Wirtschaftszweigen

| Steuerpflichtige Umsätze | | | | Steuerfreie Umsätze | | | | | | WZ 2008 |
|--------------------------|-----------|---|-----------|---------------------|-----------|-----------------------|-----------|------------------------|-----------|------------|
| nach § 24 Abs. 1 UStG | | nach § 13b UStG, für die der Leistungsempfänger die Steuer schuldet | | zusammen | | davon | | | | |
| | | | | | | mit Vorsteuerabzug | | ohne Vorsteuerabzug | | |
| Fälle | 1 000 EUR | Fälle | 1 000 EUR | Anzahl | 1 000 EUR | Fälle | 1 000 EUR | Fälle | 1 000 EUR | |
| - | - | 5 | 2 322 | 5 | 7 292 | 4 | 7 288 | . | . | 24.2 |
| - | - | . | . | . | . | . | . | . | . | 24.3 |
| - | - | 17 | 1 663 | . | . | 3 | 3 105 | . | . | 24.4 |
| - | - | 8 | 731 | . | . | 10 | 25 759 | . | . | 24.5 |
| - | - | 953 | 185 535 | 406 | 415 785 | 372 | 414 895 | 64 | 891 | 25 |
| - | - | 268 | 111 289 | 79 | 84 303 | 64 | 84 058 | 22 | 244 | 25.1 |
| - | - | 9 | 1 972 | 6 | 15 418 | 6 | 15 418 | - | - | 25.2 |
| - | - | . | . | . | . | . | . | - | - | 25.3 |
| - | - | . | . | . | . | . | . | - | - | 25.4 |
| - | - | 61 | 16 614 | 42 | 97 225 | 40 | 97 214 | 3 | 11 | 25.5 |
| - | - | 382 | 37 757 | 119 | 28 850 | 105 | 28 592 | 22 | 258 | 25.6 |
| - | - | 93 | 5 229 | 81 | 70 352 | 79 | 69 988 | 10 | 365 | 25.7 |
| - | - | 135 | 12 203 | 71 | 103 950 | 70 | 103 937 | 7 | 13 | 25.9 |
| - | - | 99 | 45 414 | 185 | 468 419 | 175 | 466 481 | 28 | 1 939 | 26 |
| - | - | 35 | 28 337 | 58 | 178 783 | 57 | 177 676 | 14 | 1 107 | 26.1 |
| - | - | 6 | 8 901 | 17 | 9 833 | 15 | 9 609 | 4 | 224 | 26.2 |
| - | - | 25 | 7 588 | 15 | 2 960 | . | . | . | . | 26.3 |
| - | - | - | - | - | - | - | - | - | - | 26.4 |
| - | - | 26 | 528 | 56 | 151 951 | 54 | 151 378 | 5 | 573 | 26.5 |
| - | - | - | - | . | . | 5 | 9 606 | . | . | 26.6 |

Noch: 4. Steuerpflichtige und deren
Noch: 4.6 nach der Besteuerung der

| WZ 2008 | Wirtschaftszweig | Steuer- pflichtige | Lieferungen und Leistungen | Steuerpflichtige Umsätze | | | | | |
|------------|--|-----------------------|----------------------------------|--------------------------|-----------|--------|-----------|----------------------------|-----------|
| | | | | zu 19 % | | zu 7 % | | zu anderen Steuersätzen | |
| | | | | Anzahl | 1 000 EUR | Fälle | 1 000 EUR | Fälle | 1 000 EUR |
| 26.7 | Herstellung von optischen und fotografischen Instrumenten und Geräten | 43 | 208 294 | 43 | 96 330 | 5 | 196 | . | . |
| 26.8 | Herstellung von magnetischen und optischen Datenträgern | . | . | 3 | 1 531 | . | . | - | - |
| 27 | Herstellung von elektrischen Ausrüstungen | 219 | 783 984 | 219 | 594 217 | 12 | 34 | 14 | 115 |
| 27.1 | Herstellung von Elektromotoren, Generatoren, Transformatoren, Elektrizitätsverteilungs- und -schaltanlagen | 54 | 154 945 | 54 | 123 950 | 6 | 14 | 6 | 105 |
| 27.2 | Herstellung von Batterien und Akkumulatoren | . | . | 6 | 62 380 | - | - | . | . |
| 27.3 | Herstellung von Kabeln und elektrischem Installationsmaterial | 27 | 89 366 | 27 | 73 886 | . | . | . | . |
| 27.4 | Herstellung von elektrischen Lampen und Leuchten | 25 | 56 140 | 25 | 43 804 | . | . | . | . |
| 27.5 | Herstellung von Haushaltsgeräten | . | . | 7 | 125 080 | - | - | . | . |
| 27.9 | Herstellung von sonstigen elektrischen Ausrüstungen und Geräten a. n. g. | 100 | 220 609 | 100 | 165 117 | . | . | . | . |
| 28 | Maschinenbau | 401 | 1 413 187 | 401 | 979 841 | 15 | 41 | 17 | 28 |
| 28.1 | Herstellung von nicht wirtschaftszweigspezifischen Maschinen | 44 | 362 473 | 44 | 247 899 | . | . | . | . |
| 28.2 | Herstellung von sonstigen nicht wirtschaftszweigspezifischen Maschinen | 192 | 384 400 | 192 | 280 786 | . | . | 10 | 13 |
| 28.3 | Herstellung von land- und forstwirtschaftlichen Maschinen | 7 | 2 743 | 7 | 2 542 | . | . | - | - |
| 28.4 | Herstellung von Werkzeugmaschinen | 40 | 174 669 | 40 | 140 542 | - | - | . | . |
| 28.9 | Herstellung von Maschinen für sonstige bestimmte Wirtschaftszweige | 118 | 488 902 | 118 | 308 072 | 8 | 9 | 3 | 0 |
| 29 | Herstellung von Kraftwagen und Kraftwagenteilen | 96 | 1 191 432 | 96 | 718 814 | 5 | 7 | 4 | 2 |
| 29.1 | Herstellung von Kraftwagen und Kraftwagenmotoren | . | . | 7 | 92 218 | . | . | - | - |
| 29.2 | Herstellung von Karosserien, Aufbauten und Anhängern | . | . | 34 | 32 181 | - | - | . | . |
| 29.3 | Herstellung von Teilen und Zubehör für Kraftwagen | 55 | 981 707 | 55 | 594 415 | . | . | . | . |
| 30 | Sonstiger Fahrzeugbau | 22 | 117 203 | 22 | 107 675 | . | . | . | . |
| 30.1 | Schiff- und Bootsbau | . | . | . | . | - | - | - | - |
| 30.2 | Schienenfahrzeugbau | . | . | 4 | 9 857 | - | - | - | - |
| 30.3 | Luft- u. Raumfahrzeugbau | . | . | . | . | - | - | - | - |
| 30.4 | Herstellung von militärischen Kampffahrzeugen | - | - | - | - | - | - | - | - |
| 30.9 | Herstellung von Fahrzeugen a. n. g. | 14 | 104 976 | 14 | 95 948 | . | . | . | . |
| 31 | Herstellung von Möbeln | 271 | 393 028 | 270 | 358 908 | 7 | 8 | 4 | 2 |

Lieferungen und Leistungen 2013
Umsätze und Wirtschaftszweigen

| Steuerpflichtige Umsätze | | | | Steuerfreie Umsätze | | | | | | WZ 2008 |
|--------------------------|-----------|---|-----------|---------------------|-----------|-----------------------|-----------|------------------------|-----------|------------|
| nach § 24 Abs. 1 UStG | | nach § 13b UStG, für die der Leistungsempfänger die Steuer schuldet | | zusammen | | davon | | | | |
| | | | | | | mit Vorsteuerabzug | | ohne Vorsteuerabzug | | |
| Fälle | 1 000 EUR | Fälle | 1 000 EUR | Anzahl | 1 000 EUR | Fälle | 1 000 EUR | Fälle | 1 000 EUR | |
| - | - | . | . | . | . | 29 | 111 486 | . | . | 26.7 |
| - | - | . | . | . | . | . | . | - | - | 26.8 |
| - | - | 99 | 25 682 | 103 | 163 937 | 97 | 163 335 | 15 | 601 | 27 |
| - | - | 30 | 12 569 | 20 | 18 307 | 17 | 18 288 | 5 | 19 | 27.1 |
| - | - | . | . | 4 | 2 613 | . | . | . | . | 27.2 |
| - | - | 13 | 677 | 13 | 14 796 | . | . | . | . | 27.3 |
| - | - | 7 | 99 | 16 | 12 235 | . | . | . | . | 27.4 |
| - | - | . | . | 4 | 69 820 | . | . | . | . | 27.5 |
| - | - | 43 | 9 310 | 46 | 46 164 | 44 | 45 656 | 6 | 509 | 27.9 |
| - | - | 202 | 24 219 | 215 | 409 058 | 209 | 408 645 | 26 | 413 | 28 |
| - | - | 25 | 5 280 | . | . | 28 | 109 291 | . | . | 28.1 |
| - | - | 100 | 8 092 | 90 | 95 493 | 87 | 95 172 | 14 | 320 | 28.2 |
| - | - | 4 | 114 | . | . | . | . | . | . | 28.3 |
| - | - | 18 | 2 105 | 20 | 32 007 | . | . | . | . | 28.4 |
| - | - | 55 | 8 629 | 76 | 172 192 | 74 | 172 103 | 9 | 89 | 28.9 |
| - | - | 40 | 7 583 | 48 | 465 026 | 47 | 464 994 | 6 | 32 | 29 |
| - | - | 3 | 806 | 4 | 62 438 | . | . | . | . | 29.1 |
| - | - | 8 | 128 | 7 | 21 948 | 6 | 21 917 | 3 | 31 | 29.2 |
| - | - | 29 | 6 650 | 37 | 380 640 | . | . | . | . | 29.3 |
| - | - | . | . | 7 | 8 829 | . | . | . | . | 30 |
| - | - | - | - | - | - | - | - | - | - | 30.1 |
| - | - | . | . | . | . | . | . | . | . | 30.2 |
| - | - | - | - | - | - | - | - | - | - | 30.3 |
| - | - | - | - | - | - | - | - | - | - | 30.4 |
| - | - | . | . | . | . | 6 | 7 762 | . | . | 30.9 |
| - | - | 119 | 8 787 | 54 | 25 323 | 45 | 24 817 | 15 | 506 | 31 |

Noch: 4. Steuerpflichtige und deren
Noch: 4.6 nach der Besteuerung der

| WZ 2008 | Wirtschaftszweig | Steuer- pflichtige | Lieferungen und Leistungen | Steuerpflichtige Umsätze | | | | | |
|------------|---|-----------------------|----------------------------------|--------------------------|------------------|------------|----------------|----------------------------|--------------|
| | | | | zu 19 % | | zu 7 % | | zu anderen Steuersätzen | |
| | | | | Anzahl | 1 000 EUR | Fälle | 1 000 EUR | Fälle | 1 000 EUR |
| 32 | Herstellung von sonstigen Waren | 531 | 736 219 | 512 | 342 627 | 261 | 135 045 | 6 | 4 |
| 32.1 | Herstellung von Münzen, Schmuck und ähnlichen Erzeugnissen | 59 | 8 802 | 59 | 8 096 | . | . | - | - |
| 32.2 | Herstellung von Musikinstrumenten | 25 | 9 746 | 25 | 5 831 | 5 | 24 | - | - |
| 32.3 | Herstellung von Sportgeräten | 12 | 33 840 | 12 | 21 088 | . | . | . | . |
| 32.4 | Herstellung von Spielwaren | 31 | 28 948 | 31 | 23 890 | 5 | 5 | . | . |
| 32.5 | Herstellung von medizinischen und zahnmedizinischen Apparaten und Materialien | 294 | 534 383 | 276 | 200 988 | 234 | 134 532 | 3 | 3 |
| 32.9 | Herstellung von Erzeugnissen a. n. g. | 110 | 120 500 | 109 | 82 734 | 12 | 473 | . | . |
| 33 | Reparatur und Installation von Maschinen und Ausrüstungen | 373 | 783 270 | 370 | 495 577 | 18 | 434 | 11 | 81 |
| 33.1 | Reparatur von Metallerzeugnissen, Maschinen und Ausrüstungen | 202 | 631 091 | 202 | 377 427 | 13 | 337 | 8 | 21 |
| 33.2 | Installation von Maschinen und Ausrüstungen a. n. g. | 171 | 152 179 | 168 | 118 150 | 5 | 97 | 3 | 59 |
| D | Energieversorgung | 718 | 3 320 711 | 716 | 3 115 765 | 54 | 44 874 | 30 | - 102 |
| 35 | Energieversorgung | 718 | 3 320 711 | 716 | 3 115 765 | 54 | 44 874 | 30 | - 102 |
| 35.1 | Elektrizitätsversorgung | 671 | 2 910 083 | 669 | 2 726 167 | 42 | 34 406 | 25 | - 80 |
| 35.2 | Gasversorgung | 20 | 286 789 | 20 | 285 734 | 4 | 128 | . | . |
| 35.3 | Wärme- und Kälteversorgung | 27 | 123 839 | 27 | 103 864 | 8 | 10 340 | . | . |
| E | Wasserversorgung; Abwasser- und Abfallentsorgung und Beseitigung von Umweltverschmutzungen | 330 | 907 352 | 323 | 476 871 | 84 | 252 730 | 30 | - 38 |
| 36 | Wasserversorgung | 69 | 294 842 | 64 | 41 510 | 65 | 251 978 | 15 | - 65 |
| 37 | Abwasserentsorgung | 23 | 37 267 | 23 | 36 771 | - | - | - | - |
| 38 | Sammlung, Behandlung und Beseitigung von Abfällen; Rückgewinnung | 219 | 547 914 | 217 | 372 946 | 16 | 750 | . | . |
| 38.1 | Sammlung von Abfällen | 47 | 70 626 | 47 | 66 091 | . | . | 5 | 1 |
| 38.2 | Abfallbehandlung und -beseitigung | 38 | 187 506 | 38 | 169 600 | . | . | . | . |
| 38.3 | Rückgewinnung | 134 | 289 782 | 132 | 137 254 | 10 | 669 | 7 | 4 |
| 39 | Beseitigung von Umweltverschmutzungen und sonstige Entsorgung | 19 | 27 329 | 19 | 25 645 | 3 | 2 | . | . |
| F | Baugewerbe | 13 789 | 5 259 707 | 13 408 | 3 844 084 | 362 | 4 510 | 219 | 1 175 |
| 41 | Hochbau | 584 | 714 704 | 572 | 545 038 | 20 | 65 | 25 | - 40 |
| 41.1 | Erschließung von Grundstücken; Bausträger | 111 | 129 884 | 108 | 97 390 | 4 | 5 | 7 | 8 |
| 41.2 | Bau von Gebäuden | 473 | 584 820 | 464 | 447 648 | 16 | 60 | 18 | - 47 |
| 42 | Tiefbau | 343 | 520 573 | 314 | 376 466 | 9 | 261 | 9 | 910 |
| 42.1 | Bau von Straßen und Bahnverkehrsstrecken | 176 | 353 753 | 155 | 262 372 | . | . | . | . |
| 42.2 | Leitungstiefbau und Kläranlagenbau | 92 | 83 769 | 89 | 54 634 | . | . | - | - |
| 42.9 | Sonstiger Tiefbau | 75 | 83 051 | 70 | 59 460 | 4 | 177 | . | . |

Lieferungen und Leistungen 2013
Umsätze und Wirtschaftszweigen

| Steuerpflichtige Umsätze | | | | Steuerfreie Umsätze | | | | | | WZ 2008 |
|--------------------------|-----------|---|------------------|---------------------|---------------|-----------------------|---------------|------------------------|---------------|------------|
| nach § 24 Abs. 1 UStG | | nach § 13b UStG, für die der Leistungsempfänger die Steuer schuldet | | zusammen | | davon | | | | |
| | | | | | | mit Vorsteuerabzug | | ohne Vorsteuerabzug | | |
| Fälle | 1 000 EUR | Fälle | 1 000 EUR | Anzahl | 1 000 EUR | Fälle | 1 000 EUR | Fälle | 1 000 EUR | |
| - | - | 92 | 28 578 | 162 | 229 965 | 140 | 228 971 | 38 | 994 | 32 |
| - | - | 27 | 606 | 10 | 92 | . | . | . | . | 32.1 |
| - | - | . | . | 8 | 3 874 | . | . | . | . | 32.2 |
| - | - | . | . | 6 | 12 587 | . | . | . | . | 32.3 |
| - | - | 4 | 27 | 20 | 5 026 | 19 | 4 976 | 6 | 50 | 32.4 |
| - | - | 33 | 898 | 68 | 197 963 | 54 | 197 120 | 19 | 843 | 32.5 |
| - | - | 24 | 26 870 | 50 | 10 423 | 46 | 10 375 | 8 | 48 | 32.9 |
| - | - | 126 | 15 862 | 72 | 271 316 | 58 | 271 186 | 20 | 130 | 33 |
| - | - | 49 | 1 893 | 40 | 251 413 | 33 | 251 359 | 12 | 53 | 33.1 |
| - | - | 77 | 13 969 | 32 | 19 904 | 25 | 19 827 | 8 | 77 | 33.2 |
| - | - | 73 | 115 298 | 65 | 44 876 | 13 | 24 720 | 57 | 20 157 | D |
| - | - | 73 | 115 298 | 65 | 44 876 | 13 | 24 720 | 57 | 20 157 | 35 |
| - | - | 63 | 114 787 | 52 | 34 802 | . | . | . | . | 35.1 |
| - | - | 3 | 147 | 6 | 777 | . | . | . | . | 35.2 |
| - | - | 7 | 364 | 7 | 9 297 | . | . | . | . | 35.3 |
| - | - | 165 | 151 800 | 84 | 25 988 | 47 | 24 154 | 43 | 1 834 | E |
| - | - | 9 | 87 | 18 | 1 332 | . | . | . | . | 36 |
| - | - | 7 | 464 | . | . | . | . | . | . | 37 |
| - | - | 138 | 149 734 | 62 | 24 478 | 42 | 23 973 | 24 | 505 | 38 |
| - | - | 29 | 4 284 | 13 | 249 | . | . | . | . | 38.1 |
| - | - | 17 | 7 720 | 6 | 10 105 | . | . | . | . | 38.2 |
| - | - | 92 | 137 730 | 43 | 14 125 | 32 | 13 983 | 14 | 141 | 38.3 |
| - | - | 11 | 1 515 | . | . | . | . | . | . | 39 |
| - | - | 10 053 | 1 366 519 | 630 | 43 419 | 314 | 15 654 | 340 | 27 765 | F |
| - | - | 374 | 149 233 | 74 | 20 407 | 11 | 187 | 66 | 20 220 | 41 |
| - | - | 35 | 16 473 | 33 | 16 009 | 3 | 115 | 31 | 15 895 | 41.1 |
| - | - | 339 | 132 760 | 41 | 4 398 | 8 | 72 | 35 | 4 326 | 41.2 |
| - | - | 236 | 141 895 | 23 | 1 041 | 12 | 819 | 12 | 222 | 42 |
| - | - | 114 | 90 164 | 10 | 300 | 6 | 143 | 5 | 157 | 42.1 |
| - | - | 68 | 28 989 | 8 | 69 | . | . | . | . | 42.2 |
| - | - | 54 | 22 742 | 5 | 672 | . | . | . | . | 42.9 |

Noch: 4. Steuerpflichtige und deren
Noch: 4.6 nach der Besteuerung der

| WZ 2008 | Wirtschaftszweig | Steuer- pflichtige | Lieferungen und Leistungen | Steuerpflichtige Umsätze | | | | | |
|------------|---|-----------------------|----------------------------------|--------------------------|-------------------|--------------|------------------|----------------------------|------------|
| | | | | zu 19 % | | zu 7 % | | zu anderen Steuersätzen | |
| | | | | Anzahl | 1 000 EUR | Fälle | 1 000 EUR | Fälle | 1 000 EUR |
| 43 | Vorbereitende Baustellenarbeiten, Bauinstallation und sonstiges Ausbaugewerbe | 12 862 | 4 024 431 | 12 522 | 2 922 580 | 333 | 4 184 | 185 | 304 |
| 43.1 | Abbrucharbeiten und vorbereitende Baustellenarbeiten | 218 | 106 778 | 209 | 67 930 | 8 | 261 | 4 | - 105 |
| 43.2 | Bauinstallation | 4 588 | 1 717 876 | 4 463 | 1 236 375 | 139 | 1 615 | 65 | 23 |
| 43.3 | Sonstiger Ausbau | 5 616 | 1 281 925 | 5 481 | 946 869 | 134 | 1 913 | 77 | 204 |
| 43.9 | Sonstige spezialisierte Bautätigkeiten | 2 440 | 917 852 | 2 369 | 671 406 | 52 | 394 | 39 | 182 |
| G | Handel; Instandhaltung und Reparatur von Kraftfahrzeugen | 14 815 | 12 854 405 | 14 700 | 10 317 967 | 4 867 | 1 912 932 | 244 | 306 |
| 45 | Handel mit Kraftfahrzeugen; Instandhaltung und Reparatur von Kraftfahrzeugen | 3 225 | 3 164 055 | 3 219 | 3 033 172 | 172 | 3 377 | 93 | 336 |
| 45.1 | Handel mit Kraftwagen | 1 093 | 2 231 173 | 1 089 | 2 155 703 | 74 | 1 149 | 40 | 281 |
| 45.2 | Instandhaltung und Reparatur von Kraftwagen | 1 273 | 418 797 | 1 273 | 411 774 | 43 | 658 | 32 | 14 |
| 45.3 | Handel mit Kraftwagenteilen und -zubehör | 639 | 423 134 | 637 | 377 887 | 34 | 1 112 | 18 | 19 |
| 45.4 | Handel mit Krafträdern, Kraftradteilen und -zubehör; Instandhaltung und Reparatur von Krafträdern | 220 | 90 951 | 220 | 87 809 | 21 | 458 | 3 | 22 |
| 46 | Großhandel (ohne Handel mit Kraftfahrzeugen) | 2 690 | 4 150 306 | 2 659 | 2 994 393 | 620 | 838 381 | 90 | - 151 |
| 46.1 | Handelsvermittlung | 1 243 | 275 475 | 1 232 | 220 392 | 154 | 16 060 | 8 | 3 |
| 46.2 | Großhandel mit landwirtschaftlichen Grundstoffen und lebenden Tieren | 106 | 201 635 | 105 | 78 364 | 92 | 119 892 | 3 | - 17 |
| 46.3 | Großhandel mit Nahrungs- und Genussmitteln, Getränken und Tabakwaren | 204 | 1 414 303 | 197 | 806 963 | 164 | 593 151 | 11 | - 142 |
| 46.4 | Großhandel mit Gebrauchs- und Verbrauchsgütern | 264 | 547 737 | 262 | 397 619 | 67 | 96 983 | 16 | - 22 |
| 46.5 | Großhandel mit Geräten der Informations- und Kommunikationstechnik | 43 | 101 246 | 42 | 88 175 | 5 | 45 | 3 | 1 |
| 46.6 | Großhandel mit sonstigen Maschinen, Ausrüstungen und Zubehör | 257 | 383 979 | 255 | 328 733 | 30 | 1 292 | 12 | - 4 |
| 46.7 | Sonstiger Großhandel | 445 | 1 116 256 | 438 | 979 380 | 87 | 7 525 | 29 | 30 |
| 46.9 | Großhandel ohne ausgeprägten Schwerpunkt | 128 | 109 674 | 128 | 94 766 | 21 | 3 432 | 8 | 1 |
| 47 | Einzelhandel (ohne Handel mit Kraftfahrzeugen) | 8 900 | 5 540 044 | 8 822 | 4 290 402 | 4 075 | 1 071 175 | 61 | 120 |
| 47.1 | Einzelhandel mit Waren verschiedener Art (in Verkaufsräumen) | 1 198 | 1 127 949 | 1 195 | 542 238 | 713 | 568 829 | 7 | 82 |
| 47.2 | Einzelhandel mit Nahrungs- und Genussmitteln, Getränken und Tabakwaren (in Verkaufsräumen) | 990 | 491 992 | 955 | 185 016 | 802 | 254 725 | . | . |
| 47.3 | Einzelhandel mit Motorenkraftstoffen (Tankstellen) | 263 | 337 586 | 263 | 310 180 | 256 | 25 430 | . | . |

Lieferungen und Leistungen 2013
Umsätze und Wirtschaftszweigen

| Steuerpflichtige Umsätze | | | | Steuerfreie Umsätze | | | | | | WZ 2008 |
|--------------------------|-----------|---|----------------|---------------------|----------------|-----------------------|----------------|------------------------|---------------|------------|
| nach § 24 Abs. 1 UStG | | nach § 13b UStG, für die der Leistungsempfänger die Steuer schuldet | | zusammen | | davon | | | | |
| | | | | | | mit Vorsteuerabzug | | ohne Vorsteuerabzug | | |
| Fälle | 1 000 EUR | Fälle | 1 000 EUR | Anzahl | 1 000 EUR | Fälle | 1 000 EUR | Fälle | 1 000 EUR | |
| - | - | 9 443 | 1 075 392 | 533 | 21 971 | 291 | 14 649 | 262 | 7 323 | 43 |
| - | - | 174 | 38 259 | 15 | 432 | 8 | 210 | 8 | 222 | 43.1 |
| - | - | 3 268 | 472 614 | 198 | 7 248 | 118 | 6 030 | 89 | 1 218 | 43.2 |
| - | - | 4 229 | 324 575 | 194 | 8 363 | 103 | 5 115 | 99 | 3 248 | 43.3 |
| - | - | 1 772 | 239 942 | 126 | 5 928 | 62 | 3 293 | 66 | 2 635 | 43.9 |
| - | - | 1 439 | 159 340 | 2 956 | 463 860 | 1 992 | 439 857 | 1 309 | 24 004 | G |
| - | - | 481 | 7 071 | 1 009 | 120 099 | 696 | 110 874 | 516 | 9 224 | 45 |
| - | - | 151 | 1 780 | 564 | 72 260 | 421 | 64 653 | 294 | 7 608 | 45.1 |
| - | - | 195 | 2 048 | 204 | 4 304 | 99 | 3 522 | 125 | 782 | 45.2 |
| - | - | 114 | 3 092 | 175 | 41 023 | 134 | 40 399 | 61 | 624 | 45.3 |
| - | - | 21 | 151 | 66 | 2 511 | 42 | 2 300 | 36 | 212 | 45.4 |
| - | - | 369 | 109 854 | 603 | 207 829 | 519 | 202 322 | 130 | 5 507 | 46 |
| - | - | 146 | 7 964 | 164 | 31 055 | 137 | 30 383 | 33 | 671 | 46.1 |
| - | - | 6 | 132 | 22 | 3 264 | 15 | 2 981 | 10 | 283 | 46.2 |
| - | - | 10 | 559 | 35 | 13 772 | 30 | 13 599 | 7 | 173 | 46.3 |
| - | - | 24 | 799 | 80 | 52 359 | 70 | 49 297 | 18 | 3 062 | 46.4 |
| - | - | 5 | 2 671 | 18 | 10 355 | 14 | 10 318 | 6 | 37 | 46.5 |
| - | - | 44 | 4 784 | 120 | 49 174 | 111 | 48 879 | 21 | 296 | 46.6 |
| - | - | 122 | 92 720 | 112 | 36 600 | 94 | 35 662 | 28 | 938 | 46.7 |
| - | - | 12 | 225 | 52 | 11 250 | 48 | 11 204 | 7 | 46 | 46.9 |
| - | - | 589 | 42 415 | 1 344 | 135 932 | 777 | 126 660 | 663 | 9 273 | 47 |
| - | - | 78 | 8 739 | 243 | 8 061 | 76 | 6 843 | 178 | 1 218 | 47.1 |
| - | - | 20 | 228 | 70 | 52 022 | 22 | 50 507 | 51 | 1 516 | 47.2 |
| - | - | . | . | 30 | 1 975 | 8 | 1 610 | 23 | 365 | 47.3 |

Noch: 4. Steuerpflichtige und deren
Noch: 4.6 nach der Besteuerung der

| WZ 2008 | Wirtschaftszweig | Steuer- pflichtige | Lieferungen und Leistungen | Steuerpflichtige Umsätze | | | | | |
|------------|--|-----------------------|----------------------------------|--------------------------|------------------|------------|----------------|----------------------------|-----------|
| | | | | zu 19 % | | zu 7 % | | zu anderen Steuersätzen | |
| | | | | Anzahl | 1 000 EUR | Fälle | 1 000 EUR | Fälle | 1 000 EUR |
| 47.4 | Einzelhandel mit Geräten der Informations- und Kommunikationstechnik (in Verkaufsräumen) | 449 | 231 385 | 449 | 227 303 | 41 | 354 | 5 | 1 |
| 47.5 | Einzelhandel mit sonstigen Haushaltsgeräten, Textilien, Heimwerker- und Einrichtungsbedarf (in Verkaufsräumen) | 1 203 | 713 954 | 1 201 | 660 397 | 188 | 16 835 | 17 | 18 |
| 47.6 | Einzelhandel mit Verlagsprodukten, Sportausrüstungen und Spielwaren (in Verkaufsräumen) | 529 | 164 511 | 526 | 131 559 | 279 | 28 598 | 8 | 18 |
| 47.7 | Einzelhandel mit sonstigen Gütern (in Verkaufsräumen) | 3 009 | 2 062 676 | 2 997 | 1 883 359 | 1 439 | 147 437 | 14 | 21 |
| 47.8 | Einzelhandel an Verkaufsständen und auf Märkten | 211 | 39 417 | 199 | 23 933 | 118 | 14 427 | . | . |
| 47.9 | Einzelhandel, nicht in Verkaufsräumen, an Verkaufsständen oder auf Märkten | 1 048 | 370 574 | 1 037 | 326 416 | 239 | 14 539 | 6 | - 7 |
| H | Verkehr und Lagerei | 2 818 | 1 800 026 | 2 812 | 1 615 119 | 658 | 133 289 | 44 | 25 |
| 49 | Landverkehr und Transport in Rohrfernleitungen | 1 911 | 1 000 207 | 1 905 | 854 704 | 576 | 119 189 | 31 | 9 |
| 49.1 | Personenbeförderung im Eisenbahnfernverkehr | 13 | 55 206 | 13 | 37 767 | 5 | 17 411 | - | - |
| 49.2 | Güterbeförderung im Eisenbahnverkehr | - | - | - | - | - | - | - | - |
| 49.3 | Sonstige Personenbeförderung im Landverkehr | 616 | 303 899 | 614 | 198 885 | 490 | 98 460 | . | . |
| 49.4 | Güterbeförderung im Straßenverkehr, Umzugstransporte | 1 282 | 641 102 | 1 278 | 618 053 | 81 | 3 318 | . | . |
| 49.5 | Transport in Rohrfernleitungen | - | - | - | - | - | - | - | - |
| 50 | Schifffahrt | 4 | 2 705 | 4 | 1 116 | . | . | - | - |
| 50.1 | Personenbeförderung in der See- und Küstenschifffahrt | - | - | - | - | - | - | - | - |
| 50.2 | Güterbeförderung in der See- und Küstenschifffahrt | . | . | . | . | - | - | - | - |
| 50.3 | Personenbeförderung in der Binnenschifffahrt | . | . | . | . | . | . | - | - |
| 50.4 | Güterbeförderung in der Binnenschifffahrt | . | . | . | . | - | - | - | - |
| 51 | Luftfahrt | 7 | 1 656 | 7 | 1 594 | . | . | - | - |
| 51.1 | Personenbeförderung in der Luftfahrt | . | . | . | . | . | . | - | - |
| 51.2 | Güterbeförderung in der Luftfahrt u. Raumtransport | . | . | . | . | - | - | - | - |
| 52 | Lagerei sowie Erbringung von sonstigen Dienstleistungen für den Verkehr | 648 | 720 785 | 648 | 684 782 | 55 | 12 415 | 10 | 14 |
| 52.1 | Lagerei | 14 | 17 094 | 14 | 16 971 | 3 | 4 | - | - |

Lieferungen und Leistungen 2013
Umsätze und Wirtschaftszweigen

| Steuerpflichtige Umsätze | | | | Steuerfreie Umsätze | | | | | | WZ 2008 |
|--------------------------|-----------|---|---------------|---------------------|---------------|-----------------------|---------------|------------------------|--------------|------------|
| nach § 24 Abs. 1 UStG | | nach § 13b UStG, für die der Leistungsempfänger die Steuer schuldet | | zusammen | | davon | | | | |
| | | | | | | mit Vorsteuerabzug | | ohne Vorsteuerabzug | | |
| Fälle | 1 000 EUR | Fälle | 1 000 EUR | Anzahl | 1 000 EUR | Fälle | 1 000 EUR | Fälle | 1 000 EUR | |
| - | - | 27 | 749 | 107 | 2 978 | 57 | 2 054 | 64 | 923 | 47.4 |
| - | - | 199 | 17 412 | 155 | 19 292 | 108 | 18 198 | 63 | 1 094 | 47.5 |
| - | - | 13 | 229 | 107 | 4 106 | 48 | 3 687 | 68 | 419 | 47.6 |
| - | - | 146 | 6 580 | 389 | 25 279 | 256 | 22 259 | 165 | 3 020 | 47.7 |
| - | - | . | . | 17 | 701 | 8 | 537 | 9 | 163 | 47.8 |
| - | - | 98 | 8 108 | 226 | 21 518 | 194 | 20 964 | 42 | 554 | 47.9 |
| . | . | 232 | 15 671 | 433 | 35 910 | 319 | 28 525 | 167 | 7 386 | H |
| . | . | 130 | 10 227 | 268 | 16 067 | 192 | 10 290 | 114 | 5 777 | 49 |
| - | - | 6 | 27 | . | . | - | - | . | . | 49.1 |
| - | - | - | - | - | - | - | - | - | - | 49.2 |
| . | . | 10 | 71 | . | . | 45 | 1 510 | . | . | 49.3 |
| - | - | 114 | 10 129 | 173 | 9 593 | 147 | 8 780 | 44 | 813 | 49.4 |
| - | - | - | - | - | - | - | - | - | - | 49.5 |
| - | - | - | - | . | . | . | . | - | - | 50 |
| - | - | - | - | - | - | - | - | - | - | 50.1 |
| - | - | - | - | . | . | . | . | - | - | 50.2 |
| - | - | - | - | - | - | - | - | - | - | 50.3 |
| - | - | - | - | - | - | - | - | - | - | 50.4 |
| - | - | - | - | . | . | . | . | - | - | 51 |
| - | - | - | - | - | - | - | - | - | - | 51.1 |
| - | - | - | - | . | . | . | . | - | - | 51.2 |
| - | - | 92 | 5 286 | . | . | . | . | . | . | 52 |
| - | - | 5 | 84 | . | . | . | . | . | . | 52.1 |

Noch: 4. Steuerpflichtige und deren
Noch: 4.6 nach der Besteuerung der

| WZ 2008 | Wirtschaftszweig | Steuer- pflichtige | Lieferungen und Leistungen | Steuerpflichtige Umsätze | | | | | |
|------------|---|-----------------------|----------------------------------|--------------------------|----------------|--------------|----------------|----------------------------|----------------|
| | | | | zu 19 % | | zu 7 % | | zu anderen Steuersätzen | |
| | | | | Anzahl | 1 000 EUR | Fälle | 1 000 EUR | Fälle | 1 000 EUR |
| 52.2 | Erbringung von sonstigen Dienstleistungen für den Verkehr | 634 | 703 691 | 634 | 667 810 | 52 | 12 411 | 10 | 14 |
| 53 | Post-, Kurier- und Expressdienste | 248 | 74 672 | 248 | 72 924 | 23 | 1 335 | 3 | 1 |
| 53.1 | Postdienste von Universal- dienstleistungsanbietern | - | - | - | - | - | - | - | - |
| 53.2 | Sonstige Post-, Kurier- und Expressdienste | 248 | 74 672 | 248 | 72 924 | 23 | 1 335 | 3 | 1 |
| I | Gastgewerbe | 5 232 | 951 507 | 5 186 | 621 353 | 4 671 | 321 506 | 10 | 6 |
| 55 | Beherbergung | 1 203 | 292 305 | 1 181 | 168 581 | 1 125 | 118 521 | 3 | 5 |
| 55.1 | Hotels, Gasthöfe und Pensionen | 1 053 | 266 762 | 1 047 | 156 155 | 996 | 108 821 | 3 | 5 |
| 55.2 | Ferienunterkünfte und ähnliche Beherbergungsstätten | 55 | 9 305 | 42 | 4 641 | 50 | 3 440 | - | - |
| 55.3 | Campingplätze | 22 | 4 533 | 22 | 1 189 | 21 | 2 046 | - | - |
| 55.9 | Sonstige Beherbergungsstätten | 73 | 11 705 | 70 | 6 596 | 58 | 4 214 | - | - |
| 56 | Gastronomie | 4 029 | 659 202 | 4 005 | 452 772 | 3 546 | 202 985 | 7 | 1 |
| 56.1 | Restaurants, Gaststätten, Imbissstuben, Cafés, Eissalons u. Ä. | 2 862 | 471 855 | 2 846 | 326 781 | 2 626 | 142 555 | 7 | 1 |
| 56.2 | Caterer und Erbringung sonstiger Verpflegungsdienstleistungen | 332 | 85 184 | 327 | 38 276 | 283 | 46 799 | - | - |
| 56.3 | Ausschank von Getränken | 835 | 102 163 | 832 | 87 715 | 637 | 13 631 | - | - |
| J | Information und Kommunikation | 1 557 | 862 694 | 1 552 | 729 871 | 190 | 59 750 | 18 | - 2 530 |
| 58 | Verlagswesen | 87 | 108 172 | 86 | 68 617 | 59 | 30 945 | 4 | 1 |
| 58.1 | Verlegen von Büchern und Zeitschriften; sonstiges Verlagswesen (ohne Software) | 83 | 107 547 | 82 | 67 993 | . | . | 4 | 1 |
| 58.2 | Verlegen von Software | 4 | 625 | 4 | 624 | . | . | - | - |
| 59 | Herstellung, Verleih und Vertrieb von Filmen und Fernsehprogrammen; Kinos; Tonstudios und Verlegen von Musik | 86 | 25 698 | 85 | 9 014 | 46 | 19 057 | . | . |
| 59.1 | Herstellung von Filmen und Fernsehprogrammen, deren Verleih und Vertrieb; Kinos | 73 | 24 202 | 72 | 7 633 | 43 | 19 008 | . | . |
| 59.2 | Tonstudios; Herstellung von Hörfunkbeiträgen; Verlegen von bespielten Tonträgern und Musikalien | 13 | 1 496 | 13 | 1 381 | 3 | 49 | - | - |
| 60 | Rundfunkveranstalter | . | . | 3 | 14 447 | 3 | 121 | . | . |
| 60.1 | Hörfunkveranstalter | . | . | . | . | . | . | . | . |
| 60.2 | Fernsehveranstalter | . | . | . | . | . | . | - | - |
| 61 | Telekommunikation | . | . | 24 | 12 813 | . | . | . | . |
| 61.1 | Leitungsgebundene Telekommunikation | 3 | 2 089 | . | . | - | - | - | - |
| 61.2 | Drahtlose Telekommunikation | . | . | . | . | . | . | - | - |
| 61.3 | Satellitentelekommunikation | - | - | - | - | - | - | - | - |
| 61.9 | Sonstige Telekommunikation | 20 | 12 608 | 19 | 10 699 | - | - | . | . |
| 62 | Erbringung von Dienstleistungen der Informationstechnologie | 1 050 | 444 139 | 1 048 | 419 013 | 45 | 436 | 7 | - 54 |
| 63 | Informationsdienstleistungen | 306 | 255 228 | 306 | 205 967 | 36 | 9 189 | . | . |

Lieferungen und Leistungen 2013
Umsätze und Wirtschaftszweigen

| Steuerpflichtige Umsätze | | | | Steuerfreie Umsätze | | | | | | WZ 2008 |
|--------------------------|-----------|---|---------------|---------------------|---------------|-----------------------|---------------|------------------------|--------------|------------|
| nach § 24 Abs. 1 UStG | | nach § 13b UStG, für die der Leistungsempfänger die Steuer schuldet | | zusammen | | davon | | | | |
| | | | | | | mit Vorsteuerabzug | | ohne Vorsteuerabzug | | |
| Fälle | 1 000 EUR | Fälle | 1 000 EUR | Anzahl | 1 000 EUR | Fälle | 1 000 EUR | Fälle | 1 000 EUR | |
| - | - | 87 | 5 202 | 138 | 18 254 | 115 | 16 852 | 36 | 1 401 | 52.2 |
| - | - | 10 | 159 | 23 | 253 | 8 | 48 | 16 | 206 | 53 |
| - | - | - | - | - | - | - | - | - | - | 53.1 |
| - | - | 10 | 159 | 23 | 253 | 8 | 48 | 16 | 206 | 53.2 |
| - | - | 67 | 3 678 | 215 | 4 964 | 43 | 510 | 179 | 4 454 | I |
| - | - | 12 | 1 364 | 99 | 3 833 | 11 | 94 | 89 | 3 740 | 55 |
| - | - | 8 | 113 | 67 | 1 668 | 7 | 71 | 61 | 1 597 | 55.1 |
| - | - | . | . | 8 | 141 | . | . | . | . | 55.2 |
| - | - | . | . | 16 | 1 298 | - | - | 16 | 1 298 | 55.3 |
| - | - | . | . | 8 | 727 | . | . | . | . | 55.9 |
| - | - | 55 | 2 313 | 116 | 1 131 | 32 | 416 | 90 | 714 | 56 |
| - | - | 29 | 1 774 | 82 | 744 | 22 | 254 | 63 | 490 | 56.1 |
| - | - | 12 | 49 | 10 | 60 | . | . | . | . | 56.2 |
| - | - | 14 | 490 | 24 | 327 | . | . | . | . | 56.3 |
| - | - | 120 | 29 294 | 242 | 46 309 | 182 | 43 291 | 79 | 3 018 | J |
| - | - | 4 | 23 | 33 | 8 586 | 28 | 7 785 | 9 | 801 | 58 |
| - | - | 4 | 23 | 33 | 8 586 | 28 | 7 785 | 9 | 801 | 58.1 |
| - | - | - | - | - | - | - | - | - | - | 58.2 |
| - | - | . | . | . | . | 8 | 45 | . | . | 59 |
| - | - | - | - | 8 | 42 | . | . | . | . | 59.1 |
| - | - | . | . | . | . | . | . | - | - | 59.2 |
| - | - | - | - | . | . | - | - | . | . | 60 |
| - | - | - | - | . | . | - | - | . | . | 60.1 |
| - | - | - | - | - | - | - | - | - | - | 60.2 |
| - | - | 7 | 1 117 | . | . | 4 | 951 | . | . | 61 |
| - | - | . | . | . | . | . | . | - | - | 61.1 |
| - | - | - | - | - | - | - | - | - | - | 61.2 |
| - | - | - | - | - | - | - | - | - | - | 61.3 |
| - | - | . | . | 3 | 953 | . | . | . | . | 61.9 |
| - | - | 60 | 8 979 | 159 | 15 764 | 121 | 13 854 | 51 | 1 910 | 62 |
| - | - | 48 | 19 128 | 35 | 20 942 | 21 | 20 656 | 15 | 286 | 63 |

Noch: 4. Steuerpflichtige und deren
Noch: 4.6 nach der Besteuerung der

| WZ 2008 | Wirtschaftszweig | Steuer- pflichtige | Lieferungen und Leistungen | Steuerpflichtige Umsätze | | | | | |
|------------|--|-----------------------|----------------------------------|--------------------------|------------------|------------|---------------|----------------------------|----------------|
| | | | | zu 19 % | | zu 7 % | | zu anderen Steuersätzen | |
| | | | | Anzahl | 1 000 EUR | Fälle | 1 000 EUR | Fälle | 1 000 EUR |
| 63.1 | Datenverarbeitung, Hosting und damit verbundene Tätigkeiten; Webportale | 11 | 34 829 | 11 | 34 657 | . | . | - | - |
| 63.9 | Erbringung von sonstigen Informationsdienstleistungen | 295 | 220 399 | 295 | 171 311 | . | . | . | . |
| K | Erbringung von Finanz- und Versicherungsdienstleistungen | 397 | 763 984 | 396 | 627 567 | . | . | . | . |
| 64 | Erbringung von Finanzdienstleistungen | 90 | 718 235 | 89 | 587 527 | 25 | 77 876 | 4 | - 36 |
| 64.1 | Zentralbanken und Kreditinstitute | 34 | 60 829 | 34 | 59 933 | 18 | 896 | - | - |
| 64.2 | Beteiligungsgesellschaften | 51 | 656 812 | 50 | 526 999 | 7 | 76 980 | 4 | - 36 |
| 64.3 | Treuhand- und sonstige Fonds und ähnliche Finanzinstitutionen | - | - | - | - | - | - | - | - |
| 64.9 | Sonstige Finanzierungsinstitutionen | 5 | 594 | 5 | 594 | - | - | - | - |
| 65 | Versicherungen, Rückversicherungen und Pensionskassen (ohne Sozialv.) | - | - | - | - | - | - | - | - |
| 65.1 | Versicherungen | - | - | - | - | - | - | - | - |
| 65.2 | Rückversicherungen | - | - | - | - | - | - | - | - |
| 65.3 | Pensionskassen und Pensionsfonds | - | - | - | - | - | - | - | - |
| 66 | Mit Finanz- und Versicherungsdienstleistungen verbundene Tätigkeiten | 307 | 45 748 | 307 | 40 041 | . | . | . | . |
| 66.1 | Mit Finanzdienstleistungen verbundene Tätigkeiten | 102 | 28 118 | 102 | 23 195 | . | . | . | . |
| 66.2 | Mit Versicherungsdienstleistungen und Pensionskassen verbundene Tätigkeiten | 205 | 17 631 | 205 | 16 845 | 10 | 105 | . | . |
| 66.3 | Fondsmanagement | - | - | - | - | - | - | - | - |
| L | Grundstücks- und Wohnungswesen | 4 094 | 2 430 929 | 4 064 | 1 463 472 | 423 | 56 797 | 67 | 110 |
| 68 | Grundstücks- und Wohnungswesen | 4 094 | 2 430 929 | 4 064 | 1 463 472 | 423 | 56 797 | 67 | 110 |
| 68.1 | Kauf und Verkauf von eigenen Grundstücken, Gebäuden und Wohnungen | 142 | 188 806 | 140 | 79 684 | 13 | 332 | 3 | - 80 |
| 68.2 | Vermietung, Verpachtung von eigenen oder geleasteten Grundstücken, Gebäuden und Wohnungen | 3 150 | 1 855 230 | 3 127 | 1 171 059 | 362 | 53 673 | 52 | 182 |
| 68.3 | Vermittlung und Verwaltung von Grundstücken, Gebäuden und Wohnungen für Dritte | 802 | 386 893 | 797 | 212 728 | 48 | 2 791 | 12 | 8 |
| M | Erbringung von freiberuflichen, wissenschaftlichen und technischen Dienstleistungen | 8 118 | 3 165 219 | 8 090 | 2 566 381 | 763 | 25 218 | 394 | - 1 250 |
| 69 | Rechts- und Steuerberatung, Wirtschaftsprüfung | 2 083 | 439 490 | 2 079 | 433 356 | 133 | 2 817 | 295 | 329 |
| 69.1 | Rechtsberatung | 1 110 | 208 682 | 1 106 | 206 832 | 52 | 274 | 212 | 208 |

Lieferungen und Leistungen 2013
Umsätze und Wirtschaftszweigen

| Steuerpflichtige Umsätze | | | | Steuerfreie Umsätze | | | | | | WZ 2008 |
|--------------------------|-----------|---|---------------|---------------------|----------------|-----------------------|----------------|------------------------|----------------|------------|
| nach § 24 Abs. 1 UStG | | nach § 13b UStG, für die der Leistungsempfänger die Steuer schuldet | | zusammen | | davon | | | | |
| | | | | | | mit Vorsteuerabzug | | ohne Vorsteuerabzug | | |
| Fälle | 1 000 EUR | Fälle | 1 000 EUR | Anzahl | 1 000 EUR | Fälle | 1 000 EUR | Fälle | 1 000 EUR | |
| - | - | . | . | . | . | . | . | - | - | 63.1 |
| - | - | . | . | . | . | . | . | 15 | 286 | 63.9 |
| - | - | 24 | 10 792 | 30 | 46 624 | 21 | 45 527 | 10 | 1 097 | K |
| - | - | 8 | 9 716 | 17 | 43 153 | 8 | 42 056 | 10 | 1 097 | 64 |
| - | - | - | - | - | - | - | - | - | - | 64.1 |
| - | - | 8 | 9 716 | 17 | 43 153 | 8 | 42 056 | 10 | 1 097 | 64.2 |
| - | - | - | - | - | - | - | - | - | - | 64.3 |
| - | - | - | - | - | - | - | - | - | - | 64.9 |
| - | - | - | - | - | - | - | - | - | - | 65 |
| - | - | - | - | - | - | - | - | - | - | 65.1 |
| - | - | - | - | - | - | - | - | - | - | 65.2 |
| - | - | - | - | - | - | - | - | - | - | 65.3 |
| - | - | 16 | 1 076 | 13 | 3 470 | 13 | 3 470 | - | - | 66 |
| - | - | 3 | 551 | 4 | 3 316 | 4 | 3 316 | - | - | 66.1 |
| - | - | 13 | 526 | 9 | 155 | 9 | 155 | - | - | 66.2 |
| - | - | - | - | - | - | - | - | - | - | 66.3 |
| . | . | 335 | 94 965 | 1 062 | 815 552 | 187 | 58 465 | 927 | 757 087 | L |
| . | . | 335 | 94 965 | 1 062 | 815 552 | 187 | 58 465 | 927 | 757 087 | 68 |
| - | - | 15 | 13 974 | 51 | 94 895 | 4 | 1 451 | 49 | 93 444 | 68.1 |
| . | . | 276 | 73 771 | 796 | 556 511 | 164 | 38 147 | 675 | 518 364 | 68.2 |
| - | - | 44 | 7 220 | 215 | 164 146 | 19 | 18 867 | 203 | 145 279 | 68.3 |
| . | . | 236 | 35 818 | 776 | 539 051 | 297 | 525 074 | 520 | 13 978 | M |
| . | . | 13 | 210 | 189 | 2 778 | 40 | 422 | 155 | 2 356 | 69 |
| . | . | 5 | 44 | 120 | 1 323 | 22 | 161 | 102 | 1 162 | 69.1 |

Noch: 4. Steuerpflichtige und deren
Noch: 4.6 nach der Besteuerung der

| WZ 2008 | Wirtschaftszweig | Steuer- pflichtige | Lieferungen und Leistungen | Steuerpflichtige Umsätze | | | | | |
|------------|---|-----------------------|----------------------------------|--------------------------|------------------|------------|---------------|----------------------------|-----------|
| | | | | zu 19 % | | zu 7 % | | zu anderen Steuersätzen | |
| | | | | Anzahl | 1 000 EUR | Fälle | 1 000 EUR | Fälle | 1 000 EUR |
| 69.2 | Wirtschaftsprüfung und Steuerberatung; Buchführung | 973 | 230 808 | 973 | 226 524 | 81 | 2 543 | 83 | 121 |
| 70 | Verwaltung und Führung von Unternehmen und Betrieben; Unternehmensberatung | 862 | 1 452 927 | 858 | 955 420 | 69 | 6 007 | 16 | - 15 |
| 70.1 | Verwaltung und Führung von Unternehmen und Betrieben | 214 | 1 363 876 | 212 | 876 304 | 18 | 4 965 | 9 | - 26 |
| 70.2 | Public-Relations- und Unternehmensberatung | 648 | 89 052 | 646 | 79 116 | 51 | 1 042 | 7 | 12 |
| 71 | Architektur- und Ingenieurbüros; technische, physikalische und chemische Untersuchung | 3 280 | 878 477 | 3 277 | 833 901 | 112 | 1 267 | 55 | - 1 580 |
| 71.1 | Architektur- und Ingenieurbüros | 3 171 | 778 593 | 3 168 | 735 810 | 107 | 1 260 | . | . |
| 71.2 | Technische, physikalische und chemische Untersuchung | 109 | 99 884 | 109 | 98 091 | 5 | 8 | . | . |
| 72 | Forschung und Entwicklung | 157 | 111 345 | 157 | 83 229 | 19 | 4 908 | 3 | 0 |
| 72.1 | Forschung und Entwicklung im Bereich Natur-, Ingenieur-, Agrarwissenschaften und Medizin | 143 | 110 215 | 143 | 82 133 | . | . | 3 | 0 |
| 72.2 | Forschung und Entwicklung im Bereich Rechts-, Wirtschafts- und Sozialwissenschaften sowie im Bereich Sprach-, Kultur- und Kunstwissenschaften | 14 | 1 130 | 14 | 1 096 | . | . | - | - |
| 73 | Werbung und Marktforschung | 541 | 111 641 | 540 | 107 250 | 70 | 1 780 | 5 | 0 |
| 73.1 | Werbung | 527 | 106 675 | 526 | 102 353 | 66 | 1 757 | 5 | 0 |
| 73.2 | Markt- und Meinungsforschung | 14 | 4 966 | 14 | 4 897 | 4 | 24 | - | - |
| 74 | Sonstige freiberufliche, wissenschaftliche und technische Tätigkeiten | 926 | 113 896 | 910 | 98 138 | 144 | 6 150 | . | . |
| 74.1 | Ateliers für Textil-, Schmuck-, Grafik- u. ä. Design | 173 | 17 071 | 172 | 14 782 | 42 | 901 | . | . |
| 74.2 | Fotografie und Fotolabors | 171 | 33 692 | 170 | 25 735 | 48 | 4 353 | - | - |
| 74.3 | Übersetzen und Dolmetschen | 59 | 3 827 | 59 | 3 643 | 11 | 78 | . | . |
| 74.9 | Sonstige freiberufliche, wissenschaftliche und technische Tätigkeiten a. n. g. | 523 | 59 307 | 509 | 53 978 | 43 | 818 | . | . |
| 75 | Veterinärwesen | 269 | 57 442 | 269 | 55 088 | 216 | 2 289 | 15 | 13 |
| N | Erbringung von sonstigen wirtschaftlichen Dienstleistungen | 4 099 | 1 903 275 | 4 059 | 1 723 973 | 457 | 51 227 | 67 | 28 |
| 77 | Vermietung von beweglichen Sachen | 606 | 361 788 | 604 | 318 388 | 72 | 8 521 | 21 | 11 |
| 77.1 | Vermietung von Kraftwagen | 135 | 42 424 | 135 | 38 116 | 22 | 1 752 | 5 | 4 |
| 77.2 | Vermietung von Gebrauchsgütern | . | . | . | . | . | . | - | - |
| 77.3 | Vermietung von Maschinen, Geräten und sonstigen beweglichen Sachen | 398 | 298 829 | 397 | 262 461 | 37 | 5 664 | 16 | 7 |

Lieferungen und Leistungen 2013
Umsätze und Wirtschaftszweigen

| Steuerpflichtige Umsätze | | | | Steuerfreie Umsätze | | | | | | WZ 2008 |
|--------------------------|-----------|---|---------------|---------------------|---------------|-----------------------|---------------|------------------------|---------------|------------|
| nach § 24 Abs. 1 UStG | | nach § 13b UStG, für die der Leistungsempfänger die Steuer schuldet | | zusammen | | davon | | | | |
| | | | | | | mit Vorsteuerabzug | | ohne Vorsteuerabzug | | |
| Fälle | 1 000 EUR | Fälle | 1 000 EUR | Anzahl | 1 000 EUR | Fälle | 1 000 EUR | Fälle | 1 000 EUR | |
| - | - | 8 | 166 | 69 | 1 455 | 18 | 261 | 53 | 1 194 | 69.2 |
| - | - | 37 | 12 343 | 121 | 479 172 | 36 | 472 092 | 96 | 7 080 | 70 |
| - | - | 23 | 8 990 | 41 | 473 642 | 18 | 470 110 | 30 | 3 533 | 70.1 |
| - | - | 14 | 3 353 | 80 | 5 530 | 18 | 1 983 | 66 | 3 547 | 70.2 |
| - | - | 106 | 19 266 | 225 | 25 622 | 100 | 23 617 | 136 | 2 005 | 71 |
| - | - | 92 | 18 340 | 208 | 24 763 | 90 | 22 969 | 129 | 1 794 | 71.1 |
| - | - | 14 | 926 | 17 | 859 | 10 | 648 | 7 | 211 | 71.2 |
| - | - | 13 | 180 | 49 | 23 028 | 43 | 22 520 | 10 | 508 | 72 |
| - | - | 13 | 180 | . | . | . | . | 10 | 508 | 72.1 |
| - | - | - | - | . | . | . | . | - | - | 72.2 |
| - | - | 27 | 830 | 57 | 1 781 | 37 | 1 655 | 24 | 125 | 73 |
| - | - | 27 | 830 | . | . | 37 | 1 655 | . | . | 73.1 |
| - | - | - | - | . | . | - | - | . | . | 73.2 |
| - | - | 39 | 2 989 | 115 | 6 618 | . | . | . | . | 74 |
| - | - | 11 | 345 | 16 | 1 042 | 12 | 1 034 | 5 | 8 | 74.1 |
| - | - | 3 | 11 | 15 | 3 592 | 9 | 3 421 | 6 | 171 | 74.2 |
| - | - | . | . | 7 | 106 | . | . | . | . | 74.3 |
| - | - | 24 | 2 633 | 77 | 1 878 | 17 | 286 | 63 | 1 593 | 74.9 |
| - | - | . | . | 20 | 52 | . | . | . | . | 75 |
| - | - | 1 032 | 74 169 | 544 | 53 877 | 315 | 29 618 | 348 | 24 259 | N |
| - | - | 106 | 23 696 | 107 | 11 172 | 66 | 8 387 | 49 | 2 785 | 77 |
| - | - | . | . | 22 | 2 475 | 8 | 2 295 | 17 | 180 | 77.1 |
| - | - | . | . | 10 | 1 551 | 5 | 631 | 6 | 920 | 77.2 |
| - | - | 97 | 23 551 | 75 | 7 146 | 53 | 5 461 | 26 | 1 685 | 77.3 |

Noch: 4. Steuerpflichtige und deren
Noch: 4.6 nach der Besteuerung der

| WZ 2008 | Wirtschaftszweig | Steuer- pflichtige | Lieferungen und Leistungen | Steuerpflichtige Umsätze | | | | | |
|------------|--|-----------------------|----------------------------------|--------------------------|---------------|------------|--------------|----------------------------|-------------|
| | | | | zu 19 % | | zu 7 % | | zu anderen Steuersätzen | |
| | | | | Anzahl | 1 000 EUR | Fälle | 1 000 EUR | Fälle | 1 000 EUR |
| 77.4 | Leasing von nichtfinanziellen immateriellen vermögensgegenständen (ohne Copyrights) | . | . | . | . | . | . | . | . |
| 78 | Vermittlung und Überlassung von Arbeitskräften | 203 | 390 260 | 203 | 388 001 | 8 | 151 | . | . |
| 78.1 | Vermittlung von Arbeitskräften | 119 | 198 791 | 119 | 196 818 | 5 | 55 | . | . |
| 78.2 | Befristete Überlassung von Arbeitskräften | 59 | 157 999 | 59 | 157 738 | 3 | 96 | . | . |
| 78.3 | Sonstige Überlassung von Arbeitskräften | 25 | 33 470 | 25 | 33 445 | - | - | . | . |
| 79 | Reisebüros, Reiseveranstalter und Erbringung sonstiger Reservierungsdienstleistungen | 311 | 56 556 | 311 | 47 270 | 58 | 3 346 | - | - |
| 79.1 | Reisebüros und Reiseveranstalter | 299 | 52 330 | 299 | 44 331 | 52 | 2 170 | - | - |
| 79.9 | Erbringung sonstiger Reservierungsdienstleistungen | 12 | 4 226 | 12 | 2 939 | 6 | 1 176 | - | - |
| 80 | Wach- und Sicherheitsdienste sowie Detekteien | 135 | 84 140 | 135 | 82 292 | 18 | 489 | . | . |
| 80.1 | Private Wach- und Sicherheitsdienste | 87 | 69 000 | 87 | 67 750 | . | . | . | . |
| 80.2 | Sicherheitsdienste mithilfe von Überwachungs- und Alarmsystemen | 12 | 4 380 | 12 | 3 834 | - | - | - | - |
| 80.3 | Detekteien | 36 | 10 760 | 36 | 10 708 | . | . | - | - |
| 81 | Gebäudebetreuung; Garten- und Landschaftsbau | 1 605 | 393 992 | 1 585 | 342 660 | 199 | 16 897 | 22 | - 5 |
| 81.1 | Hausmeisterdienste | 700 | 56 137 | 682 | 43 800 | 40 | 508 | . | . |
| 81.2 | Reinigung von Gebäuden, Straßen und Verkehrsmitteln | 494 | 195 172 | 494 | 188 268 | 20 | 704 | 16 | - 6 |
| 81.3 | Garten- und Landschaftsbau sowie Erbringung von sonstigen gärtnerischen Dienstleistungen | 411 | 142 683 | 409 | 110 592 | 139 | 15 685 | . | . |
| 82 | Erbringung von wirtschaftlichen Dienstleistungen für Unternehmen und Privatpersonen a. n. g. | 1 239 | 616 537 | 1 221 | 545 362 | 102 | 21 823 | 18 | 7 |
| 82.1 | Sekretariats- und Schreibdienste, Copy-Shops | 136 | 16 138 | 136 | 13 529 | 15 | 270 | . | . |
| 82.2 | Call Center | 16 | 3 970 | 16 | 3 942 | . | . | - | - |
| 82.3 | Messe-, Ausstellungs- und Kongressveranstalter | 112 | 25 630 | 110 | 23 766 | . | . | . | . |
| 82.9 | Erbringung sonstiger wirtschaftlicher Dienstleistungen für Unternehmen und Privatpersonen | 975 | 570 800 | 959 | 504 125 | 72 | 21 205 | 13 | 6 |
| P | Erziehung und Unterricht | 813 | 128 529 | 798 | 77 322 | 288 | 7 115 | 6 | - 11 |
| 85 | Erziehung und Unterricht | 813 | 128 529 | 798 | 77 322 | 288 | 7 115 | 6 | - 11 |
| 85.1 | Kindergärten und Vorschulen | - | - | - | - | - | - | - | - |
| 85.2 | Grundschulen | - | - | - | - | - | - | - | - |
| 85.3 | Weiterführende Schulen | 60 | 22 446 | 58 | 4 263 | 19 | 1 367 | . | . |
| 85.4 | Tertiärer und post-sekundärer, nicht tertiärer Unterricht | 21 | 17 622 | 20 | 16 350 | 6 | 118 | - | - |

Lieferungen und Leistungen 2013
Umsätze und Wirtschaftszweigen

| Steuerpflichtige Umsätze | | | | Steuerfreie Umsätze | | | | | | WZ 2008 |
|--------------------------|-----------|---|------------|---------------------|---------------|-----------------------|--------------|------------------------|---------------|------------|
| nach § 24 Abs. 1 UStG | | nach § 13b UStG, für die der Leistungsempfänger die Steuer schuldet | | zusammen | | davon | | | | |
| | | | | | | mit Vorsteuerabzug | | ohne Vorsteuerabzug | | |
| Fälle | 1 000 EUR | Fälle | 1 000 EUR | Anzahl | 1 000 EUR | Fälle | 1 000 EUR | Fälle | 1 000 EUR | |
| - | - | - | - | - | - | - | - | - | - | 77.4 |
| - | - | 11 | 205 | 25 | 1 888 | 8 | 64 | 18 | 1 823 | 78 |
| - | - | 5 | 57 | 17 | 1 850 | 3 | 38 | 15 | 1 811 | 78.1 |
| - | - | . | . | 5 | 35 | . | . | . | . | 78.2 |
| - | - | . | . | 3 | 2 | . | . | . | . | 78.3 |
| - | - | 4 | 24 | 189 | 5 916 | 138 | 2 807 | 152 | 3 109 | 79 |
| - | - | 4 | 24 | 186 | 5 805 | . | . | . | . | 79.1 |
| - | - | - | - | 3 | 111 | . | . | . | . | 79.9 |
| - | - | 21 | 762 | 12 | 598 | 7 | 55 | 5 | 543 | 80 |
| - | - | . | . | 12 | 598 | 7 | 55 | 5 | 543 | 80.1 |
| - | - | 10 | 547 | - | - | - | - | - | - | 80.2 |
| - | - | . | . | - | - | - | - | - | - | 80.3 |
| - | - | 688 | 33 876 | 58 | 564 | 20 | 90 | 40 | 474 | 81 |
| - | - | 395 | 11 738 | 18 | 93 | 7 | 3 | 11 | 90 | 81.1 |
| - | - | 111 | 5 949 | 18 | 258 | 8 | 66 | 12 | 192 | 81.2 |
| - | - | 182 | 16 189 | 22 | 213 | 5 | 21 | 17 | 193 | 81.3 |
| - | - | 202 | 15 606 | 153 | 33 739 | 76 | 18 215 | 84 | 15 525 | 82 |
| - | - | 3 | 2 182 | 19 | 158 | 7 | 40 | 12 | 117 | 82.1 |
| - | - | . | . | . | . | . | . | . | . | 82.2 |
| - | - | . | . | . | . | . | . | . | . | 82.3 |
| - | - | 162 | 11 985 | 121 | 33 478 | 66 | 18 152 | 62 | 15 327 | 82.9 |
| - | - | 22 | 399 | 256 | 43 705 | 24 | 1 044 | 243 | 42 661 | P |
| - | - | 22 | 399 | 256 | 43 705 | 24 | 1 044 | 243 | 42 661 | 85 |
| - | - | - | - | - | - | - | - | - | - | 85.1 |
| - | - | - | - | - | - | - | - | - | - | 85.2 |
| - | - | . | . | . | . | . | . | . | . | 85.3 |
| - | - | . | . | 11 | 1 153 | 3 | 3 | 10 | 1 149 | 85.4 |

Noch: 4. Steuerpflichtige und deren
Noch: 4.6 nach der Besteuerung der

| WZ 2008 | Wirtschaftszweig | Steuer- pflichtige | Lieferungen und Leistungen | Steuerpflichtige Umsätze | | | | | |
|--------------|--|-----------------------|----------------------------------|--------------------------|-------------------|---------------|------------------|----------------------------|----------------|
| | | | | zu 19 % | | zu 7 % | | zu anderen Steuersätzen | |
| | | | | Anzahl | 1 000 EUR | Fälle | 1 000 EUR | Fälle | 1 000 EUR |
| 94.9 | Kirchliche Vereinigungen; politische Parteien sowie sonstige Interessenvertretungen und Vereinigungen a. n. g. | 331 | 162 961 | 315 | 49 327 | 199 | 32 447 | . | . |
| 95 | Reparatur von Datenverarbeitungsgeräten und Gebrauchsgütern | 243 | 45 050 | 243 | 40 664 | 13 | 646 | . | . |
| 95.1 | Reparatur von Datenverarbeitungs- und Telekommunikationsgeräten | 29 | 6 371 | 29 | 5 494 | - | - | - | - |
| 95.2 | Reparatur von Gebrauchsgütern | 214 | 38 679 | 214 | 35 169 | 13 | 646 | . | . |
| 96 | Erbringung von sonstigen überwiegend persönlichen Dienstleistungen | 7 390 | 1 268 054 | 7 285 | 1 091 151 | 663 | 52 656 | 43 | 143 |
| A - S | Insgesamt | 76 022 | 56 928 644 | 74 858 | 40 164 233 | 18 273 | 6 667 515 | 1 450 | - 1 318 |

Lieferungen und Leistungen 2013
Umsätze und Wirtschaftszweigen

| Steuerpflichtige Umsätze | | | | Steuerfreie Umsätze | | | | | | WZ 2008 |
|--------------------------|-----------|---|------------------|---------------------|------------------|-----------------------|------------------|------------------------|------------------|--------------|
| nach § 24 Abs. 1 UStG | | nach § 13b UStG, für die der Leistungsempfänger die Steuer schuldet | | zusammen | | davon | | | | |
| | | | | | | mit Vorsteuerabzug | | ohne Vorsteuerabzug | | |
| Fälle | 1 000 EUR | Fälle | 1 000 EUR | Anzahl | 1 000 EUR | Fälle | 1 000 EUR | Fälle | 1 000 EUR | |
| . | . | 11 | 198 | . | . | 11 | 976 | . | . | 94.9 |
| - | - | 50 | 2 528 | 20 | 1 212 | 13 | 1 193 | 7 | 19 | 95 |
| - | - | 3 | 876 | . | . | . | . | - | - | 95.1 |
| - | - | 47 | 1 652 | . | . | . | . | 7 | 19 | 95.2 |
| . | . | 1 300 | 85 905 | 508 | 38 200 | 198 | 14 122 | 329 | 24 078 | 96 |
| 7 | 46 | 17 860 | 2 638 668 | 10 977 | 7 459 500 | 5 976 | 5 270 421 | 5 977 | 2 189 079 | A - S |

| | | |
|-----------|---------------------|--------------|
| Fallart | Steuernummer | Unterfallart |
| 11 | | 56 |

30 Eingangsstempel oder -datum

Umsatzsteuer-Voranmeldung 2013

Finanzamt

Voranmeldungszeitraum
 bei monatlicher Abgabe bitte ankreuzen bei vierteljährlicher Abgabe bitte ankreuzen

| | | | | | | | | |
|-------|-------|--------------------------|-------|-------|--------------------------|-------|-------------------------------|--------------------------|
| 13 01 | Jan. | <input type="checkbox"/> | 13 07 | Juli | <input type="checkbox"/> | 13 41 | I. Kalender- vierteljahr | <input type="checkbox"/> |
| 13 02 | Feb. | <input type="checkbox"/> | 13 08 | Aug. | <input type="checkbox"/> | 13 42 | II. Kalender- vierteljahr | <input type="checkbox"/> |
| 13 03 | März | <input type="checkbox"/> | 13 09 | Sept. | <input type="checkbox"/> | 13 43 | III. Kalender- vierteljahr | <input type="checkbox"/> |
| 13 04 | April | <input type="checkbox"/> | 13 10 | Okt. | <input type="checkbox"/> | 13 44 | IV. Kalender- vierteljahr | <input type="checkbox"/> |
| 13 05 | Mai | <input type="checkbox"/> | 13 11 | Nov. | <input type="checkbox"/> | | | |
| 13 06 | Juni | <input type="checkbox"/> | 13 12 | Dez. | <input type="checkbox"/> | | | |

Unternehmer – ggf. abweichende Firmenbezeichnung –
 Anschrift – Telefon – E-Mail-Adresse

Berichtigte Anmeldung
 (falls ja, bitte eine „1“ eintragen) **10**

Belege (Verträge, Rechnungen, Erläuterungen usw.)
 sind beigelegt bzw. werden gesondert eingereicht
 (falls ja, bitte eine „1“ eintragen) **22**

I. Anmeldung der Umsatzsteuer-Vorauszahlung

| | Bemessungsgrundlage ohne Umsatzsteuer | | Steuer | |
|---|--|--------------------------|-----------|----|
| | volle EUR | Ct | EUR | Ct |
| Lieferungen und sonstige Leistungen (einschließlich unentgeltlicher Wertabgaben) | | | | |
| Steuerfreie Umsätze mit Vorsteuerabzug | | | | |
| Innergemeinschaftliche Lieferungen (§ 4 Nr. 1 Buchst. b UStG) an Abnehmer mit USt-IdNr. | 41 | <input type="checkbox"/> | | |
| neuer Fahrzeuge an Abnehmer ohne USt-IdNr. | 44 | <input type="checkbox"/> | | |
| neuer Fahrzeuge außerhalb eines Unternehmens (§ 2a UStG) | 49 | <input type="checkbox"/> | | |
| Weitere steuerfreie Umsätze mit Vorsteuerabzug (z.B. Ausfuhrlieferungen, Umsätze nach § 4 Nr. 2 bis 7 UStG) | 43 | <input type="checkbox"/> | | |
| Steuerfreie Umsätze ohne Vorsteuerabzug Umsätze nach § 4 Nr. 8 bis 28 UStG | 48 | <input type="checkbox"/> | | |
| Steuerpflichtige Umsätze (Lieferungen und sonstige Leistungen einschl. unentgeltlicher Wertabgaben) | | | | |
| zum Steuersatz von 19 % | 81 | <input type="checkbox"/> | | |
| zum Steuersatz von 7 % | 86 | <input type="checkbox"/> | | |
| zu anderen Steuersätzen | 35 | <input type="checkbox"/> | 36 | |
| Lieferungen land- und forstwirtschaftlicher Betriebe nach § 24 UStG an Abnehmer mit USt-IdNr. | 77 | <input type="checkbox"/> | | |
| Umsätze, für die eine Steuer nach § 24 UStG zu entrichten ist (Säge- werkserzeugnisse, Getränke und alkohol. Flüssigkeiten, z.B. Wein) ... | 76 | <input type="checkbox"/> | 80 | |
| Innergemeinschaftliche Erwerbe | | | | |
| Steuerfreie innergemeinschaftliche Erwerbe Erwerbe nach §§ 4b und 25c UStG | 91 | <input type="checkbox"/> | | |
| Steuerpflichtige innergemeinschaftliche Erwerbe zum Steuersatz von 19 % | 89 | <input type="checkbox"/> | | |
| zum Steuersatz von 7 % | 93 | <input type="checkbox"/> | | |
| zu anderen Steuersätzen | 95 | <input type="checkbox"/> | 98 | |
| neuer Fahrzeuge von Lieferern ohne USt-IdNr. zum allgemeinen Steuersatz | 94 | <input type="checkbox"/> | 96 | |
| Ergänzende Angaben zu Umsätzen | | | | |
| Lieferungen des ersten Abnehmers bei innergemeinschaftlichen Dreiecksgeschäften (§ 25b Abs. 2 UStG) | 42 | <input type="checkbox"/> | | |
| Steuerpflichtige Umsätze, für die der Leistungsempfänger die Steuer nach § 13b Abs. 5 Satz 1 i.V.m. Abs. 2 Nr. 10 UStG schuldet | 68 | <input type="checkbox"/> | | |
| Übrige steuerpflichtige Umsätze, für die der Leistungsempfänger die Steuer nach § 13b Abs. 5 UStG schuldet | 60 | <input type="checkbox"/> | | |
| Nicht steuerbare sonstige Leistungen gem. § 18b Satz 1 Nr. 2 UStG | 21 | <input type="checkbox"/> | | |
| Übrige nicht steuerbare Umsätze (Leistungsort nicht im Inland) | 45 | <input type="checkbox"/> | | |
| Übertrag | zu übertragen in Zeile 45 | | | |

| | | Steuer | |
|----|--|--------|----|
| | | EUR | Ct |
| 44 | Steuernummer: | | |
| 45 | Übertrag | | |
| 46 | Leistungsempfänger als Steuerschuldner | | |
| 47 | (§ 13b UStG) | | |
| 48 | Im Inland steuerpflichtige sonstige Leistungen eines im übrigen Gemein- schaftsgebiet ansässigen Unternehmers (§13b Abs. 1 UStG) ... | 46 | 47 |
| 49 | Andere Leistungen eines im Ausland ansässigen Unternehmers (§ 13b Abs. 2 Nr. 1 und 5 Buchst. a UStG) ... | 52 | 53 |
| 50 | Lieferungen sicherungsübereigneter Gegenstände und Umsätze, die unter das GrEStG fallen (§ 13b Abs. 2 Nr. 2 und 3 UStG) ... | 73 | 74 |
| 51 | Lieferungen von Mobilfunkgeräten und integrierten Schaltkreisen (§ 13b Abs. 2 Nr. 10 UStG) ... | 78 | 79 |
| 52 | Andere Leistungen eines im Inland ansässigen Unternehmers (§ 13b Abs. 2 Nr. 4, 5 Buchst. b und Nr. 6 bis 9 UStG) ... | 84 | 85 |
| 53 | Steuer infolge Wechsels der Besteuerungsform sowie Nachsteuer auf versteuerte Anzahlungen u. ä. wegen Steuersatzänderung | | 65 |
| 54 | Umsatzsteuer | | |
| 55 | Abziehbare Vorsteuerbeträge | | |
| 56 | Vorsteuerbeträge aus Rechnungen von anderen Unternehmern (§ 15 Abs. 1 Satz 1 Nr. 1 UStG), aus Leistungen im Sinne des § 13a Abs. 1 Nr. 6 UStG (§ 15 Abs. 1 Satz 1 Nr. 5 UStG) und aus innergemeinschaftlichen Dreiecksgeschäften (§ 25b Abs. 5 UStG) ... | | 66 |
| 57 | Vorsteuerbeträge aus dem innergemeinschaftlichen Erwerb von Gegenständen (§ 15 Abs. 1 Satz 1 Nr. 3 UStG) ... | | 61 |
| 58 | Entstandene Einfuhrumsatzsteuer (§ 15 Abs. 1 Satz 1 Nr. 2 UStG) ... | | 62 |
| 59 | Vorsteuerbeträge aus Leistungen im Sinne des § 13b UStG (§ 15 Abs. 1 Satz 1 Nr. 4 UStG) ... | | 67 |
| 60 | Vorsteuerbeträge, die nach allgemeinen Durchschnittssätzen berechnet sind (§§ 23 und 23a UStG) ... | | 63 |
| 61 | Berichtigung des Vorsteuerabzugs (§ 15a UStG) ... | | 64 |
| 62 | Vorsteuerabzug für innergemeinschaftliche Lieferungen neuer Fahrzeuge außerhalb eines Unternehmens (§ 2a UStG) sowie von Kleinunternehmern im Sinne des § 19 Abs. 1 UStG (§ 15 Abs. 4a UStG) ... | | 59 |
| 63 | Verbleibender Betrag | | |
| 64 | Andere Steuerbeträge | | |
| 65 | In Rechnungen unrichtig oder unberechtigt ausgewiesene Steuerbeträge (§ 14c UStG) sowie Steuerbeträge, die nach § 4 Nr. 4a Satz 1 Buchst. a Satz 2, § 6a Abs. 4 Satz 2, § 17 Abs. 1 Satz 6 oder § 25b Abs. 2 UStG geschuldet werden | | 69 |
| 66 | Umsatzsteuer-Vorauszahlung/Überschuss | | |
| 67 | Anrechnung (Abzug) der festgesetzten Sondervorauszahlung für Dauerfristverlängerung (nur auszufüllen in der letzten Voranmeldung des Besteuerungszeitraums, in der Regel Dezember) ... | | 39 |
| 68 | Verbleibende Umsatzsteuer-Vorauszahlung (bitte in jedem Fall ausfüllen) | | 83 |
| 69 | Verbleibender Überschuss - bitte dem Betrag ein Minuszeichen voranstellen - | | |

II. Sonstige Angaben und Unterschrift

71 Ein Erstattungsbetrag wird auf das dem Finanzamt benannte Konto überwiesen, soweit der Betrag nicht mit Steuerschulden verrechnet wird.

72 **Verrechnung des Erstattungsbetrags erwünscht / Erstattungsbetrag ist abgetreten** (falls ja, bitte eine „1“ eintragen) 29

73 Geben Sie bitte die Verrechnungswünsche auf einem besonderen Blatt an oder auf dem beim Finanzamt erhältlichen Vordruck „Verrechnungsantrag“.

74 Die **Einzugsermächtigung** wird ausnahmsweise (z.B. wegen Verrechnungswünschen) für diesen Voranmeldungszeitraum **widerrufen** (falls ja, bitte eine „1“ eintragen) 26

75 Ein ggf. verbleibender Restbetrag ist gesondert zu entrichten.

76 **Hinweis nach den Vorschriften der Datenschutzgesetze:**

77 Die mit der Steueranmeldung angeforderten Daten werden auf Grund der §§ 149 ff. der Abgabenordnung und der §§ 18, 18b des Umsatzsteuergesetzes erhoben. Die Angabe der Telefonnummern und der E-Mail-Adressen ist freiwillig.

78

79 Bei der Anfertigung dieser Steueranmeldung hat mitgewirkt:

80 (Name, Anschrift, Telefon, E-Mail-Adresse)

81

82

83

84

85

86 **Datum, Unterschrift**

- nur vom Finanzamt auszufüllen -

11 19

12

Bearbeitungshinweis

- Die aufgeführten Daten sind mit Hilfe des geprüften und genehmigten Programms sowie ggf. unter Berücksichtigung der gespeicherten Daten maschinell zu verarbeiten.
- Die weitere Bearbeitung richtet sich nach den Ergebnissen der maschinellen Verarbeitung.

Datum, Namenszeichen

Kontrollzahl und/oder Datenerfassungsvermerk

Anleitung zur Umsatzsteuer-Voranmeldung 2013

| | | | | | | |
|--------------|--------|---|------------------------------|-----------|---|--------------------------------------|
| Abkürzungen: | AO | = | Abgabenordnung | UStAE | = | Umsatzsteuer-Anwendungserlass |
| | BZSt | = | Bundeszentralamt für Steuern | UStDV | = | Umsatzsteuer-Durchführungsverordnung |
| | GrEStG | = | Grunderwerbsteuergesetz | UStG | = | Umsatzsteuergesetz |
| | Kj. | = | Kalenderjahr | USt-IdNr. | = | Umsatzsteuer-Identifikationsnummer |

Diese Anleitung soll Sie informieren, wie Sie die Vordrucke richtig ausfüllen.

Die Anleitung kann allerdings nicht auf alle Fragen eingehen.

Wesentliche Änderungen gegenüber der Anleitung zur Umsatzsteuer-Voranmeldung des Vorjahres sind durch Randstriche gekennzeichnet.

Übermittlung der Umsatzsteuer-Voranmeldung auf elektronischem Weg

Die Umsatzsteuer-Voranmeldung ist nach amtlich vorgeschriebenem Datensatz durch Datenfernübertragung nach Maßgabe der Steuerdaten-Übermittlungsverordnung authentifiziert zu übermitteln (§ 18 Abs. 1 Satz 1 UStG). Für die elektronische authentifizierte Übermittlung benötigen Sie ein Zertifikat. Dieses erhalten Sie nach kostenloser Registrierung auf der Internetseite www.elsteronline.de/eportal/. Bitte beachten Sie, dass die Registrierung bis zu zwei Wochen dauern kann. Unter www.elster.de/elster_soft_nw.php finden Sie Programme zur elektronischen Übermittlung. Auf Antrag kann das Finanzamt zur Vermeidung von unbilligen Härten auf eine elektronische Übermittlung verzichten.

So werden die Vordrucke ausgefüllt:

Bitte tragen Sie aus erfassungstechnischen Gründen die Steuernummer auf jeder Vordruckseite (oben) ein.

Füllen Sie bitte nur die weißen Felder der Vordrucke deutlich und vollständig aus, bei denen Sie Angaben zu erklären haben; nicht benötigte Felder lassen Sie bitte frei und sehen von Streichungen ab. Bitte berücksichtigen Sie **Entgeltserhöhungen** und **Entgeltsminderungen** bei den Bemessungsgrundlagen. **Negative Beträge** sind durch ein Minuszeichen zu kennzeichnen.

Werden Belege (Verträge, Rechnungen, Erläuterungen auf gesonderten Anlagen usw.) eingereicht, tragen Sie bitte in Zeile 15 eine „1“ ein.

Tragen Sie bei den Bemessungsgrundlagen bitte nur Beträge in vollen Euro ein; bei den Umsatzsteuer- und Vorsteuerbeträgen ist dagegen stets auch die Eintragung von Centbeträgen erforderlich. Rechnen Sie Werte in fremder Währung in Euro um.

Die Umsatzsteuer-Voranmeldung ist vom Unternehmer oder dessen Bevollmächtigten zu unterschreiben, sofern sie nicht elektronisch übermittelt wird.

Umsatzsteuer-Voranmeldung

Steuerfreie Lieferungen und sonstige Leistungen

Zeilen 20 bis 22

Inneregemeinschaftliche Lieferungen (§ 4 Nr. 1 Buchst. b, § 6a Abs. 1 UStG) sind in dem Voranmeldungszeitraum zu erklären, in dem die Rechnung ausgestellt wird, spätestens jedoch in dem Voranmeldungszeitraum, in dem der Monat endet, der auf die Lieferung folgt.

Über die in Zeile 20 einzutragenden Umsätze sind **Zusammenfassende Meldungen** an das Bundeszentralamt für Steuern auf elektronischem Weg zu übermitteln. Außerdem sind diese Umsätze grundsätzlich dem Statistischen Bundesamt monatlich für die **Intrahandelsstatistik** zu melden. Nähere Informationen zur Intrahandelsstatistik erhalten Sie beim Statistischen Bundesamt, 65180 Wiesbaden, Telefon (0611) 75-1, Telefax (0611) 75-724000 sowie unter der Internet-Adresse www.destatis.de.

Über die in den Zeilen 21 und 22 einzutragenden Umsätze ist für jede inneregemeinschaftliche Lieferung eines neuen Fahrzeugs eine **Meldung nach der Fahrzeuglieferungs-Meldepflichtverordnung** an das BZSt zu übermitteln.

Nähere Informationen zu den vorgenannten Verfahren erhalten Sie beim BZSt (Dienstszentrum Saarbrücken, Ahornweg 1 - 3, 66740 Saarbrücken, www.bzst.de, Telefon 0228 / 406-0).

Zeile 23

In Zeile 23 sind neben steuerfreien **Ausfuhrlieferungen** (§ 4 Nr. 1 Buchst. a, § 6 UStG) weitere steuerfreie Umsätze mit Vorsteuerabzug einzutragen, z.B.:

- Lohnveredelungen an Gegenständen der Ausfuhr (§ 4 Nr. 1 Buchst. a, § 7 UStG);
- Umsätze für die Seeschifffahrt und für die Luftfahrt (§ 4 Nr. 2, § 8 UStG);
- grenzüberschreitende **Güterbeförderungen** und andere sonstige Leistungen nach § 4 Nr. 3 UStG;

USt 1 E - Anleitung zur Umsatzsteuer-Voranmeldung 2013 - (07.13)

– Vermittlungsleistungen nach § 4 Nr. 5 UStG (z.B. Provisionen im Zusammenhang mit Ausfuhrlieferungen);

– Umsätze im Sinne des Offshore-Steuerabkommens, des Zusatzabkommens zum NATO-Truppenstatut, des Ergänzungsabkommens zum Protokoll über die NATO-Hauptquartiere;

– Reiseleistungen, soweit die Reisevorleistungen im Drittlandsgebiet bewirkt werden (§ 25 Abs. 2 UStG).

Zeile 24

Steuerfreie Umsätze ohne Vorsteuerabzug sind z.B. Grundstücksvermietungen (§ 4 Nr. 12 UStG), Umsätze aus der Tätigkeit als Arzt oder aus ähnlicher heilberuflicher Tätigkeit (§ 4 Nr. 14 UStG).

Steuerpflichtige Lieferungen und sonstige Leistungen

Zeilen 26 bis 28

Als Bemessungsgrundlagen sind die Umsätze und Anzahlungen einzutragen, für die die Umsatzsteuer entstanden ist. Bemessungsgrundlagen sind stets Nettobeträge (ohne Umsatzsteuer), die in vollen Euro (ohne Centbeträge) anzugeben sind. Es sind auch Umsätze einzutragen, bei denen die sog. Mindestbemessungsgrundlage (§ 10 Abs. 5 UStG) anzuwenden ist. Dagegen sind Umsätze, für die der Leistungsempfänger die Umsatzsteuer nach § 13b Abs. 5 UStG schuldet, nicht hier einzutragen, sondern in Zeile 39 bzw. 40 (vgl. Erläuterungen zu den Zeilen 39, 40 und 48 bis 52).

Unentgeltliche Wertabgaben aus dem Unternehmen sind, soweit sie in der Abgabe von Gegenständen bestehen, regelmäßig den entgeltlichen Lieferungen und, soweit sie in der Abgabe oder Ausführung von sonstigen Leistungen bestehen, regelmäßig den entgeltlichen sonstigen Leistungen gleichgestellt. Sie umfassen auch unentgeltliche Sachzuwendungen und sonstige Leistungen an Arbeitnehmer.

Es sind auch die Umsätze bei der Lieferung von Gegenständen aus

einem Umsatzsteuerlager einzutragen, wenn dem liefernden Unternehmer die Auslagerung zuzurechnen ist. In allen anderen Fällen der Auslagerung - insbesondere wenn dem Abnehmer die Auslagerung zuzurechnen ist - sind die Umsätze in Zeile 65 einzutragen (vgl. Erläuterungen zu Zeile 65).

Zeilen 29 bis 30

Land- und forstwirtschaftliche Betriebe, die ihre Umsätze nach den Durchschnittssätzen des § 24 Abs. 1 UStG versteuern, müssen Lieferungen in das übrige Gemeinschaftsgebiet an Abnehmer mit USt-IdNr. in Zeile 29 eintragen. Diese Lieferungen sind im Rahmen zusammenfassender Meldungen anzugeben sowie zur Intrahandelsstatistik zu melden (vgl. Erläuterungen zu den Zeilen 20 bis 22).

Bei den in Zeile 30 bezeichneten Umsätzen, für die eine Steuer zu entrichten ist, sind die anzuwendenden Durchschnittssätze um die Sätze für pauschalierte Vorsteuerbeträge zu vermindern.

Land- und Forstwirte, die ihre Umsätze nach den allgemeinen Vorschriften des UStG versteuern, tragen ihre Umsätze in den Zeilen 20 bis 28 ein.

Innergemeinschaftliche Erwerbe

Zeilen 32 bis 36

Innergemeinschaftliche Erwerbe sind in dem Voranmeldungszeitraum zu erklären, in dem die Rechnung ausgestellt wird, spätestens jedoch in dem Voranmeldungszeitraum, in dem der Monat endet, der auf den Erwerb folgt.

Bei **neuen Fahrzeugen** liegt ein innergemeinschaftlicher Erwerb selbst dann vor, wenn das Fahrzeug nicht von einem Unternehmer geliefert wurde. Werden neue Fahrzeuge von Lieferanten ohne USt-IdNr. erworben - insbesondere von „Privatpersonen“ -, sind die Erwerbe in der Zeile 36 zu erklären. Wird das neue Fahrzeug von einer „Privatperson“ oder von einem Unternehmer für seinen privaten Bereich erworben, ist der innergemeinschaftliche Erwerb nur mit Vordruck USt 1 B anzumelden (Fahrzeugeinzelbesteuerung).

Die in den Zeilen 33 bis 35 einzutragenden innergemeinschaftlichen Erwerbe sind grundsätzlich im Rahmen der Intrahandelsstatistik zu melden (vgl. Erläuterungen zu den Zeilen 20 bis 22).

Ergänzende Angaben zu Umsätzen

Zeile 38

Bei **innergemeinschaftlichen Dreiecksgeschäften** (§ 25b UStG) hat der erste Abnehmer Zeile 38 auszufüllen, wenn für diese Lieferungen der letzte Abnehmer die Steuer schuldet. Einzutragen ist die Bemessungsgrundlage (§ 25b Abs. 4 UStG) seiner Lieferungen an den letzten Abnehmer.

Die Steuer, die der letzte Abnehmer nach § 25b Abs. 2 UStG für die Lieferung des ersten Abnehmers schuldet, ist in Zeile 65 einzutragen (vgl. Erläuterungen zu Zeile 65). Zum Vorsteuerabzug für diese Lieferung vgl. Erläuterungen zu den Zeilen 56 bis 60.

Zeile 39

Einzutragen sind die **im Inland ausgeführten steuerpflichtigen Lieferungen von Mobilfunkgeräten sowie integrierten Schaltkreisen** im Sinne von § 13b Abs. 2 Nr. 10 UStG des leistenden Unternehmers, für die der Leistungsempfänger die Umsatzsteuer nach § 13b Abs. 5 Satz 1 UStG schuldet (vgl. Erläuterungen zu den Zeilen 48 bis 52, letzter Spiegelstrich).

Zeile 40

Einzutragen sind die **übrigen im Inland ausgeführten steuerpflichtigen Umsätze** nach § 13b Abs. 1 und 2 UStG des leistenden Unternehmers, für die der Leistungsempfänger die Umsatzsteuer nach § 13b Abs. 5 UStG schuldet.

Zeile 41

Einzutragen sind die nach § 3a Abs. 2 UStG **im übrigen Gemeinschaftsgebiet ausgeführten sonstigen Leistungen**, für die die Steuer in einem anderen Mitgliedstaat von einem dort ansässigen Leistungsempfänger geschuldet wird. Über die in Zeile 41 einzutragenden sonstigen Leistungen sind Zusammenfassende Meldungen an das BZSt auf elektronischem Weg zu übermitteln (vgl. Erläuterungen zu den Zeilen 20 bis 22).

Zeile 42

Einzutragen sind die **übrigen nicht steuerbaren Umsätze**, deren Leistungsort nicht im Inland liegt und die der Umsatzsteuer unterliegen, wenn sie im Inland ausgeführt worden wären. Im Inland ausgeführte nicht steuerbare Umsätze (z. B. Geschäftsveräußerungen im Ganzen, Innenumsätze zwischen Unternehmensteilen) sind nicht anzugeben. Dies gilt auch für die Umsätze, die in den Zeilen 38 bis 41 einzutragen sind.

Leistungsempfänger als Steuerschuldner (§ 13b UStG)

Zeilen 48 bis 52

Vorbehaltlich der Ausnahmeregelungen des § 13b Abs. 6 UStG sind folgende Umsätze einzutragen, für die Unternehmer oder juristische Personen die Steuer als Leistungsempfänger schulden:

- die nach § 3a Abs. 2 UStG im Inland steuerpflichtigen sonstigen Leistungen eines im übrigen Gemeinschaftsgebiet ansässigen Unternehmers (Zeile 48);
- die Werklieferungen und die nicht in Zeile 48 einzutragenden sonstigen Leistungen eines im Ausland ansässigen Unternehmers (Zeile 49);
- Lieferungen von Gas oder Elektrizität sowie von Wärme oder Kälte eines im Ausland ansässigen Unternehmers unter den Bedingungen des § 3g UStG (Zeile 49);
- Lieferungen sicherungsübereigneter Gegenstände durch den Sicherungsgeber an den Sicherungsnehmer außerhalb des Insolvenzverfahrens (Zeile 50);
- unter das GrEStG fallende Umsätze, insbesondere Lieferungen von Grundstücken, für die der leistende Unternehmer nach § 9 Abs. 3 UStG zur Steuerpflicht optiert hat (Zeile 50);
- Lieferungen von Mobilfunkgeräten sowie von integrierten Schaltkreisen vor Einbau in einen zur Lieferung auf der Einzelhandelsstufe geeigneten Gegenstand, wenn der Leistungsempfänger ein Unternehmer ist und die Summe der für sie in Rechnung zu stellenden Entgelte im Rahmen eines wirtschaftlichen Vorgangs mindestens 5 000 € beträgt; nachträgliche Minderungen des Entgelts bleiben unberücksichtigt (Zeile 51);
- Werklieferungen und sonstige Leistungen, die der Herstellung, Instandsetzung, Instandhaltung, Änderung oder Beseitigung von Bauwerken dienen (ohne Planungs- und Überwachungsleistungen), wenn der Leistungsempfänger ein Unternehmer ist, der selbst solche Bauleistungen erbringt (Zeile 52);
- Lieferungen von Gas eines im Inland ansässigen Unternehmers, wenn der Leistungsempfänger ein Unternehmer ist, der selbst Gas liefert (Zeile 52);
- Lieferungen von Elektrizität eines im Inland ansässigen Unternehmers, wenn der liefernde Unternehmer und der Leistungsempfänger Wiederverkäufer von Elektrizität im Sinne des § 3g UStG sind; nicht hierunter fallen grds. Betreiber von Photovoltaikanlagen (Zeile 52);
- Übertragung der in § 13b Abs. 2 Nr. 6 UStG bezeichneten sog. CO₂-Emissionszertifikate (Zeile 52);
- Lieferungen der in der Anlage 3 zum UStG aufgeführten Liefergegenstände, insbesondere Altmetall und Schrott (Zeile 52);
- Reinigen von Gebäuden und Gebäudeteilen, wenn der Leistungsempfänger ein Unternehmer ist, der selbst solche Leistungen erbringt (Zeile 52);
- Lieferungen von Gold in der in § 13b Abs. 2 Nr. 9 UStG bezeichneten Art (Zeile 52).

Für die in Zeile 48 einzutragenden Umsätze entsteht die Steuer mit Ablauf des Voranmeldungszeitraums, in dem die Leistungen ausgeführt worden sind. Die Steuer für die übrigen Umsätze entsteht mit Ausstellung der Rechnung, spätestens jedoch mit Ablauf des Kalendermonats, der auf die Ausführung der Leistung folgt. Wird das Entgelt oder ein Teil des Entgelts vereinnahmt, bevor die Leistung oder die Teilleistung ausgeführt worden ist, entsteht insoweit die Steuer mit Ablauf des Voranmeldungszeitraums, in dem das Entgelt oder Teilentgelt vereinnahmt worden ist. Abweichend von diesen Grundsätzen entsteht die Steuer bei so genannten Dauerleistungen für die unter den ersten beiden Spiegelstrichen aufgeführten sonstigen Leistungen spätestens mit Ablauf eines jeden Kalenderjahres, in dem sie tatsächlich erbracht werden.

Zum Vorsteuerabzug für die vom Leistungsempfänger geschuldete Steuer vgl. Erläuterungen zu den Zeilen 56 bis 60.

Abziehbare Vorsteuerbeträge

Zeilen 56 bis 60

Abziehbar sind nur die nach dem deutschen Umsatzsteuergesetz geschuldeten Steuerbeträge. Zur Vergütung von ausländischen Vorsteuerbeträgen erhalten Sie Informationen beim BZSt (Dienst-sitz Schwedt, Passower Chaussee 3b, 16303 Schwedt / Oder, www.bzst.de, Tel. 0228 / 406-0).

Es können insbesondere folgende Vorsteuerbeträge berücksichtigt werden:

- die gesetzlich geschuldete Steuer für Lieferungen und sonstige Leistungen, die von einem anderen Unternehmer für sein Unternehmen ausgeführt worden sind, sofern eine Rechnung nach den §§ 14, 14a UStG vorliegt (Zeile 56);
- die in einer Kleinbetragsrechnung (Rechnung, deren Gesamtbetrag 150 € nicht übersteigt) enthaltene Umsatzsteuer, sofern eine Rechnung nach § 33 UStDV vorliegt (Zeile 56);
- bei innergemeinschaftlichen Dreiecksgeschäften (vgl. Erläuterungen zu Zeile 38) die vom letzten Abnehmer nach § 25b Abs. 2 UStG geschuldete Umsatzsteuer (Zeile 56);
- die Umsatzsteuer, die der Unternehmer schuldet, dem die Auslagerung aus einem Umsatzsteuerlager zuzurechnen ist; vgl. Erläuterungen zu Zeile 65 (Zeile 56);
- die Umsatzsteuer für im Inland nach § 3d Satz 1 UStG bewirkte innergemeinschaftliche Erwerbe (Zeile 57);
- die entstandene Einfuhrumsatzsteuer für Gegenstände, die für das Unternehmen nach § 1 Abs. 1 Nr. 4 UStG eingeführt worden sind (Zeile 58);
- die Umsatzsteuer aus Leistungen im Sinne des § 13b Abs. 1 und 2 UStG, die der Leistungsempfänger nach § 13b Abs. 5 UStG schuldet (vgl. Erläuterungen zu den Zeilen 48 bis 52), wenn die Leistungen für sein Unternehmen ausgeführt worden sind (Zeile 59);
- nach Durchschnittssätzen (§ 23 UStG) ermittelte Beträge bei Unternehmern, deren **Umsatz** i.S. des § 69 Abs. 2 UStDV in den einzelnen in der Anlage der UStDV bezeichneten Berufs- und Gewerbezeigen im vorangegangenen KJ. 61 356 € nicht überstiegen hat, und die nicht verpflichtet sind, Bücher zu führen und auf Grund jährlicher Bestandsaufnahmen regelmäßig Abschlüsse zu machen (Zeile 60);
- nach einem Durchschnittssatz (§ 23a UStG) ermittelte Beträge bei Körperschaften, Personenvereinigungen und Vermögensmassen im Sinne des § 5 Abs. 1 Nr. 9 Körperschaftsteuergesetz, deren **steuerpflichtiger Umsatz**, mit Ausnahme der Einfuhr und des innergemeinschaftlichen Erwerbs, im vorangegangenen KJ. 35 000 € nicht überstiegen hat und die nicht verpflichtet sind, Bücher zu führen und auf Grund jährlicher Bestandsaufnahmen regelmäßig Abschlüsse zu machen (Zeile 60).

Vorsteuerbeträge, die auf Entgeltserhöhungen und Entgeltsminderungen entfallen, sowie herabgesetzte, erlassene oder erstattete Einfuhrumsatzsteuer sind zu berücksichtigen.

Ein Vorsteuerabzug für Wirtschaftsgüter, die der Unternehmer zu weniger als 10 % für sein Unternehmen nutzt, ist generell nicht möglich (§ 15 Abs. 1 Satz 2 UStG).

Zur umsatzsteuerrechtlichen Behandlung eines einheitlichen Gegenstands, der teilweise unternehmerisch und teilweise nicht unternehmerisch genutzt wird, vgl. Abschn. 15.2 Abs. 21 und Abschn. 15.6a UStAE.

Zeile 61

Der Vorsteuerabzug ist nach Maßgabe des § 15a UStG i.V.m. § 44 UStDV zu berichtigen.

Handelt es sich bei den Berichtigungsbeträgen um zurückzuzahlende Vorsteuerbeträge, ist dem Betrag ein Minuszeichen voranzustellen.

Beispiel

Der Unternehmer hat im KJ. 2010 ein Bürogebäude errichtet, das er ab 1.12.2010 zur Hälfte steuerpflichtig und zur Hälfte steuerfrei vermietet. Die auf die Herstellungskosten entfallende Vorsteuer von

60 000 € hat er in Höhe von 30 000 € abgezogen. Am 2.7.2013 wird das gesamte Gebäude steuerfrei veräußert. Die steuerfreie Veräußerung führt zu einer Berichtigung des Vorsteuerabzugs in Höhe von 22 250 €. Dieser Betrag ist mit einem Minuszeichen versehen in Zeile 61 einzutragen.

Berechnung: 30 000 € Vorsteuer : 120 Monate Berichtigungszeitraum = 250 € monatliche Berichtigung x 89 Monate restlicher Berichtigungszeitraum (Juli 2013 bis November 2020) = 22 250 €.

Zeile 62

Die auf die Anschaffung (Lieferung, Einfuhr oder innergemeinschaftlicher Erwerb) eines neuen Fahrzeugs entfallende Umsatzsteuer von Fahrzeuglieferern im Sinne des § 2a UStG und Kleinunternehmern im Sinne des § 19 Abs. 1 UStG kann unter den sonstigen Voraussetzungen des § 15 UStG berücksichtigt werden. Der Vorsteuerabzug ist nur bis zu dem Betrag zulässig, der für die Lieferung des neuen Fahrzeugs geschuldet würde, wenn die Lieferung nicht steuerfrei wäre. Der Abzug ist erst mit der Ausführung der innergemeinschaftlichen Lieferung des neuen Fahrzeugs (Eintragung in die Zeile 22 bzw. bei Kleinunternehmern in Zeile 20 oder 21) zulässig (§ 15 Abs. 4a UStG).

Zeile 65

Einzutragen sind

- in Rechnungen unrichtig ausgewiesene Steuerbeträge, die der Unternehmer schuldet (§ 14c Abs. 1 UStG);
- in Rechnungen unberechtigt ausgewiesene Steuerbeträge, die der Rechnungsaussteller schuldet (§ 14c Abs. 2 UStG);
- Steuerbeträge für Umsätze, die Auslagerungen von Gegenständen aus einem Umsatzsteuerlager vorangegangen sind (§ 4 Nr. 4a Satz 1 Buchst. a Satz 2 UStG) und die der Unternehmer schuldet, dem die Auslagerung zuzurechnen ist (Auslagerer). Nicht einzutragen sind hier Lieferungen, die dem liefernden Unternehmer zuzurechnen sind, wenn die Auslagerung im Zusammenhang mit diesen Lieferungen steht. Diese Umsätze sind in den Zeilen 26 bis 28 einzutragen (vgl. Erläuterungen zu den Zeilen 26 bis 28);
- Steuerbeträge, die der Lagerhalter eines Umsatzsteuerlagers als Gesamtschuldner schuldet (§ 4 Nr. 4a Satz 1 Buchst. a Satz 2 i.V.m. § 13a Abs. 1 Nr. 6 UStG);
- Steuerbeträge, die der Abnehmer bei einer als steuerfrei behandelten innergemeinschaftlichen Lieferung in den Fällen des § 6a Abs. 4 UStG schuldet;
- Steuerbeträge, die ein dritter Unternehmer (insbesondere Zentralregulierer) schuldet (§ 17 Abs. 1 Satz 6 UStG);
- Steuerbeträge, die der letzte Abnehmer im Rahmen eines innergemeinschaftlichen Dreiecksgeschäfts für die Lieferung des ersten Abnehmers schuldet (§ 25b Abs. 2 UStG).

Sonstiges

Zeile 67

Wird die gewerbliche oder berufliche Tätigkeit im Laufe eines KJ. eingestellt oder wird im Laufe des KJ. auf die Dauerfristverlängerung verzichtet, ist die Sondervorauszahlung im letzten Voranmeldungszeitraum des Besteuerungszeitraums anzurechnen (vgl. auch Erläuterungen zu den Zeilen 68, 71 bis 75).

Zeilen 68, 71 bis 75

Die Vorauszahlung ist am 10. Tag nach Ablauf des Voranmeldungszeitraums fällig und an das Finanzamt zu entrichten. Wird eine **Einzugsermächtigung** wegen Verrechnungswünschen ausnahmsweise widerrufen, ist ein durch die Verrechnung nicht gedeckter Restbetrag zu entrichten.

Ein Überschuss wird nach Zustimmung (§ 168 AO) ohne besonderen Antrag ausgezahlt, soweit der Betrag nicht mit Steuerschulden verrechnet wird. Wünscht der Unternehmer eine **Verrechnung** oder liegt eine **Abtretung** vor, ist in Zeile 73 eine „1“ einzutragen. Liegt dem Finanzamt bei Abtretungen die Abtretungsanzeige nach amtlichem Muster noch nicht vor, ist sie beizufügen oder gesondert einzureichen.

