

Z A H L E N • D A T E N • F A K T E N



Statistischer Bericht

HI-j/10

Jahresbericht der Straßenverkehrsunfälle in Thüringen 2010

Bestell - Nr. 08 103

Thüringer Landesamt für Statistik
www.statistik.thueringen.de



Zeichenerklärung

- 0 weniger als die Hälfte von 1 in der letzten besetzten Stelle, jedoch mehr als nichts
- nichts vorhanden (genau Null)
- . Zahlenwert unbekannt oder geheim zu halten
- ... Angabe fällt später an
- / Zahlenwert nicht sicher genug
- x Tabellenfach gesperrt, weil Aussage nicht sinnvoll
- () Aussagewert eingeschränkt
- r berichtigte Zahl
- p vorläufige Zahl

Anmerkung: Abweichungen in den Summen erklären sich aus dem Runden von Einzelwerten.

Herausgeber:

Thüringer Landesamt für Statistik
Europaplatz 3, 99091 Erfurt
Postfach 90 01 63, 99104 Erfurt

Telefon: 0361 37-84642/84647
Telefax: 0361 37-84699
Internet: www.statistik.thueringen.de
E-Mail: auskunft@statistik.thueringen.de

Auskunft erteilt:

Referat: Preise, Verdienste, Arbeitskosten,
Verkehr, Dienstleistungen
Telefon: 0361 37-84221

Herausgegeben im Mai 2011

Heft-Nr.: 99 / 11
Preis: 12,50 EUR

© Thüringer Landesamt für Statistik, Erfurt, 2011

Für nichtgewerbliche Zwecke sind Vervielfältigung und unentgeltliche Verbreitung, auch auszugsweise, mit Quellenangabe gestattet. Die Verbreitung, auch auszugsweise, über elektronische Systeme/Datenträger bedarf der vorherigen Zustimmung. Alle übrigen Rechte bleiben vorbehalten.

Inhaltsverzeichnis

	Seite
Vorbemerkungen	5
Tabellen	
1. Straßenverkehrsunfälle und Unfallfolgen	
1.1 Straßenverkehrsunfälle mit Personenschaden, schwerwiegende Unfälle mit Sachschaden und Verunglückte nach Jahren	7
1.2 Nach Ortschaften, Unfalltypen, Lichtverhältnissen, Monaten, Wochentagen und Uhrzeit	8
1.3 Nach Ortschaften, Unfalltypen und Straßenkategorien	10
1.4 Nach Ortschaften, Unfallarten und Straßenkategorien	16
1.5 Nach Ortschaften, Charakteristik und Besonderheiten der Unfallstelle	22
1.6 Nach Ortschaften, Lichtverhältnissen, Straßenzustand und Hindernissen neben der Fahrbahn	23
1.7 Nach Ortschaften und Art der Verkehrsbeteiligung	24
1.8 Nach Ortschaften und Hauptverursachern	25
1.9 Nebelunfälle nach Ortschaften, Anzahl der Beteiligten und Art der Verkehrsbeteiligung	26
1.10 Nach Ortschaften und Monaten	27
1.11 Nach Ortschaften, Uhrzeit und Wochentagen	28
1.12 Nach Ortschaften und zulässigen Höchstgeschwindigkeiten	30
1.13 Nach Geschwindigkeitsbegrenzungen in Baustellenbereichen und auf freien Strecken der Autobahnen	31
2. Beteiligte an Straßenverkehrsunfällen	
2.1 Alleinunfälle und Unfälle mit zwei Beteiligten nach Ortschaften, Unfallverursacher und Unfallgegner	32
2.2 Alleinunfälle und Unfälle mit zwei Beteiligten nach Ortschaften, Unfallverursacher, Unfallgegner und Unfallfolgen	36

2.3	Nach Ortslagen und Unfallflucht	48
2.4	Nach Monaten	52
2.5	Nach Altersgruppen und Geschlecht	55
2.6	Nach Altersgruppen, Geschlecht und Unfallfolgen	57
2.7	Nach Ortslagen, Monaten und Führern von Kraftomnibussen, Personenkraftwagen und Leichtkrafträdern	59
2.8	Nach Ortslagen, Art der Verkehrsbeteiligung und Unfallfolgen - Hauptverursacher -	60
2.9	Nach Ortslagen, Wohnsitz und Nationalität	64
2.10	Alkoholisierter Beteiligte nach Ortslagen, Art der Verkehrsbeteiligung und Altersgruppen	72
2.11	Alkoholisierter Beteiligte nach Blutalkoholwerten, Altersgruppen und Geschlecht	73
2.12	Hauptverursacher nach Dauer der Fahrerlaubnis, Altersgruppen und Geschlecht	76
2.13	Personenkraftwagen nach Hubraum und Leistung, zulässiger Höchstgeschwindigkeit sowie Alter - Hauptverursacher nach Unfallfolgen -	80
2.14	Motorräder nach Hubraum und Leistung sowie Alter des Fahrzeugs - Hauptverursacher nach Unfallfolgen -	81
2.15	Personenkraftwagen nach Hubraum und Leistung, zulässiger Höchstgeschwindigkeit sowie Alter des Fahrzeugs - Hauptverursacher nach Altersgruppen -	83
2.16	Personenkraftwagen nach Leistung und Alter des Fahrzeugs - Hauptverursacher nach Altersgruppen und Geschlecht -	84
2.17	Motorräder nach Hubraum und Leistung sowie Alter des Fahrzeugs - Beteiligte Fahrzeugführer nach Altersgruppen -	85
2.18	Personenkraftwagen nach Leistung und Alter des Fahrzeugs - Beteiligte Fahrzeugführer nach Dauer der Fahrerlaubnis -	87
2.19	Motorräder nach Hubraum und Leistung sowie Alter des Fahrzeugs - Beteiligte Fahrzeugführer nach Dauer der Fahrerlaubnis -	88
2.20	Beteiligte Fahrzeuge nach der Höhe ihres Sachschadens und Ortslagen	90
2.21	Beteiligte Kraftfahrzeugführer von Gefahrguttransporten nach der Art der Verkehrsbeteiligung und deren Ladung nach Gefahrgutklassen	91
2.22	Beteiligte Kraftfahrzeugführer von Gefahrguttransporten nach Art der Verkehrsbeteiligung und Ursachen der Unfälle	93
3.	Fahrzeugbesetzung bei Straßenverkehrsunfällen nach Unfallfolgen, Art der Verkehrsbeteiligung und Ortslagen	96

4.	Verunglückte bei Straßenverkehrsunfällen	
4.1	Kraftfahrzeugbenutzer nach Ortschaften, Art der Verkehrsbeteiligung, Verletzungsschwere und Altersgruppen	98
4.2	Fahrer und Mitfahrer von Kraftomnibussen, Personenkraftwagen und Leichtkrafträdern nach Verletzungsschwere und Altersgruppen	122
4.3	Nach Ortschaften, Art der Verkehrsbeteiligung, Verletzungsschwere und Altersgruppen	124
4.4	Nach Ortschaften, Art der Verkehrsbeteiligung, Verletzungsschwere, Geschlecht und Altersgruppen	130
4.5	Nach Ortschaften, Art der Verkehrsbeteiligung, Verletzungsschwere und Monaten	138
4.6	Nach Ortschaften, Art der Verkehrsbeteiligung, Verletzungsschwere, Lichtverhältnissen und Straßenzustand	140
4.7	Nach Ortschaften, Art der Verkehrsbeteiligung und Geschlecht - Kinder, Jugendliche und Heranwachsende bis 20 Jahre -	142
4.8	Nach Monaten und Stunden - Fußgänger und Radfahrer im Alter von 6 bis 14 Jahren -	143
5.	Ursachen von Straßenverkehrsunfällen	
5.1	Fehlverhalten der Fahrzeugführer nach Altersgruppen	145
5.2	Fehlverhalten der Fußgänger nach Altersklassen	149
5.3	Fehlverhalten der Fahrzeugführer nach Art der Verkehrsbeteiligung und Unfallschwere	150
5.4	Fehlverhalten der Fahrzeugführer nach Ortschaften, Altersgruppen und Art der Verkehrsbeteiligung	162
5.5	Technische Mängel der Fahrzeuge nach der Fahrzeugart	166
5.6	Allgemeine Unfallursachen nach Straßenkategorien	167
5.7	Fehlverhalten der Fahrer von Kraftfahrzeugen nach Ortschaften und Dauer der Fahrerlaubnis	170
5.8	Fehlverhalten der Fahrer von Personenkraftwagen nach Ortschaften und Dauer der Fahrerlaubnis	173
5.9	Fehlverhalten der Fahrer von Personenkraftwagen nach Ortschaften und Leistung ihres Fahrzeugs	176
5.10	Straßenverkehrsunfälle mit Alkoholeinfluss und dabei Verunglückte nach Ortschaften, Unfalltypen, Lichtverhältnissen, Monaten, Wochentagen, Uhrzeit und Unfallfolgen	179

6.	Straßenverkehrsunfälle nach Kreisen und Ortslagen	
6.1	Unfälle nach Kategorien und verunglückte Personen	182
6.2	Beteiligte Verkehrsteilnehmer, verunglückte Personen und Unfallursachen	184

Grafiken

Straßenverkehrsunfälle mit Personenschaden und Unfallopfer von 1984 – 2010	7
Straßenverkehrsunfälle mit Personenschaden und schwerwiegende Unfälle mit Sachschaden 2010 nach Unfalltypen und Ortslagen	9
Straßenverkehrsunfälle mit Personenschaden und schwerwiegende Unfälle mit Sachschaden 2010 nach Uhrzeit	9
Beteiligte an Straßenverkehrsunfällen mit Personenschaden 2010 nach Altersgruppen	54
Bei Straßenverkehrsunfällen verunglückte Personen, darunter Pkw-Benutzer, nach Altersjahren - Jahr 2010 -	97
Straßenverkehrsunfälle mit Personenschaden und schwerwiegende Unfälle mit Sachschaden (i.e.S.) 2010 - Fehlverhalten der Fahrzeugführer nach Altersgruppen und Ursachen -	144
Straßenverkehrsunfälle 2010 nach Kreisen	181

Vorbemerkungen

Rechtsgrundlage

Die Rechtsgrundlage für die Durchführung der Straßenverkehrsunfallstatistik bildet das Gesetz über die Statistik der Straßenverkehrsunfälle (Straßenverkehrsunfallstatistikgesetz - StVUnfStatG) vom 15. Juni 1990 (BGBl. I S. 1078), zuletzt geändert durch Artikel 298 der Verordnung vom 31. Oktober 2006 (BGBl. I S. 2407), die Verordnung zur näheren Bestimmung des schwerwiegenden Unfalls mit Sachschaden im Sinne des Straßenverkehrsunfallstatistikgesetzes vom 21. Dezember 1994 (BGBl. I S. 3970) in Verbindung mit dem Gesetz über die Statistik für Bundeszwecke (Bundesstatistikgesetz - BStatG) vom 22. Januar 1987 (BGBl. I S. 462, 565), zuletzt geändert durch Artikel 3 des Gesetzes vom 7. September 2007 (BGBl. I S. 2246).

Methodische Hinweise

Ein für die Straßenverkehrsunfallstatistik meldepflichtiger Unfall liegt vor, wenn infolge des Fahrverkehrs auf öffentlichen Straßen und Plätzen Personen getötet oder verletzt oder Sachschäden verursacht worden sind.

Auskunftspflichtig sind die Polizeidienststellen, deren Beamte den Unfall aufgenommen haben. Daraus folgt, dass die Statistik nur solche Unfälle erfasst, zu denen die Polizei herangezogen wurde.

Grundlage für die Statistik der Straßenverkehrsunfälle sind die übergebenen Angaben der Verkehrsunfallanzeigen. Die übrigen Sachschadensunfälle werden entsprechend o.g. Gesetz nur anzahlmäßig erfasst und sind daher in den nachfolgenden Tabellen (außer Tabelle 6.1) nicht enthalten.

Jeder Unfall wird nur einmal ausgewiesen. Das Zuordnungskriterium ist die jeweils schwerste Unfallfolge.

Bei der Ermittlung der Unfallursache werden von dem den Unfall aufnehmenden Polizeibeamten die vorläufig festgestellten Ursachen von höchstens zwei Beteiligten angegeben, welche die wesentlichsten Ursachen für den Unfall gesetzt haben. Hierbei können für die betreffenden Beteiligten jeweils bis zu drei Ursachen angegeben werden. Wenn auch äußere Umstände, wie z.B. Straßenverhältnisse, Witterungseinflüsse und Hindernisse auf der Fahrbahn, für den Unfall ursächlich waren, so werden außerdem je Unfall bis zu zwei "allgemeine Ursachen" festgehalten. Die Gesamtzahl der von der Statistik ausgewiesenen Ursachen ist daher immer größer als die Zahl der Unfälle.

Die Tabelle 1.1 enthält Zeitreihen. Die schwerwiegenden Unfälle mit Sachschaden können auf Grund der neu festgelegten Zuordnungskriterien bis 1994 nicht ausgewiesen werden.

Erläuterung der Begriffe

Unfälle mit Personenschaden

Unfälle, bei denen infolge des Fahrverkehrs auf öffentlichen Straßen und Plätzen Personen getötet oder verletzt werden, unabhängig von der Höhe des Sachschadens.

Unfälle mit nur Sachschaden

Schwerwiegende Unfälle mit Sachschaden

- Schwerwiegender Unfall mit Sachschaden (im engeren Sinne):

Unfall mit Straftatbestand oder Ordnungswidrigkeit (Bußgeld). Gleichzeitig muss mindestens ein Kraftfahrzeug auf Grund eines Unfallschadens von der Unfallstelle abgeschleppt werden (nicht fahrbereit). Dies betrifft auch Fälle mit Alkoholeinwirkung.

- Sonstiger Sachschadensunfall unter dem Einfluss von berauschenden Mitteln:

Unfallbeteiligter steht unter dem Einfluss von Alkohol oder anderer berauschender Mittel. Alle beteiligten Kraftfahrzeuge sind fahrbereit.

Übrige Sachschadensunfälle:

Dazu zählen alle Sachschadensunfälle, die im Verwarngeldverfahren abgeschlossen werden können, unabhängig von der Fahrbereitschaft beteiligter Fahrzeuge sowie die Sachschadensunfälle mit Straftatbestand oder Ordnungswidrigkeit (Bußgeld), bei denen kein Einfluss von Alkohol oder anderer berauschender Mittel vorliegen darf und alle Kraftfahrzeuge fahrbereit sein müssen.

Beteiligte

Als Beteiligte an einem Straßenverkehrsunfall werden alle Fahrzeugführer oder Fußgänger erfasst, die selbst oder deren Fahrzeug Schäden erlitten oder hervorgerufen haben. Mitfahrer zählen in der Statistik nicht zu den Unfallbeteiligten.

Hauptverursacher

Beteiligter, der nach dem ersten Anschein die wesentlichste Ursache zum Unfall gesetzt hat.

Verunglückte

Als Verunglückte zählen alle Personen (auch Mitfahrer), die bei einem Straßenverkehrsunfall getötet oder verletzt wurden. Bei den Verletzten wird noch unterschieden nach Schwerverletzten und Leichtverletzten. Dabei werden erfasst als:

- Getötete:

Personen, die sofort an der Unfallstelle oder innerhalb von 30 Tagen an den Unfallfolgen sterben.

- Schwerverletzte:

Personen, die zur stationären Behandlung (mindestens 24 Stunden) in ein Krankenhaus aufgenommen werden.

- Leichtverletzte:

Hierzu zählen alle übrigen Verletzten.

Unfälle auf Autobahnen

Unfälle auf Autobahnen gelten generell als Unfälle außerhalb von Ortschaften.

Unfälle in Ortschaften

Als Unfälle innerhalb von Ortschaften gelten Unfälle, die sich innerhalb der mit gelben Ortstafeln kenntlich gemachten geschlossenen Ortschaften ereignet haben. Andernfalls handelt es sich um Unfälle außerhalb von Ortschaften.

Unfallart

Die Unfallart beschreibt vom gesamten Unfallablauf die Bewegungsrichtung der beteiligten Fahrzeuge zueinander beim ersten Zusammenstoß auf der Fahrbahn oder, wenn es nicht zum Zusammenstoß gekommen ist, die erste mechanische Einwirkung auf einen Verkehrsteilnehmer. Es werden zehn Unfallarten unterschieden, die in der "Systematik der Unfallarten zur Straßenverkehrsunfallstatistik ab 1975" im Einzelnen definiert sind.

Unfalltyp

Der Unfalltyp beschreibt die Konfliktsituation, die zum Unfall führte, d.h. die Phase des Verkehrsgeschehens, in der ein Fehlverhalten oder eine sonstige Ursache den weiteren Ablauf nicht mehr kontrollierbar macht.

Unterschieden werden folgende sieben Unfalltypen:

- Fahrrunfall
- Abbiegeunfall
- Einbiegen/Kreuzen-Unfall
- Überschreitenunfall
- Unfall durch ruhenden Verkehr
- Unfall im Längsverkehr
- Sonstiger Unfall

Abkürzungen

i.e.S. im engeren Sinne

o.m. oder mehr

Obusse Oberleitungsbusse

1. Straßenverkehrsunfälle und Unfallfolgen

1.1 Straßenverkehrsunfälle mit Personenschaden, schwerwiegende Unfälle mit Sachschaden und Verunglückte nach Jahren

Jahr	Straßenverkehrsunfälle mit Personenschaden			Schwerwiegende Unfälle mit Sachschaden	Verunglückte		
	insgesamt	davon mit			insgesamt	davon	
		Getöteten	Verletzten			Getötete	Verletzte
1984	4 978	279	4 699	.	6 520	298	6 222
1985	4 787	220	4 567	.	6 162	235	5 927
1986	4 664	193	4 471	.	6 039	215	5 824
1987	4 434	183	4 251	.	5 723	194	5 529
1988	4 616	215	4 401	.	5 935	228	5 707
1989	5 165	233	4 932	.	6 732	260	6 472
1990	7 571	436	7 135	.	10 530	502	10 028
1991	10 001	469	9 532	.	14 218	547	13 671
1992	10 467	418	10 049	.	14 406	474	13 932
1993	10 930	379	10 551	.	15 160	425	14 735
1994	11 637	326	11 311	.	15 909	359	15 550
1995	11 937	370	11 567	7 707	16 420	410	16 010
1996	12 012	372	11 640	6 685	16 620	414	16 206
1997	11 986	337	11 649	5 718	16 766	365	16 401
1998	11 760	311	11 449	5 167	16 250	348	15 902
1999	12 238	306	11 932	4 975	16 867	336	16 531
2000	11 417	299	11 118	4 284	15 674	324	15 350
2001	10 882	265	10 617	4 185	14 929	294	14 635
2002	9 949	234	9 715	3 561	13 714	265	13 449
2003	9 867	260	9 607	3 816	13 379	295	13 084
2004	9 306	208	9 098	4 083	12 451	228	12 223
2005	8 893	182	8 711	4 112	11 816	197	11 619
2006	8 539	200	8 339	3 727	11 326	217	11 109
2007	8 588	177	8 411	3 857	11 427	187	11 240
2008	7 893	174	7 719	3 326	10 423	185	10 238
2009	7 456	144	7 312	3 614	9 805	148	9 657
2010	6 769	114	6 655	3 580	8 903	120	8 783

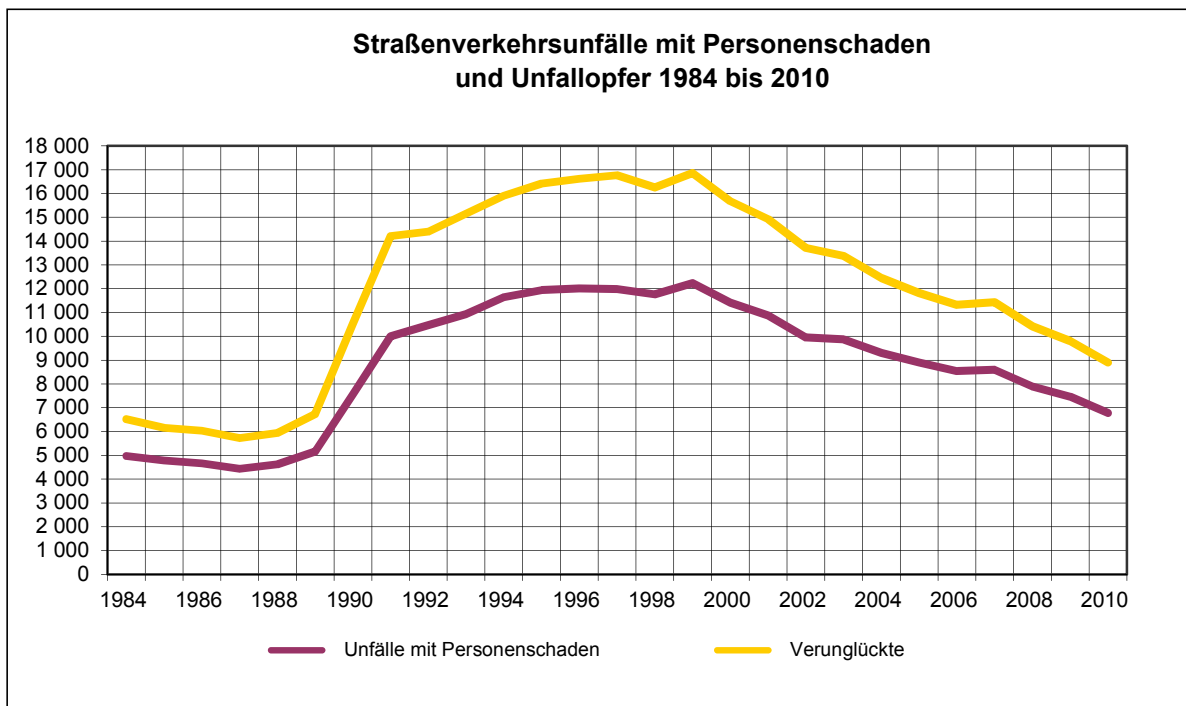

1. Straßenverkehrsunfälle und Unfallfolgen

1.2 Nach Ortslagen, Unfalltypen, Lichtverhältnissen, Monaten, Wochentagen und Uhrzeit

Merkmal	Unfälle mit Personen- schaden	Dabei verunglückte Personen				Schwerwiegende Unfälle mit Sachschaden	
		insgesamt	Getötete	davon		schwerwiegende Unfälle mit Sachschaden (i.e.S.)	sonstige Unfälle unter dem Einfluss berauschender Mittel
				Schwer-	Leicht-		
				verletzte			
Ortslage							
innerorts	3 941	4 833	23	846	3 964	1 569	427
außerorts ohne Autobahn	2 264	3 177	82	867	2 228	920	84
auf Autobahnen	564	893	15	245	633	570	10
Insgesamt	6 769	8 903	120	1 958	6 825	3 059	521
Unfalltyp							
Fahrunfall	2 161	2 841	49	850	1 942	1 294	210
Abbiege-Unfall	589	814	1	137	676	253	31
Einbiegen/Kreuzen-Unfall	1 201	1 598	11	265	1 322	671	37
Überschreiten-Unfall	339	378	7	128	243	1	-
Unfall durch ruhenden Verkehr	99	108	-	17	91	62	52
Unfall im Längsverkehr	1 543	2 207	39	364	1 804	474	80
Sonstiger Unfall	837	957	13	197	747	304	111
Insgesamt	6 769	8 903	120	1 958	6 825	3 059	521
Lichtverhältnisse							
Tageslicht	5 061	6 636	77	1 415	5 144	1 843	238
Dämmerung	344	442	6	94	342	158	27
Dunkelheit	1 364	1 825	37	449	1 339	1 058	256
Insgesamt	6 769	8 903	120	1 958	6 825	3 059	521
Monat							
Januar	424	601	12	123	466	362	38
Februar	341	446	4	86	356	255	35
März	477	641	2	134	505	246	41
April	547	734	13	176	545	175	44
Mai	593	750	11	164	575	226	53
Juni	724	938	16	216	706	166	43
Juli	674	879	9	208	662	203	42
August	717	922	9	198	715	217	42
September	617	817	8	190	619	232	38
Oktober	627	813	18	210	585	243	52
November	586	766	12	150	604	328	46
Dezember	442	596	6	103	487	406	47
Insgesamt	6 769	8 903	120	1 958	6 825	3 059	521
Wochentag							
Montag	1 069	1 386	14	283	1 089	487	51
Dienstag	990	1 241	14	235	992	370	54
Mittwoch	937	1 208	17	260	931	433	47
Donnerstag	1 046	1 352	18	285	1 049	451	63
Freitag	1 132	1 499	17	326	1 156	563	91
Samstag	906	1 273	23	317	933	405	130
Sonntag	689	944	17	252	675	350	85
Insgesamt	6 769	8 903	120	1 958	6 825	3 059	521
Uhrzeit							
0 Uhr - 1:59	137	178	1	50	127	110	51
2 Uhr - 3:59	107	151	6	34	111	93	46
4 Uhr - 5:59	236	316	7	80	229	190	31
6 Uhr - 7:59	676	867	8	188	671	329	25
8 Uhr - 9:59	632	779	9	163	607	256	24
10 Uhr - 11:59	742	997	12	199	786	308	25
12 Uhr - 13:59	859	1 125	11	218	896	325	40
14 Uhr - 15:59	1 079	1 426	22	294	1 110	413	41
16 Uhr - 17:59	1 082	1 444	21	317	1 106	359	49
18 Uhr - 19:59	637	858	11	207	640	268	78
20 Uhr - 21:59	349	461	6	126	329	205	69
22 Uhr - 23:59	233	301	6	82	213	203	42
Insgesamt¹⁾	6 769	8 903	120	1 958	6 825	3 059	521

1) Unfälle mit fehlenden Merkmalen wurden nicht ausgewertet.

Straßenverkehrsunfälle mit Personenschaden und schwerwiegende Unfälle mit Sachschaden 2010 nach Unfalltypen und Ortslagen

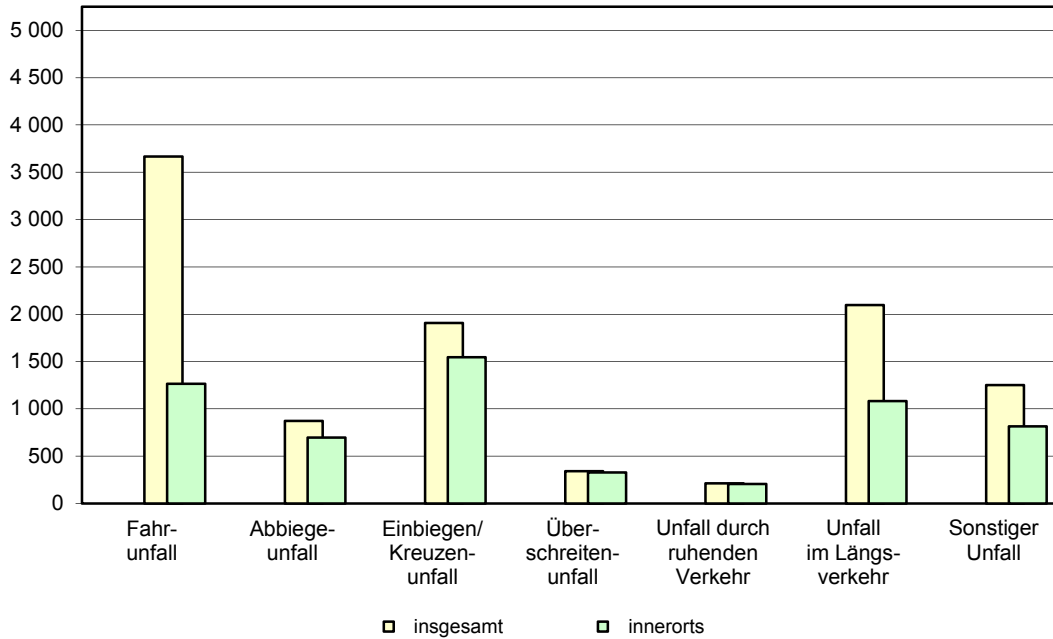

Straßenverkehrsunfälle mit Personenschaden und schwerwiegende Unfälle mit Sachschaden 2010 nach Uhrzeit

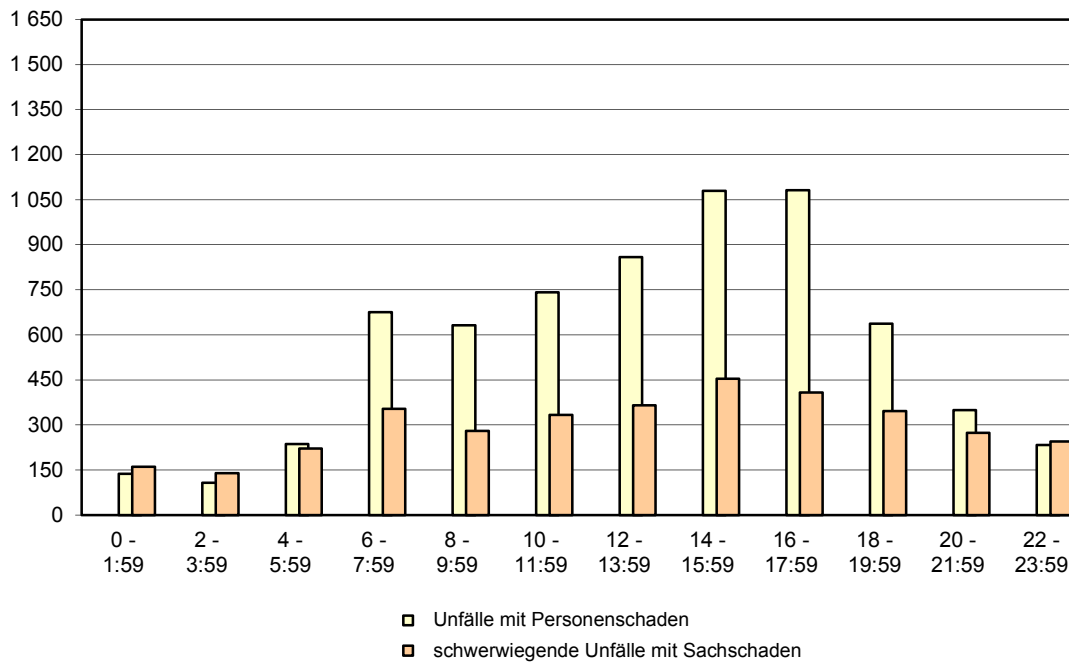

1. Straßenverkehrsunfälle und Unfallfolgen

1.3 Nach Ortslagen, Unfalltypen und Straßenkategorien

Unfalltyp	Unfälle mit Personenschaden				Verunglückte Personen				Schwerwiegende Unfälle mit Sachschaden (i.e.S.)
	insgesamt	davon mit			insgesamt	davon			
		Getöteten	Schwer- verletzten	Leicht-		Getötete	Schwer- verletzte	Leicht-	
auf Bundesstraßen									
innerhalb von Ortschaften									
Fahrunfall	115	1	33	81	158	1	41	116	87
Abbiege-Unfall	100	-	23	77	152	-	23	129	43
Einbiegen/Kreuzen-Unfall	160	-	19	141	219	-	21	198	113
Überschreiten-Unfall	49	4	21	24	55	4	22	29	-
Unfall durch ruhenden Verkehr	3	-	1	2	4	-	1	3	2
Unfall im Längsverkehr	203	-	26	177	290	-	30	260	30
Sonstiger Unfall	49	-	12	37	56	-	12	44	11
Zusammen	679	5	135	539	934	5	150	779	286
außerhalb von Ortschaften									
Fahrunfall	366	14	133	219	487	14	166	307	173
Abbiege-Unfall	58	-	17	41	97	-	20	77	16
Einbiegen/Kreuzen-Unfall	83	3	21	59	147	4	31	112	58
Überschreiten-Unfall	2	1	1	-	2	1	1	-	1
Unfall durch ruhenden Verkehr	1	-	1	-	2	-	1	1	-
Unfall im Längsverkehr	256	11	72	173	411	13	106	292	62
Sonstiger Unfall	68	1	20	47	84	1	20	63	41
Zusammen	834	30	265	539	1 230	33	345	852	351
innerhalb und außerhalb von Ortschaften									
Fahrunfall	481	15	166	300	645	15	207	423	260
Abbiege-Unfall	158	-	40	118	249	-	43	206	59
Einbiegen/Kreuzen-Unfall	243	3	40	200	366	4	52	310	171
Überschreiten-Unfall	51	5	22	24	57	5	23	29	1
Unfall durch ruhenden Verkehr	4	-	2	2	6	-	2	4	2
Unfall im Längsverkehr	459	11	98	350	701	13	136	552	92
Sonstiger Unfall	117	1	32	84	140	1	32	107	52
Insgesamt	1 513	35	400	1 078	2 164	38	495	1 631	637

1. Straßenverkehrsunfälle und Unfallfolgen

Noch: 1.3 Nach Ortslagen, Unfalltypen und Straßenkategorien

Unfalltyp	Unfälle mit Personenschaden				Verunglückte Personen				Schwerwiegende Unfälle mit Sachschaden (i.e.S.)
	insgesamt	davon mit			insgesamt	davon			
		Getöteten	Schwer- verletzten	Leicht-		Getötete	Schwer- verletzte	Leicht-	
auf Landesstraßen									
innerhalb von Ortschaften									
Fahrunfall	162	2	45	115	202	2	54	146	95
Abbiege-Unfall	97	-	24	73	128	-	27	101	48
Einbiegen/Kreuzen-Unfall	153	-	36	117	201	-	43	158	71
Überschreiten-Unfall	33	-	17	16	41	-	18	23	-
Unfall durch ruhenden Verkehr	14	-	3	11	18	-	3	15	3
Unfall im Längsverkehr	145	-	19	126	199	-	23	176	43
Sonstiger Unfall	66	2	13	51	69	2	13	54	19
Zusammen	670	4	157	509	858	4	181	673	279
außerhalb von Ortschaften									
Fahrunfall	588	20	203	365	740	21	235	484	231
Abbiege-Unfall	59	1	17	41	103	1	21	81	19
Einbiegen/Kreuzen-Unfall	108	6	30	72	172	6	44	122	50
Überschreiten-Unfall	5	-	3	2	5	-	3	2	-
Unfall durch ruhenden Verkehr	2	-	-	2	2	-	-	2	-
Unfall im Längsverkehr	199	12	45	142	298	14	62	222	69
Sonstiger Unfall	95	-	27	68	121	-	29	92	56
Zusammen	1 056	39	325	692	1 441	42	394	1 005	425
innerhalb und außerhalb von Ortschaften									
Fahrunfall	750	22	248	480	942	23	289	630	326
Abbiege-Unfall	156	1	41	114	231	1	48	182	67
Einbiegen/Kreuzen-Unfall	261	6	66	189	373	6	87	280	121
Überschreiten-Unfall	38	-	20	18	46	-	21	25	-
Unfall durch ruhenden Verkehr	16	-	3	13	20	-	3	17	3
Unfall im Längsverkehr	344	12	64	268	497	14	85	398	112
Sonstiger Unfall	161	2	40	119	190	2	42	146	75
Insgesamt	1 726	43	482	1 201	2 299	46	575	1 678	704

1. Straßenverkehrsunfälle und Unfallfolgen

Noch: 1.3 Nach Ortslagen, Unfalltypen und Straßenkategorien

Unfalltyp	Unfälle mit Personenschaden				Verunglückte Personen				Schwerwie- gende Unfälle mit Sach- schaden (i.e.S.)
	insgesamt	davon mit			insgesamt	davon			
		Getöteten	Schwer- verletzten	Leicht-		Getötete	Schwer- verletzte	Leicht-	
auf Kreisstraßen									
innerhalb von Ortschaften									
Fahrerunfall	34	-	11	23	42	-	14	28	30
Abbiege-Unfall	19	-	3	16	24	-	3	21	9
Einbiegen/Kreuzen-Unfall	33	1	8	24	37	1	8	28	29
Überschreiten-Unfall	18	1	7	10	20	1	7	12	-
Unfall durch ruhenden Verkehr	6	-	-	6	6	-	-	6	1
Unfall im Längsverkehr	76	-	6	70	108	-	9	99	7
Sonstiger Unfall	14	-	5	9	16	-	5	11	2
Zusammen	200	2	40	158	253	2	46	205	78
außerhalb von Ortschaften									
Fahrerunfall	131	2	50	79	181	2	57	122	56
Abbiege-Unfall	6	-	-	6	7	-	-	7	3
Einbiegen/Kreuzen-Unfall	17	-	3	14	27	-	6	21	4
Überschreiten-Unfall	2	-	1	1	2	-	1	1	-
Unfall durch ruhenden Verkehr	-	-	-	-	-	-	-	-	-
Unfall im Längsverkehr	47	1	6	40	62	1	7	54	15
Sonstiger Unfall	20	1	3	16	25	1	3	21	16
Zusammen	223	4	63	156	304	4	74	226	94
innerhalb und außerhalb von Ortschaften									
Fahrerunfall	165	2	61	102	223	2	71	150	86
Abbiege-Unfall	25	-	3	22	31	-	3	28	12
Einbiegen/Kreuzen-Unfall	50	1	11	38	64	1	14	49	33
Überschreiten-Unfall	20	1	8	11	22	1	8	13	-
Unfall durch ruhenden Verkehr	6	-	-	6	6	-	-	6	1
Unfall im Längsverkehr	123	1	12	110	170	1	16	153	22
Sonstiger Unfall	34	1	8	25	41	1	8	32	18
Insgesamt	423	6	103	314	557	6	120	431	172

1. Straßenverkehrsunfälle und Unfallfolgen

Noch: 1.3 Nach Ortslagen, Unfalltypen und Straßenkategorien

Unfalltyp	Unfälle mit Personenschaden				Verunglückte Personen				Schwerwiegende Unfälle mit Sachschaden (i.e.S.)
	insgesamt	davon mit			insgesamt	davon			
		Getöteten	Schwer- verletzten	Leicht-		Getötete	Schwer- verletzte	Leicht-	
auf anderen Straßen									
innerhalb von Ortschaften									
Fahrunfall	376	4	101	271	431	4	106	321	210
Abbiege-Unfall	243	-	37	206	295	-	41	254	108
Einbiegen/Kreuzen-Unfall	620	-	93	527	747	-	102	645	331
Überschreiten-Unfall	228	1	71	156	250	1	75	174	-
Unfall durch ruhenden Verkehr	73	-	12	61	76	-	12	64	55
Unfall im Längsverkehr	397	1	39	357	498	1	42	455	124
Sonstiger Unfall	455	6	89	360	491	6	91	394	98
Zusammen	2 392	12	442	1 938	2 788	12	469	2 307	926
außerhalb von Ortschaften									
Fahrunfall	75	-	28	47	95	-	31	64	23
Abbiege-Unfall	7	-	2	5	8	-	2	6	5
Einbiegen/Kreuzen-Unfall	21	-	4	17	35	-	8	27	9
Überschreiten-Unfall	2	-	1	1	3	-	1	2	-
Unfall durch ruhenden Verkehr	-	-	-	-	-	-	-	-	-
Unfall im Längsverkehr	20	1	4	15	32	1	4	27	5
Sonstiger Unfall	26	2	8	16	29	2	8	19	8
Zusammen	151	3	47	101	202	3	54	145	50
innerhalb und außerhalb von Ortschaften									
Fahrunfall	451	4	129	318	526	4	137	385	233
Abbiege-Unfall	250	-	39	211	303	-	43	260	113
Einbiegen/Kreuzen-Unfall	641	-	97	544	782	-	110	672	340
Überschreiten-Unfall	230	1	72	157	253	1	76	176	-
Unfall durch ruhenden Verkehr	73	-	12	61	76	-	12	64	55
Unfall im Längsverkehr	417	2	43	372	530	2	46	482	129
Sonstiger Unfall	481	8	97	376	520	8	99	413	106
Insgesamt	2 543	15	489	2 039	2 990	15	523	2 452	976

1. Straßenverkehrsunfälle und Unfallfolgen

Noch: 1.3 Nach Ortslagen, Unfalltypen und Straßenkategorien

Unfalltyp	Unfälle mit Personenschaden				Verunglückte Personen				Schwerwiegende Unfälle mit Sachschaden (i.e.S.)
	insgesamt	davon mit			insgesamt	davon			
		Getöteten	Schwer- verletzten	Leicht-		Getötete	Schwer- verletzte	Leicht-	
auf Straßen aller Art zusammen									
innerhalb von Ortschaften									
Fahrunfall	687	7	190	490	833	7	215	611	422
Abbiege-Unfall	459	-	87	372	599	-	94	505	208
Einbiegen/Kreuzen-Unfall	966	1	156	809	1 204	1	174	1 029	544
Überschreiten-Unfall	328	6	116	206	366	6	122	238	-
Unfall durch ruhenden Verkehr	96	-	16	80	104	-	16	88	61
Unfall im Längsverkehr	821	1	90	730	1 095	1	104	990	204
Sonstiger Unfall	584	8	119	457	632	8	121	503	130
Zusammen	3 941	23	774	3 144	4 833	23	846	3 964	1 569
außerhalb von Ortschaften									
Fahrunfall	1 474	41	509	924	2 008	42	635	1 331	872
Abbiege-Unfall	130	1	36	93	215	1	43	171	45
Einbiegen/Kreuzen-Unfall	235	9	60	166	394	10	91	293	127
Überschreiten-Unfall	11	1	6	4	12	1	6	5	1
Unfall durch ruhenden Verkehr	3	-	1	2	4	-	1	3	1
Unfall im Längsverkehr	722	34	185	503	1 112	38	260	814	270
Sonstiger Unfall	253	5	66	182	325	5	76	244	174
Zusammen	2 828	91	863	1 874	4 070	97	1 112	2 861	1 490
innerhalb und außerhalb von Ortschaften									
Fahrunfall	2 161	48	699	1 414	2 841	49	850	1 942	1 294
Abbiege-Unfall	589	1	123	465	814	1	137	676	253
Einbiegen/Kreuzen-Unfall	1 201	10	216	975	1 598	11	265	1 322	671
Überschreiten-Unfall	339	7	122	210	378	7	128	243	1
Unfall durch ruhenden Verkehr	99	-	17	82	108	-	17	91	62
Unfall im Längsverkehr	1 543	35	275	1 233	2 207	39	364	1 804	474
Sonstiger Unfall	837	13	185	639	957	13	197	747	304
Insgesamt	6 769	114	1 637	5 018	8 903	120	1 958	6 825	3 059

1. Straßenverkehrsunfälle und Unfallfolgen

Noch: 1.3 Nach Ortslagen, Unfalltypen und Straßenkategorien

Unfalltyp	Unfälle mit Personenschaden				Verunglückte Personen				Schwerwiegende Unfälle mit Sachschaden (i.e.S.)
	insgesamt	davon mit			insgesamt	davon			
		Getöteten	Schwer-	Leicht-		Getötete	Schwer-	Leicht-	
			verletzten				verletzte		
auf Straßen aller Art außerhalb von Ortschaften									
außerhalb von Ortschaften, ohne Autobahn									
Fahrunfall	1 160	36	414	710	1 503	37	489	977	483
Abbiege-Unfall	130	1	36	93	215	1	43	171	43
Einbiegen/Kreuzen-Unfall	229	9	58	162	381	10	89	282	121
Überschreiten-Unfall	11	1	6	4	12	1	6	5	1
Unfall durch ruhenden Verkehr	3	-	1	2	4	-	1	3	-
Unfall im Längsverkehr	522	25	127	370	803	29	179	595	151
Sonstiger Unfall	209	4	58	147	259	4	60	195	121
Zusammen	2 264	76	700	1 488	3 177	82	867	2 228	920
auf Autobahnen									
Fahrunfall	314	5	95	214	505	5	146	354	389
Abbiege-Unfall	-	-	-	-	-	-	-	-	2
Einbiegen/Kreuzen-Unfall	6	-	2	4	13	-	2	11	6
Überschreiten-Unfall	-	-	-	-	-	-	-	-	-
Unfall durch ruhenden Verkehr	-	-	-	-	-	-	-	-	1
Unfall im Längsverkehr	200	9	58	133	309	9	81	219	119
Sonstiger Unfall	44	1	8	35	66	1	16	49	53
Zusammen	564	15	163	386	893	15	245	633	570
außerhalb von Ortschaften, einschließlich Autobahn									
Fahrunfall	1 474	41	509	924	2 008	42	635	1 331	872
Abbiege-Unfall	130	1	36	93	215	1	43	171	45
Einbiegen/Kreuzen-Unfall	235	9	60	166	394	10	91	293	127
Überschreiten-Unfall	11	1	6	4	12	1	6	5	1
Unfall durch ruhenden Verkehr	3	-	1	2	4	-	1	3	1
Unfall im Längsverkehr	722	34	185	503	1 112	38	260	814	270
Sonstiger Unfall	253	5	66	182	325	5	76	244	174
Insgesamt	2 828	91	863	1 874	4 070	97	1 112	2 861	1 490

1. Straßenverkehrsunfälle und Unfallfolgen

1.4 Nach Ortslagen, Unfallarten und Straßenkategorien

Unfallart	Unfälle mit Personenschaden				Verunglückte Personen				Schwerwiegende Unfälle mit Sachschaden (i.e.S.)
	insgesamt	davon mit			insgesamt	davon			
		Getöteten	Schwer- verletzten	Leicht-		Getötete	Schwer- verletzte	Leicht-	
auf Bundesstraßen									
innerhalb von Ortschaften									
Zusammenstoß mit einem anderen Fahrzeug, das anfährt, anhält oder im ruhenden Verkehr steht	47	-	5	42	67	-	5	62	6
vorausfährt oder wartet	159	-	13	146	228	-	14	214	22
seitlich in gleicher Richtung fährt entgegenkommt	17	-	2	15	17	-	2	15	3
einbiegt oder kreuzt	63	1	21	41	124	1	25	98	41
Zus.stoß Fahrzeug / Fußgänger	197	-	28	169	272	-	30	242	122
Aufprall auf Hindernis auf Fahrbahn	72	4	29	39	79	4	30	45	-
Abkommen von der Fahrbahn	1	-	-	1	1	-	-	1	-
nach rechts	43	-	11	32	55	-	13	42	33
nach links	31	-	15	16	39	-	20	19	47
Unfall anderer Art	49	-	11	38	52	-	11	41	12
Zusammen	679	5	135	539	934	5	150	779	286
darunter									
auf schienenogl. Wegübergängen	1	-	-	1	1	-	-	1	1
außerhalb von Ortschaften									
Zusammenstoß mit einem anderen Fahrzeug, das anfährt, anhält oder im ruhenden Verkehr steht	33	1	4	28	46	1	4	41	3
vorausfährt oder wartet	128	1	23	104	193	1	26	166	28
seitlich in gleicher Richtung fährt entgegenkommt	24	2	7	15	31	2	8	21	12
einbiegt oder kreuzt	169	14	80	75	337	16	135	186	48
Zus.stoß Fahrzeug / Fußgänger	108	3	30	75	188	4	40	144	63
Aufprall auf Hindernis auf Fahrbahn	7	1	4	2	10	1	4	5	-
Abkommen von der Fahrbahn	9	-	1	8	9	-	1	8	12
nach rechts	191	6	56	129	222	6	62	154	94
nach links	122	2	46	74	143	2	50	91	69
Unfall anderer Art	43	-	14	29	51	-	15	36	22
Zusammen	834	30	265	539	1 230	33	345	852	351
darunter									
auf schienenogl. Wegübergängen	3	-	-	3	3	-	-	3	4
innerhalb und außerhalb von Ortschaften									
Zusammenstoß mit einem anderen Fahrzeug, das anfährt, anhält oder im ruhenden Verkehr steht	80	1	9	70	113	1	9	103	9
vorausfährt oder wartet	287	1	36	250	421	1	40	380	50
seitlich in gleicher Richtung fährt entgegenkommt	41	2	9	30	48	2	10	36	15
einbiegt oder kreuzt	232	15	101	116	461	17	160	284	89
Zus.stoß Fahrzeug / Fußgänger	305	3	58	244	460	4	70	386	185
Aufprall auf Hindernis auf Fahrbahn	79	5	33	41	89	5	34	50	-
Abkommen von der Fahrbahn	10	-	1	9	10	-	1	9	12
nach rechts	234	6	67	161	277	6	75	196	127
nach links	153	2	61	90	182	2	70	110	116
Unfall anderer Art	92	-	25	67	103	-	26	77	34
Insgesamt	1 513	35	400	1 078	2 164	38	495	1 631	637
darunter									
auf schienenogl. Wegübergängen	4	-	-	4	4	-	-	4	5

1. Straßenverkehrsunfälle und Unfallfolgen

Noch: 1.4 Nach Ortslagen, Unfallarten und Straßenkategorien

Unfallart	Unfälle mit Personenschaden				Verunglückte Personen				Schwerwiegende Unfälle mit Sachschaden (i.e.S.)
	insgesamt	davon mit			insgesamt	davon			
		Getöteten	Schwer- verletzten	Leicht-		Getötete	Schwer- verletzte	Leicht-	
auf Landesstraßen									
innerhalb von Ortschaften									
Zusammenstoß mit einem anderen Fahrzeug, das anfährt, anhält oder im ruhenden Verkehr steht	56	-	10	46	67	-	10	57	18
vorausfährt oder wartet	93	-	6	87	118	-	7	111	18
seitlich in gleicher Richtung fährt entgegenkommt	13	-	2	11	17	-	2	15	5
einbiegt oder kreuzt	89	-	27	62	136	-	33	103	49
einbiegt oder kreuzt	186	-	43	143	250	-	53	197	93
Zus.stoß Fahrzeug / Fußgänger	53	-	20	33	61	-	21	40	-
Aufprall auf Hindernis auf Fahrbahn	3	-	2	1	3	-	2	1	4
Abkommen von der Fahrbahn									
nach rechts	64	3	15	46	75	3	19	53	54
nach links	37	1	13	23	44	1	14	29	28
Unfall anderer Art	76	-	19	57	87	-	20	67	10
Zusammen	670	4	157	509	858	4	181	673	279
darunter									
auf schienengl. Wegübergängen	5	-	1	4	5	-	1	4	-
außerhalb von Ortschaften									
Zusammenstoß mit einem anderen Fahrzeug, das anfährt, anhält oder im ruhenden Verkehr steht	24	-	2	22	41	-	2	39	2
vorausfährt oder wartet	69	1	12	56	94	1	12	81	11
seitlich in gleicher Richtung fährt entgegenkommt	18	-	6	12	21	-	6	15	10
einbiegt oder kreuzt	175	17	50	108	309	19	83	207	75
einbiegt oder kreuzt	130	5	39	86	213	5	48	160	60
Zus.stoß Fahrzeug / Fußgänger	15	1	7	7	16	1	7	8	-
Aufprall auf Hindernis auf Fahrbahn	9	-	4	5	9	-	4	5	13
Abkommen von der Fahrbahn									
nach rechts	315	11	107	197	392	12	126	254	120
nach links	208	3	75	130	240	3	83	154	94
Unfall anderer Art	93	1	23	69	106	1	23	82	40
Zusammen	1 056	39	325	692	1 441	42	394	1 005	425
darunter									
auf schienengl. Wegübergängen	-	-	-	-	-	-	-	-	-
innerhalb und außerhalb von Ortschaften									
Zusammenstoß mit einem anderen Fahrzeug, das anfährt, anhält oder im ruhenden Verkehr steht	80	-	12	68	108	-	12	96	20
vorausfährt oder wartet	162	1	18	143	212	1	19	192	29
seitlich in gleicher Richtung fährt entgegenkommt	31	-	8	23	38	-	8	30	15
einbiegt oder kreuzt	264	17	77	170	445	19	116	310	124
einbiegt oder kreuzt	316	5	82	229	463	5	101	357	153
Zus.stoß Fahrzeug / Fußgänger	68	1	27	40	77	1	28	48	-
Aufprall auf Hindernis auf Fahrbahn	12	-	6	6	12	-	6	6	17
Abkommen von der Fahrbahn									
nach rechts	379	14	122	243	467	15	145	307	174
nach links	245	4	88	153	284	4	97	183	122
Unfall anderer Art	169	1	42	126	193	1	43	149	50
Insgesamt	1 726	43	482	1 201	2 299	46	575	1 678	704
darunter									
auf schienengl. Wegübergängen	5	-	1	4	5	-	1	4	-

1. Straßenverkehrsunfälle und Unfallfolgen

Noch: 1.4 Nach Ortslagen, Unfallarten und Straßenkategorien

Unfallart	Unfälle mit Personenschaden				Verunglückte Personen				Schwerwiegende Unfälle mit Sachschaden (i.e.S.)
	insgesamt	davon mit			insgesamt	davon			
		Getöteten	Schwer- verletzten	Leicht-		Getötete	Schwer- verletzte	Leicht-	
auf Kreisstraßen									
innerhalb von Ortschaften									
Zusammenstoß mit einem anderen Fahrzeug, das anfährt, anhält oder im ruhenden Verkehr steht	10	-	-	10	12	-	-	12	2
vorausfährt oder wartet	59	-	2	57	82	-	3	79	5
seitlich in gleicher Richtung fährt entgegenkommt	12	-	3	9	20	-	3	17	2
entgegenkommt	18	-	7	11	26	-	10	16	9
einbiegt oder kreuzt	39	1	8	30	41	1	8	32	33
Zus.stoß Fahrzeug / Fußgänger	24	1	9	14	27	1	9	17	-
Aufprall auf Hindernis auf Fahrbahn	1	-	-	1	1	-	-	1	-
Abkommen von der Fahrbahn									
nach rechts	14	-	6	8	17	-	8	9	16
nach links	4	-	-	4	5	-	-	5	9
Unfall anderer Art	19	-	5	14	22	-	5	17	2
Zusammen	200	2	40	158	253	2	46	205	78
darunter									
auf schienengl. Wegübergängen	1	-	1	-	1	-	1	-	4
außerhalb von Ortschaften									
Zusammenstoß mit einem anderen Fahrzeug, das anfährt, anhält oder im ruhenden Verkehr steht	-	-	-	-	-	-	-	-	-
vorausfährt oder wartet	8	1	2	5	12	1	2	9	4
seitlich in gleicher Richtung fährt entgegenkommt	7	-	2	5	8	-	2	6	-
entgegenkommt	47	-	8	39	77	-	11	66	21
einbiegt oder kreuzt	19	-	3	16	30	-	6	24	6
Zus.stoß Fahrzeug / Fußgänger	4	-	2	2	4	-	2	2	-
Aufprall auf Hindernis auf Fahrbahn	-	-	-	-	-	-	-	-	2
Abkommen von der Fahrbahn									
nach rechts	80	2	28	50	100	2	32	66	30
nach links	37	-	13	24	47	-	14	33	16
Unfall anderer Art	21	1	5	15	26	1	5	20	15
Zusammen	223	4	63	156	304	4	74	226	94
darunter									
auf schienengl. Wegübergängen	-	-	-	-	-	-	-	-	-
innerhalb und außerhalb von Ortschaften									
Zusammenstoß mit einem anderen Fahrzeug, das anfährt, anhält oder im ruhenden Verkehr steht	10	-	-	10	12	-	-	12	2
vorausfährt oder wartet	67	1	4	62	94	1	5	88	9
seitlich in gleicher Richtung fährt entgegenkommt	19	-	5	14	28	-	5	23	2
entgegenkommt	65	-	15	50	103	-	21	82	30
einbiegt oder kreuzt	58	1	11	46	71	1	14	56	39
Zus.stoß Fahrzeug / Fußgänger	28	1	11	16	31	1	11	19	-
Aufprall auf Hindernis auf Fahrbahn	1	-	-	1	1	-	-	1	2
Abkommen von der Fahrbahn									
nach rechts	94	2	34	58	117	2	40	75	46
nach links	41	-	13	28	52	-	14	38	25
Unfall anderer Art	40	1	10	29	48	1	10	37	17
Insgesamt	423	6	103	314	557	6	120	431	172
darunter									
auf schienengl. Wegübergängen	1	-	1	-	1	-	1	-	4

1. Straßenverkehrsunfälle und Unfallfolgen

Noch: 1.4 Nach Ortslagen, Unfallarten und Straßenkategorien

Unfallart	Unfälle mit Personenschaden				Verunglückte Personen				Schwerwie- gende Unfälle mit Sachschaden (i.e.S.)
	insgesamt	davon mit			insgesamt	davon			
		Getöteten	Schwer- verletzten	Leicht-		Getötete	Schwer- verletzte	Leicht-	
auf anderen Straßen									
innerhalb von Ortschaften									
Zusammenstoß mit einem anderen Fahrzeug, das anfährt, anhält oder im ruhenden Verkehr steht	196	-	18	178	222	-	18	204	137
vorausfährt oder wartet	215	-	6	209	272	-	7	265	61
seitlich in gleicher Richtung fährt entgegenkommt	65	-	10	55	73	-	10	63	21
entgegenkommt	173	1	31	141	225	1	37	187	113
einbiegt oder kreuzt	714	1	106	607	858	1	119	738	368
Zus.stoß Fahrzeug / Fußgänger	457	5	116	336	499	5	120	374	-
Aufprall auf Hindernis auf Fahrbahn	12	-	3	9	12	-	3	9	9
Abkommen von der Fahrbahn									
nach rechts	96	1	25	70	107	1	27	79	92
nach links	72	1	21	50	88	1	22	65	53
Unfall anderer Art	392	3	106	283	432	3	106	323	72
Zusammen	2 392	12	442	1 938	2 788	12	469	2 307	926
darunter									
auf schienengl. Wegübergängen	21	-	5	16	25	-	5	20	12
außerhalb von Ortschaften									
Zusammenstoß mit einem anderen Fahrzeug, das anfährt, anhält oder im ruhenden Verkehr steht	2	-	-	2	2	-	-	2	4
vorausfährt oder wartet	6	-	2	4	12	-	2	10	1
seitlich in gleicher Richtung fährt entgegenkommt	2	-	2	-	3	-	2	1	1
entgegenkommt	18	1	7	10	37	1	10	26	5
einbiegt oder kreuzt	24	-	4	20	39	-	8	31	12
Zus.stoß Fahrzeug / Fußgänger	5	1	1	3	7	1	1	5	-
Aufprall auf Hindernis auf Fahrbahn	-	-	-	-	-	-	-	-	2
Abkommen von der Fahrbahn									
nach rechts	31	-	11	20	34	-	11	23	14
nach links	29	-	8	21	31	-	8	23	8
Unfall anderer Art	34	1	12	21	37	1	12	24	3
Zusammen	151	3	47	101	202	3	54	145	50
darunter									
auf schienengl. Wegübergängen	1	-	1	-	1	-	1	-	-
innerhalb und außerhalb von Ortschaften									
Zusammenstoß mit einem anderen Fahrzeug, das anfährt, anhält oder im ruhenden Verkehr steht	198	-	18	180	224	-	18	206	141
vorausfährt oder wartet	221	-	8	213	284	-	9	275	62
seitlich in gleicher Richtung fährt entgegenkommt	67	-	12	55	76	-	12	64	22
entgegenkommt	191	2	38	151	262	2	47	213	118
einbiegt oder kreuzt	738	1	110	627	897	1	127	769	380
Zus.stoß Fahrzeug / Fußgänger	462	6	117	339	506	6	121	379	-
Aufprall auf Hindernis auf Fahrbahn	12	-	3	9	12	-	3	9	11
Abkommen von der Fahrbahn									
nach rechts	127	1	36	90	141	1	38	102	106
nach links	101	1	29	71	119	1	30	88	61
Unfall anderer Art	426	4	118	304	469	4	118	347	75
Insgesamt	2 543	15	489	2 039	2 990	15	523	2 452	976
darunter									
auf schienengl. Wegübergängen	22	-	6	16	26	-	6	20	12

1. Straßenverkehrsunfälle und Unfallfolgen

Noch: 1.4 Nach Ortslagen, Unfallarten und Straßenkategorien

Unfallart	Unfälle mit Personenschaden				Verunglückte Personen				Schwerwiegende Unfälle mit Sachschaden (i.e.S.)
	insgesamt	davon mit			insgesamt	davon			
		Getöteten	Schwer- verletzten	Leicht-		Getötete	Schwer- verletzte	Leicht-	
auf Straßen aller Art zusammen									
innerhalb von Ortschaften									
Zusammenstoß mit einem anderen Fahrzeug, das anfährt, anhält oder im ruhenden Verkehr steht	309	-	33	276	368	-	33	335	163
vorausfährt oder wartet	526	-	27	499	700	-	31	669	106
seitlich in gleicher Richtung fährt entgegenkommt	107	-	17	90	127	-	17	110	31
entgegenkommt	343	2	86	255	511	2	105	404	212
einbiegt oder kreuzt	1 136	2	185	949	1 421	2	210	1 209	616
Zus.stoß Fahrzeug / Fußgänger	606	10	174	422	666	10	180	476	-
Aufprall auf Hindernis auf Fahrbahn	17	-	5	12	17	-	5	12	13
Abkommen von der Fahrbahn									
nach rechts	217	4	57	156	254	4	67	183	195
nach links	144	2	49	93	176	2	56	118	137
Unfall anderer Art	536	3	141	392	593	3	142	448	96
Zusammen	3 941	23	774	3 144	4 833	23	846	3 964	1 569
darunter									
auf schienengl. Wegübergängen	28	-	7	21	32	-	7	25	17
außerhalb von Ortschaften									
Zusammenstoß mit einem anderen Fahrzeug, das anfährt, anhält oder im ruhenden Verkehr steht	83	2	13	68	130	2	17	111	13
vorausfährt oder wartet	347	7	77	263	550	7	102	441	95
seitlich in gleicher Richtung fährt entgegenkommt	126	2	37	87	168	2	44	122	91
entgegenkommt	415	33	148	234	772	37	245	490	149
einbiegt oder kreuzt	289	8	78	203	487	9	104	374	146
Zus.stoß Fahrzeug / Fußgänger	33	3	14	16	39	3	14	22	-
Aufprall auf Hindernis auf Fahrbahn	30	3	6	21	40	3	10	27	45
Abkommen von der Fahrbahn									
nach rechts	796	22	264	510	1 001	23	322	656	452
nach links	488	8	164	316	608	8	185	415	376
Unfall anderer Art	221	3	62	156	275	3	69	203	123
Zusammen	2 828	91	863	1 874	4 070	97	1 112	2 861	1 490
darunter									
auf schienengl. Wegübergängen	4	-	1	3	4	-	1	3	4
innerhalb und außerhalb von Ortschaften									
Zusammenstoß mit einem anderen Fahrzeug, das anfährt, anhält oder im ruhenden Verkehr steht	392	2	46	344	498	2	50	446	176
vorausfährt oder wartet	873	7	104	762	1 250	7	133	1 110	201
seitlich in gleicher Richtung fährt entgegenkommt	233	2	54	177	295	2	61	232	122
entgegenkommt	758	35	234	489	1 283	39	350	894	361
einbiegt oder kreuzt	1 425	10	263	1 152	1 908	11	314	1 583	762
Zus.stoß Fahrzeug / Fußgänger	639	13	188	438	705	13	194	498	-
Aufprall auf Hindernis auf Fahrbahn	47	3	11	33	57	3	15	39	58
Abkommen von der Fahrbahn									
nach rechts	1 013	26	321	666	1 255	27	389	839	647
nach links	632	10	213	409	784	10	241	533	513
Unfall anderer Art	757	6	203	548	868	6	211	651	219
Insgesamt	6 769	114	1 637	5 018	8 903	120	1 958	6 825	3 059
darunter									
auf schienengl. Wegübergängen	32	-	8	24	36	-	8	28	21

1. Straßenverkehrsunfälle und Unfallfolgen

Noch: 1.4 Nach Ortslagen, Unfallarten und Straßenkategorien

Unfallart	Unfälle mit Personenschaden				Verunglückte Personen				Schwerwie- gende Unfälle mit Sachschaden (i.e.S.)
	insgesamt	davon mit			insgesamt	davon			
		Getöteten	Schwer- verletzten	Leicht-		Getötete	Schwer- verletzte	Leicht-	
auf Straßen aller Art außerhalb von Ortschaften									
außerhalb von Ortschaften, ohne Autobahn									
Zusammenstoß mit einem anderen Fahrzeug, das anfährt, anhält oder im ruhenden Verkehr steht	59	1	6	52	89	1	6	82	9
vorausfährt oder wartet	211	3	39	169	311	3	42	266	44
seitlich in gleicher Richtung fährt entgegenkommt	51	2	17	32	63	2	18	43	23
entgegenkommt	409	32	145	232	760	36	239	485	149
einbiegt oder kreuzt	281	8	76	197	470	9	102	359	141
Zus.stoß Fahrzeug / Fußgänger	31	3	14	14	37	3	14	20	-
Aufprall auf Hindernis auf Fahrbahn	18	-	5	13	18	-	5	13	29
Abkommen von der Fahrbahn									
nach rechts	617	19	202	396	748	20	231	497	258
nach links	396	5	142	249	461	5	155	301	187
Unfall anderer Art	191	3	54	134	220	3	55	162	80
Zusammen	2 264	76	700	1 488	3 177	82	867	2 228	920
darunter									
auf schienengl. Wegübergängen	4	-	1	3	4	-	1	3	4
auf Autobahnen									
Zusammenstoß mit einem anderen Fahrzeug, das anfährt, anhält oder im ruhenden Verkehr steht	24	1	7	16	41	1	11	29	4
vorausfährt oder wartet	136	4	38	94	239	4	60	175	51
seitlich in gleicher Richtung fährt entgegenkommt	75	-	20	55	105	-	26	79	68
entgegenkommt	6	1	3	2	12	1	6	5	-
einbiegt oder kreuzt	8	-	2	6	17	-	2	15	5
Zus.stoß Fahrzeug / Fußgänger	2	-	-	2	2	-	-	2	-
Aufprall auf Hindernis auf Fahrbahn	12	3	1	8	22	3	5	14	16
Abkommen von der Fahrbahn									
nach rechts	179	3	62	114	253	3	91	159	194
nach links	92	3	22	67	147	3	30	114	189
Unfall anderer Art	30	-	8	22	55	-	14	41	43
Zusammen	564	15	163	386	893	15	245	633	570
darunter									
auf schienengl. Wegübergängen	-	-	-	-	-	-	-	-	-
außerhalb von Ortschaften, einschließlich Autobahn									
Zusammenstoß mit einem anderen Fahrzeug, das anfährt, anhält oder im ruhenden Verkehr steht	83	2	13	68	130	2	17	111	13
vorausfährt oder wartet	347	7	77	263	550	7	102	441	95
seitlich in gleicher Richtung fährt entgegenkommt	126	2	37	87	168	2	44	122	91
entgegenkommt	415	33	148	234	772	37	245	490	149
einbiegt oder kreuzt	289	8	78	203	487	9	104	374	146
Zus.stoß Fahrzeug / Fußgänger	33	3	14	16	39	3	14	22	-
Aufprall auf Hindernis auf Fahrbahn	30	3	6	21	40	3	10	27	45
Abkommen von der Fahrbahn									
nach rechts	796	22	264	510	1 001	23	322	656	452
nach links	488	8	164	316	608	8	185	415	376
Unfall anderer Art	221	3	62	156	275	3	69	203	123
Insgesamt	2 828	91	863	1 874	4 070	97	1 112	2 861	1 490
darunter									
auf schienengl. Wegübergängen	4	-	1	3	4	-	1	3	4

1. Straßenverkehrsunfälle und Unfallfolgen

1.5 Nach Ortslagen, Charakteristik und Besonderheiten der Unfallstelle^{*)}

Charakteristik der Unfallstelle Besonderheiten der Unfallstelle	Unfälle mit Personenschaden				Verunglückte Personen				Schwerwie- gende Unfälle mit Sachschaden (i.e.S.)
	insgesamt	davon mit			insgesamt	davon			
		Getöteten	Schwer- verletzten	Leicht-		Getötete	Schwer- verletzte	Leicht-	
innerhalb von Ortschaften									
Unfälle insgesamt	3 941	23	774	3 144	4 833	23	846	3 964	1 569
darunter									
Charakteristik der Unfallstelle									
Kreuzung	809	3	129	677	1 058	3	144	911	426
Einmündung	902	3	158	741	1 114	3	176	935	431
Grundstücksein- oder -ausfahrt	324	4	52	268	364	4	53	307	65
Steigung	169	3	42	124	205	3	48	154	82
Gefälle	387	3	105	279	462	3	115	344	148
Kurve	413	6	108	299	517	6	127	384	246
Besonderheiten der Unfallstelle									
Schienengleicher Wegübergang	28	-	7	21	32	-	7	25	17
Fußgängerüberweg (Zebrastreifen)	101	1	18	82	111	1	19	91	6
Fußgängerfurt	55	2	19	34	63	2	19	42	4
Haltestelle	62	-	15	47	74	-	16	58	7
Arbeitsstelle	16	-	2	14	20	-	2	18	9
Verkehrsberuhigter Bereich	20	-	3	17	22	-	3	19	2
außerhalb von Ortschaften, ohne Autobahn									
Unfälle insgesamt	2 264	76	700	1 488	3 177	82	867	2 228	920
darunter									
Charakteristik der Unfallstelle									
Kreuzung	140	7	28	105	232	8	48	176	71
Einmündung	287	5	77	205	464	5	94	365	122
Grundstücksein- oder -ausfahrt	28	1	11	16	49	1	11	37	9
Steigung	244	9	76	159	337	10	98	229	92
Gefälle	484	21	176	287	663	23	214	426	193
Kurve	945	27	327	591	1 300	29	409	862	366
Besonderheiten der Unfallstelle									
Schienengleicher Wegübergang	4	-	1	3	4	-	1	3	4
Fußgängerüberweg (Zebrastreifen)	-	-	-	-	-	-	-	-	-
Fußgängerfurt	-	-	-	-	-	-	-	-	2
Haltestelle	3	-	1	2	4	-	1	3	-
Arbeitsstelle	19	-	7	12	23	-	7	16	6
Verkehrsberuhigter Bereich	-	-	-	-	-	-	-	-	-
auf Autobahnen									
Unfälle insgesamt	564	15	163	386	893	15	245	633	570
darunter									
Charakteristik der Unfallstelle									
Kreuzung	-	-	-	-	-	-	-	-	-
Einmündung	11	-	4	7	20	-	5	15	12
Grundstücksein- oder -ausfahrt	-	-	-	-	-	-	-	-	-
Steigung	70	1	18	51	105	1	27	77	61
Gefälle	112	5	34	73	204	5	46	153	127
Kurve	104	-	33	71	149	-	42	107	119
Besonderheiten der Unfallstelle									
Schienengleicher Wegübergang	-	-	-	-	-	-	-	-	-
Fußgängerüberweg (Zebrastreifen)	-	-	-	-	-	-	-	-	-
Fußgängerfurt	-	-	-	-	-	-	-	-	-
Haltestelle	-	-	-	-	-	-	-	-	-
Arbeitsstelle	26	-	8	18	43	-	12	31	4
Verkehrsberuhigter Bereich	-	-	-	-	-	-	-	-	-
innerhalb und außerhalb von Ortschaften									
Unfälle insgesamt	6 769	114	1 637	5 018	8 903	120	1 958	6 825	3 059
darunter									
Charakteristik der Unfallstelle									
Kreuzung	949	10	157	782	1 290	11	192	1 087	497
Einmündung	1 200	8	239	953	1 598	8	275	1 315	565
Grundstücksein- oder -ausfahrt	352	5	63	284	413	5	64	344	74
Steigung	483	13	136	334	647	14	173	460	235
Gefälle	983	29	315	639	1 329	31	375	923	468
Kurve	1 462	33	468	961	1 966	35	578	1 353	731
Besonderheiten der Unfallstelle									
Schienengleicher Wegübergang	32	-	8	24	36	-	8	28	21
Fußgängerüberweg (Zebrastreifen)	101	1	18	82	111	1	19	91	6
Fußgängerfurt	55	2	19	34	63	2	19	42	6
Haltestelle	65	-	16	49	78	-	17	61	7
Arbeitsstelle	61	-	17	44	86	-	21	65	19
Verkehrsberuhigter Bereich	20	-	3	17	22	-	3	19	2

*) Die Tabelle enthält Mehrfachzählungen, weil bei einem Unfall bis zu drei Angaben gemacht werden können

1. Straßenverkehrsunfälle und Unfallfolgen

1.6 Nach Ortslagen, Lichtverhältnissen, Straßenzustand und Hindernissen neben der Fahrbahn

Lichtverhältnisse Straßenzustand	Unfälle mit Personenschaden				Verunglückte Personen				Schwerwiegende Unfälle mit Sachschaden (i.e.S.)
	insgesamt	davon mit			insgesamt	davon			
		Getöteten	Schwer- verletzten	Leicht-		Getötete	Schwer- verletzte	Leicht-	
innerhalb von Ortschaften									
Lichtverhältnisse									
Tageslicht	3 102	15	580	2 507	3 772	15	630	3 127	1 024
Dämmerung	181	-	28	153	220	-	30	190	75
Dunkelheit	658	8	166	484	841	8	186	647	470
Zusammen	3 941	23	774	3 144	4 833	23	846	3 964	1 569
Straßenzustand									
Trocken	2 711	17	558	2 136	3 299	17	609	2 673	824
Naß/Feucht/Schlüpfrig	839	6	157	676	1 058	6	176	876	415
Winterglatt	391	-	59	332	476	-	61	415	330
Zusammen	3 941	23	774	3 144	4 833	23	846	3 964	1 569
Aufprall a.Hindernis neben Fahrbahn									
Baum	90	-	34	56	112	-	41	71	51
Mast	81	1	26	54	106	1	29	76	68
Widerlager	9	-	4	5	10	-	5	5	2
Schutzplanke	23	1	7	15	29	1	8	20	30
sonstiges Hindernis	164	3	37	124	203	3	45	155	188
kein Aufprall	3 574	18	666	2 890	4 373	18	718	3 637	1 230
Zusammen	3 941	23	774	3 144	4 833	23	846	3 964	1 569
außerhalb von Ortschaften, ohne Autobahn									
Lichtverhältnisse									
Tageslicht	1 568	50	492	1 026	2 242	54	616	1 572	518
Dämmerung	143	5	43	95	195	6	58	131	49
Dunkelheit	553	21	165	367	740	22	193	525	353
Zusammen	2 264	76	700	1 488	3 177	82	867	2 228	920
Straßenzustand									
Trocken	1 259	43	435	781	1 771	47	533	1 191	378
Naß/Feucht/Schlüpfrig	636	25	176	435	878	27	217	634	257
Winterglatt	369	8	89	272	528	8	117	403	285
Zusammen	2 264	76	700	1 488	3 177	82	867	2 228	920
Aufprall a.Hindernis neben Fahrbahn									
Baum	340	19	130	191	422	19	149	254	101
Mast	26	-	6	20	28	-	6	22	27
Widerlager	6	-	3	3	7	-	3	4	5
Schutzplanke	117	1	44	72	136	1	51	84	91
sonstiges Hindernis	296	7	95	194	379	9	108	262	143
kein Aufprall	1 479	49	422	1 008	2 205	53	550	1 602	553
Zusammen	2 264	76	700	1 488	3 177	82	867	2 228	920
auf Autobahnen									
Lichtverhältnisse									
Tageslicht	391	8	113	270	622	8	169	445	301
Dämmerung	20	-	4	16	27	-	6	21	34
Dunkelheit	153	7	46	100	244	7	70	167	235
Zusammen	564	15	163	386	893	15	245	633	570
Straßenzustand									
Trocken	307	7	100	200	486	7	145	334	130
Naß/Feucht/Schlüpfrig	166	6	40	120	250	6	65	179	193
Winterglatt	91	2	23	66	157	2	35	120	247
Zusammen	564	15	163	386	893	15	245	633	570
Aufprall a.Hindernis neben Fahrbahn									
Baum	14	2	3	9	21	2	5	14	6
Mast	1	-	-	1	1	-	-	1	-
Widerlager	2	-	1	1	3	-	2	1	1
Schutzplanke	214	5	70	139	333	5	101	227	329
sonstiges Hindernis	67	2	24	41	94	2	35	57	49
kein Aufprall	266	6	65	195	441	6	102	333	185
Zusammen	564	15	163	386	893	15	245	633	570
innerhalb und außerhalb von Ortschaften									
Lichtverhältnisse									
Tageslicht	5 061	73	1 185	3 803	6 636	77	1 415	5 144	1 843
Dämmerung	344	5	75	264	442	6	94	342	158
Dunkelheit	1 364	36	377	951	1 825	37	449	1 339	1 058
Insgesamt	6 769	114	1 637	5 018	8 903	120	1 958	6 825	3 059
Straßenzustand									
Trocken	4 277	67	1 093	3 117	5 556	71	1 287	4 198	1 332
Naß/Feucht/Schlüpfrig	1 641	37	373	1 231	2 186	39	458	1 689	865
Winterglatt	851	10	171	670	1 161	10	213	938	862
Insgesamt	6 769	114	1 637	5 018	8 903	120	1 958	6 825	3 059
Aufprall a.Hindernis neben Fahrbahn									
Baum	444	21	167	256	555	21	195	339	158
Mast	108	1	32	75	135	1	35	99	95
Widerlager	17	-	8	9	20	-	10	10	8
Schutzplanke	354	7	121	226	498	7	160	331	450
sonstiges Hindernis	527	12	156	359	676	14	188	474	380
kein Aufprall	5 319	73	1 153	4 093	7 019	77	1 370	5 572	1 968
Insgesamt	6 769	114	1 637	5 018	8 903	120	1 958	6 825	3 059

1. Straßenverkehrsunfälle und Unfallfolgen

1.7 Nach Ortslagen und Art der Verkehrsbeteiligung *)

Art der Verkehrsbeteiligung	Unfälle mit Personenschaden				Verunglückte Personen				Schwerwiegende Unfälle mit Sachschaden (i.e.S.)
	insgesamt	davon mit			insgesamt	davon			
		Getöteten	Schwer-	Leicht-		Getötete	Schwer-	Leicht-	
			verletzten				verletzte		
innerhalb von Ortschaften									
Unfälle insgesamt	3 941	23	774	3 144	4 833	23	846	3 964	1 569
darunter									
Unfälle mit Beteiligung von									
Führern von									
Motorzweirädern	467	3	139	325	521	3	148	370	19
Personenkraftwagen	3 256	16	567	2 673	4 062	16	629	3 417	1 525
Kraftomnibussen	76	-	7	69	102	-	7	95	13
Güterkraftfahrzeugen	449	4	87	358	566	4	98	464	247
Landwirtschaftl. Zugmaschinen	9	1	2	6	12	1	2	9	4
Fahrrädern	950	4	204	742	1 006	4	207	795	6
Fußgängern	704	10	204	490	778	10	210	558	-
außerhalb von Ortschaften, ohne Autobahn									
Unfälle insgesamt	2 264	76	700	1 488	3 177	82	867	2 228	920
darunter									
Unfälle mit Beteiligung von									
Führern von									
Motorzweirädern	305	8	161	136	363	8	175	180	12
Personenkraftwagen	1 906	63	537	1 306	2 767	69	698	2 000	866
Kraftomnibussen	17	3	4	10	26	4	5	17	8
Güterkraftfahrzeugen	320	23	78	219	452	24	97	331	143
Landwirtschaftl. Zugmaschinen	19	1	10	8	27	1	12	14	4
Fahrrädern	98	5	45	48	106	5	45	56	-
Fußgängern	41	4	17	20	48	4	17	27	1
auf Autobahnen									
Unfälle insgesamt	564	15	163	386	893	15	245	633	570
darunter									
Unfälle mit Beteiligung von									
Führern von									
Motorzweirädern	11	1	6	4	12	1	6	5	-
Personenkraftwagen	496	12	140	344	808	12	217	579	460
Kraftomnibussen	-	-	-	-	-	-	-	-	1
Güterkraftfahrzeugen	185	7	62	116	283	7	88	188	210
Landwirtschaftl. Zugmaschinen	-	-	-	-	-	-	-	-	-
Fahrrädern	-	-	-	-	-	-	-	-	-
Fußgängern	3	1	-	2	4	1	-	3	-
innerhalb und außerhalb von Ortschaften									
Unfälle insgesamt	6 769	114	1 637	5 018	8 903	120	1 958	6 825	3 059
darunter									
Unfälle mit Beteiligung von									
Führern von									
Motorzweirädern	783	12	306	465	896	12	329	555	31
Personenkraftwagen	5 658	91	1 244	4 323	7 637	97	1 544	5 996	2 851
Kraftomnibussen	93	3	11	79	128	4	12	112	22
Güterkraftfahrzeugen	954	34	227	693	1 301	35	283	983	600
Landwirtschaftl. Zugmaschinen	28	2	12	14	39	2	14	23	8
Fahrrädern	1 048	9	249	790	1 112	9	252	851	6
Fußgängern	748	15	221	512	830	15	227	588	1

*) Die Tabelle enthält Mehrfachzählungen, da bei einem Unfall mehrere Verkehrsarten beteiligt sein können

1. Straßenverkehrsunfälle und Unfallfolgen

1.8 Nach Ortslagen und Hauptverursachern

Art der Verkehrsbeteiligung	Unfälle mit Personenschaden				Verunglückte Personen				Schwerwiegende Unfälle mit Sachschaden (i.e.S.)
	insgesamt	davon mit			insgesamt	davon			
		Getöteten	Schwer- verletzten	Leicht-		Getötete	Schwer- verletzte	Leicht-	
Hauptverursacher									
innerhalb von Ortschaften									
Führer von									
Kraftomnibussen	22	-	4	18	27	-	4	23	3
davon Reisebusse	2	-	-	2	2	-	-	2	1
Linienbusse	18	-	4	14	23	-	4	19	2
Schulbusse	1	-	-	1	1	-	-	1	-
Obusse	-	-	-	-	-	-	-	-	-
sonstige oder unbekannt	1	-	-	1	1	-	-	1	-
Personenkraftwagen	2 717	13	455	2 249	3 444	13	513	2 918	1 381
davon mit Wohnanhänger	-	-	-	-	-	-	-	-	-
mit sonst. Anhänger	7	-	1	6	9	-	1	8	4
ohne Anhänger	2 710	13	454	2 243	3 435	13	512	2 910	1 377
Leichtkrafträder	29	-	9	20	34	-	9	25	1
davon bis 50 cm ³	-	-	-	-	-	-	-	-	-
bis 125 cm ³	24	-	7	17	29	-	7	22	1
ohne Angabe	5	-	2	3	5	-	2	3	-
außerhalb von Ortschaften, ohne Autobahn									
Führer von									
Kraftomnibussen	6	-	1	5	11	-	1	10	3
davon Reisebusse	1	-	-	1	1	-	-	1	-
Linienbusse	4	-	1	3	9	-	1	8	2
Schulbusse	1	-	-	1	1	-	-	1	1
Obusse	-	-	-	-	-	-	-	-	-
sonstige oder unbekannt	-	-	-	-	-	-	-	-	-
Personenkraftwagen	1 731	57	485	1 189	2 511	63	636	1 812	806
davon mit Wohnanhänger	-	-	-	-	-	-	-	-	1
mit sonst. Anhänger	8	-	3	5	11	-	4	7	2
ohne Anhänger	1 723	57	482	1 184	2 500	63	632	1 805	803
Leichtkrafträder	23	1	9	13	29	1	9	19	-
davon bis 50 cm ³	-	-	-	-	-	-	-	-	-
bis 125 cm ³	22	1	8	13	28	1	8	19	-
ohne Angabe	1	-	1	-	1	-	1	-	-
auf Autobahnen									
Führer von									
Kraftomnibussen	-	-	-	-	-	-	-	-	-
davon Reisebusse	-	-	-	-	-	-	-	-	-
Linienbusse	-	-	-	-	-	-	-	-	-
Schulbusse	-	-	-	-	-	-	-	-	-
Obusse	-	-	-	-	-	-	-	-	-
sonstige oder unbekannt	-	-	-	-	-	-	-	-	-
Personenkraftwagen	442	9	123	310	716	9	191	516	411
davon mit Wohnanhänger	2	-	1	1	5	-	2	3	2
mit sonst. Anhänger	6	-	3	3	10	-	4	6	5
ohne Anhänger	434	9	119	306	701	9	185	507	404
Leichtkrafträder	-	-	-	-	-	-	-	-	-
davon bis 50 cm ³	-	-	-	-	-	-	-	-	-
bis 125 cm ³	-	-	-	-	-	-	-	-	-
ohne Angabe	-	-	-	-	-	-	-	-	-
innerhalb und außerhalb von Ortschaften									
Führer von									
Kraftomnibussen	28	-	5	23	38	-	5	33	6
davon Reisebusse	3	-	-	3	3	-	-	3	1
Linienbusse	22	-	5	17	32	-	5	27	4
Schulbusse	2	-	-	2	2	-	-	2	1
Obusse	-	-	-	-	-	-	-	-	-
sonstige oder unbekannt	1	-	-	1	1	-	-	1	-
Personenkraftwagen	4 890	79	1 063	3 748	6 671	85	1 340	5 246	2 598
davon mit Wohnanhänger	2	-	1	1	5	-	2	3	3
mit sonst. Anhänger	21	-	7	14	30	-	9	21	11
ohne Anhänger	4 867	79	1 055	3 733	6 636	85	1 329	5 222	2 584
Leichtkrafträder	52	1	18	33	63	1	18	44	1
davon bis 50 cm ³	-	-	-	-	-	-	-	-	-
bis 125 cm ³	46	1	15	30	57	1	15	41	1
ohne Angabe	6	-	3	3	6	-	3	3	-

1. Straßenverkehrsunfälle und Unfallfolgen

1.9 Nebelunfälle nach Ortslagen, Anzahl der Beteiligten und Art der Verkehrsbeteiligung

Anzahl der Beteiligten Art der Verkehrsbeteiligung	Unfälle mit Personenschaden				Darunter Nebelunfälle			
	insgesamt	dabei			insgesamt	dabei		
		Getötete	Schwer- verletzte	Leicht-		Getötete	Schwer- verletzte	Leicht-
innerhalb von Ortschaften								
Alleinunfälle	581	7	206	441	1	-	2	-
Unfälle mit 2 Beteiligten	3 031	14	567	3 057	1	-	-	1
Unfälle mit 3 Beteiligten	280	1	60	381	-	-	-	-
Unfälle mit 4 Beteiligten	38	1	12	66	-	-	-	-
Unfälle mit 5 o.m. Beteiligten	11	-	1	19	-	-	-	-
Unfälle insgesamt	3 941	23	846	3 964	2	-	2	1
darunter								
Unfälle mit Beteiligung von Führern von ¹⁾								
Motorzweirädern	467	3	148	370	-	-	-	-
Personenkraftwagen	3 256	16	629	3 417	2	-	2	1
Kraftomnibussen	76	-	7	95	-	-	-	-
Güterkraftfahrzeugen	449	4	98	464	-	-	-	-
Fahrrädern	950	4	207	795	-	-	-	-
außerhalb von Ortschaften, ohne Autobahn								
Alleinunfälle	1 081	25	403	834	5	1	-	4
Unfälle mit 2 Beteiligten	998	44	372	1 129	2	-	1	2
Unfälle mit 3 Beteiligten	153	9	75	204	-	-	-	-
Unfälle mit 4 Beteiligten	24	4	15	42	1	-	-	5
Unfälle mit 5 o.m. Beteiligten	8	-	2	19	-	-	-	-
Unfälle insgesamt	2 264	82	867	2 228	8	1	1	11
darunter								
Unfälle mit Beteiligung von Führern von ¹⁾								
Motorzweirädern	305	8	175	180	-	-	-	-
Personenkraftwagen	1 906	69	698	2 000	7	1	-	11
Kraftomnibussen	17	4	5	17	-	-	-	-
Güterkraftfahrzeugen	320	24	97	331	2	-	-	7
Fahrrädern	98	5	45	56	-	-	-	-
auf Autobahnen								
Alleinunfälle	233	4	100	218	-	-	-	-
Unfälle mit 2 Beteiligten	224	4	76	247	2	-	-	4
Unfälle mit 3 Beteiligten	69	2	35	88	2	-	-	3
Unfälle mit 4 Beteiligten	19	1	13	19	1	-	1	2
Unfälle mit 5 o.m. Beteiligten	19	4	21	61	1	-	-	6
Unfälle insgesamt	564	15	245	633	6	-	1	15
darunter								
Unfälle mit Beteiligung von Führern von ¹⁾								
Motorzweirädern	11	1	6	5	-	-	-	-
Personenkraftwagen	496	12	217	579	5	-	1	14
Kraftomnibussen	-	-	-	-	-	-	-	-
Güterkraftfahrzeugen	185	7	88	188	4	-	1	11
Fahrrädern	-	-	-	-	-	-	-	-
innerhalb und außerhalb von Ortschaften								
Alleinunfälle	1 895	36	709	1 493	6	1	2	4
Unfälle mit 2 Beteiligten	4 253	62	1 015	4 433	5	-	1	7
Unfälle mit 3 Beteiligten	502	12	170	673	2	-	-	3
Unfälle mit 4 Beteiligten	81	6	40	127	2	-	1	7
Unfälle mit 5 o.m. Beteiligten	38	4	24	99	1	-	-	6
Unfälle insgesamt	6 769	120	1 958	6 825	16	1	4	27
darunter								
Unfälle mit Beteiligung von Führern von ¹⁾								
Motorzweirädern	783	12	329	555	-	-	-	-
Personenkraftwagen	5 658	97	1 544	5 996	14	1	3	26
Kraftomnibussen	93	4	12	112	-	-	-	-
Güterkraftfahrzeugen	954	35	283	983	6	-	1	18
Fahrrädern	1 048	9	252	851	-	-	-	-

1) Mehrfachzählungen, da bei einem Unfall mehrere Verkehrsbeteiligungsarten beteiligt sein können

1. Straßenverkehrsunfälle und Unfallfolgen

1.10 Nach Ortslagen und Monaten

Unfälle — Verunglückte	Insgesamt	Januar	Februar	März	April	Mai	Juni	Juli	August	September	Oktober	November	Dezember
innerhalb von Ortschaften													
Unfälle													
davon mit Personenschaden	3 941	214	167	292	363	360	450	400	425	361	363	319	227
Schwerwiegende Unfälle													
mit Sachschaden (i.e.S.)	1 569	143	117	130	115	130	106	111	116	140	134	169	158
Zusammen	5 510	357	284	422	478	490	556	511	541	501	497	488	385
Verunglückte													
davon Getötete	23	2	-	-	3	1	3	3	3	-	4	4	-
Schwerverletzte	846	43	37	65	77	74	91	100	86	72	93	72	36
Leichtverletzte	3 964	231	171	296	379	351	448	381	434	379	330	321	243
Zusammen	4 833	276	208	361	459	426	542	484	523	451	427	397	279
außerhalb von Ortschaften, ohne Autobahn													
Unfälle													
davon mit Personenschaden	2 264	175	135	151	147	185	238	203	245	216	209	214	146
Schwerwiegende Unfälle													
mit Sachschaden (i.e.S.)	920	119	90	69	45	63	47	61	57	63	85	101	120
Zusammen	3 184	294	225	220	192	248	285	264	302	279	294	315	266
Verunglückte													
davon Getötete	82	8	3	2	9	6	10	4	6	7	14	8	5
Schwerverletzte	867	64	35	53	77	71	109	68	97	101	90	63	39
Leichtverletzte	2 228	186	143	155	129	164	222	211	231	204	193	220	170
Zusammen	3 177	258	181	210	215	241	341	283	334	312	297	291	214
auf Autobahnen													
Unfälle													
davon mit Personenschaden	564	35	39	34	37	48	36	71	47	40	55	53	69
Schwerwiegende Unfälle													
mit Sachschaden (i.e.S.)	570	100	48	47	15	33	13	31	44	29	24	58	128
Zusammen	1 134	135	87	81	52	81	49	102	91	69	79	111	197
Verunglückte													
davon Getötete	15	2	1	-	1	4	3	2	-	1	-	-	1
Schwerverletzte	245	16	14	16	22	19	16	40	15	17	27	15	28
Leichtverletzte	633	49	42	54	37	60	36	70	50	36	62	63	74
Zusammen	893	67	57	70	60	83	55	112	65	54	89	78	103
innerhalb und außerhalb von Ortschaften													
Unfälle													
davon mit Personenschaden	6 769	424	341	477	547	593	724	674	717	617	627	586	442
Schwerwiegende Unfälle													
mit Sachschaden (i.e.S.)	3 059	362	255	246	175	226	166	203	217	232	243	328	406
Insgesamt	9 828	786	596	723	722	819	890	877	934	849	870	914	848
Verunglückte													
davon Getötete	120	12	4	2	13	11	16	9	9	8	18	12	6
Schwerverletzte	1 958	123	86	134	176	164	216	208	198	190	210	150	103
Leichtverletzte	6 825	466	356	505	545	575	706	662	715	619	585	604	487
Insgesamt	8 903	601	446	641	734	750	938	879	922	817	813	766	596

1. Straßenverkehrsun

1.11 Nach Ortslagen, Uhr

Lfd. Nr.	Wochentag	0 Uhr - 0:59	1 Uhr - 1:59	2 Uhr - 2:59	3 Uhr - 3:59	4 Uhr - 4:59	5 Uhr - 5:59	6 Uhr - 6:59	7 Uhr - 7:59	8 Uhr - 8:59	9 Uhr - 9:59	10 Uhr - 10:59	11 Uhr - 11:59	12 Uhr - 12:59
Unfälle mit Per														
innerhalb														
1	Montag	2	1	1	1	5	14	38	44	27	34	51	44	31
2	Dienstag	3	2	-	-	1	12	22	44	25	38	26	37	40
3	Mittwoch	2	2	2	1	1	5	26	49	24	47	36	41	35
4	Donnerstag	2	1	2	3	1	12	22	38	32	30	28	42	37
5	Freitag	3	5	1	4	3	11	22	32	30	30	39	43	41
6	Samstag	14	14	3	5	6	3	5	6	10	25	27	36	25
7	Sonntag	13	10	9	7	5	8	2	4	6	13	9	17	14
8	Zusammen	39	35	18	21	22	65	137	217	154	217	216	260	223
außerhalb von Ort														
9	Montag	-	2	-	3	8	19	34	26	20	15	19	16	14
10	Dienstag	2	1	1	2	1	15	28	17	18	14	8	15	13
11	Mittwoch	1	-	3	2	5	11	28	17	12	15	6	10	13
12	Donnerstag	3	4	3	3	4	17	28	27	16	13	15	15	14
13	Freitag	2	1	4	1	4	10	22	10	17	20	23	15	20
14	Samstag	7	6	7	8	4	8	7	14	15	17	22	31	19
15	Sonntag	7	6	8	5	5	7	8	3	10	11	14	10	16
16	Zusammen	22	20	26	24	31	87	155	114	108	105	107	112	109
auf Auto														
17	Montag	1	1	1	1	1	6	6	7	7	3	3	5	1
18	Dienstag	2	1	1	1	1	2	1	3	3	1	5	2	1
19	Mittwoch	2	1	-	1	4	2	2	9	5	2	2	1	4
20	Donnerstag	2	2	2	4	3	5	2	5	3	6	3	2	5
21	Freitag	1	2	1	1	-	1	5	2	3	2	3	3	7
22	Samstag	3	-	4	-	1	2	4	6	4	6	5	5	7
23	Sonntag	-	3	1	-	1	2	-	1	2	1	3	5	7
24	Zusammen	11	10	10	8	11	20	20	33	27	21	24	23	32
innerhalb und außer														
25	Montag	3	4	2	5	14	39	78	77	54	52	73	65	46
26	Dienstag	7	4	2	3	3	29	51	64	46	53	39	54	54
27	Mittwoch	5	3	5	4	10	18	56	75	41	64	44	52	52
28	Donnerstag	7	7	7	10	8	34	52	70	51	49	46	59	56
29	Freitag	6	8	6	6	7	22	49	44	50	52	65	61	68
30	Samstag	24	20	14	13	11	13	16	26	29	48	54	72	51
31	Sonntag	20	19	18	12	11	17	10	8	18	25	26	32	37
32	Insgesamt	72	65	54	53	64	172	312	364	289	343	347	395	364

fälle und Unfallfolgen

zeit und Wochentagen

13 Uhr - 13:59	14 Uhr - 14:59	15 Uhr - 15:59	16 Uhr - 16:59	17 Uhr - 17:59	18 Uhr - 18:59	19 Uhr - 19:59	20 Uhr - 20:59	21 Uhr - 21:59	22 Uhr - 22:59	23 Uhr - 23:59	Ohne Angabe	Insgesamt	Lfd. Nr.
sonenschaden													
von Ortschaften													
42	30	49	55	58	41	25	20	7	8	3	-	631	1
49	49	75	71	57	28	18	14	10	7	8	-	636	2
31	50	55	57	47	26	34	10	4	11	3	-	599	3
36	54	57	61	52	40	15	12	12	10	8	-	607	4
77	59	55	51	36	47	26	15	18	17	9	-	674	5
42	40	37	43	27	16	20	22	16	8	12	-	462	6
24	26	29	30	29	30	13	14	11	4	5	-	332	7
301	308	357	368	306	228	151	107	78	65	48	-	3 941	8
schaften, ohne Autobahn													
17	23	22	27	19	14	6	5	15	9	5	-	338	9
18	23	26	27	22	14	7	12	5	9	3	-	301	10
17	17	22	17	20	12	12	10	8	4	7	-	269	11
18	29	22	27	25	16	18	8	7	11	5	-	348	12
25	20	22	31	27	20	17	15	11	13	4	-	354	13
38	33	23	21	23	10	22	8	9	7	11	-	370	14
16	22	29	22	23	21	14	11	5	6	5	-	284	15
149	167	166	172	159	107	96	69	60	59	40	-	2 264	16
bahnen													
7	2	15	5	5	8	-	3	6	2	4	-	100	17
1	2	5	5	5	2	4	-	4	-	1	-	53	18
8	4	5	2	4	4	3	1	-	1	2	-	69	19
3	3	4	11	5	5	7	4	3	1	1	-	91	20
10	10	14	4	9	7	6	4	3	5	1	-	104	21
9	4	3	1	1	2	2	2	1	1	1	-	74	22
7	5	5	8	12	3	2	3	1	-	1	-	73	23
45	30	51	36	41	31	24	17	18	10	11	-	564	24
halb von Ortschaften													
66	55	86	87	82	63	31	28	28	19	12	-	1 069	25
68	74	106	103	84	44	29	26	19	16	12	-	990	26
56	71	82	76	71	42	49	21	12	16	12	-	937	27
57	86	83	99	82	61	40	24	22	22	14	-	1 046	28
112	89	91	86	72	74	49	34	32	35	14	-	1 132	29
89	77	63	65	51	28	44	32	26	16	24	-	906	30
47	53	63	60	64	54	29	28	17	10	11	-	689	31
495	505	574	576	506	366	271	193	156	134	99	-	6 769	32

1. Straßenverkehrsunfälle und Unfallfolgen

1.12 Nach Ortslagen und zulässigen Höchstgeschwindigkeiten

Merkmal	Unfälle mit Personenschaden				Verunglückte Personen				Schwerwie- gende Unfälle mit Sachschaden (i.e.S.)
	insgesamt	davon mit			insgesamt	davon			
		Getöteten	Schwer- verletzten	Leicht-		Getötete	Schwer- verletzte	Leicht-	
innerhalb von Ortschaften									
Insgesamt	3 941	23	774	3 144	4 833	23	846	3 964	1 569
davon									
Geschwindigkeitsbegrenzung									
am Unfallort:									
bis 5 km/h	2	-	-	2	2	-	-	2	-
bis 10 km/h	3	-	-	3	3	-	-	3	-
bis 15 km/h	-	-	-	-	-	-	-	-	1
bis 20 km/h	9	-	-	9	9	-	-	9	2
bis 25 km/h	-	-	-	-	-	-	-	-	-
bis 30 km/h	213	1	40	172	246	1	43	202	90
bis 40 km/h	1	-	1	-	1	-	1	-	1
bis 50 km/h	428	4	85	339	583	4	103	476	194
bis 60 km/h	54	1	13	40	94	1	19	74	17
bis 70 km/h	45	-	9	36	76	-	13	63	18
bis 80 km/h	1	-	-	1	2	-	-	2	5
bis 90 km/h	-	-	-	-	-	-	-	-	-
bis 100 km/h	8	-	4	4	12	-	5	7	2
Fußgänger-/Verkehrsberuhigter									
Bereich	20	-	3	17	22	-	3	19	2
Zone 20 km/h	5	-	2	3	6	-	2	4	-
Zone 30 km/h	37	-	11	26	40	-	11	29	6
ohne Angabe	3 115	17	606	2 492	3 737	17	646	3 074	1 231
außerhalb von Ortschaften, ohne Autobahn									
Insgesamt	2 264	76	700	1 488	3 177	82	867	2 228	920
davon									
Geschwindigkeitsbegrenzung									
am Unfallort:									
bis 5 km/h	-	-	-	-	-	-	-	-	-
bis 10 km/h	-	-	-	-	-	-	-	-	-
bis 15 km/h	1	-	-	1	1	-	-	1	-
bis 20 km/h	-	-	-	-	-	-	-	-	-
bis 25 km/h	-	-	-	-	-	-	-	-	-
bis 30 km/h	15	-	2	13	21	-	2	19	4
bis 40 km/h	11	1	4	6	13	1	4	8	6
bis 50 km/h	61	-	13	48	84	-	15	69	23
bis 60 km/h	50	-	13	37	70	-	14	56	21
bis 70 km/h	247	10	61	176	405	12	85	308	114
bis 80 km/h	42	5	13	24	62	5	16	41	15
bis 90 km/h	-	-	-	-	-	-	-	-	-
bis 100 km/h	83	6	24	53	120	6	32	82	44
bis 110 km/h	-	-	-	-	-	-	-	-	-
bis 120 km/h	8	-	3	5	10	-	3	7	8
bis 130 km/h	-	-	-	-	-	-	-	-	1
ohne Angabe	1 746	54	567	1 125	2 391	58	696	1 637	684
auf Autobahnen									
Insgesamt	564	15	163	386	893	15	245	633	570
davon									
Geschwindigkeitsbegrenzung									
am Unfallort:									
bis 30 km/h	1	-	1	-	1	-	1	-	-
bis 40 km/h	6	-	-	6	7	-	-	7	1
bis 50 km/h	1	-	-	1	1	-	-	1	1
bis 60 km/h	9	-	1	8	20	-	4	16	8
bis 70 km/h	1	-	-	1	4	-	-	4	1
bis 80 km/h	44	-	11	33	58	-	12	46	34
bis 90 km/h	-	-	-	-	-	-	-	-	-
bis 100 km/h	19	2	5	12	31	2	9	20	24
bis 110 km/h	-	-	-	-	-	-	-	-	-
bis 120 km/h	9	-	1	8	16	-	1	15	15
bis 130 km/h	68	2	17	49	103	2	27	74	51
ohne Angabe	406	11	127	268	652	11	191	450	435

1. Straßenverkehrsunfälle und Unfallfolgen

1.13 Nach Geschwindigkeitsbegrenzungen in Baustellenbereichen
und auf freien Strecken der Autobahnen

Merkmal	Unfälle mit Personenschaden				Verunglückte Personen				Schwerwie- gende Unfälle mit Sachschaden (i.e.S.)
	insgesamt	davon mit			insgesamt	davon			
		Getöteten	Schwer- verletzten	Leicht-		Getötete	Schwer- verletzte	Leicht-	
Geschwindigkeitsunfälle									
im Baustellenbereich									
Insgesamt	5	-	2	3	11	-	5	6	-
davon									
ohne Geschwindigkeitsbegrenzung am Unfallort	-	-	-	-	-	-	-	-	-
mit Geschwindigkeitsbegrenzung am Unfallort	5	-	2	3	11	-	5	6	-
davon									
bis 60 km/h	2	-	1	1	6	-	4	2	-
bis 80 km/h	2	-	1	1	3	-	1	2	-
bis 100 km/h	1	-	-	1	2	-	-	2	-
bis 120 km/h	-	-	-	-	-	-	-	-	-
bis 130 km/h	-	-	-	-	-	-	-	-	-
auf anderen Strecken									
Insgesamt	240	8	80	152	395	8	124	263	394
davon									
ohne Geschwindigkeitsbegrenzung am Unfallort	179	5	64	110	302	5	100	197	308
mit Geschwindigkeitsbegrenzung am Unfallort	61	3	16	42	93	3	24	66	86
davon									
bis 60 km/h	1	-	-	1	1	-	-	1	5
bis 80 km/h	15	-	3	12	17	-	3	14	14
bis 100 km/h	11	2	4	5	20	2	8	10	19
bis 120 km/h	7	-	-	7	13	-	-	13	12
bis 130 km/h	27	1	9	17	42	1	13	28	36
Zusammen									
Insgesamt	245	8	82	155	406	8	129	269	394
davon									
ohne Geschwindigkeitsbegrenzung am Unfallort	179	5	64	110	302	5	100	197	308
mit Geschwindigkeitsbegrenzung am Unfallort	66	3	18	45	104	3	29	72	86
davon									
bis 60 km/h	3	-	1	2	7	-	4	3	5
bis 80 km/h	17	-	4	13	20	-	4	16	14
bis 100 km/h	12	2	4	6	22	2	8	12	19
bis 120 km/h	7	-	-	7	13	-	-	13	12
bis 130 km/h	27	1	9	17	42	1	13	28	36

2. Beteiligte an Straßenverkehrsunfällen

Noch: 2.1 Alleinunfälle und Unfälle mit zwei Beteiligten nach Ortslagen, Unfallverursacher und Unfallgegner

Der zweite Beteiligte war ein(e)	Der erste Beteiligte (Hauptverursacher) war ein(e)													Unfälle insgesamt
	Mofa, Moped	Motorrad	Personenkraftwagen	Kraftomnibus, Obus	Liefer- und Lastkraftw.	Sattelschlepper	landwirt. Zugmaschine	andere Zugmaschine	LKW mit Spezialaufbau	Fahrrad	anderes Fahrzeug	Fußgänger	sonstige Person	

bei Unfällen mit Personenschaden

innerhalb von Ortschaften

Alleinunfälle	48	50	265	4	23	3	3	4	1	169	11	-	-	581
Unf. zwischen zwei Beteiligten insgesamt	55	73	2 181	17	229	14	2	3	3	288	45	117	4	3 031
Mofa, Moped	-	-	61	2	3	1	-	-	-	2	1	-	-	70
Motorrad	1	5	126	1	12	-	-	-	-	3	1	-	-	149
Personenkraftwagen	39	47	1 021	2	133	7	2	3	1	160	16	81	-	1 512
Kraftomnibus, Obus	-	1	28	1	5	1	-	-	-	9	1	4	-	50
Liefer-, Lastkraftw.	8	8	65	1	6	2	-	-	-	8	1	2	-	101
Sattelschlepper	-	2	9	-	2	-	-	-	-	-	1	1	-	15
Landw. Zugmaschine	-	-	-	-	-	-	-	-	-	-	1	1	-	2
andere Zugmaschine	-	-	2	-	-	-	-	-	-	-	-	1	-	3
LKW m. Spezialaufb.	-	-	3	-	-	-	-	-	-	-	-	-	-	3
Fahrrad	3	5	414	2	26	1	-	-	1	43	3	17	3	518
anderes Fahrzeug	1	2	33	1	5	1	-	-	-	10	1	10	1	65
Fußgänger	3	3	417	6	36	1	-	-	-	53	19	-	-	538
sonstige Person	-	-	2	1	1	-	-	-	1	-	-	-	-	5

außerhalb von Ortschaften

Alleinunfälle	19	148	1 007	3	56	24	2	1	3	43	8	-	-	1 314
Unf. zwischen zwei Beteiligten insgesamt	10	54	939	3	121	33	6	3	2	22	23	3	3	1 222
Mofa, Moped	1	-	10	-	2	1	-	-	-	-	-	-	-	14
Motorrad	-	10	45	1	3	2	3	-	-	1	1	-	-	66
Personenkraftwagen	5	36	682	-	76	23	2	1	1	9	16	3	1	855
Kraftomnibus, Obus	2	1	7	-	-	-	-	-	-	-	-	-	-	10
Liefer-, Lastkraftw.	2	3	79	2	21	5	1	1	-	1	2	-	1	118
Sattelschlepper	-	-	40	-	8	2	-	1	-	-	-	-	-	51
Landw. Zugmaschine	-	1	6	-	-	-	-	-	-	-	-	-	-	7
andere Zugmaschine	-	-	4	-	-	-	-	-	-	-	-	-	-	4
LKW m. Spezialaufb.	-	-	2	-	1	-	-	-	-	-	-	-	-	3
Fahrrad	-	-	25	-	3	-	-	-	1	11	-	-	1	41
anderes Fahrzeug	-	2	14	-	1	-	-	-	-	-	1	-	-	18
Fußgänger	-	1	24	-	6	-	-	-	-	-	3	-	-	34
sonstige Person	-	-	1	-	-	-	-	-	-	-	-	-	-	1

innerhalb und außerhalb von Ortschaften

Alleinunfälle	67	198	1 272	7	79	27	5	5	4	212	19	-	-	1 895
Unf. zwischen zwei Beteiligten insgesamt	65	127	3 120	20	350	47	8	6	5	310	68	120	7	4 253
Mofa, Moped	1	-	71	2	5	2	-	-	-	2	1	-	-	84
Motorrad	1	15	171	2	15	2	3	-	-	4	2	-	-	215
Personenkraftwagen	44	83	1 703	2	209	30	4	4	2	169	32	84	1	2 367
Kraftomnibus, Obus	2	2	35	1	5	1	-	-	-	9	1	4	-	60
Liefer-, Lastkraftw.	10	11	144	3	27	7	1	1	-	9	3	2	1	219
Sattelschlepper	-	2	49	-	10	2	-	1	-	-	1	1	-	66
Landw. Zugmaschine	-	1	6	-	-	-	-	-	-	-	1	1	-	9
andere Zugmaschine	-	-	6	-	-	-	-	-	-	-	-	1	-	7
LKW m. Spezialaufb.	-	-	5	-	1	-	-	-	-	-	-	-	-	6
Fahrrad	3	5	439	2	29	1	-	-	2	54	3	17	4	559
anderes Fahrzeug	1	4	47	1	6	1	-	-	-	10	2	10	1	83
Fußgänger	3	4	441	6	42	1	-	-	-	53	22	-	-	572
sonstige Person	-	-	3	1	1	-	-	-	1	-	-	-	-	6

2. Beteiligte an Straßenverkehrsunfällen

2.2 Alleinunfälle und Unfälle mit zwei Beteiligten nach Ortslagen
Unfallverursacher, Unfallgegner und Unfallfolgen

Merkmal	Der erste Beteiligte (Hauptverursacher) war ein(e)													Ins- gesamt
	Mofa, Moped	Motorrad	Personen- kraft- wagen	Kraft- omnibus, Obus	Liefer- und Last- kraftw.	Sattel- schlepper	Landwirt. Zugma- schine	andere Zugma- schine	LKW mit Spezial- aufbau	Fahrrad	Stras- senbahn	Fuß- gänger	anderer Verkehrs- teiln. 1)	
bei Unfällen mit Personenschaden														
innerhalb von Ortschaften														
Alleinunfälle	48	50	265	4	23	3	3	4	1	169	1	-	10	581
dabei Verunglückte	51	55	316	6	28	3	3	5	2	170	3	-	12	654
davon														
Getötete	-	1	4	-	-	-	1	-	-	1	-	-	-	7
Schwerverletzte	19	21	84	1	8	2	1	3	-	64	-	-	3	206
Leichtverletzte	32	33	228	5	20	1	1	2	2	105	3	-	9	441
Unf. zwischen zwei Beteiligten	55	73	2 181	17	229	14	2	3	3	288	11	117	38	3 031
dabei verunglückte Fahrzeugbenutzer und Fußgänger	60	85	2 677	20	261	17	5	5	3	321	12	127	45	3 638
davon														
Getötete	-	-	9	-	3	-	-	-	-	2	-	-	-	14
Schwerverletzte	18	23	371	3	33	3	1	1	1	60	2	46	5	567
Leichtverletzte	42	62	2 297	17	225	14	4	4	2	259	10	81	40	3 057
Der zweite Beteiligte war ein:														
Mofa, Moped														
Unfälle	-	-	61	2	3	1	-	-	-	2	-	-	1	70
Vom ersten Beteiligten verunglückten insgesamt	-	-	3	-	-	-	-	-	-	2	-	-	-	5
davon														
Getötete	-	-	-	-	-	-	-	-	-	-	-	-	-	-
Schwerverletzte	-	-	1	-	-	-	-	-	-	-	-	-	-	1
Leichtverletzte	-	-	2	-	-	-	-	-	-	2	-	-	-	4
Vom zweiten Beteiligten verunglückten insgesamt	-	-	61	2	3	1	-	-	-	1	-	-	1	69
davon														
Getötete	-	-	-	-	-	-	-	-	-	-	-	-	-	-
Schwerverletzte	-	-	16	-	-	1	-	-	-	-	-	-	-	17
Leichtverletzte	-	-	45	2	3	-	-	-	-	1	-	-	1	52
Motorrad														
Unfälle	1	5	126	1	12	-	-	-	-	3	-	-	1	149
Vom ersten Beteiligten verunglückten insgesamt	1	5	7	1	-	-	-	-	-	3	-	-	1	18
davon														
Getötete	-	-	-	-	-	-	-	-	-	-	-	-	-	-
Schwerverletzte	-	1	1	-	-	-	-	-	-	-	-	-	-	2
Leichtverletzte	1	4	6	1	-	-	-	-	-	3	-	-	1	16
Vom zweiten Beteiligten verunglückten insgesamt	1	2	132	1	12	-	-	-	-	2	-	-	1	151
davon														
Getötete	-	-	-	-	-	-	-	-	-	-	-	-	-	-
Schwerverletzte	-	-	35	1	3	-	-	-	-	-	-	-	-	39
Leichtverletzte	1	2	97	-	9	-	-	-	-	2	-	-	1	112
Personenkraftwagen														
Unfälle	39	47	1 021	2	133	7	2	3	1	160	-	81	16	1 512
Vom ersten Beteiligten verunglückten insgesamt	40	49	423	-	16	-	-	2	-	160	-	80	5	775
davon														
Getötete	-	-	1	-	-	-	-	-	-	1	-	-	-	2
Schwerverletzte	13	14	51	-	4	-	-	-	-	28	-	34	-	144
Leichtverletzte	27	35	371	-	12	-	-	2	-	131	-	46	5	629
Vom zweiten Beteiligten verunglückten insgesamt	2	2	1 010	4	143	7	5	3	1	6	-	5	14	1 202
davon														
Getötete	-	-	-	-	-	-	-	-	-	-	-	-	-	-
Schwerverletzte	-	-	65	-	7	-	1	1	1	-	-	-	-	75
Leichtverletzte	2	2	945	4	136	7	4	2	-	6	-	5	14	1 127
Kraftomnibus, Obus														
Unfälle	-	1	28	1	5	1	-	-	-	9	-	4	1	50
Vom ersten Beteiligten verunglückten insgesamt	-	1	12	-	2	-	-	-	-	4	-	2	-	21
davon														
Getötete	-	-	-	-	-	-	-	-	-	-	-	-	-	-
Schwerverletzte	-	-	-	-	1	-	-	-	-	-	-	-	-	1
Leichtverletzte	-	1	12	-	1	-	-	-	-	4	-	2	-	20

1) übr. Kfz, Eisenbahnen, bespannte Fuhrwerke, sonst. und unbekannte Fahrzeuge, Handwagen/-karren, Tierführer/-treiber und andere Personen

2. Beteiligte an Straßenverkehrsunfällen

Noch: 2.2 Alleinunfälle und Unfälle mit zwei Beteiligten nach Ortslagen, Unfallverursacher, Unfallgegner und Unfallfolgen

Merkmal	Der erste Beteiligte (Hauptverursacher) war ein(e)													Ins- gesamt
	Mofa, Moped	Motorrad	Personen- kraft- wagen	Kraft- omnibus, Obus	Liefer- und Last- kraftw.	Sattel- schlepper	Landwirt. Zugma- schine	andere Zugma- schine	LKW mit Spezial- aufbau	Fahrrad	Stras- senbahn	Fuß- gänger	anderer Verkehrs- teiln. ¹⁾	
noch: bei Unfällen mit Personenschaden														
noch: innerhalb von Ortschaften														
noch:														
Kraftomnibus, Obus														
Vom zweiten Betei- ligten verunglück- ten insgesamt	-	-	30	1	4	1	-	-	-	5	-	2	4	47
davon														
Getötete	-	-	-	-	-	-	-	-	-	-	-	-	-	-
Schwerverletzte	-	-	-	-	1	-	-	-	-	-	-	-	-	1
Leichtverletzte	-	-	30	1	3	1	-	-	-	5	-	2	4	46
Liefer- und Last- kraftwagen														
Unfälle	8	8	65	1	6	2	-	-	-	8	1	2	-	101
Vom ersten Betei- ligten verunglück- ten insgesamt	8	9	61	-	2	-	-	-	-	8	1	2	-	91
davon														
Getötete	-	-	-	-	-	-	-	-	-	-	-	-	-	-
Schwerverletzte	4	4	9	-	-	-	-	-	-	1	-	2	-	20
Leichtverletzte	4	5	52	-	2	-	-	-	-	7	1	-	-	71
Vom zweiten Betei- ligten verunglück- ten insgesamt	-	-	33	1	4	3	-	-	-	-	1	-	-	42
davon														
Getötete	-	-	-	-	-	-	-	-	-	-	-	-	-	-
Schwerverletzte	-	-	3	-	-	2	-	-	-	-	-	-	-	5
Leichtverletzte	-	-	30	1	4	1	-	-	-	-	1	-	-	37
Sattelschlepper														
Unfälle	-	2	9	-	2	-	-	-	-	-	-	1	1	15
Vom ersten Betei- ligten verunglück- ten insgesamt	-	2	9	-	1	-	-	-	-	-	-	1	-	13
davon														
Getötete	-	-	-	-	-	-	-	-	-	-	-	-	-	-
Schwerverletzte	-	1	3	-	-	-	-	-	-	-	-	1	-	5
Leichtverletzte	-	1	6	-	1	-	-	-	-	-	-	-	-	8
Vom zweiten Betei- ligten verunglück- ten insgesamt	-	-	2	-	1	-	-	-	-	-	-	1	1	5
davon														
Getötete	-	-	-	-	-	-	-	-	-	-	-	-	-	-
Schwerverletzte	-	-	1	-	-	-	-	-	-	-	-	-	1	2
Leichtverletzte	-	-	1	-	1	-	-	-	-	-	-	1	-	3
Landwirtschaftliche Zugmaschine														
Unfälle	-	-	-	-	-	-	-	-	-	-	-	1	1	2
Vom ersten Betei- ligten verunglück- ten insgesamt	-	-	-	-	-	-	-	-	-	-	-	1	1	2
davon														
Getötete	-	-	-	-	-	-	-	-	-	-	-	-	-	-
Schwerverletzte	-	-	-	-	-	-	-	-	-	-	-	-	-	-
Leichtverletzte	-	-	-	-	-	-	-	-	-	-	-	1	1	2
Vom zweiten Betei- ligten verunglück- ten insgesamt	-	-	-	-	-	-	-	-	-	-	-	-	-	-
davon														
Getötete	-	-	-	-	-	-	-	-	-	-	-	-	-	-
Schwerverletzte	-	-	-	-	-	-	-	-	-	-	-	-	-	-
Leichtverletzte	-	-	-	-	-	-	-	-	-	-	-	-	-	-
Andere Zugmaschine														
Unfälle	-	-	2	-	-	-	-	-	-	-	-	1	-	3
Vom ersten Betei- ligten verunglück- ten insgesamt	-	-	-	-	-	-	-	-	-	-	-	-	-	-
davon														
Getötete	-	-	-	-	-	-	-	-	-	-	-	-	-	-
Schwerverletzte	-	-	-	-	-	-	-	-	-	-	-	-	-	-
Leichtverletzte	-	-	-	-	-	-	-	-	-	-	-	-	-	-
Vom zweiten Betei- ligten verunglück- ten insgesamt	-	-	2	-	-	-	-	-	-	-	-	1	-	3
davon														
Getötete	-	-	-	-	-	-	-	-	-	-	-	-	-	-
Schwerverletzte	-	-	1	-	-	-	-	-	-	-	-	-	-	1
Leichtverletzte	-	-	1	-	-	-	-	-	-	-	-	1	-	2

1) übr. Kfz, Eisenbahnen, bespannte Fuhrwerke, sonst. und unbekannte Fahrzeuge, Handwagen/-karren, Tierführer/-treiber und andere Personen

2. Beteiligte an Straßenverkehrsunfällen

Noch: 2.2 Alleinunfälle und Unfälle mit zwei Beteiligten nach Ortslagen, Unfallverursacher, Unfallgegner und Unfallfolgen

Merkmal	Der erste Beteiligte (Hauptverursacher) war ein(e)													Insgesamt
	Mofa, Moped	Motorrad	Personenkraftwagen	Kraftomnibus, Obus	Liefer- und Lastkraftw.	Sattelschlepper	Landwirt. Zugmaschine	andere Zugmaschine	LKW mit Spezialaufbau	Fahrrad	Strassenbahn	Fußgänger	anderer Verkehrsteiln. ¹⁾	
noch: bei Unfällen mit Personenschaden														
noch: innerhalb von Ortschaften														
Lkw m. Spezialaufbau														
Unfälle	-	-	3	-	-	-	-	-	-	-	-	-	-	3
Vom ersten Beteiligten verunglückten insgesamt	-	-	2	-	-	-	-	-	-	-	-	-	-	2
davon	-	-	-	-	-	-	-	-	-	-	-	-	-	-
Getötete	-	-	1	-	-	-	-	-	-	-	-	-	-	1
Schwerverletzte	-	-	1	-	-	-	-	-	-	-	-	-	-	1
Leichtverletzte	-	-	-	-	-	-	-	-	-	-	-	-	-	-
Vom zweiten Beteiligten verunglückten insgesamt	-	-	1	-	-	-	-	-	-	-	-	-	-	1
davon	-	-	-	-	-	-	-	-	-	-	-	-	-	-
Getötete	-	-	-	-	-	-	-	-	-	-	-	-	-	-
Schwerverletzte	-	-	-	-	-	-	-	-	-	-	-	-	-	-
Leichtverletzte	-	-	1	-	-	-	-	-	-	-	-	-	-	1
Fahrrad														
Unfälle	3	5	414	2	26	1	-	-	1	43	-	17	6	518
Vom ersten Beteiligten verunglückten insgesamt	1	2	5	-	-	-	-	-	-	17	-	7	-	32
davon	-	-	-	-	-	-	-	-	-	-	-	-	-	-
Getötete	-	-	-	-	-	-	-	-	-	-	-	-	-	-
Schwerverletzte	-	-	-	-	-	-	-	-	-	6	-	-	-	6
Leichtverletzte	1	2	5	-	-	-	-	-	-	11	-	7	-	26
Vom zweiten Beteiligten verunglückten insgesamt	3	5	416	2	26	1	-	-	1	38	-	15	6	513
davon	-	-	-	-	1	-	-	-	1	-	-	-	-	2
Getötete	-	1	69	1	2	-	-	-	7	-	-	5	-	85
Schwerverletzte	-	-	-	-	-	-	-	-	-	-	-	-	-	-
Leichtverletzte	3	4	347	1	23	1	-	-	1	30	-	10	6	426
Straßenbahn														
Unfälle	-	2	20	1	3	1	-	-	-	8	1	7	1	44
Vom ersten Beteiligten verunglückten insgesamt	-	2	12	-	1	-	-	-	-	7	-	4	1	27
davon	-	-	-	-	-	-	-	-	-	-	-	-	-	-
Getötete	-	-	-	-	-	-	-	-	-	-	-	-	-	-
Schwerverletzte	-	1	3	-	-	-	-	-	-	4	-	-	-	8
Leichtverletzte	-	1	9	-	1	-	-	-	-	3	-	4	1	19
Vom zweiten Beteiligten verunglückten insgesamt	-	2	12	1	7	3	-	-	-	3	1	3	-	32
davon	-	-	-	-	-	-	-	-	-	-	-	-	-	-
Getötete	-	-	-	-	-	-	-	-	-	-	-	-	-	-
Schwerverletzte	-	-	-	-	-	-	-	-	-	-	-	1	-	1
Leichtverletzte	-	2	12	1	7	3	-	-	-	3	1	2	-	31
Fußgänger														
Unfälle	3	3	417	6	36	1	-	-	-	53	9	-	10	538
Vom ersten Beteiligten verunglückten insgesamt	-	1	9	1	-	-	-	-	-	15	-	-	-	26
davon	-	-	-	-	-	-	-	-	-	-	-	-	-	-
Getötete	-	-	-	-	-	-	-	-	-	-	-	-	-	-
Schwerverletzte	-	-	-	-	-	-	-	-	-	4	-	-	-	4
Leichtverletzte	-	1	9	1	-	-	-	-	-	11	-	-	-	22
Vom zweiten Beteiligten verunglückten insgesamt	3	3	417	5	36	1	-	-	-	48	9	-	10	532
davon	-	-	8	-	2	-	-	-	-	-	-	-	-	10
Getötete	1	1	109	1	15	-	-	-	-	9	2	-	4	142
Schwerverletzte	2	2	300	4	19	1	-	-	-	39	7	-	6	380
Leichtverletzte	-	-	-	-	-	-	-	-	-	-	-	-	-	-
Anderer Verkehrsteilnehmer														
Unfälle	1	-	15	1	3	-	-	-	1	2	-	3	-	26
Vom ersten Beteiligten verunglückten insgesamt	-	-	8	-	-	-	-	-	-	2	-	3	-	13
davon	-	-	-	-	-	-	-	-	-	-	-	-	-	-
Getötete	-	-	-	-	-	-	-	-	-	-	-	-	-	-
Schwerverletzte	-	-	3	-	-	-	-	-	-	1	-	3	-	7
Leichtverletzte	-	-	5	-	-	-	-	-	-	1	-	-	-	6
Vom zweiten Beteiligten verunglückten insgesamt	1	-	10	1	3	-	-	-	1	-	-	-	-	16
davon	-	-	-	-	-	-	-	-	-	-	-	-	-	-
Getötete	-	-	-	-	-	-	-	-	-	-	-	-	-	-
Schwerverletzte	-	-	-	-	-	-	-	-	-	-	-	-	-	-
Leichtverletzte	1	-	10	1	3	-	-	-	1	-	-	-	-	16

1) übr. Kfz, Eisenbahnen, bespannte Fuhrwerke, sonst. und unbekannte Fahrzeuge, Handwagen/-karren, Tierführer/-treiber und andere Personen

2. Beteiligte an Straßenverkehrsunfällen

Noch: 2.2 Alleinunfälle und Unfälle mit zwei Beteiligten nach Ortslagen, Unfallverursacher, Unfallgegner und Unfallfolgen

Merkmal	Der erste Beteiligte (Hauptverursacher) war ein(e)													Ins- gesamt
	Mofa, Moped	Motorrad	Personen- kraft- wagen	Kraft- omnibus, Obus	Liefer- und Last- kraftw.	Sattel- schlepper	Landwirt. Zugma- schine	andere Zugma- schine	LKW mit Spezial- aufbau	Fahrrad	Stras- senbahn	Fuß- gänger	anderer Verkehrs- teiln. ¹⁾	
noch: bei Unfällen mit Personenschaden														
außerhalb von Ortschaften, ohne Autobahn														
Alleinunfälle	19	142	816	3	36	9	2	1	3	43	-	-	7	1 081
dabei Verunglückte	22	150	968	8	41	9	2	1	3	43	-	-	15	1 262
davon														
Getötete	1	1	20	-	1	1	-	-	-	-	-	-	1	25
Schwerverletzte	9	80	275	-	9	-	2	-	1	24	-	-	3	403
Leichtverletzte	12	69	673	8	31	8	-	1	2	19	-	-	11	834
Unf. zwischen zwei Beteiligten	10	53	768	3	93	14	6	1	2	22	1	3	22	998
dabei verunglückte Fahrzeugbenutzer und Fußgänger	11	73	1 243	3	128	18	9	2	2	26	1	3	26	1 545
davon														
Getötete	1	1	32	-	7	-	1	-	-	1	-	-	1	44
Schwerverletzte	5	33	283	1	25	6	3	-	1	8	-	1	6	372
Leichtverletzte	5	39	928	2	96	12	5	2	1	17	1	2	19	1 129
Der zweite Beteiligte war ein:														
Mofa, Moped														
Unfälle	1	-	10	-	2	1	-	-	-	-	-	-	-	14
Vom ersten Beteiligten verunglückten insgesamt	2	-	1	-	-	-	-	-	-	-	-	-	-	3
davon														
Getötete	-	-	-	-	-	-	-	-	-	-	-	-	-	-
Schwerverletzte	1	-	-	-	-	-	-	-	-	-	-	-	-	1
Leichtverletzte	1	-	1	-	-	-	-	-	-	-	-	-	-	2
Vom zweiten Beteiligten verunglückten insgesamt	-	-	11	-	2	1	-	-	-	-	-	-	-	14
davon														
Getötete	-	-	-	-	-	-	-	-	-	-	-	-	-	-
Schwerverletzte	-	-	4	-	1	-	-	-	-	-	-	-	-	5
Leichtverletzte	-	-	7	-	2	-	-	-	-	-	-	-	-	9
Motorrad														
Unfälle	-	10	42	1	3	2	3	-	-	1	-	-	1	63
Vom ersten Beteiligten verunglückten insgesamt	-	4	3	-	2	-	-	-	-	-	-	-	-	9
davon														
Getötete	-	-	-	-	-	-	-	-	-	-	-	-	-	-
Schwerverletzte	-	1	1	-	2	-	-	-	-	-	-	-	-	4
Leichtverletzte	-	3	2	-	-	-	-	-	-	-	-	-	-	5
Vom zweiten Beteiligten verunglückten insgesamt	-	10	45	1	4	2	3	-	-	1	-	-	1	67
davon														
Getötete	-	-	1	-	-	-	1	-	-	-	-	-	-	2
Schwerverletzte	-	2	22	1	2	1	2	-	-	1	-	-	1	32
Leichtverletzte	-	8	22	-	2	1	-	-	-	-	-	-	-	33
Personenkraftwagen														
Unfälle	5	35	561	-	61	10	2	1	1	9	-	3	14	702
Vom ersten Beteiligten verunglückten insgesamt	4	35	381	-	16	2	1	-	-	9	-	1	2	451
davon														
Getötete	-	1	9	-	1	-	-	-	-	1	-	-	-	12
Schwerverletzte	3	21	100	-	3	-	1	-	-	2	-	-	-	130
Leichtverletzte	1	13	272	-	12	2	-	-	-	6	-	1	2	309
Vom zweiten Beteiligten verunglückten insgesamt	1	13	607	-	72	12	4	2	1	1	-	2	15	730
davon														
Getötete	-	-	8	-	1	-	-	-	-	-	-	-	-	9
Schwerverletzte	-	3	106	-	9	3	-	-	-	-	-	1	3	125
Leichtverletzte	1	10	493	-	62	9	4	2	1	1	-	1	12	596
Kraftomnibus, Obus														
Unfälle	2	1	7	-	-	-	-	-	-	-	-	-	-	10
Vom ersten Beteiligten verunglückten insgesamt	2	1	6	-	-	-	-	-	-	-	-	-	-	9
davon														
Getötete	1	-	1	-	-	-	-	-	-	-	-	-	-	2
Schwerverletzte	1	1	1	-	-	-	-	-	-	-	-	-	-	3
Leichtverletzte	-	-	4	-	-	-	-	-	-	-	-	-	-	4

1) übr. Kfz, Eisenbahnen, bespannte Fuhrwerke, sonst. und unbekannte Fahrzeuge, Handwagen/-karren, Tierführer/-treiber und andere Personen

2. Beteiligte an Straßenverkehrsunfällen

Noch: 2.2 Alleinunfälle und Unfälle mit zwei Beteiligten nach Ortslagen,
Unfallverursacher, Unfallgegner und Unfallfolgen

Merkmal	Der erste Beteiligte (Hauptverursacher) war ein(e)													Ins- gesamt
	Mofa, Moped	Motorrad	Personen- kraft- wagen	Kraft- omnibus, Obus	Liefer- und Last- kraftw.	Sattel- schlepper	Landwirt. Zugma- schine	andere Zugma- schine	LKW mit Spezial- aufbau	Fahrrad	Stras- senbahn	Fuß- gänger	anderer Verkehrs- teiln. ¹⁾	
noch: bei Unfällen mit Personenschaden														
noch: außerhalb von Ortschaften, ohne Autobahn														
noch:														
Kraftomnibus, Obus														
Vom zweiten Betei- ligten verunglück- ten insgesamt	-	-	3	-	-	-	-	-	-	-	-	-	-	3
davon														
Getötete	-	-	-	-	-	-	-	-	-	-	-	-	-	-
Schwerverletzte	-	-	-	-	-	-	-	-	-	-	-	-	-	-
Leichtverletzte	-	-	3	-	-	-	-	-	-	-	-	-	-	3
Liefer- und Last- kraftwagen														
Unfälle	2	3	59	2	14	1	1	-	-	1	-	-	3	86
Vom ersten Betei- ligten verunglück- ten insgesamt	2	3	52	-	4	-	1	-	-	1	-	-	-	63
davon														
Getötete	-	-	7	-	-	-	-	-	-	-	-	-	-	7
Schwerverletzte	-	1	15	-	1	-	-	-	-	1	-	-	-	18
Leichtverletzte	2	2	30	-	3	-	1	-	-	-	-	-	-	38
Vom zweiten Betei- ligten verunglück- ten insgesamt	-	1	29	2	13	1	-	-	-	-	-	-	3	49
davon														
Getötete	-	-	-	-	-	-	-	-	-	-	-	-	-	-
Schwerverletzte	-	-	4	-	2	1	-	-	-	-	-	-	-	7
Leichtverletzte	-	1	25	2	11	-	-	-	-	-	-	-	3	42
Sattelschlepper														
Unfälle	-	-	19	-	3	-	-	-	-	-	-	-	-	22
Vom ersten Betei- ligten verunglück- ten insgesamt	-	-	21	-	3	-	-	-	-	-	-	-	-	24
davon														
Getötete	-	-	4	-	-	-	-	-	-	-	-	-	-	4
Schwerverletzte	-	-	7	-	2	-	-	-	-	-	-	-	-	9
Leichtverletzte	-	-	10	-	1	-	-	-	-	-	-	-	-	11
Vom zweiten Betei- ligten verunglück- ten insgesamt	-	-	1	-	1	-	-	-	-	-	-	-	-	2
davon														
Getötete	-	-	-	-	-	-	-	-	-	-	-	-	-	-
Schwerverletzte	-	-	1	-	-	-	-	-	-	-	-	-	-	1
Leichtverletzte	-	-	-	-	1	-	-	-	-	-	-	-	-	1
Landwirtschaftliche Zugmaschine														
Unfälle	-	1	6	-	-	-	-	-	-	-	-	-	-	7
Vom ersten Betei- ligten verunglück- ten insgesamt	-	1	7	-	-	-	-	-	-	-	-	-	-	8
davon														
Getötete	-	-	-	-	-	-	-	-	-	-	-	-	-	-
Schwerverletzte	-	1	2	-	-	-	-	-	-	-	-	-	-	3
Leichtverletzte	-	-	5	-	-	-	-	-	-	-	-	-	-	5
Vom zweiten Betei- ligten verunglück- ten insgesamt	-	-	-	-	-	-	-	-	-	-	-	-	-	-
davon														
Getötete	-	-	-	-	-	-	-	-	-	-	-	-	-	-
Schwerverletzte	-	-	-	-	-	-	-	-	-	-	-	-	-	-
Leichtverletzte	-	-	-	-	-	-	-	-	-	-	-	-	-	-
Andere Zugmaschine														
Unfälle	-	-	4	-	-	-	-	-	-	-	-	-	-	4
Vom ersten Betei- ligten verunglück- ten insgesamt	-	-	4	-	-	-	-	-	-	-	-	-	-	4
davon														
Getötete	-	-	-	-	-	-	-	-	-	-	-	-	-	-
Schwerverletzte	-	-	-	-	-	-	-	-	-	-	-	-	-	-
Leichtverletzte	-	-	4	-	-	-	-	-	-	-	-	-	-	4
Vom zweiten Betei- ligten verunglück- ten insgesamt	-	-	2	-	-	-	-	-	-	-	-	-	-	2
davon														
Getötete	-	-	-	-	-	-	-	-	-	-	-	-	-	-
Schwerverletzte	-	-	-	-	-	-	-	-	-	-	-	-	-	-
Leichtverletzte	-	-	2	-	-	-	-	-	-	-	-	-	-	2

1) übr. Kfz, Eisenbahnen, bespannte Fuhrwerke, sonst. und unbekannte Fahrzeuge, Handwagen/-karren, Tierführer/-treiber und andere Personen

2. Beteiligte an Straßenverkehrsunfällen

Noch: 2.2 Alleinunfälle und Unfälle mit zwei Beteiligten nach Ortslagen, Unfallverursacher, Unfallgegner und Unfallfolgen

Merkmal	Der erste Beteiligte (Hauptverursacher) war ein(e)													Insgesamt
	Mofa, Moped	Motorrad	Personenkraftwagen	Kraftomnibus, Obus	Liefer- und Lastkraftw.	Sattelschlepper	Landwirt. Zugmaschine	andere Zugmaschine	LKW mit Spezialaufbau	Fahrrad	Strassenbahn	Fußgänger	anderer Verkehrsteiln. ¹⁾	
noch: bei Unfällen mit Personenschaden														
noch: außerhalb von Ortschaften, ohne Autobahn														
Lkw m. Spezialaufbau														
Unfälle	-	-	2	-	1	-	-	-	-	-	-	-	-	3
Vom ersten Beteiligten verunglückten insgesamt	-	-	3	-	-	-	-	-	-	-	-	-	-	3
davon														
Getötete	-	-	-	-	-	-	-	-	-	-	-	-	-	-
Schwerverletzte	-	-	-	-	-	-	-	-	-	-	-	-	-	-
Leichtverletzte	-	-	3	-	-	-	-	-	-	-	-	-	-	3
Vom zweiten Beteiligten verunglückten insgesamt	-	-	-	-	1	-	-	-	-	-	-	-	-	1
davon														
Getötete	-	-	-	-	-	-	-	-	-	-	-	-	-	-
Schwerverletzte	-	-	-	-	-	-	-	-	-	-	-	-	-	-
Leichtverletzte	-	-	-	-	1	-	-	-	-	-	-	-	-	1
Fahrrad														
Unfälle	-	-	25	-	3	-	-	-	1	11	-	-	1	41
Vom ersten Beteiligten verunglückten insgesamt	-	-	3	-	1	-	-	-	-	6	-	-	-	10
davon														
Getötete	-	-	-	-	-	-	-	-	-	-	-	-	-	-
Schwerverletzte	-	-	1	-	-	-	-	-	-	3	-	-	-	4
Leichtverletzte	-	-	2	-	1	-	-	-	-	3	-	-	-	6
Vom zweiten Beteiligten verunglückten insgesamt	-	-	25	-	3	-	-	-	1	8	-	-	1	38
davon														
Getötete	-	-	2	-	2	-	-	-	-	-	-	-	-	4
Schwerverletzte	-	-	7	-	1	-	-	-	1	1	-	-	-	10
Leichtverletzte	-	-	16	-	-	-	-	-	-	7	-	-	1	24
Straßenbahn														
Unfälle	-	-	-	-	-	-	-	-	-	-	1	-	-	1
Vom ersten Beteiligten verunglückten insgesamt	-	-	-	-	-	-	-	-	-	-	-	-	-	-
davon														
Getötete	-	-	-	-	-	-	-	-	-	-	-	-	-	-
Schwerverletzte	-	-	-	-	-	-	-	-	-	-	-	-	-	-
Leichtverletzte	-	-	-	-	-	-	-	-	-	-	-	-	-	-
Vom zweiten Beteiligten verunglückten insgesamt	-	-	-	-	-	-	-	-	-	-	1	-	-	1
davon														
Getötete	-	-	-	-	-	-	-	-	-	-	-	-	-	-
Schwerverletzte	-	-	-	-	-	-	-	-	-	-	-	-	-	-
Leichtverletzte	-	-	-	-	-	-	-	-	-	-	1	-	-	1
Fußgänger														
Unfälle	-	1	23	-	5	-	-	-	-	-	-	-	3	32
Vom ersten Beteiligten verunglückten insgesamt	-	1	3	-	-	-	-	-	-	-	-	-	1	5
davon														
Getötete	-	-	-	-	-	-	-	-	-	-	-	-	-	-
Schwerverletzte	-	-	-	-	-	-	-	-	-	-	-	-	-	-
Leichtverletzte	-	1	3	-	-	-	-	-	-	-	-	-	1	5
Vom zweiten Beteiligten verunglückten insgesamt	-	1	23	-	5	-	-	-	-	-	-	-	3	32
davon														
Getötete	-	-	-	-	3	-	-	-	-	-	-	-	1	4
Schwerverletzte	-	-	8	-	2	-	-	-	-	-	-	-	2	12
Leichtverletzte	-	1	15	-	-	-	-	-	-	-	-	-	-	16
Anderer Verkehrsteilnehmer														
Unfälle	-	2	10	-	1	-	-	-	-	-	-	-	-	13
Vom ersten Beteiligten verunglückten insgesamt	-	2	8	-	1	-	-	-	-	-	-	-	-	11
davon														
Getötete	-	-	-	-	-	-	-	-	-	-	-	-	-	-
Schwerverletzte	-	2	4	-	1	-	-	-	-	-	-	-	-	7
Leichtverletzte	-	-	4	-	-	-	-	-	-	-	-	-	-	4
Vom zweiten Beteiligten verunglückten insgesamt	-	1	5	-	-	-	-	-	-	-	-	-	-	6
davon														
Getötete	-	-	-	-	-	-	-	-	-	-	-	-	-	-
Schwerverletzte	-	1	-	-	-	-	-	-	-	-	-	-	-	1
Leichtverletzte	-	-	5	-	-	-	-	-	-	-	-	-	-	5

1) übr. Kfz, Eisenbahnen, bespannte Fuhrwerke, sonst. und unbekannte Fahrzeuge, Handwagen/-karren, Tierführer/-treiber und andere Personen

2. Beteiligte an Straßenverkehrsunfällen

Noch: 2.2 Alleinunfälle und Unfälle mit zwei Beteiligten nach Ortslagen, Unfallverursacher, Unfallgegner und Unfallfolgen

Merkmal	Der erste Beteiligte (Hauptverursacher) war ein(e)													Ins- gesamt
	Mofa, Moped	Motorrad	Personen- kraft- wagen	Kraft- omnibus, Obus	Liefer- und Last- kraftw.	Sattel- schlepper	Landwirt. Zugma- schine	andere Zugma- schine	LKW mit Spezial- aufbau	Fahrrad	Stras- senbahn	Fuß- gänger	anderer Verkehrs- teiln. 1)	
noch: bei Unfällen mit Personenschaden														
auf Autobahnen														
Alleinunfälle	-	6	191	-	20	15	-	-	-	-	-	-	1	233
dabei Verunglückte	-	6	271	-	27	16	-	-	-	-	-	-	2	322
davon														
Getötete	-	1	3	-	-	-	-	-	-	-	-	-	-	4
Schwerverletzte	-	3	83	-	9	4	-	-	-	-	-	-	1	100
Leichtverletzte	-	2	185	-	18	12	-	-	-	-	-	-	1	218
Unf. zwischen zwei Beteiligten	-	1	171	-	28	19	-	2	-	-	-	-	3	224
dabei verunglückte Fahrzeugbenutzer und Fußgänger	-	1	260	-	34	25	-	2	-	-	-	-	5	327
davon														
Getötete	-	-	3	-	1	-	-	-	-	-	-	-	-	4
Schwerverletzte	-	1	57	-	6	9	-	1	-	-	-	-	2	76
Leichtverletzte	-	-	200	-	27	16	-	1	-	-	-	-	3	247
Der zweite Beteiligte war ein:														
Mofa, Moped														
Unfälle	-	-	-	-	-	-	-	-	-	-	-	-	-	-
Vom ersten Beteiligten verunglückten insgesamt	-	-	-	-	-	-	-	-	-	-	-	-	-	-
davon														
Getötete	-	-	-	-	-	-	-	-	-	-	-	-	-	-
Schwerverletzte	-	-	-	-	-	-	-	-	-	-	-	-	-	-
Leichtverletzte	-	-	-	-	-	-	-	-	-	-	-	-	-	-
Vom zweiten Beteiligten verunglückten insgesamt	-	-	-	-	-	-	-	-	-	-	-	-	-	-
davon														
Getötete	-	-	-	-	-	-	-	-	-	-	-	-	-	-
Schwerverletzte	-	-	-	-	-	-	-	-	-	-	-	-	-	-
Leichtverletzte	-	-	-	-	-	-	-	-	-	-	-	-	-	-
Motorrad														
Unfälle	-	-	3	-	-	-	-	-	-	-	-	-	-	3
Vom ersten Beteiligten verunglückten insgesamt	-	-	-	-	-	-	-	-	-	-	-	-	-	-
davon														
Getötete	-	-	-	-	-	-	-	-	-	-	-	-	-	-
Schwerverletzte	-	-	-	-	-	-	-	-	-	-	-	-	-	-
Leichtverletzte	-	-	-	-	-	-	-	-	-	-	-	-	-	-
Vom zweiten Beteiligten verunglückten insgesamt	-	-	3	-	-	-	-	-	-	-	-	-	-	3
davon														
Getötete	-	-	-	-	-	-	-	-	-	-	-	-	-	-
Schwerverletzte	-	-	1	-	-	-	-	-	-	-	-	-	-	1
Leichtverletzte	-	-	2	-	-	-	-	-	-	-	-	-	-	2
Personenkraftwagen														
Unfälle	-	1	121	-	15	13	-	-	-	-	-	-	3	153
Vom ersten Beteiligten verunglückten insgesamt	-	1	67	-	-	1	-	-	-	-	-	-	2	71
davon														
Getötete	-	-	1	-	-	-	-	-	-	-	-	-	-	1
Schwerverletzte	-	1	17	-	-	-	-	-	-	-	-	-	-	18
Leichtverletzte	-	-	49	-	-	1	-	-	-	-	-	-	2	52
Vom zweiten Beteiligten verunglückten insgesamt	-	-	125	-	18	15	-	-	-	-	-	-	3	161
davon														
Getötete	-	-	-	-	-	-	-	-	-	-	-	-	-	-
Schwerverletzte	-	-	15	-	3	5	-	-	-	-	-	-	2	25
Leichtverletzte	-	-	110	-	15	10	-	-	-	-	-	-	1	136
Kraftomnibus, Obus														
Unfälle	-	-	-	-	-	-	-	-	-	-	-	-	-	-
Vom ersten Beteiligten verunglückten insgesamt	-	-	-	-	-	-	-	-	-	-	-	-	-	-
davon														
Getötete	-	-	-	-	-	-	-	-	-	-	-	-	-	-
Schwerverletzte	-	-	-	-	-	-	-	-	-	-	-	-	-	-
Leichtverletzte	-	-	-	-	-	-	-	-	-	-	-	-	-	-

1) übr. Kfz, Eisenbahnen, bespannte Fuhrwerke, sonst. und unbekannte Fahrzeuge, Handwagen/-karren, Tierführer/-treiber und andere Personen

2. Beteiligte an Straßenverkehrsunfällen

Noch: 2.2 Alleinunfälle und Unfälle mit zwei Beteiligten nach Ortslagen,
Unfallverursacher, Unfallgegner und Unfallfolgen

Merkmal	Der erste Beteiligte (Hauptverursacher) war ein(e)													Ins- gesamt
	Mofa, Moped	Motorrad	Personen- kraft- wagen	Kraft- omnibus, Obus	Liefer- und Last- kraftw.	Sattel- schlepper	Landwirt. Zugma- schine	andere Zugma- schine	LKW mit Spezial- aufbau	Fahrrad	Stras- senbahn	Fuß- gänger	anderer Verkehrs- teiln. ¹⁾	
noch: bei Unfällen mit Personenschaden														
noch: auf Autobahnen														
noch:														
Kraftomnibus, Obus														
Vom zweiten Betei- ligten verunglück- ten insgesamt	-	-	-	-	-	-	-	-	-	-	-	-	-	-
davon														
Getötete	-	-	-	-	-	-	-	-	-	-	-	-	-	-
Schwerverletzte	-	-	-	-	-	-	-	-	-	-	-	-	-	-
Leichtverletzte	-	-	-	-	-	-	-	-	-	-	-	-	-	-
Liefer- und Last- kraftwagen														
Unfälle	-	-	20	-	7	4	-	1	-	-	-	-	-	32
Vom ersten Betei- ligten verunglück- ten insgesamt	-	-	23	-	3	3	-	-	-	-	-	-	-	29
davon														
Getötete	-	-	2	-	-	-	-	-	-	-	-	-	-	2
Schwerverletzte	-	-	10	-	1	2	-	-	-	-	-	-	-	13
Leichtverletzte	-	-	11	-	2	1	-	-	-	-	-	-	-	14
Vom zweiten Betei- ligten verunglück- ten insgesamt	-	-	5	-	6	3	-	1	-	-	-	-	-	15
davon														
Getötete	-	-	1	-	-	-	-	-	-	-	-	-	-	-
Schwerverletzte	-	-	1	-	-	1	-	1	-	-	-	-	-	3
Leichtverletzte	-	-	4	-	6	2	-	-	-	-	-	-	-	12
Sattelschlepper														
Unfälle	-	-	21	-	5	2	-	1	-	-	-	-	-	29
Vom ersten Betei- ligten verunglück- ten insgesamt	-	-	26	-	6	2	-	-	-	-	-	-	-	34
davon														
Getötete	-	-	-	-	1	-	-	-	-	-	-	-	-	1
Schwerverletzte	-	-	10	-	2	1	-	-	-	-	-	-	-	13
Leichtverletzte	-	-	16	-	3	1	-	-	-	-	-	-	-	20
Vom zweiten Betei- ligten verunglück- ten insgesamt	-	-	1	-	-	1	-	1	-	-	-	-	-	3
davon														
Getötete	-	-	-	-	-	-	-	-	-	-	-	-	-	-
Schwerverletzte	-	-	-	-	-	-	-	-	-	-	-	-	-	-
Leichtverletzte	-	-	1	-	-	1	-	1	-	-	-	-	-	3
Landwirtschaftliche Zugmaschine														
Unfälle	-	-	-	-	-	-	-	-	-	-	-	-	-	-
Vom ersten Betei- ligten verunglück- ten insgesamt	-	-	-	-	-	-	-	-	-	-	-	-	-	-
davon														
Getötete	-	-	-	-	-	-	-	-	-	-	-	-	-	-
Schwerverletzte	-	-	-	-	-	-	-	-	-	-	-	-	-	-
Leichtverletzte	-	-	-	-	-	-	-	-	-	-	-	-	-	-
Vom zweiten Betei- ligten verunglück- ten insgesamt	-	-	-	-	-	-	-	-	-	-	-	-	-	-
davon														
Getötete	-	-	-	-	-	-	-	-	-	-	-	-	-	-
Schwerverletzte	-	-	-	-	-	-	-	-	-	-	-	-	-	-
Leichtverletzte	-	-	-	-	-	-	-	-	-	-	-	-	-	-
Andere Zugmaschine														
Unfälle	-	-	-	-	-	-	-	-	-	-	-	-	-	-
Vom ersten Betei- ligten verunglück- ten insgesamt	-	-	-	-	-	-	-	-	-	-	-	-	-	-
davon														
Getötete	-	-	-	-	-	-	-	-	-	-	-	-	-	-
Schwerverletzte	-	-	-	-	-	-	-	-	-	-	-	-	-	-
Leichtverletzte	-	-	-	-	-	-	-	-	-	-	-	-	-	-
Vom zweiten Betei- ligten verunglück- ten insgesamt	-	-	-	-	-	-	-	-	-	-	-	-	-	-
davon														
Getötete	-	-	-	-	-	-	-	-	-	-	-	-	-	-
Schwerverletzte	-	-	-	-	-	-	-	-	-	-	-	-	-	-
Leichtverletzte	-	-	-	-	-	-	-	-	-	-	-	-	-	-

1) übr. Kfz, Eisenbahnen, bespannte Fuhrwerke, sonst. und unbekannte Fahrzeuge, Handwagen/-karren, Tierführer/-treiber und andere Personen

2. Beteiligte an Straßenverkehrsunfällen

Noch: 2.2 Alleinunfälle und Unfälle mit zwei Beteiligten nach Ortslagen, Unfallverursacher, Unfallgegner und Unfallfolgen

Merkmal	Der erste Beteiligte (Hauptverursacher) war ein(e)													Insgesamt
	Mofa, Moped	Motorrad	Personenkraftwagen	Kraftomnibus, Obus	Liefer- und Lastkraftw.	Sattelschlepper	Landwirt. Zugmaschine	andere Zugmaschine	LKW mit Spezialaufbau	Fahrrad	Strassenbahn	Fußgänger	anderer Verkehrsteiln. ¹⁾	
noch: bei Unfällen mit Personenschaden														
noch: auf Autobahnen														
Lkw m. Spezialaufbau														
Unfälle	-	-	-	-	-	-	-	-	-	-	-	-	-	-
Vom ersten Beteiligten verunglückten insgesamt	-	-	-	-	-	-	-	-	-	-	-	-	-	-
davon														
Getötete	-	-	-	-	-	-	-	-	-	-	-	-	-	-
Schwerverletzte	-	-	-	-	-	-	-	-	-	-	-	-	-	-
Leichtverletzte	-	-	-	-	-	-	-	-	-	-	-	-	-	-
Vom zweiten Beteiligten verunglückten insgesamt	-	-	-	-	-	-	-	-	-	-	-	-	-	-
davon														
Getötete	-	-	-	-	-	-	-	-	-	-	-	-	-	-
Schwerverletzte	-	-	-	-	-	-	-	-	-	-	-	-	-	-
Leichtverletzte	-	-	-	-	-	-	-	-	-	-	-	-	-	-
Fahrrad														
Unfälle	-	-	-	-	-	-	-	-	-	-	-	-	-	-
Vom ersten Beteiligten verunglückten insgesamt	-	-	-	-	-	-	-	-	-	-	-	-	-	-
davon														
Getötete	-	-	-	-	-	-	-	-	-	-	-	-	-	-
Schwerverletzte	-	-	-	-	-	-	-	-	-	-	-	-	-	-
Leichtverletzte	-	-	-	-	-	-	-	-	-	-	-	-	-	-
Vom zweiten Beteiligten verunglückten insgesamt	-	-	-	-	-	-	-	-	-	-	-	-	-	-
davon														
Getötete	-	-	-	-	-	-	-	-	-	-	-	-	-	-
Schwerverletzte	-	-	-	-	-	-	-	-	-	-	-	-	-	-
Leichtverletzte	-	-	-	-	-	-	-	-	-	-	-	-	-	-
Straßenbahn														
Unfälle	-	-	-	-	-	-	-	-	-	-	-	-	-	-
Vom ersten Beteiligten verunglückten insgesamt	-	-	-	-	-	-	-	-	-	-	-	-	-	-
davon														
Getötete	-	-	-	-	-	-	-	-	-	-	-	-	-	-
Schwerverletzte	-	-	-	-	-	-	-	-	-	-	-	-	-	-
Leichtverletzte	-	-	-	-	-	-	-	-	-	-	-	-	-	-
Vom zweiten Beteiligten verunglückten insgesamt	-	-	-	-	-	-	-	-	-	-	-	-	-	-
davon														
Getötete	-	-	-	-	-	-	-	-	-	-	-	-	-	-
Schwerverletzte	-	-	-	-	-	-	-	-	-	-	-	-	-	-
Leichtverletzte	-	-	-	-	-	-	-	-	-	-	-	-	-	-
Fußgänger														
Unfälle	-	-	1	-	1	-	-	-	-	-	-	-	-	2
Vom ersten Beteiligten verunglückten insgesamt	-	-	-	-	-	-	-	-	-	-	-	-	-	-
davon														
Getötete	-	-	-	-	-	-	-	-	-	-	-	-	-	-
Schwerverletzte	-	-	-	-	-	-	-	-	-	-	-	-	-	-
Leichtverletzte	-	-	-	-	-	-	-	-	-	-	-	-	-	-
Vom zweiten Beteiligten verunglückten insgesamt	-	-	1	-	1	-	-	-	-	-	-	-	-	2
davon														
Getötete	-	-	-	-	-	-	-	-	-	-	-	-	-	-
Schwerverletzte	-	-	-	-	-	-	-	-	-	-	-	-	-	-
Leichtverletzte	-	-	1	-	1	-	-	-	-	-	-	-	-	2
Anderer Verkehrsteilnehmer														
Unfälle	-	-	5	-	-	-	-	-	-	-	-	-	-	5
Vom ersten Beteiligten verunglückten insgesamt	-	-	7	-	-	-	-	-	-	-	-	-	-	7
davon														
Getötete	-	-	-	-	-	-	-	-	-	-	-	-	-	-
Schwerverletzte	-	-	3	-	-	-	-	-	-	-	-	-	-	3
Leichtverletzte	-	-	4	-	-	-	-	-	-	-	-	-	-	4
Vom zweiten Beteiligten verunglückten insgesamt	-	-	2	-	-	-	-	-	-	-	-	-	-	2
davon														
Getötete	-	-	-	-	-	-	-	-	-	-	-	-	-	-
Schwerverletzte	-	-	-	-	-	-	-	-	-	-	-	-	-	-
Leichtverletzte	-	-	2	-	-	-	-	-	-	-	-	-	-	2

1) übr. Kfz, Eisenbahnen, bespannte Fuhrwerke, sonst. und unbekannte Fahrzeuge, Handwagen/-karren, Tierführer/-treiber und andere Personen

2. Beteiligte an Straßenverkehrsunfällen

Noch: 2.2 Alleinunfälle und Unfälle mit zwei Beteiligten nach Ortslagen, Unfallverursacher, Unfallgegner und Unfallfolgen

Merkmal	Der erste Beteiligte (Hauptverursacher) war ein(e)													Ins- gesamt
	Mofa, Moped	Motorrad	Personen- kraft- wagen	Kraft- omnibus, Obus	Liefer- und Last- kraftw.	Sattel- schlepper	Landwirt. Zugma- schine	andere Zugma- schine	LKW mit Spezial- aufbau	Fahrrad	Stras- senbahn	Fuß- gänger	anderer Verkehrs- teil, 1)	
noch: bei Unfällen mit Personenschaden														
innerhalb und außerhalb von Ortschaften														
Alleinunfälle	67	198	1 272	7	79	27	5	5	4	212	1	-	18	1 895
dabei Verunglückte	73	211	1 555	14	96	28	5	6	5	213	3	-	29	2 238
davon														
Getötete	1	3	27	-	1	1	1	-	-	1	-	-	1	36
Schwerverletzte	28	104	442	1	26	6	3	3	1	88	-	-	7	709
Leichtverletzte	44	104	1 086	13	69	21	1	3	4	124	3	-	21	1 493
Unf. zwischen zwei Beteiligten	65	127	3 120	20	350	47	8	6	5	310	12	120	63	4 253
dabei verunglückte Fahrzeugbenutzer und Fußgänger														
davon														
Getötete	1	1	44	-	11	-	1	-	-	3	-	-	1	62
Schwerverletzte	23	57	711	4	64	18	4	2	2	68	2	47	13	1 015
Leichtverletzte	47	101	3 425	19	348	42	9	7	3	276	11	83	62	4 433
Der zweite Beteiligte war ein:														
Mofa, Moped														
Unfälle	1	-	71	2	5	2	-	-	-	2	-	-	1	84
Vom ersten Beteiligten verunglückten insgesamt														
davon														
Getötete	-	-	-	-	-	-	-	-	-	-	-	-	-	-
Schwerverletzte	1	-	1	-	-	-	-	-	-	-	-	-	-	2
Leichtverletzte	1	-	3	-	-	-	-	-	-	2	-	-	-	6
Vom zweiten Beteiligten verunglückten insgesamt														
davon														
Getötete	-	-	-	-	-	-	-	-	-	-	-	-	-	-
Schwerverletzte	-	-	20	-	-	2	-	-	-	-	-	-	-	22
Leichtverletzte	-	-	52	2	5	-	-	-	-	1	-	-	1	61
Motorrad														
Unfälle	1	15	171	2	15	2	3	-	-	4	-	-	2	215
Vom ersten Beteiligten verunglückten insgesamt														
davon														
Getötete	-	-	-	-	-	-	-	-	-	-	-	-	-	-
Schwerverletzte	-	-	2	-	2	-	-	-	-	-	-	-	-	6
Leichtverletzte	1	7	8	1	-	-	-	-	-	3	-	-	1	21
Vom zweiten Beteiligten verunglückten insgesamt														
davon														
Getötete	-	-	1	-	-	-	1	-	-	-	-	-	-	2
Schwerverletzte	-	2	58	2	5	1	2	-	-	1	-	-	1	72
Leichtverletzte	1	10	121	-	11	1	-	-	-	2	-	-	1	147
Personenkraftwagen														
Unfälle	44	83	1 703	2	209	30	4	4	2	169	-	84	33	2 367
Vom ersten Beteiligten verunglückten insgesamt														
davon														
Getötete	-	1	11	-	1	-	-	-	-	2	-	-	-	15
Schwerverletzte	16	36	168	-	7	-	1	-	-	30	-	34	-	292
Leichtverletzte	28	48	692	-	24	3	-	2	-	137	-	47	9	990
Vom zweiten Beteiligten verunglückten insgesamt														
davon														
Getötete	-	-	8	-	1	-	-	-	-	-	-	-	-	9
Schwerverletzte	-	3	186	-	19	8	1	1	1	-	-	1	5	225
Leichtverletzte	3	12	1 548	4	213	26	8	4	1	7	-	6	27	1 859
Kraftomnibus, Obus														
Unfälle	2	2	35	1	5	1	-	-	-	9	-	4	1	60
Vom ersten Beteiligten verunglückten insgesamt														
davon														
Getötete	1	-	1	-	-	-	-	-	-	-	-	-	-	2
Schwerverletzte	1	1	1	-	1	-	-	-	-	-	-	-	-	4
Leichtverletzte	-	1	16	-	1	-	-	-	-	4	-	2	-	24

1) übr. Kfz, Eisenbahnen, bespannte Fuhrwerke, sonst. und unbekannte Fahrzeuge, Handwagen/-karren, Tierführer/-treiber und andere Personen

2. Beteiligte an Straßenverkehrsunfällen

Noch: 2.2 Alleinunfälle und Unfälle mit zwei Beteiligten nach Ortslagen, Unfallverursacher, Unfallgegner und Unfallfolgen

Merkmal	Der erste Beteiligte (Hauptverursacher) war ein(e)													Ins- gesamt
	Mofa, Moped	Motorrad	Personen- kraft- wagen	Kraft- omnibus, Obus	Liefer- und Last- kraftw.	Sattel- schlepper	Landwirt. Zugma- schine	andere Zugma- schine	LKW mit Spezial- aufbau	Fahrrad	Stras- senbahn	Fuß- gänger	anderer Verkehrs- teiln. ¹⁾	
noch: bei Unfällen mit Personenschaden														
noch: innerhalb und außerhalb von Ortschaften														
noch: Kraftomnibus, Obus														
Vom zweiten Betei- ligten verunglück- ten insgesamt	-	-	33	1	4	1	-	-	-	5	-	2	4	50
davon														
Getötete	-	-	-	-	-	-	-	-	-	-	-	-	-	-
Schwerverletzte	-	-	-	-	1	-	-	-	-	-	-	-	-	1
Leichtverletzte	-	-	33	1	3	1	-	-	-	5	-	2	4	49
Liefer- und Last- kraftwagen														
Unfälle	10	11	144	3	27	7	1	1	-	9	1	2	3	219
Vom ersten Betei- ligten verunglück- ten insgesamt	10	12	136	-	9	3	1	-	-	9	1	2	-	183
davon														
Getötete	-	-	9	-	-	-	-	-	-	-	-	-	-	9
Schwerverletzte	4	5	34	-	2	2	-	-	-	2	-	2	-	51
Leichtverletzte	6	7	93	-	7	1	1	-	-	7	1	-	-	123
Vom zweiten Betei- ligten verunglück- ten insgesamt	-	1	67	3	23	7	-	1	-	-	1	-	3	106
davon														
Getötete	-	-	-	-	-	-	-	-	-	-	-	-	-	-
Schwerverletzte	-	-	8	-	2	4	-	1	-	-	-	-	-	15
Leichtverletzte	-	1	59	3	21	3	-	-	-	-	1	-	3	91
Sattelschlepper														
Unfälle	-	2	49	-	10	2	-	1	-	-	-	1	1	66
Vom ersten Betei- ligten verunglück- ten insgesamt	-	2	56	-	10	2	-	-	-	-	-	1	-	71
davon														
Getötete	-	-	4	-	1	-	-	-	-	-	-	-	-	5
Schwerverletzte	-	1	20	-	4	1	-	-	-	-	-	1	-	27
Leichtverletzte	-	1	32	-	5	1	-	-	-	-	-	-	-	39
Vom zweiten Betei- ligten verunglück- ten insgesamt	-	-	4	-	2	1	-	1	-	-	-	1	1	10
davon														
Getötete	-	-	-	-	-	-	-	-	-	-	-	-	-	-
Schwerverletzte	-	-	2	-	-	-	-	-	-	-	-	-	1	3
Leichtverletzte	-	-	2	-	2	1	-	1	-	-	-	1	-	7
Landwirtschaftliche Zugmaschine														
Unfälle	-	1	6	-	-	-	-	-	-	-	-	1	1	9
Vom ersten Betei- ligten verunglück- ten insgesamt	-	1	7	-	-	-	-	-	-	-	-	1	1	10
davon														
Getötete	-	-	-	-	-	-	-	-	-	-	-	-	-	-
Schwerverletzte	-	1	2	-	-	-	-	-	-	-	-	-	-	3
Leichtverletzte	-	-	5	-	-	-	-	-	-	-	-	1	1	7
Vom zweiten Betei- ligten verunglück- ten insgesamt	-	-	-	-	-	-	-	-	-	-	-	-	-	-
davon														
Getötete	-	-	-	-	-	-	-	-	-	-	-	-	-	-
Schwerverletzte	-	-	-	-	-	-	-	-	-	-	-	-	-	-
Leichtverletzte	-	-	-	-	-	-	-	-	-	-	-	-	-	-
Andere Zugmaschine														
Unfälle	-	-	6	-	-	-	-	-	-	-	-	1	-	7
Vom ersten Betei- ligten verunglück- ten insgesamt	-	-	4	-	-	-	-	-	-	-	-	-	-	4
davon														
Getötete	-	-	-	-	-	-	-	-	-	-	-	-	-	-
Schwerverletzte	-	-	-	-	-	-	-	-	-	-	-	-	-	-
Leichtverletzte	-	-	4	-	-	-	-	-	-	-	-	-	-	4
Vom zweiten Betei- ligten verunglück- ten insgesamt	-	-	4	-	-	-	-	-	-	-	-	1	-	5
davon														
Getötete	-	-	-	-	-	-	-	-	-	-	-	-	-	-
Schwerverletzte	-	-	1	-	-	-	-	-	-	-	-	-	-	1
Leichtverletzte	-	-	3	-	-	-	-	-	-	-	-	1	-	4

1) übr. Kfz, Eisenbahnen, bespannte Fuhrwerke, sonst. und unbekannte Fahrzeuge, Handwagen/-karren, Tierführer/-treiber und andere Personen

2. Beteiligte an Straßenverkehrsunfällen

Noch: 2.2 Alleinunfälle und Unfälle mit zwei Beteiligten nach Ortslagen, Unfallverursacher, Unfallgegner und Unfallfolgen

Merkmal	Der erste Beteiligte (Hauptverursacher) war ein(e)													Insgesamt
	Mofa, Moped	Motorrad	Personenkraftwagen	Kraftomnibus, Obus	Liefer- und Lastkraftw.	Sattelschlepper	Landwirt. Zugmaschine	andere Zugmaschine	LKW mit Spezialaufbau	Fahrrad	Strassenbahn	Fußgänger	anderer Verkehrsteiln. ¹⁾	
noch: bei Unfällen mit Personenschaden														
noch: innerhalb und außerhalb von Ortschaften														
Lkw m. Spezialaufbau														
Unfälle	-	-	5	-	1	-	-	-	-	-	-	-	-	6
Vom ersten Beteiligten verunglückten insgesamt	-	-	5	-	-	-	-	-	-	-	-	-	-	5
davon														
Getötete	-	-	-	-	-	-	-	-	-	-	-	-	-	-
Schwerverletzte	-	-	1	-	-	-	-	-	-	-	-	-	-	1
Leichtverletzte	-	-	4	-	-	-	-	-	-	-	-	-	-	4
Vom zweiten Beteiligten verunglückten insgesamt	-	-	1	-	1	-	-	-	-	-	-	-	-	2
davon														
Getötete	-	-	-	-	-	-	-	-	-	-	-	-	-	-
Schwerverletzte	-	-	-	-	-	-	-	-	-	-	-	-	-	-
Leichtverletzte	-	-	1	-	1	-	-	-	-	-	-	-	-	2
Fahrrad														
Unfälle	3	5	439	2	29	1	-	-	2	54	-	17	7	559
Vom ersten Beteiligten verunglückten insgesamt	1	2	8	-	1	-	-	-	-	23	-	7	-	42
davon														
Getötete	-	-	-	-	-	-	-	-	-	-	-	-	-	-
Schwerverletzte	-	-	1	-	-	-	-	-	-	9	-	-	-	10
Leichtverletzte	1	2	7	-	1	-	-	-	-	14	-	7	-	32
Vom zweiten Beteiligten verunglückten insgesamt	3	5	441	2	29	1	-	-	2	46	-	15	7	551
davon														
Getötete	-	-	2	-	3	-	-	-	-	1	-	-	-	6
Schwerverletzte	-	1	76	1	3	-	-	-	1	8	-	5	-	95
Leichtverletzte	3	4	363	1	23	1	-	-	1	37	-	10	7	450
Straßenbahn														
Unfälle	-	2	20	1	3	1	-	-	-	8	2	7	1	45
Vom ersten Beteiligten verunglückten insgesamt	-	2	12	-	1	-	-	-	-	7	-	4	1	27
davon														
Getötete	-	-	-	-	-	-	-	-	-	-	-	-	-	-
Schwerverletzte	-	1	3	-	-	-	-	-	-	4	-	-	-	8
Leichtverletzte	-	1	9	-	1	-	-	-	-	3	-	4	1	19
Vom zweiten Beteiligten verunglückten insgesamt	-	2	12	1	7	3	-	-	-	3	2	3	-	33
davon														
Getötete	-	-	-	-	-	-	-	-	-	-	-	-	-	-
Schwerverletzte	-	-	-	-	-	-	-	-	-	-	-	1	-	1
Leichtverletzte	-	2	12	1	7	3	-	-	-	3	2	2	-	32
Fußgänger														
Unfälle	3	4	441	6	42	1	-	-	-	53	9	-	13	572
Vom ersten Beteiligten verunglückten insgesamt	-	2	12	1	-	-	-	-	-	15	-	-	1	31
davon														
Getötete	-	-	-	-	-	-	-	-	-	-	-	-	-	-
Schwerverletzte	-	-	-	-	-	-	-	-	-	4	-	-	-	4
Leichtverletzte	-	2	12	1	-	-	-	-	-	11	-	-	1	27
Vom zweiten Beteiligten verunglückten insgesamt	3	4	441	5	42	1	-	-	-	48	9	-	13	566
davon														
Getötete	-	-	8	-	5	-	-	-	-	-	-	-	1	14
Schwerverletzte	1	1	117	1	17	-	-	-	-	9	2	-	6	154
Leichtverletzte	2	3	316	4	20	1	-	-	-	39	7	-	6	398
Anderer Verkehrsteilnehmer														
Unfälle	1	2	30	1	4	-	-	-	1	2	-	3	-	44
Vom ersten Beteiligten verunglückten insgesamt	-	2	23	-	1	-	-	-	-	2	-	3	-	31
davon														
Getötete	-	-	-	-	-	-	-	-	-	-	-	-	-	-
Schwerverletzte	-	2	10	-	1	-	-	-	-	1	-	3	-	17
Leichtverletzte	-	-	13	-	-	-	-	-	-	1	-	-	-	14
Vom zweiten Beteiligten verunglückten insgesamt	1	1	17	1	3	-	-	-	1	-	-	-	-	24
davon														
Getötete	-	-	-	-	-	-	-	-	-	-	-	-	-	-
Schwerverletzte	-	1	-	-	-	-	-	-	-	-	-	-	-	1
Leichtverletzte	1	-	17	1	3	-	-	-	1	-	-	-	-	23

1) üb. Kfz, Eisenbahnen, gespannte Fuhrwerke, sonst. und unbekannte Fahrzeuge, Handwagen/-karren, Tierführer/-treiber und andere Personen

2. Beteiligte an Straßenverkehrsunfällen

2.3 Nach Ortslagen und Unfallflucht

Art der Verkehrsbeteiligung	Beteiligte an Unfällen mit									
	Personenschaden		davon an Unfällen mit				schwerwiegendem Sachschaden (i.e.S.)		Personenschaden und schwerw. Sachschaden (i.e.S.)	
	zusammen	darunter unfallflüchtig	Getöteten		Schwer-	Leicht-	zusammen	darunter unfallflüchtig	zusammen	darunter unfallflüchtig
zusammen			darunter unfallflüchtig	verletzten						
innerhalb von Ortschaften										
Führer von										
Kleinkrafträder (Mopeds, Mokicks)	164	3	1	-	47	116	5	-	169	3
Mofas (25 km/h)	18	1	-	-	6	12	1	-	19	1
Leichtkrafträdern	57	2	-	-	17	40	1	-	58	2
Krafträdern	235	5	3	-	71	161	14	1	249	6
Kraftrollern	4	-	-	-	1	3	-	-	4	-
Motorzweirädern zusammen	478	11	4	-	142	332	21	1	499	12
Personenkraftwagen	4 772	278	17	-	725	4 030	2 548	131	7 320	409
Kraftomnibussen	77	2	-	-	7	70	13	-	90	2
Oberleitungsomnibussen	-	-	-	-	-	-	-	-	-	-
Liefer- und Lastkraftwagen ohne Anhänger	381	23	5	1	65	311	189	11	570	34
davon mit zulässigem Gesamtgewicht										
bis 2 000 kg	52	2	-	-	5	47	28	-	80	2
2 001 - 3 500 kg	241	13	3	-	45	193	120	7	361	20
3 501 - 7 500 kg	39	1	-	-	6	33	10	-	49	1
7 501 - 9 000 kg	-	-	-	-	-	-	1	1	1	1
9 001 - 12 000 kg	16	1	2	1	2	12	7	-	23	1
12 001 - 16 000 kg	1	-	-	-	-	1	2	-	3	-
16 001 und mehr kg	22	-	-	-	4	18	12	-	34	-
ohne Angabe	10	6	-	-	3	7	9	3	19	9
Liefer- und Lastkraftwagen mit Anhänger	32	4	-	-	5	27	24	3	56	7
davon mit zulässigem Gesamtgewicht des Zugfahrzeuges										
bis 2 000 kg	-	-	-	-	-	-	1	-	1	-
2 001 - 3 500 kg	4	-	-	-	1	3	2	1	6	1
3 501 - 7 500 kg	1	-	-	-	-	1	2	-	3	-
7 501 - 9 000 kg	-	-	-	-	-	-	-	-	-	-
9 001 - 12 000 kg	1	-	-	-	1	-	1	-	2	-
12 001 - 16 000 kg	1	-	-	-	-	1	-	-	1	-
16 001 und mehr kg	22	2	-	-	2	20	11	1	33	3
ohne Angabe	3	2	-	-	1	2	7	1	10	3
Liefer- u. Lastkraftwagen zus.	413	27	5	1	70	338	213	14	626	41
dar. mit Tankauflagen	1	-	-	-	1	-	1	-	2	-
Sattelschleppern	39	-	-	-	14	25	41	8	80	8
dar. mit Tankauflagen	1	-	-	-	1	-	1	1	2	1
Landwirtschaftlichen Zugmaschinen	9	-	1	-	2	6	4	-	13	-
anderen Zugmaschinen	10	1	-	-	5	5	2	-	12	1
dar. mit Tankwagen	-	-	-	-	-	-	-	-	-	-
Tankkraftwagen	-	-	-	-	-	-	-	-	-	-
Lastkraftwagen mit Spezialaufbau	8	1	-	-	3	5	6	-	14	1
Güterkraftfahrzeugen, ohne landwirt. Zugmasch. zus.	470	29	5	1	92	373	262	22	732	51
übrigen Kraftfahrzeugen	44	1	-	-	11	33	20	1	64	2
Kraftfahrzeugen zusammen	5 850	321	27	1	979	4 844	2 868	155	8 718	476
Straßenbahnen	57	4	-	-	11	46	31	-	88	4
Eisenbahnen	3	-	-	-	2	1	-	-	3	-
Fahrrädern	1 000	43	5	1	216	779	6	2	1 006	45
Fußgänger	743	19	10	-	215	518	-	-	743	19
Handwagen, Handkarren	-	-	-	-	-	-	-	-	-	-
Tierführer, Treiber	3	2	-	-	-	3	-	-	3	2
Bespannte Fuhrwerke	4	-	-	-	1	3	-	-	4	-
Sonstige u. unbekannte Fahrzeuge	17	11	-	-	3	14	15	14	32	25
Andere Personen	16	-	-	-	4	12	1	-	17	-
Unfallbeteiligte insgesamt	7 693	400	42	2	1 431	6 220	2 921	171	10 614	571
dar. Fahrzeugführer	6 931	379	32	2	1 212	5 687	2 920	171	9 851	550

2. Beteiligte an Straßenverkehrsunfällen

Noch: 2.3 Nach Ortslagen und Unfallflucht

Art der Verkehrsbeteiligung	Beteiligte an Unfällen mit									
	Personenschaden		davon an Unfällen mit				schwerwiegendem Sachschaden (i.e.S.)		Personenschaden und schwerw. Sachschaden (i.e.S.)	
			Getöteten		Schwer-	Leicht-				
	zusammen	darunter unfallflüchtig	zusammen	darunter unfallflüchtig	verletzten		zusammen	darunter unfallflüchtig	zusammen	darunter unfallflüchtig
außerhalb von Ortschaften, ohne Autobahn										
Führer von										
Kleinkrafträder (Mopeds, Mokicks)	42	2	2	-	19	21	1	-	43	2
Mofas (25 km/h)	3	-	-	-	1	2	-	-	3	-
Leichtkrafträdern	27	-	2	-	10	15	-	-	27	-
Krafträdern	247	6	5	-	135	107	12	-	259	6
Kraftrollern	-	-	-	-	-	-	-	-	-	-
Motorzweirädern zusammen	319	8	9	-	165	145	13	-	332	8
Personenkraftwagen	2 761	106	94	1	752	1 915	1 223	74	3 984	180
Kraftomnibussen	17	1	3	-	4	10	8	1	25	2
Oberleitungsomnibussen	-	-	-	-	-	-	-	-	-	-
Liefer- und Lastkraftwagen ohne Anhänger	242	19	15	-	55	172	100	7	342	26
davon mit zulässigem Gesamtgewicht										
bis 2 000 kg	43	1	1	-	10	32	14	-	57	1
2 001 - 3 500 kg	128	3	9	-	31	88	59	2	187	5
3 501 - 7 500 kg	15	3	1	-	4	10	6	-	21	3
7 501 - 9 000 kg	2	-	-	-	-	2	-	-	2	-
9 001 - 12 000 kg	21	1	3	-	6	12	4	-	25	1
12 001 - 16 000 kg	3	1	-	-	-	3	1	-	4	1
16 001 und mehr kg	15	-	1	-	2	12	10	-	25	-
ohne Angabe	15	10	-	-	2	13	6	5	21	15
Liefer- und Lastkraftwagen mit Anhänger	34	2	2	-	11	21	20	2	54	4
davon mit zulässigem Gesamtgewicht des Zugfahrzeuges										
bis 2 000 kg	2	-	-	-	1	1	1	-	3	-
2 001 - 3 500 kg	4	-	-	-	2	2	3	-	7	-
3 501 - 7 500 kg	2	-	-	-	-	2	1	1	3	1
7 501 - 9 000 kg	-	-	-	-	-	-	-	-	-	-
9 001 - 12 000 kg	1	-	-	-	-	1	-	-	1	-
12 001 - 16 000 kg	-	-	-	-	-	-	-	-	-	-
16 001 und mehr kg	21	-	2	-	7	12	12	-	33	-
ohne Angabe	4	2	-	-	1	3	3	1	7	3
Liefer- u. Lastkraftwagen zus. dar. mit Tankauflagen	276	21	17	-	66	193	120	9	396	30
Sattelschleppern dar. mit Tankauflagen	65	2	6	-	20	39	26	7	91	9
Landwirtschaftlichen Zugmaschinen	19	-	1	-	10	8	4	-	23	-
anderen Zugmaschinen dar. mit Tankwagen	9	-	-	-	-	9	4	1	13	1
Tankkraftwagen	-	-	-	-	-	-	-	-	-	-
Lastkraftwagen mit Spezialaufbau	9	-	-	-	2	7	2	-	11	-
Güterkraftfahrzeugen, ohne landwirt. Zugmasch. zus.	359	23	23	-	88	248	152	17	511	40
übrigen Kraftfahrzeugen	24	1	2	-	11	11	4	-	28	1
Kraftfahrzeugen zusammen	3 499	139	132	1	1 030	2 337	1 404	92	4 903	231
Straßenbahnen	2	-	-	-	-	2	-	-	2	-
Eisenbahnen	1	-	-	-	1	-	-	-	1	-
Fahrrädern	109	3	5	-	49	55	-	-	109	3
Fußgänger	44	3	4	-	19	21	1	1	45	4
Handwagen, Handkarren	-	-	-	-	-	-	-	-	-	-
Tierführer, Treiber	4	-	-	-	-	4	-	-	4	-
Bespannte Fuhrwerke	4	-	1	-	1	2	-	-	4	-
Sonstige u. unbekannte Fahrzeuge	13	13	-	-	2	11	10	9	23	22
Andere Personen	-	-	-	-	-	-	-	-	-	-
Unfallbeteiligte insgesamt	3 676	158	142	1	1 102	2 432	1 415	102	5 091	260
dar. Fahrzeugführer	3 628	155	138	1	1 083	2 407	1 414	101	5 042	256

2. Beteiligte an Straßenverkehrsunfällen

Noch: 2.3 Nach Ortslagen und Unfallflucht

Art der Verkehrsbeteiligung	Beteiligte an Unfällen mit									
	Personenschaden		davon an Unfällen mit				schwerwiegendem Sachschaden (i.e.S.)		Personenschaden und schwerw. Sachschaden (i.e.S.)	
			Getöteten		Schwer-	Leicht-				
	zusammen	darunter unfallflüchtig	zusammen	darunter unfallflüchtig	verletzten		zusammen	darunter unfallflüchtig	zusammen	darunter unfallflüchtig
auf Autobahnen										
Führer von										
Kleinkrafträder (Mopeds, Mokicks)	-	-	-	-	-	-	-	-	-	-
Mofas (25 km/h)	-	-	-	-	-	-	-	-	-	-
Leichtkrafträdern	-	-	-	-	-	-	-	-	-	-
Krafträdern	10	-	1	-	5	4	-	-	10	-
Kraftrölem	1	-	-	-	1	-	-	-	1	-
Motorzweirädern zusammen	11	-	1	-	6	4	-	-	11	-
Personenkraftwagen	852	26	34	-	258	560	592	44	1 444	70
Kraftomnibussen	-	-	-	-	-	-	1	-	1	-
Oberleitungsomnibussen	-	-	-	-	-	-	-	-	-	-
Liefer- und Lastkraftwagen ohne Anhänger	96	6	2	-	40	54	101	14	197	20
davon mit zulässigem Gesamtgewicht										
bis 2 000 kg	3	-	-	-	-	3	3	-	6	-
2 001 - 3 500 kg	57	-	1	-	22	34	64	-	121	-
3 501 - 7 500 kg	11	-	1	-	9	1	3	-	14	-
7 501 - 9 000 kg	-	-	-	-	-	-	-	-	-	-
9 001 - 12 000 kg	7	-	-	-	1	6	7	-	14	-
12 001 - 16 000 kg	-	-	-	-	-	-	-	-	-	-
16 001 und mehr kg	3	-	-	-	2	1	5	1	8	1
ohne Angabe	15	6	-	-	6	9	19	13	34	19
Liefer- und Lastkraftwagen mit Anhänger	55	1	7	-	17	31	44	2	99	3
davon mit zulässigem Gesamtgewicht des Zugfahrzeuges										
bis 2 000 kg	-	-	-	-	-	-	-	-	-	-
2 001 - 3 500 kg	1	-	1	-	-	-	6	-	7	-
3 501 - 7 500 kg	4	-	1	-	2	1	3	-	7	-
7 501 - 9 000 kg	-	-	-	-	-	-	-	-	-	-
9 001 - 12 000 kg	1	-	-	-	1	-	2	-	3	-
12 001 - 16 000 kg	-	-	-	-	-	-	2	-	2	-
16 001 und mehr kg	42	-	5	-	12	25	21	-	63	-
ohne Angabe	7	1	-	-	2	5	10	2	17	3
Liefer- u. Lastkraftwagen zus. dar. mit Tankauflagen	151	7	9	-	57	85	145	16	296	23
Sattelschleppern dar. mit Tankauflagen	102	7	6	-	41	55	93	8	195	15
Landwirtschaftlichen Zugmaschinen	-	-	-	-	-	-	-	-	-	-
anderen Zugmaschinen dar. mit Tankwagen	2	-	-	-	1	1	2	-	4	-
Tankkraftwagen	1	-	-	-	1	-	-	-	1	-
Lastkraftwagen mit Spezialaufbau	1	-	-	-	1	-	1	-	2	-
Güterkraftfahrzeugen, ohne landwirt. Zugmasch. zus.	256	14	15	-	100	141	241	24	497	38
übrigen Kraftfahrzeugen	10	-	1	-	4	5	1	-	11	-
Kraftfahrzeugen zusammen	1 129	40	51	-	368	710	835	68	1 964	108
Straßenbahnen	-	-	-	-	-	-	-	-	-	-
Eisenbahnen	-	-	-	-	-	-	-	-	-	-
Fahrrädern	-	-	-	-	-	-	-	-	-	-
Fußgänger	3	-	1	-	-	2	-	-	3	-
Handwagen, Handkarren	-	-	-	-	-	-	-	-	-	-
Tierführer, Treiber	-	-	-	-	-	-	-	-	-	-
Bespannte Fuhrwerke	-	-	-	-	-	-	-	-	-	-
Sonstige u. unbekannte Fahrzeuge	3	3	-	-	2	1	6	6	9	9
Andere Personen	1	-	-	-	-	1	-	-	1	-
Unfallbeteiligte insgesamt dar. Fahrzeugführer	1 136	43	52	-	370	714	841	74	1 977	117
	1 132	43	51	-	370	711	841	74	1 973	117

2. Beteiligte an Straßenverkehrsunfällen

Noch: 2.3 Nach Ortslagen und Unfallflucht

Art der Verkehrsbeteiligung	Beteiligte an Unfällen mit									
	Personenschaden		davon an Unfällen mit				schwerwiegendem Sachschaden (i.e.S.)		Personenschaden und schwerw. Sachschaden (i.e.S.)	
			Getöteten		Schwer-	Leicht-				
	zusammen	darunter unfallflüchtig	zusammen	darunter unfallflüchtig	verletzten		zusammen	darunter unfallflüchtig	zusammen	darunter unfallflüchtig
innerhalb und außerhalb von Ortschaften										
Führer von										
Kleinkrafträder (Mopeds, Mokicks)	206	5	3	-	66	137	6	-	212	5
Mofas (25 km/h)	21	1	-	-	7	14	1	-	22	1
Leichtkrafträdern	84	2	2	-	27	55	1	-	85	2
Krafträdern	492	11	9	-	211	272	26	1	518	12
Kraftrollern	5	-	-	-	2	3	-	-	5	-
Motorzweirädern zusammen	808	19	14	-	313	481	34	1	842	20
Personenkraftwagen	8 385	410	145	1	1 735	6 505	4 363	249	12 748	659
Kraftomnibussen	94	3	3	-	11	80	22	1	116	4
Oberleitungsomnibussen	-	-	-	-	-	-	-	-	-	-
Liefer- und Lastkraftwagen ohne Anhänger	719	48	22	1	160	537	390	32	1 109	80
davon mit zulässigem Gesamtgewicht										
bis 2 000 kg	98	3	1	-	15	82	45	-	143	3
2 001 - 3 500 kg	426	16	13	-	98	315	243	9	669	25
3 501 - 7 500 kg	65	4	2	-	19	44	19	-	84	4
7 501 - 9 000 kg	2	-	-	-	-	2	1	1	3	1
9 001 - 12 000 kg	44	2	5	1	9	30	18	-	62	2
12 001 - 16 000 kg	4	1	-	-	-	4	3	-	7	1
16 001 und mehr kg	40	-	1	-	8	31	27	1	67	1
ohne Angabe	40	22	-	-	11	29	34	21	74	43
Liefer- und Lastkraftwagen mit Anhänger	121	7	9	-	33	79	88	7	209	14
davon mit zulässigem Gesamtgewicht des Zugfahrzeuges										
bis 2 000 kg	2	-	-	-	1	1	2	-	4	-
2 001 - 3 500 kg	9	-	1	-	3	5	11	1	20	1
3 501 - 7 500 kg	7	-	1	-	2	4	6	1	13	1
7 501 - 9 000 kg	-	-	-	-	-	-	-	-	-	-
9 001 - 12 000 kg	3	-	-	-	2	1	3	-	6	-
12 001 - 16 000 kg	1	-	-	-	-	1	2	-	3	-
16 001 und mehr kg	85	2	7	-	21	57	44	1	129	3
ohne Angabe	14	5	-	-	4	10	20	4	34	9
Liefer- u. Lastkraftwagen zus. dar. mit Tankauflagen	840	55	31	1	193	616	478	39	1 318	94
Sattelschleppern dar. mit Tankauflagen	206	9	12	-	75	119	160	23	366	32
Landwirtschaftlichen Zugmaschinen	3	-	-	-	3	-	2	1	5	1
anderen Zugmaschinen dar. mit Tankwagen	28	-	2	-	12	14	8	-	36	-
Tankkraftwagen	21	1	-	-	6	15	8	1	29	2
Lastkraftwagen mit Spezialaufbau	1	-	-	-	1	-	-	-	1	-
	-	-	-	-	-	-	-	-	-	-
	18	1	-	-	6	12	9	-	27	1
Güterkraftfahrzeugen, ohne landwirt. Zugmasch. zus.	1 085	66	43	1	280	762	655	63	1 740	129
übrigen Kraftfahrzeugen	78	2	3	-	26	49	25	1	103	3
Kraftfahrzeugen zusammen	10 478	500	210	2	2 377	7 891	5 107	315	15 585	815
Straßenbahnen	59	4	-	-	11	48	31	-	90	4
Eisenbahnen	4	-	-	-	3	1	-	-	4	-
Fahrrädern	1 109	46	10	1	265	834	6	2	1 115	48
Fußgänger	790	22	15	-	234	541	1	1	791	23
Handwagen, Handkarren	-	-	-	-	-	-	-	-	-	-
Tierführer, Treiber	7	2	-	-	-	7	-	-	7	2
Bespannte Fuhrwerke	8	-	1	-	2	5	-	-	8	-
Sonstige u. unbekannte Fahrzeuge	33	27	-	-	7	26	31	29	64	56
Anderere Personen	17	-	-	-	4	13	1	-	18	-
Unfallbeteiligte insgesamt	12 505	601	236	3	2 903	9 366	5 177	347	17 682	948
dar. Fahrzeugführer	11 691	577	221	3	2 665	8 805	5 175	346	16 866	923

2. Beteiligte an Straßenverkehrsunfällen

2.4 Nach Monaten

Art der Verkehrsbeteiligung	Insgesamt	Januar	Februar	März	April	Mai	Juni	Juli	August	September	Oktober	November	Dezember
bei Unfällen mit Personenschaden													
Führer von													
Kleinkrafträdern (Mopeds, Mokicks)	206	1	2	13	11	25	35	34	26	22	27	9	1
Mofas (25 km/h)	21	-	2	-	1	2	4	1	6	3	1	1	-
Leichtkrafträdern	84	1	-	1	12	11	9	17	12	6	9	6	-
Krafträdern	492	-	-	15	56	63	98	83	71	53	46	7	-
Kraftrollern	5	-	-	-	-	-	2	1	-	-	2	-	-
Motorzweirädern zusammen	808	2	4	29	80	101	148	136	115	84	85	23	1
Personenkraftwagen	8 385	564	442	660	660	710	820	745	807	757	814	775	631
Kraftomnibussen	94	8	7	4	7	14	7	6	8	9	8	8	8
Oberleitungsomnibussen	-	-	-	-	-	-	-	-	-	-	-	-	-
Liefer- und Lastkraftwagen ohne Anhänger	719	59	49	72	53	46	65	58	75	70	61	60	51
davon mit zulässigem Gesamtgewicht													
bis 2 000 kg	98	8	6	5	13	8	7	4	14	9	8	10	6
2 001 - 3 500 kg	426	37	32	51	31	24	39	33	49	41	38	26	25
3 501 - 7 500 kg	65	6	4	5	3	8	7	7	4	4	4	6	7
7 501 - 9 000 kg	2	-	-	-	-	-	-	1	-	-	-	-	1
9 001 - 12 000 kg	44	1	2	5	2	1	3	5	4	5	4	9	3
12 001 - 16 000 kg	4	2	1	-	-	-	-	-	-	-	-	-	1
16 001 und mehr kg	40	2	2	3	3	3	5	4	1	3	4	5	5
Ohne Angabe	40	3	2	3	1	2	4	4	3	8	3	4	3
Liefer- und Lastkraftwagen mit Anhänger	121	12	9	7	7	8	8	6	17	7	12	16	12
davon mit zulässigem Gesamtgewicht des Zugfahrzeuges													
bis 2 000 kg	2	-	-	-	-	-	-	-	1	1	-	-	-
2 001 - 3 500 kg	9	-	1	-	-	1	2	-	1	-	2	1	1
3 501 - 7 500 kg	7	2	-	-	-	1	-	1	1	1	-	-	1
7 501 - 9 000 kg	-	-	-	-	-	-	-	-	-	-	-	-	-
9 001 - 12 000 kg	3	-	1	1	-	-	-	-	1	-	-	-	-
12 001 - 16 000 kg	1	-	-	-	-	-	-	-	-	-	-	1	-
16 001 und mehr kg	85	8	6	5	7	6	6	4	11	4	7	12	9
Ohne Angabe	14	2	1	1	-	-	-	1	2	1	3	2	1
Liefer- u. Lastkraftwagen zus. dar. mit Tankauflagen	840	71	58	79	60	54	73	64	92	77	73	76	63
Sattelschleppern dar. mit Tankauflagen	206	16	17	22	6	8	20	17	16	22	26	19	17
Landwirtschaftlichen Zugmaschinen	28	-	1	1	2	2	2	5	7	1	4	1	2
anderen Zugmaschinen dar. mit Tankwagen	21	1	1	-	-	3	3	1	1	3	4	1	3
Tankkraftwagen	-	-	-	-	-	-	-	-	-	-	-	-	-
Lastkraftwagen mit Spezialaufbau	18	2	3	4	2	-	1	-	-	3	-	3	-
Güterkraftfahrzeugen, ohne landwirt. Zugmasch. zus. übrigen Kraftfahrzeugen	1 085	90	79	105	68	65	97	82	109	105	103	99	83
Kraftfahrzeugen zusammen	10 478	668	535	804	823	903	1 082	981	1 052	962	1 021	914	733
Straßenbahnen	59	6	4	2	8	7	4	1	6	5	3	5	8
Eisenbahnen	4	1	-	-	-	-	-	-	1	1	-	-	1
Fahrrädern	1 109	16	23	63	120	108	176	146	171	119	95	69	3
Fußgänger	790	66	51	58	69	63	74	53	75	65	68	70	78
Handwagen, Handkarren	-	-	-	-	-	-	-	-	-	-	-	-	-
Tierführer, Treiber	7	1	1	-	-	3	-	-	-	-	1	-	1
Bespannte Fuhrwerke	8	-	-	-	-	2	1	3	1	-	1	-	-
Sonst. u. unbekannte Fahrzeuge	33	1	2	3	2	2	4	3	2	1	6	2	5
Andere Personen	17	-	1	-	1	-	2	3	-	2	2	2	4
Unfallbeteiligte insgesamt	12 505	759	617	930	1 023	1 088	1 343	1 190	1 308	1 155	1 197	1 062	833
dar. Fahrzeugführer	11 691	692	564	872	953	1 022	1 267	1 134	1 233	1 088	1 126	990	750

2. Beteiligte an Straßenverkehrsunfällen

Noch: 2.4 Nach Monaten

Art der Verkehrsbeteiligung	Insgesamt	Januar	Februar	März	April	Mai	Juni	Juli	August	September	Oktober	November	Dezember
bei Unfällen mit schwerwiegendem Sachschaden (i.e.S.)													
Führer von													
Kleinkrafträdern (Mopeds, Mokicks)	6	-	-	1	1	-	-	-	-	1	3	-	-
Mofas (25 km/h)	1	-	-	-	-	-	-	-	-	-	1	-	-
Leichtkrafträdern	1	-	-	-	-	-	1	-	-	-	-	-	-
Krafträdern	26	-	-	-	5	6	2	3	3	3	4	-	-
Kraftrollern	-	-	-	-	-	-	-	-	-	-	-	-	-
Motorzweirädern zusammen	34	-	-	1	6	6	3	3	3	4	8	-	-
Personenkraftwagen	4 363	436	357	357	278	344	272	297	313	348	382	461	518
Kraftomnibussen	22	3	2	-	2	2	-	-	2	3	2	2	4
Oberleitungsomnibussen	-	-	-	-	-	-	-	-	-	-	-	-	-
Liefer- und Lastkraftwagen ohne Anhänger	390	45	41	28	18	21	14	30	27	28	28	45	65
davon mit zulässigem Gesamtgewicht													
bis 2 000 kg	45	8	2	2	2	6	5	3	6	1	2	4	4
2 001 - 3 500 kg	243	25	30	18	13	10	8	17	16	18	18	31	39
3 501 - 7 500 kg	19	2	2	1	-	2	-	2	-	1	1	3	5
7 501 - 9 000 kg	1	-	-	1	-	-	-	-	-	-	-	-	-
9 001 - 12 000 kg	18	2	-	1	2	3	-	3	1	1	1	1	3
12 001 - 16 000 kg	3	1	-	-	-	-	-	-	-	1	1	-	-
16 001 und mehr kg	27	3	4	1	-	-	1	2	1	3	3	3	6
Ohne Angabe	34	4	3	4	1	-	-	3	3	3	2	3	8
Liefer- und Lastkraftwagen mit Anhänger	88	11	3	7	-	8	3	6	3	8	3	10	26
davon mit zulässigem Gesamtgewicht des Zugfahrzeuges													
bis 2 000 kg	2	-	-	-	-	1	-	-	-	-	-	1	-
2 001 - 3 500 kg	11	-	1	-	-	-	-	2	-	1	1	3	3
3 501 - 7 500 kg	6	-	1	-	-	-	1	-	2	-	-	-	2
7 501 - 9 000 kg	-	-	-	-	-	-	-	-	-	-	-	-	-
9 001 - 12 000 kg	3	1	-	-	-	-	-	-	-	1	-	1	-
12 001 - 16 000 kg	2	1	-	-	-	1	-	-	-	-	-	-	-
16 001 und mehr kg	44	6	-	4	-	5	-	4	1	5	1	3	15
Ohne Angabe	20	3	1	3	-	1	2	-	-	1	1	2	6
Liefer- u. Lastkraftwagen zus. dar. mit Tankauflagen	478	56	44	35	18	29	17	36	30	36	31	55	91
Sattelschleppern dar. mit Tankauflagen	160	24	14	14	5	9	5	8	9	11	13	11	37
Landwirtschaftlichen Zugmaschinen	8	-	-	-	-	-	2	-	2	2	2	-	-
anderen Zugmaschinen dar. mit Tankwagen	8	1	-	-	1	-	1	-	1	-	-	1	3
Tankkraftwagen	-	-	-	-	-	-	-	-	-	-	-	-	-
Lastkraftwagen mit Spezialaufbau	9	5	-	-	-	-	-	-	-	-	2	2	-
Güterkraftfahrzeugen, ohne landwirt. Zugmasch. zus.	655	86	58	49	24	38	23	44	40	47	46	69	131
übrigen Kraftfahrzeugen	25	5	1	2	-	2	-	2	2	2	1	3	5
Kraftfahrzeugen zusammen	5 107	530	418	409	310	392	300	346	362	406	441	535	658
Straßenbahnen	31	5	1	2	1	2	2	-	-	7	-	6	5
Eisenbahnen	-	-	-	-	-	-	-	-	-	-	-	-	-
Fahrrädern	6	-	-	-	2	-	1	-	1	1	-	1	-
Fußgänger	1	-	-	-	-	-	-	-	-	1	-	-	-
Handwagen, Handkarren	-	-	-	-	-	-	-	-	-	-	-	-	-
Tierführer, Treiber	-	-	-	-	-	-	-	-	-	-	-	-	-
Bespannte Fuhrwerke	-	-	-	-	-	-	-	-	-	-	-	-	-
Sonst. u. unbekannte Fahrzeuge	31	1	5	2	3	1	3	5	3	1	2	4	1
Andere Personen	1	-	-	-	-	1	-	-	-	-	-	-	-
Unfallbeteiligte insgesamt	5 177	536	424	413	316	396	306	351	366	416	443	546	664
dar. Fahrzeugführer	5 175	536	424	413	316	395	306	351	366	415	443	546	664

Beteiligte an Straßenverkehrsunfällen mit Personenschaden 2010 nach Altersgruppen

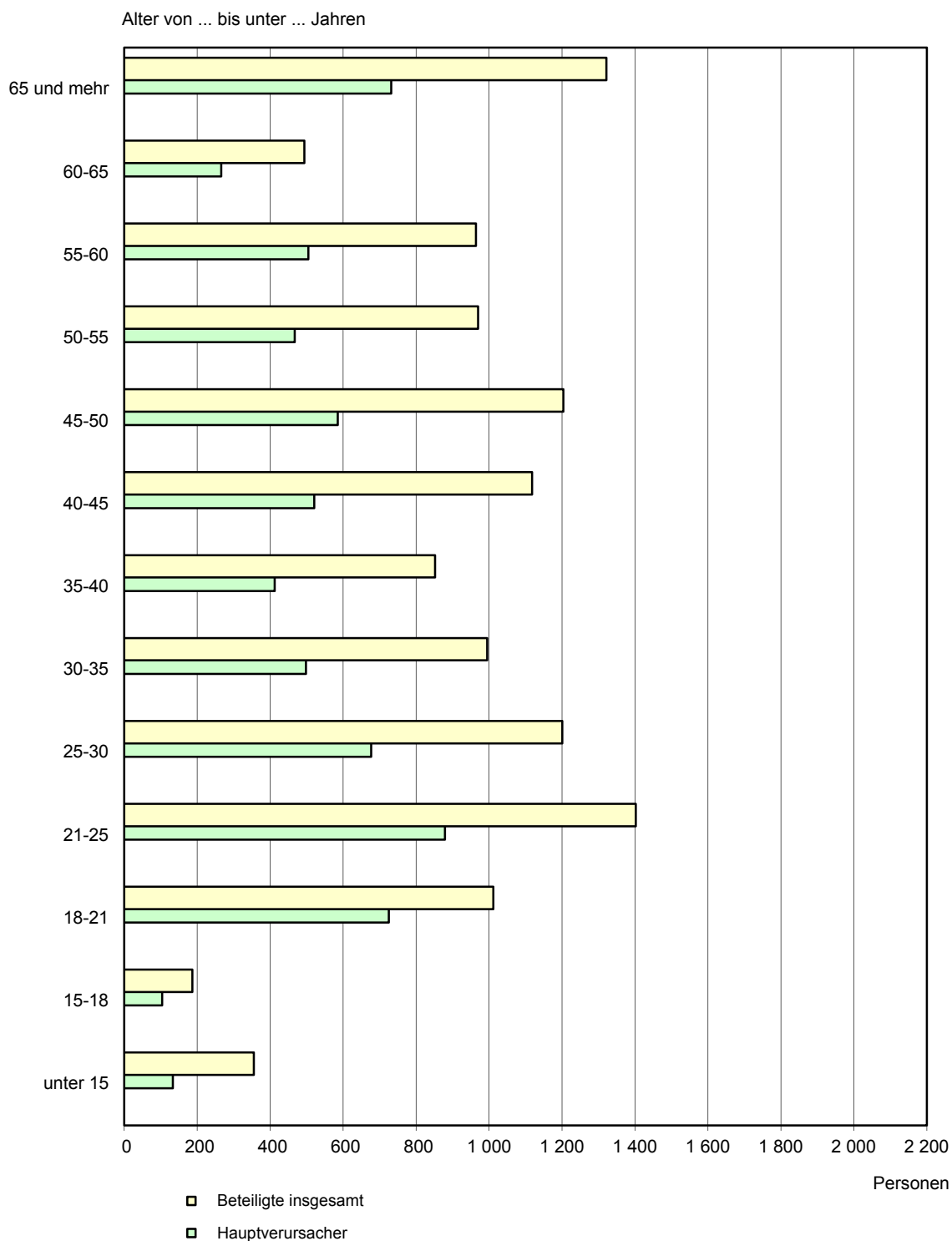

2. Beteiligte an Straßenverkehrsunfällen

2.5 Nach Altersgruppen und Geschlecht ^{*)}

Im Alter von ... bis unter ... Jahren Geschlecht	Beteiligte insgesamt	Fahrzeugführer von									Fußgänger	Sonstige	
		Mofas, Mopeds	Motorrädern	Personekraftwagen	Kraftomnibussen, Obussen	Güterkraftfahrzeugen	landwirt. Zugmaschinen	übrigen Kraftfahrzeugen	Kraftfahrzeugen zusammen	Fahrern			
bei Unfällen mit Personenschaden													
unter 15	355	-	-	-	-	-	-	-	-	-	163	190	2
männlich	221	-	-	-	-	-	-	-	-	-	118	101	2
weiblich	134	-	-	-	-	-	-	-	-	-	45	89	-
15 - 18	187	57	47	11	-	-	-	-	-	115	41	31	-
männlich	144	51	41	6	-	-	-	-	-	98	32	14	-
weiblich	43	6	6	5	-	-	-	-	-	17	9	17	-
18 - 21	1 012	36	52	802	1	23	4	3	921	56	35	-	-
männlich	683	30	44	517	1	22	4	3	621	42	20	-	-
weiblich	329	6	8	285	-	1	-	-	300	14	15	-	-
21 - 25	1 402	24	77	1 091	4	62	-	3	1 261	89	44	8	8
männlich	913	19	74	655	4	58	-	2	812	72	22	7	7
weiblich	489	5	3	436	-	4	-	1	449	17	22	1	1
25 - 30	1 201	14	72	853	3	98	3	9	1 052	102	39	8	8
männlich	782	12	69	496	3	90	3	8	681	71	25	5	5
weiblich	419	2	3	357	-	8	-	1	371	31	14	3	3
30 - 35	995	11	73	678	9	117	-	6	894	61	35	5	5
männlich	672	10	68	401	8	112	-	5	604	44	19	5	5
weiblich	323	1	5	277	1	5	-	1	290	17	16	-	-
35 - 40	852	12	35	590	7	105	3	7	759	57	29	7	7
männlich	547	10	31	329	7	100	3	5	485	40	15	7	7
weiblich	305	2	4	261	-	5	-	2	274	17	14	-	-
40 - 45	1 118	8	59	725	10	160	4	14	980	93	33	12	12
männlich	725	6	54	397	7	150	3	14	631	66	19	9	9
weiblich	393	2	5	328	3	10	1	-	349	27	14	3	3
45 - 50	1 204	9	56	786	20	174	5	10	1 060	85	47	12	12
männlich	821	9	51	467	19	168	5	10	729	54	27	11	11
weiblich	383	-	5	319	1	6	-	-	331	31	20	1	1
50 - 55	970	11	36	637	21	124	3	5	837	65	48	20	20
männlich	651	7	35	371	21	121	3	3	561	46	24	20	20
weiblich	319	4	1	266	-	3	-	2	276	19	24	-	-
55 - 60	964	16	34	659	13	114	3	10	849	63	40	12	12
männlich	685	15	34	428	12	111	3	9	612	41	20	12	12
weiblich	279	1	-	231	1	3	-	1	237	22	20	-	-
60 - 65	494	8	12	351	5	37	1	5	419	49	23	3	3
männlich	371	8	12	258	5	37	1	5	326	32	10	3	3
weiblich	123	-	-	93	-	-	-	-	93	17	13	-	-
65 - 70	458	6	11	318	1	11	1	2	350	59	45	4	4
männlich	332	6	10	248	1	11	1	2	279	34	17	2	2
weiblich	126	-	1	70	-	-	-	-	71	25	28	2	2
70 - 75	434	4	8	315	-	5	-	1	333	56	43	2	2
männlich	344	4	8	263	-	5	-	-	280	40	23	1	1
weiblich	90	-	-	52	-	-	-	1	53	16	20	1	1
75 und mehr	430	9	1	274	-	3	-	1	288	44	94	4	4
männlich	327	8	1	250	-	2	-	-	261	27	36	3	3
weiblich	103	1	-	24	-	1	-	1	27	17	58	1	1
Zusammen	12 076	225	573	8 090	94	1 033	27	76	10 118	1 083	776	99	99
männlich	8 218	195	532	5 086	88	987	26	66	6 980	759	392	87	87
weiblich	3 858	30	41	3 004	6	46	1	10	3 138	324	384	12	12
Ohne Angabe	429	2	8	295	-	52	1	2	360	26	14	29	29
Insgesamt	12 505	227	581	8 385	94	1 085	28	78	10 478	1 109	790	128	128

*) Summenzeilen einschließlich ohne Angabe des Geschlechts

2. Beteiligte an Straßenverkehrsunfällen

Noch: 2.5 Nach Altersgruppen und Geschlecht ^{*)}

Im Alter von ... bis unter ... Jahren ----- Geschlecht	Beteiligte insgesamt	Fahrzeugführer von									Fuß- gänger	Sonstige	
		Mofas, Mopeds	Motor- rädern	Perso- nenkraft- wagen	Kraftomni- bussen, Obussen	Güter- kraftfahr- zeugen	landwirt. Zugma- schinen	übrigen Kraftfahr- zeugen	Kraft- fahrzeu- gen zu- sammen	Fahr- rädern			
noch: bei Unfällen mit Personenschaden													
- Hauptverursacher -													
unter 15	133	-	-	-	-	-	-	-	-	-	83	49	1
männlich	94	-	-	-	-	-	-	-	-	-	61	32	1
weiblich	39	-	-	-	-	-	-	-	-	-	22	17	-
15 - 18	104	33	32	9	-	-	-	-	-	74	25	5	-
männlich	82	29	28	4	-	-	-	-	-	61	18	3	-
weiblich	22	4	4	5	-	-	-	-	-	13	7	2	-
18 - 21	725	21	30	609	-	19	3	3	685	35	5	-	-
männlich	507	18	26	409	-	18	3	3	477	27	3	-	-
weiblich	218	3	4	200	-	1	-	-	208	8	2	-	-
21 - 25	879	18	47	702	2	47	-	2	818	48	11	2	-
männlich	610	15	45	452	2	45	-	1	560	41	7	2	-
weiblich	269	3	2	250	-	2	-	1	258	7	4	-	-
25 - 30	677	7	52	499	1	60	2	6	627	45	3	2	-
männlich	452	6	49	296	1	55	2	6	415	33	3	1	-
weiblich	225	1	3	203	-	5	-	-	212	12	-	1	-
30 - 35	498	9	43	344	3	59	-	3	461	34	2	1	-
männlich	351	8	39	211	2	57	-	2	319	29	2	1	-
weiblich	147	1	4	133	1	2	-	1	142	5	-	-	-
35 - 40	412	6	18	300	1	55	1	4	385	19	4	4	-
männlich	272	5	14	172	1	51	1	3	247	17	4	4	-
weiblich	140	1	4	128	-	4	-	1	138	2	-	-	-
40 - 45	521	4	33	347	3	77	3	6	473	42	4	2	-
männlich	341	4	31	186	2	69	2	6	300	36	3	2	-
weiblich	180	-	2	161	1	8	1	-	173	6	1	-	-
45 - 50	585	3	28	403	4	90	1	5	534	39	9	3	-
männlich	403	3	25	241	4	85	1	5	364	31	6	2	-
weiblich	182	-	3	162	-	5	-	-	170	8	3	1	-
50 - 55	467	8	19	342	3	62	2	1	437	18	6	6	-
männlich	303	5	18	193	3	60	2	-	281	13	3	6	-
weiblich	164	3	1	149	-	2	-	1	156	5	3	-	-
55 - 60	505	10	16	371	6	64	1	7	475	23	1	6	-
männlich	366	10	16	242	6	62	1	7	344	16	-	6	-
weiblich	139	-	-	129	-	2	-	-	131	7	1	-	-
60 - 65	266	4	4	198	5	24	1	2	238	25	1	2	-
männlich	203	4	4	139	5	24	1	2	179	21	1	2	-
weiblich	63	-	-	59	-	-	-	-	59	4	-	-	-
65 - 70	236	3	4	191	-	9	-	-	207	21	7	1	-
männlich	179	3	4	149	-	9	-	-	165	11	2	1	-
weiblich	57	-	-	42	-	-	-	-	42	10	5	-	-
70 - 75	249	3	5	203	-	4	-	1	216	29	4	-	-
männlich	206	3	5	169	-	4	-	-	181	22	3	-	-
weiblich	43	-	-	34	-	-	-	1	35	7	1	-	-
75 und mehr	247	6	1	209	-	2	-	-	218	21	6	2	-
männlich	215	5	1	190	-	1	-	-	197	13	3	2	-
weiblich	32	1	-	19	-	1	-	-	21	8	3	-	-
Zusammen	6 504	135	332	4 727	28	572	14	40	5 848	507	117	32	
männlich	4 584	118	305	3 053	26	540	13	35	4 090	389	75	30	
weiblich	1 920	17	27	1 674	2	32	1	5	1 758	118	42	2	
Ohne Angabe	265	1	6	163	-	31	-	-	201	24	12	28	
Insgesamt	6 769	136	338	4 890	28	603	14	40	6 049	531	129	60	

*) Summenzeilen einschließlich ohne Angabe des Geschlechts

2. Beteiligte an Straßenverkehrsunfällen

2.6 Nach Altersgruppen, Geschlecht und Unfallfolgen ^{*)}

Im Alter von ... bis unter ... Jahren Geschlecht	Unfälle mit Personenschaden				Verunglückte Personen				Schwerwie- gende Unfälle mit Sach- schaden (i.e.S.)
	insgesamt	davon mit			insgesamt	davon			
		Getöteten	Schwer- verletzten	Leicht-		Getötete	Schwer- verletzte	Leicht-	
- alle Hauptverursacher -									
unter 15	133	1	41	91	142	1	42	99	-
männlich	94	-	26	68	99	-	26	73	-
weiblich	39	1	15	23	43	1	16	26	-
15 - 18	104	1	30	73	123	1	34	88	7
männlich	82	1	25	56	97	1	29	67	7
weiblich	22	-	5	17	26	-	5	21	-
18 - 21	725	12	170	543	979	14	206	759	378
männlich	507	9	130	368	698	11	158	529	292
weiblich	218	3	40	175	281	3	48	230	86
21 - 25	879	12	230	637	1 180	12	278	890	453
männlich	610	11	172	427	838	11	217	610	344
weiblich	269	1	58	210	342	1	61	280	109
25 - 30	677	10	175	492	930	10	213	707	333
männlich	452	9	130	313	618	9	162	447	239
weiblich	225	1	45	179	312	1	51	260	94
30 - 35	498	5	109	384	649	5	128	516	242
männlich	351	4	89	258	455	4	104	347	183
weiblich	147	1	20	126	194	1	24	169	59
35 - 40	412	11	89	312	541	11	117	413	187
männlich	272	10	59	203	362	10	81	271	140
weiblich	140	1	30	109	179	1	36	142	47
40 - 45	521	7	140	374	682	7	166	509	241
männlich	341	5	105	231	455	5	130	320	169
weiblich	180	2	35	143	227	2	36	189	72
45 - 50	585	9	147	429	759	9	165	585	277
männlich	403	7	110	286	527	7	123	397	198
weiblich	182	2	37	143	232	2	42	188	79
50 - 55	467	7	109	351	601	9	129	463	242
männlich	303	6	78	219	394	6	97	291	182
weiblich	164	1	31	132	207	3	32	172	60
55 - 60	505	11	106	388	658	11	123	524	200
männlich	366	9	88	269	479	9	100	370	143
weiblich	139	2	18	119	179	2	23	154	57
60 - 65	266	4	67	195	339	4	75	260	111
männlich	203	4	50	149	262	4	58	200	85
weiblich	63	-	17	46	77	-	17	60	26
65 - 70	236	9	63	164	340	10	83	247	87
männlich	179	6	42	131	255	6	59	190	69
weiblich	57	3	21	33	85	4	24	57	18
70 - 75	249	5	61	183	345	5	75	265	72
männlich	206	5	51	150	280	5	62	213	55
weiblich	43	-	10	33	65	-	13	52	17
75 und mehr	247	9	64	174	350	10	85	255	76
männlich	215	8	53	154	310	9	70	231	67
weiblich	32	1	11	20	40	1	15	24	9
Zusammen	6 504	113	1 601	4 790	8 618	119	1 919	6 580	2 906
männlich	4 584	94	1 208	3 282	6 129	97	1 476	4 556	2 173
weiblich	1 920	19	393	1 508	2 489	22	443	2 024	733
Ohne Angabe	265	1	36	228	285	1	39	245	153
Insgesamt	6 769	114	1 637	5 018	8 903	120	1 958	6 825	3 059

*) Summenzeilen einschließlich ohne Angabe des Geschlechts

2. Beteiligte an Straßenverkehrsunfällen

Noch: 2.6 Nach Altersgruppen, Geschlecht und Unfallfolgen ^{*)}

Im Alter von ... bis unter ... Jahren Geschlecht	Unfälle mit Personenschaden				Verunglückte Personen				Schwerwie- gende Unfälle mit Sach- schaden (i.e.S.)
	insgesamt	davon mit			insgesamt	davon			
		Getöteten	Schwer- verletzten	Leicht-		Getötete	Schwer- verletzte	Leicht-	
unter 15	-	-	-	-	-	-	-	-	-
männlich	-	-	-	-	-	-	-	-	-
weiblich	-	-	-	-	-	-	-	-	-
15 - 18	9	-	2	7	16	-	5	11	3
männlich	4	-	1	3	8	-	4	4	3
weiblich	5	-	1	4	8	-	1	7	-
18 - 21	609	11	141	457	837	13	176	648	357
männlich	409	9	102	298	577	11	129	437	271
weiblich	200	2	39	159	260	2	47	211	86
21 - 25	702	12	172	518	965	12	214	739	424
männlich	452	11	121	320	645	11	160	474	317
weiblich	250	1	51	198	320	1	54	265	107
25 - 30	499	2	113	384	720	2	146	572	297
männlich	296	1	76	219	431	1	103	327	204
weiblich	203	1	37	165	289	1	43	245	93
30 - 35	344	4	65	275	473	4	83	386	199
männlich	211	3	50	158	295	3	64	228	141
weiblich	133	1	15	117	178	1	19	158	58
35 - 40	300	7	61	232	396	7	84	305	151
männlich	172	6	34	132	229	6	51	172	106
weiblich	128	1	27	100	167	1	33	133	45
40 - 45	347	4	84	259	457	4	99	354	200
männlich	186	2	53	131	250	2	67	181	130
weiblich	161	2	31	128	207	2	32	173	70
45 - 50	403	7	94	302	536	7	112	417	214
männlich	241	5	65	171	326	5	78	243	138
weiblich	162	2	29	131	210	2	34	174	76
50 - 55	342	2	69	271	456	4	84	368	187
männlich	193	1	43	149	267	1	57	209	132
weiblich	149	1	26	122	189	3	27	159	55
55 - 60	371	10	64	297	493	10	77	406	165
männlich	242	8	49	185	326	8	57	261	108
weiblich	129	2	15	112	167	2	20	145	57
60 - 65	198	1	43	154	258	1	51	206	94
männlich	139	1	29	109	185	1	37	147	68
weiblich	59	-	14	45	73	-	14	59	26
65 - 70	191	9	43	139	288	10	63	215	81
männlich	149	6	32	111	219	6	49	164	64
weiblich	42	3	11	28	69	4	14	51	17
70 - 75	203	3	45	155	297	3	59	235	67
männlich	169	3	38	128	241	3	49	189	50
weiblich	34	-	7	27	56	-	10	46	17
75 und mehr	209	7	48	154	308	8	67	233	75
männlich	190	7	41	142	281	8	56	217	66
weiblich	19	-	7	12	27	-	11	16	9
Zusammen	4 727	79	1 044	3 604	6 500	85	1 320	5 095	2 514
männlich	3 053	63	734	2 256	4 280	66	961	3 253	1 798
weiblich	1 674	16	310	1 348	2 220	19	359	1 842	716
Ohne Angabe	163	-	19	144	171	-	20	151	84
Insgesamt	4 890	79	1 063	3 748	6 671	85	1 340	5 246	2 598

*) Summenzeilen einschließlich ohne Angabe des Geschlechts

2. Beteiligte an Straßenverkehrsunfällen

2.8 Nach Ortslagen, Art der Verkehrsbeteiligung und Unfallfolgen

Art der Verkehrsbeteiligung	Unfälle mit Personenschaden				Verunglückte Personen				Schwerwiegende Unfälle mit Sachschaden (i.e.S.)
	insgesamt	davon mit			insgesamt	davon			
		Getöteten	Schwer- verletzten	Leicht-		Getötete	Schwer- verletzte	Leicht-	
innerhalb von Ortschaften									
- Hauptverursacher -									
Führer von									
Kleinkraftrad (Mopeds, Mokicks)	95	-	32	63	102	-	33	69	3
Mofas (25 km/h)	11	-	5	6	12	-	5	7	-
Leichtkraftfahrrädern	29	-	9	20	34	-	9	25	1
Kraftfahrrädern	100	2	35	63	115	2	37	76	6
Kraftroller	1	-	-	1	1	-	-	1	-
Motorzweirädern zusammen	236	2	81	153	264	2	84	178	10
Personenkraftwagen	2 717	13	455	2 249	3 444	13	513	2 918	1 381
Kraftomnibussen	22	-	4	18	27	-	4	23	3
Oberleitungsomnibussen	-	-	-	-	-	-	-	-	-
Liefer- und Lastkraftwagen ohne Anhänger	255	4	36	215	303	4	42	257	102
davon mit zulässigem Gesamtgewicht									
bis 2 000 kg	33	-	2	31	38	-	3	35	18
2 001 - 3 500 kg	164	2	29	133	199	2	34	163	62
3 501 - 7 500 kg	24	-	2	22	26	-	2	24	6
7 501 - 9 000 kg	-	-	-	-	-	-	-	-	1
9 001 - 12 000 kg	11	2	-	9	16	2	-	14	4
12 001 - 16 000 kg	1	-	-	1	2	-	-	2	1
16 001 und mehr kg	14	-	1	13	14	-	1	13	5
ohne Angabe	8	-	2	6	8	-	2	6	5
Liefer- und Lastkraftwagen mit Anhänger	21	-	4	17	23	-	4	19	10
davon mit zulässigem Gesamtgewicht des Zugfahrzeuges									
bis 2 000 kg	-	-	-	-	-	-	-	-	-
2 001 - 3 500 kg	3	-	1	2	3	-	1	2	1
3 501 - 7 500 kg	1	-	-	1	1	-	-	1	1
7 501 - 9 000 kg	-	-	-	-	-	-	-	-	-
9 001 - 12 000 kg	1	-	1	-	1	-	1	-	-
12 001 - 16 000 kg	-	-	-	-	-	-	-	-	-
16 001 und mehr kg	14	-	2	12	16	-	2	14	4
ohne Angabe	2	-	-	2	2	-	-	2	4
Liefer- u. Lastkraftwagen zus.	276	4	40	232	326	4	46	276	112
dar. mit Tankauflagen	-	-	-	-	-	-	-	-	1
Sattelschleppern	20	-	5	15	28	-	7	21	23
dar. mit Tankauflagen	-	-	-	-	-	-	-	-	1
Landwirtsch. Zugmaschinen	5	1	2	2	8	1	2	5	3
anderen Zugmaschinen	7	-	4	3	10	-	4	6	1
dar. mit Tankwagen	-	-	-	-	-	-	-	-	-
Tankkraftwagen	-	-	-	-	-	-	-	-	-
Lastkraftw.mit Spezialaufbau	4	-	1	3	5	-	1	4	2
Güterkraftfahrzeugen, ohne landwirt. Zugmasch. zus.	307	4	50	253	369	4	58	307	138
übrigen Kraftfahrzeugen	26	-	5	21	31	-	5	26	14
Kraftfahrzeugen zusammen	3 313	20	597	2 696	4 143	20	666	3 457	1 549
Straßenbahnen	13	-	2	11	17	-	2	15	1
Eisenbahnen	-	-	-	-	-	-	-	-	-
Fahrrädern	466	3	124	339	505	3	127	375	3
Fußgänger	125	-	48	77	140	-	48	92	-
Handwagen, Handkarren	-	-	-	-	-	-	-	-	-
Tierführer, Treiber	2	-	-	2	2	-	-	2	-
Bespannte Fuhrwerke	4	-	1	3	5	-	1	4	-
Sonst. u.unbekannte Fahrzeuge	14	-	2	12	17	-	2	15	15
Andere Personen	4	-	-	4	4	-	-	4	1
Unfallbeteiligte insgesamt	3 941	23	774	3 144	4 833	23	846	3 964	1 569

2. Beteiligte an Straßenverkehrsunfällen

Noch: 2.8 Nach Ortslagen, Art der Verkehrsbeteiligung und Unfallfolgen

Art der Verkehrsbeteiligung	Unfälle mit Personenschaden				Verunglückte Personen				Schwerwiegende Unfälle mit Sachschaden (i.e.S.)
	insgesamt	davon mit			insgesamt	davon			
		Getöteten	Schwer- verletzten	Leicht-		Getötete	Schwer- verletzte	Leicht-	
außerhalb von Ortschaften, ohne Autobahn									
noch: - Hauptverursacher -									
Führer von									
Kleinkraftrad (Mopeds, Mokicks)	28	2	13	13	32	2	13	17	-
Mofas (25 km/h)	2	-	1	1	2	-	1	1	-
Leichtkraftködern	23	1	9	13	29	1	9	19	-
Kraftködern	178	3	100	75	207	3	109	95	10
Kraftrollern	-	-	-	-	-	-	-	-	-
Motorzweirödern zusammen	231	6	123	102	270	6	132	132	10
Personenkraftwagen	1 731	57	485	1 189	2 511	63	636	1 812	806
Kraftomnibussen	6	-	1	5	11	-	1	10	3
Oberleitungsomnibussen	-	-	-	-	-	-	-	-	-
Liefer- und Lastkraftwagen ohne Anhänger	137	7	32	98	195	7	38	150	58
davon mit zulässigem Gesamtgewicht									
bis 2 000 kg	30	1	7	22	46	1	9	36	6
2 001 - 3 500 kg	69	5	18	46	94	5	21	68	38
3 501 - 7 500 kg	7	-	3	4	11	-	3	8	1
7 501 - 9 000 kg	2	-	-	2	5	-	-	5	-
9 001 - 12 000 kg	9	1	2	6	13	1	2	10	2
12 001 - 16 000 kg	2	-	-	2	2	-	-	2	-
16 001 und mehr kg	4	-	-	4	5	-	-	5	5
ohne Angabe	14	-	2	12	19	-	3	16	6
Liefer- und Lastkraftwagen mit Anhänger	17	1	4	12	19	1	4	14	10
davon mit zulässigem Gesamtgewicht des Zugfahrzeuges									
bis 2 000 kg	1	-	1	-	1	-	1	-	1
2 001 - 3 500 kg	1	-	-	1	1	-	-	1	2
3 501 - 7 500 kg	2	-	-	2	2	-	-	2	-
7 501 - 9 000 kg	-	-	-	-	-	-	-	-	-
9 001 - 12 000 kg	1	-	-	1	1	-	-	1	-
12 001 - 16 000 kg	-	-	-	-	-	-	-	-	-
16 001 und mehr kg	8	1	2	5	10	1	2	7	5
ohne Angabe	4	-	1	3	4	-	1	3	2
Liefer- u. Lastkraftwagen zus.	154	8	36	110	214	8	42	164	68
dar. mit Tankauflagen	-	-	-	-	-	-	-	-	1
Sattelschleppern	26	1	6	19	33	1	6	26	17
dar. mit Tankauflagen	-	-	-	-	-	-	-	-	-
Landwirtsch. Zugmaschinen	9	1	5	3	13	1	5	7	2
anderen Zugmaschinen	2	-	-	2	3	-	-	3	2
dar. mit Tankwagen	-	-	-	-	-	-	-	-	-
Tankkraftwagen	-	-	-	-	-	-	-	-	-
Lastkraftw.mit Spezialaufbau	5	-	2	3	5	-	2	3	-
Güterkraftfahrzeugen, ohne landwirt. Zugmasch. zus.	187	9	44	134	255	9	50	196	87
übrigen Kraftfahrzeugen	11	1	5	5	17	1	5	11	3
Kraftfahrzeugen zusammen	2 175	74	663	1 438	3 077	80	829	2 168	911
Straßenbahnen	1	-	-	1	1	-	-	1	-
Eisenbahnen	-	-	-	-	-	-	-	-	-
Fahrrädern	65	1	32	32	69	1	32	36	-
Fußgänger	4	-	2	2	4	-	2	2	1
Handwagen, Handkarren	-	-	-	-	-	-	-	-	-
Tierführer, Treiber	3	-	-	3	3	-	-	3	-
Bespannte Fuhrwerke	3	1	1	1	8	1	1	6	-
Sonst. u.unbekannte Fahrzeuge	13	-	2	11	15	-	3	12	8
Andere Personen	-	-	-	-	-	-	-	-	-
Unfallbeteiligte insgesamt	2 264	76	700	1 488	3 177	82	867	2 228	920

2. Beteiligte an Straßenverkehrsunfällen

Noch: 2.8 Nach Ortslagen, Art der Verkehrsbeteiligung und Unfallfolgen

Art der Verkehrsbeteiligung	Unfälle mit Personenschaden				Verunglückte Personen				Schwerwiegende Unfälle mit Sachschaden (i.e.S.)
	insgesamt	davon mit			insgesamt	davon			
		Getöteten	Schwer- verletzten	Leicht-		Getötete	Schwer- verletzte	Leicht-	
auf Autobahnen									
noch: - Hauptverursacher -									
Führer von									
Kleinkrafttrad (Mopeds, Mokicks)	-	-	-	-	-	-	-	-	-
Mofas (25 km/h)	-	-	-	-	-	-	-	-	-
Leichtkraftfzrädern	-	-	-	-	-	-	-	-	-
Kraftfzrädern	6	1	3	2	6	1	3	2	-
Kraftrollern	1	-	1	-	1	-	1	-	-
Motorzweirädern zusammen	7	1	4	2	7	1	4	2	-
Personenkraftwagen	442	9	123	310	716	9	191	516	411
Kraftomnibussen	-	-	-	-	-	-	-	-	-
Oberleitungsomnibussen	-	-	-	-	-	-	-	-	-
Liefer- und Lastkraftwagen ohne Anhänger	43	1	15	27	74	1	19	54	74
davon mit zulässigem Gesamtgewicht									
bis 2 000 kg	1	-	-	1	1	-	-	1	2
2 001 - 3 500 kg	23	1	8	14	46	1	11	34	49
3 501 - 7 500 kg	4	-	3	1	5	-	3	2	1
7 501 - 9 000 kg	-	-	-	-	-	-	-	-	-
9 001 - 12 000 kg	5	-	1	4	5	-	1	4	4
12 001 - 16 000 kg	-	-	-	-	-	-	-	-	-
16 001 und mehr kg	1	-	-	1	1	-	-	1	1
ohne Angabe	9	-	3	6	16	-	4	12	17
Liefer- und Lastkraftwagen mit Anhänger	24	4	5	15	34	4	10	20	26
davon mit zulässigem Gesamtgewicht des Zugfahrzeuges									
bis 2 000 kg	-	-	-	-	-	-	-	-	-
2 001 - 3 500 kg	1	1	-	-	3	1	1	1	5
3 501 - 7 500 kg	-	-	-	-	-	-	-	-	3
7 501 - 9 000 kg	-	-	-	-	-	-	-	-	-
9 001 - 12 000 kg	-	-	-	-	-	-	-	-	1
12 001 - 16 000 kg	-	-	-	-	-	-	-	-	1
16 001 und mehr kg	22	3	5	14	30	3	9	18	10
ohne Angabe	1	-	-	1	1	-	-	1	6
Liefer- u. Lastkraftwagen zus. dar. mit Tankauflagen	67	5	20	42	108	5	29	74	100
Sattelschleppern dar. mit Tankauflagen	40	-	11	29	51	-	16	35	51
Landwirtsch. Zugmaschinen	-	-	-	-	-	-	-	-	-
anderen Zugmaschinen dar. mit Tankwagen	2	-	1	1	2	-	1	1	1
Tankkraftwagen	1	-	1	-	1	-	1	-	-
Lastkraftw.mit Spezialaufbau	-	-	-	-	-	-	-	-	1
Güterkraftfahrzeugen, ohne landwirt. Zugmasch. zus.	109	5	32	72	161	5	46	110	153
übrigen Kraftfahrzeugen	3	-	2	1	4	-	2	2	-
Kraftfahrzeugen zusammen	561	15	161	385	888	15	243	630	564
Straßenbahnen	-	-	-	-	-	-	-	-	-
Eisenbahnen	-	-	-	-	-	-	-	-	-
Fahrrädern	-	-	-	-	-	-	-	-	-
Fußgänger	-	-	-	-	-	-	-	-	-
Handwagen, Handkarren	-	-	-	-	-	-	-	-	-
Tierführer, Treiber	-	-	-	-	-	-	-	-	-
Bespannte Fuhrwerke	-	-	-	-	-	-	-	-	-
Sonst. u.unbekannte Fahrzeuge	3	-	2	1	5	-	2	3	6
Andere Personen	-	-	-	-	-	-	-	-	-
Unfallbeteiligte insgesamt	564	15	163	386	893	15	245	633	570

2. Beteiligte an Straßenverkehrsunfällen

Noch: 2.8 Nach Ortslagen, Art der Verkehrsbeteiligung und Unfallfolgen

Art der Verkehrsbeteiligung	Unfälle mit Personenschaden				Verunglückte Personen				Schwerwiegende Unfälle mit Sachschaden (i.e.S.)
	insgesamt	davon mit			insgesamt	davon			
		Getöteten	Schwer- verletzten	Leicht-		Getötete	Schwer- verletzte	Leicht-	
innerhalb und außerhalb von Ortschaften									
noch: - Hauptverursacher -									
Führer von									
Kleinkraftrad (Mopeds, Mokicks)	123	2	45	76	134	2	46	86	3
Mofas (25 km/h)	13	-	6	7	14	-	6	8	-
Leichtkrafträdern	52	1	18	33	63	1	18	44	1
Krafträdern	284	6	138	140	328	6	149	173	16
Kraftrollern	2	-	1	1	2	-	1	1	-
Motorzweirädern zusammen	474	9	208	257	541	9	220	312	20
Personenkraftwagen	4 890	79	1 063	3 748	6 671	85	1 340	5 246	2 598
Kraftomnibussen	28	-	5	23	38	-	5	33	6
Oberleitungsomnibussen	-	-	-	-	-	-	-	-	-
Liefer- und Lastkraftwagen ohne Anhänger	435	12	83	340	572	12	99	461	234
davon mit zulässigem Gesamtgewicht									
bis 2 000 kg	64	1	9	54	85	1	12	72	26
2 001 - 3 500 kg	256	8	55	193	339	8	66	265	149
3 501 - 7 500 kg	35	-	8	27	42	-	8	34	8
7 501 - 9 000 kg	2	-	-	2	5	-	-	5	1
9 001 - 12 000 kg	25	3	3	19	34	3	3	28	10
12 001 - 16 000 kg	3	-	-	3	4	-	-	4	1
16 001 und mehr kg	19	-	1	18	20	-	1	19	11
ohne Angabe	31	-	7	24	43	-	9	34	28
Liefer- und Lastkraftwagen mit Anhänger	62	5	13	44	76	5	18	53	46
davon mit zulässigem Gesamt- gewicht des Zugfahrzeuges									
bis 2 000 kg	1	-	1	-	1	-	1	-	1
2 001 - 3 500 kg	5	1	1	3	7	1	2	4	8
3 501 - 7 500 kg	3	-	-	3	3	-	-	3	4
7 501 - 9 000 kg	-	-	-	-	-	-	-	-	-
9 001 - 12 000 kg	2	-	1	1	2	-	1	1	1
12 001 - 16 000 kg	-	-	-	-	-	-	-	-	1
16 001 und mehr kg	44	4	9	31	56	4	13	39	19
ohne Angabe	7	-	1	6	7	-	1	6	12
Liefer- u. Lastkraftwagen zus.	497	17	96	384	648	17	117	514	280
dar. mit Tankauflagen	-	-	-	-	-	-	-	-	2
Sattelschleppern	86	1	22	63	112	1	29	82	91
dar. mit Tankauflagen	-	-	-	-	-	-	-	-	2
Landwirtsch. Zugmaschinen	14	2	7	5	21	2	7	12	5
anderen Zugmaschinen	11	-	5	6	15	-	5	10	4
dar. mit Tankwagen	1	-	1	-	1	-	1	-	-
Tankkraftwagen	-	-	-	-	-	-	-	-	-
Lastkraftw.mit Spezialaufbau	9	-	3	6	10	-	3	7	3
Güterkraftfahrzeugen, ohne landwirt. Zugmasch. zus.	603	18	126	459	785	18	154	613	378
übrigen Kraftfahrzeugen	40	1	12	27	52	1	12	39	17
Kraftfahrzeugen zusammen	6 049	109	1 421	4 519	8 108	115	1 738	6 255	3 024
Straßenbahnen	14	-	2	12	18	-	2	16	1
Eisenbahnen	-	-	-	-	-	-	-	-	-
Fahrrädern	531	4	156	371	574	4	159	411	3
Fußgänger	129	-	50	79	144	-	50	94	1
Handwagen, Handkarren	-	-	-	-	-	-	-	-	-
Tierführer, Treiber	5	-	-	5	5	-	-	5	-
Bespannte Fuhrwerke	7	1	2	4	13	1	2	10	-
Sonst. u. unbekannte Fahrzeuge	30	-	6	24	37	-	7	30	29
Andere Personen	4	-	-	4	4	-	-	4	1
Unfallbeteiligte insgesamt	6 769	114	1 637	5 018	8 903	120	1 958	6 825	3 059

2. Beteiligte an Straßenverkehrsunfällen

2.9 Nach Ortslagen, Wohnsitz und Nationalität

Nationalität	An Unfällen mit Personenschäden Beteiligte								Verunglückte Beteiligte ¹⁾			
	insgesamt	Kraftfahr- zeugführer	darunter von				Radfahrer	Fußgänger	insgesamt	davon		
			Motorzwei- rädern	Personen- kraftwagen	Kraftomni- bussen	Güter- kraftfahr- zeugen				Getötete	Schwer- verletzte	Leicht- verletzte

Ausländer mit Wohnsitz im Inland

innerhalb von Ortschaften

Beteiligte zusammen	7 693	5 850	478	4 772	77	470	1 000	743	3 985	23	747	3 215
darunter												
Ausländer mit Wohnsitz im Inland	103	75	2	71	-	2	14	14	48	1	10	37
davon mit Staatsangehörigkeit												
Baltische Staaten	-	-	-	-	-	-	-	-	-	-	-	-
Frankreich	-	-	-	-	-	-	-	-	-	-	-	-
Griechenland	1	1	-	1	-	-	-	-	1	-	-	1
GUS ²⁾	30	20	1	18	-	1	4	6	14	-	1	13
Iran	-	-	-	-	-	-	-	-	-	-	-	-
Italien	2	2	1	1	-	-	-	-	1	-	-	1
Kroatien/Slowenien	-	-	-	-	-	-	-	-	-	-	-	-
Marokko	-	-	-	-	-	-	-	-	-	-	-	-
Niederlande	-	-	-	-	-	-	-	-	-	-	-	-
Österreich	2	-	-	-	-	-	2	-	2	-	-	2
Polen	6	5	-	5	-	-	1	-	2	-	-	2
Rumänien/Bulgarien	6	5	-	5	-	-	1	-	2	-	-	2
Serbien/Montenegro	2	2	-	2	-	-	-	-	2	-	1	1
Slowakische/Tschech. Rep.	4	4	-	4	-	-	-	-	3	1	-	2
Spanien/Portugal	-	-	-	-	-	-	-	-	-	-	-	-
Ungarn	1	1	-	1	-	-	-	-	1	-	-	1
Vereinigtes Königreich	2	2	-	2	-	-	-	-	1	-	1	-
Vereinigte Staaten	3	3	-	3	-	-	-	-	1	-	1	-
Türkei	13	10	-	10	-	-	1	2	4	-	1	3
andere	31	20	-	19	-	1	5	6	14	-	5	9

außerhalb von Ortschaften

Beteiligte zusammen	4 812	4 628	330	3 613	17	615	109	47	3 037	77	851	2 109
darunter												
Ausländer mit Wohnsitz im Inland	70	66	1	57	-	8	4	-	43	1	18	24
davon mit Staatsangehörigkeit												
Baltische Staaten	-	-	-	-	-	-	-	-	-	-	-	-
Frankreich	2	-	-	-	-	-	2	-	2	-	1	1
Griechenland	1	1	-	1	-	-	-	-	-	-	-	-
GUS ²⁾	11	11	1	9	-	1	-	-	7	-	3	4
Iran	2	2	-	1	-	1	-	-	2	-	1	1
Italien	-	-	-	-	-	-	-	-	-	-	-	-
Kroatien/Slowenien	3	3	-	3	-	-	-	-	2	-	2	-
Marokko	1	1	-	1	-	-	-	-	1	-	-	1
Niederlande	3	3	-	2	-	1	-	-	2	-	-	2
Österreich	1	1	-	1	-	-	-	-	-	-	-	-
Polen	4	4	-	4	-	-	-	-	-	-	-	-
Rumänien/Bulgarien	-	-	-	-	-	-	-	-	-	-	-	-
Serbien/Montenegro	3	3	-	3	-	-	-	-	2	-	-	2
Slowakische/Tschech. Rep.	1	1	-	1	-	-	-	-	1	-	1	-
Spanien/Portugal	2	1	-	1	-	-	1	-	2	-	2	-
Ungarn	4	4	-	4	-	-	-	-	3	-	1	2
Vereinigtes Königreich	-	-	-	-	-	-	-	-	-	-	-	-
Vereinigte Staaten	-	-	-	-	-	-	-	-	-	-	-	-
Türkei	13	13	-	10	-	3	-	-	6	-	3	3
andere	19	18	-	16	-	2	1	-	13	1	4	8

1) Ohne Mitfahrer - 2) Ehemalige Sowjetunion ohne Baltische Staaten

2. Beteiligte an Straßenverkehrsunfällen

Noch: 2.9 Nach Ortslagen, Wohnsitz und Nationalität

Nationalität	An Unfällen mit Personenschäden Beteiligte								Verunglückte Beteiligte ¹⁾			
	insgesamt	Kraftfahr- zeugführer	darunter von				Radfahrer	Fußgänger	insgesamt	davon		
			Motorzwei- rädern	Personen- kraftwagen	Kraftomni- bussen	Güter- kraftfahr- zeugen				Getötete	Schwer- verletzte	Leicht- verletzte

Ausländer mit Wohnsitz im Inland

innerhalb und außerhalb von Ortschaften

Beteiligte zusammen	12 505	10 478	808	8 385	94	1 085	1 109	790	7 022	100	1 598	5 324
darunter												
Ausländer mit Wohnsitz im Inland	173	141	3	128	-	10	18	14	91	2	28	61
davon mit Staatsangehörigkeit												
Baltische Staaten	-	-	-	-	-	-	-	-	-	-	-	-
Frankreich	2	-	-	-	-	-	2	-	2	-	1	1
Griechenland	2	2	-	2	-	-	-	-	1	-	-	1
GUS ²⁾	41	31	2	27	-	2	4	6	21	-	4	17
Iran	2	2	-	1	-	1	-	-	2	-	1	1
Italien	2	2	1	1	-	-	-	-	1	-	-	1
Kroatien/Slowenien	3	3	-	3	-	-	-	-	2	-	2	-
Marokko	1	1	-	1	-	-	-	-	1	-	-	1
Niederlande	3	3	-	2	-	1	-	-	2	-	-	2
Österreich	3	1	-	1	-	-	2	-	2	-	-	2
Polen	10	9	-	9	-	-	1	-	2	-	-	2
Rumänien/Bulgarien	6	5	-	5	-	-	1	-	2	-	-	2
Serbien/Montenegro	5	5	-	5	-	-	-	-	4	-	1	3
Slowakische/Tschech. Rep.	5	5	-	5	-	-	-	-	4	1	1	2
Spanien/Portugal	2	1	-	1	-	-	1	-	2	-	2	-
Ungarn	5	5	-	5	-	-	-	-	4	-	1	3
Vereinigtes Königreich	2	2	-	2	-	-	-	-	1	-	1	-
Vereinigte Staaten	3	3	-	3	-	-	-	-	1	-	1	-
Türkei	26	23	-	20	-	3	1	2	10	-	4	6
andere	50	38	-	35	-	3	6	6	27	1	9	17

1) Ohne Mitfahrer - 2) Ehemalige Sowjetunion ohne Baltische Staaten

2. Beteiligte an Straßenverkehrsunfällen

Noch: 2.9 Nach Ortslagen, Wohnsitz und Nationalität

Nationalität	An Unfällen mit Personenschäden Beteiligte								Verunglückte Beteiligte ¹⁾			
	insgesamt	Kraftfahr- zeugführer	darunter von				Radfahrer	Fußgänger	insgesamt	davon		
			Motorzwei- rädern	Personen- kraftwagen	Kraftomni- bussen	Güter- kraftfahr- zeugen				Getötete	Schwer- verletzte	Leicht- verletzte

Ausländer mit Wohnsitz im Inland

- Hauptverursacher -

innerhalb von Ortschaften

Beteiligte zusammen	3 941	3 313	236	2 717	22	307	466	125	1 507	10	373	1 124
darunter												
Ausländer mit Wohnsitz im Inland	57	52	2	48	-	2	4	1	15	1	2	12
davon mit Staatsangehörigkeit												
Baltische Staaten	-	-	-	-	-	-	-	-	-	-	-	-
Frankreich	-	-	-	-	-	-	-	-	-	-	-	-
Griechenland	1	1	-	1	-	-	-	-	1	-	-	1
GUS ²⁾	15	13	1	11	-	1	2	-	5	-	-	5
Iran	-	-	-	-	-	-	-	-	-	-	-	-
Italien	2	2	1	1	-	-	-	-	1	-	-	1
Kroatien/Slowenien	-	-	-	-	-	-	-	-	-	-	-	-
Marokko	-	-	-	-	-	-	-	-	-	-	-	-
Niederlande	-	-	-	-	-	-	-	-	-	-	-	-
Österreich	-	-	-	-	-	-	-	-	-	-	-	-
Polen	5	4	-	4	-	-	1	-	2	-	-	2
Rumänien/Bulgarien	4	4	-	4	-	-	-	-	-	-	-	-
Serbien/Montenegro	-	-	-	-	-	-	-	-	-	-	-	-
Slowakische/Tschech. Rep.	4	4	-	4	-	-	-	-	3	1	-	2
Spanien/Portugal	-	-	-	-	-	-	-	-	-	-	-	-
Ungarn	-	-	-	-	-	-	-	-	-	-	-	-
Vereinigtes Königreich	1	1	-	1	-	-	-	-	1	-	1	-
Vereinigte Staaten	2	2	-	2	-	-	-	-	1	-	1	-
Türkei	8	7	-	7	-	-	-	1	-	-	-	-
andere	15	14	-	13	-	1	1	-	1	-	-	1

außerhalb von Ortschaften

Beteiligte zusammen	2 828	2 736	238	2 173	6	296	65	4	1 913	51	619	1 243
darunter												
Ausländer mit Wohnsitz im Inland	53	49	1	41	-	7	4	-	34	1	14	19
davon mit Staatsangehörigkeit												
Baltische Staaten	-	-	-	-	-	-	-	-	-	-	-	-
Frankreich	2	-	-	-	-	-	2	-	2	-	1	1
Griechenland	1	1	-	1	-	-	-	-	-	-	-	-
GUS ²⁾	9	9	1	7	-	1	-	-	5	-	3	2
Iran	2	2	-	1	-	1	-	-	2	-	1	1
Italien	-	-	-	-	-	-	-	-	-	-	-	-
Kroatien/Slowenien	2	2	-	2	-	-	-	-	2	-	2	-
Marokko	1	1	-	1	-	-	-	-	1	-	-	1
Niederlande	3	3	-	2	-	1	-	-	2	-	-	2
Österreich	1	1	-	1	-	-	-	-	-	-	-	-
Polen	2	2	-	2	-	-	-	-	-	-	-	-
Rumänien/Bulgarien	-	-	-	-	-	-	-	-	-	-	-	-
Serbien/Montenegro	2	2	-	2	-	-	-	-	1	-	-	1
Slowakische/Tschech. Rep.	1	1	-	1	-	-	-	-	1	-	1	-
Spanien/Portugal	2	1	-	1	-	-	1	-	2	-	2	-
Ungarn	2	2	-	2	-	-	-	-	2	-	-	2
Vereinigtes Königreich	-	-	-	-	-	-	-	-	-	-	-	-
Vereinigte Staaten	-	-	-	-	-	-	-	-	-	-	-	-
Türkei	9	9	-	7	-	2	-	-	5	-	2	3
andere	14	13	-	11	-	2	1	-	9	1	2	6

1) Ohne Mitfahrer - 2) Ehemalige Sowjetunion ohne Baltische Staaten

2. Beteiligte an Straßenverkehrsunfällen

Noch: 2.9 Nach Ortslagen, Wohnsitz und Nationalität

Nationalität	An Unfällen mit Personenschäden Beteiligte								Verunglückte Beteiligte ¹⁾			
	insgesamt	Kraftfahr- zeugführer	darunter von				Radfahrer	Fußgänger	insgesamt	davon		
			Motorzwei- rädern	Personen- kraftwagen	Kraftomni- bussen	Güter- kraftfahr- zeugen				Getötete	Schwer- verletzte	Leicht- verletzte
Beteiligte zusammen	6 769	6 049	474	4 890	28	603	531	129	3 420	61	992	2 367
darunter												
Ausländer mit Wohnsitz im Inland	110	101	3	89	-	9	8	1	49	2	16	31
davon mit Staatsangehörigkeit												
Baltische Staaten	-	-	-	-	-	-	-	-	-	-	-	-
Frankreich	2	-	-	-	-	-	2	-	2	-	1	1
Griechenland	2	2	-	2	-	-	-	-	1	-	-	1
GUS ²⁾	24	22	2	18	-	2	2	-	10	-	3	7
Iran	2	2	-	1	-	1	-	-	2	-	1	1
Italien	2	2	1	1	-	-	-	-	1	-	-	1
Kroatien/Slowenien	2	2	-	2	-	-	-	-	2	-	2	-
Marokko	1	1	-	1	-	-	-	-	1	-	-	1
Niederlande	3	3	-	2	-	1	-	-	2	-	-	2
Österreich	1	1	-	1	-	-	-	-	-	-	-	-
Polen	7	6	-	6	-	-	1	-	2	-	-	2
Rumänien/Bulgarien	4	4	-	4	-	-	-	-	-	-	-	-
Serbien/Montenegro	2	2	-	2	-	-	-	-	1	-	-	1
Slowakische/Tschech. Rep.	5	5	-	5	-	-	-	-	4	1	1	2
Spanien/Portugal	2	1	-	1	-	-	1	-	2	-	2	-
Ungarn	2	2	-	2	-	-	-	-	2	-	-	2
Vereinigtes Königreich	1	1	-	1	-	-	-	-	1	-	1	-
Vereinigte Staaten	2	2	-	2	-	-	-	-	1	-	1	-
Türkei	17	16	-	14	-	2	-	1	5	-	2	3
andere	29	27	-	24	-	3	2	-	10	1	2	7

1) Ohne Mitfahrer - 2) Ehemalige Sowjetunion ohne Baltische Staaten

2. Beteiligte an Straßenverkehrsunfällen

Noch: 2.9 Nach Ortslagen, Wohnsitz und Nationalität

Nationalität	An Unfällen mit Personenschäden Beteiligte								Verunglückte Beteiligte ¹⁾			
	insgesamt	Kraftfahr- zeugführer	darunter von				Radfahrer	Fußgänger	insgesamt	davon		
			Motorzwei- rädern	Personen- kraftwagen	Kraftomni- bussen	Güter- kraftfahr- zeugen				Getötete	Schwer- verletzte	Leicht- verletzte

Ausländer mit Wohnsitz im Ausland

innerhalb von Ortschaften

Beteiligte zusammen	7 693	5 850	478	4 772	77	470	1 000	743	3 985	23	747	3 215
darunter												
Ausländer mit Wohnsitz im Ausland	21	18	1	10	-	7	3	-	5	-	2	3
davon aus												
Baltische Staaten	-	-	-	-	-	-	-	-	-	-	-	-
Belgien/Luxemburg	3	3	1	2	-	-	-	-	1	-	-	1
Frankreich	-	-	-	-	-	-	-	-	-	-	-	-
GUS ²⁾	1	-	-	-	-	-	1	-	1	-	-	1
Italien	1	1	-	1	-	-	-	-	-	-	-	-
Kroatien/Slowenien	-	-	-	-	-	-	-	-	-	-	-	-
Niederlande	4	4	-	2	-	2	-	-	1	-	-	1
Norwegen/Schweden/Dänemark	-	-	-	-	-	-	-	-	-	-	-	-
Österreich	1	1	-	1	-	-	-	-	-	-	-	-
Polen	3	2	-	-	-	2	1	-	-	-	-	-
Rumänien/Bulgarien	3	2	-	1	-	1	1	-	2	-	2	-
Schweiz	1	1	-	1	-	-	-	-	-	-	-	-
Serbien/Montenegro	-	-	-	-	-	-	-	-	-	-	-	-
Slowakische Republik	1	1	-	-	-	1	-	-	-	-	-	-
Spanien	-	-	-	-	-	-	-	-	-	-	-	-
Tschechische Republik	3	3	-	2	-	1	-	-	-	-	-	-
Ungarn	-	-	-	-	-	-	-	-	-	-	-	-
Vereinigtes Königreich	-	-	-	-	-	-	-	-	-	-	-	-
Vereinigte Staaten	-	-	-	-	-	-	-	-	-	-	-	-
anderen Ländern	-	-	-	-	-	-	-	-	-	-	-	-

außerhalb von Ortschaften

Beteiligte zusammen	4 812	4 628	330	3 613	17	615	109	47	3 037	77	851	2 109
darunter												
Ausländer mit Wohnsitz im Ausland	91	90	1	44	-	45	1	-	36	1	14	21
davon aus												
Baltische Staaten	2	2	-	1	-	1	-	-	1	-	-	1
Belgien/Luxemburg	1	1	-	1	-	-	-	-	-	-	-	-
Frankreich	4	4	-	2	-	2	-	-	3	-	1	2
GUS ²⁾	3	3	-	2	-	1	-	-	1	-	1	-
Italien	2	1	-	-	-	1	1	-	1	-	1	-
Kroatien/Slowenien	2	2	-	1	-	1	-	-	1	-	1	-
Niederlande	5	5	-	5	-	-	-	-	4	-	2	2
Norwegen/Schweden/Dänemark	2	2	-	2	-	-	-	-	2	-	1	1
Österreich	5	5	-	4	-	1	-	-	1	-	-	1
Polen	38	38	1	19	-	18	-	-	14	1	4	9
Rumänien/Bulgarien	3	3	-	-	-	3	-	-	1	-	1	-
Schweiz	-	-	-	-	-	-	-	-	-	-	-	-
Serbien/Montenegro	-	-	-	-	-	-	-	-	-	-	-	-
Slowakische Republik	2	2	-	-	-	2	-	-	-	-	-	-
Spanien	1	1	-	-	-	1	-	-	1	-	1	-
Tschechische Republik	8	8	-	3	-	5	-	-	2	-	-	2
Ungarn	4	4	-	-	-	4	-	-	2	-	1	1
Vereinigtes Königreich	2	2	-	1	-	1	-	-	-	-	-	-
Vereinigte Staaten	1	1	-	1	-	-	-	-	-	-	-	-
anderen Ländern	6	6	-	2	-	4	-	-	2	-	-	2

1) Ohne Mitfahrer - 2) Ehemalige Sowjetunion ohne Baltische Staaten

2. Beteiligte an Straßenverkehrsunfällen

Noch: 2.9 Nach Ortslagen, Wohnsitz und Nationalität

Nationalität	An Unfällen mit Personenschäden Beteiligte								Verunglückte Beteiligte ¹⁾				
	insgesamt	Kraftfahr- zeugführer	darunter von					Radfahrer	Fußgänger	insgesamt	davon		
			Motorzwei- rädern	Personen- kraftwagen	Kraftomni- bussen	Güter- kraftfahr- zeugen	Getötete				Schwer- verletzte	Leicht- verletzte	

Ausländer mit Wohnsitz im Ausland

innerhalb und außerhalb von Ortschaften

Beteiligte zusammen	12 505	10 478	808	8 385	94	1 085	1 109	790	7 022	100	1 598	5 324
darunter												
Ausländer mit Wohnsitz im Ausland	112	108	2	54	-	52	4	-	41	1	16	24
davon aus												
Baltische Staaten	2	2	-	1	-	1	-	-	1	-	-	1
Belgien/Luxemburg	4	4	1	3	-	-	-	-	1	-	-	1
Frankreich	4	4	-	2	-	2	-	-	3	-	1	2
GUS ²⁾	4	3	-	2	-	1	1	-	2	-	1	1
Italien	3	2	-	1	-	1	1	-	1	-	1	-
Kroatien/Slowenien	2	2	-	1	-	1	-	-	1	-	1	-
Niederlande	9	9	-	7	-	2	-	-	5	-	2	3
Norwegen/Schweden/Dänemark	2	2	-	2	-	-	-	-	2	-	1	1
Österreich	6	6	-	5	-	1	-	-	1	-	-	1
Polen	41	40	1	19	-	20	1	-	14	1	4	9
Rumänien/Bulgarien	6	5	-	1	-	4	1	-	3	-	3	-
Schweiz	1	1	-	1	-	-	-	-	-	-	-	-
Serbien/Montenegro	-	-	-	-	-	-	-	-	-	-	-	-
Slowakische Republik	3	3	-	-	-	3	-	-	-	-	-	-
Spanien	1	1	-	-	-	1	-	-	1	-	1	-
Tschechische Republik	11	11	-	5	-	6	-	-	2	-	-	2
Ungarn	4	4	-	-	-	4	-	-	2	-	1	1
Vereinigtes Königreich	2	2	-	1	-	1	-	-	-	-	-	-
Vereinigte Staaten	1	1	-	1	-	-	-	-	-	-	-	-
anderen Ländern	6	6	-	2	-	4	-	-	2	-	-	2

1) Ohne Mitfahrer - 2) Ehemalige Sowjetunion ohne Baltische Staaten

2. Beteiligte an Straßenverkehrsunfällen

Noch: 2.9 Nach Ortslagen, Wohnsitz und Nationalität

Nationalität	An Unfällen mit Personenschäden Beteiligte								Verunglückte Beteiligte ¹⁾			
	insgesamt	Kraftfahr- zeugführer	darunter von				Radfahrer	Fußgänger	insgesamt	davon		
			Motorzwei- rädern	Personen- kraftwagen	Kraftomni- bussen	Güter- kraftfahr- zeugen				Getötete	Schwer- verletzte	Leicht- verletzte

Ausländer mit Wohnsitz im Ausland

- Hauptverursacher -

innerhalb von Ortschaften

Beteiligte zusammen	3 941	3 313	236	2 717	22	307	466	125	1 507	10	373	1 124
darunter												
Ausländer mit Wohnsitz im Ausland	15	14	-	8	-	6	1	-	1	-	-	1
davon aus												
Baltische Staaten	-	-	-	-	-	-	-	-	-	-	-	-
Belgien/Luxemburg	1	1	-	1	-	-	-	-	-	-	-	-
Frankreich	-	-	-	-	-	-	-	-	-	-	-	-
GUS ²⁾	1	-	-	-	-	-	1	-	1	-	-	1
Italien	1	1	-	1	-	-	-	-	-	-	-	-
Kroatien/Slowenien	-	-	-	-	-	-	-	-	-	-	-	-
Niederlande	3	3	-	1	-	2	-	-	-	-	-	-
Norwegen/Schweden/Dänemark	-	-	-	-	-	-	-	-	-	-	-	-
Österreich	1	1	-	1	-	-	-	-	-	-	-	-
Polen	2	2	-	-	-	2	-	-	-	-	-	-
Rumänien/Bulgarien	1	1	-	1	-	-	-	-	-	-	-	-
Schweiz	1	1	-	1	-	-	-	-	-	-	-	-
Serbien/Montenegro	-	-	-	-	-	-	-	-	-	-	-	-
Slowakische Republik	1	1	-	-	-	1	-	-	-	-	-	-
Spanien	-	-	-	-	-	-	-	-	-	-	-	-
Tschechische Republik	3	3	-	2	-	1	-	-	-	-	-	-
Ungarn	-	-	-	-	-	-	-	-	-	-	-	-
Vereinigtes Königreich	-	-	-	-	-	-	-	-	-	-	-	-
Vereinigte Staaten	-	-	-	-	-	-	-	-	-	-	-	-
anderen Ländern	-	-	-	-	-	-	-	-	-	-	-	-

außerhalb von Ortschaften

Beteiligte zusammen	2 828	2 736	238	2 173	6	296	65	4	1 913	51	619	1 243
darunter												
Ausländer mit Wohnsitz im Ausland	40	40	-	22	-	18	-	-	20	1	7	12
davon aus												
Baltische Staaten	2	2	-	1	-	1	-	-	1	-	-	1
Belgien/Luxemburg	-	-	-	-	-	-	-	-	-	-	-	-
Frankreich	4	4	-	2	-	2	-	-	3	-	1	2
GUS ²⁾	2	2	-	1	-	1	-	-	1	-	1	-
Italien	-	-	-	-	-	-	-	-	-	-	-	-
Kroatien/Slowenien	1	1	-	-	-	1	-	-	-	-	-	-
Niederlande	2	2	-	2	-	-	-	-	1	-	1	-
Norwegen/Schweden/Dänemark	1	1	-	1	-	-	-	-	1	-	1	-
Österreich	3	3	-	2	-	1	-	-	1	-	-	1
Polen	14	14	-	9	-	5	-	-	6	1	-	5
Rumänien/Bulgarien	1	1	-	-	-	1	-	-	1	-	1	-
Schweiz	-	-	-	-	-	-	-	-	-	-	-	-
Serbien/Montenegro	-	-	-	-	-	-	-	-	-	-	-	-
Slowakische Republik	1	1	-	-	-	1	-	-	-	-	-	-
Spanien	1	1	-	-	-	1	-	-	1	-	1	-
Tschechische Republik	2	2	-	1	-	1	-	-	1	-	-	1
Ungarn	1	1	-	-	-	1	-	-	1	-	1	-
Vereinigtes Königreich	2	2	-	1	-	1	-	-	-	-	-	-
Vereinigte Staaten	-	-	-	-	-	-	-	-	-	-	-	-
anderen Ländern	3	3	-	2	-	1	-	-	2	-	-	2

1) Ohne Mitfahrer - 2) Ehemalige Sowjetunion ohne Baltische Staaten

2. Beteiligte an Straßenverkehrsunfällen

Noch: 2.9 Nach Ortslagen, Wohnsitz und Nationalität

Nationalität	An Unfällen mit Personenschäden Beteiligte							Verunglückte Beteiligte ¹⁾				
	insgesamt	Kraftfahr- zeugführer	darunter von				Radfahrer	Fußgänger	insgesamt	davon		
			Motorzwei- rädern	Personen- kraftwagen	Kraftomni- bussen	Güter- kraftfahr- zeugen				Getötete	Schwer- verletzte	Leicht- verletzte

Ausländer mit Wohnsitz im Ausland

noch: - Hauptverursacher -

innerhalb und außerhalb von Ortschaften

Beteiligte zusammen	6 769	6 049	474	4 890	28	603	531	129	3 420	61	992	2 367
darunter												
Ausländer mit Wohnsitz im Ausland	55	54	-	30	-	24	1	-	21	1	7	13
davon aus												
Baltische Staaten	2	2	-	1	-	1	-	-	1	-	-	1
Belgien/Luxemburg	1	1	-	1	-	-	-	-	-	-	-	-
Frankreich	4	4	-	2	-	2	-	-	3	-	1	2
GLUS ²⁾	3	2	-	1	-	1	1	-	2	-	1	1
Italien	1	1	-	1	-	-	-	-	-	-	-	-
Kroatien/Slowenien	1	1	-	-	-	1	-	-	-	-	-	-
Niederlande	5	5	-	3	-	2	-	-	1	-	1	-
Norwegen/Schweden/Dänemark	1	1	-	1	-	-	-	-	1	-	1	-
Österreich	4	4	-	3	-	1	-	-	1	-	-	1
Polen	16	16	-	9	-	7	-	-	6	1	-	5
Rumänien/Bulgarien	2	2	-	1	-	1	-	-	1	-	1	-
Schweiz	1	1	-	1	-	-	-	-	-	-	-	-
Serbien/Montenegro	-	-	-	-	-	-	-	-	-	-	-	-
Slowakische Republik	2	2	-	-	-	2	-	-	-	-	-	-
Spanien	1	1	-	-	-	1	-	-	1	-	1	-
Tschechische Republik	5	5	-	3	-	2	-	-	1	-	-	1
Ungarn	1	1	-	-	-	1	-	-	1	-	1	-
Vereinigtes Königreich	2	2	-	1	-	1	-	-	-	-	-	-
Vereinigte Staaten	-	-	-	-	-	-	-	-	-	-	-	-
anderen Ländern	3	3	-	2	-	1	-	-	2	-	-	2

1) Ohne Mitfahrer - 2) Ehemalige Sowjetunion ohne Baltische Staaten

2. Beteiligte an Straßenverkehrsunfällen

2.10 Alkoholierte Beteiligte nach Ortslagen, Art der Verkehrsbeteiligung und Altersgruppen

Art der Verkehrsbeteiligung	Insgesamt ¹⁾	Darunter im Alter von ... bis unter ... Jahren								
		15 - 18	18 - 21	21 - 25	25 - 35	35 - 45	45 - 55	55 - 65	65 - 75	75 und mehr
bei Unfällen mit Personenschaden										
innerhalb und außerhalb von Ortschaften										
Beteiligte insgesamt										
Führer von										
Mofas, Mopeds	227	57	36	24	25	20	20	24	10	9
Leichtkrafträdern	84	39	16	3	11	2	4	5	3	-
Krafträdern, Kraftrollern	497	8	36	74	134	92	88	41	16	1
Personenkraftwagen	8 385	11	802	1 091	1 531	1 315	1 423	1 010	633	274
Güterkraftfahrzeugen	1 085	-	23	62	215	265	298	151	16	3
übrigen Kraftfahrzeugen	78	-	3	3	15	21	15	15	3	1
Fahrrädern	1 109	41	56	89	163	150	150	112	115	44
Fußgänger	790	31	35	44	74	62	95	63	88	94
Insgesamt ²⁾	12 505	187	1 012	1 402	2 196	1 970	2 174	1 458	892	430
dar. weiblich	3 874	43	329	489	742	698	702	402	216	103
alkoholierte Beteiligte										
Führer von										
Mofas, Mopeds	19	-	5	4	5	3	1	1	-	-
Leichtkrafträdern	3	2	-	1	-	-	-	-	-	-
Krafträdern, Kraftrollern	9	-	1	2	2	3	1	-	-	-
Personenkraftwagen	283	-	40	65	71	41	42	16	7	1
Güterkraftfahrzeugen	15	-	1	1	5	3	3	2	-	-
übrigen Kraftfahrzeugen	1	-	-	-	1	-	-	-	-	-
Fahrrädern	68	-	3	8	18	16	13	8	2	-
Fußgänger	16	-	1	3	2	2	7	1	-	-
Insgesamt ²⁾	416	2	51	84	105	69	67	28	9	1
dar. weiblich	34	1	2	5	8	11	6	-	1	-
darunter innerhalb von Ortschaften										
Beteiligte insgesamt										
Führer von										
Mofas, Mopeds	182	44	27	21	20	15	16	21	9	8
Leichtkrafträdern	57	26	10	3	8	1	3	3	2	-
Krafträdern, Kraftrollern	239	5	24	36	57	42	42	23	6	1
Personenkraftwagen	4 772	4	407	572	839	754	798	609	397	161
Güterkraftfahrzeugen	470	-	13	33	97	104	122	67	7	1
übrigen Kraftfahrzeugen	44	-	3	2	7	12	9	7	3	1
Fahrrädern	1 000	38	47	78	147	140	130	95	104	39
Fußgänger	743	30	31	39	69	54	87	59	84	90
Insgesamt ²⁾	7 693	147	565	794	1 265	1 158	1 272	911	618	304
dar. weiblich	2 615	37	189	278	472	465	485	279	171	93
alkoholierte Beteiligte										
Führer von										
Mofas, Mopeds	14	-	4	4	4	1	-	1	-	-
Leichtkrafträdern	2	1	-	1	-	-	-	-	-	-
Krafträdern, Kraftrollern	6	-	-	2	2	2	-	-	-	-
Personenkraftwagen	140	-	18	37	36	14	19	10	5	1
Güterkraftfahrzeugen	10	-	1	-	3	2	3	1	-	-
übrigen Kraftfahrzeugen	-	-	-	-	-	-	-	-	-	-
Fahrrädern	57	-	3	6	16	15	10	5	2	-
Fußgänger	10	-	1	2	1	1	5	-	-	-
Insgesamt ²⁾	241	1	27	52	63	36	37	17	7	1
dar. weiblich	17	-	1	2	4	7	3	-	-	-

1) einschließlich ohne Angabe des Alters - 2) einschließlich sonstige Beteiligte

2. Beteiligte an Straßenverkehrsunfällen

2.11 Alkoholisierete Beteiligte nach Blutalkoholwerten, Altersgruppen und Geschlecht^{*)}

Alter von ... bis unter ... Jahren Geschlecht	Insgesamt	Alkoholisierete Beteiligte mit einer Blutalkoholkonzentration von ... bis unter ... 0/00 ¹⁾									Ohne Angabe	
		unter 0,5	0,5 - 0,8	0,8 - 1,1	1,1 - 1,4	1,4 - 1,7	1,7 - 2,0	2,0 - 2,5	2,5 - 3,0	3,0 und mehr		
bei Unfällen mit Personenschaden												
unter 15	-	-	-	-	-	-	-	-	-	-	-	-
männlich	-	-	-	-	-	-	-	-	-	-	-	-
weiblich	-	-	-	-	-	-	-	-	-	-	-	-
15 - 18	2	-	-	-	1	1	-	-	-	-	-	-
männlich	1	-	-	-	1	-	-	-	-	-	-	-
weiblich	1	-	-	-	-	1	-	-	-	-	-	-
18 - 21	51	5	5	5	8	13	6	6	2	1	-	-
männlich	49	5	5	5	8	11	6	6	2	1	-	-
weiblich	2	-	-	-	-	2	-	-	-	-	-	-
21 - 25	84	3	8	12	9	21	11	14	6	-	-	-
männlich	79	2	8	11	9	19	10	14	6	-	-	-
weiblich	5	1	-	1	-	2	1	-	-	-	-	-
25 - 30	59	5	-	5	11	9	10	13	5	1	-	-
männlich	53	4	-	5	11	9	9	9	5	1	-	-
weiblich	6	1	-	-	-	-	1	4	-	-	-	-
30 - 35	46	6	3	4	10	5	3	7	5	3	-	-
männlich	44	6	3	4	9	4	3	7	5	3	-	-
weiblich	2	-	-	-	1	1	-	-	-	-	-	-
35 - 40	31	1	1	2	4	6	5	6	4	2	-	-
männlich	27	1	1	2	3	5	4	6	3	2	-	-
weiblich	4	-	-	-	1	1	1	-	1	-	-	-
40 - 45	38	2	2	4	4	1	9	6	7	3	-	-
männlich	31	1	1	2	3	1	7	6	7	3	-	-
weiblich	7	1	1	2	1	-	2	-	-	-	-	-
45 - 50	48	-	3	6	5	2	5	13	7	7	-	-
männlich	44	-	3	6	4	1	5	12	7	6	-	-
weiblich	4	-	-	-	1	1	-	1	-	1	-	-
50 - 55	19	1	2	2	4	1	2	3	1	3	-	-
männlich	17	1	2	2	4	1	1	3	1	2	-	-
weiblich	2	-	-	-	-	-	1	-	-	1	-	-
55 - 60	19	2	-	1	3	4	1	4	4	-	-	-
männlich	19	2	-	1	3	4	1	4	4	-	-	-
weiblich	-	-	-	-	-	-	-	-	-	-	-	-
60 - 65	9	1	1	-	1	-	1	1	1	3	-	-
männlich	9	1	1	-	1	-	1	1	1	3	-	-
weiblich	-	-	-	-	-	-	-	-	-	-	-	-
65 - 70	5	-	2	1	-	1	1	-	-	-	-	-
männlich	4	-	2	1	-	-	1	-	-	-	-	-
weiblich	1	-	-	-	-	1	-	-	-	-	-	-
70 - 75	4	1	-	-	-	-	-	2	1	-	-	-
männlich	4	1	-	-	-	-	-	2	1	-	-	-
weiblich	-	-	-	-	-	-	-	-	-	-	-	-
75 und mehr	1	-	-	-	-	1	-	-	-	-	-	-
männlich	1	-	-	-	-	1	-	-	-	-	-	-
weiblich	-	-	-	-	-	-	-	-	-	-	-	-
Zusammen	416	27	27	42	60	65	54	75	43	23	-	-
männlich	382	24	26	39	56	56	48	70	42	21	-	-
weiblich	34	3	1	3	4	9	6	5	1	2	-	-
Ohne Angabe	-	-	-	-	-	-	-	-	-	-	-	-
Insgesamt	416	27	27	42	60	65	54	75	43	23	-	-

*) Summenzeilen einschließlich ohne Angabe des Geschlechts - 1) BAK - Wert zum Zeitpunkt der ersten Blutprobe

2. Beteiligte an Straßenverkehrsunfällen

Noch: 2.11 Alkoholisierete Beteiligte nach Blutalkoholwerten, Altersgruppen und Geschlecht *)

Alter von ... bis unter ... Jahren	Geslecht	Insgesamt	Alkoholisierete Beteiligte mit einer Blutalkoholkonzentration von ... bis unter ... 0/00 ¹⁾								Ohne Angabe	
			unter 0,5	0,5 - 0,8	0,8 - 1,1	1,1 - 1,4	1,4 - 1,7	1,7 - 2,0	2,0 - 2,5	2,5 - 3,0		3,0 und mehr
bei schwerwiegenden Unfällen mit Sachschaden (i.e.S.)												
unter 15		-	-	-	-	-	-	-	-	-	-	-
männlich		-	-	-	-	-	-	-	-	-	-	-
weiblich		-	-	-	-	-	-	-	-	-	-	-
15 - 18		1	-	-	-	1	-	-	-	-	-	-
männlich		1	-	-	-	1	-	-	-	-	-	-
weiblich		-	-	-	-	-	-	-	-	-	-	-
18 - 21		37	4	3	6	7	5	5	7	-	-	-
männlich		37	4	3	6	7	5	5	7	-	-	-
weiblich		-	-	-	-	-	-	-	-	-	-	-
21 - 25		69	5	4	10	15	16	11	8	-	-	-
männlich		64	4	4	9	14	14	11	8	-	-	-
weiblich		5	1	-	1	1	2	-	-	-	-	-
25 - 30		48	2	2	9	9	7	10	9	-	-	-
männlich		40	1	2	7	9	6	6	9	-	-	-
weiblich		8	1	-	2	-	1	4	-	-	-	-
30 - 35		20	3	3	-	1	6	-	6	1	-	-
männlich		19	3	3	-	1	6	-	5	1	-	-
weiblich		1	-	-	-	-	-	-	1	-	-	-
35 - 40		20	1	3	2	-	7	3	2	-	2	-
männlich		17	-	1	2	-	7	3	2	-	2	-
weiblich		3	1	2	-	-	-	-	-	-	-	-
40 - 45		26	2	-	3	-	1	7	7	4	2	-
männlich		24	2	-	3	-	1	5	7	4	2	-
weiblich		2	-	-	-	-	-	2	-	-	-	-
45 - 50		18	-	-	3	2	3	3	6	1	-	-
männlich		15	-	-	3	2	2	3	4	1	-	-
weiblich		3	-	-	-	-	1	-	2	-	-	-
50 - 55		17	-	2	2	-	4	4	2	2	1	-
männlich		15	-	2	2	-	3	3	2	2	1	-
weiblich		2	-	-	-	-	1	1	-	-	-	-
55 - 60		11	1	1	-	3	3	1	2	-	-	-
männlich		10	1	1	-	3	3	-	2	-	-	-
weiblich		1	-	-	-	-	-	1	-	-	-	-
60 - 65		7	3	1	-	-	-	1	-	1	1	-
männlich		5	3	1	-	-	-	-	-	-	1	-
weiblich		2	-	-	-	-	-	1	-	1	-	-
65 - 70		1	-	-	1	-	-	-	-	-	-	-
männlich		1	-	-	1	-	-	-	-	-	-	-
weiblich		-	-	-	-	-	-	-	-	-	-	-
70 - 75		1	-	-	-	-	-	-	1	-	-	-
männlich		1	-	-	-	-	-	-	1	-	-	-
weiblich		-	-	-	-	-	-	-	-	-	-	-
75 und mehr		1	-	-	-	-	1	-	-	-	-	-
männlich		1	-	-	-	-	1	-	-	-	-	-
weiblich		-	-	-	-	-	-	-	-	-	-	-
Zusammen		277	21	19	36	38	53	45	50	9	6	-
männlich		250	18	17	33	37	48	36	47	8	6	-
weiblich		27	3	2	3	1	5	9	3	1	-	-
Ohne Angabe		-	-	-	-	-	-	-	-	-	-	-
Insgesamt		277	21	19	36	38	53	45	50	9	6	-

*) Summenzeilen einschließlich ohne Angabe des Geschlechts - 1) BAK - Wert zum Zeitpunkt der ersten Blutprobe

2. Beteiligte an Straßenverkehrsunfällen

Noch: 2.11 Alkoholisierete Beteiligte nach Blutalkoholwerten, Altersgruppen und Geschlecht ^{*)}

Alter von ... bis unter ... Jahren	Geslecht	Insgesamt	Alkoholisierete Beteiligte mit einer Blutalkoholkonzentration von ... bis unter ... 0/00 ¹⁾								Ohne Angabe	
			unter 0,5	0,5 - 0,8	0,8 - 1,1	1,1 - 1,4	1,4 - 1,7	1,7 - 2,0	2,0 - 2,5	2,5 - 3,0		3,0 und mehr
bei Unfällen mit Personenschaden und schwerwiegenden Unfällen mit Sachschaden (i.e.S.)												
unter 15		-	-	-	-	-	-	-	-	-	-	-
männlich		-	-	-	-	-	-	-	-	-	-	-
weiblich		-	-	-	-	-	-	-	-	-	-	-
15 - 18		3	-	-	-	2	1	-	-	-	-	-
männlich		2	-	-	-	2	-	-	-	-	-	-
weiblich		1	-	-	-	-	1	-	-	-	-	-
18 - 21		88	9	8	11	15	18	11	13	2	1	-
männlich		86	9	8	11	15	16	11	13	2	1	-
weiblich		2	-	-	-	-	2	-	-	-	-	-
21 - 25		153	8	12	22	24	37	22	22	6	-	-
männlich		143	6	12	20	23	33	21	22	6	-	-
weiblich		10	2	-	2	1	4	1	-	-	-	-
25 - 30		107	7	2	14	20	16	20	22	5	1	-
männlich		93	5	2	12	20	15	15	18	5	1	-
weiblich		14	2	-	2	-	1	5	4	-	-	-
30 - 35		66	9	6	4	11	11	3	13	6	3	-
männlich		63	9	6	4	10	10	3	12	6	3	-
weiblich		3	-	-	-	1	1	-	1	-	-	-
35 - 40		51	2	4	4	4	13	8	8	4	4	-
männlich		44	1	2	4	3	12	7	8	3	4	-
weiblich		7	1	2	-	1	1	1	-	1	-	-
40 - 45		64	4	2	7	4	2	16	13	11	5	-
männlich		55	3	1	5	3	2	12	13	11	5	-
weiblich		9	1	1	2	1	-	4	-	-	-	-
45 - 50		66	-	3	9	7	5	8	19	8	7	-
männlich		59	-	3	9	6	3	8	16	8	6	-
weiblich		7	-	-	-	1	2	-	3	-	1	-
50 - 55		36	1	4	4	4	5	6	5	3	4	-
männlich		32	1	4	4	4	4	4	5	3	3	-
weiblich		4	-	-	-	-	1	2	-	-	1	-
55 - 60		30	3	1	1	6	7	2	6	4	-	-
männlich		29	3	1	1	6	7	1	6	4	-	-
weiblich		1	-	-	-	-	-	1	-	-	-	-
60 - 65		16	4	2	-	1	-	2	1	2	4	-
männlich		14	4	2	-	1	-	1	1	1	4	-
weiblich		2	-	-	-	-	-	1	-	1	-	-
65 - 70		6	-	2	2	-	1	1	-	-	-	-
männlich		5	-	2	2	-	-	1	-	-	-	-
weiblich		1	-	-	-	-	1	-	-	-	-	-
70 - 75		5	1	-	-	-	-	-	3	1	-	-
männlich		5	1	-	-	-	-	-	3	1	-	-
weiblich		-	-	-	-	-	-	-	-	-	-	-
75 und mehr		2	-	-	-	-	2	-	-	-	-	-
männlich		2	-	-	-	-	2	-	-	-	-	-
weiblich		-	-	-	-	-	-	-	-	-	-	-
Zusammen		693	48	46	78	98	118	99	125	52	29	-
männlich		632	42	43	72	93	104	84	117	50	27	-
weiblich		61	6	3	6	5	14	15	8	2	2	-
Ohne Angabe		-	-	-	-	-	-	-	-	-	-	-
Insgesamt		693	48	46	78	98	118	99	125	52	29	-

*) Summenzeilen einschließlich ohne Angabe des Geschlechts - 1) BAK - Wert zum Zeitpunkt der ersten Blutprobe

2. Beteiligte an Straßenverkehrsunfällen

2.12 Hauptversacher nach Dauer der Fahrerlaubnis, Altersgruppen und Geschlecht *)

Alter von ... bis unter ... Jahren Geschlecht	Insgesamt	Dauer der Fahrerlaubnis von ... bis unter ...										ohne Angabe	Ohne erfor- derliche Fahrer- laubnis	
		zusammen	Monaten			Jahren								
			unter 3	3 - 6	6 - 12	1 - 2	2 - 3	3 - 5	5 - 10	10 - 20	20 und mehr			
bei Unfällen mit Personenschaden und schwerwiegenden Unfällen mit Sachschaden (i.e.S.)														
- Kraftfahrzeugführer insgesamt -														
unter 16	1	-	-	-	-	-	-	-	-	-	-	-	-	1
männlich	-	-	-	-	-	-	-	-	-	-	-	-	-	-
weiblich	1	-	-	-	-	-	-	-	-	-	-	-	-	1
16 - 17	25	19	10	2	5	2	-	-	-	-	-	-	-	6
männlich	23	18	10	2	4	2	-	-	-	-	-	-	-	5
weiblich	2	1	-	-	1	-	-	-	-	-	-	-	-	1
17 - 18	54	51	11	8	12	20	-	-	-	-	-	-	-	3
männlich	44	42	9	5	10	18	-	-	-	-	-	-	-	2
weiblich	10	9	2	3	2	2	-	-	-	-	-	-	-	1
18 - 19	281	277	56	62	103	52	4	-	-	-	-	-	-	4
männlich	210	206	46	47	69	40	4	-	-	-	-	-	-	4
weiblich	71	71	10	15	34	12	-	-	-	-	-	-	-	-
19 - 20	375	365	15	25	60	216	46	3	-	-	-	-	-	10
männlich	265	256	11	19	48	145	30	3	-	-	-	-	-	9
weiblich	110	109	4	6	12	71	16	-	-	-	-	-	-	1
20 - 21	407	395	15	12	27	101	202	38	-	-	-	-	-	12
männlich	294	282	9	10	18	75	141	29	-	-	-	-	-	12
weiblich	113	113	6	2	9	26	61	9	-	-	-	-	-	-
21 - 25	1 271	1 218	19	37	72	137	137	541	275	-	-	-	-	53
männlich	904	858	14	30	57	103	104	365	185	-	-	-	-	46
weiblich	367	360	5	7	15	34	33	176	90	-	-	-	-	7
25 - 30	960	928	11	17	25	72	75	108	476	144	-	-	-	32
männlich	654	627	10	14	18	57	58	89	294	87	-	-	-	27
weiblich	306	301	1	3	7	15	17	19	182	57	-	-	-	5
30 - 35	700	686	7	13	20	40	30	69	145	361	-	-	1	14
männlich	499	486	5	13	19	37	27	57	102	225	-	-	1	13
weiblich	201	200	2	-	1	3	3	12	43	136	-	-	-	1
35 - 45	1 286	1 239	8	14	24	43	48	115	179	621	187	-	-	47
männlich	856	816	5	13	21	36	33	99	134	343	132	-	-	40
weiblich	430	423	3	1	3	7	15	16	45	278	55	-	-	7
45 - 55	1 490	1 464	11	14	30	46	59	118	218	523	443	2	-	26
männlich	1 025	1 005	8	10	26	39	50	102	157	292	320	1	-	20
weiblich	465	459	3	4	4	7	9	16	61	231	123	1	-	6
55 - 65	1 024	1 007	12	14	20	24	30	69	182	250	404	2	-	17
männlich	751	737	8	14	18	21	27	67	155	142	283	2	-	14
weiblich	273	270	4	-	2	3	3	2	27	108	121	-	-	3
65 - 70	294	290	1	1	4	3	3	8	51	81	137	1	-	4
männlich	234	231	1	1	3	3	2	7	39	67	107	1	-	3
weiblich	60	59	-	-	1	-	1	1	12	14	30	-	-	1
70 - 75	288	283	1	-	1	2	1	6	48	72	151	1	-	5
männlich	236	233	1	-	-	2	1	5	44	54	126	-	-	3
weiblich	52	50	-	-	1	-	-	1	4	18	25	1	-	2
75 und mehr	294	289	-	1	1	3	2	7	52	60	163	-	-	5
männlich	264	260	-	1	1	3	2	7	49	52	145	-	-	4
weiblich	30	29	-	-	-	-	-	-	3	8	18	-	-	1
Zusammen	8 750	8 511	177	220	404	761	637	1 082	1 626	2 112	1 485	7	-	239
männlich	6 259	6 057	137	179	312	581	479	830	1 159	1 262	1 113	5	-	202
weiblich	2 491	2 454	40	41	92	180	158	252	467	850	372	2	-	37
Ohne Angabe	323	319	-	-	-	-	-	-	-	-	-	319	-	4
Insgesamt	9 073	8 830	177	220	404	761	637	1 082	1 626	2 112	1 485	326	-	243

*) Summenzeilen einschließlich ohne Angabe des Geschlechts

2. Beteiligte an Straßenverkehrsunfällen

Noch: 2.12 Hauptverursacher nach Dauer der Fahrerlaubnis, Altersgruppen und Geschlecht *)

Alter von ... bis unter ... Jahren Geschlecht	Insgesamt	Dauer der Fahrerlaubnis von ... bis unter ...										ohne Angabe	Ohne erfor- derliche Fahrer- laubnis		
		zusammen	Monaten			Jahren									
			unter 3	3 - 6	6 - 12	1 - 2	2 - 3	3 - 5	5 - 10	10 - 20	20 und mehr				
unter 16	1	-	-	-	-	-	-	-	-	-	-	-	-	-	1
männlich	-	-	-	-	-	-	-	-	-	-	-	-	-	-	-
weiblich	1	-	-	-	-	-	-	-	-	-	-	-	-	-	1
16 - 17	3	-	-	-	-	-	-	-	-	-	-	-	-	-	3
männlich	3	-	-	-	-	-	-	-	-	-	-	-	-	-	3
weiblich	-	-	-	-	-	-	-	-	-	-	-	-	-	-	-
17 - 18	8	6	2	2	2	-	-	-	-	-	-	-	-	-	2
männlich	4	3	1	1	1	-	-	-	-	-	-	-	-	-	1
weiblich	4	3	1	1	1	-	-	-	-	-	-	-	-	-	1
18 - 19	254	250	49	55	97	49	-	-	-	-	-	-	-	-	4
männlich	185	181	39	40	65	37	-	-	-	-	-	-	-	-	4
weiblich	69	69	10	15	32	12	-	-	-	-	-	-	-	-	-
19 - 20	342	335	14	23	53	200	45	-	-	-	-	-	-	-	7
männlich	237	231	10	17	43	132	29	-	-	-	-	-	-	-	6
weiblich	105	104	4	6	10	68	16	-	-	-	-	-	-	-	1
20 - 21	370	363	12	12	22	95	188	34	-	-	-	-	-	-	7
männlich	258	251	6	10	13	69	127	26	-	-	-	-	-	-	7
weiblich	112	112	6	2	9	26	61	8	-	-	-	-	-	-	-
21 - 25	1 126	1 084	17	33	56	124	118	490	246	-	-	-	-	-	42
männlich	769	734	12	26	41	91	85	319	160	-	-	-	-	-	35
weiblich	357	350	5	7	15	33	33	171	86	-	-	-	-	-	7
25 - 30	796	773	5	14	21	53	48	80	423	129	-	-	-	-	23
männlich	500	482	5	11	14	39	33	63	244	73	-	-	-	-	18
weiblich	296	291	-	3	7	14	15	17	179	56	-	-	-	-	5
30 - 35	543	532	3	8	15	25	20	43	110	307	-	-	-	-	11
männlich	352	342	2	8	14	22	17	33	69	176	-	-	-	-	10
weiblich	191	190	1	-	1	3	3	10	41	131	-	-	-	-	1
35 - 45	998	963	5	10	15	33	28	63	132	530	147	-	-	-	35
männlich	594	565	3	9	12	26	15	50	88	266	96	-	-	-	29
weiblich	404	398	2	1	3	7	13	13	44	264	51	-	-	-	6
45 - 55	1 146	1 125	7	10	19	28	30	69	179	434	349	-	-	-	21
männlich	704	689	4	6	15	22	22	54	120	213	233	-	-	-	15
weiblich	442	436	3	4	4	6	8	15	59	221	116	-	-	-	6
55 - 65	828	816	6	8	9	9	16	36	151	225	356	-	-	-	12
männlich	557	548	2	8	7	7	13	34	124	117	236	-	-	-	9
weiblich	271	268	4	-	2	2	3	2	27	108	120	-	-	-	3
65 - 70	272	269	-	1	2	2	3	6	50	76	129	-	-	-	3
männlich	213	211	-	1	1	2	2	5	38	62	100	-	-	-	2
weiblich	59	58	-	-	1	-	1	1	12	14	29	-	-	-	1
70 - 75	270	265	1	-	1	2	1	5	44	68	143	-	-	-	5
männlich	219	216	1	-	-	2	1	4	40	50	118	-	-	-	3
weiblich	51	49	-	-	1	-	-	1	4	18	25	-	-	-	2
75 und mehr	284	280	-	1	1	3	2	6	51	58	158	-	-	-	4
männlich	256	252	-	1	1	3	2	6	48	50	141	-	-	-	4
weiblich	28	28	-	-	-	-	-	-	3	8	17	-	-	-	-
Zusammen	7 241	7 061	121	177	313	623	499	832	1 386	1 827	1 282	1	180		
männlich	4 851	4 705	85	138	227	452	346	594	931	1 007	924	1	146		
weiblich	2 390	2 356	36	39	86	171	153	238	455	820	358	-	34		
Ohne Angabe	247	245	-	-	-	-	-	-	-	-	-	245	-	2	
Insgesamt	7 488	7 306	121	177	313	623	499	832	1 386	1 827	1 282	246	182		

*) Summenzeilen einschließlich ohne Angabe des Geschlechts

2. Beteiligte an Straßenverkehrsunfällen

Noch: 2.12 Hauptverursacher nach Dauer der Fahrerlaubnis, Altersgruppen und Geschlecht *)

Alter von ... bis unter ... Jahren Geschlecht	Insgesamt	Dauer der Fahrerlaubnis von ... bis unter ...										ohne Angabe	Ohne erfor- derliche Fahrer- laubnis	
		zusammen	Monaten			Jahren								
			unter 3	3 - 6	6 - 12	1 - 2	2 - 3	3 - 5	5 - 10	10 - 20	20 und mehr			
unter 16	-	-	-	-	-	-	-	-	-	-	-	-	-	-
männlich	-	-	-	-	-	-	-	-	-	-	-	-	-	-
weiblich	-	-	-	-	-	-	-	-	-	-	-	-	-	-
16 - 17	18	15	7	2	5	1	-	-	-	-	-	-	-	3
männlich	16	14	7	2	4	1	-	-	-	-	-	-	-	2
weiblich	2	1	-	-	1	-	-	-	-	-	-	-	-	1
17 - 18	14	14	-	-	4	10	-	-	-	-	-	-	-	-
männlich	12	12	-	-	3	9	-	-	-	-	-	-	-	-
weiblich	2	2	-	-	1	1	-	-	-	-	-	-	-	-
18 - 19	7	7	3	1	-	2	1	-	-	-	-	-	-	-
männlich	7	7	3	1	-	2	1	-	-	-	-	-	-	-
weiblich	-	-	-	-	-	-	-	-	-	-	-	-	-	-
19 - 20	15	13	-	2	3	5	-	3	-	-	-	-	-	2
männlich	11	9	-	2	1	3	-	3	-	-	-	-	-	2
weiblich	4	4	-	-	2	2	-	-	-	-	-	-	-	-
20 - 21	11	9	1	-	1	1	3	3	-	-	-	-	-	2
männlich	11	9	1	-	1	1	3	3	-	-	-	-	-	2
weiblich	-	-	-	-	-	-	-	-	-	-	-	-	-	-
21 - 25	50	47	-	1	5	3	4	21	13	-	-	-	-	3
männlich	48	45	-	1	5	3	4	21	11	-	-	-	-	3
weiblich	2	2	-	-	-	-	-	-	2	-	-	-	-	-
25 - 30	53	49	3	1	2	3	7	6	23	4	-	-	-	4
männlich	50	46	3	1	2	3	6	5	22	4	-	-	-	4
weiblich	3	3	-	-	-	-	1	1	1	-	-	-	-	-
30 - 35	48	48	1	2	3	4	3	3	17	15	-	-	-	-
männlich	44	44	1	2	3	4	3	3	15	13	-	-	-	-
weiblich	4	4	-	-	-	-	-	-	2	2	-	-	-	-
35 - 45	51	50	1	-	1	-	3	7	9	19	10	-	-	1
männlich	45	44	-	-	1	-	2	6	9	16	10	-	-	1
weiblich	6	6	1	-	-	-	1	1	-	3	-	-	-	-
45 - 55	51	50	-	-	1	2	2	3	6	14	22	-	-	1
männlich	45	44	-	-	1	2	1	3	4	14	19	-	-	1
weiblich	6	6	-	-	-	-	1	-	2	-	3	-	-	-
55 - 65	20	20	-	-	-	2	1	5	1	4	7	-	-	-
männlich	20	20	-	-	-	2	1	5	1	4	7	-	-	-
weiblich	-	-	-	-	-	-	-	-	-	-	-	-	-	-
65 - 70	4	4	-	-	-	-	-	1	-	1	2	-	-	-
männlich	4	4	-	-	-	-	-	1	-	1	2	-	-	-
weiblich	-	-	-	-	-	-	-	-	-	-	-	-	-	-
70 - 75	5	5	-	-	-	-	-	-	2	2	1	-	-	-
männlich	5	5	-	-	-	-	-	-	2	2	1	-	-	-
weiblich	-	-	-	-	-	-	-	-	-	-	-	-	-	-
75 und mehr	1	1	-	-	-	-	-	-	-	-	1	-	-	-
männlich	1	1	-	-	-	-	-	-	-	-	1	-	-	-
weiblich	-	-	-	-	-	-	-	-	-	-	-	-	-	-
Zusammen	348	332	16	9	25	33	24	52	71	59	43	-	-	16
männlich	319	304	15	9	21	30	21	50	64	54	40	-	-	15
weiblich	29	28	1	-	4	3	3	2	7	5	3	-	-	1
Ohne Angabe	7	7	-	-	-	-	-	-	-	-	-	7	-	-
Insgesamt	355	339	16	9	25	33	24	52	71	59	43	7	-	16

*) Summenzeilen einschließlich ohne Angabe des Geschlechts

2. Beteiligte an Straßenverkehrsunfällen

Noch: 2.12 Hauptverursacher nach Dauer der Fahrerlaubnis, Altersgruppen und Geschlecht *)

Alter von ... bis unter ... Jahren Geschlecht	Insgesamt	Dauer der Fahrerlaubnis von ... bis unter ...										ohne Angabe	Ohne erfor- derliche Fahrer- laubnis	
		zusammen	Monaten			Jahren								
			unter 3	3 - 6	6 - 12	1 - 2	2 - 3	3 - 5	5 - 10	10 - 20	20 und mehr			
noch: bei Unfällen mit Personenschaden und schwerwiegenden Unfällen mit Sachschaden (i.e.S.)														
- Führer von Güterkraftfahrzeugen -														
unter 16	-	-	-	-	-	-	-	-	-	-	-	-	-	-
männlich	-	-	-	-	-	-	-	-	-	-	-	-	-	-
weiblich	-	-	-	-	-	-	-	-	-	-	-	-	-	-
16 - 17	-	-	-	-	-	-	-	-	-	-	-	-	-	-
männlich	-	-	-	-	-	-	-	-	-	-	-	-	-	-
weiblich	-	-	-	-	-	-	-	-	-	-	-	-	-	-
17 - 18	-	-	-	-	-	-	-	-	-	-	-	-	-	-
männlich	-	-	-	-	-	-	-	-	-	-	-	-	-	-
weiblich	-	-	-	-	-	-	-	-	-	-	-	-	-	-
18 - 19	5	5	1	1	3	-	-	-	-	-	-	-	-	-
männlich	5	5	1	1	3	-	-	-	-	-	-	-	-	-
weiblich	-	-	-	-	-	-	-	-	-	-	-	-	-	-
19 - 20	10	10	1	-	1	8	-	-	-	-	-	-	-	-
männlich	9	9	1	-	1	7	-	-	-	-	-	-	-	-
weiblich	1	1	-	-	-	1	-	-	-	-	-	-	-	-
20 - 21	20	19	2	-	4	4	9	-	-	-	-	-	-	1
männlich	20	19	2	-	4	4	9	-	-	-	-	-	-	1
weiblich	-	-	-	-	-	-	-	-	-	-	-	-	-	-
21 - 25	69	68	2	2	7	9	13	23	12	-	-	-	-	1
männlich	65	64	2	2	7	8	13	22	10	-	-	-	-	1
weiblich	4	4	-	-	-	1	-	1	2	-	-	-	-	-
25 - 30	92	89	2	2	2	15	19	17	26	6	-	-	-	3
männlich	86	83	1	2	2	14	18	17	24	5	-	-	-	3
weiblich	6	6	1	-	-	1	1	-	2	1	-	-	-	-
30 - 35	92	91	2	3	2	11	6	18	15	34	-	-	-	1
männlich	90	89	2	3	2	11	6	18	15	32	-	-	-	1
weiblich	2	2	-	-	-	-	-	-	2	2	-	-	-	-
35 - 45	207	199	2	2	6	10	17	41	34	62	25	-	-	8
männlich	191	184	2	2	6	10	16	40	34	52	22	-	-	7
weiblich	16	15	-	-	-	-	1	1	-	10	3	-	-	1
45 - 55	258	257	4	4	10	14	25	41	29	65	65	-	-	1
männlich	246	245	4	4	10	13	25	40	29	59	61	-	-	1
weiblich	12	12	-	-	-	1	-	1	-	6	4	-	-	-
55 - 65	135	133	5	5	9	10	11	25	23	17	28	-	-	2
männlich	133	131	5	5	9	9	11	25	23	17	27	-	-	2
weiblich	2	2	-	-	-	1	-	-	-	-	1	-	-	-
65 - 70	14	14	1	-	2	1	-	1	1	4	4	-	-	-
männlich	13	13	1	-	2	1	-	1	1	4	3	-	-	-
weiblich	1	1	-	-	-	-	-	-	-	-	1	-	-	-
70 - 75	9	9	-	-	-	-	-	1	1	2	5	-	-	-
männlich	9	9	-	-	-	-	-	1	1	2	5	-	-	-
weiblich	-	-	-	-	-	-	-	-	-	-	-	-	-	-
75 und mehr	3	3	-	-	-	-	-	1	-	-	2	-	-	-
männlich	2	2	-	-	-	-	-	1	-	-	1	-	-	-
weiblich	1	1	-	-	-	-	-	-	-	-	1	-	-	-
Zusammen	914	897	22	19	46	82	100	168	141	190	129	-	-	17
männlich	869	853	21	19	46	77	98	165	137	171	119	-	-	16
weiblich	45	44	1	-	-	5	2	3	4	19	10	-	-	1
Ohne Angabe	67	65	-	-	-	-	-	-	-	-	-	65	-	2
Insgesamt	981	962	22	19	46	82	100	168	141	190	129	65	-	19

*) Summenzeilen einschließlich ohne Angabe des Geschlechts

2. Beteiligte an Straßenverkehrsunfällen

2.13 Personenkraftwagen nach Hubraum und Leistung, zulässiger Höchstgeschwindigkeit sowie Alter des Fahrzeugs

- Hauptverursacher nach Unfallfolgen -

Merkmal	Unfälle mit Personenschaden				Verunglückte Personen				Schwerwie- gende Unfälle mit Sach- schaden (i.e.S.)
	insgesamt	davon mit			insgesamt	davon			
		Getöteten	Schwer- verletzten	Leicht-		Getötete	Schwer- verletzte	Leicht-	
Hubraum									
von ... bis unter ... cm ³									
unter 1 200	692	11	161	520	908	14	188	706	324
1 200 - 1 400	1 114	16	255	843	1 513	17	318	1 178	576
1 400 - 1 700	1 066	18	228	820	1 452	19	281	1 152	560
1 700 - 2 000	1 344	20	291	1 033	1 873	20	380	1 473	756
2 000 - 2 500	263	6	47	210	379	6	61	312	137
2 500 - 3 000	117	2	29	86	168	2	38	128	78
3 000 und mehr	38	1	11	26	61	1	17	43	32
Zusammen	4 634	74	1 022	3 538	6 354	79	1 283	4 992	2 463
Ohne Angabe	256	5	41	210	317	6	57	254	135
Insgesamt	4 890	79	1 063	3 748	6 671	85	1 340	5 246	2 598
Leistung									
von ... bis unter ... kW									
unter 26	16	-	6	10	19	-	6	13	4
26 - 30	4	-	-	4	5	-	-	5	3
30 - 35	88	2	24	62	120	4	27	89	46
35 - 38	67	3	11	53	83	3	12	68	34
38 - 40	26	2	8	16	38	3	10	25	17
40 - 45	557	6	133	418	764	7	162	595	262
45 - 55	304	4	61	239	397	4	72	321	144
55 - 60	664	10	167	487	896	10	208	678	380
60 - 75	961	14	212	735	1 336	14	259	1 063	499
75 - 85	578	6	108	464	787	7	138	642	302
85 - 90	278	3	55	220	367	3	72	292	158
90 - 110	592	14	120	458	820	14	162	644	321
110 - 120	175	3	42	130	250	3	50	197	75
120 und mehr	325	7	75	243	473	7	105	361	218
Zusammen	4 635	74	1 022	3 539	6 355	79	1 283	4 993	2 463
Ohne Angabe	255	5	41	209	316	6	57	253	135
Insgesamt	4 890	79	1 063	3 748	6 671	85	1 340	5 246	2 598
zulässige Höchstgeschwindigkeit									
von ... bis unter ... km/h									
unter 120	19	-	9	10	28	-	10	18	4
120 - 140	52	2	10	40	69	4	13	52	16
140 - 160	828	16	189	623	1 134	18	231	885	406
160 - 180	1 504	21	338	1 145	2 042	21	421	1 600	802
180 - 200	1 328	15	276	1 037	1 800	16	344	1 440	707
200 - 220	640	15	139	486	892	15	180	697	350
220 - 240	190	3	41	146	274	3	62	209	115
240 und mehr	69	2	18	49	110	2	20	88	62
Zusammen	4 630	74	1 020	3 536	6 349	79	1 281	4 989	2 462
Ohne Angabe	260	5	43	212	322	6	59	257	136
Insgesamt	4 890	79	1 063	3 748	6 671	85	1 340	5 246	2 598
Alter des Fahrzeugs									
von ... bis unter ... Jahren									
unter 1	121	1	24	96	169	1	36	132	76
1 - 2	335	2	65	268	442	2	74	366	159
2 - 3	271	5	58	208	388	6	67	315	148
3 - 4	267	4	61	202	364	4	85	275	152
4 - 5	281	3	52	226	388	3	74	311	135
5 - 6	269	2	61	206	349	2	73	274	143
6 - 8	574	10	127	437	803	10	169	624	300
8 - 10	541	2	119	420	738	3	145	590	300
10 - 12	615	12	128	475	847	12	158	677	314
12 und mehr	1 361	33	327	1 001	1 867	36	402	1 429	736
Zusammen	4 635	74	1 022	3 539	6 355	79	1 283	4 993	2 463
Ohne Angabe	255	5	41	209	316	6	57	253	135
Insgesamt	4 890	79	1 063	3 748	6 671	85	1 340	5 246	2 598

2. Beteiligte an Straßenverkehrsunfällen

2.14 Motorräder nach Hubraum und Leistung sowie Alter des Fahrzeugs

- Hauptverursacher nach Unfallfolgen -

Merkmal	Unfälle mit Personenschaden				Verunglückte Personen				Schwerwie- gende Unfälle mit Sachschaden (i.e.S.)
	insgesamt	davon mit			insgesamt	davon			
		Getöteten	Schwer-	Leicht-		Getötete	Schwer-	Leicht-	
			verletzten				verletzte		

Hubraum

von ... bis unter ... cm ³									
unter 81	2	-	-	2	2	-	-	2	-
81 - 126	57	1	19	37	69	1	19	49	1
126 - 250	8	-	1	7	9	-	1	8	-
250 - 350	3	-	1	2	3	-	1	2	-
350 - 500	18	1	11	6	19	1	11	7	-
500 - 750	102	1	47	54	117	1	52	64	5
750 und mehr	129	4	70	55	155	4	76	75	10
Zusammen	319	7	149	163	374	7	160	207	16
Ohne Angabe	19	-	8	11	19	-	8	11	1
Insgesamt	338	7	157	174	393	7	168	218	17

Leistung

von ... bis unter ... kW									
unter 8	22	1	6	15	28	1	6	21	-
8 - 14	42	-	12	30	48	-	12	36	1
14 - 21	9	-	4	5	10	-	4	6	-
21 - 38	49	1	21	27	55	1	23	31	2
38 - 50	27	-	17	10	31	-	20	11	-
50 - 60	25	-	12	13	31	-	12	19	-
60 - 70	11	1	3	7	15	1	3	11	1
70 - 75	49	-	22	27	52	-	22	30	5
75 und mehr	85	4	52	29	104	4	58	42	7
Zusammen	319	7	149	163	374	7	160	207	16
Ohne Angabe	19	-	8	11	19	-	8	11	1
Insgesamt	338	7	157	174	393	7	168	218	17

Alter des Fahrzeugs

von ... bis unter ... Jahren									
unter 1	32	2	18	12	41	2	20	19	1
1 - 2	20	-	13	7	27	-	15	12	2
2 - 3	15	-	3	12	18	-	4	14	1
3 - 4	24	1	13	10	27	1	13	13	1
4 - 5	24	1	10	13	27	1	11	15	2
5 - 6	23	1	12	10	33	1	14	18	1
6 - 8	36	-	19	17	40	-	20	20	3
8 - 10	35	1	15	19	39	1	15	23	-
10 - 12	23	-	9	14	24	-	9	15	1
12 und mehr	87	1	37	49	98	1	39	58	4
Zusammen	319	7	149	163	374	7	160	207	16
Ohne Angabe	19	-	8	11	19	-	8	11	1
Insgesamt	338	7	157	174	393	7	168	218	17

2. Beteiligte an Straßenverkehrsunfällen

Noch: 2.14 Motorräder nach Hubraum und Leistung sowie Alter des Fahrzeugs

noch: - Hauptverursacher nach Unfallfolgen -

Merkmal	Unfälle mit Personenschaden				Verunglückte Personen				Schwerwie- gende Unfälle mit Sachschaden (i.e.S.)
	insgesamt	davon mit			insgesamt	davon			
		Getöteten	Schwer-	Leicht-		Getötete	Schwer-	Leicht-	
			verletzten				verletzte		

darunter männlich

Hubraum

von ... bis unter ... cm ³	insgesamt	Getöteten	Schwer- verletzten	Leicht- verletzten	insgesamt	Getötete	Schwer- verletzte	Leicht- verletzte	Schwerwie- gende Unfälle mit Sachschaden (i.e.S.)
unter 81	2	-	-	2	2	-	-	2	-
81 - 126	49	1	19	29	59	1	19	39	1
126 - 250	8	-	1	7	9	-	1	8	-
250 - 350	3	-	1	2	3	-	1	2	-
350 - 500	14	-	10	4	15	-	10	5	-
500 - 750	91	1	41	49	105	1	46	58	3
750 und mehr	125	4	68	53	151	4	74	73	10
Zusammen	292	6	140	146	344	6	151	187	14
Ohne Angabe	14	-	7	7	14	-	7	7	1
Insgesamt	306	6	147	153	358	6	158	194	15

Leistung

von ... bis unter ... kW	insgesamt	Getöteten	Schwer- verletzten	Leicht- verletzten	insgesamt	Getötete	Schwer- verletzte	Leicht- verletzte	Schwerwie- gende Unfälle mit Sachschaden (i.e.S.)
unter 8	20	1	6	13	26	1	6	19	-
8 - 14	36	-	12	24	40	-	12	28	1
14 - 21	9	-	4	5	10	-	4	6	-
21 - 38	44	-	20	24	50	-	22	28	2
38 - 50	25	-	16	9	29	-	19	10	-
50 - 60	23	-	10	13	28	-	10	18	-
60 - 70	11	1	3	7	15	1	3	11	1
70 - 75	44	-	20	24	47	-	20	27	3
75 und mehr	80	4	49	27	99	4	55	40	7
Zusammen	292	6	140	146	344	6	151	187	14
Ohne Angabe	14	-	7	7	14	-	7	7	1
Insgesamt	306	6	147	153	358	6	158	194	15

Alter des Fahrzeugs

von ... bis unter ... Jahren	insgesamt	Getöteten	Schwer- verletzten	Leicht- verletzten	insgesamt	Getötete	Schwer- verletzte	Leicht- verletzte	Schwerwie- gende Unfälle mit Sachschaden (i.e.S.)
unter 1	29	2	16	11	38	2	18	18	1
1 - 2	18	-	12	6	25	-	14	11	2
2 - 3	13	-	3	10	14	-	4	10	1
3 - 4	21	1	10	10	23	1	10	12	1
4 - 5	23	1	10	12	26	1	11	14	2
5 - 6	20	1	12	7	30	1	14	15	1
6 - 8	34	-	18	16	38	-	19	19	2
8 - 10	32	-	15	17	36	-	15	21	-
10 - 12	21	-	9	12	22	-	9	13	1
12 und mehr	81	1	35	45	92	1	37	54	3
Zusammen	292	6	140	146	344	6	151	187	14
Ohne Angabe	14	-	7	7	14	-	7	7	1
Insgesamt	306	6	147	153	358	6	158	194	15

2. Beteiligte an Straßenverkehrsunfällen

2.15 Personenkraftwagen nach Hubraum und Leistung, zulässiger Höchstgeschwindigkeit sowie Alter des Fahrzeugs

- Hauptverursacher nach Altersgruppen -

Merkmal	Insgesamt	Führer von Personenkraftwagen im Alter von ... bis unter ... Jahren								Ohne Angabe
		unter 18	18 - 21	21 - 25	25 - 35	35 - 45	45 - 55	55 - 65	65 und mehr	
bei Unfällen mit Personenschaden und schwerwiegenden Unfällen mit Sachschaden (i.e.S.)										
Hubraum										
von ... bis unter ... cm ³										
unter 1 200	1 016	2	190	197	169	101	147	99	110	1
1 200 - 1 400	1 690	2	304	282	271	157	231	183	257	3
1 400 - 1 700	1 626	3	241	245	272	221	236	188	211	9
1 700 - 2 000	2 100	2	181	310	458	345	358	252	183	11
2 000 - 2 500	400	-	21	38	80	79	90	55	36	1
2 500 - 3 000	195	-	9	20	32	48	44	27	13	2
3 000 und mehr	70	-	1	6	19	13	14	9	7	1
Zusammen	7 097	9	947	1 098	1 301	964	1 120	813	817	28
Ohne Angabe	391	3	19	28	38	34	26	15	9	219
Insgesamt	7 488	12	966	1 126	1 339	998	1 146	828	826	247
Leistung										
von ... bis unter ... kW										
unter 26	20	-	3	1	4	3	-	2	7	-
26 - 30	7	-	2	-	1	-	2	1	1	-
30 - 35	134	-	37	29	27	10	15	8	8	-
35 - 38	101	-	26	24	14	6	10	13	8	-
38 - 40	43	-	12	8	6	3	7	3	3	1
40 - 45	819	3	192	176	131	64	99	67	87	-
45 - 55	448	1	81	66	67	61	75	43	53	1
55 - 60	1 044	-	174	174	189	120	128	109	147	3
60 - 75	1 460	3	204	225	274	169	220	165	197	3
75 - 85	880	1	83	122	154	143	155	105	108	9
85 - 90	436	-	45	70	89	75	76	45	35	1
90 - 110	913	1	49	106	167	150	180	155	102	3
110 - 120	250	-	16	30	65	42	46	33	17	1
120 und mehr	543	-	23	68	113	118	107	64	44	6
Zusammen	7 098	9	947	1 099	1 301	964	1 120	813	817	28
Ohne Angabe	390	3	19	27	38	34	26	15	9	219
Insgesamt	7 488	12	966	1 126	1 339	998	1 146	828	826	247
zulässige Höchstgeschwindigkeit										
von ... bis unter ... km/h										
unter 120	23	-	3	1	4	1	2	4	8	-
120 - 140	68	-	13	8	7	8	17	6	9	-
140 - 160	1 234	4	259	239	190	123	171	123	124	1
160 - 180	2 306	2	347	339	396	298	344	261	314	5
180 - 200	2 035	3	239	309	384	296	332	224	236	12
200 - 220	990	-	65	136	219	159	169	140	98	4
220 - 240	305	-	13	53	73	51	53	39	18	5
240 und mehr	131	-	7	12	26	27	32	16	10	1
Zusammen	7 092	9	946	1 097	1 299	963	1 120	813	817	28
Ohne Angabe	396	3	20	29	40	35	26	15	9	219
Insgesamt	7 488	12	966	1 126	1 339	998	1 146	828	826	247
Alter des Fahrzeugs										
von ... bis unter ... Jahren										
unter 1	197	-	15	20	47	38	29	31	17	-
1 - 2	494	-	20	60	74	96	106	83	54	1
2 - 3	419	-	31	40	60	90	97	65	36	-
3 - 4	419	2	33	45	63	79	96	52	48	1
4 - 5	416	-	33	47	64	53	82	73	60	4
5 - 6	412	-	42	55	78	61	61	60	51	4
6 - 8	874	-	99	125	158	138	138	108	105	3
8 - 10	841	1	102	119	168	95	141	92	119	4
10 - 12	929	1	158	163	168	98	131	93	112	5
12 und mehr	2 097	5	414	425	421	216	239	156	215	6
Zusammen	7 098	9	947	1 099	1 301	964	1 120	813	817	28
Ohne Angabe	390	3	19	27	38	34	26	15	9	219
Insgesamt	7 488	12	966	1 126	1 339	998	1 146	828	826	247

2. Beteiligte an Straßenverkehrsunfällen

2.16 Personenkraftwagen nach Leistung und Alter des Fahrzeugs

- Hauptverursacher nach Altersgruppen und Geschlecht -

Merkmal	Insgesamt	Führer von Personenkraftwagen im Alter von ... bis unter ... Jahren								Ohne Angabe
		unter 18	18 - 21	21 - 25	25 - 35	35 - 45	45 - 55	55 - 65	65 und mehr	

bei Unfällen mit Personenschaden und schwerwiegenden Unfällen mit Sachschaden (i.e.S.)

männlich

Leistung

von ... bis unter ... kW	Insgesamt	unter 18	18 - 21	21 - 25	25 - 35	35 - 45	45 - 55	55 - 65	65 und mehr	Ohne Angabe
unter 26	17	-	3	1	4	1	-	2	6	-
26 - 30	6	-	1	-	1	-	2	1	1	-
30 - 35	78	-	28	15	14	4	9	3	5	-
35 - 38	50	-	14	8	5	2	8	6	7	-
38 - 40	22	-	8	4	3	-	2	1	3	1
40 - 45	392	3	112	88	48	32	29	25	55	-
45 - 55	227	1	47	33	25	27	31	23	40	-
55 - 60	632	-	114	113	108	59	57	65	115	1
60 - 75	969	-	154	167	163	81	137	97	170	-
75 - 85	629	1	68	85	103	87	105	81	97	2
85 - 90	327	-	38	55	65	46	57	34	32	-
90 - 110	711	-	42	90	136	98	128	122	94	1
110 - 120	210	-	16	28	55	32	32	31	16	-
120 und mehr	451	-	21	61	94	96	86	53	39	1
Zusammen	4 721	5	666	748	824	565	683	544	680	6
Ohne Angabe	158	2	14	21	28	29	21	13	8	22
Insgesamt	4 879	7	680	769	852	594	704	557	688	28

Alter des Fahrzeugs

von ... bis unter ... Jahren	Insgesamt	unter 18	18 - 21	21 - 25	25 - 35	35 - 45	45 - 55	55 - 65	65 und mehr	Ohne Angabe
unter 1	145	-	13	14	32	28	19	25	14	-
1 - 2	330	-	12	41	45	63	64	58	46	1
2 - 3	268	-	21	26	39	57	56	41	28	-
3 - 4	281	2	16	31	42	45	66	34	44	1
4 - 5	260	-	18	29	35	34	45	52	47	-
5 - 6	256	-	23	34	44	28	40	41	45	1
6 - 8	565	-	74	85	103	61	78	74	89	1
8 - 10	543	-	79	73	103	52	82	57	97	-
10 - 12	600	1	106	108	104	55	77	53	95	1
12 und mehr	1 473	2	304	307	277	142	156	109	175	1
Zusammen	4 721	5	666	748	824	565	683	544	680	6
Ohne Angabe	158	2	14	21	28	29	21	13	8	22
Insgesamt	4 879	7	680	769	852	594	704	557	688	28

weiblich

Leistung

von ... bis unter ... kW	Insgesamt	unter 18	18 - 21	21 - 25	25 - 35	35 - 45	45 - 55	55 - 65	65 und mehr	Ohne Angabe
unter 26	3	-	-	-	-	2	-	-	1	-
26 - 30	1	-	1	-	-	-	-	-	-	-
30 - 35	56	-	9	14	13	6	6	5	3	-
35 - 38	51	-	12	16	9	4	2	7	1	-
38 - 40	21	-	4	4	3	3	5	2	-	-
40 - 45	427	-	80	88	83	32	70	42	32	-
45 - 55	220	-	34	33	42	34	44	20	13	-
55 - 60	410	-	60	61	81	61	71	44	32	-
60 - 75	488	3	50	58	111	88	83	68	27	-
75 - 85	244	-	15	37	51	56	50	24	11	-
85 - 90	108	-	7	15	24	29	19	11	3	-
90 - 110	200	1	7	16	31	52	52	33	8	-
110 - 120	39	-	-	2	10	10	14	2	1	-
120 und mehr	87	-	2	7	19	22	21	11	5	-
Zusammen	2 355	4	281	351	477	399	437	269	137	-
Ohne Angabe	44	1	5	6	10	5	5	2	1	9
Insgesamt	2 399	5	286	357	487	404	442	271	138	9

Alter des Fahrzeugs

von ... bis unter ... Jahren	Insgesamt	unter 18	18 - 21	21 - 25	25 - 35	35 - 45	45 - 55	55 - 65	65 und mehr	Ohne Angabe
unter 1	52	-	2	6	15	10	10	6	3	-
1 - 2	164	-	8	19	29	33	42	25	8	-
2 - 3	151	-	10	14	21	33	41	24	8	-
3 - 4	138	-	17	14	21	34	30	18	4	-
4 - 5	152	-	15	18	29	19	37	21	13	-
5 - 6	153	-	19	21	34	33	21	19	6	-
6 - 8	307	-	25	40	55	77	60	34	16	-
8 - 10	294	1	23	46	65	43	59	35	22	-
10 - 12	325	-	52	55	64	43	54	40	17	-
12 und mehr	619	3	110	118	144	74	83	47	40	-
Zusammen	2 355	4	281	351	477	399	437	269	137	-
Ohne Angabe	44	1	5	6	10	5	5	2	1	9
Insgesamt	2 399	5	286	357	487	404	442	271	138	9

2. Beteiligte an Straßenverkehrsunfällen

2.17 Motorräder nach Hubraum und Leistung sowie Alter des Fahrzeugs

- Beteiligte Fahrzeugführer nach Altersgruppen -

Merkmal	Insgesamt	Führer von Motorrädern im Alter von ... bis unter ... Jahren							Ohne Angabe
		unter 18	18 - 21	21 - 25	25 - 35	35 - 45	45 - 55	55 - 65	

bei Unfällen mit Personenschaden und schwerwiegenden Unfällen mit Sachschaden (i.e.S.)

- beteiligte Fahrzeugführer -

Hubraum

von ... bis unter ... cm ³	Insgesamt	unter 18	18 - 21	21 - 25	25 - 35	35 - 45	45 - 55	55 - 65	65 und mehr	Ohne Angabe
unter 81	3	1	-	-	-	-	-	-	2	-
81 - 126	104	45	20	7	12	3	8	8	1	-
126 - 250	23	-	4	3	7	2	5	1	1	-
250 - 350	4	-	-	-	-	2	-	1	1	-
350 - 500	34	-	6	6	4	7	5	3	2	1
500 - 750	186	1	17	40	51	28	27	16	5	1
750 und mehr	229	-	6	22	75	49	50	18	9	-
Zusammen	583	47	53	78	149	91	95	47	21	2
Ohne Angabe	25	-	2	3	4	3	4	-	-	9
Insgesamt	608	47	55	81	153	94	99	47	21	11

Leistung

von ... bis unter ... kW	Insgesamt	unter 18	18 - 21	21 - 25	25 - 35	35 - 45	45 - 55	55 - 65	65 und mehr	Ohne Angabe
unter 8	40	24	5	1	2	-	2	3	3	-
8 - 14	81	22	17	9	14	5	8	5	1	-
14 - 21	18	-	1	1	5	3	5	2	1	-
21 - 38	98	1	25	19	10	16	12	10	4	1
38 - 50	44	-	1	4	8	10	11	8	2	-
50 - 60	45	-	1	7	12	5	13	3	4	-
60 - 70	27	-	-	1	7	12	6	1	-	-
70 - 75	85	-	2	11	27	13	21	8	3	-
75 und mehr	144	-	1	25	64	27	17	6	3	1
Zusammen	582	47	53	78	149	91	95	46	21	2
Ohne Angabe	26	-	2	3	4	3	4	1	-	9
Insgesamt	608	47	55	81	153	94	99	47	21	11

Alter des Fahrzeugs

von ... bis unter ... Jahren	Insgesamt	unter 18	18 - 21	21 - 25	25 - 35	35 - 45	45 - 55	55 - 65	65 und mehr	Ohne Angabe
unter 1	52	8	4	5	20	5	4	6	-	-
1 - 2	36	3	1	7	13	5	3	2	1	1
2 - 3	37	4	6	4	10	5	7	1	-	-
3 - 4	37	3	2	2	11	5	7	4	3	-
4 - 5	42	8	5	1	8	9	6	4	1	-
5 - 6	37	5	3	6	8	9	5	1	-	-
6 - 8	68	4	6	14	21	9	9	4	1	-
8 - 10	53	3	4	8	16	8	7	5	2	-
10 - 12	48	1	4	9	10	11	7	5	-	1
12 und mehr	173	8	18	22	32	25	40	15	13	-
Zusammen	583	47	53	78	149	91	95	47	21	2
Ohne Angabe	25	-	2	3	4	3	4	-	-	9
Insgesamt	608	47	55	81	153	94	99	47	21	11

2. Beteiligte an Straßenverkehrsunfällen

Noch: 2.17 Motorräder nach Hubraum und Leistung sowie Alter des Fahrzeugs

noch: - Beteiligte Fahrzeugführer nach Altersgruppen -

Merkmal	Insgesamt	Führer von Motorrädern im Alter von ... bis unter ... Jahren								Ohne Angabe
		unter 18	18 - 21	21 - 25	25 - 35	35 - 45	45 - 55	55 - 65	65 und mehr	

noch: bei Unfällen mit Personenschaden und schwerwiegenden Unfällen mit Sachschaden (i.e.S.)

- Hauptverursacher -

Hubraum

von ... bis unter ... cm ³	Insgesamt	unter 18	18 - 21	21 - 25	25 - 35	35 - 45	45 - 55	55 - 65	65 und mehr	Ohne Angabe
unter 81	2	1	-	-	-	-	-	-	1	-
81 - 126	58	31	14	2	6	2	1	1	1	-
126 - 250	8	-	-	1	4	1	1	-	1	-
250 - 350	3	-	-	-	-	2	-	1	-	-
350 - 500	18	-	5	2	3	4	2	2	-	-
500 - 750	107	-	7	26	34	14	16	8	2	-
750 und mehr	139	-	5	16	50	26	29	8	5	-
Zusammen	335	32	31	47	97	49	49	20	10	-
Ohne Angabe	20	-	2	3	4	2	2	-	-	7
Insgesamt	355	32	33	50	101	51	51	20	10	7

Leistung

von ... bis unter ... kW	Insgesamt	unter 18	18 - 21	21 - 25	25 - 35	35 - 45	45 - 55	55 - 65	65 und mehr	Ohne Angabe
unter 8	22	16	3	-	1	-	-	-	2	-
8 - 14	43	16	10	3	7	4	2	1	-	-
14 - 21	9	-	-	-	4	2	1	1	1	-
21 - 38	51	-	17	12	5	6	6	4	1	-
38 - 50	27	-	-	2	8	7	6	3	1	-
50 - 60	25	-	-	5	8	3	5	1	3	-
60 - 70	12	-	-	1	2	5	3	1	-	-
70 - 75	54	-	1	6	18	6	16	6	1	-
75 und mehr	92	-	-	18	44	16	10	3	1	-
Zusammen	335	32	31	47	97	49	49	20	10	-
Ohne Angabe	20	-	2	3	4	2	2	-	-	7
Insgesamt	355	32	33	50	101	51	51	20	10	7

Alter des Fahrzeugs

von ... bis unter ... Jahren	Insgesamt	unter 18	18 - 21	21 - 25	25 - 35	35 - 45	45 - 55	55 - 65	65 und mehr	Ohne Angabe
unter 1	33	5	2	4	13	5	3	1	-	-
1 - 2	22	3	-	6	5	4	2	1	1	-
2 - 3	16	2	3	2	6	1	2	-	-	-
3 - 4	25	2	2	1	10	2	4	2	2	-
4 - 5	26	7	3	1	6	4	1	3	1	-
5 - 6	24	2	2	5	8	5	2	-	-	-
6 - 8	39	3	6	6	10	5	4	4	1	-
8 - 10	35	3	4	5	11	4	5	2	1	-
10 - 12	24	1	3	2	6	5	4	3	-	-
12 und mehr	91	4	6	15	22	14	22	4	4	-
Zusammen	335	32	31	47	97	49	49	20	10	-
Ohne Angabe	20	-	2	3	4	2	2	-	-	7
Insgesamt	355	32	33	50	101	51	51	20	10	7

2. Beteiligte an Straßenverkehrsunfällen

2.19 Motorräder nach Hubraum und Leistung sowie Alter des Fahrzeugs

- Beteiligte Fahrzeugführer nach Dauer der Fahrerlaubnis -

Merkmal	Insgesamt	Dauer der Fahrerlaubnis von ... bis unter ...										Ohne erfor- derliche Fahrer- laubnis	
		zusam- men	Monaten			Jahren							ohne Angabe
			unter 3	3 - 6	6 -12	1 - 2	2 - 3	3 - 5	5 - 10	10 - 20	20 und mehr		

bei Unfällen mit Personenschaden und schwerwiegenden Unfällen mit Sachschaden (i.e.S.)

- beteiligte Fahrzeugführer -

		Hubraum												
von ... bis unter ... cm ³	Insgesamt	zusammen	unter 3	3 - 6	6 -12	1 - 2	2 - 3	3 - 5	5 - 10	10 - 20	20 und mehr	ohne Angabe		
unter 81	3	3	-	-	-	1	-	-	-	-	2	-	-	-
81 - 126	104	100	13	5	16	20	7	10	9	11	9	-	-	4
126 - 250	23	23	-	2	-	4	2	3	5	5	2	-	-	-
250 - 350	4	4	-	-	-	-	-	1	-	2	1	-	-	-
350 - 500	34	34	1	-	2	5	3	5	8	5	4	1	-	-
500 - 750	186	183	6	5	7	24	18	30	41	30	21	1	3	3
750 und mehr	229	225	4	2	9	9	18	34	53	57	39	-	4	4
Zusammen	583	572	24	14	34	63	48	83	116	110	78	2	11	11
Ohne Angabe	25	16	-	-	-	1	1	1	1	1	2	9	9	9
Insgesamt	608	588	24	14	34	64	49	84	117	111	80	11	20	20

Leistung

		Leistung												
von ... bis unter ... kW	Insgesamt	zusammen	unter 3	3 - 6	6 -12	1 - 2	2 - 3	3 - 5	5 - 10	10 - 20	20 und mehr	ohne Angabe		
unter 8	40	39	7	1	7	11	2	3	3	-	5	-	-	1
8 - 14	81	78	5	7	9	14	5	8	9	14	7	-	-	3
14 - 21	18	18	-	-	-	1	1	3	3	6	4	-	-	-
21 - 38	98	96	6	4	8	16	13	11	10	14	13	1	2	2
38 - 50	44	43	-	1	1	4	3	6	7	11	10	-	1	1
50 - 60	45	44	1	-	1	1	4	11	10	10	6	-	1	1
60 - 70	27	26	-	-	-	-	3	2	6	9	6	-	1	1
70 - 75	85	85	3	1	4	6	5	17	19	16	14	-	-	-
75 und mehr	144	142	2	-	4	10	12	21	49	30	13	1	2	2
Zusammen	582	571	24	14	34	63	48	82	116	110	78	2	11	11
Ohne Angabe	26	17	-	-	-	1	1	2	1	1	2	9	9	9
Insgesamt	608	588	24	14	34	64	49	84	117	111	80	11	20	20

Alter des Fahrzeugs

		Alter des Fahrzeugs												
von ... bis unter ... Jahren	Insgesamt	zusammen	unter 3	3 - 6	6 -12	1 - 2	2 - 3	3 - 5	5 - 10	10 - 20	20 und mehr	ohne Angabe		
unter 1	52	50	5	2	6	5	3	9	10	7	3	-	-	2
1 - 2	36	35	1	-	4	2	1	6	9	7	4	1	1	1
2 - 3	37	36	-	1	-	9	5	2	7	6	6	-	1	1
3 - 4	37	37	-	-	2	3	1	3	13	10	5	-	-	-
4 - 5	42	42	2	2	4	6	9	3	4	7	5	-	-	-
5 - 6	37	36	2	1	1	3	3	12	5	6	3	-	1	1
6 - 8	68	68	2	1	6	9	4	7	16	11	12	-	-	-
8 - 10	53	52	2	-	3	5	3	7	8	15	9	-	1	1
10 - 12	48	47	2	1	3	6	5	7	5	11	6	1	1	1
12 und mehr	173	169	8	6	5	15	14	27	39	30	25	-	4	4
Zusammen	583	572	24	14	34	63	48	83	116	110	78	2	11	11
Ohne Angabe	25	16	-	-	-	1	1	1	1	1	2	9	9	9
Insgesamt	608	588	24	14	34	64	49	84	117	111	80	11	20	20

2. Beteiligte an Straßenverkehrsunfällen

Noch: 2.19 Motorräder nach Hubraum und Leistung sowie Alter des Fahrzeugs

noch: - Beteiligte Fahrzeugführer nach Dauer der Fahrerlaubnis -

Merkmal	Insgesamt	Dauer der Fahrerlaubnis von ... bis unter ...										ohne Angabe	Ohne erforderliche Fahrerlaubnis
		zusammen	Monaten			Jahren							
			unter 3	3 - 6	6 -12	1 - 2	2 - 3	3 - 5	5 - 10	10 - 20	20 und mehr		

noch: bei Unfällen mit Personenschaden und schwerwiegenden Unfällen mit Sachschaden (i.e.S.)

- Hauptverursacher -

Hubraum

von ... bis unter ... cm ³	Insgesamt	zusammen	unter 3	3 - 6	6 -12	1 - 2	2 - 3	3 - 5	5 - 10	10 - 20	20 und mehr	ohne Angabe	Ohne erforderliche Fahrerlaubnis
unter 81	2	2	-	-	-	1	-	-	-	-	1	-	-
81 - 126	58	55	8	3	10	15	2	5	3	6	3	-	3
126 - 250	8	8	-	1	-	-	-	1	3	2	1	-	-
250 - 350	3	3	-	-	-	-	-	1	-	2	-	-	-
350 - 500	18	18	1	-	2	2	2	2	4	3	2	-	-
500 - 750	107	104	4	3	6	10	11	18	26	14	12	-	3
750 und mehr	139	137	3	2	7	5	9	24	34	31	22	-	2
Zusammen	335	327	16	9	25	33	24	51	70	58	41	-	8
Ohne Angabe	20	12	-	-	-	-	-	1	1	1	2	7	8
Insgesamt	355	339	16	9	25	33	24	52	71	59	43	7	16

Leistung

von ... bis unter ... kW	Insgesamt	zusammen	unter 3	3 - 6	6 -12	1 - 2	2 - 3	3 - 5	5 - 10	10 - 20	20 und mehr	ohne Angabe	Ohne erforderliche Fahrerlaubnis
unter 8	22	22	4	1	4	7	1	2	1	-	2	-	-
8 - 14	43	40	3	4	6	9	1	3	4	8	2	-	3
14 - 21	9	9	-	-	-	-	-	2	2	3	2	-	-
21 - 38	51	49	5	3	7	6	6	6	5	6	5	-	2
38 - 50	27	27	-	1	-	3	2	4	6	5	6	-	-
50 - 60	25	25	-	-	1	-	2	7	6	6	3	-	-
60 - 70	12	11	-	-	-	-	1	2	1	4	3	-	1
70 - 75	54	54	3	-	4	4	1	11	11	10	10	-	-
75 und mehr	92	90	1	-	3	4	10	14	34	16	8	-	2
Zusammen	335	327	16	9	25	33	24	51	70	58	41	-	8
Ohne Angabe	20	12	-	-	-	-	-	1	1	1	2	7	8
Insgesamt	355	339	16	9	25	33	24	52	71	59	43	7	16

Alter des Fahrzeugs

von ... bis unter ... Jahren	Insgesamt	zusammen	unter 3	3 - 6	6 -12	1 - 2	2 - 3	3 - 5	5 - 10	10 - 20	20 und mehr	ohne Angabe	Ohne erforderliche Fahrerlaubnis
unter 1	33	31	4	1	5	1	2	4	7	5	2	-	2
1 - 2	22	21	1	-	2	2	-	5	5	4	2	-	1
2 - 3	16	16	-	1	-	4	2	-	4	5	-	-	-
3 - 4	25	25	-	-	1	2	1	3	7	8	3	-	-
4 - 5	26	26	1	2	4	4	4	3	3	3	2	-	-
5 - 6	24	23	1	-	-	2	3	9	4	3	1	-	1
6 - 8	39	39	1	-	5	5	3	4	10	3	8	-	-
8 - 10	35	34	2	-	3	4	1	4	6	9	5	-	1
10 - 12	24	23	1	1	2	3	4	2	3	3	4	-	1
12 und mehr	91	89	5	4	3	6	4	17	21	15	14	-	2
Zusammen	335	327	16	9	25	33	24	51	70	58	41	-	8
Ohne Angabe	20	12	-	-	-	-	-	1	1	1	2	7	8
Insgesamt	355	339	16	9	25	33	24	52	71	59	43	7	16

2. Beteiligte an Straßenverkehrsunfällen

2.20 Beteiligte Fahrzeuge nach der Höhe ihres Sachschadens und Ortslagen

Art der Verkehrsbeteiligung	Insgesamt	Sachschaden der Beteiligten in Höhe von ... bis unter ... EUR ¹⁾								Ohne Angabe
		unter 2 000	2 000 — 3 000	3 000 — 4 000	4 000 — 5 000	5 000 — 10 000	10 000 — 15 000	15 000 — 25 000	25 000 und mehr	

bei Unfällen mit Personenschaden und schwerwiegenden Unfällen mit Sachschaden (i.e.S.)

innerhalb von Ortschaften										
Beteiligte Fahrzeuge										
Mofas, Mopeds	188	172	-	1	-	-	-	-	-	15
Motorräder	311	182	40	25	17	28	5	-	-	14
Personenkraftwagen	7 320	2 346	1 148	1 016	570	1 266	208	82	21	663
Kraftomnibusse	90	11	8	7	2	8	6	3	2	43
Liefer- und Lastkraftwagen	626	196	89	70	29	97	13	10	8	114
andere Güterkraftfahrzeuge	106	35	10	8	4	14	8	3	5	19
Landwirt. Zugmaschinen	13	-	1	1	-	2	1	-	-	8
übrige Kraftfahrzeuge	64	24	8	3	3	6	4	1	1	14
Fahrräder	1 006	531	3	2	1	1	-	-	-	468
andere Fahrzeuge	127	28	7	7	3	13	6	3	4	56
Zusammen	9 851	3 525	1 314	1 140	629	1 435	251	102	41	1 414
außerhalb von Ortschaften, ohne Autobahn										
Beteiligte Fahrzeuge										
Mofas, Mopeds	46	43	-	-	-	-	-	-	-	3
Motorräder	286	105	45	25	21	56	14	5	1	14
Personenkraftwagen	3 984	740	549	574	377	1 148	246	115	25	210
Kraftomnibusse	25	-	2	3	3	8	3	1	1	4
Liefer- und Lastkraftwagen	396	101	44	45	22	79	35	23	11	36
andere Güterkraftfahrzeuge	115	28	10	6	1	16	6	4	20	24
Landwirt. Zugmaschinen	23	9	3	1	-	2	3	-	-	5
übrige Kraftfahrzeuge	28	7	3	-	1	2	2	1	6	6
Fahrräder	109	59	-	-	-	-	-	-	-	50
andere Fahrzeuge	30	2	-	1	-	-	1	-	2	24
Zusammen	5 042	1 094	656	655	425	1 311	310	149	66	376
auf Autobahnen										
Beteiligte Fahrzeuge										
Mofas, Mopeds	-	-	-	-	-	-	-	-	-	-
Motorräder	11	3	-	4	-	4	-	-	-	-
Personenkraftwagen	1 444	204	166	151	122	407	152	104	40	98
Kraftomnibusse	1	-	-	-	-	1	-	-	-	-
Liefer- und Lastkraftwagen	296	52	29	22	14	63	25	25	22	44
andere Güterkraftfahrzeuge	201	43	17	15	6	29	8	21	38	24
Landwirt. Zugmaschinen	-	-	-	-	-	-	-	-	-	-
übrige Kraftfahrzeuge	11	2	1	-	-	-	4	1	3	-
Fahrräder	-	-	-	-	-	-	-	-	-	-
andere Fahrzeuge	9	-	-	-	-	-	-	-	-	9
Zusammen	1 973	304	213	192	142	504	189	151	103	175
innerhalb und außerhalb von Ortschaften										
Beteiligte Fahrzeuge										
Mofas, Mopeds	234	215	-	1	-	-	-	-	-	18
Motorräder	608	290	85	54	38	88	19	5	1	28
Personenkraftwagen	12 748	3 290	1 863	1 741	1 069	2 821	606	301	86	971
Kraftomnibusse	116	11	10	10	5	17	9	4	3	47
Liefer- und Lastkraftwagen	1 318	349	162	137	65	239	73	58	41	194
andere Güterkraftfahrzeuge	422	106	37	29	11	59	22	28	63	67
Landwirt. Zugmaschinen	36	9	4	2	-	4	4	-	-	13
übrige Kraftfahrzeuge	103	33	12	3	4	8	10	3	10	20
Fahrräder	1 115	590	3	2	1	1	-	-	-	518
andere Fahrzeuge	166	30	7	8	3	13	7	3	6	89
Insgesamt	16 866	4 923	2 183	1 987	1 196	3 250	750	402	210	1 965

1) polizeilich erfasste Sachschadenshöhe

**3. Fahrzeugbesetzung bei Straßenverkehrsunfällen
nach Unfallfolgen, Art der Verkehrsbeteiligung und Ortslagen *)**

Art der Verkehrsbeteiligung	Unfälle mit Personenschaden und schwerwiegende Unfälle mit Sachschaden (i.e.S.)			Darunter			Dabei Verunglückte			
	Beteiligte		Fahrzeugbenutzer	Beteiligte		Fahrzeugbenutzer	insgesamt	davon		
	insgesamt	Zahl der Fahrzeugbenutzer bekannt		insgesamt	Zahl der Fahrzeugbenutzer bekannt			Getötete	Schwer-	Leicht-

innerhalb von Ortschaften

Kraftfahrzeuge zusammen	8 718	8 294	12 100	5 850	5 641	8 509	3 147	9	448	2 690
Kleinkraftrad (Moped, Mokick)	169	168	179	164	163	174	161	1	48	112
Mofa (25 km/h)	19	19	19	18	18	18	17	-	6	11
Leichtkraftrad	58	58	63	57	57	62	59	-	17	42
Kraftrad, Kraftroller	253	250	280	239	238	266	238	2	72	164
Personenkraftwagen	7 320	6 935	9 746	4 772	4 585	6 560	2 458	5	272	2 181
Kraftomnibus, Obus	90	89	886	77	77	815	59	-	2	57
Liefer- und Lastkraftwagen	626	596	708	413	396	475	109	-	20	89
anderes Güterkraftfahrzeug	106	102	113	57	54	59	21	-	8	13
Landwirt. Zugmaschine	13	13	14	9	9	10	3	1	1	1
übriges Kraftfahrzeug	64	64	92	44	44	70	22	-	2	20
Fahrrad	1 006	992	998	1 000	989	995	915	4	195	716

außerhalb von Ortschaften, ohne Autobahn

Kraftfahrzeuge zusammen	4 903	4 823	6 700	3 499	3 455	4 891	3 027	72	809	2 146
Kleinkraftrad (Moped, Mokick)	43	43	49	42	42	48	44	2	18	24
Mofa (25 km/h)	3	3	3	3	3	3	3	-	1	2
Leichtkraftrad	27	27	30	27	27	30	30	1	10	19
Kraftrad, Kraftroller	259	258	285	247	246	272	250	5	137	108
Personenkraftwagen	3 984	3 926	5 503	2 761	2 730	3 918	2 503	61	605	1 837
Kraftomnibus, Obus	25	24	176	17	17	144	11	-	-	11
Liefer- und Lastkraftwagen	396	384	482	276	268	340	139	2	29	108
anderes Güterkraftfahrzeug	115	110	113	83	82	85	23	1	2	20
Landwirt. Zugmaschine	23	22	22	19	18	18	5	-	4	1
übriges Kraftfahrzeug	28	26	37	24	22	33	19	-	3	16
Fahrrad	109	107	107	109	107	107	98	5	42	51

auf Autobahnen

Kraftfahrzeuge zusammen	1 964	1 910	3 056	1 129	1 111	1 838	887	14	245	628
Kleinkraftrad (Moped, Mokick)	-	-	-	-	-	-	-	-	-	-
Mofa (25 km/h)	-	-	-	-	-	-	-	-	-	-
Leichtkraftrad	-	-	-	-	-	-	-	-	-	-
Kraftrad, Kraftroller	11	11	11	11	11	11	11	1	6	4
Personenkraftwagen	1 444	1 409	2 346	852	841	1 491	766	11	206	549
Kraftomnibus, Obus	1	1	77	-	-	-	-	-	-	-
Liefer- und Lastkraftwagen	296	281	390	151	146	209	70	1	20	49
anderes Güterkraftfahrzeug	201	198	214	105	104	110	34	1	11	22
Landwirt. Zugmaschine	-	-	-	-	-	-	-	-	-	-
übriges Kraftfahrzeug	11	10	18	10	9	17	6	-	2	4
Fahrrad	-	-	-	-	-	-	-	-	-	-

innerhalb und außerhalb von Ortschaften

Kraftfahrzeuge zusammen	15 585	15 027	21 856	10 478	10 207	15 238	7 061	95	1 502	5 464
Kleinkraftrad (Moped, Mokick)	212	211	228	206	205	222	205	3	66	136
Mofa (25 km/h)	22	22	22	21	21	21	20	-	7	13
Leichtkraftrad	85	85	93	84	84	92	89	1	27	61
Kraftrad, Kraftroller	523	519	576	497	495	549	499	8	215	276
Personenkraftwagen	12 748	12 270	17 595	8 385	8 156	11 969	5 727	77	1 083	4 567
Kraftomnibus, Obus	116	114	1 139	94	94	959	70	-	2	68
Liefer- und Lastkraftwagen	1 318	1 261	1 580	840	810	1 024	318	3	69	246
anderes Güterkraftfahrzeug	422	410	440	245	240	254	78	2	21	55
Landwirt. Zugmaschine	36	35	36	28	27	28	8	1	5	2
übriges Kraftfahrzeug	103	100	147	78	75	120	47	-	7	40
Fahrrad	1 115	1 099	1 105	1 109	1 096	1 102	1 013	9	237	767

*) Die Spalten 2 und 5 enthalten die Zahlen der unfallbeteiligten Fahrzeuge, für die die Zahl der Benutzer bekannt war. Dazu gehören alle Fahrzeuge, bei denen Benutzer verletzt oder getötet wurden.

Bei Straßenverkehrsunfällen verunglückte Personen 2010 nach Altersjahren

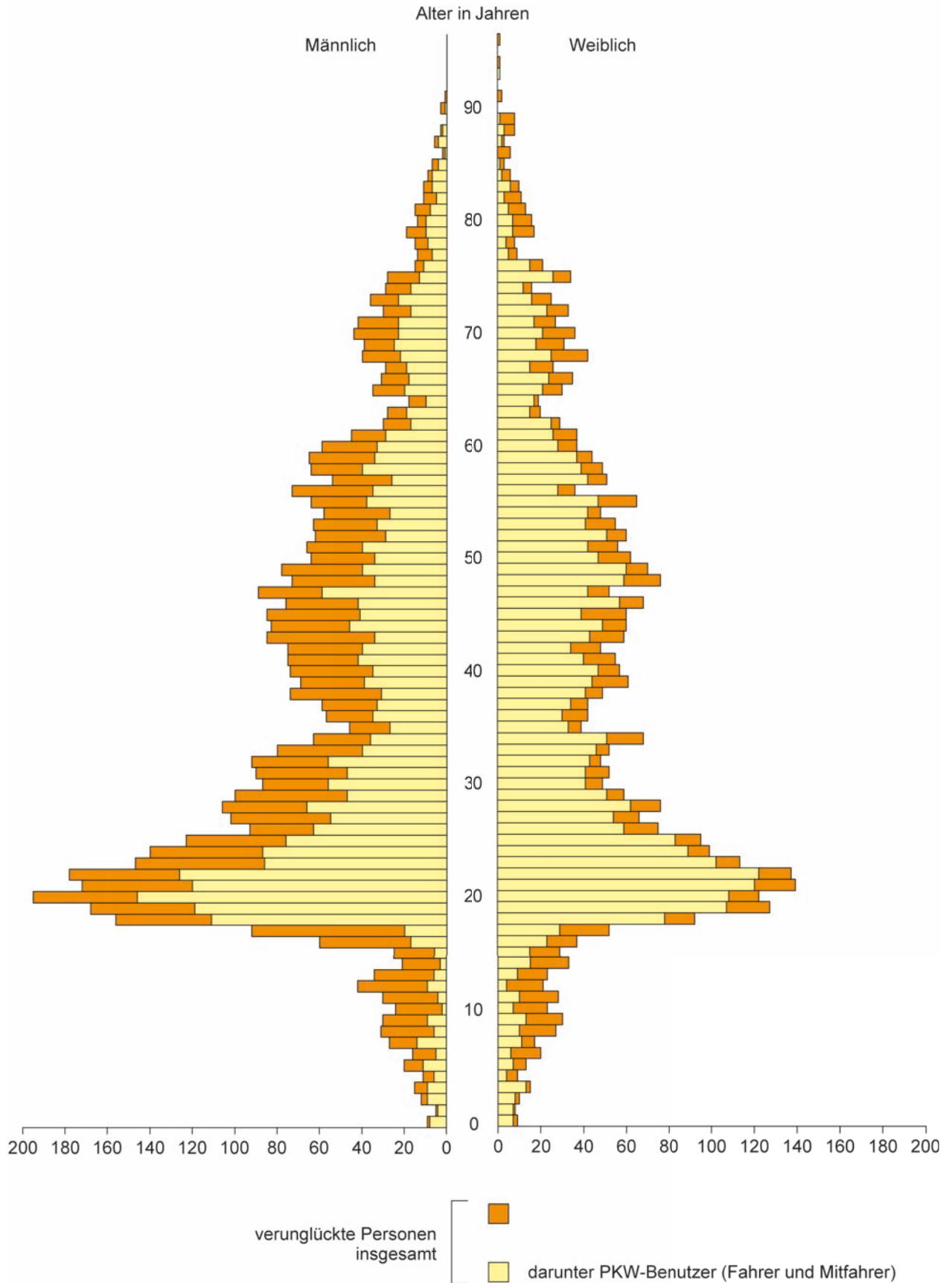

4. Verunglückte bei Straßenverkehrsunfällen

4.1 Kraftfahrzeugbenutzer nach Ortslagen, Art der Verkehrsbeteiligung, Verletzungsschwere und Altersgruppen

Im Alter von ... bis unter ... Jahren	Insgesamt	Davon als Fahrer und Mitfahrer von									
		Mofas	Mopeds	Motorrädern	Personenkraftwagen	Kraftomnibussen, Obussen	Lastkraftwagen ¹⁾	Sattelzugmaschinen	landwirtsch. Zugmaschinen	anderen Zugmaschinen	übrigen Kraftfahrzeugen
innerhalb von Ortschaften											
Getötete	9	-	1	2	5	-	-	-	1	-	-
unter 6	-	-	-	-	-	-	-	-	-	-	-
6 - 10	-	-	-	-	-	-	-	-	-	-	-
10 - 15	-	-	-	-	-	-	-	-	-	-	-
15 - 18	-	-	-	-	-	-	-	-	-	-	-
18 - 21	1	-	-	-	1	-	-	-	-	-	-
21 - 25	1	-	-	-	1	-	-	-	-	-	-
25 - 30	1	-	-	1	-	-	-	-	-	-	-
30 - 35	-	-	-	-	-	-	-	-	-	-	-
35 - 40	2	-	-	1	1	-	-	-	-	-	-
40 - 45	1	-	-	-	-	-	-	-	1	-	-
45 - 50	-	-	-	-	-	-	-	-	-	-	-
50 - 55	-	-	-	-	-	-	-	-	-	-	-
55 - 60	1	-	-	-	1	-	-	-	-	-	-
60 - 65	1	-	1	-	-	-	-	-	-	-	-
65 - 70	-	-	-	-	-	-	-	-	-	-	-
70 - 75	1	-	-	-	1	-	-	-	-	-	-
75 und mehr	-	-	-	-	-	-	-	-	-	-	-
Ohne Angabe	-	-	-	-	-	-	-	-	-	-	-
Schwerverletzte	448	6	48	89	272	2	20	4	1	4	2
unter 6	5	-	-	-	4	-	1	-	-	-	-
6 - 10	2	-	-	-	2	-	-	-	-	-	-
10 - 15	1	-	-	-	1	-	-	-	-	-	-
15 - 18	28	-	10	9	9	-	-	-	-	-	-
18 - 21	47	-	6	6	31	-	3	-	1	-	-
21 - 25	69	-	9	10	47	-	1	1	-	1	-
25 - 30	35	-	2	9	21	-	2	1	-	-	-
30 - 35	34	-	3	8	19	-	3	1	-	-	-
35 - 40	21	1	-	5	13	-	1	-	-	1	-
40 - 45	26	-	3	8	10	-	4	-	-	-	1
45 - 50	43	1	2	12	23	-	2	1	-	2	-
50 - 55	25	-	2	8	15	-	-	-	-	-	-
55 - 60	34	2	4	11	14	-	2	-	-	-	1
60 - 65	17	-	2	1	13	-	1	-	-	-	-
65 - 70	16	2	2	1	11	-	-	-	-	-	-
70 - 75	19	-	-	1	18	-	-	-	-	-	-
75 und mehr	26	-	3	-	21	2	-	-	-	-	-
Ohne Angabe	-	-	-	-	-	-	-	-	-	-	-

1) Lastkraftwagen mit Normal- bzw. Spezialaufbau

4. Verunglückte bei Straßenverkehrsunfällen

Noch: 4.1 Kraftfahrzeugbenutzer nach Ortslagen, Art der Verkehrsbeteiligung, Verletzungsschwere und Altersgruppen

Im Alter von ... bis unter ... Jahren	Insgesamt	Davon als Fahrer und Mitfahrer von									
		Mofas	Mopeds	Motorrädern	Personen- kraftwagen	Kraftomni- bussen, Obussen	Lastkraft- wagen ¹⁾	Sattel- zugma- schinen	landwirtsch. Zugma- schinen	anderen Zugma- schinen	übrigen Kraftfahr- zeugen
noch: innerhalb von Ortschaften											
Leichtverletzte	2 693	11	112	206	2 184	57	92	4	1	6	20
unter 6	29	-	-	-	27	1	-	-	-	1	-
6 - 10	33	-	-	-	27	6	-	-	-	-	-
10 - 15	35	-	1	2	26	6	-	-	-	-	-
15 - 18	106	2	30	26	44	3	-	-	-	-	1
18 - 21	297	-	19	28	241	-	7	-	-	-	2
21 - 25	362	-	10	28	311	1	11	-	-	-	1
25 - 30	281	-	9	21	236	1	9	-	-	2	3
30 - 35	233	1	6	23	186	3	11	-	-	2	1
35 - 40	165	-	8	11	130	4	8	-	-	1	3
40 - 45	212	-	3	18	171	2	15	-	-	-	3
45 - 50	222	2	1	17	182	2	14	2	1	-	1
50 - 55	180	2	6	9	154	3	4	-	-	-	2
55 - 60	173	3	4	11	143	3	8	-	-	-	1
60 - 65	104	-	4	4	90	2	2	1	-	-	1
65 - 70	97	1	2	2	85	6	-	-	-	-	1
70 - 75	79	-	3	3	63	7	3	-	-	-	-
75 und mehr	80	-	6	1	65	7	-	1	-	-	-
Ohne Angabe	5	-	-	2	3	-	-	-	-	-	-
Getötete und Verletzte insgesamt	3 150	17	161	297	2 461	59	112	8	3	10	22
unter 6	34	-	-	-	31	1	1	-	-	1	-
6 - 10	35	-	-	-	29	6	-	-	-	-	-
10 - 15	36	-	1	2	27	6	-	-	-	-	-
15 - 18	134	2	40	35	53	3	-	-	-	-	1
18 - 21	345	-	25	34	273	-	10	-	1	-	2
21 - 25	432	-	19	38	359	1	12	1	-	1	1
25 - 30	317	-	11	31	257	1	11	1	-	2	3
30 - 35	267	1	9	31	205	3	14	1	-	2	1
35 - 40	188	1	8	17	144	4	9	-	-	2	3
40 - 45	239	-	6	26	181	2	19	-	1	-	4
45 - 50	265	3	3	29	205	2	16	3	1	2	1
50 - 55	205	2	8	17	169	3	4	-	-	-	2
55 - 60	208	5	8	22	158	3	10	-	-	-	2
60 - 65	122	-	7	5	103	2	3	1	-	-	1
65 - 70	113	3	4	3	96	6	-	-	-	-	1
70 - 75	99	-	3	4	82	7	3	-	-	-	-
75 und mehr	106	-	9	1	86	9	-	1	-	-	-
Ohne Angabe	5	-	-	2	3	-	-	-	-	-	-

1) Lastkraftwagen mit Normal- bzw. Spezialaufbau

4. Verunglückte bei Straßenverkehrsunfällen

Noch: 4.1 Kraftfahrzeugbenutzer nach Ortslagen, Art der Verkehrsbeteiligung, Verletzungsschwere und Altersgruppen

Im Alter von ... bis unter ... Jahren	Insgesamt	Davon als Fahrer und Mitfahrer von									
		Mofas	Mopeds	Motorrädern	Personenkraftwagen	Kraftomnibussen, Obussen	Lastkraftwagen ¹⁾	Sattelzugmaschinen	landwirtsch. Zugmaschinen	anderen Zugmaschinen	übrigen Kraftfahrzeugen

außerhalb von Ortschaften, ohne Autobahn

Getötete	72	-	2	6	61	-	2	1	-	-	-
unter 6	1	-	-	-	1	-	-	-	-	-	-
6 - 10	-	-	-	-	-	-	-	-	-	-	-
10 - 15	-	-	-	-	-	-	-	-	-	-	-
15 - 18	2	-	-	1	1	-	-	-	-	-	-
18 - 21	11	-	-	1	10	-	-	-	-	-	-
21 - 25	7	-	-	-	7	-	-	-	-	-	-
25 - 30	3	-	-	-	3	-	-	-	-	-	-
30 - 35	3	-	-	1	2	-	-	-	-	-	-
35 - 40	4	-	-	-	4	-	-	-	-	-	-
40 - 45	3	-	-	1	2	-	-	-	-	-	-
45 - 50	6	-	-	1	4	-	1	-	-	-	-
50 - 55	6	-	-	1	4	-	1	-	-	-	-
55 - 60	4	-	-	-	4	-	-	-	-	-	-
60 - 65	2	-	1	-	-	-	-	1	-	-	-
65 - 70	7	-	-	-	7	-	-	-	-	-	-
70 - 75	2	-	-	-	2	-	-	-	-	-	-
75 und mehr	11	-	1	-	10	-	-	-	-	-	-
Ohne Angabe	-	-	-	-	-	-	-	-	-	-	-
Schwerverletzte	809	1	18	147	605	-	30	1	4	-	3
unter 6	11	-	-	-	11	-	-	-	-	-	-
6 - 10	6	-	-	-	6	-	-	-	-	-	-
10 - 15	9	-	1	-	8	-	-	-	-	-	-
15 - 18	17	-	5	4	8	-	-	-	-	-	-
18 - 21	101	-	4	10	86	-	-	-	1	-	-
21 - 25	132	-	1	26	103	-	2	-	-	-	-
25 - 30	87	-	2	19	65	-	1	-	-	-	-
30 - 35	56	1	-	21	29	-	4	-	-	-	1
35 - 40	53	-	-	10	40	-	1	1	-	-	1
40 - 45	66	-	1	19	40	-	6	-	-	-	-
45 - 50	58	-	1	14	40	-	3	-	-	-	-
50 - 55	47	-	1	10	33	-	2	-	1	-	-
55 - 60	58	-	1	6	41	-	7	-	2	-	1
60 - 65	27	-	-	5	21	-	1	-	-	-	-
65 - 70	31	-	-	2	28	-	1	-	-	-	-
70 - 75	23	-	1	1	21	-	-	-	-	-	-
75 und mehr	27	-	-	-	25	-	2	-	-	-	-
Ohne Angabe	-	-	-	-	-	-	-	-	-	-	-

1) Lastkraftwagen mit Normal- bzw. Spezialaufbau

4. Verunglückte bei Straßenverkehrsunfällen

Noch: 4.1 Kraftfahrzeugbenutzer nach Ortslagen, Art der Verkehrsbeteiligung, Verletzungsschwere und Altersgruppen

Im Alter von ... bis unter ... Jahren	Insgesamt	Davon als Fahrer und Mitfahrer von									
		Mofas	Mopeds	Motorrädern	Personenkraftwagen	Kraftomnibussen, Obussen	Lastkraftwagen ¹⁾	Sattelzugmaschinen	landwirtsch. Zugmaschinen	anderen Zugmaschinen	übrigen Kraftfahrzeugen

noch: außerhalb von Ortschaften, ohne Autobahn

Leichtverletzte	2 146	2	24	127	1 837	11	111	12	1	5	16
unter 6	37	-	-	-	36	-	1	-	-	-	-
6 - 10	31	-	-	-	30	1	-	-	-	-	-
10 - 15	29	-	-	1	25	3	-	-	-	-	-
15 - 18	59	-	11	12	35	-	1	-	-	-	-
18 - 21	267	-	5	8	248	1	5	-	-	-	-
21 - 25	305	-	1	13	276	-	13	1	-	-	1
25 - 30	249	-	1	22	206	-	12	1	-	1	6
30 - 35	168	-	1	16	139	-	9	1	-	-	2
35 - 40	136	-	3	4	108	1	14	4	-	-	2
40 - 45	163	-	1	17	126	1	12	1	-	3	2
45 - 50	180	2	-	13	148	-	14	2	-	-	1
50 - 55	165	-	-	6	133	4	21	1	-	-	-
55 - 60	130	-	1	7	112	-	7	1	-	-	2
60 - 65	57	-	-	1	54	-	1	-	1	-	-
65 - 70	57	-	-	5	51	-	1	-	-	-	-
70 - 75	61	-	-	2	59	-	-	-	-	-	-
75 und mehr	52	-	-	-	51	-	-	-	-	1	-
Ohne Angabe	-	-	-	-	-	-	-	-	-	-	-
Getötete und Verletzte insgesamt	3 027	3	44	280	2 503	11	143	14	5	5	19
unter 6	49	-	-	-	48	-	1	-	-	-	-
6 - 10	37	-	-	-	36	1	-	-	-	-	-
10 - 15	38	-	1	1	33	3	-	-	-	-	-
15 - 18	78	-	16	17	44	-	1	-	-	-	-
18 - 21	379	-	9	19	344	1	5	-	1	-	-
21 - 25	444	-	2	39	386	-	15	1	-	-	1
25 - 30	339	-	3	41	274	-	13	1	-	1	6
30 - 35	227	1	1	38	170	-	13	1	-	-	3
35 - 40	193	-	3	14	152	1	15	5	-	-	3
40 - 45	232	-	2	37	168	1	18	1	-	3	2
45 - 50	244	2	1	28	192	-	18	2	-	-	1
50 - 55	218	-	1	17	170	4	24	1	1	-	-
55 - 60	192	-	2	13	157	-	14	1	2	-	3
60 - 65	86	-	1	6	75	-	2	1	1	-	-
65 - 70	95	-	-	7	86	-	2	-	-	-	-
70 - 75	86	-	1	3	82	-	-	-	-	-	-
75 und mehr	90	-	1	-	86	-	2	-	-	1	-
Ohne Angabe	-	-	-	-	-	-	-	-	-	-	-

1) Lastkraftwagen mit Normal- bzw. Spezialaufbau

4. Verunglückte bei Straßenverkehrsunfällen

Noch: 4.1 Kraftfahrzeugbenutzer nach Ortslagen, Art der Verkehrsbeteiligung, Verletzungsschwere und Altersgruppen

Im Alter von ... bis unter ... Jahren	Insgesamt	Davon als Fahrer und Mitfahrer von									
		Mofas	Mopeds	Motorrädern	Personenkraftwagen	Kraftomnibussen, Obussen	Lastkraftwagen ¹⁾	Sattelzugmaschinen	landwirtsch. Zugmaschinen	anderen Zugmaschinen	übrigen Kraftfahrzeugen

auf Autobahnen

Getötete	14	-	-	1	11	-	1	1	-	-	-
unter 6	-	-	-	-	-	-	-	-	-	-	-
6 - 10	-	-	-	-	-	-	-	-	-	-	-
10 - 15	-	-	-	-	-	-	-	-	-	-	-
15 - 18	-	-	-	-	-	-	-	-	-	-	-
18 - 21	1	-	-	-	1	-	-	-	-	-	-
21 - 25	1	-	-	-	1	-	-	-	-	-	-
25 - 30	1	-	-	1	-	-	-	-	-	-	-
30 - 35	1	-	-	-	1	-	-	-	-	-	-
35 - 40	1	-	-	-	1	-	-	-	-	-	-
40 - 45	-	-	-	-	-	-	-	-	-	-	-
45 - 50	4	-	-	-	3	-	-	1	-	-	-
50 - 55	-	-	-	-	-	-	-	-	-	-	-
55 - 60	-	-	-	-	-	-	-	-	-	-	-
60 - 65	1	-	-	-	-	-	1	-	-	-	-
65 - 70	2	-	-	-	2	-	-	-	-	-	-
70 - 75	-	-	-	-	-	-	-	-	-	-	-
75 und mehr	2	-	-	-	2	-	-	-	-	-	-
Ohne Angabe	-	-	-	-	-	-	-	-	-	-	-
Schwerverletzte	245	-	-	6	206	-	20	11	-	-	2
unter 6	4	-	-	-	4	-	-	-	-	-	-
6 - 10	3	-	-	-	3	-	-	-	-	-	-
10 - 15	2	-	-	-	2	-	-	-	-	-	-
15 - 18	3	-	-	-	2	-	1	-	-	-	-
18 - 21	14	-	-	-	13	-	1	-	-	-	-
21 - 25	32	-	-	1	30	-	1	-	-	-	-
25 - 30	30	-	-	-	23	-	7	-	-	-	-
30 - 35	28	-	-	-	26	-	1	1	-	-	-
35 - 40	17	-	-	2	10	-	4	1	-	-	-
40 - 45	25	-	-	-	19	-	3	3	-	-	-
45 - 50	23	-	-	-	21	-	1	1	-	-	-
50 - 55	20	-	-	-	15	-	1	3	-	-	1
55 - 60	17	-	-	1	15	-	-	1	-	-	-
60 - 65	10	-	-	1	8	-	-	-	-	-	1
65 - 70	5	-	-	-	4	-	-	1	-	-	-
70 - 75	7	-	-	1	6	-	-	-	-	-	-
75 und mehr	5	-	-	-	5	-	-	-	-	-	-
Ohne Angabe	-	-	-	-	-	-	-	-	-	-	-

1) Lastkraftwagen mit Normal- bzw. Spezialaufbau

4. Verunglückte bei Straßenverkehrsunfällen

Noch: 4.1 Kraftfahrzeugbenutzer nach Ortslagen, Art der Verkehrsbeteiligung, Verletzungsschwere und Altersgruppen

Im Alter von ... bis unter ... Jahren	Insgesamt	Davon als Fahrer und Mitfahrer von									
		Mofas	Mopeds	Motorrädern	Personenkraftwagen	Kraftomnibussen, Obussen	Lastkraftwagen ¹⁾	Sattelzugmaschinen	landwirtsch. Zugmaschinen	anderen Zugmaschinen	übrigen Kraftfahrzeugen

noch: auf Autobahnen

Leichtverletzte	628	-	-	4	549	-	49	22	-	-	4
unter 6	10	-	-	-	10	-	-	-	-	-	-
6 - 10	6	-	-	-	6	-	-	-	-	-	-
10 - 15	7	-	-	-	7	-	-	-	-	-	-
15 - 18	11	-	-	-	11	-	-	-	-	-	-
18 - 21	40	-	-	-	38	-	2	-	-	-	-
21 - 25	80	-	-	-	76	-	3	1	-	-	-
25 - 30	69	-	-	-	62	-	5	2	-	-	-
30 - 35	67	-	-	-	55	-	9	3	-	-	-
35 - 40	52	-	-	2	40	-	4	5	-	-	1
40 - 45	55	-	-	-	42	-	8	5	-	-	-
45 - 50	63	-	-	1	52	-	6	4	-	-	-
50 - 55	41	-	-	-	32	-	6	1	-	-	2
55 - 60	41	-	-	1	36	-	3	1	-	-	-
60 - 65	36	-	-	-	33	-	2	-	-	-	1
65 - 70	20	-	-	-	19	-	1	-	-	-	-
70 - 75	22	-	-	-	22	-	-	-	-	-	-
75 und mehr	8	-	-	-	8	-	-	-	-	-	-
Ohne Angabe	-	-	-	-	-	-	-	-	-	-	-
Getötete und Verletzte insgesamt	887	-	-	11	766	-	70	34	-	-	6
unter 6	14	-	-	-	14	-	-	-	-	-	-
6 - 10	9	-	-	-	9	-	-	-	-	-	-
10 - 15	9	-	-	-	9	-	-	-	-	-	-
15 - 18	14	-	-	-	13	-	1	-	-	-	-
18 - 21	55	-	-	-	52	-	3	-	-	-	-
21 - 25	113	-	-	1	107	-	4	1	-	-	-
25 - 30	100	-	-	1	85	-	12	2	-	-	-
30 - 35	96	-	-	-	82	-	10	4	-	-	-
35 - 40	70	-	-	4	51	-	8	6	-	-	1
40 - 45	80	-	-	-	61	-	11	8	-	-	-
45 - 50	90	-	-	1	76	-	7	6	-	-	-
50 - 55	61	-	-	-	47	-	7	4	-	-	3
55 - 60	58	-	-	2	51	-	3	2	-	-	-
60 - 65	47	-	-	1	41	-	3	-	-	-	2
65 - 70	27	-	-	-	25	-	1	1	-	-	-
70 - 75	29	-	-	1	28	-	-	-	-	-	-
75 und mehr	15	-	-	-	15	-	-	-	-	-	-
Ohne Angabe	-	-	-	-	-	-	-	-	-	-	-

1) Lastkraftwagen mit Normal- bzw. Spezialaufbau

4. Verunglückte bei Straßenverkehrsunfällen

Noch: 4.1 Kraftfahrzeugbenutzer nach Ortslagen, Art der Verkehrsbeteiligung, Verletzungsschwere und Altersgruppen

Im Alter von ... bis unter ... Jahren	Insgesamt	Davon als Fahrer und Mitfahrer von									
		Mofas	Mopeds	Motorrädern	Personenkraftwagen	Kraftomnibussen, Obussen	Lastkraftwagen ¹⁾	Sattelzugmaschinen	landwirtsch. Zugmaschinen	anderen Zugmaschinen	übrigen Kraftfahrzeugen

innerhalb und außerhalb von Ortschaften

Getötete	95	-	3	9	77	-	3	2	1	-	-
unter 6	1	-	-	-	1	-	-	-	-	-	-
6 - 10	-	-	-	-	-	-	-	-	-	-	-
10 - 15	-	-	-	-	-	-	-	-	-	-	-
15 - 18	2	-	-	1	1	-	-	-	-	-	-
18 - 21	13	-	-	1	12	-	-	-	-	-	-
21 - 25	9	-	-	-	9	-	-	-	-	-	-
25 - 30	5	-	-	2	3	-	-	-	-	-	-
30 - 35	4	-	-	1	3	-	-	-	-	-	-
35 - 40	7	-	-	1	6	-	-	-	-	-	-
40 - 45	4	-	-	1	2	-	-	-	1	-	-
45 - 50	10	-	-	1	7	-	1	1	-	-	-
50 - 55	6	-	-	1	4	-	1	-	-	-	-
55 - 60	5	-	-	-	5	-	-	-	-	-	-
60 - 65	4	-	2	-	-	-	1	1	-	-	-
65 - 70	9	-	-	-	9	-	-	-	-	-	-
70 - 75	3	-	-	-	3	-	-	-	-	-	-
75 und mehr	13	-	1	-	12	-	-	-	-	-	-
Ohne Angabe	-	-	-	-	-	-	-	-	-	-	-
Schwerverletzte	1 502	7	66	242	1 083	2	70	16	5	4	7
unter 6	20	-	-	-	19	-	1	-	-	-	-
6 - 10	11	-	-	-	11	-	-	-	-	-	-
10 - 15	12	-	1	-	11	-	-	-	-	-	-
15 - 18	48	-	15	13	19	-	1	-	-	-	-
18 - 21	162	-	10	16	130	-	4	-	2	-	-
21 - 25	233	-	10	37	180	-	4	1	-	1	-
25 - 30	152	-	4	28	109	-	10	1	-	-	-
30 - 35	118	1	3	29	74	-	8	2	-	-	1
35 - 40	91	1	-	17	63	-	6	2	-	1	1
40 - 45	117	-	4	27	69	-	13	3	-	-	1
45 - 50	124	1	3	26	84	-	6	2	-	2	-
50 - 55	92	-	3	18	63	-	3	3	1	-	1
55 - 60	109	2	5	18	70	-	9	1	2	-	2
60 - 65	54	-	2	7	42	-	2	-	-	-	1
65 - 70	52	2	2	3	43	-	1	1	-	-	-
70 - 75	49	-	1	3	45	-	-	-	-	-	-
75 und mehr	58	-	3	-	51	2	2	-	-	-	-
Ohne Angabe	-	-	-	-	-	-	-	-	-	-	-

1) Lastkraftwagen mit Normal- bzw. Spezialaufbau

4. Verunglückte bei Straßenverkehrsunfällen

Noch: 4.1 Kraftfahrzeugbenutzer nach Ortslagen, Art der Verkehrsbeteiligung, Verletzungsschwere und Altersgruppen

Im Alter von ... bis unter ... Jahren	Insgesamt	Davon als Fahrer und Mitfahrer von									
		Mofas	Mopeds	Motorrädern	Personenkraftwagen	Kraftomnibussen, Obussen	Lastkraftwagen ¹⁾	Sattelzugmaschinen	landwirtsch. Zugmaschinen	anderen Zugmaschinen	übrigen Kraftfahrzeugen

noch: innerhalb und außerhalb von Ortschaften

Leichtverletzte	5 467	13	136	337	4 570	68	252	38	2	11	40
unter 6	76	-	-	-	73	1	1	-	-	1	-
6 - 10	70	-	-	-	63	7	-	-	-	-	-
10 - 15	71	-	1	3	58	9	-	-	-	-	-
15 - 18	176	2	41	38	90	3	1	-	-	-	1
18 - 21	604	-	24	36	527	1	14	-	-	-	2
21 - 25	747	-	11	41	663	1	27	2	-	-	2
25 - 30	599	-	10	43	504	1	26	3	-	3	9
30 - 35	468	1	7	39	380	3	29	4	-	2	3
35 - 40	353	-	11	17	278	5	26	9	-	1	6
40 - 45	430	-	4	35	339	3	35	6	-	3	5
45 - 50	465	4	1	31	382	2	34	8	1	-	2
50 - 55	386	2	6	15	319	7	31	2	-	-	4
55 - 60	344	3	5	19	291	3	18	2	-	-	3
60 - 65	197	-	4	5	177	2	5	1	1	-	2
65 - 70	174	1	2	7	155	6	2	-	-	-	1
70 - 75	162	-	3	5	144	7	3	-	-	-	-
75 und mehr	140	-	6	1	124	7	-	1	-	1	-
Ohne Angabe	5	-	-	2	3	-	-	-	-	-	-
Getötete und Verletzte insgesamt	7 064	20	205	588	5 730	70	325	56	8	15	47
unter 6	97	-	-	-	93	1	2	-	-	1	-
6 - 10	81	-	-	-	74	7	-	-	-	-	-
10 - 15	83	-	2	3	69	9	-	-	-	-	-
15 - 18	226	2	56	52	110	3	2	-	-	-	1
18 - 21	779	-	34	53	669	1	18	-	2	-	2
21 - 25	989	-	21	78	852	1	31	3	-	1	2
25 - 30	756	-	14	73	616	1	36	4	-	3	9
30 - 35	590	2	10	69	457	3	37	6	-	2	4
35 - 40	451	1	11	35	347	5	32	11	-	2	7
40 - 45	551	-	8	63	410	3	48	9	1	3	6
45 - 50	599	5	4	58	473	2	41	11	1	2	2
50 - 55	484	2	9	34	386	7	35	5	1	-	5
55 - 60	458	5	10	37	366	3	27	3	2	-	5
60 - 65	255	-	8	12	219	2	8	2	1	-	3
65 - 70	235	3	4	10	207	6	3	1	-	-	1
70 - 75	214	-	4	8	192	7	3	-	-	-	-
75 und mehr	211	-	10	1	187	9	2	1	-	1	-
Ohne Angabe	5	-	-	2	3	-	-	-	-	-	-

1) Lastkraftwagen mit Normal- bzw. Spezialaufbau

4. Verunglückte bei Straßenverkehrsunfällen

Noch: 4.1 Kraftfahrzeugbenutzer nach Ortslagen, Art der Verkehrsbeteiligung, Verletzungsschwere und Altersgruppen

Im Alter von ... bis unter ... Jahren	Insgesamt	Davon als Fahrzeugführer von									
		Mofas	Mopeds	Motorrädern	Personenkraftwagen	Kraftomnibussen, Obussen	Lastkraftwagen ¹⁾	Sattelzugmaschinen	landwirtsch. Zugmaschinen	anderen Zugmaschinen	übrigen Kraftfahrzeugen

innerhalb von Ortschaften

Getötete	9	-	1	2	5	-	-	-	1	-	-
unter 6	-	-	-	-	-	-	-	-	-	-	-
6 - 10	-	-	-	-	-	-	-	-	-	-	-
10 - 15	-	-	-	-	-	-	-	-	-	-	-
15 - 18	-	-	-	-	-	-	-	-	-	-	-
18 - 21	1	-	-	-	1	-	-	-	-	-	-
21 - 25	1	-	-	-	1	-	-	-	-	-	-
25 - 30	1	-	-	1	-	-	-	-	-	-	-
30 - 35	-	-	-	-	-	-	-	-	-	-	-
35 - 40	2	-	-	1	1	-	-	-	-	-	-
40 - 45	1	-	-	-	-	-	-	-	1	-	-
45 - 50	-	-	-	-	-	-	-	-	-	-	-
50 - 55	-	-	-	-	-	-	-	-	-	-	-
55 - 60	1	-	-	-	1	-	-	-	-	-	-
60 - 65	1	-	1	-	-	-	-	-	-	-	-
65 - 70	-	-	-	-	-	-	-	-	-	-	-
70 - 75	1	-	-	-	1	-	-	-	-	-	-
75 und mehr	-	-	-	-	-	-	-	-	-	-	-
Ohne Angabe	-	-	-	-	-	-	-	-	-	-	-
Schwerverletzte	351	6	45	83	194	-	14	4	1	3	1
unter 6	-	-	-	-	-	-	-	-	-	-	-
6 - 10	-	-	-	-	-	-	-	-	-	-	-
10 - 15	-	-	-	-	-	-	-	-	-	-	-
15 - 18	17	-	9	7	1	-	-	-	-	-	-
18 - 21	35	-	6	6	21	-	1	-	1	-	-
21 - 25	56	-	9	10	34	-	1	1	-	1	-
25 - 30	31	-	2	9	17	-	2	1	-	-	-
30 - 35	29	-	3	8	16	-	1	1	-	-	-
35 - 40	18	1	-	4	12	-	1	-	-	-	-
40 - 45	22	-	3	7	9	-	3	-	-	-	-
45 - 50	35	1	2	11	16	-	2	1	-	2	-
50 - 55	25	-	2	8	15	-	-	-	-	-	-
55 - 60	29	2	4	10	10	-	2	-	-	-	1
60 - 65	12	-	2	1	8	-	1	-	-	-	-
65 - 70	12	2	1	1	8	-	-	-	-	-	-
70 - 75	15	-	-	1	14	-	-	-	-	-	-
75 und mehr	15	-	2	-	13	-	-	-	-	-	-
Ohne Angabe	-	-	-	-	-	-	-	-	-	-	-

1) Lastkraftwagen mit Normal- bzw. Spezialaufbau

4. Verunglückte bei Straßenverkehrsunfällen

Noch: 4.1 Kraftfahrzeugbenutzer nach Ortslagen, Art der Verkehrsbeteiligung, Verletzungsschwere und Altersgruppen

Im Alter von ... bis unter ... Jahren	Insgesamt	Davon als Fahrzeugführer von									
		Mofas	Mopeds	Motorrädern	Personenkraftwagen	Kraftomnibussen, Obussen	Lastkraftwagen ¹⁾	Sattelzugmaschinen	landwirtsch. Zugmaschinen	anderen Zugmaschinen	übrigen Kraftfahrzeugen

noch: innerhalb von Ortschaften

Leichtverletzte	1 975	11	109	185	1 569	4	73	3	1	5	15
unter 6	-	-	-	-	-	-	-	-	-	-	-
6 - 10	-	-	-	-	-	-	-	-	-	-	-
10 - 15	-	-	-	-	-	-	-	-	-	-	-
15 - 18	57	2	29	24	2	-	-	-	-	-	-
18 - 21	208	-	19	26	157	-	4	-	-	-	2
21 - 25	283	-	10	26	237	-	9	-	-	-	1
25 - 30	231	-	9	18	193	-	7	-	-	2	2
30 - 35	193	1	5	23	154	1	6	-	-	2	1
35 - 40	131	-	8	10	101	2	7	-	-	1	2
40 - 45	180	-	3	15	147	-	12	-	-	-	3
45 - 50	190	2	1	14	157	-	12	2	1	-	1
50 - 55	140	2	6	8	120	-	3	-	-	-	1
55 - 60	134	3	4	9	109	1	8	-	-	-	-
60 - 65	75	-	4	4	63	-	2	1	-	-	1
65 - 70	61	1	2	2	55	-	-	-	-	-	1
70 - 75	47	-	3	3	38	-	3	-	-	-	-
75 und mehr	40	-	6	1	33	-	-	-	-	-	-
Ohne Angabe	5	-	-	2	3	-	-	-	-	-	-
Getötete und Verletzte insgesamt	2 335	17	155	270	1 768	4	87	7	3	8	16
unter 6	-	-	-	-	-	-	-	-	-	-	-
6 - 10	-	-	-	-	-	-	-	-	-	-	-
10 - 15	-	-	-	-	-	-	-	-	-	-	-
15 - 18	74	2	38	31	3	-	-	-	-	-	-
18 - 21	244	-	25	32	179	-	5	-	1	-	2
21 - 25	340	-	19	36	272	-	10	1	-	1	1
25 - 30	263	-	11	28	210	-	9	1	-	2	2
30 - 35	222	1	8	31	170	1	7	1	-	2	1
35 - 40	151	1	8	15	114	2	8	-	-	1	2
40 - 45	203	-	6	22	156	-	15	-	1	-	3
45 - 50	225	3	3	25	173	-	14	3	1	2	1
50 - 55	165	2	8	16	135	-	3	-	-	-	1
55 - 60	164	5	8	19	120	1	10	-	-	-	1
60 - 65	88	-	7	5	71	-	3	1	-	-	1
65 - 70	73	3	3	3	63	-	-	-	-	-	1
70 - 75	63	-	3	4	53	-	3	-	-	-	-
75 und mehr	55	-	8	1	46	-	-	-	-	-	-
Ohne Angabe	5	-	-	2	3	-	-	-	-	-	-

1) Lastkraftwagen mit Normal- bzw. Spezialaufbau

4. Verunglückte bei Straßenverkehrsunfällen

Noch: 4.1 Kraftfahrzeugbenutzer nach Ortslagen, Art der Verkehrsbeteiligung, Verletzungsschwere und Altersgruppen

Im Alter von ... bis unter ... Jahren	Insgesamt	Davon als Fahrzeugführer von									
		Mofas	Mopeds	Motorrädern	Personenkraftwagen	Kraftomnibussen, Obussen	Lastkraftwagen ¹⁾	Sattelzugmaschinen	landwirtsch. Zugmaschinen	anderen Zugmaschinen	übrigen Kraftfahrzeugen

außerhalb von Ortschaften, ohne Autobahn

Getötete	58	-	2	6	47	-	2	1	-	-	-
unter 6	-	-	-	-	-	-	-	-	-	-	-
6 - 10	-	-	-	-	-	-	-	-	-	-	-
10 - 15	-	-	-	-	-	-	-	-	-	-	-
15 - 18	1	-	-	1	-	-	-	-	-	-	-
18 - 21	9	-	-	1	8	-	-	-	-	-	-
21 - 25	7	-	-	-	7	-	-	-	-	-	-
25 - 30	2	-	-	-	2	-	-	-	-	-	-
30 - 35	2	-	-	1	1	-	-	-	-	-	-
35 - 40	3	-	-	-	3	-	-	-	-	-	-
40 - 45	3	-	-	1	2	-	-	-	-	-	-
45 - 50	6	-	-	1	4	-	1	-	-	-	-
50 - 55	5	-	-	1	3	-	1	-	-	-	-
55 - 60	4	-	-	-	4	-	-	-	-	-	-
60 - 65	2	-	1	-	-	-	-	1	-	-	-
65 - 70	6	-	-	-	6	-	-	-	-	-	-
70 - 75	1	-	-	-	1	-	-	-	-	-	-
75 und mehr	7	-	1	-	6	-	-	-	-	-	-
Ohne Angabe	-	-	-	-	-	-	-	-	-	-	-
Schwerverletzte	638	1	17	133	453	-	27	1	4	-	2
unter 6	-	-	-	-	-	-	-	-	-	-	-
6 - 10	-	-	-	-	-	-	-	-	-	-	-
10 - 15	-	-	-	-	-	-	-	-	-	-	-
15 - 18	10	-	5	4	1	-	-	-	-	-	-
18 - 21	85	-	4	10	70	-	-	-	1	-	-
21 - 25	116	-	1	26	87	-	2	-	-	-	-
25 - 30	77	-	2	19	55	-	1	-	-	-	-
30 - 35	47	1	-	19	23	-	3	-	-	-	1
35 - 40	41	-	-	8	31	-	1	1	-	-	-
40 - 45	55	-	1	15	34	-	5	-	-	-	-
45 - 50	51	-	1	11	36	-	3	-	-	-	-
50 - 55	40	-	1	9	27	-	2	-	1	-	-
55 - 60	44	-	1	5	28	-	7	-	2	-	1
60 - 65	20	-	-	4	15	-	1	-	-	-	-
65 - 70	19	-	-	2	16	-	1	-	-	-	-
70 - 75	19	-	1	1	17	-	-	-	-	-	-
75 und mehr	14	-	-	-	13	-	1	-	-	-	-
Ohne Angabe	-	-	-	-	-	-	-	-	-	-	-

1) Lastkraftwagen mit Normal- bzw. Spezialaufbau

4. Verunglückte bei Straßenverkehrsunfällen

Noch: 4.1 Kraftfahrzeugbenutzer nach Ortslagen, Art der Verkehrsbeteiligung, Verletzungsschwere und Altersgruppen

Im Alter von ... bis unter ... Jahren	Insgesamt	Davon als Fahrzeugführer von									
		Mofas	Mopeds	Motorrädern	Personenkraftwagen	Kraftomnibussen, Obussen	Lastkraftwagen ¹⁾	Sattelzugmaschinen	landwirtsch. Zugmaschinen	anderen Zugmaschinen	übrigen Kraftfahrzeugen

noch: außerhalb von Ortschaften, ohne Autobahn

Leichtverletzte	1 621	2	20	116	1 364	2	87	12	1	5	12
unter 6	-	-	-	-	-	-	-	-	-	-	-
6 - 10	-	-	-	-	-	-	-	-	-	-	-
10 - 15	-	-	-	-	-	-	-	-	-	-	-
15 - 18	23	-	7	11	5	-	-	-	-	-	-
18 - 21	211	-	5	7	196	-	3	-	-	-	-
21 - 25	242	-	1	11	221	-	7	1	-	-	1
25 - 30	208	-	1	20	168	-	12	1	-	1	5
30 - 35	140	-	1	15	118	-	4	1	-	-	1
35 - 40	121	-	3	3	98	-	12	4	-	-	1
40 - 45	144	-	1	17	109	1	11	1	-	3	1
45 - 50	150	2	-	12	121	-	12	2	-	-	1
50 - 55	127	-	-	5	103	1	17	1	-	-	-
55 - 60	110	-	1	7	92	-	7	1	-	-	2
60 - 65	38	-	-	1	35	-	1	-	1	-	-
65 - 70	38	-	-	5	32	-	1	-	-	-	-
70 - 75	38	-	-	2	36	-	-	-	-	-	-
75 und mehr	31	-	-	-	30	-	-	-	-	1	-
Ohne Angabe	-	-	-	-	-	-	-	-	-	-	-
Getötete und Verletzte insgesamt	2 317	3	39	255	1 864	2	116	14	5	5	14
unter 6	-	-	-	-	-	-	-	-	-	-	-
6 - 10	-	-	-	-	-	-	-	-	-	-	-
10 - 15	-	-	-	-	-	-	-	-	-	-	-
15 - 18	34	-	12	16	6	-	-	-	-	-	-
18 - 21	305	-	9	18	274	-	3	-	1	-	-
21 - 25	365	-	2	37	315	-	9	1	-	-	1
25 - 30	287	-	3	39	225	-	13	1	-	1	5
30 - 35	189	1	1	35	142	-	7	1	-	-	2
35 - 40	165	-	3	11	132	-	13	5	-	-	1
40 - 45	202	-	2	33	145	1	16	1	-	3	1
45 - 50	207	2	1	24	161	-	16	2	-	-	1
50 - 55	172	-	1	15	133	1	20	1	1	-	-
55 - 60	158	-	2	12	124	-	14	1	2	-	3
60 - 65	60	-	1	5	50	-	2	1	1	-	-
65 - 70	63	-	-	7	54	-	2	-	-	-	-
70 - 75	58	-	1	3	54	-	-	-	-	-	-
75 und mehr	52	-	1	-	49	-	1	-	-	1	-
Ohne Angabe	-	-	-	-	-	-	-	-	-	-	-

1) Lastkraftwagen mit Normal- bzw. Spezialaufbau

4. Verunglückte bei Straßenverkehrsunfällen

Noch: 4.1 Kraftfahrzeugbenutzer nach Ortslagen, Art der Verkehrsbeteiligung, Verletzungsschwere und Altersgruppen

Im Alter von ... bis unter ... Jahren	Insgesamt	Davon als Fahrzeugführer von									
		Mofas	Mopeds	Motorrädern	Personenkraftwagen	Kraftomnibussen, Obussen	Lastkraftwagen ¹⁾	Sattelzugmaschinen	landwirtsch. Zugmaschinen	anderen Zugmaschinen	übrigen Kraftfahrzeugen

auf Autobahnen

Getötete	9	-	-	1	6	-	1	1	-	-	-
unter 6	-	-	-	-	-	-	-	-	-	-	-
6 - 10	-	-	-	-	-	-	-	-	-	-	-
10 - 15	-	-	-	-	-	-	-	-	-	-	-
15 - 18	-	-	-	-	-	-	-	-	-	-	-
18 - 21	-	-	-	-	-	-	-	-	-	-	-
21 - 25	-	-	-	-	-	-	-	-	-	-	-
25 - 30	1	-	-	1	-	-	-	-	-	-	-
30 - 35	1	-	-	-	1	-	-	-	-	-	-
35 - 40	1	-	-	-	1	-	-	-	-	-	-
40 - 45	-	-	-	-	-	-	-	-	-	-	-
45 - 50	2	-	-	-	1	-	-	1	-	-	-
50 - 55	-	-	-	-	-	-	-	-	-	-	-
55 - 60	-	-	-	-	-	-	-	-	-	-	-
60 - 65	1	-	-	-	-	-	1	-	-	-	-
65 - 70	2	-	-	-	2	-	-	-	-	-	-
70 - 75	-	-	-	-	-	-	-	-	-	-	-
75 und mehr	1	-	-	-	1	-	-	-	-	-	-
Ohne Angabe	-	-	-	-	-	-	-	-	-	-	-
Schwerverletzte	155	-	-	6	123	-	16	9	-	-	1
unter 6	-	-	-	-	-	-	-	-	-	-	-
6 - 10	-	-	-	-	-	-	-	-	-	-	-
10 - 15	-	-	-	-	-	-	-	-	-	-	-
15 - 18	-	-	-	-	-	-	-	-	-	-	-
18 - 21	10	-	-	-	10	-	-	-	-	-	-
21 - 25	22	-	-	1	20	-	1	-	-	-	-
25 - 30	23	-	-	-	18	-	5	-	-	-	-
30 - 35	17	-	-	-	15	-	1	1	-	-	-
35 - 40	13	-	-	2	6	-	4	1	-	-	-
40 - 45	15	-	-	-	10	-	3	2	-	-	-
45 - 50	13	-	-	-	12	-	1	-	-	-	-
50 - 55	11	-	-	-	7	-	1	3	-	-	-
55 - 60	11	-	-	1	9	-	-	1	-	-	-
60 - 65	9	-	-	1	7	-	-	-	-	-	1
65 - 70	3	-	-	-	2	-	-	1	-	-	-
70 - 75	4	-	-	1	3	-	-	-	-	-	-
75 und mehr	4	-	-	-	4	-	-	-	-	-	-
Ohne Angabe	-	-	-	-	-	-	-	-	-	-	-

1) Lastkraftwagen mit Normal- bzw. Spezialaufbau

4. Verunglückte bei Straßenverkehrsunfällen

Noch: 4.1 Kraftfahrzeugbenutzer nach Ortslagen, Art der Verkehrsbeteiligung, Verletzungsschwere und Altersgruppen

Im Alter von ... bis unter ... Jahren	Insgesamt	Davon als Fahrzeugführer von									
		Mofas	Mopeds	Motorrädern	Personenkraftwagen	Kraftomnibussen, Obussen	Lastkraftwagen ¹⁾	Sattelzugmaschinen	landwirtsch. Zugmaschinen	anderen Zugmaschinen	übrigen Kraftfahrzeugen

noch: auf Autobahnen

Leichtverletzte	408	-	-	4	344	-	35	21	-	-	4
unter 6	-	-	-	-	-	-	-	-	-	-	-
6 - 10	-	-	-	-	-	-	-	-	-	-	-
10 - 15	-	-	-	-	-	-	-	-	-	-	-
15 - 18	1	-	-	-	1	-	-	-	-	-	-
18 - 21	27	-	-	-	26	-	1	-	-	-	-
21 - 25	51	-	-	-	47	-	3	1	-	-	-
25 - 30	45	-	-	-	40	-	3	2	-	-	-
30 - 35	52	-	-	-	40	-	9	3	-	-	-
35 - 40	29	-	-	2	21	-	1	4	-	-	1
40 - 45	39	-	-	-	30	-	4	5	-	-	-
45 - 50	45	-	-	1	36	-	4	4	-	-	-
50 - 55	34	-	-	-	27	-	4	1	-	-	2
55 - 60	32	-	-	1	27	-	3	1	-	-	-
60 - 65	23	-	-	-	20	-	2	-	-	-	1
65 - 70	12	-	-	-	11	-	1	-	-	-	-
70 - 75	12	-	-	-	12	-	-	-	-	-	-
75 und mehr	6	-	-	-	6	-	-	-	-	-	-
Ohne Angabe	-	-	-	-	-	-	-	-	-	-	-
Getötete und Verletzte insgesamt	572	-	-	11	473	-	52	31	-	-	5
unter 6	-	-	-	-	-	-	-	-	-	-	-
6 - 10	-	-	-	-	-	-	-	-	-	-	-
10 - 15	-	-	-	-	-	-	-	-	-	-	-
15 - 18	1	-	-	-	1	-	-	-	-	-	-
18 - 21	37	-	-	-	36	-	1	-	-	-	-
21 - 25	73	-	-	1	67	-	4	1	-	-	-
25 - 30	69	-	-	1	58	-	8	2	-	-	-
30 - 35	70	-	-	-	56	-	10	4	-	-	-
35 - 40	43	-	-	4	28	-	5	5	-	-	1
40 - 45	54	-	-	-	40	-	7	7	-	-	-
45 - 50	60	-	-	1	49	-	5	5	-	-	-
50 - 55	45	-	-	-	34	-	5	4	-	-	2
55 - 60	43	-	-	2	36	-	3	2	-	-	-
60 - 65	33	-	-	1	27	-	3	-	-	-	2
65 - 70	17	-	-	-	15	-	1	1	-	-	-
70 - 75	16	-	-	1	15	-	-	-	-	-	-
75 und mehr	11	-	-	-	11	-	-	-	-	-	-
Ohne Angabe	-	-	-	-	-	-	-	-	-	-	-

1) Lastkraftwagen mit Normal- bzw. Spezialaufbau

4. Verunglückte bei Straßenverkehrsunfällen

Noch: 4.1 Kraftfahrzeugbenutzer nach Ortslagen, Art der Verkehrsbeteiligung, Verletzungsschwere und Altersgruppen

Im Alter von ... bis unter ... Jahren	Insgesamt	Davon als Fahrzeugführer von									
		Mofas	Mopeds	Motorrädern	Personenkraftwagen	Kraftomnibussen, Obussen	Lastkraftwagen ¹⁾	Sattelzugmaschinen	landwirtsch. Zugmaschinen	anderen Zugmaschinen	übrigen Kraftfahrzeugen

innerhalb und außerhalb von Ortschaften

Getötete	76	-	3	9	58	-	3	2	1	-	-
unter 6	-	-	-	-	-	-	-	-	-	-	-
6 - 10	-	-	-	-	-	-	-	-	-	-	-
10 - 15	-	-	-	-	-	-	-	-	-	-	-
15 - 18	1	-	-	1	-	-	-	-	-	-	-
18 - 21	10	-	-	1	9	-	-	-	-	-	-
21 - 25	8	-	-	-	8	-	-	-	-	-	-
25 - 30	4	-	-	2	2	-	-	-	-	-	-
30 - 35	3	-	-	1	2	-	-	-	-	-	-
35 - 40	6	-	-	1	5	-	-	-	-	-	-
40 - 45	4	-	-	1	2	-	-	-	1	-	-
45 - 50	8	-	-	1	5	-	1	1	-	-	-
50 - 55	5	-	-	1	3	-	1	-	-	-	-
55 - 60	5	-	-	-	5	-	-	-	-	-	-
60 - 65	4	-	2	-	-	-	1	1	-	-	-
65 - 70	8	-	-	-	8	-	-	-	-	-	-
70 - 75	2	-	-	-	2	-	-	-	-	-	-
75 und mehr	8	-	1	-	7	-	-	-	-	-	-
Ohne Angabe	-	-	-	-	-	-	-	-	-	-	-
Schwerverletzte	1 144	7	62	222	770	-	57	14	5	3	4
unter 6	-	-	-	-	-	-	-	-	-	-	-
6 - 10	-	-	-	-	-	-	-	-	-	-	-
10 - 15	-	-	-	-	-	-	-	-	-	-	-
15 - 18	27	-	14	11	2	-	-	-	-	-	-
18 - 21	130	-	10	16	101	-	1	-	2	-	-
21 - 25	194	-	10	37	141	-	4	1	-	1	-
25 - 30	131	-	4	28	90	-	8	1	-	-	-
30 - 35	93	1	3	27	54	-	5	2	-	-	1
35 - 40	72	1	-	14	49	-	6	2	-	-	-
40 - 45	92	-	4	22	53	-	11	2	-	-	-
45 - 50	99	1	3	22	64	-	6	1	-	2	-
50 - 55	76	-	3	17	49	-	3	3	1	-	-
55 - 60	84	2	5	16	47	-	9	1	2	-	2
60 - 65	41	-	2	6	30	-	2	-	-	-	1
65 - 70	34	2	1	3	26	-	1	1	-	-	-
70 - 75	38	-	1	3	34	-	-	-	-	-	-
75 und mehr	33	-	2	-	30	-	1	-	-	-	-
Ohne Angabe	-	-	-	-	-	-	-	-	-	-	-

1) Lastkraftwagen mit Normal- bzw. Spezialaufbau

4. Verunglückte bei Straßenverkehrsunfällen

Noch: 4.1 Kraftfahrzeugbenutzer nach Ortslagen, Art der Verkehrsbeteiligung, Verletzungsschwere und Altersgruppen

Im Alter von ... bis unter ... Jahren	Insgesamt	Davon als Fahrzeugführer von									
		Mofas	Mopeds	Motorrädern	Personenkraftwagen	Kraftomnibussen, Obussen	Lastkraftwagen ¹⁾	Sattelzugmaschinen	landwirtsch. Zugmaschinen	anderen Zugmaschinen	übrigen Kraftfahrzeugen

noch: innerhalb und außerhalb von Ortschaften

Leichtverletzte	4 004	13	129	305	3 277	6	195	36	2	10	31
unter 6	-	-	-	-	-	-	-	-	-	-	-
6 - 10	-	-	-	-	-	-	-	-	-	-	-
10 - 15	-	-	-	-	-	-	-	-	-	-	-
15 - 18	81	2	36	35	8	-	-	-	-	-	-
18 - 21	446	-	24	33	379	-	8	-	-	-	2
21 - 25	576	-	11	37	505	-	19	2	-	-	2
25 - 30	484	-	10	38	401	-	22	3	-	3	7
30 - 35	385	1	6	38	312	1	19	4	-	2	2
35 - 40	281	-	11	15	220	2	20	8	-	1	4
40 - 45	363	-	4	32	286	1	27	6	-	3	4
45 - 50	385	4	1	27	314	-	28	8	1	-	2
50 - 55	301	2	6	13	250	1	24	2	-	-	3
55 - 60	276	3	5	17	228	1	18	2	-	-	2
60 - 65	136	-	4	5	118	-	5	1	1	-	2
65 - 70	111	1	2	7	98	-	2	-	-	-	1
70 - 75	97	-	3	5	86	-	3	-	-	-	-
75 und mehr	77	-	6	1	69	-	-	-	-	1	-
Ohne Angabe	5	-	-	2	3	-	-	-	-	-	-
Getötete und Verletzte insgesamt	5 224	20	194	536	4 105	6	255	52	8	13	35
unter 6	-	-	-	-	-	-	-	-	-	-	-
6 - 10	-	-	-	-	-	-	-	-	-	-	-
10 - 15	-	-	-	-	-	-	-	-	-	-	-
15 - 18	109	2	50	47	10	-	-	-	-	-	-
18 - 21	586	-	34	50	489	-	9	-	2	-	2
21 - 25	778	-	21	74	654	-	23	3	-	1	2
25 - 30	619	-	14	68	493	-	30	4	-	3	7
30 - 35	481	2	9	66	368	1	24	6	-	2	3
35 - 40	359	1	11	30	274	2	26	10	-	1	4
40 - 45	459	-	8	55	341	1	38	8	1	3	4
45 - 50	492	5	4	50	383	-	35	10	1	2	2
50 - 55	382	2	9	31	302	1	28	5	1	-	3
55 - 60	365	5	10	33	280	1	27	3	2	-	4
60 - 65	181	-	8	11	148	-	8	2	1	-	3
65 - 70	153	3	3	10	132	-	3	1	-	-	1
70 - 75	137	-	4	8	122	-	3	-	-	-	-
75 und mehr	118	-	9	1	106	-	1	-	-	1	-
Ohne Angabe	5	-	-	2	3	-	-	-	-	-	-

1) Lastkraftwagen mit Normal- bzw. Spezialaufbau

4. Verunglückte bei Straßenverkehrsunfällen

Noch: 4.1 Kraftfahrzeugbenutzer nach Ortslagen, Art der Verkehrsbeteiligung, Verletzungsschwere und Altersgruppen

Im Alter von ... bis unter ... Jahren	Insgesamt	Davon als Mitfahrer von									
		Mofas	Mopeds	Motorrädern	Personenkraftwagen	Kraftomnibussen, Obussen	Lastkraftwagen ¹⁾	Sattelzugmaschinen	landwirtsch. Zugmaschinen	anderen Zugmaschinen	übrigen Kraftfahrzeugen

innerhalb von Ortschaften

Getötete	-	-	-	-	-	-	-	-	-	-	-	-
unter 6	-	-	-	-	-	-	-	-	-	-	-	-
6 - 10	-	-	-	-	-	-	-	-	-	-	-	-
10 - 15	-	-	-	-	-	-	-	-	-	-	-	-
15 - 18	-	-	-	-	-	-	-	-	-	-	-	-
18 - 21	-	-	-	-	-	-	-	-	-	-	-	-
21 - 25	-	-	-	-	-	-	-	-	-	-	-	-
25 - 30	-	-	-	-	-	-	-	-	-	-	-	-
30 - 35	-	-	-	-	-	-	-	-	-	-	-	-
35 - 40	-	-	-	-	-	-	-	-	-	-	-	-
40 - 45	-	-	-	-	-	-	-	-	-	-	-	-
45 - 50	-	-	-	-	-	-	-	-	-	-	-	-
50 - 55	-	-	-	-	-	-	-	-	-	-	-	-
55 - 60	-	-	-	-	-	-	-	-	-	-	-	-
60 - 65	-	-	-	-	-	-	-	-	-	-	-	-
65 - 70	-	-	-	-	-	-	-	-	-	-	-	-
70 - 75	-	-	-	-	-	-	-	-	-	-	-	-
75 und mehr	-	-	-	-	-	-	-	-	-	-	-	-
Ohne Angabe	-	-	-	-	-	-	-	-	-	-	-	-
Schwerverletzte	97	-	3	6	78	2	6	-	-	1	1	
unter 6	5	-	-	-	4	-	1	-	-	-	-	
6 - 10	2	-	-	-	2	-	-	-	-	-	-	
10 - 15	1	-	-	-	1	-	-	-	-	-	-	
15 - 18	11	-	1	2	8	-	-	-	-	-	-	
18 - 21	12	-	-	-	10	-	2	-	-	-	-	
21 - 25	13	-	-	-	13	-	-	-	-	-	-	
25 - 30	4	-	-	-	4	-	-	-	-	-	-	
30 - 35	5	-	-	-	3	-	2	-	-	-	-	
35 - 40	3	-	-	1	1	-	-	-	-	1	-	
40 - 45	4	-	-	1	1	-	1	-	-	-	1	
45 - 50	8	-	-	1	7	-	-	-	-	-	-	
50 - 55	-	-	-	-	-	-	-	-	-	-	-	
55 - 60	5	-	-	1	4	-	-	-	-	-	-	
60 - 65	5	-	-	-	5	-	-	-	-	-	-	
65 - 70	4	-	1	-	3	-	-	-	-	-	-	
70 - 75	4	-	-	-	4	-	-	-	-	-	-	
75 und mehr	11	-	1	-	8	2	-	-	-	-	-	
Ohne Angabe	-	-	-	-	-	-	-	-	-	-	-	

1) Lastkraftwagen mit Normal- bzw. Spezialaufbau

4. Verunglückte bei Straßenverkehrsunfällen

Noch: 4.1 Kraftfahrzeugbenutzer nach Ortslagen, Art der Verkehrsbeteiligung, Verletzungsschwere und Altersgruppen

Im Alter von ... bis unter ... Jahren	Insgesamt	Davon als Mitfahrer von									
		Mofas	Mopeds	Motorrädern	Personenkraftwagen	Kraftomnibussen, Obussen	Lastkraftwagen ¹⁾	Sattelzugmaschinen	landwirtsch. Zugmaschinen	anderen Zugmaschinen	übrigen Kraftfahrzeugen

noch: innerhalb von Ortschaften

Leichtverletzte	718	-	3	21	615	53	19	1	-	1	5
unter 6	29	-	-	-	27	1	-	-	-	1	-
6 - 10	33	-	-	-	27	6	-	-	-	-	-
10 - 15	35	-	1	2	26	6	-	-	-	-	-
15 - 18	49	-	1	2	42	3	-	-	-	-	1
18 - 21	89	-	-	2	84	-	3	-	-	-	-
21 - 25	79	-	-	2	74	1	2	-	-	-	-
25 - 30	50	-	-	3	43	1	2	-	-	-	1
30 - 35	40	-	1	-	32	2	5	-	-	-	-
35 - 40	34	-	-	1	29	2	1	-	-	-	1
40 - 45	32	-	-	3	24	2	3	-	-	-	-
45 - 50	32	-	-	3	25	2	2	-	-	-	-
50 - 55	40	-	-	1	34	3	1	-	-	-	1
55 - 60	39	-	-	2	34	2	-	-	-	-	1
60 - 65	29	-	-	-	27	2	-	-	-	-	-
65 - 70	36	-	-	-	30	6	-	-	-	-	-
70 - 75	32	-	-	-	25	7	-	-	-	-	-
75 und mehr	40	-	-	-	32	7	-	1	-	-	-
Ohne Angabe	-	-	-	-	-	-	-	-	-	-	-
Getötete und Verletzte insgesamt	815	-	6	27	693	55	25	1	-	2	6
unter 6	34	-	-	-	31	1	1	-	-	1	-
6 - 10	35	-	-	-	29	6	-	-	-	-	-
10 - 15	36	-	1	2	27	6	-	-	-	-	-
15 - 18	60	-	2	4	50	3	-	-	-	-	1
18 - 21	101	-	-	2	94	-	5	-	-	-	-
21 - 25	92	-	-	2	87	1	2	-	-	-	-
25 - 30	54	-	-	3	47	1	2	-	-	-	1
30 - 35	45	-	1	-	35	2	7	-	-	-	-
35 - 40	37	-	-	2	30	2	1	-	-	1	1
40 - 45	36	-	-	4	25	2	4	-	-	-	1
45 - 50	40	-	-	4	32	2	2	-	-	-	-
50 - 55	40	-	-	1	34	3	1	-	-	-	1
55 - 60	44	-	-	3	38	2	-	-	-	-	1
60 - 65	34	-	-	-	32	2	-	-	-	-	-
65 - 70	40	-	1	-	33	6	-	-	-	-	-
70 - 75	36	-	-	-	29	7	-	-	-	-	-
75 und mehr	51	-	1	-	40	9	-	1	-	-	-
Ohne Angabe	-	-	-	-	-	-	-	-	-	-	-

1) Lastkraftwagen mit Normal- bzw. Spezialaufbau

4. Verunglückte bei Straßenverkehrsunfällen

Noch: 4.1 Kraftfahrzeugbenutzer nach Ortslagen, Art der Verkehrsbeteiligung, Verletzungsschwere und Altersgruppen

Im Alter von ... bis unter ... Jahren	Insgesamt	Davon als Mitfahrer von									
		Mofas	Mopeds	Motorrädern	Personenkraftwagen	Kraftomnibussen, Obussen	Lastkraftwagen ¹⁾	Sattelzugmaschinen	landwirtsch. Zugmaschinen	anderen Zugmaschinen	übrigen Kraftfahrzeugen

außerhalb von Ortschaften, ohne Autobahn

Getötete	14	-	-	-	14	-	-	-	-	-	-	-
unter 6	1	-	-	-	1	-	-	-	-	-	-	-
6 - 10	-	-	-	-	-	-	-	-	-	-	-	-
10 - 15	-	-	-	-	-	-	-	-	-	-	-	-
15 - 18	1	-	-	-	1	-	-	-	-	-	-	-
18 - 21	2	-	-	-	2	-	-	-	-	-	-	-
21 - 25	-	-	-	-	-	-	-	-	-	-	-	-
25 - 30	1	-	-	-	1	-	-	-	-	-	-	-
30 - 35	1	-	-	-	1	-	-	-	-	-	-	-
35 - 40	1	-	-	-	1	-	-	-	-	-	-	-
40 - 45	-	-	-	-	-	-	-	-	-	-	-	-
45 - 50	-	-	-	-	-	-	-	-	-	-	-	-
50 - 55	1	-	-	-	1	-	-	-	-	-	-	-
55 - 60	-	-	-	-	-	-	-	-	-	-	-	-
60 - 65	-	-	-	-	-	-	-	-	-	-	-	-
65 - 70	1	-	-	-	1	-	-	-	-	-	-	-
70 - 75	1	-	-	-	1	-	-	-	-	-	-	-
75 und mehr	4	-	-	-	4	-	-	-	-	-	-	-
Ohne Angabe	-	-	-	-	-	-	-	-	-	-	-	-
Schwerverletzte	171	-	1	14	152	-	3	-	-	-	-	1
unter 6	11	-	-	-	11	-	-	-	-	-	-	-
6 - 10	6	-	-	-	6	-	-	-	-	-	-	-
10 - 15	9	-	1	-	8	-	-	-	-	-	-	-
15 - 18	7	-	-	-	7	-	-	-	-	-	-	-
18 - 21	16	-	-	-	16	-	-	-	-	-	-	-
21 - 25	16	-	-	-	16	-	-	-	-	-	-	-
25 - 30	10	-	-	-	10	-	-	-	-	-	-	-
30 - 35	9	-	-	2	6	-	1	-	-	-	-	-
35 - 40	12	-	-	2	9	-	-	-	-	-	-	1
40 - 45	11	-	-	4	6	-	1	-	-	-	-	-
45 - 50	7	-	-	3	4	-	-	-	-	-	-	-
50 - 55	7	-	-	1	6	-	-	-	-	-	-	-
55 - 60	14	-	-	1	13	-	-	-	-	-	-	-
60 - 65	7	-	-	1	6	-	-	-	-	-	-	-
65 - 70	12	-	-	-	12	-	-	-	-	-	-	-
70 - 75	4	-	-	-	4	-	-	-	-	-	-	-
75 und mehr	13	-	-	-	12	-	1	-	-	-	-	-
Ohne Angabe	-	-	-	-	-	-	-	-	-	-	-	-

1) Lastkraftwagen mit Normal- bzw. Spezialaufbau

4. Verunglückte bei Straßenverkehrsunfällen

Noch: 4.1 Kraftfahrzeugbenutzer nach Ortslagen, Art der Verkehrsbeteiligung, Verletzungsschwere und Altersgruppen

Im Alter von ... bis unter ... Jahren	Insgesamt	Davon als Mitfahrer von									
		Mofas	Mopeds	Motorrädern	Personenkraftwagen	Kraftomnibussen, Obussen	Lastkraftwagen ¹⁾	Sattelzugmaschinen	landwirtsch. Zugmaschinen	anderen Zugmaschinen	übrigen Kraftfahrzeugen

noch: außerhalb von Ortschaften, ohne Autobahn

Leichtverletzte	525	-	4	11	473	9	24	-	-	-	4
unter 6	37	-	-	-	36	-	1	-	-	-	-
6 - 10	31	-	-	-	30	1	-	-	-	-	-
10 - 15	29	-	-	1	25	3	-	-	-	-	-
15 - 18	36	-	4	1	30	-	1	-	-	-	-
18 - 21	56	-	-	1	52	1	2	-	-	-	-
21 - 25	63	-	-	2	55	-	6	-	-	-	-
25 - 30	41	-	-	2	38	-	-	-	-	-	1
30 - 35	28	-	-	1	21	-	5	-	-	-	1
35 - 40	15	-	-	1	10	1	2	-	-	-	1
40 - 45	19	-	-	-	17	-	1	-	-	-	1
45 - 50	30	-	-	1	27	-	2	-	-	-	-
50 - 55	38	-	-	1	30	3	4	-	-	-	-
55 - 60	20	-	-	-	20	-	-	-	-	-	-
60 - 65	19	-	-	-	19	-	-	-	-	-	-
65 - 70	19	-	-	-	19	-	-	-	-	-	-
70 - 75	23	-	-	-	23	-	-	-	-	-	-
75 und mehr	21	-	-	-	21	-	-	-	-	-	-
Ohne Angabe	-	-	-	-	-	-	-	-	-	-	-
Getötete und Verletzte insgesamt	710	-	5	25	639	9	27	-	-	-	5
unter 6	49	-	-	-	48	-	1	-	-	-	-
6 - 10	37	-	-	-	36	1	-	-	-	-	-
10 - 15	38	-	1	1	33	3	-	-	-	-	-
15 - 18	44	-	4	1	38	-	1	-	-	-	-
18 - 21	74	-	-	1	70	1	2	-	-	-	-
21 - 25	79	-	-	2	71	-	6	-	-	-	-
25 - 30	52	-	-	2	49	-	-	-	-	-	1
30 - 35	38	-	-	3	28	-	6	-	-	-	1
35 - 40	28	-	-	3	20	1	2	-	-	-	2
40 - 45	30	-	-	4	23	-	2	-	-	-	1
45 - 50	37	-	-	4	31	-	2	-	-	-	-
50 - 55	46	-	-	2	37	3	4	-	-	-	-
55 - 60	34	-	-	1	33	-	-	-	-	-	-
60 - 65	26	-	-	1	25	-	-	-	-	-	-
65 - 70	32	-	-	-	32	-	-	-	-	-	-
70 - 75	28	-	-	-	28	-	-	-	-	-	-
75 und mehr	38	-	-	-	37	-	1	-	-	-	-
Ohne Angabe	-	-	-	-	-	-	-	-	-	-	-

1) Lastkraftwagen mit Normal- bzw. Spezialaufbau

4. Verunglückte bei Straßenverkehrsunfällen

Noch: 4.1 Kraftfahrzeugbenutzer nach Ortslagen, Art der Verkehrsbeteiligung, Verletzungsschwere und Altersgruppen

Im Alter von ... bis unter ... Jahren	Insgesamt	Davon als Mitfahrer von									
		Mofas	Mopeds	Motorrädern	Personenkraftwagen	Kraftomnibussen, Obussen	Lastkraftwagen ¹⁾	Sattelzugmaschinen	landwirtsch. Zugmaschinen	anderen Zugmaschinen	übrigen Kraftfahrzeugen

auf Autobahnen

Getötete	5	-	-	-	5	-	-	-	-	-	-
unter 6	-	-	-	-	-	-	-	-	-	-	-
6 - 10	-	-	-	-	-	-	-	-	-	-	-
10 - 15	-	-	-	-	-	-	-	-	-	-	-
15 - 18	-	-	-	-	-	-	-	-	-	-	-
18 - 21	1	-	-	-	1	-	-	-	-	-	-
21 - 25	1	-	-	-	1	-	-	-	-	-	-
25 - 30	-	-	-	-	-	-	-	-	-	-	-
30 - 35	-	-	-	-	-	-	-	-	-	-	-
35 - 40	-	-	-	-	-	-	-	-	-	-	-
40 - 45	-	-	-	-	-	-	-	-	-	-	-
45 - 50	2	-	-	-	2	-	-	-	-	-	-
50 - 55	-	-	-	-	-	-	-	-	-	-	-
55 - 60	-	-	-	-	-	-	-	-	-	-	-
60 - 65	-	-	-	-	-	-	-	-	-	-	-
65 - 70	-	-	-	-	-	-	-	-	-	-	-
70 - 75	-	-	-	-	-	-	-	-	-	-	-
75 und mehr	1	-	-	-	1	-	-	-	-	-	-
Ohne Angabe	-	-	-	-	-	-	-	-	-	-	-
Schwerverletzte	90	-	-	-	83	-	4	2	-	-	1
unter 6	4	-	-	-	4	-	-	-	-	-	-
6 - 10	3	-	-	-	3	-	-	-	-	-	-
10 - 15	2	-	-	-	2	-	-	-	-	-	-
15 - 18	3	-	-	-	2	-	1	-	-	-	-
18 - 21	4	-	-	-	3	-	1	-	-	-	-
21 - 25	10	-	-	-	10	-	-	-	-	-	-
25 - 30	7	-	-	-	5	-	2	-	-	-	-
30 - 35	11	-	-	-	11	-	-	-	-	-	-
35 - 40	4	-	-	-	4	-	-	-	-	-	-
40 - 45	10	-	-	-	9	-	-	1	-	-	-
45 - 50	10	-	-	-	9	-	-	1	-	-	-
50 - 55	9	-	-	-	8	-	-	-	-	-	1
55 - 60	6	-	-	-	6	-	-	-	-	-	-
60 - 65	1	-	-	-	1	-	-	-	-	-	-
65 - 70	2	-	-	-	2	-	-	-	-	-	-
70 - 75	3	-	-	-	3	-	-	-	-	-	-
75 und mehr	1	-	-	-	1	-	-	-	-	-	-
Ohne Angabe	-	-	-	-	-	-	-	-	-	-	-

1) Lastkraftwagen mit Normal- bzw. Spezialaufbau

4. Verunglückte bei Straßenverkehrsunfällen

Noch: 4.1 Kraftfahrzeugbenutzer nach Ortslagen, Art der Verkehrsbeteiligung, Verletzungsschwere und Altersgruppen

Im Alter von ... bis unter ... Jahren	Insgesamt	Davon als Mitfahrer von									
		Mofas	Mopeds	Motorrädern	Personenkraftwagen	Kraftomnibussen, Obussen	Lastkraftwagen ¹⁾	Sattelzugmaschinen	landwirtsch. Zugmaschinen	anderen Zugmaschinen	übrigen Kraftfahrzeugen

noch: auf Autobahnen

Leichtverletzte	220	-	-	-	205	-	14	1	-	-	-
unter 6	10	-	-	-	10	-	-	-	-	-	-
6 - 10	6	-	-	-	6	-	-	-	-	-	-
10 - 15	7	-	-	-	7	-	-	-	-	-	-
15 - 18	10	-	-	-	10	-	-	-	-	-	-
18 - 21	13	-	-	-	12	-	1	-	-	-	-
21 - 25	29	-	-	-	29	-	-	-	-	-	-
25 - 30	24	-	-	-	22	-	2	-	-	-	-
30 - 35	15	-	-	-	15	-	-	-	-	-	-
35 - 40	23	-	-	-	19	-	3	1	-	-	-
40 - 45	16	-	-	-	12	-	4	-	-	-	-
45 - 50	18	-	-	-	16	-	2	-	-	-	-
50 - 55	7	-	-	-	5	-	2	-	-	-	-
55 - 60	9	-	-	-	9	-	-	-	-	-	-
60 - 65	13	-	-	-	13	-	-	-	-	-	-
65 - 70	8	-	-	-	8	-	-	-	-	-	-
70 - 75	10	-	-	-	10	-	-	-	-	-	-
75 und mehr	2	-	-	-	2	-	-	-	-	-	-
Ohne Angabe	-	-	-	-	-	-	-	-	-	-	-
Getötete und Verletzte insgesamt	315	-	-	-	293	-	18	3	-	-	1
unter 6	14	-	-	-	14	-	-	-	-	-	-
6 - 10	9	-	-	-	9	-	-	-	-	-	-
10 - 15	9	-	-	-	9	-	-	-	-	-	-
15 - 18	13	-	-	-	12	-	1	-	-	-	-
18 - 21	18	-	-	-	16	-	2	-	-	-	-
21 - 25	40	-	-	-	40	-	-	-	-	-	-
25 - 30	31	-	-	-	27	-	4	-	-	-	-
30 - 35	26	-	-	-	26	-	-	-	-	-	-
35 - 40	27	-	-	-	23	-	3	1	-	-	-
40 - 45	26	-	-	-	21	-	4	1	-	-	-
45 - 50	30	-	-	-	27	-	2	1	-	-	-
50 - 55	16	-	-	-	13	-	2	-	-	-	1
55 - 60	15	-	-	-	15	-	-	-	-	-	-
60 - 65	14	-	-	-	14	-	-	-	-	-	-
65 - 70	10	-	-	-	10	-	-	-	-	-	-
70 - 75	13	-	-	-	13	-	-	-	-	-	-
75 und mehr	4	-	-	-	4	-	-	-	-	-	-
Ohne Angabe	-	-	-	-	-	-	-	-	-	-	-

1) Lastkraftwagen mit Normal- bzw. Spezialaufbau

4. Verunglückte bei Straßenverkehrsunfällen

Noch: 4.1 Kraftfahrzeugbenutzer nach Ortslagen, Art der Verkehrsbeteiligung, Verletzungsschwere und Altersgruppen

Im Alter von ... bis unter ... Jahren	Insgesamt	Davon als Mitfahrer von									
		Mofas	Mopeds	Motorrädern	Personenkraftwagen	Kraftomnibussen, Obussen	Lastkraftwagen ¹⁾	Sattelzugmaschinen	landwirtsch. Zugmaschinen	anderen Zugmaschinen	übrigen Kraftfahrzeugen

innerhalb und außerhalb von Ortschaften

Getötete	19	-	-	-	19	-	-	-	-	-	-
unter 6	1	-	-	-	1	-	-	-	-	-	-
6 - 10	-	-	-	-	-	-	-	-	-	-	-
10 - 15	-	-	-	-	-	-	-	-	-	-	-
15 - 18	1	-	-	-	1	-	-	-	-	-	-
18 - 21	3	-	-	-	3	-	-	-	-	-	-
21 - 25	1	-	-	-	1	-	-	-	-	-	-
25 - 30	1	-	-	-	1	-	-	-	-	-	-
30 - 35	1	-	-	-	1	-	-	-	-	-	-
35 - 40	1	-	-	-	1	-	-	-	-	-	-
40 - 45	-	-	-	-	-	-	-	-	-	-	-
45 - 50	2	-	-	-	2	-	-	-	-	-	-
50 - 55	1	-	-	-	1	-	-	-	-	-	-
55 - 60	-	-	-	-	-	-	-	-	-	-	-
60 - 65	-	-	-	-	-	-	-	-	-	-	-
65 - 70	1	-	-	-	1	-	-	-	-	-	-
70 - 75	1	-	-	-	1	-	-	-	-	-	-
75 und mehr	5	-	-	-	5	-	-	-	-	-	-
Ohne Angabe	-	-	-	-	-	-	-	-	-	-	-
Schwerverletzte	358	-	4	20	313	2	13	2	-	1	3
unter 6	20	-	-	-	19	-	1	-	-	-	-
6 - 10	11	-	-	-	11	-	-	-	-	-	-
10 - 15	12	-	1	-	11	-	-	-	-	-	-
15 - 18	21	-	1	2	17	-	1	-	-	-	-
18 - 21	32	-	-	-	29	-	3	-	-	-	-
21 - 25	39	-	-	-	39	-	-	-	-	-	-
25 - 30	21	-	-	-	19	-	2	-	-	-	-
30 - 35	25	-	-	2	20	-	3	-	-	-	-
35 - 40	19	-	-	3	14	-	-	-	-	1	1
40 - 45	25	-	-	5	16	-	2	1	-	-	1
45 - 50	25	-	-	4	20	-	-	1	-	-	-
50 - 55	16	-	-	1	14	-	-	-	-	-	1
55 - 60	25	-	-	2	23	-	-	-	-	-	-
60 - 65	13	-	-	1	12	-	-	-	-	-	-
65 - 70	18	-	1	-	17	-	-	-	-	-	-
70 - 75	11	-	-	-	11	-	-	-	-	-	-
75 und mehr	25	-	1	-	21	2	1	-	-	-	-
Ohne Angabe	-	-	-	-	-	-	-	-	-	-	-

1) Lastkraftwagen mit Normal- bzw. Spezialaufbau

4. Verunglückte bei Straßenverkehrsunfällen

Noch: 4.1 Kraftfahrzeugbenutzer nach Ortslagen, Art der Verkehrsbeteiligung, Verletzungsschwere und Altersgruppen

Im Alter von ... bis unter ... Jahren	Insgesamt	Davon als Mitfahrer von									
		Mofas	Mopeds	Motorrädern	Personenkraftwagen	Kraftomnibussen, Obussen	Lastkraftwagen ¹⁾	Sattelzugmaschinen	landwirtsch. Zugmaschinen	anderen Zugmaschinen	übrigen Kraftfahrzeugen

noch: innerhalb und außerhalb von Ortschaften

Leichtverletzte	1 463	-	7	32	1 293	62	57	2	-	1	9
unter 6	76	-	-	-	73	1	1	-	-	1	-
6 - 10	70	-	-	-	63	7	-	-	-	-	-
10 - 15	71	-	1	3	58	9	-	-	-	-	-
15 - 18	95	-	5	3	82	3	1	-	-	-	1
18 - 21	158	-	-	3	148	1	6	-	-	-	-
21 - 25	171	-	-	4	158	1	8	-	-	-	-
25 - 30	115	-	-	5	103	1	4	-	-	-	2
30 - 35	83	-	1	1	68	2	10	-	-	-	1
35 - 40	72	-	-	2	58	3	6	1	-	-	2
40 - 45	67	-	-	3	53	2	8	-	-	-	1
45 - 50	80	-	-	4	68	2	6	-	-	-	-
50 - 55	85	-	-	2	69	6	7	-	-	-	1
55 - 60	68	-	-	2	63	2	-	-	-	-	1
60 - 65	61	-	-	-	59	2	-	-	-	-	-
65 - 70	63	-	-	-	57	6	-	-	-	-	-
70 - 75	65	-	-	-	58	7	-	-	-	-	-
75 und mehr	63	-	-	-	55	7	-	1	-	-	-
Ohne Angabe	-	-	-	-	-	-	-	-	-	-	-
Getötete und Verletzte insgesamt	1 840	-	11	52	1 625	64	70	4	-	2	12
unter 6	97	-	-	-	93	1	2	-	-	1	-
6 - 10	81	-	-	-	74	7	-	-	-	-	-
10 - 15	83	-	2	3	69	9	-	-	-	-	-
15 - 18	117	-	6	5	100	3	2	-	-	-	1
18 - 21	193	-	-	3	180	1	9	-	-	-	-
21 - 25	211	-	-	4	198	1	8	-	-	-	-
25 - 30	137	-	-	5	123	1	6	-	-	-	2
30 - 35	109	-	1	3	89	2	13	-	-	-	1
35 - 40	92	-	-	5	73	3	6	1	-	1	3
40 - 45	92	-	-	8	69	2	10	1	-	-	2
45 - 50	107	-	-	8	90	2	6	1	-	-	-
50 - 55	102	-	-	3	84	6	7	-	-	-	2
55 - 60	93	-	-	4	86	2	-	-	-	-	1
60 - 65	74	-	-	1	71	2	-	-	-	-	-
65 - 70	82	-	1	-	75	6	-	-	-	-	-
70 - 75	77	-	-	-	70	7	-	-	-	-	-
75 und mehr	93	-	1	-	81	9	1	1	-	-	-
Ohne Angabe	-	-	-	-	-	-	-	-	-	-	-

1) Lastkraftwagen mit Normal- bzw. Spezialaufbau

4. Verunglückte bei Straßenverkehrsunfällen

4.2 Fahrer und Mitfahrer von Kraftomnibussen, Personenkraftwagen und Leichtkrafträdern nach Verletzungsschwere und Altersgruppen

Im Alter von ... bis ... unter Jahren	Fahrer und Mitfahrer von												
	Kraftomnibussen					Personenkraftwagen				Leichtkrafträdern			
	insgesamt	davon				insgesamt	davon			insgesamt	davon		
		Reise-	Linien-	Schul-	Oberleitungs-		sonstige Busse	mit Wohnanhänger	mit sonst.		ohne Anhänger	bis 50 cm ³	bis 125 cm ³

bei Unfällen mit Personenschaden

Getötete	-	-	-	-	-	-	77	-	-	77	1	-	1	-
unter 6	-	-	-	-	-	-	1	-	-	1	-	-	-	-
6 - 10	-	-	-	-	-	-	-	-	-	-	-	-	-	-
10 - 15	-	-	-	-	-	-	-	-	-	-	-	-	-	-
15 - 18	-	-	-	-	-	-	1	-	-	1	1	-	1	-
18 - 21	-	-	-	-	-	-	12	-	-	12	-	-	-	-
21 - 25	-	-	-	-	-	-	9	-	-	9	-	-	-	-
25 - 30	-	-	-	-	-	-	3	-	-	3	-	-	-	-
30 - 35	-	-	-	-	-	-	3	-	-	3	-	-	-	-
35 - 40	-	-	-	-	-	-	6	-	-	6	-	-	-	-
40 - 45	-	-	-	-	-	-	2	-	-	2	-	-	-	-
45 - 50	-	-	-	-	-	-	7	-	-	7	-	-	-	-
50 - 55	-	-	-	-	-	-	4	-	-	4	-	-	-	-
55 - 60	-	-	-	-	-	-	5	-	-	5	-	-	-	-
60 - 65	-	-	-	-	-	-	-	-	-	-	-	-	-	-
65 - 70	-	-	-	-	-	-	9	-	-	9	-	-	-	-
70 - 75	-	-	-	-	-	-	3	-	-	3	-	-	-	-
75 und mehr	-	-	-	-	-	-	12	-	-	12	-	-	-	-
Ohne Angabe	-	-	-	-	-	-	-	-	-	-	-	-	-	-
Schwerverletzte	2	-	2	-	-	-	1 083	2	10	1 071	27	-	24	3
unter 6	-	-	-	-	-	-	19	-	-	19	-	-	-	-
6 - 10	-	-	-	-	-	-	11	-	-	11	-	-	-	-
10 - 15	-	-	-	-	-	-	11	-	-	11	-	-	-	-
15 - 18	-	-	-	-	-	-	19	-	-	19	10	-	10	-
18 - 21	-	-	-	-	-	-	130	-	-	130	7	-	7	-
21 - 25	-	-	-	-	-	-	180	-	1	179	1	-	1	-
25 - 30	-	-	-	-	-	-	109	-	-	109	4	-	1	3
30 - 35	-	-	-	-	-	-	74	-	1	73	-	-	-	-
35 - 40	-	-	-	-	-	-	63	-	1	62	-	-	-	-
40 - 45	-	-	-	-	-	-	69	1	1	67	-	-	-	-
45 - 50	-	-	-	-	-	-	84	1	1	82	-	-	-	-
50 - 55	-	-	-	-	-	-	63	-	2	61	2	-	2	-
55 - 60	-	-	-	-	-	-	70	-	2	68	3	-	3	-
60 - 65	-	-	-	-	-	-	42	-	-	42	-	-	-	-
65 - 70	-	-	-	-	-	-	43	-	-	43	-	-	-	-
70 - 75	-	-	-	-	-	-	45	-	1	44	-	-	-	-
75 und mehr	2	-	2	-	-	-	51	-	-	51	-	-	-	-
Ohne Angabe	-	-	-	-	-	-	-	-	-	-	-	-	-	-

4. Verunglückte bei Straßenverkehrsunfällen

Noch: 4.2 Fahrer und Mitfahrer von Kraftomnibussen, Personenkraftwagen und Leichtkrafträdern nach Verletzungsschwere und Altersgruppen

Im Alter von ... bis ... unter Jahren	Fahrer und Mitfahrer von												
	Kraftomnibussen					Personenkraftwagen				Leichtkrafträdern			
	insgesamt	davon				insgesamt	davon			insgesamt	davon		
		Reise-	Linien-	Schul-	Oberleitungs-		sonstige Busse	mit Wohnanhänger	mit sonst. Anhänger		ohne Anhänger	bis 50 cm ³	bis 125 cm ³

noch: bei Unfällen mit Personenschaden

Leichtverletzte	68	1	54	13	-	-	4 570	2	14	4 554	61	-	58	3
unter 6	1	-	1	-	-	-	73	-	-	73	-	-	-	-
6 - 10	7	-	2	5	-	-	63	-	-	63	-	-	-	-
10 - 15	9	1	4	4	-	-	58	-	-	58	1	-	1	-
15 - 18	3	-	1	2	-	-	90	2	-	88	32	-	31	1
18 - 21	1	-	1	-	-	-	527	-	-	527	9	-	7	2
21 - 25	1	-	1	-	-	-	663	-	2	661	3	-	3	-
25 - 30	1	-	1	-	-	-	504	-	1	503	4	-	4	-
30 - 35	3	-	3	-	-	-	380	-	5	375	3	-	3	-
35 - 40	5	-	3	2	-	-	278	-	-	278	1	-	1	-
40 - 45	3	-	3	-	-	-	339	-	1	338	1	-	1	-
45 - 50	2	-	2	-	-	-	382	-	-	382	2	-	2	-
50 - 55	7	-	7	-	-	-	319	-	1	318	-	-	-	-
55 - 60	3	-	3	-	-	-	291	-	1	290	2	-	2	-
60 - 65	2	-	2	-	-	-	177	-	1	176	-	-	-	-
65 - 70	6	-	6	-	-	-	155	-	2	153	2	-	2	-
70 - 75	7	-	7	-	-	-	144	-	-	144	1	-	1	-
75 und mehr	7	-	7	-	-	-	124	-	-	124	-	-	-	-
Ohne Angabe	-	-	-	-	-	-	3	-	-	3	-	-	-	-
Getötete und Verletzte														
insgesamt	70	1	56	13	-	-	5 730	4	24	5 702	89	-	83	6
unter 6	1	-	1	-	-	-	93	-	-	93	-	-	-	-
6 - 10	7	-	2	5	-	-	74	-	-	74	-	-	-	-
10 - 15	9	1	4	4	-	-	69	-	-	69	1	-	1	-
15 - 18	3	-	1	2	-	-	110	2	-	108	43	-	42	1
18 - 21	1	-	1	-	-	-	669	-	-	669	16	-	14	2
21 - 25	1	-	1	-	-	-	852	-	3	849	4	-	4	-
25 - 30	1	-	1	-	-	-	616	-	1	615	8	-	5	3
30 - 35	3	-	3	-	-	-	457	-	6	451	3	-	3	-
35 - 40	5	-	3	2	-	-	347	-	1	346	1	-	1	-
40 - 45	3	-	3	-	-	-	410	1	2	407	1	-	1	-
45 - 50	2	-	2	-	-	-	473	1	1	471	2	-	2	-
50 - 55	7	-	7	-	-	-	386	-	3	383	2	-	2	-
55 - 60	3	-	3	-	-	-	366	-	3	363	5	-	5	-
60 - 65	2	-	2	-	-	-	219	-	1	218	-	-	-	-
65 - 70	6	-	6	-	-	-	207	-	2	205	2	-	2	-
70 - 75	7	-	7	-	-	-	192	-	1	191	1	-	1	-
75 und mehr	9	-	9	-	-	-	187	-	-	187	-	-	-	-
Ohne Angabe	-	-	-	-	-	-	3	-	-	3	-	-	-	-

4. Verunglückte bei Straßenverkehrsunfällen

4.3 Nach Ortslagen, Art der Verkehrsbeteiligung, Verletzungsschwere und Altersgruppen

Im Alter von ... bis unter ... Jahren	Fahrzeugführer von				Mitfahrer von				Fußgänger	Sonstige Personen ²⁾	Verunglückte insgesamt
	Fahrrädern	Straßenbahnen	anderen Fahrzeugen ¹⁾	Fahrzeugen aller Art	Fahrrädern	Straßenbahnen	anderen Fahrzeugen ¹⁾	Fahrzeugen aller Art			

innerhalb von Ortschaften

Getötete	4	-	-	13	-	-	-	-	10	-	23
unter 6	-	-	-	-	-	-	-	-	-	-	-
6 - 10	-	-	-	-	-	-	-	-	-	-	-
10 - 15	2	-	-	2	-	-	-	-	-	-	2
15 - 18	-	-	-	-	-	-	-	-	-	-	-
18 - 21	-	-	-	1	-	-	-	-	-	-	1
21 - 25	-	-	-	1	-	-	-	-	-	-	1
25 - 30	-	-	-	1	-	-	-	-	-	-	1
30 - 35	-	-	-	-	-	-	-	-	-	-	-
35 - 40	-	-	-	2	-	-	-	-	-	-	2
40 - 45	-	-	-	1	-	-	-	-	-	-	1
45 - 50	-	-	-	-	-	-	-	-	-	-	-
50 - 55	-	-	-	-	-	-	-	-	-	-	-
55 - 60	-	-	-	1	-	-	-	-	2	-	3
60 - 65	-	-	-	1	-	-	-	-	-	-	1
65 - 70	-	-	-	-	-	-	-	-	-	-	-
70 - 75	1	-	-	2	-	-	-	-	1	-	3
75 und mehr ohne Angabe	1	-	-	1	-	-	-	-	7	-	8
	-	-	-	-	-	-	-	-	-	-	-
Schwerverletzte	197	-	-	548	-	1	1	99	198	1	846
unter 6	3	-	-	3	-	-	-	5	9	-	17
6 - 10	8	-	-	8	-	-	-	2	27	-	37
10 - 15	23	-	-	23	-	-	-	1	19	-	43
15 - 18	4	-	-	21	-	-	-	11	8	-	40
18 - 21	7	-	-	42	-	-	-	12	4	-	58
21 - 25	11	-	-	67	-	-	1	14	4	1	86
25 - 30	15	-	-	46	-	-	-	4	4	-	54
30 - 35	8	-	-	37	-	-	-	5	5	-	47
35 - 40	9	-	-	27	-	-	-	3	5	-	35
40 - 45	14	-	-	36	-	-	-	4	7	-	47
45 - 50	18	-	-	53	-	-	-	8	9	-	70
50 - 55	11	-	-	36	-	-	-	-	10	-	46
55 - 60	10	-	-	39	-	-	-	5	7	-	51
60 - 65	14	-	-	26	-	-	-	5	8	-	39
65 - 70	15	-	-	27	-	-	-	4	15	-	46
70 - 75	16	-	-	31	-	-	-	4	17	-	52
75 und mehr ohne Angabe	11	-	-	26	-	1	-	12	40	-	78
	-	-	-	-	-	-	-	-	-	-	-

1) Eisenbahnen, bespannte Fuhrwerke sowie sonstige und unbekannte Fahrzeuge - 2) mit Handwagen, Handkarren; Tierführer/Treiber und andere Personen

4. Verunglückte bei Straßenverkehrsunfällen

Noch: 4.3 Nach Ortslagen, Art der Verkehrsbeteiligung, Verletzungsschwere und Altersgruppen

Im Alter von ... bis unter ... Jahren	Fahrzeugführer von				Mitfahrer von				Fußgänger	Sonstige Personen ²⁾	Verunglückte insgesamt
	Fahrrädern	Straßenbahnen	anderen Fahrzeugen ¹⁾	Fahrzeugen aller Art	Fahrrädern	Straßenbahnen	anderen Fahrzeugen ¹⁾	Fahrzeugen aller Art			

noch: innerhalb von Ortschaften

Leichtverletzte	716	8	8	2 707	4	27	-	749	499	9	3 964
unter 6	3	-	-	3	2	2	-	33	18	-	54
6 - 10	27	-	-	27	-	2	-	35	48	-	110
10 - 15	83	-	-	83	1	3	-	39	60	1	183
15 - 18	31	-	-	88	-	1	-	50	21	-	159
18 - 21	32	-	-	240	-	1	-	90	24	-	354
21 - 25	65	3	-	351	1	1	-	81	33	1	466
25 - 30	65	1	-	297	-	1	-	51	34	3	385
30 - 35	41	-	1	235	-	3	-	43	26	-	304
35 - 40	45	-	1	177	-	-	-	34	21	-	232
40 - 45	67	2	-	249	-	1	-	33	19	-	301
45 - 50	51	1	-	242	-	1	-	33	30	1	306
50 - 55	41	1	1	183	-	2	-	42	34	-	259
55 - 60	44	-	2	180	-	1	-	40	28	-	248
60 - 65	23	-	-	98	-	1	-	30	11	1	140
65 - 70	37	-	1	99	-	1	-	37	27	1	164
70 - 75	32	-	-	79	-	6	-	38	21	1	139
75 und mehr	27	-	2	69	-	-	-	40	43	-	152
ohne Angabe	2	-	-	7	-	-	-	-	1	-	8
Getötete und Verletzte insgesamt	917	8	8	3 268	4	28	1	848	707	10	4 833
unter 6	6	-	-	6	2	2	-	38	27	-	71
6 - 10	35	-	-	35	-	2	-	37	75	-	147
10 - 15	108	-	-	108	1	3	-	40	79	1	228
15 - 18	35	-	-	109	-	1	-	61	29	-	199
18 - 21	39	-	-	283	-	1	-	102	28	-	413
21 - 25	76	3	-	419	1	1	1	95	37	2	553
25 - 30	80	1	-	344	-	1	-	55	38	3	440
30 - 35	49	-	1	272	-	3	-	48	31	-	351
35 - 40	54	-	1	206	-	-	-	37	26	-	269
40 - 45	81	2	-	286	-	1	-	37	26	-	349
45 - 50	69	1	-	295	-	1	-	41	39	1	376
50 - 55	52	1	1	219	-	2	-	42	44	-	305
55 - 60	54	-	2	220	-	1	-	45	37	-	302
60 - 65	37	-	-	125	-	1	-	35	19	1	180
65 - 70	52	-	1	126	-	1	-	41	42	1	210
70 - 75	49	-	-	112	-	6	-	42	39	1	194
75 und mehr	39	-	2	96	-	1	-	52	90	-	238
ohne Angabe	2	-	-	7	-	-	-	-	1	-	8

1) Eisenbahnen, bespannte Fuhrwerke sowie sonstige und unbekannte Fahrzeuge - 2) mit Handwagen, Handkarren; Tierführer/Treiber und andere Personen

4. Verunglückte bei Straßenverkehrsunfällen

Noch: 4.3 Nach Ortslagen, Art der Verkehrsbeteiligung, Verletzungsschwere und Altersgruppen

Im Alter von ... bis unter ... Jahren	Fahrzeugführer von				Mitfahrer von				Fußgänger	Sonstige Personen ²⁾	Verunglückte insgesamt
	Fahrrädern	Straßenbahnen	anderen Fahrzeugen ¹⁾	Fahrzeugen aller Art	Fahrrädern	Straßenbahnen	anderen Fahrzeugen ¹⁾	Fahrzeugen aller Art			

außerhalb von Ortschaften

Getötete	5	-	-	72	-	-	1	20	5	-	97
unter 6	-	-	-	-	-	-	-	1	-	-	1
6 - 10	-	-	-	-	-	-	-	-	-	-	-
10 - 15	-	-	-	-	-	-	-	-	-	-	-
15 - 18	-	-	-	1	-	-	-	1	-	-	2
18 - 21	-	-	-	9	-	-	-	3	-	-	12
21 - 25	-	-	-	7	-	-	-	1	1	-	9
25 - 30	-	-	-	3	-	-	-	1	-	-	4
30 - 35	-	-	-	3	-	-	-	1	-	-	4
35 - 40	1	-	-	5	-	-	-	1	-	-	6
40 - 45	-	-	-	3	-	-	-	-	-	-	3
45 - 50	-	-	-	8	-	-	-	2	-	-	10
50 - 55	1	-	-	6	-	-	-	1	-	-	7
55 - 60	1	-	-	5	-	-	-	-	1	-	6
60 - 65	-	-	-	3	-	-	-	-	-	-	3
65 - 70	-	-	-	8	-	-	-	1	1	-	10
70 - 75	2	-	-	3	-	-	-	1	-	-	4
75 und mehr	-	-	-	8	-	-	1	6	2	-	16
ohne Angabe	-	-	-	-	-	-	-	-	-	-	-
Schwerverletzte	42	-	1	836	-	-	-	261	15	-	1 112
unter 6	-	-	-	-	-	-	-	15	-	-	15
6 - 10	1	-	-	1	-	-	-	9	1	-	11
10 - 15	-	-	-	-	-	-	-	11	-	-	11
15 - 18	-	-	-	10	-	-	-	10	1	-	21
18 - 21	4	-	-	99	-	-	-	20	-	-	119
21 - 25	2	-	-	140	-	-	-	26	4	-	170
25 - 30	5	-	-	105	-	-	-	17	-	-	122
30 - 35	2	-	-	66	-	-	-	20	1	-	87
35 - 40	1	-	-	55	-	-	-	16	1	-	72
40 - 45	2	-	-	72	-	-	-	21	2	-	95
45 - 50	7	-	-	71	-	-	-	17	2	-	90
50 - 55	1	-	-	52	-	-	-	16	-	-	68
55 - 60	5	-	1	61	-	-	-	20	1	-	82
60 - 65	5	-	-	34	-	-	-	8	-	-	42
65 - 70	2	-	-	24	-	-	-	14	-	-	38
70 - 75	2	-	-	25	-	-	-	7	-	-	32
75 und mehr	3	-	-	21	-	-	-	14	2	-	37
ohne Angabe	-	-	-	-	-	-	-	-	-	-	-

1) Eisenbahnen, bespannte Fuhrwerke sowie sonstige und unbekannte Fahrzeuge - 2) mit Handwagen, Handkarren; Tierführer/Treiber und andere Personen

4. Verunglückte bei Straßenverkehrsunfällen

Noch: 4.3 Nach Ortslagen, Art der Verkehrsbeteiligung, Verletzungsschwere und Altersgruppen

Im Alter von ... bis unter ... Jahren	Fahrzeugführer von				Mitfahrer von				Fußgänger	Sonstige Personen ²⁾	Verunglückte insgesamt
	Fahrrädern	Straßenbahnen	anderen Fahrzeugen ¹⁾	Fahrzeugen aller Art	Fahrrädern	Straßenbahnen	anderen Fahrzeugen ¹⁾	Fahrzeugen aller Art			

noch: außerhalb von Ortschaften

Leichtverletzte	52	1	2	2 084	-	-	7	752	23	2	2 861
unter 6	-	-	-	-	-	-	2	49	-	-	49
6 - 10	1	-	-	1	-	-	2	39	-	-	40
10 - 15	2	-	-	2	-	-	1	37	1	-	40
15 - 18	3	-	-	27	-	-	-	46	-	-	73
18 - 21	5	-	-	243	-	-	-	69	4	-	316
21 - 25	8	-	-	301	-	-	-	92	-	-	393
25 - 30	7	-	-	260	-	-	2	67	1	1	329
30 - 35	1	-	-	193	-	-	-	43	3	-	239
35 - 40	1	-	-	151	-	-	-	38	2	-	191
40 - 45	3	1	-	187	-	-	-	35	2	-	224
45 - 50	4	-	-	199	-	-	-	48	3	1	251
50 - 55	5	-	1	167	-	-	-	45	2	-	214
55 - 60	3	-	-	145	-	-	-	29	1	-	175
60 - 65	2	-	1	64	-	-	-	32	1	-	97
65 - 70	3	-	-	53	-	-	-	27	-	-	80
70 - 75	2	-	-	52	-	-	-	33	3	-	88
75 und mehr ohne Angabe	2	-	-	39	-	-	-	23	-	-	62
	-	-	-	-	-	-	-	-	-	-	-
Getötete und Verletzte insgesamt	99	1	3	2 992	-	-	8	1 033	43	2	4 070
unter 6	-	-	-	-	-	-	2	65	-	-	65
6 - 10	2	-	-	2	-	-	2	48	1	-	51
10 - 15	2	-	-	2	-	-	1	48	1	-	51
15 - 18	3	-	-	38	-	-	-	57	1	-	96
18 - 21	9	-	-	351	-	-	-	92	4	-	447
21 - 25	10	-	-	448	-	-	-	119	5	-	572
25 - 30	12	-	-	368	-	-	2	85	1	1	455
30 - 35	3	-	-	262	-	-	-	64	4	-	330
35 - 40	3	-	-	211	-	-	-	55	3	-	269
40 - 45	5	1	-	262	-	-	-	56	4	-	322
45 - 50	11	-	-	278	-	-	-	67	5	1	351
50 - 55	7	-	1	225	-	-	-	62	2	-	289
55 - 60	9	-	1	211	-	-	-	49	3	-	263
60 - 65	7	-	1	101	-	-	-	40	1	-	142
65 - 70	5	-	-	85	-	-	-	42	1	-	128
70 - 75	6	-	-	80	-	-	-	41	3	-	124
75 und mehr ohne Angabe	5	-	-	68	-	-	1	43	4	-	115
	-	-	-	-	-	-	-	-	-	-	-

1) Eisenbahnen, bespannte Fuhrwerke sowie sonstige und unbekannte Fahrzeuge - 2) mit Handwagen, Handkarren; Tierführer/Treiber und andere Personen

4. Verunglückte bei Straßenverkehrsunfällen

Noch: 4.3 Nach Ortslagen, Art der Verkehrsbeteiligung, Verletzungsschwere und Altersgruppen

Im Alter von ... bis unter ... Jahren	Fahrzeugführer von				Mitfahrer von				Fußgänger	Sonstige Personen ²⁾	Verunglückte insgesamt
	Fahrrädern	Straßenbahnen	anderen Fahrzeugen ¹⁾	Fahrzeugen aller Art	Fahrrädern	Straßenbahnen	anderen Fahrzeugen ¹⁾	Fahrzeugen aller Art			

innerhalb und außerhalb von Ortschaften

Getötete	9	-	-	85	-	-	1	20	15	-	120
unter 6	-	-	-	-	-	-	-	1	-	-	1
6 - 10	-	-	-	-	-	-	-	-	-	-	-
10 - 15	2	-	-	2	-	-	-	-	-	-	2
15 - 18	-	-	-	1	-	-	-	1	-	-	2
18 - 21	-	-	-	10	-	-	-	3	-	-	13
21 - 25	-	-	-	8	-	-	-	1	1	-	10
25 - 30	-	-	-	4	-	-	-	1	-	-	5
30 - 35	-	-	-	3	-	-	-	1	-	-	4
35 - 40	1	-	-	7	-	-	-	1	-	-	8
40 - 45	-	-	-	4	-	-	-	-	-	-	4
45 - 50	-	-	-	8	-	-	-	2	-	-	10
50 - 55	1	-	-	6	-	-	-	1	-	-	7
55 - 60	1	-	-	6	-	-	-	-	3	-	9
60 - 65	-	-	-	4	-	-	-	-	-	-	4
65 - 70	-	-	-	8	-	-	-	1	1	-	10
70 - 75	3	-	-	5	-	-	-	1	1	-	7
75 und mehr ohne Angabe	1	-	-	9	-	-	1	6	9	-	24
	-	-	-	-	-	-	-	-	-	-	-
Schwerverletzte	239	-	1	1 384	-	1	1	360	213	1	1 958
unter 6	3	-	-	3	-	-	-	20	9	-	32
6 - 10	9	-	-	9	-	-	-	11	28	-	48
10 - 15	23	-	-	23	-	-	-	12	19	-	54
15 - 18	4	-	-	31	-	-	-	21	9	-	61
18 - 21	11	-	-	141	-	-	-	32	4	-	177
21 - 25	13	-	-	207	-	-	1	40	8	1	256
25 - 30	20	-	-	151	-	-	-	21	4	-	176
30 - 35	10	-	-	103	-	-	-	25	6	-	134
35 - 40	10	-	-	82	-	-	-	19	6	-	107
40 - 45	16	-	-	108	-	-	-	25	9	-	142
45 - 50	25	-	-	124	-	-	-	25	11	-	160
50 - 55	12	-	-	88	-	-	-	16	10	-	114
55 - 60	15	-	1	100	-	-	-	25	8	-	133
60 - 65	19	-	-	60	-	-	-	13	8	-	81
65 - 70	17	-	-	51	-	-	-	18	15	-	84
70 - 75	18	-	-	56	-	-	-	11	17	-	84
75 und mehr ohne Angabe	14	-	-	47	-	1	-	26	42	-	115
	-	-	-	-	-	-	-	-	-	-	-

1) Eisenbahnen, bespannte Fuhrwerke sowie sonstige und unbekannte Fahrzeuge - 2) mit Handwagen, Handkarren; Tierführer/Treiber und andere Personen

4. Verunglückte bei Straßenverkehrsunfällen

Noch: 4.3 Nach Ortslagen, Art der Verkehrsbeteiligung, Verletzungsschwere und Altersgruppen

Im Alter von ... bis unter ... Jahren	Fahrzeugführer von				Mitfahrer von				Fußgänger	Sonstige Personen ²⁾	Verunglückte insgesamt
	Fahrrädern	Straßenbahnen	anderen Fahrzeugen ¹⁾	Fahrzeugen aller Art	Fahrrädern	Straßenbahnen	anderen Fahrzeugen ¹⁾	Fahrzeugen aller Art			

noch: innerhalb und außerhalb von Ortschaften

Leichtverletzte	768	9	10	4 791	4	27	7	1 501	522	11	6 825
unter 6	3	-	-	3	2	2	2	82	18	-	103
6 - 10	28	-	-	28	-	2	2	74	48	-	150
10 - 15	85	-	-	85	1	3	1	76	61	1	223
15 - 18	34	-	-	115	-	1	-	96	21	-	232
18 - 21	37	-	-	483	-	1	-	159	28	-	670
21 - 25	73	3	-	652	1	1	-	173	33	1	859
25 - 30	72	1	-	557	-	1	2	118	35	4	714
30 - 35	42	-	1	428	-	3	-	86	29	-	543
35 - 40	46	-	1	328	-	-	-	72	23	-	423
40 - 45	70	3	-	436	-	1	-	68	21	-	525
45 - 50	55	1	-	441	-	1	-	81	33	2	557
50 - 55	46	1	2	350	-	2	-	87	36	-	473
55 - 60	47	-	2	325	-	1	-	69	29	-	423
60 - 65	25	-	1	162	-	1	-	62	12	1	237
65 - 70	40	-	1	152	-	1	-	64	27	1	244
70 - 75	34	-	-	131	-	6	-	71	24	1	227
75 und mehr	29	-	2	108	-	-	-	63	43	-	214
ohne Angabe	2	-	-	7	-	-	-	-	1	-	8
Getötete und Verletzte insgesamt	1 016	9	11	6 260	4	28	9	1 881	750	12	8 903
unter 6	6	-	-	6	2	2	2	103	27	-	136
6 - 10	37	-	-	37	-	2	2	85	76	-	198
10 - 15	110	-	-	110	1	3	1	88	80	1	279
15 - 18	38	-	-	147	-	1	-	118	30	-	295
18 - 21	48	-	-	634	-	1	-	194	32	-	860
21 - 25	86	3	-	867	1	1	1	214	42	2	1 125
25 - 30	92	1	-	712	-	1	2	140	39	4	895
30 - 35	52	-	1	534	-	3	-	112	35	-	681
35 - 40	57	-	1	417	-	-	-	92	29	-	538
40 - 45	86	3	-	548	-	1	-	93	30	-	671
45 - 50	80	1	-	573	-	1	-	108	44	2	727
50 - 55	59	1	2	444	-	2	-	104	46	-	594
55 - 60	63	-	3	431	-	1	-	94	40	-	565
60 - 65	44	-	1	226	-	1	-	75	20	1	322
65 - 70	57	-	1	211	-	1	-	83	43	1	338
70 - 75	55	-	-	192	-	6	-	83	42	1	318
75 und mehr	44	-	2	164	-	1	1	95	94	-	353
ohne Angabe	2	-	-	7	-	-	-	-	1	-	8

1) Eisenbahnen, bespannte Fuhrwerke sowie sonstige und unbekannte Fahrzeuge - 2) mit Handwagen, Handkarren; Tierführer/Treiber und andere Personen

4. Verunglückte bei Straßenverkehrsunfällen

4.4 Nach Ortslagen, Art der Verkehrsbeteiligung, Verletzungsschwere, Geschlecht und Altersgruppen

Im Alter von ... bis unter ... Jahren	Insgesamt ¹⁾	Darunter									
		männlich					weiblich				
		zusammen	darunter				zusammen	darunter			
			Fahrer und Mitfahrer von					Fahrer und Mitfahrer von			
Personen- kraftwagen	Motorzwei- rädern	Fahrrädern	Fußgänger	Personen- kraftwagen	Motorzwei- rädern	Fahrrädern	Fußgänger				

innerhalb von Ortschaften

Getötete	23	13	4	3	2	3	10	1	-	2	7
unter 6	-	-	-	-	-	-	-	-	-	-	-
6 - 10	-	-	-	-	-	-	-	-	-	-	-
10 - 15	2	-	-	-	-	-	2	-	-	2	-
15 - 18	-	-	-	-	-	-	-	-	-	-	-
18 - 21	1	1	1	-	-	-	-	-	-	-	-
21 - 25	1	1	1	-	-	-	-	-	-	-	-
25 - 30	1	1	-	1	-	-	-	-	-	-	-
30 - 35	-	-	-	-	-	-	-	-	-	-	-
35 - 40	2	2	1	1	-	-	-	-	-	-	-
40 - 45	1	1	-	-	-	-	-	-	-	-	-
45 - 50	-	-	-	-	-	-	-	-	-	-	-
50 - 55	-	-	-	-	-	-	-	-	-	-	-
55 - 60	3	-	-	-	-	-	3	1	-	-	2
60 - 65	1	1	-	1	-	-	-	-	-	-	-
65 - 70	-	-	-	-	-	-	-	-	-	-	-
70 - 75	3	2	1	-	1	-	1	-	-	-	1
75 und mehr	8	4	-	-	1	3	4	-	-	-	4
ohne Angabe	-	-	-	-	-	-	-	-	-	-	-
Schwerverletzte	846	529	150	126	137	86	317	122	17	60	112
unter 6	17	11	4	-	1	6	6	-	-	2	3
6 - 10	37	20	1	-	6	13	17	1	-	2	14
10 - 15	43	26	-	-	17	9	17	1	-	6	10
15 - 18	40	28	6	17	2	3	12	3	2	2	5
18 - 21	58	43	21	10	6	2	15	10	2	1	2
21 - 25	86	57	24	18	8	2	29	23	1	3	2
25 - 30	54	41	13	10	12	3	13	8	1	3	1
30 - 35	47	30	9	10	5	2	17	10	1	3	3
35 - 40	35	18	7	4	6	-	17	6	2	3	5
40 - 45	47	37	9	8	11	5	10	1	3	3	2
45 - 50	70	43	11	14	8	5	27	12	1	10	4
50 - 55	46	28	6	10	9	3	18	9	-	2	7
55 - 60	51	37	7	15	7	5	14	7	2	3	2
60 - 65	39	21	5	3	9	3	18	8	-	5	5
65 - 70	46	19	3	4	9	3	27	8	1	6	12
70 - 75	52	32	11	1	12	8	20	7	-	4	9
75 und mehr	78	38	13	2	9	14	40	8	1	2	26
ohne Angabe	-	-	-	-	-	-	-	-	-	-	-

1) einschließlich ohne Angabe des Geschlechts

4. Verunglückte bei Straßenverkehrsunfällen

Noch: 4.4 Nach Ortslagen, Art der Verkehrsbeteiligung, Verletzungsschwere, Geschlecht und Altersgruppen

Im Alter von ... bis unter ... Jahren	Insgesamt ¹⁾	Darunter									
		männlich					weiblich				
		zusammen	darunter				zusammen	darunter			
			Fahrer und Mitfahrer von			Fußgänger		Fahrer und Mitfahrer von			Fußgänger
Personen- kraftwagen	Motorzwei- rädern	Fahrrädern	Personen- kraftwagen	Motorzwei- rädern	Fahrrädern						

noch: innerhalb von Ortschaften

Leichtverletzte	3 964	2 053	901	271	487	251	1 904	1 280	56	231	248
unter 6	54	29	13	-	1	12	25	14	-	4	6
6 - 10	110	61	12	-	20	26	49	15	-	7	22
10 - 15	183	108	11	1	63	28	75	15	2	21	32
15 - 18	159	92	12	46	24	10	67	32	12	7	11
18 - 21	354	193	113	37	23	12	161	128	10	9	12
21 - 25	466	258	143	33	52	15	208	168	5	14	18
25 - 30	385	209	104	26	44	21	176	132	4	21	13
30 - 35	304	162	77	27	28	13	142	109	3	13	13
35 - 40	232	121	49	17	31	13	111	81	2	14	8
40 - 45	301	148	65	15	44	10	153	106	6	23	9
45 - 50	306	145	64	16	32	14	161	118	4	19	16
50 - 55	259	113	45	12	30	18	146	109	5	11	16
55 - 60	248	125	58	16	27	13	123	85	2	17	15
60 - 65	140	68	38	8	12	5	72	52	-	11	6
65 - 70	164	81	41	4	21	12	83	44	1	16	15
70 - 75	139	74	29	6	22	13	65	34	-	10	8
75 und mehr	152	66	27	7	13	16	86	38	-	14	27
ohne Angabe	8	-	-	-	-	-	1	-	-	-	1
Getötete und Verletzte insgesamt	4 833	2 595	1 055	400	626	340	2 231	1 403	73	293	367
unter 6	71	40	17	-	2	18	31	14	-	6	9
6 - 10	147	81	13	-	26	39	66	16	-	9	36
10 - 15	228	134	11	1	80	37	94	16	2	29	42
15 - 18	199	120	18	63	26	13	79	35	14	9	16
18 - 21	413	237	135	47	29	14	176	138	12	10	14
21 - 25	553	316	168	51	60	17	237	191	6	17	20
25 - 30	440	251	117	37	56	24	189	140	5	24	14
30 - 35	351	192	86	37	33	15	159	119	4	16	16
35 - 40	269	141	57	22	37	13	128	87	4	17	13
40 - 45	349	186	74	23	55	15	163	107	9	26	11
45 - 50	376	188	75	30	40	19	188	130	5	29	20
50 - 55	305	141	51	22	39	21	164	118	5	13	23
55 - 60	302	162	65	31	34	18	140	93	4	20	19
60 - 65	180	90	43	12	21	8	90	60	-	16	11
65 - 70	210	100	44	8	30	15	110	52	2	22	27
70 - 75	194	108	41	7	35	21	86	41	-	14	18
75 und mehr	238	108	40	9	23	33	130	46	1	16	57
ohne Angabe	8	-	-	-	-	-	1	-	-	-	1

1) einschließlich ohne Angabe des Geschlechts

4. Verunglückte bei Straßenverkehrsunfällen

Noch: 4.4 Nach Ortslagen, Art der Verkehrsbeteiligung, Verletzungsschwere, Geschlecht und Altersgruppen

Im Alter von ... bis unter ... Jahren	Insgesamt ¹⁾	Darunter									
		männlich					weiblich				
		zusammen	darunter			Fußgänger	zusammen	darunter			Fußgänger
			Fahrer und Mitfahrer von		Fahrrädern			Fahrer und Mitfahrer von		Fahrrädern	
	Personen- kraftwagen	Motorzwei- rädern	Fahrrädern		Personen- kraftwagen	Motorzwei- rädern	Fahrrädern				

außerhalb von Ortschaften, ohne Autobahn

Getötete	82	62	44	6	5	4	20	17	2	-	-
unter 6	1	-	-	-	-	-	1	1	-	-	-
6 - 10	-	-	-	-	-	-	-	-	-	-	-
10 - 15	-	-	-	-	-	-	-	-	-	-	-
15 - 18	2	2	1	1	-	-	-	-	-	-	-
18 - 21	11	7	7	-	-	-	4	3	1	-	-
21 - 25	7	5	5	-	-	-	2	2	-	-	-
25 - 30	3	2	2	-	-	-	1	1	-	-	-
30 - 35	3	3	2	1	-	-	-	-	-	-	-
35 - 40	5	5	4	-	1	-	-	-	-	-	-
40 - 45	3	2	1	1	-	-	1	1	-	-	-
45 - 50	6	5	3	1	-	-	1	1	-	-	-
50 - 55	7	5	2	1	1	-	2	2	-	-	-
55 - 60	6	6	4	-	1	1	-	-	-	-	-
60 - 65	2	2	-	1	-	-	-	-	-	-	-
65 - 70	8	7	6	-	-	1	1	1	-	-	-
70 - 75	4	3	1	-	2	-	1	1	-	-	-
75 und mehr	14	8	6	-	-	2	6	4	1	-	-
ohne Angabe	-	-	-	-	-	-	-	-	-	-	-
Schwerverletzte	867	560	336	144	32	11	307	269	22	10	4
unter 6	11	5	5	-	-	-	6	6	-	-	-
6 - 10	8	2	1	-	1	-	6	5	-	-	1
10 - 15	9	2	2	-	-	-	7	6	1	-	-
15 - 18	18	13	3	9	-	1	5	5	-	-	-
18 - 21	105	72	55	13	3	-	33	31	1	1	-
21 - 25	138	100	66	27	2	3	38	37	-	-	1
25 - 30	92	63	39	20	3	-	29	26	1	2	-
30 - 35	59	44	17	19	2	1	15	12	3	-	-
35 - 40	55	30	19	7	1	1	25	21	3	-	-
40 - 45	70	47	22	16	2	1	23	18	4	-	1
45 - 50	67	47	25	10	7	2	20	15	5	-	-
50 - 55	48	26	14	9	-	-	22	19	2	1	-
55 - 60	65	38	16	6	4	1	27	25	1	1	-
60 - 65	32	22	12	4	5	-	10	9	1	-	-
65 - 70	33	15	12	2	-	-	18	16	-	2	-
70 - 75	25	17	15	2	-	-	8	6	-	2	-
75 und mehr	32	17	13	-	2	1	15	12	-	1	1
ohne Angabe	-	-	-	-	-	-	-	-	-	-	-

1) einschließlich ohne Angabe des Geschlechts

4. Verunglückte bei Straßenverkehrsunfällen

Noch: 4.4 Nach Ortslagen, Art der Verkehrsbeteiligung, Verletzungsschwere, Geschlecht und Altersgruppen

Im Alter von ... bis unter ... Jahren	Insgesamt ¹⁾	Darunter									
		männlich					weiblich				
		zusammen	darunter			Fußgänger	zusammen	darunter			Fußgänger
			Fahrer und Mitfahrer von					Fahrer und Mitfahrer von			
	Personen- kraftwagen	Motorzwei- rädern	Fahrrädern		Personen- kraftwagen	Motorzwei- rädern	Fahrrädern				

noch: außerhalb von Ortschaften, ohne Autobahn

Leichtverletzte	2 228	1 272	948	128	41	17	956	889	25	11	4
unter 6	39	22	20	-	-	-	17	16	-	-	-
6 - 10	34	16	15	-	1	-	18	15	-	-	-
10 - 15	33	13	9	1	1	1	20	16	-	1	-
15 - 18	62	38	17	17	3	-	24	18	6	-	-
18 - 21	275	176	156	11	4	2	99	92	2	1	1
21 - 25	313	155	126	10	8	-	158	150	4	-	-
25 - 30	258	152	107	20	5	1	106	99	3	2	-
30 - 35	172	104	75	15	-	3	68	64	2	1	-
35 - 40	139	81	54	4	1	1	58	54	3	-	1
40 - 45	169	99	60	16	3	2	70	66	2	-	-
45 - 50	186	102	70	13	3	2	84	78	2	1	-
50 - 55	173	99	67	5	2	2	74	66	1	3	-
55 - 60	134	75	56	8	2	-	59	56	-	1	1
60 - 65	61	34	27	1	2	1	27	27	-	-	-
65 - 70	60	36	28	5	2	-	24	23	-	1	-
70 - 75	66	37	31	2	2	2	29	28	-	-	1
75 und mehr	54	33	30	-	2	-	21	21	-	-	-
ohne Angabe	-	-	-	-	-	-	-	-	-	-	-
Getötete und Verletzte insgesamt	3 177	1 894	1 328	278	78	32	1 283	1 175	49	21	8
unter 6	51	27	25	-	-	-	24	23	-	-	-
6 - 10	42	18	16	-	2	-	24	20	-	-	1
10 - 15	42	15	11	1	1	1	27	22	1	1	-
15 - 18	82	53	21	27	3	1	29	23	6	-	-
18 - 21	391	255	218	24	7	2	136	126	4	2	1
21 - 25	458	260	197	37	10	3	198	189	4	-	1
25 - 30	353	217	148	40	8	1	136	126	4	4	-
30 - 35	234	151	94	35	2	4	83	76	5	1	-
35 - 40	199	116	77	11	3	2	83	75	6	-	1
40 - 45	242	148	83	33	5	3	94	85	6	-	1
45 - 50	259	154	98	24	10	4	105	94	7	1	-
50 - 55	228	130	83	15	3	2	98	87	3	4	-
55 - 60	205	119	76	14	7	2	86	81	1	2	1
60 - 65	95	58	39	6	7	1	37	36	1	-	-
65 - 70	101	58	46	7	2	1	43	40	-	3	-
70 - 75	95	57	47	4	4	2	38	35	-	2	1
75 und mehr	100	58	49	-	4	3	42	37	1	1	1
ohne Angabe	-	-	-	-	-	-	-	-	-	-	-

1) einschließlich ohne Angabe des Geschlechts

4. Verunglückte bei Straßenverkehrsunfällen

Noch: 4.4 Nach Ortslagen, Art der Verkehrsbeteiligung, Verletzungsschwere, Geschlecht und Altersgruppen

Im Alter von ... bis unter ... Jahren	Insgesamt ¹⁾	Darunter									
		männlich					weiblich				
		zusammen	darunter				zusammen	darunter			
			Fahrer und Mitfahrer von					Fahrer und Mitfahrer von			
Personen-kraftwagen	Motorzwei-rädern	Fahrrädern	Fußgänger	Personen-kraftwagen	Motorzwei-rädern	Fahrrädern	Fußgänger				

auf Autobahnen

Getötete	15	11	7	1	-	1	4	4	-	-	-
unter 6	-	-	-	-	-	-	-	-	-	-	-
6 - 10	-	-	-	-	-	-	-	-	-	-	-
10 - 15	-	-	-	-	-	-	-	-	-	-	-
15 - 18	-	-	-	-	-	-	-	-	-	-	-
18 - 21	1	-	-	-	-	-	1	1	-	-	-
21 - 25	2	1	-	-	-	1	1	1	-	-	-
25 - 30	1	1	-	1	-	-	-	-	-	-	-
30 - 35	1	1	1	-	-	-	-	-	-	-	-
35 - 40	1	1	1	-	-	-	-	-	-	-	-
40 - 45	-	-	-	-	-	-	-	-	-	-	-
45 - 50	4	4	3	-	-	-	-	-	-	-	-
50 - 55	-	-	-	-	-	-	-	-	-	-	-
55 - 60	-	-	-	-	-	-	-	-	-	-	-
60 - 65	1	1	-	-	-	-	-	-	-	-	-
65 - 70	2	1	1	-	-	-	1	1	-	-	-
70 - 75	-	-	-	-	-	-	-	-	-	-	-
75 und mehr	2	1	1	-	-	-	1	1	-	-	-
ohne Angabe	-	-	-	-	-	-	-	-	-	-	-
Schwerverletzte	245	169	131	6	-	-	76	75	-	-	-
unter 6	4	1	1	-	-	-	3	3	-	-	-
6 - 10	3	1	1	-	-	-	2	2	-	-	-
10 - 15	2	-	-	-	-	-	2	2	-	-	-
15 - 18	3	-	-	-	-	-	3	2	-	-	-
18 - 21	14	6	5	-	-	-	8	8	-	-	-
21 - 25	32	23	21	1	-	-	9	9	-	-	-
25 - 30	30	21	14	-	-	-	9	9	-	-	-
30 - 35	28	21	19	-	-	-	7	7	-	-	-
35 - 40	17	13	6	2	-	-	4	4	-	-	-
40 - 45	25	19	13	-	-	-	6	6	-	-	-
45 - 50	23	18	16	-	-	-	5	5	-	-	-
50 - 55	20	15	10	-	-	-	5	5	-	-	-
55 - 60	17	12	10	1	-	-	5	5	-	-	-
60 - 65	10	8	6	1	-	-	2	2	-	-	-
65 - 70	5	4	3	-	-	-	1	1	-	-	-
70 - 75	7	4	3	1	-	-	3	3	-	-	-
75 und mehr	5	3	3	-	-	-	2	2	-	-	-
ohne Angabe	-	-	-	-	-	-	-	-	-	-	-

1) einschließlich ohne Angabe des Geschlechts

4. Verunglückte bei Straßenverkehrsunfällen

Noch: 4.4 Nach Ortslagen, Art der Verkehrsbeteiligung, Verletzungsschwere, Geschlecht und Altersgruppen

Im Alter von ... bis unter ... Jahren	Insgesamt ¹⁾	Darunter									
		männlich					weiblich				
		zusammen	darunter				zusammen	darunter			
			Fahrer und Mitfahrer von			Fußgänger		Fahrer und Mitfahrer von			Fußgänger
Personen- kraftwagen	Motorzwei- rädern	Fahrrädern	Fußgänger	Personen- kraftwagen	Motorzwei- rädern	Fahrrädern	Fußgänger				

noch: auf Autobahnen

Leichtverletzte	633	369	292	4	-	2	264	257	-	-	-
unter 6	10	4	4	-	-	-	6	6	-	-	-
6 - 10	6	4	4	-	-	-	2	2	-	-	-
10 - 15	7	2	2	-	-	-	5	5	-	-	-
15 - 18	11	4	4	-	-	-	7	7	-	-	-
18 - 21	41	21	18	-	-	1	20	20	-	-	-
21 - 25	80	37	33	-	-	-	43	43	-	-	-
25 - 30	71	34	28	-	-	-	37	34	-	-	-
30 - 35	67	47	35	-	-	-	20	20	-	-	-
35 - 40	52	34	24	2	-	-	18	16	-	-	-
40 - 45	55	39	27	-	-	-	16	15	-	-	-
45 - 50	65	37	24	1	-	1	28	28	-	-	-
50 - 55	41	27	19	-	-	-	14	13	-	-	-
55 - 60	41	27	22	1	-	-	14	14	-	-	-
60 - 65	36	23	20	-	-	-	13	13	-	-	-
65 - 70	20	11	10	-	-	-	9	9	-	-	-
70 - 75	22	12	12	-	-	-	10	10	-	-	-
75 und mehr	8	6	6	-	-	-	2	2	-	-	-
ohne Angabe	-	-	-	-	-	-	-	-	-	-	-
Getötete und Verletzte insgesamt	893	549	430	11	-	3	344	336	-	-	-
unter 6	14	5	5	-	-	-	9	9	-	-	-
6 - 10	9	5	5	-	-	-	4	4	-	-	-
10 - 15	9	2	2	-	-	-	7	7	-	-	-
15 - 18	14	4	4	-	-	-	10	9	-	-	-
18 - 21	56	27	23	-	-	1	29	29	-	-	-
21 - 25	114	61	54	1	-	1	53	53	-	-	-
25 - 30	102	56	42	1	-	-	46	43	-	-	-
30 - 35	96	69	55	-	-	-	27	27	-	-	-
35 - 40	70	48	31	4	-	-	22	20	-	-	-
40 - 45	80	58	40	-	-	-	22	21	-	-	-
45 - 50	92	59	43	1	-	1	33	33	-	-	-
50 - 55	61	42	29	-	-	-	19	18	-	-	-
55 - 60	58	39	32	2	-	-	19	19	-	-	-
60 - 65	47	32	26	1	-	-	15	15	-	-	-
65 - 70	27	16	14	-	-	-	11	11	-	-	-
70 - 75	29	16	15	1	-	-	13	13	-	-	-
75 und mehr	15	10	10	-	-	-	5	5	-	-	-
ohne Angabe	-	-	-	-	-	-	-	-	-	-	-

1) einschließlich ohne Angabe des Geschlechts

4. Verunglückte bei Straßenverkehrsunfällen

Noch: 4.4 Nach Ortslagen, Art der Verkehrsbeteiligung, Verletzungsschwere, Geschlecht und Altersgruppen

Im Alter von ... bis unter ... Jahren	Insgesamt ¹⁾	Darunter									
		männlich					weiblich				
		zusammen	darunter				zusammen	darunter			
			Fahrer und Mitfahrer von					Fahrer und Mitfahrer von			
Personen- kraftwagen	Motorzwei- rädern	Fahrrädern	Fußgänger	Personen- kraftwagen	Motorzwei- rädern	Fahrrädern	Fußgänger				

innerhalb und außerhalb von Ortschaften

Getötete	120	86	55	10	7	8	34	22	2	2	7
unter 6	1	-	-	-	-	-	1	1	-	-	-
6 - 10	-	-	-	-	-	-	-	-	-	-	-
10 - 15	2	-	-	-	-	-	2	-	-	2	-
15 - 18	2	2	1	1	-	-	-	-	-	-	-
18 - 21	13	8	8	-	-	-	5	4	1	-	-
21 - 25	10	7	6	-	-	1	3	3	-	-	-
25 - 30	5	4	2	2	-	-	1	1	-	-	-
30 - 35	4	4	3	1	-	-	-	-	-	-	-
35 - 40	8	8	6	1	1	-	-	-	-	-	-
40 - 45	4	3	1	1	-	-	1	1	-	-	-
45 - 50	10	9	6	1	-	-	1	1	-	-	-
50 - 55	7	5	2	1	1	-	2	2	-	-	-
55 - 60	9	6	4	-	1	1	3	1	-	-	2
60 - 65	4	4	-	2	-	-	-	-	-	-	-
65 - 70	10	8	7	-	-	1	2	2	-	-	-
70 - 75	7	5	2	-	3	-	2	1	-	-	1
75 und mehr ohne Angabe	24	13	7	-	1	5	11	5	1	-	4
	-	-	-	-	-	-	-	-	-	-	-
Schwerverletzte	1 958	1 258	617	276	169	97	700	466	39	70	116
unter 6	32	17	10	-	1	6	15	9	-	2	3
6 - 10	48	23	3	-	7	13	25	8	-	2	15
10 - 15	54	28	2	-	17	9	26	9	1	6	10
15 - 18	61	41	9	26	2	4	20	10	2	2	5
18 - 21	177	121	81	23	9	2	56	49	3	2	2
21 - 25	256	180	111	46	10	5	76	69	1	3	3
25 - 30	176	125	66	30	15	3	51	43	2	5	1
30 - 35	134	95	45	29	7	3	39	29	4	3	3
35 - 40	107	61	32	13	7	1	46	31	5	3	5
40 - 45	142	103	44	24	13	6	39	25	7	3	3
45 - 50	160	108	52	24	15	7	52	32	6	10	4
50 - 55	114	69	30	19	9	3	45	33	2	3	7
55 - 60	133	87	33	22	11	6	46	37	3	4	2
60 - 65	81	51	23	8	14	3	30	19	1	5	5
65 - 70	84	38	18	6	9	3	46	25	1	8	12
70 - 75	84	53	29	4	12	8	31	16	-	6	9
75 und mehr ohne Angabe	115	58	29	2	11	15	57	22	1	3	27
	-	-	-	-	-	-	-	-	-	-	-

1) einschließlich ohne Angabe des Geschlechts

4. Verunglückte bei Straßenverkehrsunfällen

Noch: 4.4 Nach Ortslagen, Art der Verkehrsbeteiligung, Verletzungsschwere, Geschlecht und Altersgruppen

Im Alter von ... bis unter ... Jahren	Insgesamt ¹⁾	Darunter									
		männlich					weiblich				
		zusammen	darunter			Fußgänger	zusammen	darunter			Fußgänger
			Fahrer und Mitfahrer von		Fahrer und Mitfahrer von			Fahrer und Mitfahrer von		Fahrer und Mitfahrer von	
	Personen- kraftwagen	Motorzwei- rädern	Fahrrädern		Personen- kraftwagen	Motorzwei- rädern	Fahrrädern				

noch: innerhalb und außerhalb von Ortschaften

Leichtverletzte	6 825	3 694	2 141	403	528	270	3 124	2 426	81	242	252
unter 6	103	55	37	-	1	12	48	36	-	4	6
6 - 10	150	81	31	-	21	26	69	32	-	7	22
10 - 15	223	123	22	2	64	29	100	36	2	22	32
15 - 18	232	134	33	63	27	10	98	57	18	7	11
18 - 21	670	390	287	48	27	15	280	240	12	10	13
21 - 25	859	450	302	43	60	15	409	361	9	14	18
25 - 30	714	395	239	46	49	22	319	265	7	23	13
30 - 35	543	313	187	42	28	16	230	193	5	14	13
35 - 40	423	236	127	23	32	14	187	151	5	14	9
40 - 45	525	286	152	31	47	12	239	187	8	23	9
45 - 50	557	284	158	30	35	17	273	224	6	20	16
50 - 55	473	239	131	17	32	20	234	188	6	14	16
55 - 60	423	227	136	25	29	13	196	155	2	18	16
60 - 65	237	125	85	9	14	6	112	92	-	11	6
65 - 70	244	128	79	9	23	12	116	76	1	17	15
70 - 75	227	123	72	8	24	15	104	72	-	10	9
75 und mehr	214	105	63	7	15	16	109	61	-	14	27
ohne Angabe	8	-	-	-	-	-	1	-	-	-	1
Getötete und Verletzte insgesamt	8 903	5 038	2 813	689	704	375	3 858	2 914	122	314	375
unter 6	136	72	47	-	2	18	64	46	-	6	9
6 - 10	198	104	34	-	28	39	94	40	-	9	37
10 - 15	279	151	24	2	81	38	128	45	3	30	42
15 - 18	295	177	43	90	29	14	118	67	20	9	16
18 - 21	860	519	376	71	36	17	341	293	16	12	15
21 - 25	1 125	637	419	89	70	21	488	433	10	17	21
25 - 30	895	524	307	78	64	25	371	309	9	28	14
30 - 35	681	412	235	72	35	19	269	222	9	17	16
35 - 40	538	305	165	37	40	15	233	182	10	17	14
40 - 45	671	392	197	56	60	18	279	213	15	26	12
45 - 50	727	401	216	55	50	24	326	257	12	30	20
50 - 55	594	313	163	37	42	23	281	223	8	17	23
55 - 60	565	320	173	47	41	20	245	193	5	22	20
60 - 65	322	180	108	19	28	9	142	111	1	16	11
65 - 70	338	174	104	15	32	16	164	103	2	25	27
70 - 75	318	181	103	12	39	23	137	89	-	16	19
75 und mehr	353	176	99	9	27	36	177	88	2	17	58
ohne Angabe	8	-	-	-	-	-	1	-	-	-	1

1) einschließlich ohne Angabe des Geschlechts

4. Verunglückte bei Straßenverkehrsunfällen

4.5 Nach Ortslagen, Art der Verkehrsbeteiligung, Verletzungsschwere und Monaten

Art der Verkehrsbeteiligung	Insgesamt	Januar	Februar	März	April	Mai	Juni	Juli	August	September	Oktober	November	Dezember
Verletzungsschwere													
innerhalb und außerhalb von Ortschaften													
Insgesamt													
Verunglückte	8 903	601	446	641	734	750	938	879	922	817	813	766	596
davon Getötete	120	12	4	2	13	11	16	9	9	8	18	12	6
Schwerverletzte	1 958	123	86	134	176	164	216	208	198	190	210	150	103
Leichtverletzte	6 825	466	356	505	545	575	706	662	715	619	585	604	487
darunter													
Mofas, Mopeds													
Verunglückte	225	1	4	12	12	26	38	35	35	22	30	10	-
davon Getötete	3	-	-	-	-	-	-	1	1	-	1	-	-
Schwerverletzte	73	1	2	3	5	8	9	13	8	5	13	6	-
Leichtverletzte	149	-	2	9	7	18	29	21	26	17	16	4	-
Motorräder													
Verunglückte	588	1	-	16	71	72	114	100	82	59	59	14	-
davon Getötete	9	-	-	-	1	1	2	3	-	1	1	-	-
Schwerverletzte	242	-	-	7	30	37	43	38	35	24	25	3	-
Leichtverletzte	337	1	-	9	40	34	69	59	47	34	33	11	-
Personenkraftwagen													
Verunglückte	5 730	471	327	462	446	442	502	505	524	523	521	547	460
davon Getötete	77	10	4	1	8	8	11	4	5	5	11	7	3
Schwerverletzte	1 083	88	60	81	97	79	93	103	87	111	114	99	71
Leichtverletzte	4 570	373	263	380	341	355	398	398	432	407	396	441	386
Fahrräder													
Verunglückte	1 020	16	22	59	103	98	163	136	157	109	90	64	3
davon Getötete	9	-	-	-	1	-	1	1	2	1	1	2	-
Schwerverletzte	239	7	3	12	22	18	40	27	41	30	25	13	1
Leichtverletzte	772	9	19	47	80	80	122	108	114	78	64	49	2
Fußgänger													
Verunglückte	750	65	47	56	64	59	71	51	67	60	67	68	75
davon Getötete	15	1	-	-	3	2	-	-	1	-	3	3	2
Schwerverletzte	213	17	16	19	15	14	20	15	21	12	20	22	22
Leichtverletzte	522	47	31	37	46	43	51	36	45	48	44	43	51
innerhalb von Ortschaften													
Insgesamt													
Verunglückte	4 833	276	208	361	459	426	542	484	523	451	427	397	279
davon Getötete	23	2	-	-	3	1	3	3	3	-	4	4	-
Schwerverletzte	846	43	37	65	77	74	91	100	86	72	93	72	36
Leichtverletzte	3 964	231	171	296	379	351	448	381	434	379	330	321	243
darunter													
Mofas, Mopeds													
Verunglückte	178	-	3	11	12	22	30	22	25	19	26	8	-
davon Getötete	1	-	-	-	-	-	-	-	1	-	-	-	-
Schwerverletzte	54	-	2	2	5	7	6	9	3	4	11	5	-
Leichtverletzte	123	-	1	9	7	15	24	13	21	15	15	3	-
Motorräder													
Verunglückte	297	1	-	9	37	34	57	52	46	25	28	8	-
davon Getötete	2	-	-	-	-	-	1	1	-	-	-	-	-
Schwerverletzte	89	-	-	4	12	15	14	12	15	8	6	3	-
Leichtverletzte	206	1	-	5	25	19	42	39	31	17	22	5	-
Personenkraftwagen													
Verunglückte	2 461	181	110	216	231	193	222	210	232	235	211	232	188
davon Getötete	5	1	-	-	2	-	-	1	-	-	1	-	-
Schwerverletzte	272	19	15	23	27	22	17	33	16	26	32	29	13
Leichtverletzte	2 184	161	95	193	202	171	205	176	216	209	178	203	175
Fahrräder													
Verunglückte	921	15	20	56	92	88	145	130	136	96	81	59	3
davon Getötete	4	-	-	-	-	-	1	1	1	-	-	1	-
Schwerverletzte	197	6	2	11	17	14	31	25	31	23	23	13	1
Leichtverletzte	720	9	18	45	75	74	113	104	104	73	58	45	2
Fußgänger													
Verunglückte	707	61	46	54	61	56	68	47	60	57	63	64	70
davon Getötete	10	1	-	-	1	1	-	-	1	-	3	3	-
Schwerverletzte	198	16	15	18	14	14	20	15	19	10	16	20	21
Leichtverletzte	499	44	31	36	46	41	48	32	40	47	44	41	49

4. Verunglückte bei Straßenverkehrsunfällen

Noch: 4.5 Nach Ortslagen, Art der Verkehrsbeteiligung, Verletzungsschwere und Monaten

Art der Verkehrsbeteiligung	Insgesamt	Januar	Februar	März	April	Mai	Juni	Juli	August	September	Oktober	November	Dezember
-----------------------------	-----------	--------	---------	------	-------	-----	------	------	--------	-----------	---------	----------	----------

außerhalb von Ortschaften, ohne Autobahn													
Insgesamt													
Verunglückte	3 177	258	181	210	215	241	341	283	334	312	297	291	214
davon Getötete	82	8	3	2	9	6	10	4	6	7	14	8	5
Schwerverletzte	867	64	35	53	77	71	109	68	97	101	90	63	39
Leichtverletzte	2 228	186	143	155	129	164	222	211	231	204	193	220	170
darunter													
Mofas, Mopeds													
Verunglückte	47	1	1	1	-	4	8	13	10	3	4	2	-
davon Getötete	2	-	-	-	-	-	-	1	-	-	1	-	-
Schwerverletzte	19	1	-	1	-	1	3	4	5	1	2	1	-
Leichtverletzte	26	-	1	-	-	3	5	8	5	2	1	1	-
Motorräder													
Verunglückte	280	-	-	7	33	38	55	46	35	31	29	6	-
davon Getötete	6	-	-	-	-	1	1	2	-	1	1	-	-
Schwerverletzte	147	-	-	3	18	22	27	24	20	15	18	-	-
Leichtverletzte	127	-	-	4	15	15	27	20	15	15	10	6	-
Personenkraftwagen													
Verunglückte	2 503	238	165	187	160	176	238	193	233	243	232	251	187
davon Getötete	61	8	3	1	6	5	8	1	5	5	10	7	2
Schwerverletzte	605	58	31	45	51	41	64	34	58	72	59	57	35
Leichtverletzte	1 837	172	131	141	103	130	166	158	170	166	163	187	150
Fahrräder													
Verunglückte	99	1	2	3	11	10	18	6	21	13	9	5	-
davon Getötete	5	-	-	-	1	-	-	-	1	1	1	1	-
Schwerverletzte	42	1	1	1	5	4	9	2	10	7	2	-	-
Leichtverletzte	52	-	1	2	5	6	9	4	10	5	6	4	-
Fußgänger													
Verunglückte	40	4	1	2	3	2	3	4	6	3	4	4	4
davon Getötete	4	-	-	-	2	-	-	-	-	-	-	-	2
Schwerverletzte	15	1	1	1	1	-	-	-	2	2	4	2	1
Leichtverletzte	21	3	-	1	-	2	3	4	4	1	-	2	1

auf Autobahnen													
Insgesamt													
Verunglückte	893	67	57	70	60	83	55	112	65	54	89	78	103
davon Getötete	15	2	1	-	1	4	3	2	-	1	-	-	1
Schwerverletzte	245	16	14	16	22	19	16	40	15	17	27	15	28
Leichtverletzte	633	49	42	54	37	60	36	70	50	36	62	63	74
darunter													
Mofas, Mopeds													
Verunglückte	-	-	-	-	-	-	-	-	-	-	-	-	-
davon Getötete	-	-	-	-	-	-	-	-	-	-	-	-	-
Schwerverletzte	-	-	-	-	-	-	-	-	-	-	-	-	-
Leichtverletzte	-	-	-	-	-	-	-	-	-	-	-	-	-
Motorräder													
Verunglückte	11	-	-	-	1	-	2	2	1	3	2	-	-
davon Getötete	1	-	-	-	1	-	-	-	-	-	-	-	-
Schwerverletzte	6	-	-	-	-	-	2	2	-	1	1	-	-
Leichtverletzte	4	-	-	-	-	-	-	-	1	2	1	-	-
Personenkraftwagen													
Verunglückte	766	52	52	59	55	73	42	102	59	45	78	64	85
davon Getötete	11	1	1	-	-	3	3	2	-	-	-	-	1
Schwerverletzte	206	11	14	13	19	16	12	36	13	13	23	13	23
Leichtverletzte	549	40	37	46	36	54	27	64	46	32	55	51	61
Fahrräder													
Verunglückte	-	-	-	-	-	-	-	-	-	-	-	-	-
davon Getötete	-	-	-	-	-	-	-	-	-	-	-	-	-
Schwerverletzte	-	-	-	-	-	-	-	-	-	-	-	-	-
Leichtverletzte	-	-	-	-	-	-	-	-	-	-	-	-	-
Fußgänger													
Verunglückte	3	-	-	-	-	1	-	-	1	-	-	-	1
davon Getötete	1	-	-	-	-	1	-	-	-	-	-	-	-
Schwerverletzte	-	-	-	-	-	-	-	-	-	-	-	-	-
Leichtverletzte	2	-	-	-	-	-	-	-	1	-	-	-	1

4. Verunglückte bei Straßenverkehrsunfällen

4.6 Nach Ortslagen, Art der Verkehrsbeteiligung, Verletzungsschwere, Lichtverhältnissen und Straßenzustand

Lichtverhältnisse Straßenzustand	Verunglückte						Getötete					
	insgesamt	darunter					insgesamt	darunter				
		Benutzer von						Benutzer von				
	Mofas, Mopeds	Motor- rädern	Perso- nenkraft- wagen	Fahr- rädern	Fuß- gänger		Mofas, Mopeds	Motor- rädern	Perso- nenkraft- wagen	Fahr- rädern	Fuß- gänger	
innerhalb von Ortschaften												
Lichtverhältnisse												
davon												
Tageslicht	3 772	148	255	1 810	797	532	15	1	1	3	3	6
Dämmerung	220	9	9	116	44	32	-	-	-	-	-	-
Dunkelheit	841	21	33	535	80	143	8	-	1	2	1	4
Zusammen	4 833	178	297	2 461	921	707	23	1	2	5	4	10
Straßenzustand												
davon												
Trocken	3 299	137	261	1 521	772	442	17	-	2	5	3	6
Naß/Feucht/Schlüpfrig (Öl, Laub, usw.)	1 058	38	35	627	139	157	6	1	-	-	1	4
Winterglatt	476	3	1	313	10	108	-	-	-	-	-	-
Zusammen	4 833	178	297	2 461	921	707	23	1	2	5	4	10
außerhalb von Ortschaften, ohne Autobahn												
Lichtverhältnisse												
davon												
Tageslicht	2 242	30	254	1 716	76	17	54	2	6	39	3	1
Dämmerung	195	3	6	169	2	2	6	-	-	5	-	1
Dunkelheit	740	14	20	618	21	21	22	-	-	17	2	2
Zusammen	3 177	47	280	2 503	99	40	82	2	6	61	5	4
Straßenzustand												
davon												
Trocken	1 771	39	257	1 277	85	25	47	2	6	32	4	1
Naß/Feucht/Schlüpfrig (Öl, Laub, usw.)	878	8	23	746	14	7	27	-	-	22	1	2
Winterglatt	528	-	-	480	-	8	8	-	-	7	-	1
Zusammen	3 177	47	280	2 503	99	40	82	2	6	61	5	4
auf Autobahnen												
Lichtverhältnisse												
davon												
Tageslicht	622	-	10	563	-	2	8	-	1	7	-	-
Dämmerung	27	-	1	23	-	-	-	-	-	-	-	-
Dunkelheit	244	-	-	180	-	1	7	-	-	4	-	1
Zusammen	893	-	11	766	-	3	15	-	1	11	-	1
Straßenzustand												
davon												
Trocken	486	-	9	421	-	1	7	-	1	5	-	-
Naß/Feucht/Schlüpfrig (Öl, Laub, usw.)	250	-	2	219	-	2	6	-	-	5	-	1
Winterglatt	157	-	-	126	-	-	2	-	-	1	-	-
Zusammen	893	-	11	766	-	3	15	-	1	11	-	1
innerhalb und außerhalb von Ortschaften												
Lichtverhältnisse												
davon												
Tageslicht	6 636	178	519	4 089	873	551	77	3	8	49	6	7
Dämmerung	442	12	16	308	46	34	6	-	-	5	-	1
Dunkelheit	1 825	35	53	1 333	101	165	37	-	1	23	3	7
Zusammen	8 903	225	588	5 730	1 020	750	120	3	9	77	9	15
Straßenzustand												
davon												
Trocken	5 556	176	527	3 219	857	468	71	2	9	42	7	7
Naß/Feucht/Schlüpfrig (Öl, Laub, usw.)	2 186	46	60	1 592	153	166	39	1	-	27	2	7
Winterglatt	1 161	3	1	919	10	116	10	-	-	8	-	1
Zusammen	8 903	225	588	5 730	1 020	750	120	3	9	77	9	15

4. Verunglückte bei Straßenverkehrsunfällen

Noch: 4.6 Nach Ortslagen, Art der Verkehrsbeteiligung, Verletzungsschwere, Lichtverhältnissen und Straßenzustand

Lichtverhältnisse Straßenzustand	Schwerverletzte						Leichtverletzte					
	insgesamt	darunter					insgesamt	darunter				
		Benutzer von						Benutzer von				
	Mofas, Mopeds	Motor- rädern	Perso- nenkraft- wagen	Fahr- rädern	Fuß- gänger		Mofas, Mopeds	Motor- rädern	Perso- nenkraft- wagen	Fahr- rädern	Fuß- gänger	
innerhalb von Ortschaften												
Lichtverhältnisse												
davon												
Tageslicht	630	43	75	175	168	140	3 127	104	179	1 632	626	386
Dämmerung	30	1	2	13	5	7	190	8	7	103	39	25
Dunkelheit	186	10	12	84	24	51	647	11	20	449	55	88
Zusammen	846	54	89	272	197	198	3 964	123	206	2 184	720	499
Straßenzustand												
davon												
Trocken	609	40	82	179	165	119	2 673	97	177	1 337	604	317
Naß/Feucht/Schlüpfrig (Öl, Laub, usw.)	176	13	7	71	30	47	876	24	28	556	108	106
Winterglatt	61	1	-	22	2	32	415	2	1	291	8	76
Zusammen	846	54	89	272	197	198	3 964	123	206	2 184	720	499
außerhalb von Ortschaften, ohne Autobahn												
Lichtverhältnisse												
davon												
Tageslicht	616	12	134	404	31	5	1 572	16	114	1 273	42	11
Dämmerung	58	-	4	49	1	1	131	3	2	115	1	-
Dunkelheit	193	7	9	152	10	9	525	7	11	449	9	10
Zusammen	867	19	147	605	42	15	2 228	26	127	1 837	52	21
Straßenzustand												
davon												
Trocken	533	17	137	314	37	10	1 191	20	114	931	44	14
Naß/Feucht/Schlüpfrig (Öl, Laub, usw.)	217	2	10	184	5	2	634	6	13	540	8	3
Winterglatt	117	-	-	107	-	3	403	-	-	366	-	4
Zusammen	867	19	147	605	42	15	2 228	26	127	1 837	52	21
auf Autobahnen												
Lichtverhältnisse												
davon												
Tageslicht	169	-	6	149	-	-	445	-	3	407	-	2
Dämmerung	6	-	-	6	-	-	21	-	1	17	-	-
Dunkelheit	70	-	-	51	-	-	167	-	-	125	-	-
Zusammen	245	-	6	206	-	-	633	-	4	549	-	2
Straßenzustand												
davon												
Trocken	145	-	6	122	-	-	334	-	2	294	-	1
Naß/Feucht/Schlüpfrig (Öl, Laub, usw.)	65	-	-	57	-	-	179	-	2	157	-	1
Winterglatt	35	-	-	27	-	-	120	-	-	98	-	-
Zusammen	245	-	6	206	-	-	633	-	4	549	-	2
innerhalb und außerhalb von Ortschaften												
Lichtverhältnisse												
davon												
Tageslicht	1 415	55	215	728	199	145	5 144	120	296	3 312	668	399
Dämmerung	94	1	6	68	6	8	342	11	10	235	40	25
Dunkelheit	449	17	21	287	34	60	1 339	18	31	1 023	64	98
Zusammen	1 958	73	242	1 083	239	213	6 825	149	337	4 570	772	522
Straßenzustand												
davon												
Trocken	1 287	57	225	615	202	129	4 198	117	293	2 562	648	332
Naß/Feucht/Schlüpfrig (Öl, Laub, usw.)	458	15	17	312	35	49	1 689	30	43	1 253	116	110
Winterglatt	213	1	-	156	2	35	938	2	1	755	8	80
Zusammen	1 958	73	242	1 083	239	213	6 825	149	337	4 570	772	522

4. Verunglückte bei Straßenverkehrsunfällen

4.7 Nach Ortslagen, Art der Verkehrsbeteiligung und Geschlecht

- Kinder, Jugendliche und Heranwachsende bis 20 Jahre -

Alter vollendetes Lebensjahr	Insgesamt ¹⁾	Darunter				Männlich	Darunter				Weiblich	Darunter			
		Fußgänger	Radfahrer	Fahrer	Mitfahrer		Fußgänger	Radfahrer	Fahrer	Mitfahrer		Fußgänger	Radfahrer	Fahrer	Mitfahrer
				von Kraftfahrzeugen					von Kraftfahrzeugen					von Kraftfahrzeugen	
innerhalb von Ortschaften															
0	8	1	-	-	6	4	1	-	-	3	4	-	-	-	3
1	6	1	-	-	5	3	-	-	-	3	3	1	-	-	2
2	11	2	-	-	8	7	1	-	-	6	4	1	-	-	2
3	16	6	-	-	8	9	5	-	-	3	7	1	-	-	5
4	11	7	1	-	3	6	3	1	-	2	5	4	-	-	1
5	19	10	5	-	4	11	8	1	-	2	8	2	4	-	2
0 - 5	71	27	6	-	34	40	18	2	-	19	31	9	4	-	15
6	29	17	7	-	4	12	6	4	-	1	17	11	3	-	3
7	32	14	4	-	14	21	9	4	-	8	11	5	-	-	6
8	44	23	11	-	9	25	15	7	-	3	19	8	4	-	6
9	42	21	13	-	8	23	9	11	-	3	19	12	2	-	5
10	39	14	22	-	3	23	5	16	-	2	16	9	6	-	1
11	49	16	20	-	12	26	5	16	-	5	23	11	4	-	7
12	55	20	28	-	5	37	11	22	-	4	18	9	6	-	1
13	45	15	21	-	7	28	11	13	-	3	17	4	8	-	4
14	40	14	17	-	9	20	5	13	-	2	20	9	4	-	7
6 - 14	375	154	143	-	71	215	76	106	-	31	160	78	37	-	40
0 - 14	446	181	149	-	105	255	94	108	-	50	191	87	41	-	55
15	38	9	13	2	13	18	6	10	-	2	20	3	3	2	11
16	66	10	9	25	22	40	4	7	21	8	26	6	2	4	14
17	95	10	13	47	25	62	3	9	42	8	33	7	4	5	17
18	110	10	13	61	26	67	7	10	36	14	43	3	3	25	12
19	153	7	15	87	43	82	4	11	47	20	71	3	4	40	23
20	150	11	11	96	32	88	3	8	59	18	62	8	3	37	14
außerhalb von Ortschaften															
0	10	-	-	-	10	5	-	-	-	5	5	-	-	-	5
1	7	-	-	-	7	5	-	-	-	2	5	-	-	-	5
2	11	-	-	-	11	5	-	-	-	5	6	-	-	-	6
3	14	-	-	-	14	6	-	-	-	6	8	-	-	-	8
4	9	-	-	-	7	5	-	-	-	4	4	-	-	-	3
5	14	-	-	-	14	9	-	-	-	9	5	-	-	-	5
0 - 5	65	-	-	-	63	32	-	-	-	31	33	-	-	-	32
6	7	-	-	-	7	4	-	-	-	4	3	-	-	-	3
7	12	-	-	-	11	6	-	-	-	6	6	-	-	-	5
8	14	1	2	-	10	6	-	2	-	4	8	1	-	-	6
9	18	-	-	-	18	7	-	-	-	7	11	-	-	-	11
10	8	-	-	-	7	1	-	-	-	1	7	-	-	-	6
11	9	-	-	-	9	4	-	-	-	4	5	-	-	-	5
12	8	-	-	-	8	5	-	-	-	5	3	-	-	-	3
13	12	1	1	-	10	6	1	1	-	4	6	-	-	-	6
14	14	-	1	-	13	1	-	-	-	1	13	-	1	-	12
6 - 14	102	2	4	-	93	40	1	3	-	36	62	1	1	-	57
0 - 14	167	2	4	-	156	72	1	3	-	67	95	1	1	-	89
15	16	-	2	-	14	7	-	2	-	5	9	-	-	-	9
16	31	-	1	11	19	20	-	1	11	8	11	-	-	-	11
17	49	1	-	24	24	30	1	-	18	11	19	-	-	6	13
18	138	-	2	108	28	89	-	1	78	10	49	-	1	30	18
19	142	2	5	100	35	86	1	4	63	18	56	1	1	37	17
20	167	2	2	134	29	107	2	2	87	16	60	-	-	47	13
innerhalb und außerhalb von Ortschaften															
0	18	1	-	-	16	9	1	-	-	8	9	-	-	-	8
1	13	1	-	-	12	5	-	-	-	5	8	1	-	-	7
2	22	2	-	-	19	12	1	-	-	11	10	1	-	-	8
3	30	6	-	-	22	15	5	-	-	9	15	1	-	-	13
4	20	7	1	-	10	11	3	1	-	6	9	4	-	-	4
5	33	10	5	-	18	20	8	1	-	11	13	2	4	-	7
0 - 5	136	27	6	-	97	72	18	2	-	50	64	9	4	-	47
6	36	17	7	-	11	16	6	4	-	5	20	11	3	-	6
7	44	14	4	-	25	27	9	4	-	14	17	5	-	-	11
8	58	24	13	-	19	31	15	9	-	7	27	9	4	-	12
9	60	21	13	-	26	30	9	11	-	10	30	12	2	-	16
10	47	14	22	-	10	24	5	16	-	3	23	9	6	-	7
11	58	16	20	-	21	30	5	16	-	9	28	11	4	-	12
12	63	20	28	-	13	42	11	22	-	9	21	9	6	-	4
13	57	16	22	-	17	34	12	14	-	7	23	4	8	-	10
14	54	14	18	-	22	21	5	13	-	3	33	9	5	-	19
6 - 14	477	156	147	-	164	255	77	109	-	67	222	79	38	-	97
0 - 14	613	183	153	-	261	327	95	111	-	117	286	88	42	-	144
15	54	9	15	2	27	25	6	12	-	7	29	3	3	2	20
16	97	10	10	36	41	60	4	8	32	16	37	6	2	4	25
17	144	11	13	71	49	92	4	9	60	19	52	7	4	11	30
18	248	10	15	169	54	156	7	11	114	24	92	3	4	55	30
19	295	9	20	187	78	168	5	15	110	38	127	4	5	77	40
20	317	13	13	230	61	195	5	10	146	34	122	8	3	84	27

1) einschließlich ohne Angabe des Geschlechts

4. Verunglückte bei Straßenverkehrsunfällen

4.8 Nach Monaten und Stunden

- Fußgänger und Radfahrer im Alter von 6 bis 14 Jahren -

Uhrzeit	Insgesamt	Januar	Februar	März	April	Mai	Juni	Juli	August	September	Oktober	November	Dezember
Fußgänger													
6 - 6 Uhr 59	2	-	-	-	-	-	1	-	-	-	-	-	1
7 - 7 Uhr 59	21	4	-	1	2	1	2	-	-	3	-	3	5
8 - 8 Uhr 59	4	-	-	-	-	1	-	-	1	-	-	-	2
9 - 9 Uhr 59	6	-	-	-	-	-	-	1	3	-	2	-	-
10 - 10 Uhr 59	7	4	1	-	1	-	-	1	-	-	-	-	-
11 - 11 Uhr 59	8	2	-	-	-	-	3	-	1	-	1	-	1
12 - 12 Uhr 59	8	-	-	-	1	1	1	-	-	-	1	1	3
13 - 13 Uhr 59	16	1	-	1	2	5	2	3	2	-	-	-	-
14 - 14 Uhr 59	13	1	2	-	3	-	1	-	1	1	1	2	1
15 - 15 Uhr 59	19	1	1	2	1	2	2	1	2	3	1	1	2
16 - 16 Uhr 59	22	-	-	3	3	3	4	-	1	1	3	3	1
17 - 17 Uhr 59	15	-	-	2	2	1	1	1	1	1	3	2	1
18 - 18 Uhr 59	13	-	-	1	2	2	-	1	2	4	-	1	-
19 - 19 Uhr 59	1	1	-	-	-	-	-	-	-	-	-	-	-
20 - 20 Uhr 59	-	-	-	-	-	-	-	-	-	-	-	-	-
21 - 23 Uhr 59	-	-	-	-	-	-	-	-	-	-	-	-	-
0 - 5 Uhr 59	1	-	-	-	-	1	-	-	-	-	-	-	-
Ohne Angabe	-	-	-	-	-	-	-	-	-	-	-	-	-
Zusammen	156	14	4	10	17	17	17	8	14	13	12	13	17
Radfahrer													
6 - 6 Uhr 59	-	-	-	-	-	-	-	-	-	-	-	-	-
7 - 7 Uhr 59	13	-	-	1	1	3	3	-	2	1	1	1	-
8 - 8 Uhr 59	2	-	-	-	1	-	-	1	-	-	-	-	-
9 - 9 Uhr 59	1	-	-	-	-	-	-	-	-	1	-	-	-
10 - 10 Uhr 59	4	-	-	-	-	-	2	-	1	1	-	-	-
11 - 11 Uhr 59	2	-	-	-	-	-	-	1	-	1	-	-	-
12 - 12 Uhr 59	10	-	-	-	3	2	2	2	1	-	-	-	-
13 - 13 Uhr 59	13	-	-	2	2	1	2	-	2	-	2	2	-
14 - 14 Uhr 59	10	-	-	-	3	-	1	1	1	3	-	1	-
15 - 15 Uhr 59	15	-	-	1	-	-	2	1	4	6	-	1	-
16 - 16 Uhr 59	22	-	-	1	3	3	2	4	4	1	3	1	-
17 - 17 Uhr 59	22	-	-	-	3	4	5	1	4	2	2	1	-
18 - 18 Uhr 59	17	-	-	-	3	4	4	1	1	2	1	1	-
19 - 19 Uhr 59	6	-	-	-	-	2	2	1	1	-	-	-	-
20 - 20 Uhr 59	8	-	-	-	1	-	3	1	1	2	-	-	-
21 - 23 Uhr 59	2	-	-	-	-	1	1	-	-	-	-	-	-
0 - 5 Uhr 59	-	-	-	-	-	-	-	-	-	-	-	-	-
Ohne Angabe	-	-	-	-	-	-	-	-	-	-	-	-	-
Zusammen	147	-	-	5	20	20	29	14	22	20	9	8	-
Fußgänger und Radfahrer													
6 - 6 Uhr 59	2	-	-	-	-	-	1	-	-	-	-	-	1
7 - 7 Uhr 59	34	4	-	2	3	4	5	-	2	4	1	4	5
8 - 8 Uhr 59	6	-	-	-	1	1	-	1	1	-	-	-	2
9 - 9 Uhr 59	7	-	-	-	-	-	-	1	3	1	2	-	-
10 - 10 Uhr 59	11	4	1	-	1	-	2	1	1	1	-	-	-
11 - 11 Uhr 59	10	2	-	-	-	-	3	1	1	1	1	-	1
12 - 12 Uhr 59	18	-	-	-	4	3	3	2	1	-	1	1	3
13 - 13 Uhr 59	29	1	-	3	4	6	4	3	4	-	2	2	-
14 - 14 Uhr 59	23	1	2	-	6	-	2	1	2	4	1	3	1
15 - 15 Uhr 59	34	1	1	3	1	2	4	2	6	9	1	2	2
16 - 16 Uhr 59	44	-	-	4	6	6	6	4	5	2	6	4	1
17 - 17 Uhr 59	37	-	-	2	5	5	6	2	5	3	5	3	1
18 - 18 Uhr 59	30	-	-	1	5	6	4	2	3	6	1	2	-
19 - 19 Uhr 59	7	1	-	-	-	2	2	1	1	-	-	-	-
20 - 20 Uhr 59	8	-	-	-	1	-	3	1	1	2	-	-	-
21 - 23 Uhr 59	2	-	-	-	-	1	1	-	-	-	-	-	-
0 - 5 Uhr 59	1	-	-	-	-	1	-	-	-	-	-	-	-
Ohne Angabe	-	-	-	-	-	-	-	-	-	-	-	-	-
Insgesamt	303	14	4	15	37	37	46	22	36	33	21	21	17

Straßenverkehrsunfälle mit Personenschaden und schwerwiegende Unfälle mit Sachschaden (i.e.S.) 2010 - Fehlverhalten der Fahrzeugführer nach Altersgruppen und Ursachen -

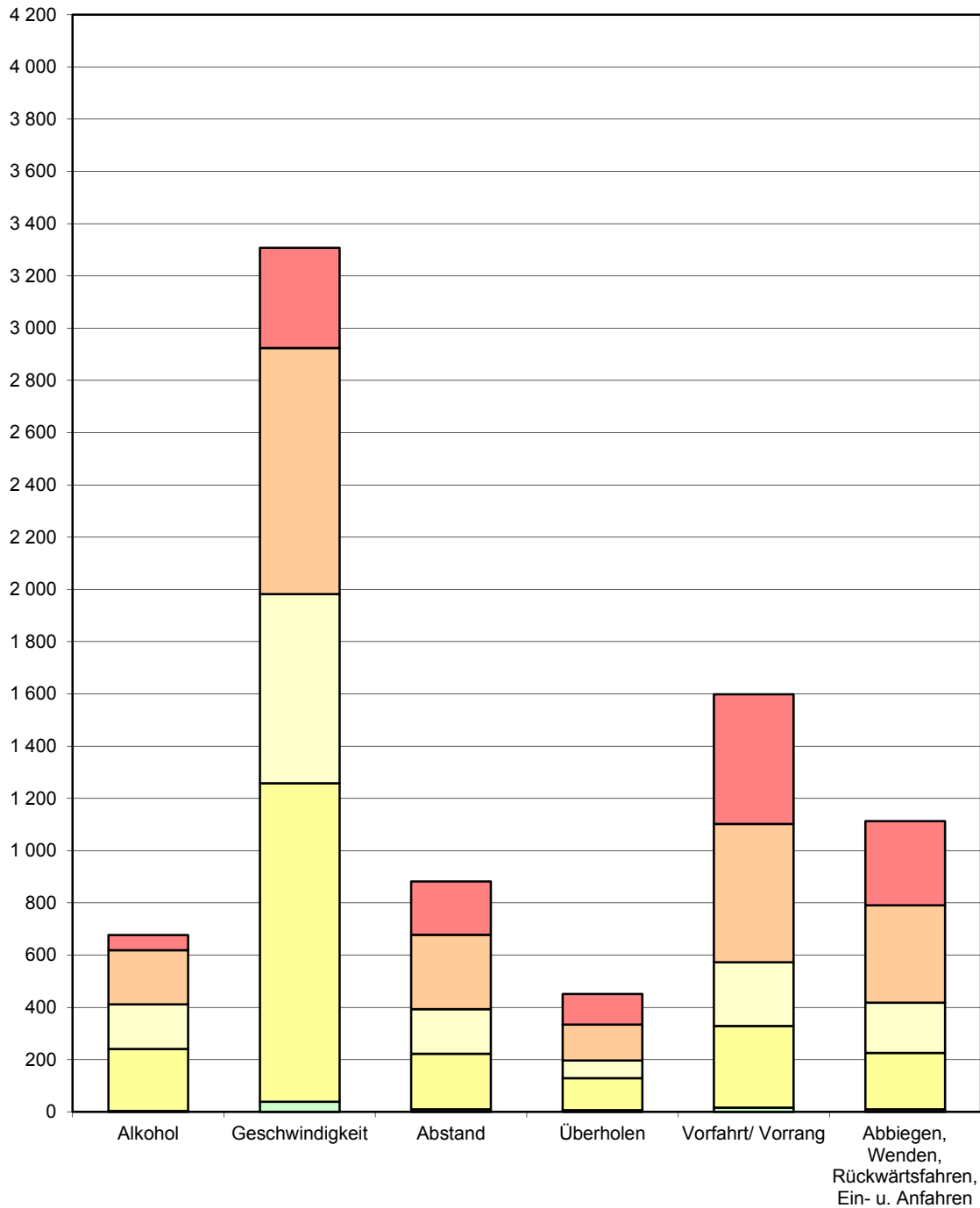

- 15 bis unter 18 Jahre
- 18 bis unter 25 Jahre
- 25 bis unter 35 Jahre
- 35 bis unter 55 Jahre
- 55 Jahre und älter

5. Ursachen von Straßenverkehrsunfällen

5.1 Fehlverhalten der Fahrzeugführer nach Altersgruppen

Ursache	Insgesamt ¹⁾	Darunter im Alter von ... bis unter ... Jahren								
		15 - 18	18 - 21	21 - 25	25 - 35	35 - 45	45 - 55	55 - 65	65 - 75	75 und mehr
bei Unfällen mit Personenschaden										
Beteiligte	11 691	156	977	1 356	2 116	1 907	2 076	1 392	800	335
Fehlverhalten der Fahrzeugführer	8 361	120	935	1 140	1 500	1 188	1 294	944	575	283
Mangelnde Verkehrstüchtigkeit	608	4	66	105	150	89	85	57	33	19
darunter Alkoholeinfluss	400	2	50	81	103	67	60	27	9	1
Einfluss anderer berauschender Mittel	22	-	5	5	9	1	1	1	-	-
Falsche Straßenbenutzung	554	15	62	81	86	69	73	39	43	17
Nicht angepasste Geschwindigkeit	2 042	35	346	406	428	279	270	156	73	30
Abstand	729	9	85	83	131	110	123	96	47	36
Überholen	366	6	30	56	40	47	56	54	24	11
Vorbeifahren	34	-	2	1	7	2	5	6	2	3
Nebeneinanderfahren	70	-	2	3	13	10	12	11	7	2
Vorfahrt, Vorrang	982	15	80	96	144	149	166	130	98	63
darunter Nichtbeachten der die Vorfahrt regelnden Verkehrszeichen	765	12	63	74	110	106	128	107	83	51
Nichtbeachten der Verkehrsregelung durch Polizeibeamte oder Lichtzeichen	89	1	4	8	16	18	19	10	8	4
Abbiegen, Wenden, Rückwärtsfahren, Ein- und Anfahren	840	8	55	88	149	112	159	128	74	36
Falsches Verhalten gegenüber Fußgängern	388	1	30	36	60	67	46	48	41	12
darunter an Fußgängerüberwegen u. -furten	61	-	3	2	10	9	8	11	9	1
Ruhender Verkehr, Verkehrssicherung	42	-	3	1	9	4	7	3	4	2
Nichtbeachten der Beleuchtungs-vorschriften	8	-	1	1	1	2	2	1	-	-
Ladung, Besetzung	19	-	1	-	2	3	3	5	1	-
Andere Fehler beim Fahrzeugführer	1 679	27	172	183	280	245	287	210	128	52
bei Unfällen mit Getöteten										
Beteiligte	221	2	14	18	41	41	39	31	21	11
Fehlverhalten der Fahrzeugführer	170	2	17	19	25	30	24	22	16	13
Mangelnde Verkehrstüchtigkeit	16	-	1	6	-	4	-	1	1	3
darunter Alkoholeinfluss	8	-	1	4	-	3	-	-	-	-
Einfluss anderer berauschender Mittel	-	-	-	-	-	-	-	-	-	-
Falsche Straßenbenutzung	19	1	1	2	3	5	2	-	2	3
Nicht angepasste Geschwindigkeit	55	1	8	8	8	10	8	5	5	2
Abstand	-	-	-	-	-	-	-	-	-	-
Überholen	13	-	1	1	2	2	3	4	-	-
Vorbeifahren	-	-	-	-	-	-	-	-	-	-
Nebeneinanderfahren	-	-	-	-	-	-	-	-	-	-
Vorfahrt, Vorrang	11	-	1	-	1	-	4	1	2	1
darunter Nichtbeachten der die Vorfahrt regelnden Verkehrszeichen	8	-	1	-	-	-	2	1	2	1
Nichtbeachten der Verkehrsregelung durch Polizeibeamte oder Lichtzeichen	2	-	-	-	1	-	1	-	-	-
Abbiegen, Wenden, Rückwärtsfahren, Ein- und Anfahren	5	-	-	-	3	1	1	-	-	-
Falsches Verhalten gegenüber Fußgängern	11	-	1	-	3	3	-	3	1	-
darunter an Fußgängerüberwegen u. -furten	2	-	1	-	-	-	-	1	-	-
Ruhender Verkehr, Verkehrssicherung	1	-	-	-	-	-	-	-	-	1
Nichtbeachten der Beleuchtungs-vorschriften	-	-	-	-	-	-	-	-	-	-
Ladung, Besetzung	-	-	-	-	-	-	-	-	-	-
Andere Fehler beim Fahrzeugführer	39	-	4	2	5	5	6	8	5	3

1) einschließlich ohne Angabe des Alters

5. Ursachen von Straßenverkehrsunfällen

Noch: 5.1 Fehlverhalten der Fahrzeugführer nach Altersgruppen

Ursache	Insgesamt ¹⁾	Darunter im Alter von ... bis unter ... Jahren								
		15 - 18	18 - 21	21 - 25	25 - 35	35 - 45	45 - 55	55 - 65	65 - 75	75 und mehr
bei Unfällen mit Personenschaden										
- bei Fahrern von Personenkraftwagen -										
Beteiligte	8 385	11	802	1 091	1 531	1 315	1 423	1 010	633	274
Fehlverhalten der Fahrzeugführer	6 117	13	790	912	1 062	811	921	704	477	247
Mangelnde Verkehrstüchtigkeit	449	2	51	86	105	55	63	39	30	18
darunter Alkoholeinfluss	283	-	40	65	71	41	42	16	7	1
Einfluss anderer berauschender Mittel	17	-	4	4	6	1	1	1	-	-
Falsche Straßenbenutzung	329	1	47	52	51	35	46	27	30	14
Nicht angepasste Geschwindigkeit	1 561	5	303	332	317	190	197	121	63	28
Abstand	570	-	73	70	98	79	91	75	41	36
Überholen	287	1	26	46	33	36	45	44	17	10
Vorbeifahren	27	-	2	1	6	2	4	5	1	3
Nebeneinanderfahren	54	-	2	2	10	7	11	8	5	2
Vorfahrt, Vorrang	805	3	71	87	120	111	138	108	90	55
darunter Nichtbeachten der die Vorfahrt regelnden Verkehrszeichen	645	2	58	66	94	86	111	88	79	46
Nichtbeachten der Verkehrsregelung durch Polizeibeamte oder Lichtzeichen	75	-	4	8	13	13	15	10	7	4
Abbiegen, Wenden, Rückwärtsfahren, Ein- und Anfahren	648	-	45	72	107	95	117	104	62	30
Falsches Verhalten gegenüber Fußgängern	321	-	27	32	48	58	40	34	38	11
darunter an Fußgängerüberwegen u. -furten	56	-	3	2	10	8	7	9	9	1
Ruhender Verkehr, Verkehrssicherung	29	-	1	1	7	3	5	2	4	1
Nichtbeachten der Beleuchtungs-vorschriften	1	-	-	-	-	-	1	-	-	-
Ladung, Besetzung	5	-	-	-	-	-	2	3	-	-
Andere Fehler beim Fahrzeugführer	1 031	1	142	131	160	140	161	134	96	39
- bei Fahrern von Motorrädern -										
Beteiligte	581	47	52	77	145	94	92	46	19	1
Fehlverhalten der Fahrzeugführer	399	36	36	62	110	60	56	22	10	1
Mangelnde Verkehrstüchtigkeit	13	2	1	3	2	3	2	-	-	-
darunter Alkoholeinfluss	12	2	1	3	2	3	1	-	-	-
Einfluss anderer berauschender Mittel	-	-	-	-	-	-	-	-	-	-
Falsche Straßenbenutzung	29	4	2	4	8	4	3	-	1	-
Nicht angepasste Geschwindigkeit	191	14	19	33	58	31	22	9	3	-
Abstand	26	2	4	4	6	3	4	2	1	-
Überholen	32	2	3	7	5	4	7	2	-	1
Vorbeifahren	-	-	-	-	-	-	-	-	-	-
Nebeneinanderfahren	1	-	-	-	-	1	-	-	-	-
Vorfahrt, Vorrang	12	5	2	-	-	3	1	1	-	-
darunter Nichtbeachten der die Vorfahrt regelnden Verkehrszeichen	7	4	2	-	-	-	-	1	-	-
Nichtbeachten der Verkehrsregelung durch Polizeibeamte oder Lichtzeichen	3	1	-	-	-	1	1	-	-	-
Abbiegen, Wenden, Rückwärtsfahren, Ein- und Anfahren	7	1	-	-	3	-	1	1	1	-
Falsches Verhalten gegenüber Fußgängern	-	-	-	-	-	-	-	-	-	-
darunter an Fußgängerüberwegen u. -furten	-	-	-	-	-	-	-	-	-	-
Ruhender Verkehr, Verkehrssicherung	-	-	-	-	-	-	-	-	-	-
Nichtbeachten der Beleuchtungs-vorschriften	-	-	-	-	-	-	-	-	-	-
Ladung, Besetzung	-	-	-	-	-	-	-	-	-	-
Andere Fehler beim Fahrzeugführer	88	6	5	11	28	11	16	7	4	-

1) einschließlich ohne Angabe des Alters

5. Ursachen von Straßenverkehrsunfällen

Noch: 5.1 Fehlverhalten der Fahrzeugführer nach Altersgruppen

Ursache	Insgesamt ¹⁾	Darunter im Alter von ... bis unter ... Jahren								
		15 - 18	18 - 21	21 - 25	25 - 35	35 - 45	45 - 55	55 - 65	65 - 75	75 und mehr
bei Unfällen mit Personenschaden										
- bei männlichen Fahrzeugführern²⁾ -										
Beteiligte	7 848	130	663	890	1 407	1 237	1 418	1 023	635	291
Fehlverhalten der Fahrzeugführer	5 902	96	669	824	1 069	807	901	711	464	254
Mangelnde Verkehrstüchtigkeit	541	1	62	96	137	75	73	50	30	17
darunter Alkoholeinfluss	366	1	48	76	95	56	54	27	8	1
Einfluss anderer berauschender Mittel	18	-	5	3	9	-	1	-	-	-
Falsche Straßenbenutzung	375	12	46	65	61	49	53	30	32	17
Nicht angepasste Geschwindigkeit	1 488	28	253	291	311	198	190	118	65	27
Abstand	517	7	54	58	83	70	93	76	38	34
Überholen	256	4	23	47	33	29	46	39	20	10
Vorbeifahren	20	-	2	-	4	1	2	4	2	3
Nebeneinanderfahren	45	-	1	1	7	9	9	9	7	2
Vorfahrt, Vorrang	645	14	53	63	83	94	94	89	81	55
darunter Nichtbeachten der die Vorfahrt regelnden Verkehrszeichen	495	11	42	48	62	64	67	74	67	46
Nichtbeachten der Verkehrsregelung durch Polizeibeamte oder Lichtzeichen	68	1	3	7	10	13	14	8	8	3
Abbiegen, Wenden, Rückwärtsfahren, Ein- und Anfahren	559	7	40	55	105	60	97	94	57	30
Falsches Verhalten gegenüber Fußgängern	249	1	23	23	34	41	31	38	34	11
darunter an Fußgängerüberwegen u. -furten	37	-	1	2	6	4	6	9	7	-
Ruhender Verkehr, Verkehrssicherung	21	-	3	1	7	1	5	1	1	2
Nichtbeachten der Beleuchtungsvorschriften	7	-	1	1	1	2	1	1	-	-
Ladung, Besetzung	15	-	1	-	2	3	3	5	1	-
Andere Fehler beim Fahrzeugführer	1 164	22	107	123	201	175	204	157	96	46
- bei weiblichen Fahrzeugführern²⁾ -										
Beteiligte	3 477	26	314	466	709	670	658	369	165	44
Fehlverhalten der Fahrzeugführer	2 225	24	266	316	431	381	393	233	111	29
Mangelnde Verkehrstüchtigkeit	67	3	4	9	13	14	12	7	3	2
darunter Alkoholeinfluss	34	1	2	5	8	11	6	-	1	-
Einfluss anderer berauschender Mittel	4	-	-	2	-	1	-	1	-	-
Falsche Straßenbenutzung	126	3	16	16	25	20	20	9	11	-
Nicht angepasste Geschwindigkeit	545	7	93	115	117	81	80	38	8	3
Abstand	208	2	31	25	48	40	30	20	9	2
Überholen	74	2	7	9	7	18	10	15	4	1
Vorbeifahren	10	-	-	1	3	1	3	2	-	-
Nebeneinanderfahren	15	-	1	2	6	1	3	2	-	-
Vorfahrt, Vorrang	322	1	27	33	61	55	72	41	17	8
darunter Nichtbeachten der die Vorfahrt regelnden Verkehrszeichen	259	1	21	26	48	42	61	33	16	5
Nichtbeachten der Verkehrsregelung durch Polizeibeamte oder Lichtzeichen	21	-	1	1	6	5	5	2	-	1
Abbiegen, Wenden, Rückwärtsfahren, Ein- und Anfahren	267	1	15	33	44	52	62	34	17	6
Falsches Verhalten gegenüber Fußgängern	105	-	7	13	26	26	15	10	7	1
darunter an Fußgängerüberwegen u. -furten	18	-	2	-	4	5	2	2	2	1
Ruhender Verkehr, Verkehrssicherung	12	-	-	-	2	3	2	2	3	-
Nichtbeachten der Beleuchtungsvorschriften	1	-	-	-	-	-	1	-	-	-
Ladung, Besetzung	-	-	-	-	-	-	-	-	-	-
Andere Fehler beim Fahrzeugführer	473	5	65	60	79	70	83	53	32	6

1) einschließlich ohne Angabe des Alters - 2) Fahrzeugführer ohne Angabe des Geschlechts wurden nicht ausgewertet.

5. Ursachen von Straßenverkehrsunfällen

Noch: 5.1 Fehlverhalten der Fahrzeugführer nach Altersgruppen

Ursache	Insgesamt ¹⁾	Darunter im Alter von ... bis unter ... Jahren								
		15 - 18	18 - 21	21 - 25	25 - 35	35 - 45	45 - 55	55 - 65	65 - 75	75 und mehr

bei schwerwiegenden Unfällen mit Sachschaden (i.e.S.)

- alle Fahrzeugführer -

Beteiligte	5 175	7	494	638	932	814	952	591	276	110
Fehlverhalten der Fahrzeugführer	3 788	9	482	606	737	527	625	360	179	93
Mangelnde Verkehrstüchtigkeit	369	1	48	89	85	51	52	26	12	5
darunter Alkoholeinfluss	277	1	37	69	68	46	35	18	2	1
Einfluss anderer berauschender Mittel	24	-	4	11	7	1	1	-	-	-
Falsche Straßenbenutzung	195	-	22	21	37	20	33	19	8	6
Nicht angepasste Geschwindigkeit	1 297	4	214	253	296	182	211	85	26	13
Abstand	169	1	24	20	40	28	24	16	7	2
Überholen	164	-	20	17	27	15	20	13	6	9
Vorbeifahren	9	-	-	1	1	-	2	1	-	1
Nebeneinanderfahren	28	-	-	4	3	3	2	2	-	-
Vorfahrt, Vorrang	665	1	58	79	99	89	126	96	72	37
darunter Nichtbeachten der die Vorfahrt regelnden Verkehrszeichen	473	-	41	61	76	58	84	70	51	28
Nichtbeachten der Verkehrsregelung durch Polizeibeamte oder Lichtzeichen	80	-	8	6	8	10	18	13	9	6
Abbiegen, Wenden, Rückwärtsfahren, Ein- und Anfahren	306	2	31	41	44	47	55	49	27	8
Falsches Verhalten gegenüber Fußgängern	-	-	-	-	-	-	-	-	-	-
darunter an Fußgängerüberwegen u. -furten	-	-	-	-	-	-	-	-	-	-
Ruhender Verkehr, Verkehrssicherung	3	-	-	-	1	-	-	1	-	-
Nichtbeachten der Beleuchtungs- vorschriften	1	-	-	-	-	-	-	-	-	-
Ladung, Besetzung	19	-	-	1	2	3	1	-	-	-
Andere Fehler beim Fahrzeugführer	563	-	65	80	102	89	99	52	21	12

darunter Fahrer von Personenkraftwagen

Beteiligte	4 363	3	468	593	800	639	722	493	259	109
Fehlverhalten der Fahrzeugführer	3 252	5	458	569	645	433	487	300	167	91
Mangelnde Verkehrstüchtigkeit	342	1	45	86	77	47	47	23	11	5
darunter Alkoholeinfluss	266	1	36	68	66	42	34	16	2	1
Einfluss anderer berauschender Mittel	22	-	4	10	6	1	1	-	-	-
Falsche Straßenbenutzung	158	-	22	20	30	15	24	17	7	6
Nicht angepasste Geschwindigkeit	1 144	4	207	241	261	148	168	69	24	12
Abstand	135	-	23	17	37	22	15	12	4	2
Überholen	136	-	20	15	25	14	11	9	6	9
Vorbeifahren	8	-	-	1	1	-	2	1	-	1
Nebeneinanderfahren	24	-	-	4	3	2	1	2	-	-
Vorfahrt, Vorrang	606	-	54	73	93	78	111	84	71	37
darunter Nichtbeachten der die Vorfahrt regelnden Verkehrszeichen	436	-	39	57	72	51	74	63	50	28
Nichtbeachten der Verkehrsregelung durch Polizeibeamte oder Lichtzeichen	72	-	7	5	6	10	17	11	9	6
Abbiegen, Wenden, Rückwärtsfahren, Ein- und Anfahren	251	-	29	35	32	42	38	40	25	8
Falsches Verhalten gegenüber Fußgängern	-	-	-	-	-	-	-	-	-	-
darunter an Fußgängerüberwegen u. -furten	-	-	-	-	-	-	-	-	-	-
Ruhender Verkehr, Verkehrssicherung	2	-	-	-	1	-	-	1	-	-
Nichtbeachten der Beleuchtungs- vorschriften	-	-	-	-	-	-	-	-	-	-
Ladung, Besetzung	1	-	-	-	-	-	-	-	-	-
Andere Fehler beim Fahrzeugführer	445	-	58	77	85	65	70	42	19	11

1) einschließlich ohne Angabe des Alters

5. Ursachen von Straßenverkehrsunfällen

5.2 Fehlverhalten der Fußgänger nach Altersklassen

Ursache Ortslage	Bei Unfällen						Schwerwie- gende Unfälle mit Sachscha- den (i.e.S.)
	mit Getöteten			mit Personenschaden			
	insgesamt	darunter im Alter von ... Jahren		insgesamt	darunter im Alter von ... Jahren		
		6 - 14	65 und mehr		6 - 14	65 und mehr	
Fehlverhalten der Fußgänger insgesamt	-	-	-	214	59	30	1
innerorts	-	-	-	194	59	27	-
außerorts	-	-	-	20	-	3	1
davon							
Verkehrstüchtigkeit	-	-	-	18	-	2	-
innerorts	-	-	-	11	-	1	-
außerorts	-	-	-	7	-	1	-
davon							
Alkoholeinfluss	-	-	-	16	-	-	-
innerorts	-	-	-	10	-	-	-
außerorts	-	-	-	6	-	-	-
Einfluss anderer berauschender Mittel (z.B. Drogen, Rauschgift)	-	-	-	-	-	-	-
innerorts	-	-	-	-	-	-	-
außerorts	-	-	-	-	-	-	-
Übermüdung	-	-	-	-	-	-	-
innerorts	-	-	-	-	-	-	-
außerorts	-	-	-	-	-	-	-
sonstige körperliche oder geistige Mängel	-	-	-	2	-	2	-
innerorts	-	-	-	1	-	1	-
außerorts	-	-	-	1	-	1	-
Falsches Verhalten der Fußgänger	-	-	-	196	59	28	1
innerorts	-	-	-	183	59	26	-
außerorts	-	-	-	13	-	2	1
davon							
Falsches Verhalten beim Überschreiten der Fahrbahn	-	-	-	142	49	20	1
innerorts	-	-	-	139	49	19	-
außerorts	-	-	-	3	-	1	1
davon							
an Stellen, an denen der Fußgängerverkehr durch Polizeibeamte oder Lichtzeichen geregelt war	-	-	-	18	3	3	-
innerorts	-	-	-	18	3	3	-
außerorts	-	-	-	-	-	-	-
auf Fußgängerüberwegen ohne Verkehrsregelung durch Polizeibeamte oder Lichtzeichen	-	-	-	1	-	-	-
innerorts	-	-	-	1	-	-	-
außerorts	-	-	-	-	-	-	-
in der Nähe von Kreuzungen oder Einmündungen, Lichtzeichen- anlagen oder Fußgängerüberwegen bei dichtem Verkehr	-	-	-	6	-	3	-
innerorts	-	-	-	6	-	3	-
außerorts	-	-	-	-	-	-	-
an anderen Stellen:							
durch plötzliches Hervortreten hinter Sichthindernissen	-	-	-	20	9	1	-
innerorts	-	-	-	20	9	1	-
außerorts	-	-	-	-	-	-	-
ohne auf den Fahrzeugverkehr zu achten	-	-	-	87	35	12	1
innerorts	-	-	-	85	35	11	-
außerorts	-	-	-	2	-	1	1
durch sonstiges falsches Verhalten	-	-	-	10	2	1	-
innerorts	-	-	-	9	2	1	-
außerorts	-	-	-	1	-	-	-
Nichtbenutzen des Gehweges	-	-	-	3	-	-	-
innerorts	-	-	-	3	-	-	-
außerorts	-	-	-	-	-	-	-
Nichtbenutzen der vorgeschriebenen Straßenseite	-	-	-	2	-	-	-
innerorts	-	-	-	-	-	-	-
außerorts	-	-	-	2	-	-	-
Spielen auf oder neben der Fahrbahn	-	-	-	5	4	-	-
innerorts	-	-	-	5	4	-	-
außerorts	-	-	-	-	-	-	-
Andere Fehler der Fußgänger	-	-	-	44	6	8	-
innerorts	-	-	-	36	6	7	-
außerorts	-	-	-	8	-	1	-

5. Ursachen von Straßenverkehrsunfällen

5.3 Fehlverhalten der Fahrzeugführer nach Art der Verkehrsbeteiligung und Unfallschwere

Ursache Ortslage	Insgesamt ¹⁾	Kraftfahrzeugführer insgesamt	Darunter Fahrzeugführer von						Radfahrer	
			Mofas, Mopeds	Motorrädern	Personenkraftwagen	Kraftomnibussen, Obussen	Güterkraftfahrzeugen	Landwirtsch. Zugmaschinen	insgesamt	darunter 6 - 14 Jahre
bei Unfällen mit Getöteten										
Ursachen der Fahrzeugführer insgesamt	170	164	1	11	120	1	26	3	4	1
innerorts	31	28	-	2	18	-	6	2	3	1
außerorts	139	136	1	9	102	1	20	1	1	-
davon										
Verkehrstüchtigkeit	16	16	-	-	15	-	-	1	-	-
innerorts	3	3	-	-	2	-	-	1	-	-
außerorts	13	13	-	-	13	-	-	-	-	-
davon										
Alkoholeinfluss	8	8	-	-	8	-	-	-	-	-
innerorts	1	1	-	-	1	-	-	-	-	-
außerorts	7	7	-	-	7	-	-	-	-	-
Einfluss anderer berauschender Mittel (z.B. Drogen, Rauschgift)	-	-	-	-	-	-	-	-	-	-
innerorts	-	-	-	-	-	-	-	-	-	-
außerorts	-	-	-	-	-	-	-	-	-	-
Übermüdung	2	2	-	-	2	-	-	-	-	-
innerorts	-	-	-	-	-	-	-	-	-	-
außerorts	2	2	-	-	2	-	-	-	-	-
sonstige körperliche oder geistige Mängel	6	6	-	-	5	-	-	1	-	-
innerorts	2	2	-	-	1	-	-	1	-	-
außerorts	4	4	-	-	4	-	-	-	-	-
Straßenbenutzung	19	19	-	3	15	-	1	-	-	-
innerorts	1	1	-	1	-	-	-	-	-	-
außerorts	18	18	-	2	15	-	1	-	-	-
davon										
Benutzung der falschen Fahrbahn (auch Richtungsfahrbahn) oder verbotswidrige Benutzung anderer Straßenteile	2	2	-	-	2	-	-	-	-	-
innerorts	-	-	-	-	-	-	-	-	-	-
außerorts	2	2	-	-	2	-	-	-	-	-
Verstoß gegen das Rechtsfahrgebot	17	17	-	3	13	-	1	-	-	-
innerorts	1	1	-	1	-	-	-	-	-	-
außerorts	16	16	-	2	13	-	1	-	-	-
Geschwindigkeit	55	55	-	4	43	-	8	-	-	-
innerorts	5	5	-	-	5	-	-	-	-	-
außerorts	50	50	-	4	38	-	8	-	-	-
davon										
nicht angepasste Geschwindigkeit mit gleichzeitigem Überschreiten der zulässigen Höchstgeschwindigkeit	3	3	-	-	3	-	-	-	-	-
innerorts	-	-	-	-	-	-	-	-	-	-
außerorts	3	3	-	-	3	-	-	-	-	-
nicht angepasste Geschwindigkeit in anderen Fällen	52	52	-	4	40	-	8	-	-	-
innerorts	5	5	-	-	5	-	-	-	-	-
außerorts	47	47	-	4	35	-	8	-	-	-
Abstand	-	-	-	-	-	-	-	-	-	-
innerorts	-	-	-	-	-	-	-	-	-	-
außerorts	-	-	-	-	-	-	-	-	-	-
davon										
ungenügender Sicherheitsabstand	-	-	-	-	-	-	-	-	-	-
innerorts	-	-	-	-	-	-	-	-	-	-
außerorts	-	-	-	-	-	-	-	-	-	-

1) einschließlich Fahrzeugführer von Straßenbahnen, Eisenbahnen, bespannten Fuhrwerken sowie sonstigen und unbekanntem Fahrzeugen

5. Ursachen von Straßenverkehrsunfällen

Noch: 5.3 Fehlverhalten der Fahrzeugführer nach Art der Verkehrsbeteiligung und Unfallschwere

Ursache Ortslage	Insgesamt ¹⁾	Kraftfahrzeugführer insgesamt	Darunter Fahrzeugführer von					Radfahrer		
			Mofas, Mopeds	Motorrädern	Personenkraftwagen	Kraftomnibussen, Obussen	Güterkraftfahrzeugen	Landwirtsch. Zugmaschinen	insgesamt	darunter 6 - 14 Jahre
noch: bei Unfällen mit Getöteten										
starkes Bremsen des Vorausfahrenden ohne zwingenden Grund	-	-	-	-	-	-	-	-	-	-
innerorts	-	-	-	-	-	-	-	-	-	-
außerorts	-	-	-	-	-	-	-	-	-	-
Überholen	13	13	-	1	12	-	-	-	-	-
innerorts	-	-	-	-	-	-	-	-	-	-
außerorts	13	13	-	1	12	-	-	-	-	-
davon unzulässiges Rechtsüberholen	-	-	-	-	-	-	-	-	-	-
innerorts	-	-	-	-	-	-	-	-	-	-
außerorts	-	-	-	-	-	-	-	-	-	-
Überholen trotz Gegenverkehrs	5	5	-	-	5	-	-	-	-	-
innerorts	-	-	-	-	-	-	-	-	-	-
außerorts	5	5	-	-	5	-	-	-	-	-
Überholen trotz unklarer Verkehrslage	3	3	-	1	2	-	-	-	-	-
innerorts	-	-	-	-	-	-	-	-	-	-
außerorts	3	3	-	1	2	-	-	-	-	-
Überholen trotz unzureichender Sichtverhältnisse	2	2	-	-	2	-	-	-	-	-
innerorts	-	-	-	-	-	-	-	-	-	-
außerorts	2	2	-	-	2	-	-	-	-	-
Überholen ohne Beachtung des nachfolgenden Verkehrs und/oder ohne rechtzeitige und deutliche Ankündigung des Ausscherens	-	-	-	-	-	-	-	-	-	-
innerorts	-	-	-	-	-	-	-	-	-	-
außerorts	-	-	-	-	-	-	-	-	-	-
Fehler beim Wiedereinordnen	-	-	-	-	-	-	-	-	-	-
innerorts	-	-	-	-	-	-	-	-	-	-
außerorts	-	-	-	-	-	-	-	-	-	-
sonstige Fehler beim Überholen (z.B. ohne genügenden Seitenabstand)	1	1	-	-	1	-	-	-	-	-
innerorts	-	-	-	-	-	-	-	-	-	-
außerorts	1	1	-	-	1	-	-	-	-	-
Fehler beim Überholtwerden	2	2	-	-	2	-	-	-	-	-
innerorts	-	-	-	-	-	-	-	-	-	-
außerorts	2	2	-	-	2	-	-	-	-	-
Vorbeifahren	-	-	-	-	-	-	-	-	-	-
innerorts	-	-	-	-	-	-	-	-	-	-
außerorts	-	-	-	-	-	-	-	-	-	-
davon Nichtbeachten des Vorranges entgegenkommender Fahrzeuge beim Vorbeifahren an haltenden Fahrzeugen, Absperrungen oder Hindernissen	-	-	-	-	-	-	-	-	-	-
innerorts	-	-	-	-	-	-	-	-	-	-
außerorts	-	-	-	-	-	-	-	-	-	-
Nichtbeachten des nachfolgenden Verkehrs beim Vorbeifahren an haltenden Fahrzeugen, Absperrungen oder Hindernissen und/oder ohne rechtzeitige und deutliche Ankündigung des Ausscherens	-	-	-	-	-	-	-	-	-	-
innerorts	-	-	-	-	-	-	-	-	-	-
außerorts	-	-	-	-	-	-	-	-	-	-

1) einschließlich Fahrzeugführer von Straßenbahnen, Eisenbahnen, bespannten Fuhrwerken sowie sonstigen und unbekanntem Fahrzeugen

5. Ursachen von Straßenverkehrsunfällen

Noch: 5.3 Fehlverhalten der Fahrzeugführer nach Art der Verkehrsbeteiligung und Unfallschwere

Ursache Ortslage	Insgesamt ¹⁾	Kraftfahrzeugführer insgesamt	Darunter Fahrzeugführer von					Radfahrer		
			Mofas, Mopeds	Motorrädern	Personenkraftwagen	Kraftomnibussen, Obussen	Güterkraftfahrzeugen	Landwirtsch. Zugmaschinen	insgesamt	darunter 6 - 14 Jahre
noch: bei Unfällen mit Getöteten										
Nebeneinanderfahren, fehlerhaftes Wechseln des Fahrstreifens beim Nebeneinanderfahren oder Nichtbeachten des Reißverschlussverfahrens	-	-	-	-	-	-	-	-	-	-
innerorts	-	-	-	-	-	-	-	-	-	-
außerorts	-	-	-	-	-	-	-	-	-	-
Vorfahrt, Vorrang	11	9	1	-	6	-	2	-	2	1
innerorts	2	1	-	-	-	-	1	-	1	1
außerorts	9	8	1	-	6	-	1	-	1	-
davon										
Nichtbeachten der Regel "rechts vor links"	-	-	-	-	-	-	-	-	-	-
innerorts	-	-	-	-	-	-	-	-	-	-
außerorts	-	-	-	-	-	-	-	-	-	-
Nichtbeachten der die Vorfahrt regelnden Verkehrszeichen	8	6	1	-	4	-	1	-	2	1
innerorts	2	1	-	-	-	-	1	-	1	1
außerorts	6	5	1	-	4	-	-	-	1	-
Nichtbeachten der Vorfahrt des durchgehenden Verkehrs auf Autobahnen oder Krafffahrstraßen	-	-	-	-	-	-	-	-	-	-
innerorts	-	-	-	-	-	-	-	-	-	-
außerorts	-	-	-	-	-	-	-	-	-	-
Nichtbeachten der Vorfahrt durch Fahrzeuge, die aus Feld- und Waldwegen kommen	-	-	-	-	-	-	-	-	-	-
innerorts	-	-	-	-	-	-	-	-	-	-
außerorts	-	-	-	-	-	-	-	-	-	-
Nichtbeachten der Verkehrsregelung durch Polizeibeamte oder Lichtzeichen	2	2	-	-	2	-	-	-	-	-
innerorts	-	-	-	-	-	-	-	-	-	-
außerorts	2	2	-	-	2	-	-	-	-	-
Nichtbeachten des Vorranges entgegenkommender Fahrzeuge	1	1	-	-	-	-	1	-	-	-
innerorts	-	-	-	-	-	-	-	-	-	-
außerorts	1	1	-	-	-	-	1	-	-	-
Nichtbeachten des Vorranges von Schienenfahrzeugen an Bahnübergängen	-	-	-	-	-	-	-	-	-	-
innerorts	-	-	-	-	-	-	-	-	-	-
außerorts	-	-	-	-	-	-	-	-	-	-
Abbiegen, Wenden, Rückwärtsfahren, Ein- und Anfahren	5	5	-	-	2	-	2	1	-	-
innerorts	3	3	-	-	2	-	1	-	-	-
außerorts	2	2	-	-	-	-	1	1	-	-
davon										
Fehler beim Abbiegen	2	2	-	-	-	-	1	1	-	-
innerorts	-	-	-	-	-	-	-	-	-	-
außerorts	2	2	-	-	-	-	1	1	-	-
Fehler beim Wenden oder Rückwärtsfahren	3	3	-	-	2	-	1	-	-	-
innerorts	3	3	-	-	2	-	1	-	-	-
außerorts	-	-	-	-	-	-	-	-	-	-
Fehler beim Einfahren in den fließenden Verkehr (z.B. aus einem Grundstück, von einem anderen Straßenteil oder beim Anfahren vom Fahrbahnrand)	-	-	-	-	-	-	-	-	-	-
innerorts	-	-	-	-	-	-	-	-	-	-
außerorts	-	-	-	-	-	-	-	-	-	-

1) einschließlich Fahrzeugführer von Straßenbahnen, Eisenbahnen, bespannten Fuhrwerken sowie sonstigen und unbekanntem Fahrzeugen

5. Ursachen von Straßenverkehrsunfällen

Noch: 5.3 Fehlverhalten der Fahrzeugführer nach Art der Verkehrsbeteiligung und Unfallschwere

Ursache Ortslage	Insgesamt ¹⁾	Kraftfahrzeugführer insgesamt	Darunter Fahrzeugführer von					Radfahrer	
			Mofas, Mopeds	Motorrädern	Personenkraftwagen	Kraftomnibussen, Obussen	Güterkraftfahrzeugen	Landwirtsch. Zugmaschinen	insgesamt
noch: bei Unfällen mit Getöteten									
falsches Verhalten gegenüber Fußgängern	11	11	-	-	6	-	5	-	-
innerorts	8	8	-	-	6	-	2	-	-
außerorts	3	3	-	-	-	-	3	-	-
davon									
an Fußgängerüberwegen									
innerorts	-	-	-	-	-	-	-	-	-
außerorts	-	-	-	-	-	-	-	-	-
an Fußgängerfurten	2	2	-	-	2	-	-	-	-
innerorts	2	2	-	-	2	-	-	-	-
außerorts	-	-	-	-	-	-	-	-	-
beim Abbiegen	-	-	-	-	-	-	-	-	-
innerorts	-	-	-	-	-	-	-	-	-
außerorts	-	-	-	-	-	-	-	-	-
an Haltestellen (auch haltenden Schulbussen mit eingeschaltetem Warmlinklicht)	-	-	-	-	-	-	-	-	-
innerorts	-	-	-	-	-	-	-	-	-
außerorts	-	-	-	-	-	-	-	-	-
an anderen Stellen	9	9	-	-	4	-	5	-	-
innerorts	6	6	-	-	4	-	2	-	-
außerorts	3	3	-	-	-	-	3	-	-
ruhender Verkehr, Verkehrssicherung	1	-	-	-	-	-	-	-	-
innerorts	-	-	-	-	-	-	-	-	-
außerorts	1	-	-	-	-	-	-	-	-
davon									
unzulässiges Halten oder Parken	-	-	-	-	-	-	-	-	-
innerorts	-	-	-	-	-	-	-	-	-
außerorts	-	-	-	-	-	-	-	-	-
mangelnde Sicherung haltender oder liegender Fahrzeuge und von Unfallstellen sowie Schulbussen, bei denen Kinder ein- oder aussteigen	-	-	-	-	-	-	-	-	-
innerorts	-	-	-	-	-	-	-	-	-
außerorts	-	-	-	-	-	-	-	-	-
verkehrswidriges Verhalten beim Ein- oder Aussteigen, Be- oder Entladen	1	-	-	-	-	-	-	-	-
innerorts	-	-	-	-	-	-	-	-	-
außerorts	1	-	-	-	-	-	-	-	-
Nichtbeachten der Beleuchtungsvorschriften	-	-	-	-	-	-	-	-	-
innerorts	-	-	-	-	-	-	-	-	-
außerorts	-	-	-	-	-	-	-	-	-
Ladung, Besetzung	-	-	-	-	-	-	-	-	-
innerorts	-	-	-	-	-	-	-	-	-
außerorts	-	-	-	-	-	-	-	-	-
davon									
Überladung, Überbesetzung	-	-	-	-	-	-	-	-	-
innerorts	-	-	-	-	-	-	-	-	-
außerorts	-	-	-	-	-	-	-	-	-
unzureichend gesicherte Ladung oder Fahrzeugzubehörteile	-	-	-	-	-	-	-	-	-
innerorts	-	-	-	-	-	-	-	-	-
außerorts	-	-	-	-	-	-	-	-	-
andere Fehler beim Fahrzeugführer	39	36	-	3	21	1	8	1	2
innerorts	9	7	-	1	3	-	2	1	2
außerorts	30	29	-	2	18	1	6	-	-

1) einschließlich Fahrzeugführer von Straßenbahnen, Eisenbahnen, bespannten Fuhrwerken sowie sonstigen und unbekanntem Fahrzeugen

5. Ursachen von Straßenverkehrsunfällen

Noch: 5.3 Fehlverhalten der Fahrzeugführer nach Art der Verkehrsbeteiligung und Unfallschwere

Ursache Ortslage	Insgesamt ¹⁾	Kraftfahrzeugführer insgesamt	Darunter Fahrzeugführer von						Radfahrer	
			Mofas, Mopeds	Motorrädern	Personenkraftwagen	Kraftomnibussen, Obussen	Güterkraftfahrzeugen	Landwirtsch. Zugmaschinen	insgesamt	darunter 6 - 14 Jahre
bei Unfällen mit Personenschaden										
Ursachen der Fahrzeugführer insgesamt	8 361	7 562	178	399	6 117	36	762	18	740	95
innerorts	4 754	4 058	141	156	3 311	28	383	7	660	89
außerorts	3 607	3 504	37	243	2 806	8	379	11	80	6
davon										
Verkehrstüchtigkeit	608	524	23	13	449	-	33	3	82	-
innerorts	327	256	17	8	212	-	15	2	69	-
außerorts	281	268	6	5	237	-	18	1	13	-
davon										
Alkoholeinfluss	400	330	19	12	283	-	15	-	68	-
innerorts	231	172	14	8	140	-	10	-	57	-
außerorts	169	158	5	4	143	-	5	-	11	-
Einfluss anderer berauschender Mittel (z.B. Drogen, Rauschgift)	22	21	2	-	17	-	2	-	1	-
innerorts	12	11	2	-	8	-	1	-	1	-
außerorts	10	10	-	-	9	-	1	-	-	-
Übermüdung	68	68	1	-	57	-	10	-	-	-
innerorts	16	16	-	-	15	-	1	-	-	-
außerorts	52	52	1	-	42	-	9	-	-	-
sonstige körperliche oder geistige Mängel	118	105	1	1	92	-	6	3	13	-
innerorts	68	57	1	-	49	-	3	2	11	-
außerorts	50	48	-	1	43	-	3	1	2	-
Straßenbenutzung	554	432	17	29	329	2	50	1	112	11
innerorts	282	175	15	11	131	1	14	-	105	9
außerorts	272	257	2	18	198	1	36	1	7	2
davon										
Benutzung der falschen Fahrbahn (auch Richtungsfahrbahn) oder verbotswidrige Benutzung anderer Straßenteile	154	74	4	5	54	-	11	-	79	7
innerorts	112	34	4	3	23	-	4	-	78	7
außerorts	42	40	-	2	31	-	7	-	1	-
Verstoß gegen das Rechtsfahrgebot	400	358	13	24	275	2	39	1	33	4
innerorts	170	141	11	8	108	1	10	-	27	2
außerorts	230	217	2	16	167	1	29	1	6	2
Geschwindigkeit	2 042	1 970	48	191	1 561	5	155	1	68	9
innerorts	671	611	40	58	459	4	47	-	58	9
außerorts	1 371	1 359	8	133	1 102	1	108	1	10	-
davon										
nicht angepasste Geschwindigkeit mit gleichzeitigem Überschreiten der zulässigen Höchstgeschwindigkeit	40	40	-	7	22	1	9	-	-	-
innerorts	21	21	-	6	10	1	4	-	-	-
außerorts	19	19	-	1	12	-	5	-	-	-
nicht angepasste Geschwindigkeit in anderen Fällen	2 002	1 930	48	184	1 539	4	146	1	68	9
innerorts	650	590	40	52	449	3	43	-	58	9
außerorts	1 352	1 340	8	132	1 090	1	103	1	10	-
Abstand	729	715	14	26	570	1	101	-	14	2
innerorts	488	475	13	16	389	-	56	-	13	2
außerorts	241	240	1	10	181	1	45	-	1	-
davon										
ungenügender Sicherheitsabstand	719	705	14	26	561	1	100	-	14	2
innerorts	482	469	13	16	384	-	55	-	13	2
außerorts	237	236	1	10	177	1	45	-	1	-

1) einschließlich Fahrzeugführer von Straßenbahnen, Eisenbahnen, bespannten Fuhrwerken sowie sonstigen und unbekanntem Fahrzeugen

5. Ursachen von Straßenverkehrsunfällen

Noch: 5.3 Fehlverhalten der Fahrzeugführer nach Art der Verkehrsbeteiligung und Unfallschwere

Ursache Ortslage	Insgesamt ¹⁾	Kraftfahrzeugführer insgesamt	Darunter Fahrzeugführer von						Radfahrer	
			Mofas, Mopeds	Motorrädern	Personenkraftwagen	Kraftomnibussen, Obussen	Güterkraftfahrzeugen	Landwirtsch. Zugmaschinen	insgesamt	darunter 6 - 14 Jahre
noch: bei Unfällen mit Personenschaden										
starkes Bremsen des Vorausfahrenden ohne zwingenden Grund	10	10	-	-	9	-	1	-	-	-
innerorts	6	6	-	-	5	-	1	-	-	-
außerorts	4	4	-	-	4	-	-	-	-	-
Überholen	366	354	7	32	287	2	26	-	10	2
innerorts	102	91	5	15	59	2	10	-	10	2
außerorts	264	263	2	17	228	-	16	-	-	-
davon unzulässiges Rechtsüberholen	7	4	1	2	1	-	-	-	3	1
innerorts	6	3	1	2	-	-	-	-	3	1
außerorts	1	1	-	-	1	-	-	-	-	-
Überholen trotz Gegenverkehrs	82	82	-	8	72	-	2	-	-	-
innerorts	12	12	-	2	9	-	1	-	-	-
außerorts	70	70	-	6	63	-	1	-	-	-
Überholen trotz unklarer Verkehrslage	75	74	1	16	53	-	4	-	1	-
innerorts	30	29	1	9	15	-	4	-	1	-
außerorts	45	45	-	7	38	-	-	-	-	-
Überholen trotz unzureichender Sichtverhältnisse	10	10	-	-	10	-	-	-	-	-
innerorts	-	-	-	-	-	-	-	-	-	-
außerorts	10	10	-	-	10	-	-	-	-	-
Überholen ohne Beachtung des nachfolgenden Verkehrs und/oder ohne rechtzeitige und deutliche Ankündigung des Ausschierens	30	29	1	1	19	-	8	-	1	1
innerorts	2	1	1	-	-	-	-	-	1	1
außerorts	28	28	-	1	19	-	8	-	-	-
Fehler beim Wiedereinordnen	30	30	-	3	25	1	1	-	-	-
innerorts	6	6	-	1	4	1	-	-	-	-
außerorts	24	24	-	2	21	-	1	-	-	-
sonstige Fehler beim Überholen (z.B. ohne genügenden Seitenabstand)	97	93	2	2	81	1	7	-	2	-
innerorts	38	35	1	1	27	1	5	-	2	-
außerorts	59	58	1	1	54	-	2	-	-	-
Fehler beim Überholtwerden	35	32	2	-	26	-	4	-	3	-
innerorts	8	5	1	-	4	-	-	-	3	-
außerorts	27	27	1	-	22	-	4	-	-	-
Vorbeifahren	34	31	-	-	27	1	3	-	3	1
innerorts	29	26	-	-	22	1	3	-	3	1
außerorts	5	5	-	-	5	-	-	-	-	-
davon Nichtbeachten des Vorranges entgegenkommender Fahrzeuge beim Vorbeifahren an haltenden Fahrzeugen, Absperrungen oder Hindernissen	26	24	-	-	22	1	1	-	2	1
innerorts	23	21	-	-	19	1	1	-	2	1
außerorts	3	3	-	-	3	-	-	-	-	-
Nichtbeachten des nachfolgenden Verkehrs beim Vorbeifahren an haltenden Fahrzeugen, Absperrungen oder Hindernissen und/oder ohne rechtzeitige und deutliche Ankündigung des Ausschierens	8	7	-	-	5	-	2	-	1	-
innerorts	6	5	-	-	3	-	2	-	1	-
außerorts	2	2	-	-	2	-	-	-	-	-

1) einschließlich Fahrzeugführer von Straßenbahnen, Eisenbahnen, bespannten Fuhrwerken sowie sonstigen und unbekanntem Fahrzeugen

5. Ursachen von Straßenverkehrsunfällen

Noch: 5.3 Fehlverhalten der Fahrzeugführer nach Art der Verkehrsbeteiligung und Unfallschwere

Ursache Ortslage	Insgesamt ¹⁾	Kraftfahrzeugführer insgesamt	Darunter Fahrzeugführer von					Radfahrer		
			Mofas, Mopeds	Motorrädern	Personenkraftwagen	Kraftomnibussen, Obussen	Güterkraftfahrzeugen	Landwirtsch. Zugmaschinen	insgesamt	darunter 6 - 14 Jahre
noch: bei Unfällen mit Personenschaden										
Nebeneinanderfahren, fehlerhaftes Wechseln des Fahrstreifens beim Nebeneinanderfahren oder Nichtbeachten des Reißverschlussverfahrens	70	68	-	1	54	-	13	-	1	-
innerorts	25	24	-	-	21	-	3	-	1	-
außerorts	45	44	-	1	33	-	10	-	-	-
Vorfahrt, Vorrang	982	921	9	12	805	3	81	2	59	17
innerorts	755	700	8	10	614	2	59	-	54	17
außerorts	227	221	1	2	191	1	22	2	5	-
davon										
Nichtbeachten der Regel "rechts vor links"	88	75	4	2	59	1	7	-	13	2
innerorts	81	69	4	2	53	1	7	-	12	2
außerorts	7	6	-	-	6	-	-	-	1	-
Nichtbeachten der die Vorfahrt regelnden Verkehrszeichen	765	727	5	7	645	2	61	1	36	14
innerorts	584	551	4	6	492	1	44	-	32	14
außerorts	181	176	1	1	153	1	17	1	4	-
Nichtbeachten der Vorfahrt des durchgehenden Verkehrs auf Autobahnen oder Kraftfahrstraßen	8	8	-	-	7	-	1	-	-	-
innerorts	-	-	-	-	-	-	-	-	-	-
außerorts	8	8	-	-	7	-	1	-	-	-
Nichtbeachten der Vorfahrt durch Fahrzeuge, die aus Feld- und Waldwegen kommen	14	10	-	-	6	-	3	1	4	1
innerorts	7	3	-	-	2	-	1	-	4	1
außerorts	7	7	-	-	4	-	2	1	-	-
Nichtbeachten der Verkehrsregelung durch Polizeibeamte oder Lichtzeichen	89	84	-	3	75	-	5	-	5	-
innerorts	70	65	-	2	58	-	4	-	5	-
außerorts	19	19	-	1	17	-	1	-	-	-
Nichtbeachten des Vorranges entgegenkommender Fahrzeuge	15	14	-	-	11	-	3	-	1	-
innerorts	11	10	-	-	8	-	2	-	1	-
außerorts	4	4	-	-	3	-	1	-	-	-
Nichtbeachten des Vorranges von Schienenfahrzeugen an Bahnübergängen	3	3	-	-	2	-	1	-	-	-
innerorts	2	2	-	-	1	-	1	-	-	-
außerorts	1	1	-	-	1	-	-	-	-	-
Abbiegen, Wenden, Rückwärtsfahren, Ein- und Anfahren	840	774	16	7	648	2	90	6	66	11
innerorts	716	653	13	5	551	2	75	2	63	11
außerorts	124	121	3	2	97	-	15	4	3	-
davon										
Fehler beim Abbiegen	447	422	9	6	362	2	37	5	25	3
innerorts	347	323	8	4	284	2	23	1	24	3
außerorts	100	99	1	2	78	-	14	4	1	-
Fehler beim Wenden oder Rückwärtsfahren	175	174	2	-	137	-	31	1	1	-
innerorts	164	163	1	-	128	-	30	1	1	-
außerorts	11	11	1	-	9	-	1	-	-	-
Fehler beim Einfahren in den fließenden Verkehr (z.B. aus einem Grundstück, von einem anderen Straßenteil oder beim Anfahren vom Fahrbahnrand)	218	178	5	1	149	-	22	-	40	8
innerorts	205	167	4	1	139	-	22	-	38	8
außerorts	13	11	1	-	10	-	-	-	2	-

1) einschließlich Fahrzeugführer von Straßenbahnen, Eisenbahnen, bespannten Fuhrwerken sowie sonstigen und unbekanntem Fahrzeugen

5. Ursachen von Straßenverkehrsunfällen

Noch: 5.3 Fehlverhalten der Fahrzeugführer nach Art der Verkehrsbeteiligung und Unfallschwere

Ursache Ortslage	Insgesamt ¹⁾	Kraftfahrzeugführer insgesamt	Darunter Fahrzeugführer von						Radfahrer	
			Mofas, Mopeds	Motorrädern	Personenkraftwagen	Kraftomnibussen, Obussen	Güterkraftfahrzeugen	Landwirtsch. Zugmaschinen	insgesamt	darunter 6 - 14 Jahre
noch: bei Unfällen mit Personenschaden										
falsches Verhalten gegenüber Fußgängern	388	351	1	-	321	4	22	-	30	4
innerorts	363	327	1	-	302	4	17	-	30	4
außerorts	25	24	-	-	19	-	5	-	-	-
davon										
an Fußgängerüberwegen	47	46	-	-	42	1	3	-	-	-
innerorts	47	46	-	-	42	1	3	-	-	-
außerorts	-	-	-	-	-	-	-	-	-	-
an Fußgängerfurten	14	14	-	-	14	-	-	-	-	-
innerorts	14	14	-	-	14	-	-	-	-	-
außerorts	-	-	-	-	-	-	-	-	-	-
beim Abbiegen	59	59	-	-	56	1	2	-	-	-
innerorts	59	59	-	-	56	1	2	-	-	-
außerorts	-	-	-	-	-	-	-	-	-	-
an Haltestellen (auch haltenden Schulbussen mit eingeschaltetem Wamblinklicht)	13	12	-	-	11	1	-	-	-	-
innerorts	13	12	-	-	11	1	-	-	-	-
außerorts	-	-	-	-	-	-	-	-	-	-
an anderen Stellen	255	220	1	-	198	1	17	-	30	4
innerorts	230	196	1	-	179	1	12	-	30	4
außerorts	25	24	-	-	19	-	5	-	-	-
ruhender Verkehr, Verkehrssicherung	42	40	-	-	29	-	9	-	-	-
innerorts	36	35	-	-	28	-	6	-	-	-
außerorts	6	5	-	-	1	-	3	-	-	-
davon										
unzulässiges Halten oder Parken	8	8	-	-	3	-	5	-	-	-
innerorts	6	6	-	-	3	-	3	-	-	-
außerorts	2	2	-	-	-	-	2	-	-	-
mangelnde Sicherung haltender oder liegendebliebener Fahrzeuge und von Unfallstellen sowie Schulbussen, bei denen Kinder ein- oder aussteigen	9	9	-	-	4	-	3	-	-	-
innerorts	7	7	-	-	4	-	2	-	-	-
außerorts	2	2	-	-	-	-	1	-	-	-
verkehrswidriges Verhalten beim Ein- oder Aussteigen, Be- oder Entladen	25	23	-	-	22	-	1	-	-	-
innerorts	23	22	-	-	21	-	1	-	-	-
außerorts	2	1	-	-	1	-	-	-	-	-
Nichtbeachten der Beleuchtungsvorschriften	8	1	-	-	1	-	-	-	7	-
innerorts	7	-	-	-	-	-	-	-	7	-
außerorts	1	1	-	-	1	-	-	-	-	-
Ladung, Besetzung	19	17	1	-	5	-	11	-	1	-
innerorts	6	5	-	-	2	-	3	-	1	-
außerorts	13	12	1	-	3	-	8	-	-	-
davon										
Überladung, Überbesetzung	2	2	1	-	-	-	1	-	-	-
innerorts	-	-	-	-	-	-	-	-	-	-
außerorts	2	2	1	-	-	-	1	-	-	-
unzureichend gesicherte Ladung oder Fahrzeugzubehörteile	17	15	-	-	5	-	10	-	1	-
innerorts	6	5	-	-	2	-	3	-	1	-
außerorts	11	10	-	-	3	-	7	-	-	-
andere Fehler beim Fahrzeugführer	1 679	1 364	42	88	1 031	16	168	5	287	38
innerorts	947	680	29	33	521	12	75	3	246	34
außerorts	732	684	13	55	510	4	93	2	41	4

1) einschließlich Fahrzeugführer von Straßenbahnen, Eisenbahnen, bespannten Fuhrwerken sowie sonstigen und unbekanntem Fahrzeugen

5. Ursachen von Straßenverkehrsunfällen

Noch: 5.3 Fehlverhalten der Fahrzeugführer nach Art der Verkehrsbeteiligung und Unfallschwere

Ursache Ortslage	Insgesamt ¹⁾	Kraftfahrzeugführer insgesamt	Darunter Fahrzeugführer von						Radfahrer	
			Mofas, Mopeds	Motorrädern	Personenkraftwagen	Kraftomnibussen, Obussen	Güterkraftfahrzeugen	Landwirtsch. Zugmaschinen	insgesamt	darunter 6 - 14 Jahre
bei schwerwiegenden Unfällen mit Sachschaden (i.e.S.)										
Ursachen der Fahrzeugführer insgesamt	3 788	3 755	3	18	3 252	9	445	7	3	-
innerorts	1 957	1 938	3	7	1 750	5	152	4	3	-
außerorts	1 831	1 817	-	11	1 502	4	293	3	-	-
davon										
Verkehrstüchtigkeit	369	369	-	-	342	-	25	1	-	-
innerorts	224	224	-	-	218	-	4	1	-	-
außerorts	145	145	-	-	124	-	21	-	-	-
davon										
Alkoholeinfluss	277	277	-	-	266	-	9	1	-	-
innerorts	182	182	-	-	177	-	3	1	-	-
außerorts	95	95	-	-	89	-	6	-	-	-
Einfluss anderer berauschender Mittel (z.B. Drogen, Rauschgift)	24	24	-	-	22	-	2	-	-	-
innerorts	15	15	-	-	14	-	1	-	-	-
außerorts	9	9	-	-	8	-	1	-	-	-
Übermüdung	42	42	-	-	29	-	13	-	-	-
innerorts	12	12	-	-	12	-	-	-	-	-
außerorts	30	30	-	-	17	-	13	-	-	-
sonstige körperliche oder geistige Mängel	26	26	-	-	25	-	1	-	-	-
innerorts	15	15	-	-	15	-	-	-	-	-
außerorts	11	11	-	-	10	-	1	-	-	-
Straßenbenutzung	195	189	-	2	158	1	26	1	1	-
innerorts	95	92	-	1	77	-	12	1	1	-
außerorts	100	97	-	1	81	1	14	-	-	-
davon										
Benutzung der falschen Fahrbahn (auch Richtungsfahrbahn) oder verbotswidrige Benutzung anderer Straßenteile	21	19	-	-	15	-	4	-	1	-
innerorts	11	10	-	-	9	-	1	-	1	-
außerorts	10	9	-	-	6	-	3	-	-	-
Verstoß gegen das Rechtsfahrgebot	174	170	-	2	143	1	22	1	-	-
innerorts	84	82	-	1	68	-	11	1	-	-
außerorts	90	88	-	1	75	1	11	-	-	-
Geschwindigkeit	1 297	1 296	-	3	1 144	1	142	-	-	-
innerorts	441	441	-	-	412	-	25	-	-	-
außerorts	856	855	-	3	732	1	117	-	-	-
davon										
nicht angepasste Geschwindigkeit mit gleichzeitigem Überschreiten der zulässigen Höchstgeschwindigkeit	17	17	-	-	11	-	6	-	-	-
innerorts	10	10	-	-	9	-	1	-	-	-
außerorts	7	7	-	-	2	-	5	-	-	-
nicht angepasste Geschwindigkeit in anderen Fällen	1 280	1 279	-	3	1 133	1	136	-	-	-
innerorts	431	431	-	-	403	-	24	-	-	-
außerorts	849	848	-	3	730	1	112	-	-	-
Abstand	169	167	1	3	135	2	24	-	-	-
innerorts	112	111	1	2	92	1	13	-	-	-
außerorts	57	56	-	1	43	1	11	-	-	-
davon										
ungenügender Sicherheitsabstand	166	164	1	3	132	2	24	-	-	-
innerorts	110	109	1	2	90	1	13	-	-	-
außerorts	56	55	-	1	42	1	11	-	-	-

1) einschließlich Fahrzeugführer von Straßenbahnen, Eisenbahnen, bespannten Fuhrwerken sowie sonstigen und unbekanntem Fahrzeugen

5. Ursachen von Straßenverkehrsunfällen

Noch: 5.3 Fehlverhalten der Fahrzeugführer nach Art der Verkehrsbeteiligung und Unfallschwere

Ursache Ortslage	Insgesamt ¹⁾	Kraftfahrzeugführer insgesamt	Darunter Fahrzeugführer von						Radfahrer	
			Mofas, Mopeds	Motorrädern	Personenkraftwagen	Kraftomnibussen, Obussen	Güterkraftfahrzeugen	Landwirtsch. Zugmaschinen	insgesamt	darunter 6 - 14 Jahre
noch: bei schwerwiegenden Unfällen mit Sachschaden (i.e.S.)										
starkes Bremsen des Vorausfahrenden ohne zwingenden Grund	3	3	-	-	3	-	-	-	-	-
innerorts	2	2	-	-	2	-	-	-	-	-
außerorts	1	1	-	-	1	-	-	-	-	-
Überholen	164	162	-	2	136	-	24	-	-	-
innerorts	31	30	-	1	26	-	3	-	-	-
außerorts	133	132	-	1	110	-	21	-	-	-
davon unzulässiges Rechtsüberholen	4	4	-	-	4	-	-	-	-	-
innerorts	-	-	-	-	-	-	-	-	-	-
außerorts	4	4	-	-	4	-	-	-	-	-
Überholen trotz Gegenverkehrs	36	36	-	1	28	-	7	-	-	-
innerorts	5	5	-	1	3	-	1	-	-	-
außerorts	31	31	-	-	25	-	6	-	-	-
Überholen trotz unklarer Verkehrslage	41	41	-	1	38	-	2	-	-	-
innerorts	13	13	-	-	13	-	-	-	-	-
außerorts	28	28	-	1	25	-	2	-	-	-
Überholen trotz unzureichender Sichtverhältnisse	5	5	-	-	3	-	2	-	-	-
innerorts	-	-	-	-	-	-	-	-	-	-
außerorts	5	5	-	-	3	-	2	-	-	-
Überholen ohne Beachtung des nachfolgenden Verkehrs und/oder ohne rechtzeitige und deutliche Ankündigung des Ausschierens	25	23	-	-	17	-	6	-	-	-
innerorts	2	1	-	-	1	-	-	-	-	-
außerorts	23	22	-	-	16	-	6	-	-	-
Fehler beim Wiedereinordnen	9	9	-	-	8	-	1	-	-	-
innerorts	-	-	-	-	-	-	-	-	-	-
außerorts	9	9	-	-	8	-	1	-	-	-
sonstige Fehler beim Überholen (z.B. ohne genügenden Seitenabstand)	24	24	-	-	21	-	3	-	-	-
innerorts	6	6	-	-	5	-	1	-	-	-
außerorts	18	18	-	-	16	-	2	-	-	-
Fehler beim Überholtwerden	20	20	-	-	17	-	3	-	-	-
innerorts	5	5	-	-	4	-	1	-	-	-
außerorts	15	15	-	-	13	-	2	-	-	-
Vorbeifahren	9	9	-	-	8	-	1	-	-	-
innerorts	7	7	-	-	7	-	-	-	-	-
außerorts	2	2	-	-	1	-	1	-	-	-
davon Nichtbeachten des Vorranges entgegenkommender Fahrzeuge beim Vorbeifahren an haltenden Fahrzeugen, Absperrungen oder Hindernissen	8	8	-	-	7	-	1	-	-	-
innerorts	6	6	-	-	6	-	-	-	-	-
außerorts	2	2	-	-	1	-	1	-	-	-
Nichtbeachten des nachfolgenden Verkehrs beim Vorbeifahren an haltenden Fahrzeugen, Absperrungen oder Hindernissen und/oder ohne rechtzeitige und deutliche Ankündigung des Ausschierens	1	1	-	-	1	-	-	-	-	-
innerorts	1	1	-	-	1	-	-	-	-	-
außerorts	-	-	-	-	-	-	-	-	-	-

1) einschließlich Fahrzeugführer von Straßenbahnen, Eisenbahnen, bespannten Fuhrwerken sowie sonstigen und unbekanntem Fahrzeugen

5. Ursachen von Straßenverkehrsunfällen

Noch: 5.3 Fehlverhalten der Fahrzeugführer nach Art der Verkehrsbeteiligung und Unfallschwere

Ursache Ortslage	Insgesamt ¹⁾	Kraftfahrzeugführer insgesamt	Darunter Fahrzeugführer von						Radfahrer	
			Mofas, Mopeds	Motorrädern	Personenkraftwagen	Kraftomnibussen, Obussen	Güterkraftfahrzeugen	Landwirtsch. Zugmaschinen	insgesamt	darunter 6 - 14 Jahre
noch: bei schwerwiegenden Unfällen mit Sachschaden (i.e.S.)										
Nebeneinanderfahren, fehlerhaftes Wechseln des Fahrstreifens beim Nebeneinanderfahren oder Nichtbeachten des Reißverschlussverfahrens	28	28	-	-	24	-	4	-	-	-
innerorts	9	9	-	-	8	-	1	-	-	-
außerorts	19	19	-	-	16	-	3	-	-	-
Vorfahrt, Vorrang	665	664	1	2	606	-	51	1	-	-
innerorts	535	534	1	2	490	-	38	-	-	-
außerorts	130	130	-	-	116	-	13	1	-	-
davon										
Nichtbeachten der Regel "rechts vor links"	79	79	1	1	69	-	8	-	-	-
innerorts	78	78	1	1	69	-	7	-	-	-
außerorts	1	1	-	-	-	-	1	-	-	-
Nichtbeachten der die Vorfahrt regelnden Verkehrszeichen	473	473	-	1	436	-	35	-	-	-
innerorts	376	376	-	1	347	-	27	-	-	-
außerorts	97	97	-	-	89	-	8	-	-	-
Nichtbeachten der Vorfahrt des durchgehenden Verkehrs auf Autobahnen oder Kraftfahrstraßen	10	10	-	-	9	-	1	-	-	-
innerorts	-	-	-	-	-	-	-	-	-	-
außerorts	10	10	-	-	9	-	1	-	-	-
Nichtbeachten der Vorfahrt durch Fahrzeuge, die aus Feld- und Waldwegen kommen	5	5	-	-	2	-	2	1	-	-
innerorts	1	1	-	-	1	-	-	-	-	-
außerorts	4	4	-	-	1	-	2	1	-	-
Nichtbeachten der Verkehrsregelung durch Polizeibeamte oder Lichtzeichen	80	79	-	-	72	-	5	-	-	-
innerorts	64	63	-	-	57	-	4	-	-	-
außerorts	16	16	-	-	15	-	1	-	-	-
Nichtbeachten des Vorranges entgegenkommender Fahrzeuge	13	13	-	-	13	-	-	-	-	-
innerorts	11	11	-	-	11	-	-	-	-	-
außerorts	2	2	-	-	2	-	-	-	-	-
Nichtbeachten des Vorranges von Schienenfahrzeugen an Bahnübergängen	5	5	-	-	5	-	-	-	-	-
innerorts	5	5	-	-	5	-	-	-	-	-
außerorts	-	-	-	-	-	-	-	-	-	-
Abbiegen, Wenden, Rückwärtsfahren, Ein- und Anfahren	306	303	1	1	251	3	42	3	1	-
innerorts	259	257	1	-	216	3	33	2	1	-
außerorts	47	46	-	1	35	-	9	1	-	-
davon										
Fehler beim Abbiegen	201	198	1	1	172	3	18	2	1	-
innerorts	169	167	1	-	146	3	15	1	1	-
außerorts	32	31	-	1	26	-	3	1	-	-
Fehler beim Wenden oder Rückwärtsfahren	63	63	-	-	40	-	21	1	-	-
innerorts	53	53	-	-	34	-	17	1	-	-
außerorts	10	10	-	-	6	-	4	-	-	-
Fehler beim Einfahren in den fließenden Verkehr (z.B. aus einem Grundstück, von einem anderen Straßenteil oder beim Anfahren vom Fahrbahnrand)	42	42	-	-	39	-	3	-	-	-
innerorts	37	37	-	-	36	-	1	-	-	-
außerorts	5	5	-	-	3	-	2	-	-	-

1) einschließlich Fahrzeugführer von Straßenbahnen, Eisenbahnen, bespannten Fuhrwerken sowie sonstigen und unbekanntem Fahrzeugen

5. Ursachen von Straßenverkehrsunfällen

Noch: 5.3 Fehlverhalten der Fahrzeugführer nach Art der Verkehrsbeteiligung und Unfallschwere

Ursache Ortslage	Insgesamt ¹⁾	Kraftfahrzeugführer insgesamt	Darunter Fahrzeugführer von					Radfahrer		
			Mofas, Mopeds	Motorrädern	Personenkraftwagen	Kraftomnibussen, Obussen	Güterkraftfahrzeugen	Landwirtsch. Zugmaschinen	insgesamt	darunter 6 - 14 Jahre
noch: bei schwerwiegenden Unfällen mit Sachschaden (i.e.S.)										
falsches Verhalten gegenüber Fußgängern	-	-	-	-	-	-	-	-	-	-
innerorts	-	-	-	-	-	-	-	-	-	-
außerorts	-	-	-	-	-	-	-	-	-	-
davon										
an Fußgängerüberwegen	-	-	-	-	-	-	-	-	-	-
innerorts	-	-	-	-	-	-	-	-	-	-
außerorts	-	-	-	-	-	-	-	-	-	-
an Fußgängerfurten	-	-	-	-	-	-	-	-	-	-
innerorts	-	-	-	-	-	-	-	-	-	-
außerorts	-	-	-	-	-	-	-	-	-	-
beim Abbiegen	-	-	-	-	-	-	-	-	-	-
innerorts	-	-	-	-	-	-	-	-	-	-
außerorts	-	-	-	-	-	-	-	-	-	-
an Haltestellen (auch haltenden Schulbussen mit eingeschaltetem Wamblinklicht)	-	-	-	-	-	-	-	-	-	-
innerorts	-	-	-	-	-	-	-	-	-	-
außerorts	-	-	-	-	-	-	-	-	-	-
an anderen Stellen	-	-	-	-	-	-	-	-	-	-
innerorts	-	-	-	-	-	-	-	-	-	-
außerorts	-	-	-	-	-	-	-	-	-	-
ruhender Verkehr, Verkehrssicherung	3	3	-	-	2	-	1	-	-	-
innerorts	2	2	-	-	2	-	-	-	-	-
außerorts	1	1	-	-	-	-	1	-	-	-
davon										
unzulässiges Halten oder Parken	-	-	-	-	-	-	-	-	-	-
innerorts	-	-	-	-	-	-	-	-	-	-
außerorts	-	-	-	-	-	-	-	-	-	-
mangelnde Sicherung haltender oder liegender Fahrzeuge und von Unfallstellen sowie Schulbussen, bei denen Kinder ein- oder aussteigen	-	-	-	-	-	-	-	-	-	-
innerorts	-	-	-	-	-	-	-	-	-	-
außerorts	-	-	-	-	-	-	-	-	-	-
verkehrswidriges Verhalten beim Ein- oder Aussteigen, Be- oder Entladen	3	3	-	-	2	-	1	-	-	-
innerorts	2	2	-	-	2	-	-	-	-	-
außerorts	1	1	-	-	-	-	1	-	-	-
Nichtbeachten der Beleuchtungsvorschriften	1	1	-	-	-	-	1	-	-	-
innerorts	-	-	-	-	-	-	-	-	-	-
außerorts	1	1	-	-	-	-	1	-	-	-
Ladung, Besetzung	19	13	-	-	1	-	11	-	-	-
innerorts	3	1	-	-	-	-	-	-	-	-
außerorts	16	12	-	-	1	-	11	-	-	-
davon										
Überladung, Überbesetzung	-	-	-	-	-	-	-	-	-	-
innerorts	-	-	-	-	-	-	-	-	-	-
außerorts	-	-	-	-	-	-	-	-	-	-
unzureichend gesicherte Ladung oder Fahrzeugzubehörteile	19	13	-	-	1	-	11	-	-	-
innerorts	3	1	-	-	-	-	-	-	-	-
außerorts	16	12	-	-	1	-	11	-	-	-
andere Fehler beim Fahrzeugführer	563	551	-	5	445	2	93	1	1	-
innerorts	239	230	-	1	202	1	23	-	1	-
außerorts	324	321	-	4	243	1	70	1	-	-

1) einschließlich Fahrzeugführer von Straßenbahnen, Eisenbahnen, bespannten Fuhrwerken sowie sonstigen und unbekanntem Fahrzeugen

5. Ursachen von Straßenverkehrsunfällen

5.4 Fehlverhalten der Fahrzeugführer nach Ortslagen, Altersgruppen und Art der Verkehrsbeteiligung

Ursache	Insgesamt ¹⁾	Darunter im Alter von ... bis unter ... Jahren								
		15 - 18	18 - 21	21 - 25	25 - 35	35 - 45	45 - 55	55 - 65	65 - 75	75 und mehr
bei Unfällen mit Personenschaden										
innerhalb von Ortschaften										
Insgesamt										
Beteiligte Fahrzeugführer	6 931	117	534	753	1 191	1 103	1 184	850	531	213
Fehlverhalten der Fahrzeugführer insgesamt	4 754	85	464	596	820	681	728	563	383	171
darunter										
Verkehrstüchtigkeit	327	2	35	56	82	44	40	36	24	8
darunter Alkoholeinfluss	231	1	26	50	62	35	32	17	7	1
Einfluss anderer berauschender Mittel	12	-	4	3	4	-	1	-	-	-
Falsche Straßenbenutzung	282	11	30	44	47	39	36	19	24	7
Nicht angepasste Geschwindigkeit	671	20	110	146	116	95	86	48	25	12
Abstand	488	9	59	52	99	74	81	56	29	21
Überholen	102	5	7	13	13	12	13	9	11	2
Vorfahrt, Vorrang	755	12	64	76	110	119	115	108	70	42
Fehler beim Abbiegen	347	3	20	40	54	47	58	55	40	23
Fehler beim Ein- und Anfahren	205	2	13	24	35	24	52	27	11	5
Falsches Verhalten gegenüber Fußgängern	363	1	29	36	50	62	46	43	40	12
Andere Fehler beim Fahrzeugführer	947	20	84	91	160	128	157	118	86	32
darunter Motorräder										
Beteiligte Fahrzeugführer	296	31	34	39	65	43	45	26	8	1
Fehlverhalten der Fahrzeugführer insgesamt	156	20	18	27	38	19	20	8	4	1
darunter										
Verkehrstüchtigkeit	8	1	-	3	2	2	-	-	-	-
darunter Alkoholeinfluss	8	1	-	3	2	2	-	-	-	-
Einfluss anderer berauschender Mittel	-	-	-	-	-	-	-	-	-	-
Falsche Straßenbenutzung	11	1	-	2	4	2	1	-	1	-
Nicht angepasste Geschwindigkeit	58	7	9	14	10	7	7	3	-	-
Abstand	16	2	3	2	4	2	1	1	1	-
Überholen	15	2	3	2	2	1	4	-	-	1
Vorfahrt, Vorrang	10	3	2	-	-	3	1	1	-	-
Fehler beim Abbiegen	4	1	-	-	1	-	1	-	1	-
Fehler beim Ein- und Anfahren	1	-	-	-	1	-	-	-	-	-
Falsches Verhalten gegenüber Fußgängern	-	-	-	-	-	-	-	-	-	-
Andere Fehler beim Fahrzeugführer	33	3	1	4	14	2	5	3	1	-
darunter Personenkraftwagen										
Beteiligte Fahrzeugführer	4 772	4	407	572	839	754	798	609	397	161
Fehlverhalten der Fahrzeugführer insgesamt	3 311	4	366	443	556	455	510	415	304	142
darunter										
Verkehrstüchtigkeit	212	1	24	41	49	20	26	23	21	7
darunter Alkoholeinfluss	140	-	18	37	36	14	19	10	5	1
Einfluss anderer berauschender Mittel	8	-	3	2	2	-	1	-	-	-
Falsche Straßenbenutzung	131	-	18	22	26	14	18	11	12	4
Nicht angepasste Geschwindigkeit	459	-	83	105	83	60	60	36	19	10
Abstand	389	-	50	46	74	55	67	45	25	21
Überholen	59	-	4	9	9	7	6	7	5	1
Vorfahrt, Vorrang	614	2	56	69	91	86	98	91	63	38
Fehler beim Abbiegen	284	-	19	35	41	41	50	44	32	20
Fehler beim Ein- und Anfahren	139	-	8	16	22	21	35	23	9	3
Falsches Verhalten gegenüber Fußgängern	302	-	26	32	39	54	40	32	37	11
Andere Fehler beim Fahrzeugführer	521	1	66	54	82	68	83	69	61	20
darunter Güterkraftfahrzeuge										
Beteiligte Fahrzeugführer	470	-	13	33	97	104	122	67	7	1
Fehlverhalten der Fahrzeugführer insgesamt	383	-	13	34	88	78	95	51	7	1
darunter										
Verkehrstüchtigkeit	15	-	2	1	4	2	3	3	-	-
darunter Alkoholeinfluss	10	-	1	-	3	2	3	1	-	-
Einfluss anderer berauschender Mittel	1	-	1	-	-	-	-	-	-	-
Falsche Straßenbenutzung	14	-	-	1	3	3	4	2	-	-
Nicht angepasste Geschwindigkeit	47	-	3	9	9	13	8	4	1	-
Abstand	56	-	3	3	16	14	11	7	2	-
Überholen	10	-	-	1	1	1	3	2	-	-
Vorfahrt, Vorrang	59	-	2	4	12	19	11	9	1	-
Fehler beim Abbiegen	23	-	1	3	9	-	5	4	-	1
Fehler beim Ein- und Anfahren	22	-	-	1	3	2	13	3	-	-
Falsches Verhalten gegenüber Fußgängern	17	-	-	2	5	4	3	3	-	-
Andere Fehler beim Fahrzeugführer	75	-	2	7	14	16	20	9	2	-

1) einschließlich ohne Angabe des Alters

5. Ursachen von Straßenverkehrsunfällen

Noch: 5.4 Fehlverhalten der Fahrzeugführer nach Ortslagen, Altersgruppen und Art der Verkehrsbeteiligung

Ursache	Insgesamt ¹⁾	Darunter im Alter von ... bis unter ... Jahren								
		15 - 18	18 - 21	21 - 25	25 - 35	35 - 45	45 - 55	55 - 65	65 - 75	75 und mehr
noch: bei Unfällen mit Personenschaden										
außerhalb von Ortschaften, ohne Autobahn										
Insgesamt										
Beteiligte Fahrzeugführer	3 628	38	391	491	689	588	649	387	205	100
Fehlverhalten der Fahrzeugführer insgesamt	2 860	34	416	467	531	394	441	259	141	93
darunter										
Verkehrstüchtigkeit	234	2	27	42	52	40	40	15	7	9
darunter Alkoholeinfluss	155	1	23	29	36	30	26	8	2	-
Einfluss anderer berauschender Mittel	7	-	-	2	4	1	-	-	-	-
Falsche Straßenbenutzung	247	4	32	35	33	28	34	17	14	8
Nicht angepasste Geschwindigkeit	1 116	15	213	226	250	142	139	75	36	15
Abstand	176	-	22	25	23	28	32	24	10	11
Überholen	197	-	18	41	22	25	33	25	10	9
Vorfahrt, Vorrang	219	3	16	19	34	28	49	21	27	21
Fehler beim Abbiegen	99	1	11	5	21	16	19	16	7	2
Fehler beim Ein- und Anfahren	12	1	1	2	-	1	2	1	2	2
Falsches Verhalten gegenüber Fußgängern	22	-	1	-	10	4	-	3	1	-
Andere Fehler beim Fahrzeugführer	509	7	70	70	80	78	90	59	26	13
darunter Motorräder										
Beteiligte Fahrzeugführer	274	16	18	37	79	47	46	17	10	-
Fehlverhalten der Fahrzeugführer insgesamt	235	16	18	34	71	39	36	11	5	-
darunter										
Verkehrstüchtigkeit	5	1	1	-	-	1	2	-	-	-
darunter Alkoholeinfluss	4	1	1	-	-	1	1	-	-	-
Einfluss anderer berauschender Mittel	-	-	-	-	-	-	-	-	-	-
Falsche Straßenbenutzung	18	3	2	2	4	2	2	-	-	-
Nicht angepasste Geschwindigkeit	129	7	10	18	47	23	15	5	3	-
Abstand	9	-	1	2	2	1	3	-	-	-
Überholen	17	-	-	5	3	3	3	2	-	-
Vorfahrt, Vorrang	2	2	-	-	-	-	-	-	-	-
Fehler beim Abbiegen	2	-	-	-	1	-	-	1	-	-
Fehler beim Ein- und Anfahren	-	-	-	-	-	-	-	-	-	-
Falsches Verhalten gegenüber Fußgängern	-	-	-	-	-	-	-	-	-	-
Andere Fehler beim Fahrzeugführer	52	3	4	7	14	8	11	3	2	-
darunter Personenkraftwagen										
Beteiligte Fahrzeugführer	2 761	6	345	418	514	422	452	287	178	91
Fehlverhalten der Fahrzeugführer insgesamt	2 216	8	372	400	391	277	313	197	127	86
darunter										
Verkehrstüchtigkeit	199	1	24	40	44	30	33	11	7	9
darunter Alkoholeinfluss	131	-	21	27	30	25	21	5	2	-
Einfluss anderer berauschender Mittel	6	-	-	2	3	1	-	-	-	-
Falsche Straßenbenutzung	179	1	29	28	20	20	26	14	13	8
Nicht angepasste Geschwindigkeit	892	5	198	196	183	103	101	57	32	15
Abstand	128	-	19	18	17	19	16	18	9	11
Überholen	176	-	17	36	19	20	30	23	9	9
Vorfahrt, Vorrang	185	1	15	17	29	24	39	16	26	17
Fehler beim Abbiegen	77	-	8	5	17	11	14	12	7	2
Fehler beim Ein- und Anfahren	9	-	-	2	-	1	2	1	2	1
Falsches Verhalten gegenüber Fußgängern	18	-	1	-	9	3	-	2	1	-
Andere Fehler beim Fahrzeugführer	338	-	59	56	49	45	50	41	21	12
darunter Güterkraftfahrzeuge										
Beteiligte Fahrzeugführer	359	-	8	19	62	91	109	50	4	2
Fehlverhalten der Fahrzeugführer insgesamt	238	-	9	17	44	59	62	30	4	1
darunter										
Verkehrstüchtigkeit	9	-	-	-	4	4	-	1	-	-
darunter Alkoholeinfluss	3	-	-	-	2	1	-	-	-	-
Einfluss anderer berauschender Mittel	1	-	-	-	1	-	-	-	-	-
Falsche Straßenbenutzung	30	-	-	2	6	5	6	1	1	-
Nicht angepasste Geschwindigkeit	69	-	1	8	18	14	18	9	1	-
Abstand	36	-	2	5	3	8	12	5	1	-
Überholen	2	-	-	-	-	2	-	-	-	-
Vorfahrt, Vorrang	20	-	1	1	3	3	7	4	-	1
Fehler beim Abbiegen	14	-	1	-	2	5	4	2	-	-
Fehler beim Ein- und Anfahren	-	-	-	-	-	-	-	-	-	-
Falsches Verhalten gegenüber Fußgängern	3	-	-	-	1	1	-	1	-	-
Andere Fehler beim Fahrzeugführer	46	-	2	1	6	15	14	6	-	-

1) einschließlich ohne Angabe des Alters

5. Ursachen von Straßenverkehrsunfällen

Noch: 5.4 Fehlverhalten der Fahrzeugführer nach Ortslagen, Altersgruppen und Art der Verkehrsbeteiligung

Ursache	Insgesamt ¹⁾	Darunter im Alter von ... bis unter ... Jahren								
		15 - 18	18 - 21	21 - 25	25 - 35	35 - 45	45 - 55	55 - 65	65 - 75	75 und mehr
noch: bei Unfällen mit Personenschaden										
auf Autobahnen										
Insgesamt										
Beteiligte Fahrzeugführer	1 132	1	52	112	236	216	243	155	64	22
Fehlverhalten der Fahrzeugführer insgesamt	747	1	55	77	149	113	125	122	51	19
darunter										
Verkehrstüchtigkeit	47	-	4	7	16	5	5	6	2	2
darunter Alkoholeinfluss	14	-	1	2	5	2	2	2	-	-
Einfluss anderer berauschender Mittel	3	-	1	-	1	-	-	1	-	-
Falsche Straßenbenutzung	25	-	-	2	6	2	3	3	5	2
Nicht angepasste Geschwindigkeit	255	-	23	34	62	42	45	33	12	3
Abstand	65	-	4	6	9	8	10	16	8	4
Überholen	67	1	5	2	5	10	10	20	3	-
Vorfahrt, Vorrang	8	-	-	1	-	2	2	1	1	-
Fehler beim Abbiegen	1	-	-	-	1	-	-	-	-	-
Fehler beim Ein- und Anfahren	1	-	-	-	-	-	-	-	-	-
Falsches Verhalten gegenüber Fußgängern	3	-	-	-	-	1	-	2	-	-
Andere Fehler beim Fahrzeugführer	223	-	18	22	40	39	40	33	16	7
darunter Motorräder										
Beteiligte Fahrzeugführer	11	-	-	1	1	4	1	3	1	-
Fehlverhalten der Fahrzeugführer insgesamt	8	-	-	1	1	2	-	3	1	-
darunter										
Verkehrstüchtigkeit	-	-	-	-	-	-	-	-	-	-
darunter Alkoholeinfluss	-	-	-	-	-	-	-	-	-	-
Einfluss anderer berauschender Mittel	-	-	-	-	-	-	-	-	-	-
Falsche Straßenbenutzung	-	-	-	-	-	-	-	-	-	-
Nicht angepasste Geschwindigkeit	4	-	-	1	1	1	-	1	-	-
Abstand	1	-	-	-	-	-	-	1	-	-
Überholen	-	-	-	-	-	-	-	-	-	-
Vorfahrt, Vorrang	-	-	-	-	-	-	-	-	-	-
Fehler beim Abbiegen	-	-	-	-	-	-	-	-	-	-
Fehler beim Ein- und Anfahren	-	-	-	-	-	-	-	-	-	-
Falsches Verhalten gegenüber Fußgängern	-	-	-	-	-	-	-	-	-	-
Andere Fehler beim Fahrzeugführer	3	-	-	-	-	1	-	1	1	-
darunter Personenkraftwagen										
Beteiligte Fahrzeugführer	852	1	50	101	178	139	173	114	58	22
Fehlverhalten der Fahrzeugführer insgesamt	590	1	52	69	115	79	98	92	46	19
darunter										
Verkehrstüchtigkeit	38	-	3	5	12	5	4	5	2	2
darunter Alkoholeinfluss	12	-	1	1	5	2	2	1	-	-
Einfluss anderer berauschender Mittel	3	-	1	-	1	-	-	1	-	-
Falsche Straßenbenutzung	19	-	-	2	5	1	2	2	5	2
Nicht angepasste Geschwindigkeit	210	-	22	31	51	27	36	28	12	3
Abstand	53	-	4	6	7	5	8	12	7	4
Überholen	52	1	5	1	5	9	9	14	3	-
Vorfahrt, Vorrang	6	-	-	1	-	1	1	1	1	-
Fehler beim Abbiegen	1	-	-	-	1	-	-	-	-	-
Fehler beim Ein- und Anfahren	1	-	-	-	-	-	-	-	-	-
Falsches Verhalten gegenüber Fußgängern	1	-	-	-	-	1	-	-	-	-
Andere Fehler beim Fahrzeugführer	172	-	17	21	29	27	28	24	14	7
darunter Güterkraftfahrzeuge										
Beteiligte Fahrzeugführer	256	-	2	10	56	70	67	34	5	-
Fehlverhalten der Fahrzeugführer insgesamt	141	-	3	7	31	32	26	25	4	-
darunter										
Verkehrstüchtigkeit	9	-	1	2	4	-	1	1	-	-
darunter Alkoholeinfluss	2	-	-	1	-	-	-	1	-	-
Einfluss anderer berauschender Mittel	-	-	-	-	-	-	-	-	-	-
Falsche Straßenbenutzung	6	-	-	-	1	1	1	1	-	-
Nicht angepasste Geschwindigkeit	39	-	1	2	9	14	9	3	-	-
Abstand	9	-	-	-	1	3	2	2	1	-
Überholen	14	-	-	1	-	1	1	6	-	-
Vorfahrt, Vorrang	2	-	-	-	-	1	1	-	-	-
Fehler beim Abbiegen	-	-	-	-	-	-	-	-	-	-
Fehler beim Ein- und Anfahren	-	-	-	-	-	-	-	-	-	-
Falsches Verhalten gegenüber Fußgängern	2	-	-	-	-	-	-	2	-	-
Andere Fehler beim Fahrzeugführer	47	-	1	1	11	11	11	8	1	-

1) einschließlich ohne Angabe des Alters

5. Ursachen von Straßenverkehrsunfällen

Noch: 5.4 Fehlverhalten der Fahrzeugführer nach Ortslagen, Altersgruppen und Art der Verkehrsbeteiligung

Ursache	Insgesamt ¹⁾	Darunter im Alter von ... bis unter ... Jahren								
		15 - 18	18 - 21	21 - 25	25 - 35	35 - 45	45 - 55	55 - 65	65 - 75	75 und mehr
noch: bei Unfällen mit Personenschaden										
innerhalb und außerhalb von Ortschaften										
Insgesamt										
Beteiligte Fahrzeugführer	11 691	156	977	1 356	2 116	1 907	2 076	1 392	800	335
Fehlverhalten der Fahrzeugführer insgesamt	8 361	120	935	1 140	1 500	1 188	1 294	944	575	283
darunter										
Verkehrstüchtigkeit	608	4	66	105	150	89	85	57	33	19
darunter Alkoholeinfluss	400	2	50	81	103	67	60	27	9	1
Einfluss anderer berauschender Mittel	22	-	5	5	9	1	1	1	-	-
Falsche Straßenbenutzung	554	15	62	81	86	69	73	39	43	17
Nicht angepasste Geschwindigkeit	2 042	35	346	406	428	279	270	156	73	30
Abstand	729	9	85	83	131	110	123	96	47	36
Überholen	366	6	30	56	40	47	56	54	24	11
Vorfahrt, Vorrang	982	15	80	96	144	149	166	130	98	63
Fehler beim Abbiegen	447	4	31	45	76	63	77	71	47	25
Fehler beim Ein- und Anfahren	218	3	14	26	35	25	54	28	13	7
Falsches Verhalten gegenüber Fußgängern	388	1	30	36	60	67	46	48	41	12
Andere Fehler beim Fahrzeugführer	1 679	27	172	183	280	245	287	210	128	52
darunter Motorräder										
Beteiligte Fahrzeugführer	581	47	52	77	145	94	92	46	19	1
Fehlverhalten der Fahrzeugführer insgesamt	399	36	36	62	110	60	56	22	10	1
darunter										
Verkehrstüchtigkeit	13	2	1	3	2	3	2	-	-	-
darunter Alkoholeinfluss	12	2	1	3	2	3	1	-	-	-
Einfluss anderer berauschender Mittel	-	-	-	-	-	-	-	-	-	-
Falsche Straßenbenutzung	29	4	2	4	8	4	3	-	1	-
Nicht angepasste Geschwindigkeit	191	14	19	33	58	31	22	9	3	-
Abstand	26	2	4	4	6	3	4	2	1	-
Überholen	32	2	3	7	5	4	7	2	-	1
Vorfahrt, Vorrang	12	5	2	-	-	3	1	1	-	-
Fehler beim Abbiegen	6	1	-	-	2	-	1	1	1	-
Fehler beim Ein- und Anfahren	1	-	-	-	1	-	-	-	-	-
Falsches Verhalten gegenüber Fußgängern	-	-	-	-	-	-	-	-	-	-
Andere Fehler beim Fahrzeugführer	88	6	5	11	28	11	16	7	4	-
darunter Personenkraftwagen										
Beteiligte Fahrzeugführer	8 385	11	802	1 091	1 531	1 315	1 423	1 010	633	274
Fehlverhalten der Fahrzeugführer insgesamt	6 117	13	790	912	1 062	811	921	704	477	247
darunter										
Verkehrstüchtigkeit	449	2	51	86	105	55	63	39	30	18
darunter Alkoholeinfluss	283	-	40	65	71	41	42	16	7	1
Einfluss anderer berauschender Mittel	17	-	4	4	6	1	1	1	-	-
Falsche Straßenbenutzung	329	1	47	52	51	35	46	27	30	14
Nicht angepasste Geschwindigkeit	1 561	5	303	332	317	190	197	121	63	28
Abstand	570	-	73	70	98	79	91	75	41	36
Überholen	287	1	26	46	33	36	45	44	17	10
Vorfahrt, Vorrang	805	3	71	87	120	111	138	108	90	55
Fehler beim Abbiegen	362	-	27	40	59	52	64	56	39	22
Fehler beim Ein- und Anfahren	149	-	8	18	22	22	37	24	11	4
Falsches Verhalten gegenüber Fußgängern	321	-	27	32	48	58	40	34	38	11
Andere Fehler beim Fahrzeugführer	1 031	1	142	131	160	140	161	134	96	39
darunter Güterkraftfahrzeuge										
Beteiligte Fahrzeugführer	1 085	-	23	62	215	265	298	151	16	3
Fehlverhalten der Fahrzeugführer insgesamt	762	-	25	58	163	169	183	106	15	2
darunter										
Verkehrstüchtigkeit	33	-	3	3	12	6	4	5	-	-
darunter Alkoholeinfluss	15	-	1	1	5	3	3	2	-	-
Einfluss anderer berauschender Mittel	2	-	1	-	1	-	-	-	-	-
Falsche Straßenbenutzung	50	-	-	3	10	9	11	4	1	-
Nicht angepasste Geschwindigkeit	155	-	5	19	36	41	35	16	2	-
Abstand	101	-	5	8	20	25	25	14	4	-
Überholen	26	-	-	2	1	4	4	8	-	-
Vorfahrt, Vorrang	81	-	3	5	15	23	19	13	1	1
Fehler beim Abbiegen	37	-	2	3	11	5	9	6	-	1
Fehler beim Ein- und Anfahren	22	-	-	1	3	2	13	3	-	-
Falsches Verhalten gegenüber Fußgängern	22	-	-	2	6	5	3	6	-	-
Andere Fehler beim Fahrzeugführer	168	-	5	9	31	42	45	23	3	-

1) einschließlich ohne Angabe des Alters

5. Ursachen von Straßenverkehrsunfällen

5.5 Technische Mängel der Fahrzeuge nach der Fahrzeugart

Ursache Ortslagen	Insgesamt ¹⁾	Kraftfahr- zeugführer insgesamt	Darunter					Fahrräder		
			Mofas, Mopeds	Motorrädern	Personen- kraftwagen	Kraftomni- bussen, Obussen	Güterkraft- fahrzeugen	Land- wirtsch. Zugma- schinen	insgesamt	dar. von Kindern v. 6 - 14 Jahren
bei Unfällen mit Getöteten										
Technische Mängel an Fahrzeugen	3	3	1	-	2	-	-	-	-	-
innerorts	-	-	-	-	-	-	-	-	-	-
außerorts	3	3	1	-	2	-	-	-	-	-
Beleuchtung	-	-	-	-	-	-	-	-	-	-
innerorts	-	-	-	-	-	-	-	-	-	-
außerorts	-	-	-	-	-	-	-	-	-	-
Bereifung	2	2	-	-	2	-	-	-	-	-
innerorts	-	-	-	-	-	-	-	-	-	-
außerorts	2	2	-	-	2	-	-	-	-	-
Bremsen	1	1	1	-	-	-	-	-	-	-
innerorts	-	-	-	-	-	-	-	-	-	-
außerorts	1	1	1	-	-	-	-	-	-	-
Lenkung	-	-	-	-	-	-	-	-	-	-
innerorts	-	-	-	-	-	-	-	-	-	-
außerorts	-	-	-	-	-	-	-	-	-	-
Zugvorrichtung	-	-	-	-	-	-	-	-	-	-
innerorts	-	-	-	-	-	-	-	-	-	-
außerorts	-	-	-	-	-	-	-	-	-	-
Andere Mängel	-	-	-	-	-	-	-	-	-	-
innerorts	-	-	-	-	-	-	-	-	-	-
außerorts	-	-	-	-	-	-	-	-	-	-
bei Unfällen mit Personenschaden										
Technische Mängel an Fahrzeugen	95	80	9	3	48	2	16	1	14	3
innerorts	31	20	5	1	8	1	4	1	11	3
außerorts	64	60	4	2	40	1	12	-	3	-
Beleuchtung	9	4	1	-	1	-	1	-	5	1
innerorts	5	1	-	-	-	-	1	-	4	1
außerorts	4	3	1	-	1	-	-	-	1	-
Bereifung	47	47	4	1	34	1	7	-	-	-
innerorts	6	6	2	1	2	-	1	-	-	-
außerorts	41	41	2	-	32	1	6	-	-	-
Bremsen	11	8	2	1	1	-	3	1	3	-
innerorts	7	4	1	-	1	-	1	1	3	-
außerorts	4	4	1	1	-	-	2	-	-	-
Lenkung	5	5	-	-	4	-	1	-	-	-
innerorts	-	-	-	-	-	-	-	-	-	-
außerorts	5	5	-	-	4	-	1	-	-	-
Zugvorrichtung	2	2	-	-	-	-	2	-	-	-
innerorts	1	1	-	-	-	-	1	-	-	-
außerorts	1	1	-	-	-	-	1	-	-	-
Andere Mängel	21	14	2	1	8	1	2	-	6	2
innerorts	12	8	2	-	5	1	-	-	4	2
außerorts	9	6	-	1	3	-	2	-	2	-
bei schwerwiegenden Unfällen mit Sachschaden (i.e.S.)										
Technische Mängel an Fahrzeugen	52	50	-	-	27	-	22	-	-	-
innerorts	14	14	-	-	8	-	5	-	-	-
außerorts	38	36	-	-	19	-	17	-	-	-
Beleuchtung	-	-	-	-	-	-	-	-	-	-
innerorts	-	-	-	-	-	-	-	-	-	-
außerorts	-	-	-	-	-	-	-	-	-	-
Bereifung	28	28	-	-	17	-	10	-	-	-
innerorts	6	6	-	-	4	-	1	-	-	-
außerorts	22	22	-	-	13	-	9	-	-	-
Bremsen	2	2	-	-	-	-	2	-	-	-
innerorts	1	1	-	-	-	-	1	-	-	-
außerorts	1	1	-	-	-	-	1	-	-	-
Lenkung	2	2	-	-	1	-	1	-	-	-
innerorts	2	2	-	-	1	-	1	-	-	-
außerorts	-	-	-	-	-	-	-	-	-	-
Zugvorrichtung	2	2	-	-	1	-	1	-	-	-
innerorts	1	1	-	-	1	-	-	-	-	-
außerorts	1	1	-	-	-	-	1	-	-	-
Andere Mängel	18	16	-	-	8	-	8	-	-	-
innerorts	4	4	-	-	2	-	2	-	-	-
außerorts	14	12	-	-	6	-	6	-	-	-

1) einschließlich Straßenbahnen, Eisenbahnen, bespannte Fuhrwerke sowie sonstige und unbekannte Fahrzeuge

5. Ursachen von Straßenverkehrsunfällen

5.6 Allgemeine Unfallursachen nach Straßenkategorien

Ursache	Insgesamt	Davon		Davon auf						
		innerorts	außerorts	Autobahnen	Bundesstraßen		Landes- und Kreisstraßen		anderen Straßen	
					zusammen	darunter außerorts	zusammen	darunter außerorts	zusammen	darunter außerorts

bei Unfällen mit Getöteten

Straßenverhältnisse als Unfallursachen

Straßenverhältnisse	14	-	14	4	3	3	5	5	2	2
Glätte oder Schlüpfrigkeit der Fahrbahn	14	-	14	4	3	3	5	5	2	2
Verunreinigung durch ausgeflossenes Öl	-	-	-	-	-	-	-	-	-	-
Andere Verunreinigungen durch Straßenbenutzer	-	-	-	-	-	-	-	-	-	-
Schnee, Eis	12	-	12	3	3	3	4	4	2	2
Regen	2	-	2	1	-	-	1	1	-	-
Andere Einflüsse (u.a. Laub, angeschwemmter Lehm)	-	-	-	-	-	-	-	-	-	-
Zustand der Straße	-	-	-	-	-	-	-	-	-	-
Spurrillen, im Zusammenhang mit Regen, Schnee oder Eis	-	-	-	-	-	-	-	-	-	-
Anderer Zustand der Straße	-	-	-	-	-	-	-	-	-	-
Nicht ordnungsgemäßer Zustand der Verkehrszeichen oder -einrichtungen	-	-	-	-	-	-	-	-	-	-
Mangelhafte Beleuchtung der Straße	-	-	-	-	-	-	-	-	-	-
Mangelhafte Sicherung von Bahnübergängen	-	-	-	-	-	-	-	-	-	-

Witterungseinflüsse als Unfallursachen

Witterungseinflüsse	2	-	2	-	-	-	2	2	-	-
Sichtbehinderung durch:										
Nebel	1	-	1	-	-	-	1	1	-	-
starken Regen, Hagel, Schneegestöber usw.	-	-	-	-	-	-	-	-	-	-
blendende Sonne	1	-	1	-	-	-	1	1	-	-
Seitenwind	-	-	-	-	-	-	-	-	-	-
Unwetter oder sonstige Witterungseinflüsse	-	-	-	-	-	-	-	-	-	-

Hindernisse und sonstige Unfallursachen

Hindernisse und sonstige Unfallursachen	1	-	1	1	-	-	-	-	-	-
Hindernisse	1	-	1	1	-	-	-	-	-	-
Nicht oder unzureichend gesicherte Arbeitsstelle auf der Fahrbahn	-	-	-	-	-	-	-	-	-	-
Wild auf der Fahrbahn	-	-	-	-	-	-	-	-	-	-
Anderes Tier auf der Fahrbahn	1	-	1	1	-	-	-	-	-	-
Sonstiges Hindernis auf der Fahrbahn	-	-	-	-	-	-	-	-	-	-
Sonstige Ursachen allgemeiner Art	-	-	-	-	-	-	-	-	-	-

Unfallursachen von anderen Personen soweit nicht Fahrzeugführer oder Fußgänger sowie Unfallursachen insgesamt

Unfallursachen der Handwagen-, Tierführer und anderen zu Fuß gehenden Personen	-	-	-	-	-	-	-	-	-	-
Unfallursachen insgesamt	190	31	159	29	60	53	79	71	22	6

5. Ursachen von Straßenverkehrsunfällen

Noch: 5.6 Allgemeine Unfallursachen nach Straßenkategorien

Ursache	Insgesamt	Davon		Davon auf						
		innerorts	außerorts	Autobahnen	Bundesstraßen		Landes- und Kreisstraßen		anderen Straßen	
					zusammen	darunter außerorts	zusammen	darunter außerorts	zusammen	darunter außerorts
bei Unfällen mit Personenschaden										
Straßenverhältnisse als Unfallursachen										
Straßenverhältnisse	837	314	523	122	193	140	314	236	208	25
Glätte oder Schlupfrigkeit der Fahrbahn	797	301	496	119	183	133	298	223	197	21
Verunreinigung durch ausgeflossenes Öl	8	2	6	-	2	1	6	5	-	-
Andere Verunreinigungen durch Straßenbenutzer	6	1	5	-	2	2	3	3	1	-
Schnee, Eis	646	261	385	79	151	108	246	179	170	19
Regen	124	32	92	40	27	21	38	31	19	-
Andere Einflüsse (u.a. Laub, angeschwemmter Lehm)	13	5	8	-	1	1	5	5	7	2
Zustand der Straße	38	12	26	3	10	7	15	12	10	4
Spurrillen, im Zusammenhang mit Regen, Schnee oder Eis	7	1	6	2	3	2	1	1	1	1
Anderer Zustand der Straße	31	11	20	1	7	5	14	11	9	3
Nicht ordnungsgemäßer Zustand der Verkehrszeichen oder -einrichtungen	-	-	-	-	-	-	-	-	-	-
Mangelhafte Beleuchtung der Straße	2	1	1	-	-	-	1	1	1	-
Mangelhafte Sicherung von Bahnübergängen	-	-	-	-	-	-	-	-	-	-
Witterungseinflüsse als Unfallursachen										
Witterungseinflüsse	94	37	57	18	18	12	42	25	16	2
Sichtbehinderung durch:										
Nebel	16	2	14	6	2	1	7	6	1	1
starken Regen, Hagel, Schneegestöber usw.	19	7	12	6	2	2	7	4	4	-
blendende Sonne	43	27	16	1	9	4	22	10	11	1
Seitenwind	9	-	9	2	4	4	3	3	-	-
Unwetter oder sonstige Witterungseinflüsse	7	1	6	3	1	1	3	2	-	-
Hindernisse und sonstige Unfallursachen										
Hindernisse und sonstige Unfallursachen	382	200	182	46	71	41	114	83	151	12
Hindernisse	117	30	87	12	24	19	56	49	25	7
Nicht oder unzureichend gesicherte Arbeitsstelle auf der Fahrbahn	1	1	-	-	-	-	-	-	1	-
Wild auf der Fahrbahn	69	8	61	6	17	16	40	35	6	4
Anderes Tier auf der Fahrbahn	24	13	11	1	4	1	9	8	10	1
Sonstiges Hindernis auf der Fahrbahn	23	8	15	5	3	2	7	6	8	2
Sonstige Ursachen allgemeiner Art	265	170	95	34	47	22	58	34	126	5
Unfallursachen von anderen Personen soweit nicht Fahrzeugführer oder Fußgänger sowie Unfallursachen insgesamt										
Unfallursachen der Handwagen-, Tierführer und anderen zu Fuß gehenden Personen	11	9	2	-	1	-	2	2	8	-
Unfallursachen insgesamt	9 994	5 539	4 455	956	2 277	1 296	3 185	1 964	3 576	239

5. Ursachen von Straßenverkehrsunfällen

Noch: 5.6 Allgemeine Unfallursachen nach Straßenkategorien

Ursache	Insgesamt	Davon		Davon auf						
		innerorts	außerorts	Autobahnen	Bundesstraßen		Landes- und Kreisstraßen		anderen Straßen	
					zusammen	darunter außerorts	zusammen	darunter außerorts	zusammen	darunter außerorts

bei schwerwiegenden Unfällen mit Sachschaden (i.e.S.)

Straßenverhältnisse als Unfallursachen

Straßenverhältnisse	831	266	565	279	147	98	245	172	160	16
Glätte oder Schlupfrigkeit der Fahrbahn	813	262	551	277	142	94	236	164	158	16
Verunreinigung durch ausgeflossenes Öl	7	-	7	1	4	4	2	2	-	-
Andere Verunreinigungen durch Straßenbenutzer	1	-	1	-	-	-	1	1	-	-
Schnee, Eis	706	234	472	230	126	81	210	147	140	14
Regen	96	26	70	46	12	9	23	14	15	1
Andere Einflüsse (u.a. Laub, angeschwemmter Lehm)	3	2	1	-	-	-	-	-	3	1
Zustand der Straße	17	4	13	2	4	3	9	8	2	-
Spurrillen, im Zusammenhang mit Regen, Schnee oder Eis	8	2	6	1	1	1	5	4	1	-
Anderer Zustand der Straße	9	2	7	1	3	2	4	4	1	-
Nicht ordnungsgemäßer Zustand der Verkehrszeichen oder -einrichtungen	1	-	1	-	1	1	-	-	-	-
Mangelhafte Beleuchtung der Straße	-	-	-	-	-	-	-	-	-	-
Mangelhafte Sicherung von Bahnübergängen	-	-	-	-	-	-	-	-	-	-

Witterungseinflüsse als Unfallursachen

Witterungseinflüsse	26	6	20	14	7	4	2	2	3	-
Sichtbehinderung durch:										
Nebel	1	-	1	1	-	-	-	-	-	-
starken Regen, Hagel, Schneegestöber usw.	7	2	5	4	2	1	-	-	1	-
blendende Sonne	8	4	4	1	4	2	1	1	2	-
Seitenwind	5	-	5	5	-	-	-	-	-	-
Unwetter oder sonstige Witterungseinflüsse	5	-	5	3	1	1	1	1	-	-

Hindernisse und sonstige Unfallursachen

Hindernisse und sonstige Unfallursachen	191	65	126	41	31	23	74	60	45	2
Hindernisse	95	13	82	17	20	19	50	45	8	1
Nicht oder unzureichend gesicherte Arbeitsstelle auf der Fahrbahn	1	1	-	-	-	-	-	-	1	-
Wild auf der Fahrbahn	78	4	74	12	20	19	44	42	2	1
Anderes Tier auf der Fahrbahn	4	2	2	1	-	-	2	1	1	-
Sonstiges Hindernis auf der Fahrbahn	12	6	6	4	-	-	4	2	4	-
Sonstige Ursachen allgemeiner Art	96	52	44	24	11	4	24	15	37	1

Unfallursachen von anderen Personen soweit nicht Fahrzeugführer oder Fußgänger sowie Unfallursachen insgesamt

Unfallursachen der Handwagen-, Tierführer und anderen zu Fuß gehenden Personen	-	-	-	-	-	-	-	-	-	-
Unfallursachen insgesamt	4 889	2 308	2 581	1 074	973	558	1 399	867	1 443	82

5. Ursachen von Straßenverkehrsunfällen

5.7 Fehlverhalten der Fahrer von Kraftfahrzeugen nach Ortslagen und Dauer der Fahrerlaubnis

Ursache	Ins- gesamt	Dauer der Fahrerlaubnis von ... bis unter ...										Ohne er- forder- liche Fahrer- laubnis	
		zu- sammen	Monaten			Jahren							ohne Angabe
			unter 3	3 - 6	6 - 12	1 - 2	2 - 3	3 - 5	5 - 10	10 - 20	20 und mehr		
bei Unfällen mit Personenschaden													
innerhalb von Ortschaften													
Beteiligte Fahrzeugführer	5 850	5 722	111	107	201	424	309	591	1 074	1 537	1 096	272	128
Fehlverhalten der Fahrzeugführer insgesamt	4 058	3 902	79	84	160	320	228	438	728	964	764	137	156
darunter													
Mangelnde Verkehrstüchtigkeit	256	220	1	2	8	22	21	33	46	43	44	-	36
darunter Alkoholeinfluss	172	142	-	1	7	16	15	26	32	26	19	-	30
Einfluss anderer berauschender Mittel	11	8	1	-	-	2	2	1	1	-	1	-	3
Falsche Straßenbenutzung	175	168	5	6	10	15	6	25	24	38	31	8	7
Nicht angepasste Geschwindigkeit	611	573	24	17	40	77	36	85	96	117	76	5	38
Abstand	475	459	6	9	13	55	33	52	85	114	87	5	16
Überholen	91	89	1	3	4	8	2	11	13	16	18	13	2
Vorfahrt, Vorrang	700	692	22	15	21	45	31	66	127	183	161	21	8
Fehler beim Abbiegen	323	318	4	4	12	13	15	33	75	79	80	3	5
Fehler beim Ein- und Anfahren	167	166	3	1	3	6	9	13	34	57	37	3	1
Falsches Verhalten gegenüber Fußgängern	327	318	1	6	13	22	17	28	61	80	59	31	9
Andere Fehler beim Fahrzeugführer	680	654	11	17	25	43	39	73	122	165	135	24	26
außerhalb von Ortschaften, ohne Autobahn													
Beteiligte Fahrzeugführer	3 499	3 433	64	79	157	267	270	403	642	885	597	69	66
Fehlverhalten der Fahrzeugführer insgesamt	2 760	2 680	57	75	158	250	254	327	497	615	386	61	80
darunter													
Mangelnde Verkehrstüchtigkeit	221	201	2	5	5	29	21	26	40	46	27	-	20
darunter Alkoholeinfluss	144	129	2	4	5	19	17	19	21	30	12	-	15
Einfluss anderer berauschender Mittel	7	4	-	-	-	1	-	1	1	1	-	-	3
Falsche Straßenbenutzung	232	223	6	6	11	17	21	23	21	52	34	32	9
Nicht angepasste Geschwindigkeit	1 104	1 077	29	45	83	110	114	141	209	229	114	3	27
Abstand	175	172	1	2	7	14	17	27	27	44	32	1	3
Überholen	197	194	2	6	9	15	9	24	39	45	31	14	3
Vorfahrt, Vorrang	213	211	3	2	7	17	16	18	36	61	50	1	2
Fehler beim Abbiegen	98	98	2	3	7	7	6	11	17	27	17	1	-
Fehler beim Ein- und Anfahren	10	10	1	-	-	-	1	1	1	4	2	-	-
Falsches Verhalten gegenüber Fußgängern	21	20	-	-	1	-	2	2	4	7	2	2	1
Andere Fehler beim Fahrzeugführer	461	447	11	6	25	38	44	53	95	94	75	6	14
auf Autobahnen													
Beteiligte Fahrzeugführer	1 129	1 108	14	14	35	78	83	166	260	245	185	28	21
Fehlverhalten der Fahrzeugführer insgesamt	744	730	12	11	18	56	60	109	154	134	144	32	14
darunter													
Mangelnde Verkehrstüchtigkeit	47	46	-	1	1	5	7	4	9	12	7	-	1
darunter Alkoholeinfluss	14	13	-	1	-	-	5	1	4	1	-	-	1
Einfluss anderer berauschender Mittel	3	3	-	-	1	-	-	-	1	1	-	-	-
Falsche Straßenbenutzung	25	24	-	1	-	1	2	2	9	4	3	2	1
Nicht angepasste Geschwindigkeit	255	249	3	5	10	23	21	39	57	50	40	1	6
Abstand	65	65	3	-	-	4	3	15	14	7	19	-	-
Überholen	66	65	-	2	1	3	4	5	9	14	17	10	1
Vorfahrt, Vorrang	8	8	-	-	-	1	2	-	-	2	2	1	-
Fehler beim Abbiegen	1	1	-	-	-	1	-	-	-	-	-	-	-
Fehler beim Ein- und Anfahren	1	1	-	-	-	-	-	-	-	-	-	1	-
Falsches Verhalten gegenüber Fußgängern	3	3	-	-	-	-	-	2	-	1	-	-	-
Andere Fehler beim Fahrzeugführer	223	218	5	2	5	17	18	33	45	38	47	8	5
innerhalb und außerhalb von Ortschaften													
Beteiligte Fahrzeugführer	10 478	10 263	189	200	393	769	662	1 160	1 976	2 667	1 878	369	215
Fehlverhalten der Fahrzeugführer insgesamt	7 562	7 312	148	170	336	626	542	874	1 379	1 713	1 294	230	250
darunter													
Mangelnde Verkehrstüchtigkeit	524	467	3	8	14	56	49	63	95	101	78	-	57
darunter Alkoholeinfluss	330	284	2	6	12	35	37	46	54	60	32	-	46
Einfluss anderer berauschender Mittel	21	15	1	-	1	3	2	2	3	2	1	-	6
Falsche Straßenbenutzung	432	415	11	13	21	33	29	50	54	94	68	42	17
Nicht angepasste Geschwindigkeit	1 970	1 899	56	67	133	210	171	265	362	396	230	9	71
Abstand	715	696	10	11	20	73	53	94	126	165	138	6	19
Überholen	354	348	3	11	14	26	15	40	61	75	66	37	6
Vorfahrt, Vorrang	921	911	25	17	28	63	49	84	163	246	213	23	10
Fehler beim Abbiegen	422	417	6	7	19	21	21	44	92	106	97	4	5
Fehler beim Ein- und Anfahren	178	177	4	1	3	6	10	14	35	61	39	4	1
Falsches Verhalten gegenüber Fußgängern	351	341	1	6	14	22	19	32	65	88	61	33	10
Andere Fehler beim Fahrzeugführer	1 364	1 319	27	25	55	98	101	159	262	297	257	38	45

5. Ursachen von Straßenverkehrsunfällen

Noch: 5.7 Fehlverhalten der Fahrer von Kraftfahrzeugen nach Ortslagen und Dauer der Fahrerlaubnis

Ursache	Ins-gesamt	Dauer der Fahrerlaubnis von ... bis unter ...											Ohne er-forder-liche Fahrer-laubnis
		zu-sammen	Monaten			Jahren					ohne Angabe		
			unter 3	3 - 6	6 - 12	1 - 2	2 - 3	3 - 5	5 - 10	10 - 20		20 und mehr	
bei schwerwiegenden Unfällen mit Sachschaden (i.e.S.)													
innerhalb von Ortschaften													
Beteiligte Fahrzeugführer	2 868	2 812	33	47	101	222	160	312	489	731	488	229	56
Fehlverhalten der Fahrzeugführer insgesamt	1 938	1 844	29	52	92	173	118	249	338	461	302	30	94
darunter													
Mangelnde Verkehrstüchtigkeit	224	187	3	8	12	19	13	40	36	37	19	-	37
darunter Alkoholeinfluss	182	153	3	7	10	16	11	33	31	30	12	-	29
Einfluss anderer berauschender Mittel	15	8	-	1	1	1	-	4	-	1	-	-	7
Falsche Straßenbenutzung	92	90	2	1	4	7	5	10	15	28	14	4	2
Nicht angepasste Geschwindigkeit	441	405	8	16	31	55	31	68	75	76	39	6	36
Abstand	111	111	-	5	11	16	4	13	19	30	10	3	-
Überholen	30	30	-	1	4	3	1	4	10	4	1	2	-
Vorfahrt, Vorrang	534	533	7	9	10	30	31	55	114	150	123	4	1
Fehler beim Abbiegen	167	166	8	4	8	17	4	16	25	53	30	1	1
Fehler beim Ein- und Anfahren	37	35	-	1	3	3	-	4	7	8	9	-	2
Falsches Verhalten gegenüber Fußgängern	-	-	-	-	-	-	-	-	-	-	-	-	-
Andere Fehler beim Fahrzeugführer	230	218	1	4	6	17	20	32	26	62	43	7	12
außerhalb von Ortschaften, ohne Autobahn													
Beteiligte Fahrzeugführer	1 404	1 384	24	37	48	133	99	173	255	331	233	51	20
Fehlverhalten der Fahrzeugführer insgesamt	1 104	1 080	21	39	52	107	92	146	171	253	150	49	24
darunter													
Mangelnde Verkehrstüchtigkeit	98	91	-	5	8	5	10	12	15	28	8	-	7
darunter Alkoholeinfluss	77	71	-	5	7	4	8	10	14	18	5	-	6
Einfluss anderer berauschender Mittel	5	4	-	-	-	-	1	1	1	1	-	-	1
Falsche Straßenbenutzung	89	86	1	3	2	3	6	10	13	17	14	17	3
Nicht angepasste Geschwindigkeit	458	448	12	22	27	53	41	61	75	98	56	3	10
Abstand	35	35	-	2	2	8	1	4	2	9	6	1	-
Überholen	87	87	2	1	4	9	9	9	6	21	14	12	-
Vorfahrt, Vorrang	119	118	3	2	3	8	8	17	16	36	23	2	1
Fehler beim Abbiegen	29	29	-	-	1	1	2	3	8	7	7	-	-
Fehler beim Ein- und Anfahren	3	3	1	-	-	-	-	-	1	-	1	-	-
Falsches Verhalten gegenüber Fußgängern	-	-	-	-	-	-	-	-	-	-	-	-	-
Andere Fehler beim Fahrzeugführer	171	168	2	4	5	18	14	29	31	35	20	10	3
auf Autobahnen													
Beteiligte Fahrzeugführer	835	831	12	25	22	67	82	143	178	162	89	51	4
Fehlverhalten der Fahrzeugführer insgesamt	713	711	9	20	13	60	71	123	147	136	70	62	2
darunter													
Mangelnde Verkehrstüchtigkeit	47	46	-	3	-	9	3	9	11	7	4	-	1
darunter Alkoholeinfluss	18	18	-	1	-	3	-	3	5	4	2	-	-
Einfluss anderer berauschender Mittel	4	3	-	-	-	2	-	-	-	-	1	-	1
Falsche Straßenbenutzung	8	8	-	-	-	-	1	1	4	-	-	2	-
Nicht angepasste Geschwindigkeit	397	396	6	14	7	33	41	72	89	89	42	3	1
Abstand	21	21	1	-	1	2	3	4	5	3	1	1	-
Überholen	45	45	-	-	2	1	2	6	5	6	2	21	-
Vorfahrt, Vorrang	11	11	-	-	-	2	2	1	2	2	-	2	-
Fehler beim Abbiegen	2	2	-	-	-	2	-	-	-	-	-	-	-
Fehler beim Ein- und Anfahren	2	2	-	-	-	-	-	-	-	-	-	1	-
Falsches Verhalten gegenüber Fußgängern	-	-	-	-	-	-	-	-	-	-	-	-	-
Andere Fehler beim Fahrzeugführer	150	150	2	3	2	9	17	28	30	26	19	14	-
innerhalb und außerhalb von Ortschaften													
Beteiligte Fahrzeugführer	5 107	5 027	69	109	171	422	341	628	922	1 224	810	331	80
Fehlverhalten der Fahrzeugführer insgesamt	3 755	3 635	59	111	157	340	281	518	656	850	522	141	120
darunter													
Mangelnde Verkehrstüchtigkeit	369	324	3	16	20	33	26	61	62	72	31	-	45
darunter Alkoholeinfluss	277	242	3	13	17	23	19	46	50	52	19	-	35
Einfluss anderer berauschender Mittel	24	15	-	1	1	3	1	5	1	2	1	-	9
Falsche Straßenbenutzung	189	184	3	4	6	10	12	21	32	45	28	23	5
Nicht angepasste Geschwindigkeit	1 296	1 249	26	52	65	141	113	201	239	263	137	12	47
Abstand	167	167	1	7	14	26	8	21	26	42	17	5	-
Überholen	162	162	2	2	10	13	12	19	21	31	17	35	-
Vorfahrt, Vorrang	664	662	10	11	13	40	41	73	132	188	146	8	2
Fehler beim Abbiegen	198	197	8	4	9	20	6	19	33	60	37	1	1
Fehler beim Ein- und Anfahren	42	40	1	1	3	3	1	4	8	8	10	1	2
Falsches Verhalten gegenüber Fußgängern	-	-	-	-	-	-	-	-	-	-	-	-	-
Andere Fehler beim Fahrzeugführer	551	536	5	11	13	44	51	89	87	123	82	31	15

5. Ursachen von Straßenverkehrsunfällen

Noch: 5.7 Fehlverhalten der Fahrer von Kraftfahrzeugen nach Ortslagen und Dauer der Fahrerlaubnis

Ursache	Ins-gesamt	Dauer der Fahrerlaubnis von ... bis unter ...										ohne Angabe	Ohne erforderliche Fahrerlaubnis
		zu-sammen	Monaten			Jahren							
			unter 3	3 - 6	6 - 12	1 - 2	2 - 3	3 - 5	5 - 10	10 - 20	20 und mehr		
bei Unfällen mit Personenschaden und schwerwiegenden Unfällen mit Sachschaden (i.e.S.)													
innerhalb von Ortschaften													
Beteiligte Fahrzeugführer	8 718	8 534	144	154	302	646	469	903	1 563	2 268	1 584	501	184
Fehlverhalten der Fahrzeugführer insgesamt	5 996	5 746	108	136	252	493	346	687	1 066	1 425	1 066	167	250
darunter													
Mangelnde Verkehrstüchtigkeit	480	407	4	10	20	41	34	73	82	80	63	-	73
darunter Alkoholeinfluss	354	295	3	8	17	32	26	59	63	56	31	-	59
Einfluss anderer berauschender Mittel	26	16	1	1	1	3	2	5	1	1	1	-	10
Falsche Straßenbenutzung	267	258	7	7	14	22	11	35	39	66	45	12	9
Nicht angepasste Geschwindigkeit	1 052	978	32	33	71	132	67	153	171	193	115	11	74
Abstand	586	570	6	14	24	71	37	65	104	144	97	8	16
Überholen	121	119	1	4	8	11	3	15	23	20	19	15	2
Vorfahrt, Vorrang	1 234	1 225	29	24	31	75	62	121	241	333	284	25	9
Fehler beim Abbiegen	490	484	12	8	20	30	19	49	100	132	110	4	6
Fehler beim Ein- und Anfahren	204	201	3	2	6	9	9	17	41	65	46	3	3
Falsches Verhalten gegenüber Fußgängern	327	318	1	6	13	22	17	28	61	80	59	31	9
Andere Fehler beim Fahrzeugführer	910	872	12	21	31	60	59	105	148	227	178	31	38
außerhalb von Ortschaften, ohne Autobahn													
Beteiligte Fahrzeugführer	4 903	4 817	88	116	205	400	369	576	897	1 216	830	120	86
Fehlverhalten der Fahrzeugführer insgesamt	3 864	3 760	78	114	210	357	346	473	668	868	536	110	104
darunter													
Mangelnde Verkehrstüchtigkeit	319	292	2	10	13	34	31	38	55	74	35	-	27
darunter Alkoholeinfluss	221	200	2	9	12	23	25	29	35	48	17	-	21
Einfluss anderer berauschender Mittel	12	8	-	-	-	1	1	2	2	2	-	-	4
Falsche Straßenbenutzung	321	309	7	9	13	20	27	33	34	69	48	49	12
Nicht angepasste Geschwindigkeit	1 562	1 525	41	67	110	163	155	202	284	327	170	6	37
Abstand	210	207	1	4	9	22	18	31	29	53	38	2	3
Überholen	284	281	4	7	13	24	18	33	45	66	45	26	3
Vorfahrt, Vorrang	332	329	6	4	10	25	24	35	52	97	73	3	3
Fehler beim Abbiegen	127	127	2	3	8	8	8	14	25	34	24	1	-
Fehler beim Ein- und Anfahren	13	13	2	-	-	-	1	1	2	4	3	-	-
Falsches Verhalten gegenüber Fußgängern	21	20	-	-	1	-	2	2	4	7	2	2	1
Andere Fehler beim Fahrzeugführer	632	615	13	10	30	56	58	82	126	129	95	16	17
auf Autobahnen													
Beteiligte Fahrzeugführer	1 964	1 939	26	39	57	145	165	309	438	407	274	79	25
Fehlverhalten der Fahrzeugführer insgesamt	1 457	1 441	21	31	31	116	131	232	301	270	214	94	16
darunter													
Mangelnde Verkehrstüchtigkeit	94	92	-	4	1	14	10	13	20	19	11	-	2
darunter Alkoholeinfluss	32	31	-	2	-	3	5	4	6	8	3	-	1
Einfluss anderer berauschender Mittel	7	6	-	-	1	2	-	-	1	1	1	-	1
Falsche Straßenbenutzung	33	32	-	1	-	1	3	3	13	4	3	4	1
Nicht angepasste Geschwindigkeit	652	645	9	19	17	56	62	111	146	139	82	4	7
Abstand	86	86	4	-	1	6	6	19	19	10	20	1	-
Überholen	111	110	-	2	3	4	6	11	14	20	19	31	1
Vorfahrt, Vorrang	19	19	-	-	-	3	4	1	2	4	2	3	-
Fehler beim Abbiegen	3	3	-	-	-	3	-	-	-	-	-	-	-
Fehler beim Ein- und Anfahren	3	3	-	-	-	-	1	-	-	-	-	2	-
Falsches Verhalten gegenüber Fußgängern	3	3	-	-	-	-	-	2	-	1	-	-	-
Andere Fehler beim Fahrzeugführer	373	368	7	5	7	26	35	61	75	64	66	22	5
innerhalb und außerhalb von Ortschaften													
Beteiligte Fahrzeugführer	15 585	15 290	258	309	564	1 191	1 003	1 788	2 898	3 891	2 688	700	295
Fehlverhalten der Fahrzeugführer insgesamt	11 317	10 947	207	281	493	966	823	1 392	2 035	2 563	1 816	371	370
darunter													
Mangelnde Verkehrstüchtigkeit	893	791	6	24	34	89	75	124	157	173	109	-	102
darunter Alkoholeinfluss	607	526	5	19	29	58	56	92	104	112	51	-	81
Einfluss anderer berauschender Mittel	45	30	1	1	2	6	3	7	4	4	2	-	15
Falsche Straßenbenutzung	621	599	14	17	27	43	41	71	86	139	96	65	22
Nicht angepasste Geschwindigkeit	3 266	3 148	82	119	198	351	284	466	601	659	367	21	118
Abstand	882	863	11	18	34	99	61	115	152	207	155	11	19
Überholen	516	510	5	13	24	39	27	59	82	106	83	72	6
Vorfahrt, Vorrang	1 585	1 573	35	28	41	103	90	157	295	434	359	31	12
Fehler beim Abbiegen	620	614	14	11	28	41	27	63	125	166	134	5	6
Fehler beim Ein- und Anfahren	220	217	5	2	6	9	11	18	43	69	49	5	3
Falsches Verhalten gegenüber Fußgängern	351	341	1	6	14	22	19	32	65	88	61	33	10
Andere Fehler beim Fahrzeugführer	1 915	1 855	32	36	68	142	152	248	349	420	339	69	60

5. Ursachen von Straßenverkehrsunfällen

5.8 Fehlverhalten der Fahrer von Personenkraftwagen nach Ortslagen und Dauer der Fahrerlaubnis

Ursache	Ins- gesamt	Dauer der Fahrerlaubnis von ... bis unter ...										ohne Angabe	Ohne er- forder- liche Fahrer- laubnis
		zu- sammen	Monaten			Jahren							
			unter 3	3 - 6	6 - 12	1 - 2	2 - 3	3 - 5	5 - 10	10 - 20	20 und mehr		
bei Unfällen mit Personenschaden													
innerhalb von Ortschaften													
Beteiligte Fahrzeugführer	4 772	4 691	63	76	130	318	234	447	919	1 326	946	232	81
Fehlverhalten der Fahrzeugführer insgesamt	3 311	3 213	49	58	113	257	182	326	627	821	665	115	98
darunter													
Mangelnde Verkehrstüchtigkeit	212	188	-	2	6	21	15	26	42	36	40	-	24
darunter Alkoholeinfluss	140	121	-	1	5	16	11	22	28	20	18	-	19
Einfluss anderer berauschender Mittel	8	6	-	-	-	1	2	1	1	-	1	-	2
Falsche Straßenbenutzung	131	129	1	4	8	13	4	21	20	27	25	6	2
Nicht angepasste Geschwindigkeit	459	437	15	10	26	58	30	59	75	97	64	3	22
Abstand	389	380	4	4	8	43	29	38	78	96	75	5	9
Überholen	59	59	1	-	2	3	-	9	9	15	9	11	-
Vorfahrt, Vorrang	614	606	16	14	15	37	29	53	114	162	146	20	8
Fehler beim Abbiegen	284	281	3	4	9	10	13	29	65	76	70	2	3
Fehler beim Ein- und Anfahren	139	138	1	1	2	6	6	10	32	46	32	2	1
Falsches Verhalten gegenüber Fußgängern	302	294	1	5	11	20	17	22	59	72	57	30	8
Andere Fehler beim Fahrzeugführer	521	504	7	10	18	37	28	44	95	135	113	17	17
außerhalb von Ortschaften, ohne Autobahn													
Beteiligte Fahrzeugführer	2 761	2 716	45	60	114	208	209	295	520	742	475	48	45
Fehlverhalten der Fahrzeugführer insgesamt	2 216	2 159	42	62	117	209	207	259	394	514	310	45	57
darunter													
Mangelnde Verkehrstüchtigkeit	199	184	2	5	4	28	18	25	38	41	23	-	15
darunter Alkoholeinfluss	131	121	2	4	4	19	16	19	21	25	11	-	10
Einfluss anderer berauschender Mittel	6	3	-	-	-	1	-	1	-	1	-	-	3
Falsche Straßenbenutzung	179	174	3	4	8	14	20	18	15	44	28	20	5
Nicht angepasste Geschwindigkeit	892	871	22	37	71	92	96	115	160	183	93	2	21
Abstand	128	126	1	-	3	12	11	20	18	36	24	1	2
Überholen	176	173	2	6	7	14	7	21	34	42	27	13	3
Vorfahrt, Vorrang	185	183	2	2	4	13	15	14	33	55	44	1	2
Fehler beim Abbiegen	77	77	1	3	3	5	4	8	16	21	15	1	-
Fehler beim Ein- und Anfahren	9	9	-	-	-	-	1	1	1	4	2	-	-
Falsches Verhalten gegenüber Fußgängern	18	17	-	-	1	-	2	1	3	7	1	2	1
Andere Fehler beim Fahrzeugführer	338	331	9	5	16	29	31	35	72	77	52	5	7
auf Autobahnen													
Beteiligte Fahrzeugführer	852	835	7	9	21	56	56	92	202	211	165	16	17
Fehlverhalten der Fahrzeugführer insgesamt	590	578	7	8	12	47	41	71	121	116	136	19	12
darunter													
Mangelnde Verkehrstüchtigkeit	38	37	-	1	1	4	4	2	7	11	7	-	1
darunter Alkoholeinfluss	12	11	-	1	-	-	3	1	1	4	1	-	1
Einfluss anderer berauschender Mittel	3	3	-	-	1	-	-	-	1	1	-	-	-
Falsche Straßenbenutzung	19	19	-	1	-	1	-	2	8	4	3	-	-
Nicht angepasste Geschwindigkeit	210	205	2	4	9	17	18	27	46	45	37	-	5
Abstand	53	53	1	-	-	4	1	11	12	6	18	-	-
Überholen	52	51	-	1	-	3	4	4	7	12	15	5	1
Vorfahrt, Vorrang	6	6	-	-	-	1	1	-	-	1	2	1	-
Fehler beim Abbiegen	1	1	-	-	-	1	-	-	-	-	-	-	-
Fehler beim Ein- und Anfahren	1	1	-	-	-	-	-	-	-	-	-	1	-
Falsches Verhalten gegenüber Fußgängern	1	1	-	-	-	-	-	1	-	-	-	-	-
Andere Fehler beim Fahrzeugführer	172	167	4	1	2	15	11	20	33	31	45	5	5
innerhalb und außerhalb von Ortschaften													
Beteiligte Fahrzeugführer	8 385	8 242	115	145	265	582	499	834	1 641	2 279	1 586	296	143
Fehlverhalten der Fahrzeugführer insgesamt	6 117	5 950	98	128	242	513	430	656	1 142	1 451	1 111	179	167
darunter													
Mangelnde Verkehrstüchtigkeit	449	409	2	8	11	53	37	53	87	88	70	-	40
darunter Alkoholeinfluss	283	253	2	6	9	35	30	42	50	49	30	-	30
Einfluss anderer berauschender Mittel	17	12	-	-	1	2	2	2	2	2	1	-	5
Falsche Straßenbenutzung	329	322	4	9	16	28	24	41	43	75	56	26	7
Nicht angepasste Geschwindigkeit	1 561	1 513	39	51	106	167	144	201	281	325	194	5	48
Abstand	570	559	6	4	11	59	41	69	108	138	117	6	11
Überholen	287	283	3	7	9	20	11	34	50	69	51	29	4
Vorfahrt, Vorrang	805	795	18	16	19	51	45	67	147	218	192	22	10
Fehler beim Abbiegen	362	359	4	7	12	16	17	37	81	97	85	3	3
Fehler beim Ein- und Anfahren	149	148	1	1	2	6	7	11	33	50	34	3	1
Falsches Verhalten gegenüber Fußgängern	321	312	1	5	12	20	19	24	62	79	58	32	9
Andere Fehler beim Fahrzeugführer	1 031	1 002	20	16	36	81	70	99	200	243	210	27	29

5. Ursachen von Straßenverkehrsunfällen

Noch: 5.8 Fehlverhalten der Fahrer von Personenkraftwagen nach Ortslagen und Dauer der Fahrerlaubnis

Ursache	Ins- gesamt	Dauer der Fahrerlaubnis von ... bis unter ...										Ohne er- forder- liche Fahrer- laubnis		
		zu- sammen	Monaten			Jahren							ohne Angabe	
			unter 3	3 - 6	6 - 12	1 - 2	2 - 3	3 - 5	5 - 10	10 - 20	20 und mehr			
bei schwerwiegenden Unfällen mit Sachschaden (i.e.S.)														
innerhalb von Ortschaften														
Beteiligte Fahrzeugführer	2 548	2 495	31	42	84	197	139	260	439	665	429	209	53	
Fehlverhalten der Fahrzeugführer insgesamt	1 750	1 660	27	49	86	159	100	218	309	423	266	23	90	
darunter														
Mangelnde Verkehrstüchtigkeit	218	182	3	8	12	19	13	38	36	36	17	-	36	
darunter Alkoholeinfluss	177	148	3	7	10	16	11	31	31	29	10	-	29	
Einfluss anderer berauschender Mittel	14	8	-	1	1	1	-	4	-	1	-	-	6	
Falsche Straßenbenutzung	77	75	2	1	3	7	5	7	13	22	11	4	2	
Nicht angepasste Geschwindigkeit	412	376	8	16	30	53	28	63	70	69	34	5	36	
Abstand	92	92	-	4	10	14	2	12	17	24	7	2	-	
Überholen	26	26	-	1	4	3	1	2	9	4	1	1	-	
Vorfahrt, Vorrang	490	489	6	9	10	27	27	49	104	141	114	2	1	
Fehler beim Abbiegen	146	145	8	4	6	13	2	13	24	48	26	1	1	
Fehler beim Ein- und Anfahren	36	34	-	1	3	3	-	4	7	8	8	-	2	
Falsches Verhalten gegenüber Fußgängern	-	-	-	-	-	-	-	-	-	-	-	-	-	
Andere Fehler beim Fahrzeugführer	202	191	-	3	6	16	17	25	22	60	37	5	11	
außerhalb von Ortschaften, ohne Autobahn														
Beteiligte Fahrzeugführer	1 223	1 204	20	33	44	113	85	145	226	301	200	37	19	
Fehlverhalten der Fahrzeugführer insgesamt	983	959	17	37	46	94	84	130	154	229	134	34	24	
darunter														
Mangelnde Verkehrstüchtigkeit	91	84	-	5	5	5	10	12	15	24	8	-	7	
darunter Alkoholeinfluss	74	68	-	5	5	4	8	10	14	17	5	-	6	
Einfluss anderer berauschender Mittel	4	3	-	-	-	-	1	1	1	-	-	-	1	
Falsche Straßenbenutzung	76	73	-	3	2	2	6	8	11	15	13	13	3	
Nicht angepasste Geschwindigkeit	425	415	11	21	25	49	38	56	68	92	52	3	10	
Abstand	31	31	-	2	2	8	1	4	1	8	4	1	-	
Überholen	75	75	2	1	4	9	8	8	6	16	13	8	-	
Vorfahrt, Vorrang	106	105	2	1	3	7	7	14	14	35	21	1	1	
Fehler beim Abbiegen	25	25	-	-	1	1	1	3	5	7	7	-	-	
Fehler beim Ein- und Anfahren	2	2	-	-	-	-	-	-	1	-	1	-	-	
Falsches Verhalten gegenüber Fußgängern	-	-	-	-	-	-	-	-	-	-	-	-	-	
Andere Fehler beim Fahrzeugführer	144	141	2	4	4	13	12	24	30	30	15	7	3	
auf Autobahnen														
Beteiligte Fahrzeugführer	592	589	7	17	12	44	43	86	142	138	68	32	3	
Fehlverhalten der Fahrzeugführer insgesamt	519	517	4	15	8	44	38	78	119	117	54	40	2	
darunter														
Mangelnde Verkehrstüchtigkeit	33	32	-	2	-	7	-	6	7	7	3	-	1	
darunter Alkoholeinfluss	15	15	-	1	-	2	-	3	4	4	1	-	-	
Einfluss anderer berauschender Mittel	4	3	-	-	-	2	-	-	-	-	1	-	1	
Falsche Straßenbenutzung	5	5	-	-	-	-	1	-	4	-	-	-	-	
Nicht angepasste Geschwindigkeit	307	306	2	11	4	26	25	48	79	75	34	2	1	
Abstand	12	12	1	-	1	1	1	1	4	2	1	-	-	
Überholen	35	35	-	-	1	-	-	4	4	6	2	18	-	
Vorfahrt, Vorrang	10	10	-	-	-	2	2	1	1	2	-	2	-	
Fehler beim Abbiegen	1	1	-	-	-	1	-	-	-	-	-	-	-	
Fehler beim Ein- und Anfahren	1	1	-	-	-	-	-	-	-	-	-	1	-	
Falsches Verhalten gegenüber Fußgängern	-	-	-	-	-	-	-	-	-	-	-	-	-	
Andere Fehler beim Fahrzeugführer	99	99	1	2	1	6	9	18	20	23	13	6	-	
innerhalb und außerhalb von Ortschaften														
Beteiligte Fahrzeugführer	4 363	4 288	58	92	140	354	267	491	807	1 104	697	278	75	
Fehlverhalten der Fahrzeugführer insgesamt	3 252	3 136	48	101	140	297	222	426	582	769	454	97	116	
darunter														
Mangelnde Verkehrstüchtigkeit	342	298	3	15	17	31	23	56	58	67	28	-	44	
darunter Alkoholeinfluss	266	231	3	13	15	22	19	44	49	50	16	-	35	
Einfluss anderer berauschender Mittel	22	14	-	1	1	3	1	5	1	1	1	-	8	
Falsche Straßenbenutzung	158	153	2	4	5	9	12	15	28	37	24	17	5	
Nicht angepasste Geschwindigkeit	1 144	1 097	21	48	59	128	91	167	217	236	120	10	47	
Abstand	135	135	1	6	13	23	4	17	22	34	12	3	-	
Überholen	136	136	2	2	9	12	9	14	19	26	16	27	-	
Vorfahrt, Vorrang	606	604	8	10	13	36	36	64	119	178	135	5	2	
Fehler beim Abbiegen	172	171	8	4	7	15	3	16	29	55	33	1	1	
Fehler beim Ein- und Anfahren	39	37	-	1	3	3	-	4	8	8	9	1	2	
Falsches Verhalten gegenüber Fußgängern	-	-	-	-	-	-	-	-	-	-	-	-	-	
Andere Fehler beim Fahrzeugführer	445	431	3	9	11	35	38	67	72	113	65	18	14	

5. Ursachen von Straßenverkehrsunfällen

Noch: 5.8 Fehlverhalten der Fahrer von Personenkraftwagen nach Ortslagen und Dauer der Fahrerlaubnis

Ursache	Ins- gesamt	Dauer der Fahrerlaubnis von ... bis unter ...										Ohne er- forder- liche Fahrer- laubnis	
		zu- sammen	Monaten			Jahren				20 und mehr	ohne Angabe		
			unter 3	3 - 6	6 - 12	1 - 2	2 - 3	3 - 5	5 - 10				10 - 20
bei Unfällen mit Personenschaden und schwerwiegenden Unfällen mit Sachschaden (i.e.S.)													
innerhalb von Ortschaften													
Beteiligte Fahrzeugführer	7 320	7 186	94	118	214	515	373	707	1 358	1 991	1 375	441	134
Fehlverhalten der Fahrzeugführer insgesamt	5 061	4 873	76	107	199	416	282	544	936	1 244	931	138	188
darunter													
Mangelnde Verkehrstüchtigkeit	430	370	3	10	18	40	28	64	78	72	57	-	60
darunter Alkoholeinfluss	317	269	3	8	15	32	22	53	59	49	28	-	48
Einfluss anderer berauschender Mittel	22	14	-	1	1	2	2	5	1	1	1	-	8
Falsche Straßenbenutzung	208	204	3	5	11	20	9	28	33	49	36	10	4
Nicht angepasste Geschwindigkeit	871	813	23	26	56	111	58	122	145	166	98	8	58
Abstand	481	472	4	8	18	57	31	50	95	120	82	7	9
Überholen	85	85	1	1	6	6	1	11	18	19	10	12	-
Vorfahrt, Vorrang	1 104	1 095	22	23	25	64	56	102	218	303	260	22	9
Fehler beim Abbiegen	430	426	11	8	15	23	15	42	89	124	96	3	4
Fehler beim Ein- und Anfahren	175	172	1	2	5	9	6	14	39	54	40	2	3
Falsches Verhalten gegenüber Fußgängern	302	294	1	5	11	20	17	22	59	72	57	30	8
Andere Fehler beim Fahrzeugführer	723	695	7	13	24	53	45	69	117	195	150	22	28
außerhalb von Ortschaften, ohne Autobahn													
Beteiligte Fahrzeugführer	3 984	3 920	65	93	158	321	294	440	746	1 043	675	85	64
Fehlverhalten der Fahrzeugführer insgesamt	3 199	3 118	59	99	163	303	291	389	548	743	444	79	81
darunter													
Mangelnde Verkehrstüchtigkeit	290	268	2	10	9	33	28	37	53	65	31	-	22
darunter Alkoholeinfluss	205	189	2	9	9	23	24	29	35	42	16	-	16
Einfluss anderer berauschender Mittel	10	6	-	-	-	1	2	1	1	1	-	-	4
Falsche Straßenbenutzung	255	247	3	7	10	16	26	26	26	59	41	33	8
Nicht angepasste Geschwindigkeit	1 317	1 286	33	58	96	141	134	171	228	275	145	5	31
Abstand	159	157	1	2	5	20	12	24	19	44	28	2	2
Überholen	251	248	4	7	11	23	15	29	40	58	40	21	3
Vorfahrt, Vorrang	291	288	4	3	7	20	22	28	47	90	65	2	3
Fehler beim Abbiegen	102	102	1	3	4	6	5	11	21	28	22	1	-
Fehler beim Ein- und Anfahren	11	11	-	-	-	-	1	1	2	4	3	-	-
Falsches Verhalten gegenüber Fußgängern	18	17	-	-	1	-	2	1	3	7	1	2	1
Andere Fehler beim Fahrzeugführer	482	472	11	9	20	42	43	59	102	107	67	12	10
auf Autobahnen													
Beteiligte Fahrzeugführer	1 444	1 424	14	26	33	100	99	178	344	349	233	48	20
Fehlverhalten der Fahrzeugführer insgesamt	1 109	1 095	11	23	20	91	79	149	240	233	190	59	14
darunter													
Mangelnde Verkehrstüchtigkeit	71	69	-	3	1	11	4	8	14	18	10	-	2
darunter Alkoholeinfluss	27	26	-	2	-	2	3	4	5	8	2	-	1
Einfluss anderer berauschender Mittel	7	6	-	-	1	2	-	-	1	1	1	-	1
Falsche Straßenbenutzung	24	24	-	1	-	1	1	2	12	4	3	-	-
Nicht angepasste Geschwindigkeit	517	511	4	15	13	43	43	75	125	120	71	2	6
Abstand	65	65	2	-	1	5	2	12	16	8	19	-	-
Überholen	87	86	-	1	1	3	4	8	11	18	17	23	1
Vorfahrt, Vorrang	16	16	-	-	-	3	3	1	1	3	2	3	-
Fehler beim Abbiegen	2	2	-	-	-	2	-	-	-	-	-	-	-
Fehler beim Ein- und Anfahren	2	2	-	-	-	-	-	-	-	-	-	2	-
Falsches Verhalten gegenüber Fußgängern	1	1	-	-	-	-	-	1	-	-	-	-	-
Andere Fehler beim Fahrzeugführer	271	266	5	3	3	21	20	38	53	54	58	11	5
innerhalb und außerhalb von Ortschaften													
Beteiligte Fahrzeugführer	12 748	12 530	173	237	405	936	766	1 325	2 448	3 383	2 283	574	218
Fehlverhalten der Fahrzeugführer insgesamt	9 369	9 086	146	229	382	810	652	1 082	1 724	2 220	1 565	276	283
darunter													
Mangelnde Verkehrstüchtigkeit	791	707	5	23	28	84	60	109	145	155	98	-	84
darunter Alkoholeinfluss	549	484	5	19	24	57	49	86	99	99	46	-	65
Einfluss anderer berauschender Mittel	39	26	-	1	2	5	3	7	3	3	2	-	13
Falsche Straßenbenutzung	487	475	6	13	21	37	36	56	71	112	80	43	12
Nicht angepasste Geschwindigkeit	2 705	2 610	60	99	165	295	235	368	498	561	314	15	95
Abstand	705	694	7	10	24	82	45	86	130	172	129	9	11
Überholen	423	419	5	9	18	32	20	48	69	95	67	56	4
Vorfahrt, Vorrang	1 411	1 399	26	26	32	87	81	131	266	396	327	27	12
Fehler beim Abbiegen	534	530	12	11	19	31	20	53	110	152	118	4	4
Fehler beim Ein- und Anfahren	188	185	1	2	5	9	7	15	41	58	43	4	3
Falsches Verhalten gegenüber Fußgängern	321	312	1	5	12	20	19	24	62	79	58	32	9
Andere Fehler beim Fahrzeugführer	1 476	1 433	23	25	47	116	108	166	272	356	275	45	43

5. Ursachen von Straßenverkehrsunfällen

5.9 Fehlverhalten der Fahrer von Personenkraftwagen nach Ortslagen und Leistung ihres Fahrzeugs

Ursache	Insgesamt	Leistung von ... bis unter ... kW									Ohne Angabe
		unter 26	26 - 35	35 - 40	40 - 45	45 - 55	55 - 60	60 - 75	75 - 90	90 und mehr	
bei Unfällen mit Personenschaden											
innerhalb von Ortschaften											
Beteiligte Fahrzeugführer	4 772	11	76	84	495	313	612	963	890	1 154	174
Fehlverhalten der Fahrzeugführer insgesamt	3 311	12	63	51	344	209	437	643	615	781	156
darunter											
Mangelnde Verkehrstüchtigkeit	212	1	5	3	22	11	30	39	48	50	3
darunter Alkoholeinfluss	140	1	1	2	15	8	20	24	34	33	2
Einfluss anderer berauschender Mittel	8	-	1	1	-	1	-	2	1	2	-
Falsche Straßenbenutzung	131	-	5	2	12	12	13	19	32	30	6
Nicht angepasste Geschwindigkeit	459	1	7	9	61	29	69	92	77	103	11
Abstand	389	1	9	7	39	19	44	92	74	94	10
Überholen	59	-	-	-	7	4	7	10	10	10	11
Vorfahrt, Vorrang	614	4	8	4	60	39	84	126	114	146	29
Fehler beim Abbiegen	284	3	3	5	29	19	37	66	48	65	9
Fehler beim Ein- und Anfahren	139	1	1	2	19	11	12	23	28	39	3
Falsches Verhalten gegenüber Fußgängern	302	-	10	4	17	18	49	41	51	80	32
Andere Fehler beim Fahrzeugführer	521	1	13	8	64	36	69	104	92	109	25
außerhalb von Ortschaften, ohne Autobahn											
Beteiligte Fahrzeugführer	2 761	8	58	58	331	163	384	575	497	596	91
Fehlverhalten der Fahrzeugführer insgesamt	2 216	6	54	54	300	136	337	475	345	424	85
darunter											
Mangelnde Verkehrstüchtigkeit	199	-	7	2	15	10	32	44	31	51	7
darunter Alkoholeinfluss	131	-	6	1	6	5	24	30	22	34	3
Einfluss anderer berauschender Mittel	6	-	-	-	-	-	-	1	-	3	2
Falsche Straßenbenutzung	179	1	5	5	25	12	20	36	20	33	22
Nicht angepasste Geschwindigkeit	892	3	24	29	129	63	156	193	140	133	22
Abstand	128	-	2	2	19	10	12	26	25	30	2
Überholen	176	-	1	4	16	5	23	34	26	51	16
Vorfahrt, Vorrang	185	2	3	6	20	9	25	47	32	38	3
Fehler beim Abbiegen	77	-	-	2	7	4	12	18	11	22	1
Fehler beim Ein- und Anfahren	9	-	1	-	1	-	-	2	2	3	-
Falsches Verhalten gegenüber Fußgängern	18	-	1	-	3	1	1	3	4	3	2
Andere Fehler beim Fahrzeugführer	338	-	9	4	63	21	54	69	52	56	10
auf Autobahnen											
Beteiligte Fahrzeugführer	852	-	5	5	57	29	70	129	163	315	79
Fehlverhalten der Fahrzeugführer insgesamt	590	-	6	5	34	21	52	90	99	224	59
darunter											
Mangelnde Verkehrstüchtigkeit	38	-	1	-	3	1	2	6	7	15	3
darunter Alkoholeinfluss	12	-	1	-	-	1	-	3	2	5	-
Einfluss anderer berauschender Mittel	3	-	-	-	-	-	1	1	1	-	-
Falsche Straßenbenutzung	19	-	-	-	2	1	2	7	2	5	-
Nicht angepasste Geschwindigkeit	210	-	3	1	10	8	19	34	30	91	14
Abstand	53	-	-	-	2	2	6	9	6	25	3
Überholen	52	-	-	-	1	3	3	9	13	17	6
Vorfahrt, Vorrang	6	-	-	-	2	-	1	1	1	-	1
Fehler beim Abbiegen	1	-	-	-	-	-	-	-	-	1	-
Fehler beim Ein- und Anfahren	1	-	-	-	-	-	-	-	-	-	1
Falsches Verhalten gegenüber Fußgängern	1	-	-	-	-	-	-	-	-	-	1
Andere Fehler beim Fahrzeugführer	172	-	1	2	12	5	19	19	34	59	21
innerhalb und außerhalb von Ortschaften											
Beteiligte Fahrzeugführer	8 385	19	139	147	883	505	1 066	1 667	1 550	2 065	344
Fehlverhalten der Fahrzeugführer insgesamt	6 117	18	123	110	678	366	826	1 208	1 059	1 429	300
darunter											
Mangelnde Verkehrstüchtigkeit	449	1	13	5	40	22	64	89	86	116	13
darunter Alkoholeinfluss	283	1	8	3	21	14	44	57	58	72	5
Einfluss anderer berauschender Mittel	17	-	1	1	-	1	1	4	2	5	2
Falsche Straßenbenutzung	329	1	10	7	39	25	35	62	54	68	28
Nicht angepasste Geschwindigkeit	1 561	4	34	39	200	100	244	319	247	327	47
Abstand	570	1	11	9	60	31	62	127	105	149	15
Überholen	287	-	1	4	24	12	33	53	49	78	33
Vorfahrt, Vorrang	805	6	11	10	82	48	110	174	147	184	33
Fehler beim Abbiegen	362	3	3	7	36	23	49	84	59	88	10
Fehler beim Ein- und Anfahren	149	1	2	2	20	11	12	25	30	42	4
Falsches Verhalten gegenüber Fußgängern	321	-	11	4	20	19	50	44	55	83	35
Andere Fehler beim Fahrzeugführer	1 031	1	23	14	139	62	142	192	178	224	56

5. Ursachen von Straßenverkehrsunfällen

Noch: 5.9 Fehlverhalten der Fahrer von Personenkraftwagen nach Ortslagen und Leistung ihres Fahrzeugs

Ursache	Insgesamt	Leistung von ... bis unter ... kW								Ohne Angabe	
		unter 26	26 - 35	35 - 40	40 - 45	45 - 55	55 - 60	60 - 75	75 - 90		90 und mehr
bei schwerwiegenden Unfällen mit Sachschaden (i.e.S.)											
innerhalb von Ortschaften											
Beteiligte Fahrzeugführer	2 548	5	49	45	221	135	375	473	533	643	69
Fehlverhalten der Fahrzeugführer insgesamt	1 750	5	42	40	166	101	275	358	321	388	54
darunter											
Mangelnde Verkehrstüchtigkeit	218	2	4	3	18	12	30	48	43	49	9
darunter Alkoholeinfluss	177	1	4	3	16	8	26	40	36	36	7
Einfluss anderer berauschender Mittel	14	1	-	-	1	1	1	2	2	4	2
Falsche Straßenbenutzung	77	-	3	4	9	5	10	18	11	12	5
Nicht angepasste Geschwindigkeit	412	2	12	10	37	32	70	81	72	83	13
Abstand	92	-	2	1	13	6	10	19	12	26	3
Überholen	26	-	-	-	1	1	2	8	6	7	1
Vorfahrt, Vorrang	490	1	10	12	49	29	80	94	100	108	7
Fehler beim Abbiegen	146	-	2	2	14	9	24	37	27	28	3
Fehler beim Ein- und Anfahren	36	-	2	-	3	1	6	8	6	9	1
Falsches Verhalten gegenüber Fußgängern	-	-	-	-	-	-	-	-	-	-	-
Andere Fehler beim Fahrzeugführer	202	-	3	6	20	4	37	41	32	49	10
außerhalb von Ortschaften, ohne Autobahn											
Beteiligte Fahrzeugführer	1 223	1	14	22	129	80	181	238	222	277	59
Fehlverhalten der Fahrzeugführer insgesamt	983	1	12	24	120	61	158	190	165	200	52
darunter											
Mangelnde Verkehrstüchtigkeit	91	-	-	1	8	6	15	18	20	21	2
darunter Alkoholeinfluss	74	-	-	1	5	5	13	16	15	17	2
Einfluss anderer berauschender Mittel	4	-	-	-	2	-	-	-	1	1	-
Falsche Straßenbenutzung	76	-	1	1	10	4	7	13	15	11	14
Nicht angepasste Geschwindigkeit	425	-	10	13	55	35	78	94	57	71	12
Abstand	31	-	-	3	4	1	2	6	4	10	1
Überholen	75	-	-	1	6	3	7	10	18	22	8
Vorfahrt, Vorrang	106	1	-	2	13	7	14	23	17	27	2
Fehler beim Abbiegen	25	-	-	-	3	-	4	1	8	7	2
Fehler beim Ein- und Anfahren	2	-	-	-	-	-	-	-	2	-	-
Falsches Verhalten gegenüber Fußgängern	-	-	-	-	-	-	-	-	-	-	-
Andere Fehler beim Fahrzeugführer	144	-	1	3	21	4	30	24	22	29	10
auf Autobahnen											
Beteiligte Fahrzeugführer	592	-	7	8	34	21	51	84	112	215	60
Fehlverhalten der Fahrzeugführer insgesamt	519	-	6	5	34	18	52	81	102	160	61
darunter											
Mangelnde Verkehrstüchtigkeit	33	-	-	-	2	4	3	8	9	6	1
darunter Alkoholeinfluss	15	-	-	-	1	1	2	3	4	4	-
Einfluss anderer berauschender Mittel	4	-	-	-	-	2	-	1	1	-	-
Falsche Straßenbenutzung	5	-	-	-	1	-	4	-	-	-	-
Nicht angepasste Geschwindigkeit	307	-	4	4	19	10	28	46	66	114	16
Abstand	12	-	1	-	-	1	2	3	1	4	-
Überholen	35	-	-	-	1	-	2	6	3	5	18
Vorfahrt, Vorrang	10	-	-	-	-	-	4	-	1	3	2
Fehler beim Abbiegen	1	-	-	-	-	-	-	1	-	-	-
Fehler beim Ein- und Anfahren	1	-	-	-	-	-	-	-	-	-	1
Falsches Verhalten gegenüber Fußgängern	-	-	-	-	-	-	-	-	-	-	-
Andere Fehler beim Fahrzeugführer	99	-	-	1	11	3	9	16	21	26	12
innerhalb und außerhalb von Ortschaften											
Beteiligte Fahrzeugführer	4 363	6	70	75	384	236	607	795	867	1 135	188
Fehlverhalten der Fahrzeugführer insgesamt	3 252	6	60	69	320	180	485	629	588	748	167
darunter											
Mangelnde Verkehrstüchtigkeit	342	2	4	4	28	22	48	74	72	76	12
darunter Alkoholeinfluss	266	1	4	4	22	14	41	59	55	57	9
Einfluss anderer berauschender Mittel	22	1	-	-	3	3	1	3	4	5	2
Falsche Straßenbenutzung	158	-	4	5	20	9	21	31	26	23	19
Nicht angepasste Geschwindigkeit	1 144	2	26	27	111	77	176	221	195	268	41
Abstand	135	-	3	4	17	8	14	28	17	40	4
Überholen	136	-	-	1	8	4	11	24	27	34	27
Vorfahrt, Vorrang	606	2	10	14	62	36	98	117	118	138	11
Fehler beim Abbiegen	172	-	2	2	17	9	28	39	35	35	5
Fehler beim Ein- und Anfahren	39	-	2	-	3	1	6	8	8	9	2
Falsches Verhalten gegenüber Fußgängern	-	-	-	-	-	-	-	-	-	-	-
Andere Fehler beim Fahrzeugführer	445	-	4	10	52	11	76	81	75	104	32

5. Ursachen von Straßenverkehrsunfällen

Noch: 5.9 Fehlverhalten der Fahrer von Personenkraftwagen nach Ortslagen und Leistung ihres Fahrzeugs

Ursache	Insgesamt	Leistung von ... bis unter ... kW									Ohne Angabe
		unter 26	26 - 35	35 - 40	40 - 45	45 - 55	55 - 60	60 - 75	75 - 90	90 und mehr	
bei Unfällen mit Personenschaden und schwerwiegenden Unfällen mit Sachschaden (i.e.S.)											
innerhalb von Ortschaften											
Beteiligte Fahrzeugführer	7 320	16	125	129	716	448	987	1 436	1 423	1 797	243
Fehlverhalten der Fahrzeugführer insgesamt	5 061	17	105	91	510	310	712	1 001	936	1 169	210
darunter											
Mangelnde Verkehrstüchtigkeit	430	3	9	6	40	23	60	87	91	99	12
darunter Alkoholeinfluss	317	2	5	5	31	16	46	64	70	69	9
Einfluss anderer berauschender Mittel	22	1	1	1	1	2	1	4	3	6	2
Falsche Straßenbenutzung	208	-	8	6	21	17	23	37	43	42	11
Nicht angepasste Geschwindigkeit	871	3	19	19	98	61	139	173	149	186	24
Abstand	481	1	11	8	52	25	54	111	86	120	13
Überholen	85	-	-	-	8	5	9	18	16	17	12
Vorfahrt, Vorrang	1 104	5	18	16	109	68	164	220	214	254	36
Fehler beim Abbiegen	430	3	5	7	43	28	61	103	75	93	12
Fehler beim Ein- und Anfahren	175	1	3	2	22	12	18	31	34	48	4
Falsches Verhalten gegenüber Fußgängern	302	-	10	4	17	18	49	41	51	80	32
Andere Fehler beim Fahrzeugführer	723	1	16	14	84	40	106	145	124	158	35
außerhalb von Ortschaften, ohne Autobahn											
Beteiligte Fahrzeugführer	3 984	9	72	80	460	243	565	813	719	873	150
Fehlverhalten der Fahrzeugführer insgesamt	3 199	7	66	78	420	197	495	665	510	624	137
darunter											
Mangelnde Verkehrstüchtigkeit	290	-	7	3	23	16	47	62	51	72	9
darunter Alkoholeinfluss	205	-	6	2	11	10	37	46	37	51	5
Einfluss anderer berauschender Mittel	10	-	-	-	2	-	-	1	1	4	2
Falsche Straßenbenutzung	255	1	6	6	35	16	27	49	35	44	36
Nicht angepasste Geschwindigkeit	1 317	3	34	42	184	98	234	287	197	204	34
Abstand	159	-	2	5	23	11	14	32	29	40	3
Überholen	251	-	1	5	22	8	30	44	44	73	24
Vorfahrt, Vorrang	291	3	3	8	33	16	39	70	49	65	5
Fehler beim Abbiegen	102	-	-	2	10	4	16	19	19	29	3
Fehler beim Ein- und Anfahren	11	-	1	-	1	-	-	2	4	3	-
Falsches Verhalten gegenüber Fußgängern	18	-	1	-	3	1	1	3	4	3	2
Andere Fehler beim Fahrzeugführer	482	-	10	7	84	25	84	93	74	85	20
auf Autobahnen											
Beteiligte Fahrzeugführer	1 444	-	12	13	91	50	121	213	275	530	139
Fehlverhalten der Fahrzeugführer insgesamt	1 109	-	12	10	68	39	104	171	201	384	120
darunter											
Mangelnde Verkehrstüchtigkeit	71	-	1	-	5	5	5	14	16	21	4
darunter Alkoholeinfluss	27	-	1	-	1	2	2	6	6	9	-
Einfluss anderer berauschender Mittel	7	-	-	-	-	2	1	2	2	-	-
Falsche Straßenbenutzung	24	-	-	-	3	1	6	7	2	5	-
Nicht angepasste Geschwindigkeit	517	-	7	5	29	18	47	80	96	205	30
Abstand	65	-	1	-	2	3	8	12	7	29	3
Überholen	87	-	-	-	2	3	5	15	16	22	24
Vorfahrt, Vorrang	16	-	-	-	2	-	5	1	2	3	3
Fehler beim Abbiegen	2	-	-	-	-	-	-	1	-	1	-
Fehler beim Ein- und Anfahren	2	-	-	-	-	-	-	-	-	-	2
Falsches Verhalten gegenüber Fußgängern	1	-	-	-	-	-	-	-	-	-	1
Andere Fehler beim Fahrzeugführer	271	-	1	3	23	8	28	35	55	85	33
innerhalb und außerhalb von Ortschaften											
Beteiligte Fahrzeugführer	12 748	25	209	222	1 267	741	1 673	2 462	2 417	3 200	532
Fehlverhalten der Fahrzeugführer insgesamt	9 369	24	183	179	998	546	1 311	1 837	1 647	2 177	467
darunter											
Mangelnde Verkehrstüchtigkeit	791	3	17	9	68	44	112	163	158	192	25
darunter Alkoholeinfluss	549	2	12	7	43	28	85	116	113	129	14
Einfluss anderer berauschender Mittel	39	1	1	1	3	4	2	7	6	10	4
Falsche Straßenbenutzung	487	1	14	12	59	34	56	93	80	91	47
Nicht angepasste Geschwindigkeit	2 705	6	60	66	311	177	420	540	442	595	88
Abstand	705	1	14	13	77	39	76	155	122	189	19
Überholen	423	-	1	5	32	16	44	77	76	112	60
Vorfahrt, Vorrang	1 411	8	21	24	144	84	208	291	265	322	44
Fehler beim Abbiegen	534	3	5	9	53	32	77	123	94	123	15
Fehler beim Ein- und Anfahren	188	1	4	2	23	12	18	33	38	51	6
Falsches Verhalten gegenüber Fußgängern	321	-	11	4	20	19	50	44	55	83	35
Andere Fehler beim Fahrzeugführer	1 476	1	27	24	191	73	218	273	253	328	88

5. Ursachen von Straßenverkehrsunfällen

5.10 Straßenverkehrsunfälle mit Alkoholeinfluss und dabei Verunglückte nach Ortslagen, Unfalltypen, Lichtverhältnissen, Monaten, Wochentagen, Uhrzeit und Unfallfolgen ^{*)}

Merkmal	Unfälle mit Personenschaden	Dabei verunglückte Personen				Schwerwiegende Unfälle mit Sachschaden (i.e.S.)	Sonstige Alkoholunfälle
		insgesamt	davon				
			Getötete	Schwer-	Leicht-		
			verletzte				
- Anzahl der Unfälle mit Alkoholeinfluss -							
Ortslagen							
innerorts	239	296	1	73	222	182	411
außerorts ohne Autobahn	159	202	7	80	115	77	80
auf Autobahnen	14	18	-	7	11	18	9
Insgesamt	412	516	8	160	348	277	500
Unfalltyp							
Fahrnfall	253	296	6	104	186	207	200
Abbiege-Unfall	15	20	-	6	14	10	31
Einbiegen/Kreuzen-Unfall	28	44	1	9	34	12	35
Überschreiten-Unfall	12	12	-	5	7	-	-
Unfall durch ruhenden Verkehr	11	14	-	4	10	14	51
Unfall im Längsverkehr	47	75	1	12	62	19	76
Sonstiger Unfall	46	55	-	20	35	15	107
Insgesamt	412	516	8	160	348	277	500
Lichtverhältnisse							
Tageslicht	146	181	3	52	126	74	228
Dämmerung	29	36	2	11	23	23	26
Dunkelheit	237	299	3	97	199	180	246
Insgesamt	412	516	8	160	348	277	500
Monat							
Januar	33	46	2	12	32	29	38
Februar	21	31	2	7	22	18	34
März	24	30	-	10	20	23	41
April	31	40	2	12	26	34	41
Mai	35	39	-	14	25	21	50
Juni	44	57	-	24	33	17	42
Juli	54	62	-	12	50	24	40
August	49	59	1	14	44	21	38
September	41	54	1	23	30	19	36
Oktober	38	49	-	17	32	26	51
November	27	32	-	11	21	27	45
Dezember	15	17	-	4	13	18	44
Insgesamt	412	516	8	160	348	277	500
Wochentag							
Montag	35	41	1	12	28	22	49
Dienstag	41	52	-	12	40	22	51
Mittwoch	38	46	-	17	29	26	44
Donnerstag	38	50	-	16	34	30	61
Freitag	59	71	1	16	54	41	86
Samstag	112	142	3	42	97	67	127
Sonntag	89	114	3	45	66	69	82
Insgesamt	412	516	8	160	348	277	500
Uhrzeit							
0 Uhr - 1:59	54	65	-	21	44	36	51
2 Uhr - 3:59	38	41	1	11	29	36	44
4 Uhr - 5:59	33	45	1	16	28	31	31
6 Uhr - 7:59	18	26	1	6	19	24	24
8 Uhr - 9:59	13	15	1	5	9	11	22
10 Uhr - 11:59	13	15	-	7	8	10	24
12 Uhr - 13:59	22	25	-	7	18	6	37
14 Uhr - 15:59	19	21	-	4	17	14	40
16 Uhr - 17:59	34	48	2	12	34	13	49
18 Uhr - 19:59	49	71	1	18	52	20	73
20 Uhr - 21:59	68	84	1	31	52	31	67
22 Uhr - 23:59	51	60	-	22	38	45	38
Insgesamt ¹⁾	412	516	8	160	348	277	500

^{*)} Alkoholunfälle sind Unfälle, bei denen mindestens ein Beteiligter alkoholisiert war. - 1) Unfälle mit fehlenden Merkmalen wurden nicht ausgewertet.

5. Ursachen von Straßenverkehrsunfällen

Noch: 5.10 Straßenverkehrsunfälle mit Alkoholeinfluss und dabei Verunglückte nach Ortslagen, Unfalltypen, Lichtverhältnissen, Monaten, Wochentagen, Uhrzeit und Unfallfolgen ¹⁾

Merkmal	Unfälle mit Personenschaden	Dabei verunglückte Personen			Schwerwiegende Unfälle mit Sachschaden (i.e.S.)	Sonstige Alkoholunfälle	
		insgesamt	davon				
			Getötete	Schwer- verletzte			Leicht-
- Anteile der Alkoholunfälle an allen Unfällen in % -							
Ortslagen							
innerorts	6,1	6,1	4,3	8,6	5,6	11,6	96,3
außerorts ohne Autobahn	7,0	6,4	8,5	9,2	5,2	8,4	95,2
auf Autobahnen	2,5	2,0	X	2,9	1,7	3,2	90,0
Insgesamt	6,1	5,8	6,7	8,2	5,1	9,1	96,0
Unfalltyp							
Fahrerunfall	11,7	10,4	12,2	12,2	9,6	16,0	95,2
Abbiege-Unfall	2,5	2,5	X	4,4	2,1	4,0	100,0
Einbiegen/Kreuzen-Unfall	2,3	2,8	9,1	3,4	2,6	1,8	94,6
Überschreiten-Unfall	3,5	3,2	X	3,9	2,9	X	-
Unfall durch ruhenden Verkehr	11,1	13,0	-	23,5	11,0	22,6	98,1
Unfall im Längsverkehr	3,0	3,4	2,6	3,3	3,4	4,0	95,0
Sonstiger Unfall	5,5	5,7	X	10,2	4,7	4,9	96,4
Insgesamt	6,1	5,8	6,7	8,2	5,1	9,1	96,0
Lichtverhältnisse							
Tageslicht	2,9	2,7	3,9	3,7	2,4	4,0	95,8
Dämmerung	8,4	8,1	33,3	11,7	6,7	14,6	96,3
Dunkelheit	17,4	16,4	8,1	21,6	14,9	17,0	96,1
Insgesamt	6,1	5,8	6,7	8,2	5,1	9,1	96,0
Monat							
Januar	7,8	7,7	16,7	9,8	6,9	8,0	100,0
Februar	6,2	7,0	50,0	8,1	6,2	7,1	97,1
März	5,0	4,7	X	7,5	4,0	9,3	100,0
April	5,7	5,4	15,4	6,8	4,8	19,4	93,2
Mai	5,9	5,2	X	8,5	4,3	9,3	94,3
Juni	6,1	6,1	X	11,1	4,7	10,2	97,7
Juli	8,0	7,1	X	5,8	7,6	11,8	95,2
August	6,8	6,4	11,1	7,1	6,2	9,7	90,5
September	6,6	6,6	12,5	12,1	4,8	8,2	94,7
Oktober	6,1	6,0	X	8,1	5,5	10,7	98,1
November	4,6	4,2	X	7,3	3,5	8,2	97,8
Dezember	3,4	2,9	X	3,9	2,7	4,4	93,6
Insgesamt	6,1	5,8	6,7	8,2	5,1	9,1	96,0
Wochentag							
Montag	3,3	3,0	7,1	4,2	2,6	4,5	96,1
Dienstag	4,1	4,2	X	5,1	4,0	5,9	94,4
Mittwoch	4,1	3,8	X	6,5	3,1	6,0	93,6
Donnerstag	3,6	3,7	X	5,6	3,2	6,7	96,8
Freitag	5,2	4,7	5,9	4,9	4,7	7,3	94,5
Samstag	12,4	11,2	13,0	13,2	10,4	16,5	97,7
Sonntag	12,9	12,1	17,6	17,9	9,8	19,7	96,5
Insgesamt	6,1	5,8	6,7	8,2	5,1	9,1	96,0
Uhrzeit							
0 Uhr - 1:59	39,4	36,5	X	42,0	34,6	32,7	100,0
2 Uhr - 3:59	35,5	27,2	16,7	32,4	26,1	38,7	95,7
4 Uhr - 5:59	14,0	14,2	14,3	20,0	12,2	16,3	100,0
6 Uhr - 7:59	2,7	3,0	12,5	3,2	2,8	7,3	96,0
8 Uhr - 9:59	2,1	1,9	11,1	3,1	1,5	4,3	91,7
10 Uhr - 11:59	1,8	1,5	X	3,5	1,0	3,2	96,0
12 Uhr - 13:59	2,6	2,2	X	3,2	2,0	1,8	92,5
14 Uhr - 15:59	1,8	1,5	X	1,4	1,5	3,4	97,6
16 Uhr - 17:59	3,1	3,3	9,5	3,8	3,1	3,6	100,0
18 Uhr - 19:59	7,7	8,3	9,1	8,7	8,1	7,5	93,6
20 Uhr - 21:59	19,5	18,2	16,7	24,6	15,8	15,1	97,1
22 Uhr - 23:59	21,9	19,9	X	26,8	17,8	22,2	90,5
Insgesamt ¹⁾	6,1	5,8	6,7	8,2	5,1	9,1	96,0

¹⁾ Alkoholunfälle sind Unfälle, bei denen mindestens ein Beteiligter alkoholisiert war. - 1) Unfälle mit fehlenden Merkmalen wurden nicht ausgewertet.

Straßenverkehrsunfälle 2010 nach Kreisen

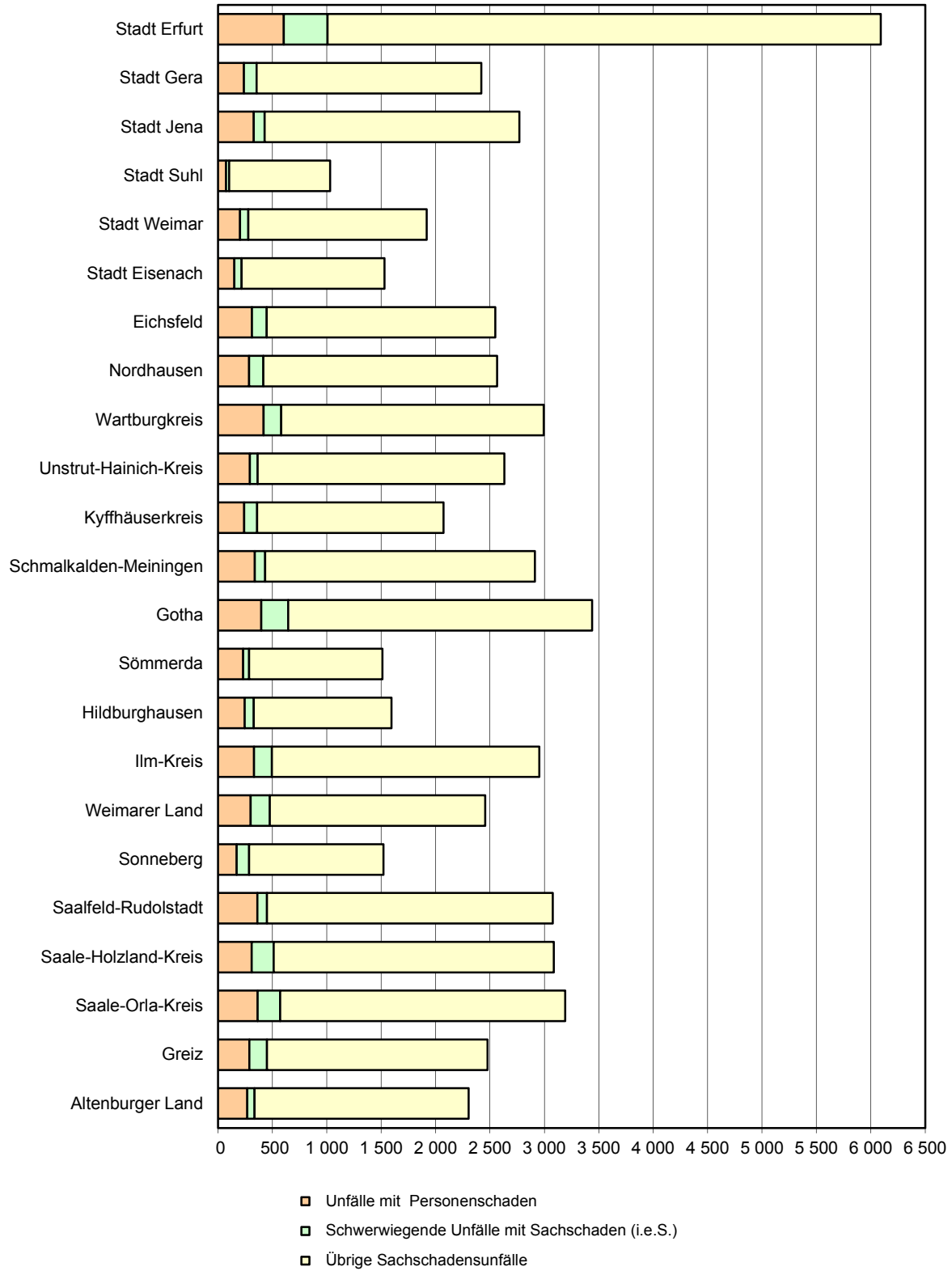

6. Straßenverkehrsunfälle nach Kreisen und Ortslagen

6.1 Unfälle nach Kategorien und verunglückte Personen

Kreisfreie Stadt Landkreis Land Ortslage	Unfälle mit Personen- schaden und schwerwie- gende Unfälle mit Sach- schaden	Davon			Übrige Sach- schadens- unfälle	Verunglückte Personen insgesamt	Davon		
		mit Personen- schaden	schwerwiegende Unfälle mit Sachschaden				Getötete	Schwer- verletzte	Leicht- verletzte
			schwer- wiegende Unfälle (i.e.S.)	sonstige Unfälle unter dem Einfluss berauschender Mittel					
Stadt Erfurt	1 046	606	400	40	5 086	767	3	89	675
innerorts	822	506	281	35	4 570	632	2	63	567
außerorts ohne Autobahn	92	46	43	3	243	65	-	13	52
auf Autobahnen	132	54	76	2	273	70	1	13	56
Stadt Gera	386	238	116	32	2 067	298	-	46	252
innerorts	319	207	81	31	1 834	260	-	33	227
außerorts ohne Autobahn	33	19	13	1	136	21	-	4	17
auf Autobahnen	34	12	22	-	97	17	-	9	8
Stadt Jena	456	330	98	28	2 342	389	2	50	337
innerorts	383	283	74	26	2 118	324	1	39	284
außerorts ohne Autobahn	46	29	16	1	97	38	-	5	33
auf Autobahnen	27	18	8	1	127	27	1	6	20
Stadt Suhl	111	75	27	9	929	92	-	18	74
innerorts	89	58	23	8	836	70	-	12	58
außerorts ohne Autobahn	8	6	1	1	29	9	-	3	6
auf Autobahnen	14	11	3	-	64	13	-	3	10
Stadt Weimar	297	202	78	17	1 638	259	-	31	228
innerorts	246	168	61	17	1 511	213	-	23	190
außerorts ohne Autobahn	42	28	14	-	94	36	-	7	29
auf Autobahnen	9	6	3	-	33	10	-	1	9
Stadt Eisenach	232	151	67	14	1 312	200	3	33	164
innerorts	168	111	45	12	1 067	138	-	16	122
außerorts ohne Autobahn	45	28	16	1	174	41	2	8	31
auf Autobahnen	19	12	6	1	71	21	1	9	11
Eichsfeld	462	312	137	13	2 099	410	7	98	305
innerorts	219	145	64	10	1 209	172	1	31	140
außerorts ohne Autobahn	192	141	48	3	721	189	6	60	123
auf Autobahnen	51	26	25	-	169	49	-	7	42
Nordhausen	433	287	129	17	2 149	386	4	117	265
innerorts	238	159	65	14	1 523	200	-	43	157
außerorts ohne Autobahn	141	99	39	3	461	139	2	54	83
auf Autobahnen	54	29	25	-	165	47	2	20	25
Wartburgkreis	608	419	162	27	2 413	567	9	136	422
innerorts	293	195	79	19	1 263	249	-	49	200
außerorts ohne Autobahn	264	191	65	8	927	264	9	69	186
auf Autobahnen	51	33	18	-	223	54	-	18	36
Unstrut-Hainich-Kreis	387	294	70	23	2 269	386	7	115	264
innerorts	230	174	37	19	1 576	219	2	53	164
außerorts ohne Autobahn	157	120	33	4	693	167	5	62	100
auf Autobahnen	-	-	-	-	0	-	-	-	-
Kyffhäuserkreis	374	242	117	15	1 713	312	4	89	219
innerorts	187	117	57	13	1 109	143	1	32	110
außerorts ohne Autobahn	184	124	58	2	602	168	3	56	109
auf Autobahnen	3	1	2	-	2	1	-	1	-
Schmalkalden-Meiningen	454	339	95	20	2 478	455	7	103	345
innerorts	274	207	50	17	1 665	260	3	54	203
außerorts ohne Autobahn	150	114	33	3	654	170	4	41	125
auf Autobahnen	30	18	12	-	159	25	-	8	17

6. Straßenverkehrsunfälle nach Kreisen und Ortstagen

Noch: 6.1 Unfälle nach Kategorien und verunglückte Personen

Kreisfreie Stadt Landkreis Land Ortslage	Unfälle mit Personen- schaden und schwerwie- gende Unfälle mit Sach- schaden	Davon			Übrige Sach- schadens- unfälle	Verunglückte Personen insgesamt	Davon		
		mit Personen- schaden	schwerwiegende Unfälle mit Sachschaden				Getötete	Schwer- verletzte	Leicht- verletzte
			schwer- wiegende Unfälle (i.e.S.)	sonstige Unfälle unter dem Einfluss berauschender Mittel					
Gotha	681	398	248	35	2 793	535	6	119	410
innerorts	370	212	133	25	1 769	258	-	46	212
außerorts ohne Autobahn	227	147	72	8	702	209	5	52	152
auf Autobahnen	84	39	43	2	322	68	1	21	46
Sömmerda	304	231	55	18	1 226	285	5	75	205
innerorts	154	117	24	13	670	136	1	30	105
außerorts ohne Autobahn	136	106	26	4	509	136	4	44	88
auf Autobahnen	14	8	5	1	47	13	-	1	12
Hildburghausen	337	245	83	9	1 266	331	13	91	227
innerorts	135	92	36	7	742	113	2	21	90
außerorts ohne Autobahn	172	129	41	2	435	169	10	52	107
auf Autobahnen	30	24	6	-	89	49	1	18	30
Ilm-Kreis	516	331	164	21	2 459	408	10	117	281
innerorts	272	185	72	15	1 587	214	4	48	162
außerorts ohne Autobahn	168	109	54	5	560	146	5	53	88
auf Autobahnen	76	37	38	1	312	48	1	16	31
Weimarer Land	505	300	177	28	1 980	433	7	96	330
innerorts	205	133	49	23	1 024	175	1	37	137
außerorts ohne Autobahn	212	116	91	5	521	179	5	41	133
auf Autobahnen	88	51	37	-	435	79	1	18	60
Sonneberg	311	173	114	24	1 235	226	3	42	181
innerorts	224	120	80	24	1 023	153	1	21	131
außerorts ohne Autobahn	87	53	34	-	212	73	2	21	50
auf Autobahnen	-	-	-	-	0	-	-	-	-
Saalfeld-Rudolstadt	489	362	88	39	2 626	494	5	108	381
innerorts	312	218	63	31	1 852	284	2	50	232
außerorts ohne Autobahn	177	144	25	8	774	210	3	58	149
auf Autobahnen	-	-	-	-	0	-	-	-	-
Saale-Holzland-Kreis	535	311	201	23	2 574	427	10	91	326
innerorts	170	110	46	14	1 158	128	1	24	103
außerorts ohne Autobahn	185	132	46	7	721	187	5	39	143
auf Autobahnen	180	69	109	2	695	112	4	28	80
Saale-Orla-Kreis	596	365	206	25	2 620	498	5	110	383
innerorts	189	125	46	18	1 345	137	-	35	102
außerorts ohne Autobahn	239	162	70	7	846	231	3	47	181
auf Autobahnen	168	78	90	-	429	130	2	28	100
Greiz	463	289	161	13	2 028	383	3	109	271
innerorts	224	147	66	11	1 314	172	1	46	125
außerorts ohne Autobahn	178	113	63	2	567	165	2	45	118
auf Autobahnen	61	29	32	-	147	46	-	18	28
Altenburger Land	366	269	66	31	1 968	362	7	75	280
innerorts	214	152	37	25	1 467	183	-	40	143
außerorts ohne Autobahn	133	108	19	6	428	165	7	33	125
auf Autobahnen	19	9	10	-	73	14	-	2	12
Thüringen	10 349	6 769	3 059	521	49 270	8 903	120	1 958	6 825
innerorts	5 937	3 941	1 569	427	34 232	4 833	23	846	3 964
außerorts ohne Autobahn	3 268	2 264	920	84	11 106	3 177	82	867	2 228
auf Autobahnen	1 144	564	570	10	3 932	893	15	245	633
davon									
Kreisfreie Städte	2 528	1 602	786	140	13 374	2 005	8	267	1 730
Landkreise	7 821	5 167	2 273	381	35 896	6 898	112	1 691	5 095

6. Straßenverkehrsunfälle

6.2 Beteiligte Verkehrsteilnehmer,

Merkmal	Thüringen	Davon nach								
		Stadt Erfurt	Stadt Gera	Stadt Jena	Stadt Suhl	Stadt Weimar	Stadt Eisenach	Eichsfeld	Nordhausen	Wartburgkreis
innerhalb										
Unfälle										
mit Getöteten	23	2	-	1	-	-	-	1	-	-
mit Verletzten	3 918	504	207	282	58	168	111	144	159	195
mit Personenschaden zusammen	3 941	506	207	283	58	168	111	145	159	195
Schwerwiegende Unfälle mit Sachschaden (im engeren Sinne)	1 569	281	81	74	23	61	45	64	65	79
Von den Unfällen mit Personenschaden zusammen ereigneten sich auf:										
Autobahnen	-	-	-	-	-	-	-	-	-	-
Bundesstraßen	679	8	20	88	-	38	30	7	23	64
Landesstraßen	670	15	9	17	21	14	2	47	47	65
Kreisstraßen	200	123	1	3	-	-	1	2	4	4
anderen Straßen	2 392	360	177	175	37	116	78	89	85	62
An Unfällen mit Personenschaden beteiligte Verkehrsteilnehmer:										
Mofas, Kleinkrafträder (Mopeds, Mokicks)	182	12	7	7	1	6	5	7	7	12
Motorzweiräder mit amtl. Kennzeichen	296	21	11	20	3	13	3	14	11	19
Personenkraftwagen	4 772	658	270	324	74	183	149	171	203	231
Kraftomnibusse, Obusse	77	4	3	7	1	10	2	1	5	7
Landwirtschaftliche Zugmaschinen	9	-	-	-	-	-	-	1	-	-
Güterkraftfahrzeuge	470	42	18	27	11	16	6	17	23	33
übrige Kraftfahrzeuge	44	4	1	4	1	2	3	-	2	3
Kraftfahrzeuge zusammen	5 850	741	310	389	91	230	168	211	251	305
Fahrräder	1 000	162	51	104	10	60	28	30	34	37
Fußgänger	743	104	44	57	11	37	19	30	26	23
sonstige	100	37	12	10	1	-	2	-	8	3
Verkehrsteilnehmer insgesamt	7 693	1 044	417	560	113	327	217	271	319	368
darunter von 18 bis unter 21 Jahren	565	49	30	20	8	22	18	31	22	25
von 21 bis unter 25 Jahren	794	109	48	57	10	24	22	24	31	33
von 65 und mehr Jahren	922	123	59	57	17	38	23	23	50	53
Verunglückte Personen	4 833	632	260	324	70	213	138	172	200	249
Getötete Benutzer von:										
Mofas, Kleinkrafträdern (Mopeds, Mokicks)	1	-	-	-	-	-	-	-	-	-
Motorzweirädern mit amtl. Kennzeichen	2	-	-	-	-	-	-	-	-	-
Personenkraftwagen	5	1	-	-	-	-	-	-	-	-
Güterkraftfahrzeugen	-	-	-	-	-	-	-	-	-	-
Fahrrädern	4	-	-	-	-	-	-	-	-	-
getötete Fußgänger	10	1	-	1	-	-	-	1	-	-
getötete übrige Personen	1	-	-	-	-	-	-	-	-	-
Getötete insgesamt	23	2	-	1	-	-	-	1	-	-
darunter unter 6 Jahren	-	-	-	-	-	-	-	-	-	-
von 6 bis unter 15 Jahren	2	-	-	-	-	-	-	-	-	-
von 18 bis unter 21 Jahren	1	-	-	-	-	-	-	-	-	-
von 21 bis unter 25 Jahren	1	-	-	-	-	-	-	-	-	-
von 65 und mehr Jahren	11	-	-	1	-	-	-	-	-	-

nach Kreisen und Ortslagen

verunglückte Personen und Unfallursachen

Kreisen													
Unstrut-Hainich-Kreis	Kyffhäuser-kreis	Schmal-kalden-Meiningen	Gotha	Sömmerda	Hildburg-hausen	Ilm-Kreis	Weimarer Land	Sonneberg	Saalfeld-Rudolstadt	Saale-Holzland-Kreis	Saale-Orla-Kreis	Greiz	Altenburger Land
von Ortschaften													
2	1	3	-	1	2	4	1	1	2	1	-	1	-
172	116	204	212	116	90	181	132	119	216	109	125	146	152
174	117	207	212	117	92	185	133	120	218	110	125	147	152
37	57	50	133	24	36	72	49	80	63	46	46	66	37
-	-	-	-	-	-	-	-	-	-	-	-	-	-
40	21	18	38	25	23	29	34	27	56	22	12	23	33
17	35	89	31	19	27	25	37	24	35	33	22	20	19
3	4	4	1	5	3	3	8	4	5	4	9	3	6
114	57	96	142	68	39	128	54	65	122	51	82	101	94
4	15	8	7	4	3	7	10	9	6	8	8	13	16
9	13	19	11	9	7	16	11	9	19	13	23	10	12
214	142	292	256	124	113	213	164	150	270	118	120	152	181
2	-	2	6	1	3	5	1	2	5	2	4	4	-
1	1	2	-	-	-	-	-	1	1	-	1	1	-
26	17	16	30	20	9	28	22	17	29	11	12	23	17
1	2	-	4	2	-	2	-	1	1	-	4	5	2
257	190	339	314	160	135	271	208	189	331	152	172	208	228
44	16	33	58	37	19	46	16	28	54	30	31	29	43
38	18	31	39	21	18	41	29	20	37	25	22	33	20
1	3	5	3	-	2	2	1	-	2	3	3	1	1
340	227	408	414	218	174	360	254	237	424	210	228	271	292
35	25	48	27	16	11	31	18	26	32	11	14	20	26
29	26	40	57	21	21	35	34	25	50	18	26	27	27
39	24	49	41	28	12	41	25	22	61	39	22	37	39
219	143	260	258	136	113	214	175	153	284	128	137	172	183
-	1	-	-	-	-	-	-	-	-	-	-	-	-
-	-	-	-	-	-	1	-	-	1	-	-	-	-
-	-	1	-	-	2	-	-	1	-	-	-	-	-
-	-	-	-	-	-	-	-	-	-	-	-	-	-
1	-	1	-	1	-	1	-	-	-	-	-	-	-
1	-	-	-	-	-	2	1	-	1	1	-	1	-
-	-	1	-	-	-	-	-	-	-	-	-	-	-
2	1	3	-	1	2	4	1	1	2	1	-	1	-
-	-	-	-	-	-	-	-	-	-	-	-	-	-
1	-	-	-	1	-	-	-	-	-	-	-	-	-
-	-	1	-	-	-	-	-	-	-	-	-	-	-
-	-	-	-	-	-	-	-	1	-	-	-	-	-
1	-	1	-	-	1	3	1	-	1	1	-	1	-

6. Straßenverkehrsunfälle

Noch: 6.2 Beteiligte Verkehrsteilnehmer,

Merkmal	Thüringen	Davon nach								
		Stadt Erfurt	Stadt Gera	Stadt Jena	Stadt Suhl	Stadt Weimar	Stadt Eisenach	Eichsfeld	Nordhausen	Wartburgkreis
noch: innerhalb										
noch: verunglückte Personen										
Verletzte Benutzer von:										
Mofas, Kleinkrafträdern (Mopeds, Mofas)	177	11	5	6	2	6	5	7	7	12
Motorzweirädern mit amtl. Kennzeichen	295	19	12	17	3	15	3	14	10	21
Personenkraftwagen	2 456	316	147	141	41	90	71	88	109	141
Güterkraftfahrzeugen	130	13	5	4	4	4	1	4	13	7
Fahrrädern	917	141	45	95	10	57	26	30	32	36
verletzte Fußgänger	697	94	39	51	10	31	19	28	24	23
verletzte übrige Personen	138	36	7	9	-	10	13	-	5	9
Verletzte insgesamt	4 810	630	260	323	70	213	138	171	200	249
darunter unter 6 Jahren	71	11	6	4	-	5	2	3	3	3
von 6 bis unter 15 Jahren	373	47	19	21	7	20	10	20	14	16
von 18 bis unter 21 Jahren	412	38	24	13	7	20	9	22	16	18
von 21 bis unter 25 Jahren	552	78	35	39	5	21	18	12	18	27
von 65 und mehr Jahren	631	76	37	40	10	27	21	20	32	31
Polizeilich festgestellte Unfallursachen bei Unfällen mit Personenschaden										
Fehlverhalten der Fahrzeugführer	4 754	579	232	322	63	214	160	163	185	286
darunter										
Alkoholeinfluss	231	17	10	16	1	11	5	8	7	18
Einfluss anderer berauschender Mittel (z. B. Drogen, Rauschgift)	12	1	-	1	-	1	1	1	1	-
Nicht angepasste Geschwindigkeit	671	56	22	19	6	14	14	18	25	53
Nichtbeachten der Vorfahrt	755	78	53	46	9	33	18	32	42	39
Fehler beim Abbiegen	347	57	14	26	3	24	15	9	12	19
Falsche Fahrbahnbenutzung	282	43	8	20	5	12	2	6	6	22
Ungenügender Sicherheitsabstand	482	118	31	7	8	7	25	13	24	31
Fehler beim Überholen	102	11	2	8	1	3	3	4	4	4
Falsches Verhalten gegenüber Fußgängern	363	52	16	19	3	21	14	20	10	15
Fehlverhalten bei Fußgängern	194	30	14	25	2	8	6	1	10	-
darunter										
Alkoholeinfluss	10	-	3	1	-	-	-	-	-	-
Fahrzeugbezogene Mängel (Technische Mängel, Wartungsmängel)	31	4	-	4	1	3	-	1	1	2
Unfallbezogene Ursachen	551	55	47	24	15	34	13	25	16	18
Straßenverhältnisse	314	43	13	21	5	14	8	12	6	13
Witterungseinflüsse	37	-	1	1	-	2	3	2	3	4
Hindernisse und sonstige	200	12	33	2	10	18	2	11	7	1

nach Kreisen und Ortslagen

verunglückte Personen und Unfallursachen

Kreisen													
Unstrut-Hainich-Kreis	Kyffhäuser-kreis	Schmal-kalden-Meiningen	Gotha	Sömmerda	Hildburg-hausen	Ilm-Kreis	Weimarer Land	Sonneberg	Saalfeld-Rudolstadt	Saale-Holzland-Kreis	Saale-Orla-Kreis	Greiz	Altenburger Land

von Ortschaften

5	14	9	7	4	3	7	10	9	6	8	8	11	15
10	14	20	11	8	6	15	12	9	17	13	23	10	13
118	73	159	138	59	63	98	102	88	157	47	44	78	88
4	4	6	7	11	-	7	8	1	9	3	3	8	4
42	16	30	52	34	18	38	14	24	52	29	30	25	41
37	18	30	39	19	18	37	28	19	36	23	22	32	20
1	3	3	4	-	3	8	-	2	5	4	7	7	2
217	142	257	258	135	111	210	174	152	282	127	137	171	183
2	1	1	5	3	4	-	1	-	4	1	6	5	1
24	17	4	17	10	10	19	8	15	15	16	12	12	20
26	17	29	21	6	7	19	18	21	23	8	7	21	22
18	19	29	39	12	15	27	20	15	34	16	14	24	17
26	16	37	39	22	8	27	20	11	37	23	18	25	28
202	176	242	245	140	111	228	162	163	262	132	138	170	179
8	7	15	11	13	7	11	6	11	12	7	6	17	7
-	-	-	1	-	2	1	-	-	1	-	-	1	-
31	46	35	33	30	23	38	29	37	28	18	20	28	48
27	27	31	34	22	19	45	28	19	51	22	29	17	34
6	13	21	15	9	7	10	6	8	20	14	16	13	10
10	6	14	23	6	8	14	9	11	17	4	7	14	15
17	22	32	25	11	10	21	12	17	21	6	1	10	13
1	8	3	2	4	1	11	4	4	4	4	6	3	7
17	16	20	23	9	9	19	12	8	18	13	8	12	9
21	6	3	7	5	6	4	3	5	6	13	5	10	4
1	-	-	1	-	-	-	-	-	-	3	-	1	-
-	1	-	-	-	1	2	2	1	1	2	1	3	1
39	12	35	9	22	15	34	23	27	33	6	13	23	13
16	5	22	7	7	12	17	9	17	24	5	10	16	12
1	1	3	2	-	2	-	2	6	3	-	-	1	-
22	6	10	-	15	1	17	12	4	6	1	3	6	1

6. Straßenverkehrsunfälle

Noch: 6.2 Beteiligte Verkehrsteilnehmer,

Merkmal	Thüringen	Davon nach								
		Stadt Erfurt	Stadt Gera	Stadt Jena	Stadt Suhl	Stadt Weimar	Stadt Eisenach	Eichsfeld	Nordhausen	Wartburgkreis
außerhalb										
Unfälle										
mit Getöteten	91	1	-	1	-	-	2	5	4	9
mit Verletzten	2 737	99	31	46	17	34	38	162	124	215
mit Personenschaden zusammen	2 828	100	31	47	17	34	40	167	128	224
Schwerwiegende Unfälle mit Sachschaden (im engeren Sinne)	1 490	119	35	24	4	17	22	73	64	83
Von den Unfällen mit Personenschaden zusammen ereigneten sich auf:										
Autobahnen	564	54	12	18	11	6	12	26	29	33
Bundesstraßen	834	9	7	15	-	21	14	25	41	91
Landesstraßen	1 056	10	5	4	3	3	11	98	49	75
Kreisstraßen	223	17	5	8	1	-	1	11	6	12
anderen Straßen	151	10	2	2	2	4	2	7	3	13
An Unfällen mit Personenschaden beteiligte Verkehrsteilnehmer:										
Mofas, Kleinkrafträder (Mopeds, Mokicks)	45	-	-	1	-	-	-	2	-	5
Motorzweiräder mit aml. Kennzeichen	285	9	2	1	2	2	3	13	22	24
Personenkraftwagen	3 613	121	45	67	16	50	54	220	151	285
Kraftomnibusse, Obusse	17	-	-	-	-	-	-	-	-	2
Landwirtschaftliche Zugmaschinen	19	-	1	-	-	-	-	3	-	4
Güterkraftfahrzeuge	615	34	7	6	4	10	10	59	25	40
übrige Kraftfahrzeuge	34	1	1	-	-	-	1	-	2	2
Kraftfahrzeuge zusammen	4 628	165	56	75	22	62	68	297	200	362
Fahrräder	109	-	-	2	1	3	2	6	3	5
Fußgänger	47	1	1	-	-	1	1	2	1	10
sonstige	28	3	-	2	-	1	-	1	-	5
Verkehrsteilnehmer insgesamt	4 812	169	57	79	23	67	71	306	204	382
darunter von 18 bis unter 21 Jahren	447	9	2	4	2	6	7	29	17	43
von 21 bis unter 25 Jahren	608	22	5	9	4	9	8	41	32	57
von 65 und mehr Jahren	400	10	3	3	2	4	6	22	20	33
Verunglückte Personen	4 070	135	38	65	22	46	62	238	186	318
Getötete Benutzer von:										
Mofas, Kleinkrafträdern (Mopeds, Mokicks)	2	-	-	-	-	-	-	-	-	-
Motorzweirädern mit aml. Kennzeichen	7	-	-	-	-	-	-	-	-	-
Personenkraftwagen	72	1	-	1	-	-	3	4	3	7
Güterkraftfahrzeugen	5	-	-	-	-	-	-	-	1	-
Fahrrädern	5	-	-	-	-	-	-	1	-	-
getötete Fußgänger	5	-	-	-	-	-	-	1	-	1
getötete übrige Personen	1	-	-	-	-	-	-	-	-	1
Getötete insgesamt	97	1	-	1	-	-	3	6	4	9
darunter unter 6 Jahren	1	-	-	-	-	-	-	-	-	-
von 6 bis unter 15 Jahren	-	-	-	-	-	-	-	-	-	-
von 18 bis unter 21 Jahren	12	-	-	-	-	-	-	1	-	2
von 21 bis unter 25 Jahren	9	-	-	-	-	-	-	1	1	-
von 65 und mehr Jahren	30	1	-	1	-	-	2	1	-	4

nach Kreisen und Ortschaften

verunglückte Personen und Unfallursachen

Kreisen													
Unstrut-Hainich-Kreis	Kyffhäuser-kreis	Schmal-kalden-Meiningen	Gotha	Sömmerda	Hildburg-hausen	Ilm-Kreis	Weimarer Land	Sonneberg	Saalfeld-Rudolstadt	Saale-Holzland-Kreis	Saale-Orla-Kreis	Greiz	Altenburger Land
von Ortschaften													
5	3	4	6	4	11	6	5	2	3	9	5	2	4
115	122	128	180	110	142	140	162	51	141	192	235	140	113
120	125	132	186	114	153	146	167	53	144	201	240	142	117
33	60	45	115	31	47	92	128	34	25	155	160	95	29
-	1	18	39	8	24	37	51	-	-	69	78	29	9
50	69	22	51	45	35	16	42	20	74	32	53	54	48
61	45	75	71	48	59	75	48	23	56	80	73	44	40
2	6	11	18	7	20	10	17	10	10	11	22	11	7
7	4	6	7	6	15	8	9	-	4	9	14	4	13
1	2	2	3	3	3	2	6	-	3	4	2	4	2
10	29	14	12	7	19	17	1	15	28	15	19	17	4
163	144	174	247	127	161	179	250	48	170	287	314	175	165
1	-	-	1	1	2	1	1	2	1	2	1	-	2
-	-	-	2	1	-	-	1	-	2	1	1	2	1
16	17	22	36	24	21	26	51	9	27	65	53	31	22
-	2	1	4	-	2	2	1	-	4	-	6	2	3
191	194	213	305	163	208	227	311	74	235	374	396	231	199
2	4	3	11	7	10	8	6	2	4	9	10	5	6
-	1	3	5	1	3	-	1	-	3	3	6	-	4
1	-	3	5	-	-	-	2	2	-	-	-	2	1
194	199	222	326	171	221	235	320	78	242	386	412	238	210
22	19	24	30	20	22	25	25	8	30	34	37	14	18
29	33	26	35	25	25	29	45	7	38	36	36	29	28
17	10	16	36	11	21	21	23	6	21	39	30	24	22
167	169	195	277	149	218	194	258	73	210	299	361	211	179
-	-	-	-	-	1	-	1	-	-	-	-	-	-
1	-	1	-	1	-	1	-	1	1	1	-	-	-
4	3	2	5	2	8	5	3	1	1	6	4	2	7
-	-	-	-	-	-	-	1	-	1	1	1	-	-
-	-	-	-	1	1	-	1	-	-	-	-	-	-
-	-	1	1	-	1	-	-	-	-	-	-	-	-
-	-	-	-	-	-	-	-	-	-	-	-	-	-
5	3	4	6	4	11	6	6	2	3	9	5	2	7
-	-	-	-	-	-	-	-	-	-	-	-	-	1
-	-	-	-	-	-	-	-	-	-	-	-	-	-
1	-	-	2	2	1	2	-	-	-	-	-	-	1
-	-	-	1	1	1	1	-	-	-	-	2	1	-
2	1	2	2	1	4	1	4	-	1	1	1	-	1

6. Straßenverkehrsunfälle

Noch: 6.2 Beteiligte Verkehrsteilnehmer,

Merkmal	Thüringen	Davon nach								
		Stadt Erfurt	Stadt Gera	Stadt Jena	Stadt Suhl	Stadt Weimar	Stadt Eisenach	Eichsfeld	Nordhausen	Wartburgkreis
noch: außerhalb										
noch: verunglückte Personen										
Verletzte Benutzer von:										
Mofas, Kleinkrafträdern (Mopeds, Mofas)	45	-	-	1	-	-	-	3	-	5
Motorzweirädern mit aml. Kennzeichen	284	9	2	1	2	2	3	14	24	25
Personenkraftwagen	3 197	110	32	56	15	38	50	188	147	241
Güterkraftfahrzeugen	261	14	2	5	4	1	3	22	6	22
Fahrrädern	94	-	-	1	1	2	1	4	3	5
verletzte Fußgänger	38	-	1	-	-	1	1	1	1	9
verletzte übrige Personen	54	1	1	-	-	2	1	-	1	2
Verletzte insgesamt	3 973	134	38	64	22	46	59	232	182	309
darunter unter 6 Jahren	64	3	1	1	-	1	2	3	2	3
von 6 bis unter 15 Jahren	102	4	2	3	-	-	2	6	3	3
von 18 bis unter 21 Jahren	435	11	1	4	2	5	3	36	17	40
von 21 bis unter 25 Jahren	563	18	3	8	5	9	9	40	31	46
von 65 und mehr Jahren	337	6	2	3	3	-	7	18	17	25
Polizeilich festgestellte Unfallursachen bei Unfällen mit Personenschaden										
Fehlverhalten der Fahrzeugführer	3 607	115	34	57	21	39	60	191	163	330
darunter										
Alkoholeinfluss	169	5	1	1	-	1	1	9	11	10
Einfluss anderer berauschender Mittel (z. B. Drogen, Rauschgift)	10	1	1	-	-	-	-	-	1	-
Nicht angepasste Geschwindigkeit	1 371	47	8	17	7	14	15	73	57	127
Nichtbeachten der Vorfahrt	227	6	1	1	-	5	5	16	6	17
Fehler beim Abbiegen	100	3	1	3	-	1	-	12	-	8
Falsche Fahrbahnbenutzung	272	12	3	4	1	1	5	15	11	27
Ungenügender Sicherheitsabstand	237	10	4	2	-	3	5	8	12	25
Fehler beim Überholen	264	6	2	2	2	3	4	12	24	15
Falsches Verhalten gegenüber Fußgängern	25	-	-	-	-	1	1	1	-	8
Fehlverhalten bei Fußgängern	20	2	-	-	-	-	-	-	2	3
darunter										
Alkoholeinfluss	6	1	-	-	-	-	-	-	-	1
Fahrzeugbezogene Mängel (Technische Mängel, Wartungsmängel)	64	10	2	2	1	2	3	1	5	4
Unfallbezogene Ursachen	762	25	10	10	11	11	8	47	22	66
Straßenverhältnisse	523	21	5	8	6	8	7	34	18	50
Witterungseinflüsse	57	1	-	-	-	1	-	2	-	6
Hindernisse und sonstige	182	3	5	2	5	2	1	11	4	10

nach Kreisen und Ortslagen

verunglückte Personen und Unfallursachen

Kreisen													
Unstrut-Hainich-Kreis	Kyffhäuser-kreis	Schmal-kalden-Meiningen	Gotha	Sömmerda	Hildburg-hausen	Ilm-Kreis	Weimarer Land	Sonneberg	Saalfeld-Rudolstadt	Saale-Holzland-Kreis	Saale-Orla-Kreis	Greiz	Altenburger Land

von Ortschaften

1	2	2	4	3	2	2	4	-	3	4	2	3	4
9	25	10	14	7	19	17	2	14	30	14	19	18	4
141	128	159	210	116	167	148	218	51	154	229	297	160	142
9	4	13	17	12	7	11	15	3	10	32	19	19	11
2	4	3	9	5	9	7	5	2	4	8	9	4	6
-	1	2	4	1	1	-	1	-	1	3	6	-	4
-	2	2	13	1	2	3	7	1	5	-	4	5	1
162	166	191	271	145	207	188	252	71	207	290	356	209	172
2	2	10	2	3	3	3	3	-	3	5	7	2	3
3	1	4	8	3	3	3	8	2	8	6	16	8	6
22	22	23	29	16	21	21	24	9	28	35	38	14	14
27	29	21	33	25	25	26	40	8	35	35	32	32	26
12	9	15	26	7	20	18	22	6	26	31	31	16	17
145	188	149	222	138	203	197	216	70	181	286	283	172	147
5	9	8	9	11	11	9	9	4	10	10	19	7	9
-	2	1	-	-	1	-	-	-	-	1	1	-	1
39	100	70	91	57	87	84	79	26	60	92	111	50	60
18	11	2	21	7	14	9	11	4	9	11	18	17	18
4	4	3	5	2	1	1	4	2	8	12	10	7	9
13	21	9	18	10	37	15	7	6	17	7	14	6	13
4	12	8	19	10	4	9	19	2	15	23	25	11	7
9	13	10	17	9	13	29	9	9	18	23	12	16	7
-	-	1	4	-	1	-	1	-	-	3	3	-	1
-	2	-	3	-	1	-	-	-	2	2	1	-	2
-	-	-	1	-	-	-	-	-	-	1	1	-	1
1	3	1	1	4	-	4	5	3	2	6	4	-	-
36	24	47	48	30	61	41	54	16	29	41	56	37	32
15	19	26	37	14	44	29	40	10	21	27	40	21	23
3	2	2	8	2	6	4	6	2	5	2	1	1	3
18	3	19	3	14	11	8	8	4	3	12	15	15	6

6. Straßenverkehrsunfälle

Noch: 6.2 Beteiligte Verkehrsteilnehmer,

Merkmal	Thüringen	Davon nach								
		Stadt Erfurt	Stadt Gera	Stadt Jena	Stadt Suhl	Stadt Weimar	Stadt Eisenach	Eichsfeld	Nordhausen	Wartburgkreis
innerhalb und außerhalb										
Unfälle										
mit Getöteten	114	3	-	2	-	-	2	6	4	9
mit Verletzten	6 655	603	238	328	75	202	149	306	283	410
mit Personenschaden zusammen	6 769	606	238	330	75	202	151	312	287	419
Schwerwiegende Unfälle mit Sachschaden (im engeren Sinne)	3 059	400	116	98	27	78	67	137	129	162
Von den Unfällen mit Personenschaden zusammen ereigneten sich auf:										
Autobahnen	564	54	12	18	11	6	12	26	29	33
Bundesstraßen	1 513	17	27	103	-	59	44	32	64	155
Landesstraßen	1 726	25	14	21	24	17	13	145	96	140
Kreisstraßen	423	140	6	11	1	-	2	13	10	16
anderen Straßen	2 543	370	179	177	39	120	80	96	88	75
An Unfällen mit Personenschaden beteiligte Verkehrsteilnehmer:										
Mofas, Kleinkrafträder (Mopeds, Mokicks)	227	12	7	8	1	6	5	9	7	17
Motorzweiräder mit aml. Kennzeichen	581	30	13	21	5	15	6	27	33	43
Personenkraftwagen	8 385	779	315	391	90	233	203	391	354	516
Kraftomnibusse, Obusse	94	4	3	7	1	10	2	1	5	9
Landwirtschaftliche Zugmaschinen	28	-	1	-	-	-	-	4	-	4
Güterkraftfahrzeuge	1 085	76	25	33	15	26	16	76	48	73
übrige Kraftfahrzeuge	78	5	2	4	1	2	4	-	4	5
Kraftfahrzeuge zusammen	10 478	906	366	464	113	292	236	508	451	667
Fahrräder	1 109	162	51	106	11	63	30	36	37	42
Fußgänger	790	105	45	57	11	38	20	32	27	33
sonstige	128	40	12	12	1	1	2	1	8	8
Verkehrsteilnehmer insgesamt	12 505	1 213	474	639	136	394	288	577	523	750
darunter von 18 bis unter 21 Jahren	1 012	58	32	24	10	28	25	60	39	68
von 21 bis unter 25 Jahren	1 402	131	53	66	14	33	30	65	63	90
von 65 und mehr Jahren	1 322	133	62	60	19	42	29	45	70	86
Verunglückte Personen	8 903	767	298	389	92	259	200	410	386	567
Getötete Benutzer von:										
Mofas, Kleinkrafträdern (Mopeds, Mokicks)	3	-	-	-	-	-	-	-	-	-
Motorzweirädern mit aml. Kennzeichen	9	-	-	-	-	-	-	-	-	-
Personenkraftwagen	77	2	-	1	-	-	3	4	3	7
Güterkraftfahrzeugen	5	-	-	-	-	-	-	-	1	-
Fahrrädern	9	-	-	-	-	-	-	1	-	-
getötete Fußgänger	15	1	-	1	-	-	-	2	-	1
getötete übrige Personen	2	-	-	-	-	-	-	-	-	1
Getötete insgesamt	120	3	-	2	-	-	3	7	4	9
darunter unter 6 Jahren	1	-	-	-	-	-	-	-	-	-
von 6 bis unter 15 Jahren	2	-	-	-	-	-	-	-	-	-
von 18 bis unter 21 Jahren	13	-	-	-	-	-	-	1	-	2
von 21 bis unter 25 Jahren	10	-	-	-	-	-	-	1	1	-
von 65 und mehr Jahren	41	1	-	2	-	-	2	1	-	4

nach Kreisen und Ortschaften

verunglückte Personen und Unfallursachen

Kreisen													
Unstrut-Hainich-Kreis	Kyffhäuser-kreis	Schmal-kalden-Meiningen	Gotha	Sömmerda	Hildburg-hausen	Ilm-Kreis	Weimarer Land	Sonneberg	Saalfeld-Rudolstadt	Saale-Holzland-Kreis	Saale-Orla-Kreis	Greiz	Altenburger Land
von Ortschaften													
7	4	7	6	5	13	10	6	3	5	10	5	3	4
287	238	332	392	226	232	321	294	170	357	301	360	286	265
294	242	339	398	231	245	331	300	173	362	311	365	289	269
70	117	95	248	55	83	164	177	114	88	201	206	161	66
-	1	18	39	8	24	37	51	-	-	69	78	29	9
90	90	40	89	70	58	45	76	47	130	54	65	77	81
78	80	164	102	67	86	100	85	47	91	113	95	64	59
5	10	15	19	12	23	13	25	14	15	15	31	14	13
121	61	102	149	74	54	136	63	65	126	60	96	105	107
5	17	10	10	7	6	9	16	9	9	12	10	17	18
19	42	33	23	16	26	33	12	24	47	28	42	27	16
377	286	466	503	251	274	392	414	198	440	405	434	327	346
3	-	2	7	2	5	6	2	4	6	4	5	4	2
1	1	2	2	1	-	-	1	1	3	1	2	3	1
42	34	38	66	44	30	54	73	26	56	76	65	54	39
1	4	1	8	2	2	4	1	1	5	-	10	7	5
448	384	552	619	323	343	498	519	263	566	526	568	439	427
46	20	36	69	44	29	54	22	30	58	39	41	34	49
38	19	34	44	22	21	41	30	20	40	28	28	33	24
2	3	8	8	-	2	2	3	2	2	3	3	3	2
534	426	630	740	389	395	595	574	315	666	596	640	509	502
57	44	72	57	36	33	56	43	34	62	45	51	34	44
58	59	66	92	46	46	64	79	32	88	54	62	56	55
56	34	65	77	39	33	62	48	28	82	78	52	61	61
386	312	455	535	285	331	408	433	226	494	427	498	383	362
-	1	-	-	-	1	-	1	-	-	-	-	-	-
1	-	1	-	1	-	2	-	1	2	1	-	-	-
4	3	3	5	2	10	5	3	2	1	6	4	2	7
-	-	-	-	-	-	-	1	-	1	1	1	-	-
1	-	1	-	2	1	1	1	-	-	1	-	-	-
1	-	1	1	-	1	2	1	-	1	1	-	1	-
-	-	1	-	-	-	-	-	-	-	-	-	-	-
7	4	7	6	5	13	10	7	3	5	10	5	3	7
-	-	-	-	-	-	-	-	-	-	-	-	-	1
1	-	-	-	1	-	-	-	-	-	-	-	-	-
1	-	1	2	2	1	2	-	-	-	-	-	-	1
-	-	-	1	1	1	1	-	1	-	-	2	1	-
3	1	3	2	1	5	4	5	-	2	2	1	1	1

6. Straßenverkehrsunfälle

Noch: 6.2 Beteiligte Verkehrsteilnehmer,

Merkmal	Thüringen	Davon nach								
		Stadt Erfurt	Stadt Gera	Stadt Jena	Stadt Suhl	Stadt Weimar	Stadt Eisenach	Eichsfeld	Nordhausen	Wartburgkreis
noch: innerhalb und außerhalb										
noch: verunglückte Personen										
Verletzte Benutzer von:										
Mofas, Kleinkrafträdern (Mopeds, Mokicks)	222	11	5	7	2	6	5	10	7	17
Motorzweirädern mit amtl. Kennzeichen	579	28	14	18	5	17	6	28	34	46
Personenkraftwagen	5 653	426	179	197	56	128	121	276	256	382
Güterkraftfahrzeugen	391	27	7	9	8	5	4	26	19	29
Fahrrädern	1 011	141	45	96	11	59	27	34	35	41
verletzte Fußgänger	735	94	40	51	10	32	20	29	25	32
verletzte übrige Personen	192	37	8	9	-	12	14	-	6	11
Verletzte insgesamt	8 783	764	298	387	92	259	197	403	382	558
darunter unter 6 Jahren	135	14	7	5	-	6	4	6	5	6
von 6 bis unter 15 Jahren	475	51	21	24	7	20	12	26	17	19
von 18 bis unter 21 Jahren	847	49	25	17	9	25	12	58	33	58
von 21 bis unter 25 Jahren	1 115	96	38	47	10	30	27	52	49	73
von 65 und mehr Jahren	968	82	39	43	13	27	28	38	49	56
Polizeilich festgestellte Unfallursachen bei Unfällen mit Personenschaden										
Fehlverhalten der Fahrzeugführer	8 361	694	266	379	84	253	220	354	348	616
darunter										
Alkoholeinfluss	400	22	11	17	1	12	6	17	18	28
Einfluss anderer berauschender Mittel (z. B. Drogen, Rauschgift)	22	2	1	1	-	1	1	1	2	-
Nicht angepasste Geschwindigkeit	2 042	103	30	36	13	28	29	91	82	180
Nichtbeachten der Vorfahrt	982	84	54	47	9	38	23	48	48	56
Fehler beim Abbiegen	447	60	15	29	3	25	15	21	12	27
Falsche Fahrbahnbenutzung	554	55	11	24	6	13	7	21	17	49
Ungenügender Sicherheitsabstand	719	128	35	9	8	10	30	21	36	56
Fehler beim Überholen	366	17	4	10	3	6	7	16	28	19
Falsches Verhalten gegenüber Fußgängern	388	52	16	19	3	22	15	21	10	23
Fehlverhalten bei Fußgängern	214	32	14	25	2	8	6	1	12	3
darunter										
Alkoholeinfluss	16	1	3	1	-	-	-	-	-	1
Fahrzeugbezogene Mängel (Technische Mängel, Wartungsmängel)	95	14	2	6	2	5	3	2	6	6
Unfallbezogene Ursachen	1 313	80	57	34	26	45	21	72	38	84
Straßenverhältnisse	837	64	18	29	11	22	15	46	24	63
Witterungseinflüsse	94	1	1	1	-	3	3	4	3	10
Hindernisse und sonstige	382	15	38	4	15	20	3	22	11	11

nach Kreisen und Ortslagen

verunglückte Personen und Unfallursachen

Kreisen													
Unstrut-Hainich-Kreis	Kyffhäuser-kreis	Schmal-kalden-Meiningen	Gotha	Sömmerda	Hildburg-hausen	Ilm-Kreis	Weimarer Land	Sonneberg	Saalfeld-Rudolstadt	Saale-Holzland-Kreis	Saale-Orla-Kreis	Greiz	Altenburger Land
6	16	11	11	7	5	9	14	9	9	12	10	14	19
19	39	30	25	15	25	32	14	23	47	27	42	28	17
259	201	318	348	175	230	246	320	139	311	276	341	238	230
13	8	19	24	23	7	18	23	4	19	35	22	27	15
44	20	33	61	39	27	45	19	26	56	37	39	29	47
37	19	32	43	20	19	37	29	19	37	26	28	32	24
1	5	5	17	1	5	11	7	3	10	4	11	12	3
379	308	448	529	280	318	398	426	223	489	417	493	380	355
4	3	11	7	6	7	3	4	-	7	6	13	7	4
27	18	8	25	13	13	22	16	17	23	22	28	20	26
48	39	52	50	22	28	40	42	30	51	43	45	35	36
45	48	50	72	37	40	53	60	23	69	51	46	56	43
38	25	52	65	29	28	45	42	17	63	54	49	41	45
347	364	391	467	278	314	425	378	233	443	418	421	342	326
13	16	23	20	24	18	20	15	15	22	17	25	24	16
-	2	1	1	-	3	1	-	-	1	1	1	1	1
70	146	105	124	87	110	122	108	63	88	110	131	78	108
45	38	33	55	29	33	54	39	23	60	33	47	34	52
10	17	24	20	11	8	11	10	10	28	26	26	20	19
23	27	23	41	16	45	29	16	17	34	11	21	20	28
21	34	40	44	21	14	30	31	19	36	29	26	21	20
10	21	13	19	13	14	40	13	13	22	27	18	19	14
17	16	21	27	9	10	19	13	8	18	16	11	12	10
21	8	3	10	5	7	4	3	5	8	15	6	10	6
1	-	-	2	-	-	-	-	-	-	4	1	1	1
1	4	1	1	4	1	6	7	4	3	8	5	3	1
75	36	82	57	52	76	75	77	43	62	47	69	60	45
31	24	48	44	21	56	46	49	27	45	32	50	37	35
4	3	5	10	2	8	4	8	8	8	2	1	2	3
40	9	29	3	29	12	25	20	8	9	13	18	21	7

von Ortschaften

