



Statistischer Bericht

LIV - j / 11

Steuerpflichtige und steuerbarer Umsatz in Thüringen 2011 nach Kreisen und Gemeinden

Bestell - Nr. 11 402

Zeichenerklärung

- 0 weniger als die Hälfte von 1 in der letzten besetzten Stelle, jedoch mehr als nichts
- nichts vorhanden (genau Null)
- . Zahlenwert unbekannt oder geheim zu halten
- ... Angabe fällt später an
- / Zahlenwert nicht sicher genug
- x Tabellenfach gesperrt, weil Aussage nicht sinnvoll
- () Aussagewert eingeschränkt
- r berichtigte Zahl
- p vorläufige Zahl

Anmerkung: Abweichungen in den Summen erklären sich aus dem Runden von Einzelwerten.

Herausgeber:

Thüringer Landesamt für Statistik
Europaplatz 3, 99091 Erfurt
Postfach 90 01 63, 99104 Erfurt

Telefon: 0361 37-84642/84647
Telefax: 0361 37-84699
Internet: www.statistik.thueringen.de
E-Mail: auskunft@statistik.thueringen.de

Auskunft erteilt:

Referat: Steuern, Gewerbeanzeigen,
Insolvenzen, Rechtspflege
Telefon: 0361 37-84243

Herausgegeben im April 2013

Heft-Nr.: 92 / 13
Preis: 10,00 EUR

© Thüringer Landesamt für Statistik, Erfurt, 2013

Für nichtgewerbliche Zwecke sind Vervielfältigung und unentgeltliche Verbreitung, auch auszugsweise, mit Quellenangabe gestattet. Die Verbreitung, auch auszugsweise, über elektronische Systeme/Datenträger bedarf der vorherigen Zustimmung. Alle übrigen Rechte bleiben vorbehalten.

Inhaltsverzeichnis

	Seite
Vorbemerkungen	2
Tabellen	
1. Steuerpflichtige und deren steuerbarer Umsatz 2011 nach wirtschaftlicher und regionaler Gliederung	7
2. Steuerpflichtige, deren steuerbarer Umsatz und Umsatzsteuer-Vorauszahlung 2011 nach Gemeinden	104
Grafiken	
1. Steuerpflichtige 2011 nach regionaler Gliederung	124
2. Steuerbarer Umsatz 2011 nach regionaler Gliederung	125
3. Steuerpflichtige 2011 nach wirtschaftlicher und regionaler Gliederung	126
4. Steuerbarer Umsatz 2011 nach wirtschaftlicher und regionaler Gliederung	127
5. Steuerbarer Umsatz je Unternehmen 2001, 2009, 2010 und 2011 nach regionaler Gliederung	128

Vorbemerkungen

Entsprechend dem novellierten Gesetz über Steuerstatistiken, Artikel 35 des Jahressteuergesetzes 1996 vom 11. Oktober 1995, BGBl I, S. 1250, 1409, wird die Umsatzsteuerstatistik ab Kalenderjahr 1996 jährlich durchgeführt.

Die Umsatzsteuerstatistik ist als Sekundärstatistik an die steuerrechtlichen Tatbestände gebunden. Die Umsätze werden aus dem Datenbestand der Finanzämter übernommen.

Als Erhebungsgrundlage stehen den Statistischen Landesämtern Datenträger der Finanzverwaltungen mit anonymisierten Angaben aus den Umsatzsteuer-Voranmeldungen zur Verfügung.

Die Umsatzsteuerstatistik ist eine der umfassendsten Wirtschaftsstatistiken, welche die Umsatzentwicklung, in Abhängigkeit vom Steuerrecht, für alle wirtschaftlichen Bereiche darstellt.

Die Beobachtung der Umsatzsteuer und der ihr zugrunde liegenden steuerbaren Umsätze ist eine wichtige Grundlage für die Haushaltsplanungen des Bundes, der Länder und Gemeinden. Entsprechendes gilt auch für die Europäische Union, der Mittel aus dem Umsatzanteil des Bundes überwiesen werden.

Der folgende Tabellenbericht gibt einen Überblick über die Zahl der Unternehmen sowie die Lieferungen und Leistungen in regionaler und wirtschaftlicher Gliederung, die erstmals für die Umsatzsteuerstatistik 2009 nach der „**Klassifikation der Wirtschaftszweige, Ausgabe 2008 (WZ 2008)**“ erfolgte. Da sich die WZ 2008 wesentlich von der vorangegangenen WZ 2003 unterscheidet, ist die Vergleichbarkeit mit den Vorjahren unterbrochen und nur bedingt möglich.

Die Tabelle 2 dieses Berichtes entspricht der bundeseinheitlichen Mindestveröffentlichungstabelle 5.

Rechtsgrundlagen

- Gesetz über Steuerstatistiken (Art. 35 des Jahressteuergesetzes 1996) vom 11. Oktober 1995 (BGBl. I S. 1250), in Verbindung mit dem Gesetz über die Statistik für Bundeszwecke (BStatG) vom 22. Januar 1987 (BGBl. I S. 462, 565),
- Umsatzsteuergesetz in der Fassung vom 21. Februar 2005 (BGBl. I S. 386)

Erhebungsmerkmale

Steuerpflichtiger

Erhebungseinheit in der Umsatzsteuerstatistik ist der Umsatzsteuerpflichtige, also der Unternehmer.

Unternehmer ist lt. § 2 UStG, wer eine gewerbliche oder berufliche Tätigkeit selbständig ausübt. Das Unternehmen umfasst die gesamte gewerbliche oder berufliche Tätigkeit des Unternehmers.

Für Unternehmer, die ihre Umsatzsteuer-Vorauszahlungen nach den allgemeinen Vorschriften errechnen, gilt grundsätzlich die Sollbesteuerung.

Dabei gilt als Bemessungsgrundlage für die zu versteuernden Umsätze bei Lieferungen und sonstigen Leistungen sowie bei dem innergemeinschaftlichen Erwerb das Entgelt (§ 10 Abs. 1 UStG).

Entgelt ist alles, was der Leistungsempfänger aufwendet, um die Leistung zu erhalten.

Die Umsatzsteuer gehört jedoch nicht zum Entgelt.

Das Finanzamt kann auf Antrag gestatten, dass ein Unternehmer unter bestimmten Voraussetzungen die Steuer nach vereinnahmten Entgelten entrichten kann (§ 20 UStG).

Land- und Forstwirte haben grundsätzlich ihre Umsätze nach § 24 UStG zu versteuern.

Nach § 24 (4) UStG kann ein Unternehmer dem Finanzamt erklären, nach allgemeinen Vorschriften besteuert zu werden. Die Erklärung bindet den Unternehmer mindestens für fünf Kalenderjahre. Damit entfällt für diese Unternehmer die Besteuerung nach § 24 (1) UStG.

Steuerbarer Umsatz

Der Umsatzsteuer unterliegen nach § 1 Abs. 1 UStG die folgenden Umsätze:

- die Lieferungen und sonstigen Leistungen, die ein Unternehmer im Inland gegen Entgelt im Rahmen seines Unternehmens ausführt,
- die Einfuhr von Gegenständen im Inland oder in den österreichischen Gebieten Jungholz und Mittelberg (Einfuhrumsatzsteuer),
- der innergemeinschaftliche Erwerb im Inland gegen Entgelt.

In der Umsatzsteuerstatistik werden nur die steuerbaren Umsätze (= Lieferungen und Leistungen + innergemeinschaftliche Erwerbe), die sich sowohl aus steuerpflichtigen als auch steuerfreien Umsätzen zusammensetzen, ausgewertet (siehe Schema unten). Die Einfuhrumsatzsteuer wird von den Zollbehörden erhoben und ist in dieser Veröffentlichung nicht enthalten.

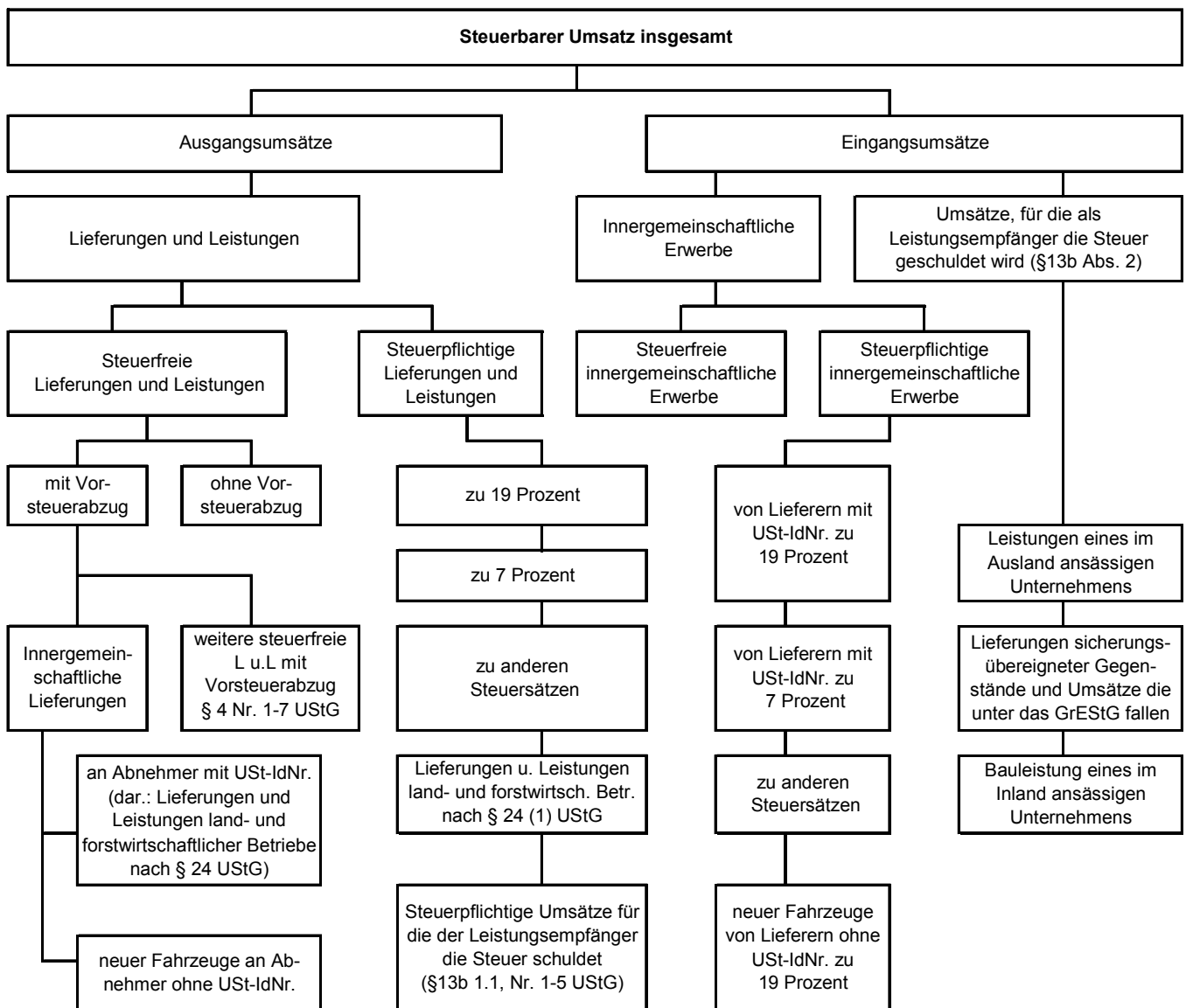

Um den Ausgangsumsatz des Steuerpflichtigen abzubilden werden die vom Leistungserbringer nachrichtlich mitgeteilten steuerpflichtigen Umsätze im Sinne des §13b Abs. 1 Satz 1 Nr. 1 bis 5 UStG, für die der Leistungsempfänger die Steuer schuldet (Kennzahl 60), zu den Lieferungen und Leistungen hinzugezählt.

Steuerpflichtiger Umsatz

Steuerpflichtig sind alle steuerbaren Umsätze im Sinne des § 1 UStG, sofern sie nicht auf Grund einer der zahlreichen Befreiungsvorschriften von der Besteuerung befreit sind.

Die Steuersätze nach § 12 UStG sind im Laufe der Zeit wiederholt angehoben worden.

Für die Umsatzsteuererhebung 2009 gilt der Regelsteuersatz von 19 Prozent. Der ermäßigte Steuersatz von 7 Prozent gilt für die in der Anlage zu § 12 UStG aufgeführten Gegenstände.

Steuerfreier Umsatz

Die Steuerbefreiungen bei Lieferungen und sonstigen Leistungen sowie beim Eigenverbrauch ergeben sich aus § 4 UStG. Dabei wird unterschieden zwischen Umsätzen, bei denen ausdrücklich das Recht auf Vorsteuerabzug besteht (Nr. 1 - 7, z. B. Ausfuhrlieferungen) und solchen, die davon grundsätzlich ausgeschlossen sind (Nr. 8 - 28, z. B. Vermietung und Verpachtung). Darüber hinaus beinhalten die steuerfreien Lieferungen und Leistungen ohne Vorsteuerabzug ab 1997 die innergemeinschaftlichen Dreiecksgeschäfte nach § 25b (2) UStG.

Umsatzsteuer-Vorauszahlung

Der Unternehmer ist gegenüber dem Finanzamt Steuerschuldner. Soweit er Umsätze im Sinne des § 1 UStG erzielt, hat er nach Ablauf eines Voranmeldezeitraumes gemäß § 13 UStG Umsatzsteuer-Vorauszahlungen zu entrichten.

Die Steuer muss der Unternehmer selbst berechnen.

Steuerberechnung

$$\begin{array}{r} \text{Steuerbarer Umsatz ohne Umsatzsteuer} \\ - \text{Steuerfreier Umsatz} \\ \hline = \text{Steuerpflichtiger Umsatz} \\ \times \text{Steuersatz} \\ \hline = \text{Umsatzsteuer vor Abzug der Vorsteuer} \\ - \text{Vorsteuerbeträge} \\ - \text{Sondervorauszahlung} \\ \hline = \text{Umsatzsteuer-Vorauszahlung (Zahllast)} \\ \text{oder im Erstattungsfalle der Überschuss} \end{array}$$

Vorsteuer

§ 15 UStG gestattet dem Unternehmer, die ihm von seinen Lieferanten gesondert in Rechnung gestellte Umsatzsteuer, sofern dies durch Gesetz nicht ausdrücklich verboten wird, von seiner Umsatzsteuerschuld als Vorsteuerbeträge abzusetzen.

Methodische Hinweise

Mit Beginn des EU-Binnenmarktes zum 1. Januar 1993 wurden innerhalb der EU die Zollgrenzen aufgehoben. Die von den Zollbehörden bisher für Warenbezüge aus EU-Mitgliedsländern erhobene Einfuhrumsatzsteuer gibt es nicht mehr.

Nunmehr unterliegen die innergemeinschaftlichen Erwerbe der Umsatzsteuer und müssen von Unternehmen in die Umsatzsteuer-Voranmeldung eingetragen werden.

Demzufolge umfasst der steuerbare Umsatz sowohl die Lieferungen und sonstigen Leistungen als auch die innergemeinschaftlichen Erwerbe.

Für die Umsatzsteuer ist das Finanzamt zuständig, von dessen Bezirk aus der Unternehmer sein Unternehmen ganz oder vorwiegend betreibt.

Grundlage für die Erstellung dieser Ergebnisse sind aus den Umsatzsteuer-Voranmeldungen stammende Daten. Veränderte Angaben, die sich aus den wesentlich später vorliegenden Jahreserklärungen ergeben, können in der Statistik nicht berücksichtigt werden.

In der Umsatzsteuerstatistik werden nicht alle tätigen Unternehmen erfasst, sondern nur jene, die der maschinellen Umsatzsteuerüberwachung durch die Finanzverwaltung unterliegen.

Es werden also nur Unternehmen einbezogen, die für das Erhebungsjahr monatliche oder vierteljährliche Umsatzsteuer-Voranmeldungen abgegeben haben, deren steuerbare Jahresumsätze mindestens 17 500 EUR betragen und deren Hauptsitz in Thüringen liegt.

Beträgt die Steuer für das vorangegangene Kalenderjahr mehr als 7 500 EUR, so ist der Kalendermonat der Voranmeldungszeitraum (§18 (2) UStG).

Umsatzsteuerrechtlich bedingt bleiben folgende Unternehmen unberücksichtigt:

- die „Jahreszahler“, die keine Umsatzsteuer-Voranmeldung abgeben, weil ihre Steuerschuld für das vorangegangene Kalenderjahr nicht mehr als 1 000 EUR beträgt (§ 18 (2) UStG),
- die Kleinunternehmer mit einem Vorjahresumsatz \leq 17 500 EUR und einem Umsatz im laufenden Jahr, der voraussichtlich 50 000 EUR nicht übersteigen wird (§ 19 (1) UStG),
- land- und forstwirtschaftliche Betriebe, für die auf Grund der Durchschnittsbesteuerung nach § 24 (1) UStG keine Steuerzahllast entsteht,
- Organtöchter (Organgesellschaften), die gemäß § 2 (2) UStG zusammen mit der Organmutter einen Steuerpflichtigen (=Organkreis) bilden.

Die Ergebnisse der Umsatzsteuerstatistik lassen sich aufgrund dieser methodischen Unterschiede bei der Abgrenzung der Erhebungseinheiten mit Angaben anderer Statistiken nur bedingt abstimmen.

Die Regionalangaben beziehen sich auf den Gebietsstand 31.12.2011.

Abkürzungen

Abs.	Absatz
AG	Aktiengesellschaft
a.n.g.	anderweitig nicht genannt
BGBI.	Bundesgesetzblatt
EU	Europäische Union
überwieg. u.Ä.	überwiegend und Ähnliches
UStG	Umsatzsteuergesetz
USt-IdNr.	Umsatzsteuer-Identnummer
v.	von

1. Steuerpflichtige und deren steuerbarer Umsatz 2011 nach wirtschaftlicher und regionaler Gliederung

Kreisfreie Stadt Landkreis Land	A - S Alle Wirtschaftsbereiche			A Land- und Forstwirtschaft, Fischerei		
	Steuer- pflichtige	steuerbarer Umsatz		Steuer- pflichtige	steuerbarer Umsatz	
		insgesamt	darunter für Lieferungen und Leistungen		insgesamt	darunter für Lieferungen und Leistungen
	Anzahl	1000 EUR		Anzahl	1000 EUR	
Stadt Erfurt	7 168	6 775 069	6 634 499	53	132 477	127 736
Stadt Gera	3 246	1 983 461	1 887 076	.	.	.
Stadt Jena	2 992	3 246 097	3 177 632	9	5 193	4 774
Stadt Suhl	1 416	796 610	780 326	5	470	470
Stadt Weimar	2 448	1 213 763	1 185 281	8	3 360	3 356
Stadt Eisenach	1 355	1 336 096	1 289 136	11	7 753	7 747
Eichsfeld	3 742	2 967 145	2 842 476	115	82 522	81 824
Nordhausen	2 503	1 849 923	1 790 608	80	99 630	97 858
Wartburgkreis	4 059	3 787 340	3 585 098	85	84 062	83 929
Unstrut-Hainich-Kreis	3 544	2 850 651	2 698 772	.	.	.
Kyffhäuserkreis	2 283	1 378 895	1 338 753	119	131 535	130 505
Schmalkalden-Meiningen	5 149	3 158 679	3 005 471	121	88 619	86 779
Gotha	4 603	3 369 067	3 214 222	.	.	.
Sömmerda	2 389	1 749 725	1 697 437	109	187 104	180 928
Hildburghausen	2 318	1 942 057	1 875 079	.	.	.
Ilm-Kreis	3 973	3 333 575	2 985 695	.	.	.
Weimarer Land	3 110	1 864 400	1 777 514	97	150 431	147 543
Sonneberg	2 143	1 812 509	1 707 004	19	13 515	13 507
Saalfeld-Rudolstadt	3 947	2 929 130	2 796 709	.	.	.
Saale-Holzland-Kreis	3 070	2 653 120	2 572 846	.	.	.
Saale-Orla-Kreis	3 393	2 927 186	2 743 967	138	160 833	159 092
Greiz	4 217	2 966 261	2 862 005	161	116 130	115 092
Altenburger Land	3 102	2 149 888	2 073 444	129	104 176	103 829
Thüringen	76 170	59 040 646	56 521 049	1 804	2 058 746	2 019 292

Noch: 1. Steuerpflichtige und deren steuerbarer Umsatz 2011 nach wirtschaftlicher und regionaler Gliederung

Kreisfreie Stadt Landkreis Land	01 Landwirtschaft, Jagd und damit verbundene Tätigkeiten			01.1 Anbau einjähriger Pflanzen		
	Steuer- pflichtige	steuerbarer Umsatz		Steuer- pflichtige	steuerbarer Umsatz	
		insgesamt	darunter für Lieferungen und Leistungen		insgesamt	darunter für Lieferungen und Leistungen
	Anzahl	1000 EUR		Anzahl	1000 EUR	
Stadt Erfurt	.	.	.	18	13 794	13 721
Stadt Gera	.	.	.	6	2 042	2 042
Stadt Jena
Stadt Suhl	.	.	.	-	-	-
Stadt Weimar	.	.	.	-	-	-
Stadt Eisenach	.	.	.	-	-	-
Eichsfeld	85	77 846	77 159	22	18 617	18 538
Nordhausen	71	95 214	93 533	18	14 008	13 981
Wartburgkreis	73	81 768	81 635	.	.	.
Unstrut-Hainich-Kreis	116	253 115	243 263	36	16 505	16 303
Kyffhäuserkreis	109	128 988	127 958	.	.	.
Schmalkalden-Meiningen	72	81 513	79 725	10	4 735	4 707
Gotha	69	101 864	100 933	9	12 796	12 680
Sömmerda	104	186 610	180 440	44	80 778	76 984
Hildburghausen	49	55 125	53 045	.	.	.
Ilm-Kreis	59	53 045	52 889	.	.	.
Weimarer Land	91	150 027	147 142	18	5 152	5 152
Sonneberg	13	12 764	12 756	.	.	.
Saalfeld-Rudolstadt	60	61 464	60 808	.	.	.
Saale-Holzland-Kreis	88	130 719	128 288	11	2 392	2 392
Saale-Orla-Kreis	105	144 704	143 062	9	1 497	1 497
Greiz	150	112 968	111 939	15	2 071	2 068
Altenburger Land	.	.	.	25	13 479	13 364
Thüringen	1 546	1 918 111	1 879 809	294	219 216	214 716

Noch: 1. Steuerpflichtige und deren steuerbarer Umsatz 2011 nach wirtschaftlicher und regionaler Gliederung

Kreisfreie Stadt Landkreis Land	01.2 Anbau mehrjähriger Pflanzen			01.3 Betrieb von Baumschulen sowie Anbau von Pflanzen zu Vermehrungszwecken		
	Steuer- pflichtige	steuerbarer Umsatz		Steuer- pflichtige	steuerbarer Umsatz	
		insgesamt	darunter für Lieferungen und Leistungen		insgesamt	darunter für Lieferungen und Leistungen
	Anzahl	1000 EUR		Anzahl	1000 EUR	
Stadt Erfurt	.	.	.	5	4 098	3 720
Stadt Gera	.	.	.	3	389	385
Stadt Jena	.	.	.	-	-	-
Stadt Suhl	-	-	-	-	-	-
Stadt Weimar	-	-	-	.	.	.
Stadt Eisenach	-	-	-	-	-	-
Eichsfeld	-	-	-	.	.	.
Nordhausen	-	-	-	.	.	.
Wartburgkreis
Unstrut-Hainich-Kreis	-	-	-	.	.	.
Kyffhäuserkreis	.	.	.	-	-	-
Schmalkalden-Meiningen	.	.	.	3	387	374
Gotha	7	5 883	5 883	-	-	-
Sömmerda	-	-	-	.	.	.
Hildburghausen	.	.	.	-	-	-
Ilm-Kreis	-	-	-	.	.	.
Weimarer Land
Sonneberg	-	-	-	.	.	.
Saalfeld-Rudolstadt	-	-	-	.	.	.
Saale-Holzland-Kreis
Saale-Orla-Kreis	-	-	-	.	.	.
Greiz
Altenburger Land	.	.	.	3	715	709
Thüringen	.	.	.	41	11 082	10 490

Noch: 1. Steuerpflichtige und deren steuerbarer Umsatz 2011 nach wirtschaftlicher und regionaler Gliederung

Kreisfreie Stadt Landkreis Land	01.4 Tierhaltung			01.5 Gemischte Landwirtschaft		
	Steuer- pflichtige	steuerbarer Umsatz		Steuer- pflichtige	steuerbarer Umsatz	
		insgesamt	darunter für Lieferungen und Leistungen		insgesamt	darunter für Lieferungen und Leistungen
	Anzahl	1000 EUR		Anzahl	1000 EUR	
Stadt Erfurt	.	.	.	10	6 941	6 941
Stadt Gera	.	.	.	13	4 358	4 318
Stadt Jena
Stadt Suhl	-	-	-	.	.	.
Stadt Weimar
Stadt Eisenach	-	-	-	8	6 964	6 958
Eichsfeld	12	4 172	4 172	43	53 961	53 379
Nordhausen	11	33 859	32 449	35	45 505	45 352
Wartburgkreis	10	2 156	2 156	54	72 751	72 628
Unstrut-Hainich-Kreis	14	6 733	6 723	56	226 984	217 345
Kyffhäuserkreis	17	18 933	18 869	51	89 041	88 101
Schmalkalden-Meiningen	15	20 591	19 418	39	46 875	46 339
Gotha	10	7 855	7 795	36	73 655	72 904
Sömmerda	10	8 168	8 112	43	94 935	92 723
Hildburghausen	18	13 791	12 261	23	39 062	38 542
Ilm-Kreis	.	.	.	44	44 416	44 260
Weimarer Land	19	50 709	48 146	43	91 267	90 947
Sonneberg	.	.	.	7	5 939	5 938
Saalfeld-Rudolstadt	17	9 202	8 623	32	44 457	44 388
Saale-Holzland-Kreis	17	19 345	18 185	47	73 003	72 710
Saale-Orla-Kreis	21	16 587	16 041	67	125 243	124 151
Greiz	27	10 697	10 693	96	96 961	95 942
Altenburger Land	4	6 379	6 278	87	80 049	79 934
Thüringen	245	253 903	244 416	838	1 325 319	1 306 749

Noch: 1. Steuerpflichtige und deren steuerbarer Umsatz 2011 nach wirtschaftlicher und regionaler Gliederung

Kreisfreie Stadt Landkreis Land	01.6 Erbringung von landwirtschaftlichen Dienstleistungen			02 Forstwirtschaft und Holzeinschlag		
	Steuer- pflichtige	steuerbarer Umsatz		Steuer- pflichtige	steuerbarer Umsatz	
		insgesamt	darunter für Lieferungen und Leistungen		insgesamt	darunter für Lieferungen und Leistungen
	Anzahl	1000 EUR		Anzahl	1000 EUR	
Stadt Erfurt	9	24 859	20 867	.	.	.
Stadt Gera	5	2 632	2 568	-	-	-
Stadt Jena
Stadt Suhl
Stadt Weimar
Stadt Eisenach
Eichsfeld	.	.	.	27	4 399	4 399
Nordhausen
Wartburgkreis	3	270	270	12	2 294	2 294
Unstrut-Hainich-Kreis
Kyffhäuserkreis	.	.	.	10	2 547	2 547
Schmalkalden-Meiningen	.	.	.	46	6 760	6 758
Gotha	7	1 675	1 670	9	2 358	2 358
Sömmerda
Hildburghausen	.	.	.	15	4 496	4 441
Ilm-Kreis	.	.	.	19	9 200	8 983
Weimarer Land	6	765	765	.	.	.
Sonneberg	.	.	.	6	750	750
Saalfeld-Rudolstadt	5	6 287	6 280	15	3 143	3 142
Saale-Holzland-Kreis	7	34 949	34 000	.	.	.
Saale-Orla-Kreis
Greiz	7	1 633	1 633	.	.	.
Altenburger Land	8	2 315	2 310	.	.	.
Thüringen	102	92 947	87 836	239	135 136	134 181

Noch: 1. Steuerpflichtige und deren steuerbarer Umsatz 2011 nach wirtschaftlicher und regionaler Gliederung

Kreisfreie Stadt Landkreis Land	02.4 Erbringung von Dienstleistungen für Forstwirtschaft und Holzeinschlag			B Bergbau und Gewinnung von Steinen und Erden		
	Steuer- pflichtige	steuerbarer Umsatz		Steuer- pflichtige	steuerbarer Umsatz	
		insgesamt	darunter für Lieferungen und Leistungen		insgesamt	darunter für Lieferungen und Leistungen
	Anzahl	1000 EUR		Anzahl	1000 EUR	
Stadt Erfurt	-	-	-	.	.	.
Stadt Gera	-	-	-	.	.	.
Stadt Jena	.	.	.	-	-	-
Stadt Suhl	.	.	.	-	-	-
Stadt Weimar	.	.	.	-	-	-
Stadt Eisenach	-	-	-	.	.	.
Eichsfeld	16	2 133	2 133	4	1 386	1 386
Nordhausen	5	2 708	2 639	3	4 242	4 213
Wartburgkreis	8	1 729	1 729	-	-	-
Unstrut-Hainich-Kreis	5	1 078	1 077	.	.	.
Kyffhäuserkreis	6	1 683	1 683	.	.	.
Schmalkalden-Meiningen	20	2 784	2 782	4	6 627	6 627
Gotha
Sömmerda	.	.	.	4	1 340	1 340
Hildburghausen	12	4 325	4 270	.	.	.
Ilm-Kreis	13	7 888	7 671	.	.	.
Weimarer Land	3	106	106	-	-	-
Sonneberg
Saalfeld-Rudolstadt	11	2 899	2 898	.	.	.
Saale-Holzland-Kreis
Saale-Orla-Kreis	20	11 369	11 272	3	5 734	5 700
Greiz	5	2 262	2 262	-	-	-
Altenburger Land	-	-	-	12	16 963	16 963
Thüringen	141	44 474	43 610	48	75 487	72 161

Noch: 1. Steuerpflichtige und deren steuerbarer Umsatz 2011 nach wirtschaftlicher und regionaler Gliederung

Kreisfreie Stadt Landkreis Land	C			10		
	Verarbeitendes Gewerbe			Herstellung von Nahrungs- und Futtermitteln		
	Steuer- pflichtige	steuerbarer Umsatz		Steuer- pflichtige	steuerbarer Umsatz	
		insgesamt	darunter für Lieferungen und Leistungen		insgesamt	darunter für Lieferungen und Leistungen
Anzahl	1000 EUR		Anzahl	1000 EUR		
Stadt Erfurt	342	633 407	574 376	34	63 044	59 882
Stadt Gera	207	454 127	389 119	21	30 418	29 676
Stadt Jena	209	1 210 615	1 172 413	16	91 679	91 304
Stadt Suhl	119	182 275	173 769	14	6 649	6 622
Stadt Weimar	141	126 601	117 643	19	6 581	6 581
Stadt Eisenach	79	383 551	358 260	12	21 131	17 183
Eichsfeld	426	1 017 478	949 997	95	104 381	102 887
Nordhausen	189	546 348	501 787	33	17 637	17 637
Wartburgkreis	478	1 409 455	1 300 776	69	45 122	44 895
Unstrut-Hainich-Kreis	338	844 773	743 277	66	206 955	184 934
Kyffhäuserkreis	203	404 253	372 541	35	51 406	48 200
Schmalkalden-Meiningen	703	1 092 101	1 020 192	81	167 199	161 953
Gotha	399	1 200 399	1 096 753	71	80 374	77 432
Sömmerda	178	410 011	382 213	38	105 673	99 613
Hildburghausen	262	846 460	799 563	34	43 210	42 872
Ilm-Kreis	436	1 642 391	1 311 617	42	92 666	88 189
Weimarer Land	249	563 914	501 050	41	216 077	179 982
Sonneberg	340	1 069 072	976 661	37	12 790	12 787
Saalfeld-Rudolstadt	374	1 376 508	1 278 226	48	119 790	116 682
Saale-Holzland-Kreis	280	800 885	762 792	32	32 424	32 356
Saale-Orla-Kreis	349	1 248 793	1 150 780	55	60 719	57 893
Greiz	390	966 581	894 487	81	105 749	104 302
Altenburger Land	231	759 507	717 378	43	99 061	94 042
Thüringen	6 922	19 189 505	17 545 669	1 017	1 780 736	1 677 906

Noch: 1. Steuerpflichtige und deren steuerbarer Umsatz 2011 nach wirtschaftlicher und regionaler Gliederung

Kreisfreie Stadt Landkreis Land	10.1 Schlachten und Fleischverarbeitung			10.7 Herstellung von Back- und Teigwaren		
	Steuer- pflichtige	steuerbarer Umsatz		Steuer- pflichtige	steuerbarer Umsatz	
		insgesamt	darunter für Lieferungen und Leistungen		insgesamt	darunter für Lieferungen und Leistungen
	Anzahl	1000 EUR		Anzahl	1000 EUR	
Stadt Erfurt	12	19 846	18 267	18	35 065	34 269
Stadt Gera	8	5 207	5 207	9	3 518	3 518
Stadt Jena
Stadt Suhl	.	.	.	5	3 234	3 234
Stadt Weimar	.	.	.	9	3 335	3 335
Stadt Eisenach	4	8 057	5 051	.	.	.
Eichsfeld	29	39 056	39 055	49	35 938	35 938
Nordhausen	10	7 101	7 101	20	9 142	9 142
Wartburgkreis	28	28 203	28 054	34	14 868	14 828
Unstrut-Hainich-Kreis	.	.	.	33	9 731	9 731
Kyffhäuserkreis	8	20 288	18 501	21	18 973	18 657
Schmalkalden-Meiningen	27	62 562	61 921	37	34 899	34 766
Gotha	31	19 730	19 686	36	23 419	23 418
Sömmerda	.	.	.	21	77 137	76 686
Hildburghausen	14	10 092	10 092	14	9 044	9 044
Ilm-Kreis	15	33 906	32 306	23	43 254	43 244
Weimarer Land	15	26 661	25 254	17	10 016	10 016
Sonneberg	20	8 340	8 339	.	.	.
Saalfeld-Rudolstadt	12	14 569	14 557	26	24 869	24 869
Saale-Holzland-Kreis	14	22 573	22 536	11	6 664	6 651
Saale-Orla-Kreis	18	30 034	29 710	32	27 099	24 604
Greiz	28	15 902	14 837	41	12 572	12 572
Altenburger Land	18	32 612	30 361	18	6 361	6 361
Thüringen	370	524 443	504 581	503	434 748	430 466

Noch: 1. Steuerpflichtige und deren steuerbarer Umsatz 2011 nach wirtschaftlicher und regionaler Gliederung

Kreisfreie Stadt Landkreis Land	11 Getränkeherstellung			13 Herstellung von Textilien		
	Steuer- pflichtige	steuerbarer Umsatz		Steuer- pflichtige	steuerbarer Umsatz	
		insgesamt	darunter für Lieferungen und Leistungen		insgesamt	darunter für Lieferungen und Leistungen
	Anzahl	1000 EUR		Anzahl	1000 EUR	
Stadt Erfurt
Stadt Gera	.	.	.	7	15 398	13 738
Stadt Jena
Stadt Suhl	-	-	-	-	-	-
Stadt Weimar
Stadt Eisenach	.	.	.	3	365	365
Eichsfeld	.	.	.	14	60 318	50 452
Nordhausen	.	.	.	-	-	-
Wartburgkreis
Unstrut-Hainich-Kreis	.	.	.	13	44 612	39 885
Kyffhäuserkreis	-	-	-	-	-	-
Schmalkalden-Meiningen	3	2 753	2 694	9	3 562	2 926
Gotha
Sömmerda	.	.	.	-	-	-
Hildburghausen	4	4 964	4 931	7	1 832	1 782
Ilm-Kreis	.	.	.	5	548	527
Weimarer Land	.	.	.	4	155	155
Sonneberg	.	.	.	5	327	327
Saalfeld-Rudolstadt	6	8 278	8 031	3	239	239
Saale-Holzland-Kreis
Saale-Orla-Kreis	.	.	.	6	12 896	11 048
Greiz	.	.	.	14	38 773	33 983
Altenburger Land
Thüringen	48	191 247	187 392	114	221 635	195 513

Noch: 1. Steuerpflichtige und deren steuerbarer Umsatz 2011 nach wirtschaftlicher und regionaler Gliederung

Kreisfreie Stadt Landkreis Land	13.9			14		
	Herstellung von sonstigen Textilwaren			Herstellung von Bekleidung		
	Steuer- pflichtige	steuerbarer Umsatz		Steuer- pflichtige	steuerbarer Umsatz	
		insgesamt	darunter für Lieferungen und Leistungen		insgesamt	darunter für Lieferungen und Leistungen
Anzahl	1000 EUR		Anzahl	1000 EUR		
Stadt Erfurt	.	.	.	6	2 170	2 130
Stadt Gera	4	2 770	2 343	.	.	.
Stadt Jena
Stadt Suhl	-	-	-	.	.	.
Stadt Weimar	-	-	-	-	-	-
Stadt Eisenach	3	365	365	.	.	.
Eichsfeld	11	6 439	6 166	5	6 900	6 226
Nordhausen	-	-	-	.	.	.
Wartburgkreis
Unstrut-Hainich-Kreis	9	32 601	28 653	.	.	.
Kyffhäuserkreis	-	-	-	-	-	-
Schmalkalden-Meiningen	.	.	.	3	89	89
Gotha	4	308	302	4	173	160
Sömmerda	-	-	-	-	-	-
Hildburghausen	.	.	.	-	-	-
Ilm-Kreis	.	.	.	4	319	315
Weimarer Land	4	155	155	8	2 669	2 455
Sonneberg
Saalfeld-Rudolstadt
Saale-Holzland-Kreis	.	.	.	-	-	-
Saale-Orla-Kreis	6	12 896	11 048	4	2 732	2 321
Greiz	9	23 481	21 378	5	817	817
Altenburger Land	.	.	.	3	128	128
Thüringen	81	87 346	77 941	58	19 460	17 771

Noch: 1. Steuerpflichtige und deren steuerbarer Umsatz 2011 nach wirtschaftlicher und regionaler Gliederung

Kreisfreie Stadt Landkreis Land	14.1			16		
	Herstellung von Bekleidung (ohne Pelzbekleidung)			Herstellung von Holz-, Flecht-, Korb- und Korkwaren (ohne Möbel)		
	Steuerpflichtige	steuerbarer Umsatz		Steuerpflichtige	steuerbarer Umsatz	
		insgesamt	darunter für Lieferungen und Leistungen		insgesamt	darunter für Lieferungen und Leistungen
Anzahl	1000 EUR		Anzahl	1000 EUR		
Stadt Erfurt	6	2 170	2 130	14	2 208	2 201
Stadt Gera	.	.	.	4	970	954
Stadt Jena	.	.	.	6	3 275	3 241
Stadt Suhl	.	.	.	6	13 654	13 147
Stadt Weimar	-	-	-	3	198	197
Stadt Eisenach
Eichsfeld	.	.	.	37	44 397	43 157
Nordhausen	.	.	.	11	7 772	7 732
Wartburgkreis	.	.	.	41	194 522	192 551
Unstrut-Hainich-Kreis	.	.	.	23	9 754	9 531
Kyffhäuserkreis	-	-	-	6	3 630	3 627
Schmalkalden-Meiningen	3	89	89	57	26 209	24 171
Gotha	4	173	160	27	158 135	113 348
Sömmerda	-	-	-	5	463	463
Hildburghausen	-	-	-	21	12 112	11 865
Ilm-Kreis	4	319	315	23	5 814	5 759
Weimarer Land	4	343	343	15	6 951	6 923
Sonneberg	.	.	.	13	4 445	4 423
Saalfeld-Rudolstadt
Saale-Holzland-Kreis	-	-	-	23	19 555	18 309
Saale-Orla-Kreis	4	2 732	2 321	34	81 811	76 260
Greiz	5	817	817	23	6 903	6 744
Altenburger Land	3	128	128	12	4 188	4 173
Thüringen	51	9 653	8 916	435	618 736	560 443

Noch: 1. Steuerpflichtige und deren steuerbarer Umsatz 2011 nach wirtschaftlicher und regionaler Gliederung

Kreisfreie Stadt Landkreis Land	16.1			16.2		
	Säge-, Hobel- und Holzimprägnierwerke			Herstellung von sonstigen Holz-, Kork-, Flecht- und Korbwaren (ohne Möbel)		
	Steuerpflichtige	steuerbarer Umsatz		Steuerpflichtige	steuerbarer Umsatz	
		insgesamt	darunter für Lieferungen und Leistungen		insgesamt	darunter für Lieferungen und Leistungen
Anzahl	1000 EUR		Anzahl	1000 EUR		
Stadt Erfurt
Stadt Gera	-	-	-	4	970	954
Stadt Jena	-	-	-	6	3 275	3 241
Stadt Suhl
Stadt Weimar	-	-	-	3	198	197
Stadt Eisenach
Eichsfeld	7	3 427	3 419	30	40 971	39 738
Nordhausen
Wartburgkreis
Unstrut-Hainich-Kreis	7	3 736	3 675	16	6 018	5 856
Kyffhäuserkreis
Schmalkalden-Meiningen	7	1 065	1 065	50	25 144	23 106
Gotha	7	1 855	1 854	20	156 281	111 495
Sömmerda
Hildburghausen	7	3 380	3 161	14	8 732	8 704
Ilm-Kreis	5	2 235	2 233	18	3 579	3 526
Weimarer Land
Sonneberg	4	2 094	2 084	9	2 350	2 338
Saalfeld-Rudolstadt	.	.	.	16	6 785	6 682
Saale-Holzland-Kreis
Saale-Orla-Kreis	14	16 069	16 060	20	65 742	60 200
Greiz	5	501	476	18	6 402	6 268
Altenburger Land
Thüringen	100	207 127	206 429	335	411 609	354 014

Noch: 1. Steuerpflichtige und deren steuerbarer Umsatz 2011 nach wirtschaftlicher und regionaler Gliederung

Kreisfreie Stadt Landkreis Land	17 Herstellung von Papier, Pappe und Waren daraus			18 Herstellung von Druckerzeugnissen; Vervielfältigung von bespielten Ton-, Bild- und Datenträgern		
	Steuer- pflichtige	steuerbarer Umsatz		Steuer- pflichtige	steuerbarer Umsatz	
		insgesamt	darunter für Lieferungen und Leistungen		insgesamt	darunter für Lieferungen und Leistungen
	Anzahl	1000 EUR		Anzahl	1000 EUR	
Stadt Erfurt	-	-	-	22	6 338	6 252
Stadt Gera	-	-	-	13	11 875	11 633
Stadt Jena	.	.	.	13	14 550	13 886
Stadt Suhl	-	-	-	.	.	.
Stadt Weimar	.	.	.	10	3 259	3 259
Stadt Eisenach	-	-	-	.	.	.
Eichsfeld	.	.	.	13	22 049	19 088
Nordhausen	-	-	-	5	2 171	2 162
Wartburgkreis	.	.	.	9	6 931	6 763
Unstrut-Hainich-Kreis	.	.	.	11	21 147	20 542
Kyffhäuserkreis	.	.	.	9	2 367	2 367
Schmalkalden-Meiningen	-	-	-	15	5 162	5 121
Gotha
Sömmerda
Hildburghausen	.	.	.	9	7 027	7 025
Ilm-Kreis	.	.	.	16	7 277	7 274
Weimarer Land	.	.	.	6	3 080	3 076
Sonneberg	4	37 747	36 237	13	13 978	13 946
Saalfeld-Rudolstadt	3	1 132	1 132	12	2 673	2 616
Saale-Holzland-Kreis	3	19 306	19 054	7	3 027	3 010
Saale-Orla-Kreis	.	.	.	13	4 350	3 416
Greiz	.	.	.	15	10 420	10 343
Altenburger Land	.	.	.	7	878	878
Thüringen	42	537 242	475 199	235	269 842	260 315

Noch: 1. Steuerpflichtige und deren steuerbarer Umsatz 2011 nach wirtschaftlicher und regionaler Gliederung

Kreisfreie Stadt Landkreis Land	20			20.1		
	Herstellung von chemischen Erzeugnissen			Herstellung v. chemischen Grundstoffen, Düngemitteln und Stickstoffverbindungen, Kunststoffen in Primärformen und synth. Kautschuk in Primärformen		
	Steuer- pflichtige	steuerbarer Umsatz		Steuer- pflichtige	steuerbarer Umsatz	
		insgesamt	darunter für Lieferungen und Leistungen		insgesamt	darunter für Lieferungen und Leistungen
Anzahl	1000 EUR		Anzahl	1000 EUR		
Stadt Erfurt	4	494	494	.	.	.
Stadt Gera	6	8 995	8 272	.	.	.
Stadt Jena
Stadt Suhl
Stadt Weimar	4	470	466	.	.	.
Stadt Eisenach
Eichsfeld	-	-	-	-	-	-
Nordhausen
Wartburgkreis
Unstrut-Hainich-Kreis	7	6 139	5 615	.	.	.
Kyffhäuserkreis	-	-	-	-	-	-
Schmalkalden-Meiningen	10	26 231	22 313	.	.	.
Gotha	10	112 394	103 986	.	.	.
Sömmerda
Hildburghausen	6	27 301	26 702	.	.	.
Ilm-Kreis	9	106 384	81 404	4	6 248	5 892
Weimarer Land	.	.	.	-	-	-
Sonneberg	6	13 055	11 174	.	.	.
Saalfeld-Rudolstadt	7	25 820	24 630	.	.	.
Saale-Holzland-Kreis	4	7 012	6 765	.	.	.
Saale-Orla-Kreis	.	.	.	-	-	-
Greiz	6	223 962	209 104	-	-	-
Altenburger Land
Thüringen	102	614 143	555 074	50	231 098	215 587

Noch: 1. Steuerpflichtige und deren steuerbarer Umsatz 2011 nach wirtschaftlicher und regionaler Gliederung

Kreisfreie Stadt Landkreis Land	22			22.1		
	Herstellung von Gummi- und Kunststoffwaren			Herstellung von Gummiwaren		
	Steuer- pflichtige	steuerbarer Umsatz		Steuer- pflichtige	steuerbarer Umsatz	
		insgesamt	darunter für Lieferungen und Leistungen		insgesamt	darunter für Lieferungen und Leistungen
Anzahl	1000 EUR		Anzahl	1000 EUR		
Stadt Erfurt	8	16 767	14 532	3	4 462	4 354
Stadt Gera	7	42 312	30 857	4	2 243	1 966
Stadt Jena	.	.	.	-	-	-
Stadt Suhl	.	.	.	-	-	-
Stadt Weimar	-	-	-	-	-	-
Stadt Eisenach	.	.	.	-	-	-
Eichsfeld	12	85 712	78 890	.	.	.
Nordhausen	7	46 067	39 248	3	2 729	2 351
Wartburgkreis	17	100 389	89 421	-	-	-
Unstrut-Hainich-Kreis	6	46 509	46 415	-	-	-
Kyffhäuserkreis	.	.	.	4	7 412	7 357
Schmalkalden-Meiningen	37	127 948	118 443	3	372	372
Gotha	27	52 811	48 671	3	7 177	6 218
Sömmerda	6	76 756	73 113	-	-	-
Hildburghausen	15	41 200	39 839	.	.	.
Ilm-Kreis	18	60 136	47 251	4	3 069	3 011
Weimarer Land	10	119 707	110 976	.	.	.
Sonneberg	19	129 502	119 125	.	.	.
Saalfeld-Rudolstadt	13	61 344	58 418	-	-	-
Saale-Holzland-Kreis	10	107 866	102 955	-	-	-
Saale-Orla-Kreis	15	196 219	171 488	.	.	.
Greiz	12	44 476	39 927	.	.	.
Altenburger Land	7	18 908	18 905	.	.	.
Thüringen	257	1 425 464	1 292 214	38	151 612	133 664

Noch: 1. Steuerpflichtige und deren steuerbarer Umsatz 2011 nach wirtschaftlicher und regionaler Gliederung

Kreisfreie Stadt Landkreis Land	22.2 Herstellung von Kunststoffwaren			23 Herstellung von Glas und Glaswaren, Keramik, Verarbeitung von Steinen und Erden		
	Steuer- pflichtige	steuerbarer Umsatz		Steuer- pflichtige	steuerbarer Umsatz	
		insgesamt	darunter für Lieferungen und Leistungen		insgesamt	darunter für Lieferungen und Leistungen
	Anzahl	1000 EUR		Anzahl	1000 EUR	
Stadt Erfurt	5	12 305	10 178	24	53 224	52 042
Stadt Gera	3	40 069	28 891	7	3 553	3 546
Stadt Jena
Stadt Suhl	.	.	.	3	587	571
Stadt Weimar	-	-	-	14	9 417	9 408
Stadt Eisenach
Eichsfeld	.	.	.	27	14 776	14 494
Nordhausen	4	43 339	36 898	12	47 797	47 352
Wartburgkreis	17	100 389	89 421	31	46 513	44 513
Unstrut-Hainich-Kreis	6	46 509	46 415	28	41 300	40 075
Kyffhäuserkreis	.	.	.	16	3 445	3 240
Schmalkalden-Meiningen	34	127 576	118 071	25	12 658	12 480
Gotha	24	45 633	42 453	23	34 708	32 165
Sömmerda	6	76 756	73 113	12	13 601	13 213
Hildburghausen	.	.	.	20	73 391	71 301
Ilm-Kreis	14	57 067	44 240	63	64 338	61 952
Weimarer Land
Sonneberg	.	.	.	75	273 013	253 561
Saalfeld-Rudolstadt	13	61 344	58 418	44	103 484	85 200
Saale-Holzland-Kreis	10	107 866	102 955	38	223 685	217 233
Saale-Orla-Kreis	.	.	.	22	52 128	51 987
Greiz	.	.	.	20	77 427	70 999
Altenburger Land	.	.	.	19	6 181	6 108
Thüringen	219	1 273 852	1 158 550	547	1 217 778	1 147 471

Noch: 1. Steuerpflichtige und deren steuerbarer Umsatz 2011 nach wirtschaftlicher und regionaler Gliederung

Kreisfreie Stadt Landkreis Land	23.1 Herstellung von Glas und Glaswaren			23.4 Herstellung von sonstigen Porzellan- und keramischen Erzeugnissen		
	Steuer- pflichtige	steuerbarer Umsatz		Steuer- pflichtige	steuerbarer Umsatz	
		insgesamt	darunter für Lieferungen und Leistungen		insgesamt	darunter für Lieferungen und Leistungen
	Anzahl	1000 EUR		Anzahl	1000 EUR	
Stadt Erfurt	.	.	.	6	653	648
Stadt Gera	-	-	-	-	-	-
Stadt Jena
Stadt Suhl	-	-	-	-	-	-
Stadt Weimar	3	302	299	-	-	-
Stadt Eisenach	-	-	-	-	-	-
Eichsfeld	.	.	.	3	325	325
Nordhausen	.	.	.	-	-	-
Wartburgkreis	.	.	.	3	113	113
Unstrut-Hainich-Kreis
Kyffhäuserkreis
Schmalkalden-Meiningen
Gotha	.	.	.	3	158	158
Sömmerda	.	.	.	-	-	-
Hildburghausen
Ilm-Kreis	44	55 650	53 287	.	.	.
Weimarer Land	-	-	-	.	.	.
Sonneberg
Saalfeld-Rudolstadt	11	68 642	50 732	13	15 819	15 457
Saale-Holzland-Kreis	.	.	.	14	104 858	99 070
Saale-Orla-Kreis	-	-	-	.	.	.
Greiz	4	755	754	.	.	.
Altenburger Land	.	.	.	4	347	347
Thüringen	166	407 468	374 369	69	250 451	230 971

Noch: 1. Steuerpflichtige und deren steuerbarer Umsatz 2011 nach wirtschaftlicher und regionaler Gliederung

Kreisfreie Stadt Landkreis Land	23.6 Herstellung von Erzeugnissen aus Beton, Zement und Gips			23.7 Be- und Verarbeitung von Naturwerksteinen und Natursteinen a. n. g.		
	Steuer- pflichtige	steuerbarer Umsatz		Steuer- pflichtige	steuerbarer Umsatz	
		insgesamt	darunter für Lieferungen und Leistungen		insgesamt	darunter für Lieferungen und Leistungen
	Anzahl	1000 EUR		Anzahl	1000 EUR	
Stadt Erfurt	6	25 753	25 593	.	.	.
Stadt Gera	4	3 087	3 082	3	465	464
Stadt Jena	-	-	-	.	.	.
Stadt Suhl
Stadt Weimar	.	.	.	7	2 502	2 498
Stadt Eisenach
Eichsfeld	7	8 193	8 081	14	5 590	5 420
Nordhausen	.	.	.	7	2 453	2 331
Wartburgkreis	6	10 248	10 243	14	2 882	2 878
Unstrut-Hainich-Kreis	4	3 296	3 296	17	35 579	34 433
Kyffhäuserkreis	4	1 244	1 044	8	1 758	1 753
Schmalkalden-Meiningen	.	.	.	11	3 583	3 522
Gotha	4	697	697	12	5 420	5 344
Sömmerda	3	5 862	5 862	.	.	.
Hildburghausen	4	9 849	9 836	.	.	.
Ilm-Kreis	6	5 787	5 778	9	2 488	2 474
Weimarer Land	.	.	.	9	2 821	2 702
Sonneberg	-	-	-	8	1 524	1 481
Saalfeld-Rudolstadt	4	7 426	7 426	16	11 596	11 585
Saale-Holzland-Kreis	8	109 900	109 242	.	.	.
Saale-Orla-Kreis	4	49 026	48 903	.	.	.
Greiz	.	.	.	7	4 115	3 872
Altenburger Land	5	3 953	3 921	6	1 132	1 091
Thüringen	84	336 776	328 928	203	100 089	97 925

Noch: 1. Steuerpflichtige und deren steuerbarer Umsatz 2011 nach wirtschaftlicher und regionaler Gliederung

Kreisfreie Stadt Landkreis Land	24			25		
	Metallerzeugung und -bearbeitung			Herstellung von Metallerzeugnissen		
	Steuer- pflichtige	steuerbarer Umsatz		Steuer- pflichtige	steuerbarer Umsatz	
		insgesamt	darunter für Lieferungen und Leistungen		insgesamt	darunter für Lieferungen und Leistungen
Anzahl	1000 EUR		Anzahl	1000 EUR		
Stadt Erfurt	.	.	.	60	40 406	40 322
Stadt Gera	3	894	894	37	52 721	48 318
Stadt Jena	.	.	.	27	81 729	80 907
Stadt Suhl
Stadt Weimar	.	.	.	28	17 700	17 460
Stadt Eisenach	-	-	-	.	.	.
Eichsfeld	.	.	.	105	198 476	190 591
Nordhausen	-	-	-	46	196 382	181 814
Wartburgkreis	7	89 484	83 246	140	272 047	256 691
Unstrut-Hainich-Kreis	4	7 979	7 978	73	74 420	73 141
Kyffhäuserkreis	.	.	.	65	178 392	161 867
Schmalkalden-Meiningen	6	1 681	1 681	284	451 986	424 242
Gotha	.	.	.	94	120 574	115 431
Sömmerda	.	.	.	46	39 108	38 127
Hildburghausen	-	-	-	65	182 524	174 323
Ilm-Kreis	3	601	601	87	331 972	327 511
Weimarer Land	.	.	.	53	67 740	59 302
Sonneberg	.	.	.	54	101 114	93 930
Saalfeld-Rudolstadt	.	.	.	95	100 274	99 588
Saale-Holzland-Kreis	.	.	.	60	77 433	75 235
Saale-Orla-Kreis	3	42 609	40 982	87	150 706	142 230
Greiz	.	.	.	91	108 412	105 917
Altenburger Land	.	.	.	55	29 791	29 339
Thüringen	65	903 657	821 490	1 701	2 929 903	2 791 161

Noch: 1. Steuerpflichtige und deren steuerbarer Umsatz 2011 nach wirtschaftlicher und regionaler Gliederung

Kreisfreie Stadt Landkreis Land	25.1 Stahl- und Leichtmetallbau			25.5 Herstellung von Schmiede-, Press-, Zieh- und Stanzteilen, gewalzten Ringen und pulvermetallurgischen Erzeugnissen		
	Steuer- pflichtige	steuerbarer Umsatz		Steuer- pflichtige	steuerbarer Umsatz	
		insgesamt	darunter für Lieferungen und Leistungen		insgesamt	darunter für Lieferungen und Leistungen
	Anzahl	1000 EUR		Anzahl	1000 EUR	
Stadt Erfurt	9	17 395	17 378	.	.	.
Stadt Gera	10	13 805	13 264	.	.	.
Stadt Jena
Stadt Suhl	5	5 987	5 966	.	.	.
Stadt Weimar	8	7 814	7 814	.	.	.
Stadt Eisenach	.	.	.	-	-	-
Eichsfeld	32	51 154	50 794	.	.	.
Nordhausen	17	152 728	148 965	.	.	.
Wartburgkreis	36	53 172	53 160	13	84 149	76 179
Unstrut-Hainich-Kreis	15	21 013	20 907	5	525	525
Kyffhäuserkreis	19	116 111	102 845	.	.	.
Schmalkalden-Meiningen	33	99 001	78 265	14	37 541	37 147
Gotha	20	24 218	23 681	.	.	.
Sömmerda	13	17 034	16 372	.	.	.
Hildburghausen	12	24 319	23 611	.	.	.
Ilm-Kreis	24	276 216	272 838	10	8 426	8 182
Weimarer Land	14	4 394	4 364	.	.	.
Sonneberg
Saalfeld-Rudolstadt	22	24 559	24 558	.	.	.
Saale-Holzland-Kreis	10	14 782	14 635	.	.	.
Saale-Orla-Kreis	27	72 395	66 701	.	.	.
Greiz	28	17 134	17 130	6	11 560	11 526
Altenburger Land	11	7 117	7 117	.	.	.
Thüringen	380	1 072 830	1 021 027	104	300 400	285 026

Noch: 1. Steuerpflichtige und deren steuerbarer Umsatz 2011 nach wirtschaftlicher und regionaler Gliederung

Kreisfreie Stadt Landkreis Land	25.6 Oberflächenveredlung und Wärmebehandlung; Mechanik a. n. g.			25.7 Herstellung von Schneidwaren, Werkzeugen, Schlössern und Beschlägen aus unedlen Metallen		
	Steuer- pflichtige	steuerbarer Umsatz		Steuer- pflichtige	steuerbarer Umsatz	
		insgesamt	darunter für Lieferungen und Leistungen		insgesamt	darunter für Lieferungen und Leistungen
	Anzahl	1000 EUR		Anzahl	1000 EUR	
Stadt Erfurt	28	8 568	8 533	8	3 078	3 073
Stadt Gera	19	9 124	9 123	.	.	.
Stadt Jena	14	14 789	14 459	.	.	.
Stadt Suhl	8	2 583	2 562	4	173	173
Stadt Weimar	11	5 737	5 737	.	.	.
Stadt Eisenach	6	649	649	.	.	.
Eichsfeld	48	55 244	54 726	.	.	.
Nordhausen	17	5 234	5 199	5	1 705	1 705
Wartburgkreis	59	62 692	61 941	13	12 363	12 285
Unstrut-Hainich-Kreis	44	29 471	28 748	.	.	.
Kyffhäuserkreis	32	9 887	9 887	5	11 779	11 608
Schmalkalden-Meiningen	113	90 013	87 850	69	183 833	180 557
Gotha	46	30 701	30 630	3	433	433
Sömmerda	20	3 994	3 990	.	.	.
Hildburghausen	24	31 664	31 597	.	.	.
Ilm-Kreis	33	24 367	24 317	.	.	.
Weimarer Land	27	24 875	24 437	.	.	.
Sonneberg	17	5 442	5 427	15	42 220	41 357
Saalfeld-Rudolstadt	47	31 104	30 913	6	16 267	16 085
Saale-Holzland-Kreis	29	15 733	15 178	7	13 752	13 434
Saale-Orla-Kreis	41	35 993	35 364	6	19 897	19 897
Greiz	38	45 569	43 267	5	11 780	11 640
Altenburger Land	26	6 954	6 954	7	11 223	11 193
Thüringen	747	550 386	541 487	199	411 194	401 190

Noch: 1. Steuerpflichtige und deren steuerbarer Umsatz 2011 nach wirtschaftlicher und regionaler Gliederung

Kreisfreie Stadt Landkreis Land	25.9 Herstellung von sonstigen Metallwaren			26 Herstellung von Datenverarbeitungsgeräten, elektronischen und optischen Erzeugnissen		
	Steuer- pflichtige	steuerbarer Umsatz		Steuer- pflichtige	steuerbarer Umsatz	
		insgesamt	darunter für Lieferungen und Leistungen		insgesamt	darunter für Lieferungen und Leistungen
	Anzahl	1000 EUR		Anzahl	1000 EUR	
Stadt Erfurt	10	7 133	7 108	36	298 264	252 215
Stadt Gera	3	301	301	13	81 801	79 310
Stadt Jena	3	6 208	6 149	55	783 103	757 397
Stadt Suhl	10	5 680	5 680	9	59 174	57 311
Stadt Weimar	4	903	891	.	.	.
Stadt Eisenach	.	.	.	5	2 443	2 433
Eichsfeld	15	87 122	80 135	13	22 716	22 659
Nordhausen	.	.	.	6	5 798	5 731
Wartburgkreis	19	59 672	53 127	15	32 317	31 254
Unstrut-Hainich-Kreis	.	.	.	11	22 665	22 594
Kyffhäuserkreis
Schmalkalden-Meiningen	48	40 989	39 824	20	34 007	33 263
Gotha	17	29 786	27 748	9	21 469	20 224
Sömmerda	7	5 490	5 269	13	68 357	62 403
Hildburghausen	10	89 389	83 373	16	56 181	55 198
Ilm-Kreis	8	11 309	10 642	24	46 462	45 299
Weimarer Land	6	36 157	28 553	14	33 278	32 903
Sonneberg	12	35 899	30 795	12	32 315	29 775
Saalfeld-Rudolstadt	16	27 454	27 144	17	72 489	70 018
Saale-Holzland-Kreis	.	.	.	16	56 313	53 254
Saale-Orla-Kreis	6	21 438	19 286	10	83 266	76 291
Greiz	14	22 370	22 354	6	8 934	8 881
Altenburger Land
Thüringen	239	558 764	506 989	337	2 008 745	1 891 178

Noch: 1. Steuerpflichtige und deren steuerbarer Umsatz 2011 nach wirtschaftlicher und regionaler Gliederung

Kreisfreie Stadt Landkreis Land	26.1 Herstellung von elektronischen Bauelementen und Leiterplatten			26.2 Herstellung von Datenverarbeitungsgeräten und peripheren Geräten		
	Steuer- pflichtige	steuerbarer Umsatz		Steuer- pflichtige	steuerbarer Umsatz	
		insgesamt	darunter für Lieferungen und Leistungen		insgesamt	darunter für Lieferungen und Leistungen
	Anzahl	1000 EUR		Anzahl	1000 EUR	
Stadt Erfurt	11	271 556	226 804	.	.	.
Stadt Gera
Stadt Jena	8	16 045	15 249	6	26 137	25 805
Stadt Suhl	.	.	.	-	-	-
Stadt Weimar	.	.	.	-	-	-
Stadt Eisenach	-	-	-	.	.	.
Eichsfeld	6	12 691	12 634	.	.	.
Nordhausen
Wartburgkreis	8	14 937	14 705	.	.	.
Unstrut-Hainich-Kreis	6	20 822	20 757	.	.	.
Kyffhäuserkreis	.	.	.	-	-	-
Schmalkalden-Meiningen
Gotha
Sömmerda	5	2 559	2 545	.	.	.
Hildburghausen	8	15 990	15 353	.	.	.
Ilm-Kreis	4	17 578	16 661	3	5 524	5 511
Weimarer Land
Sonneberg	3	841	841	.	.	.
Saalfeld-Rudolstadt	.	.	.	-	-	-
Saale-Holzland-Kreis	4	33 696	32 032	.	.	.
Saale-Orla-Kreis	5	12 631	12 297	.	.	.
Greiz
Altenburger Land
Thüringen	90	605 997	551 979	41	208 879	192 550

Noch: 1. Steuerpflichtige und deren steuerbarer Umsatz 2011 nach wirtschaftlicher und regionaler Gliederung

Kreisfreie Stadt Landkreis Land	26.5 Herstellung von Mess-, Kontroll-, Navigations- u. ä. Instrumenten und Vorrichtungen; Herstellung von Uhren			27 Herstellung von elektrischen Ausrüstungen		
	Steuer- pflichtige	steuerbarer Umsatz		Steuer- pflichtige	steuerbarer Umsatz	
		insgesamt	darunter für Lieferungen und Leistungen		insgesamt	darunter für Lieferungen und Leistungen
	Anzahl	1000 EUR		Anzahl	1000 EUR	
Stadt Erfurt	11	7 494	7 485	13	59 565	57 925
Stadt Gera	.	.	.	11	106 135	71 381
Stadt Jena	19	161 904	155 613	11	65 999	65 275
Stadt Suhl	.	.	.	4	1 746	1 682
Stadt Weimar	-	-	-	.	.	.
Stadt Eisenach	.	.	.	4	5 796	5 745
Eichsfeld	.	.	.	8	9 806	9 602
Nordhausen	-	-	-	9	23 311	23 130
Wartburgkreis	.	.	.	17	102 111	79 022
Unstrut-Hainich-Kreis	-	-	-	5	7 277	7 268
Kyffhäuserkreis	3	706	706	6	53 754	50 876
Schmalkalden-Meiningen	12	22 459	21 983	15	70 020	57 780
Gotha	3	5 289	4 048	8	4 599	4 487
Sömmerda	-	-	-	8	12 209	11 286
Hildburghausen	.	.	.	8	29 283	28 711
Ilm-Kreis	11	17 893	17 664	20	21 447	20 888
Weimarer Land	4	3 745	3 745	6	6 378	6 238
Sonneberg
Saalfeld-Rudolstadt	.	.	.	14	30 167	28 367
Saale-Holzland-Kreis	7	18 207	17 076	11	27 920	26 324
Saale-Orla-Kreis	.	.	.	8	17 623	17 088
Greiz	.	.	.	18	44 030	41 703
Altenburger Land	.	.	.	8	11 035	10 717
Thüringen	97	300 460	287 557	226	1 021 801	894 843

Noch: 1. Steuerpflichtige und deren steuerbarer Umsatz 2011 nach wirtschaftlicher und regionaler Gliederung

Kreisfreie Stadt Landkreis Land	27.9 Herstellung von sonstigen elektrischen Ausrüstungen und Geräten a. n. g.			28 Maschinenbau		
	Steuer- pflichtige	steuerbarer Umsatz		Steuer- pflichtige	steuerbarer Umsatz	
		insgesamt	darunter für Lieferungen und Leistungen		insgesamt	darunter für Lieferungen und Leistungen
	Anzahl	1000 EUR		Anzahl	1000 EUR	
Stadt Erfurt	.	.	.	25	39 755	39 640
Stadt Gera	.	.	.	15	16 459	16 020
Stadt Jena	.	.	.	13	39 291	37 074
Stadt Suhl	.	.	.	15	49 920	47 450
Stadt Weimar	-	-	-	6	32 644	24 585
Stadt Eisenach
Eichsfeld	.	.	.	25	58 586	57 261
Nordhausen	6	16 642	16 462	16	141 472	121 008
Wartburgkreis	.	.	.	42	224 026	212 210
Unstrut-Hainich-Kreis	.	.	.	19	37 545	36 500
Kyffhäuserkreis	.	.	.	11	14 630	14 474
Schmalkalden-Meiningen	.	.	.	32	71 108	70 220
Gotha	.	.	.	20	25 589	25 431
Sömmerda	3	609	607	11	15 202	15 185
Hildburghausen	.	.	.	10	18 133	18 132
Ilm-Kreis	10	6 641	6 451	26	147 892	139 999
Weimarer Land	.	.	.	16	14 200	13 092
Sonneberg	.	.	.	22	47 777	45 824
Saalfeld-Rudolstadt	5	8 671	8 491	15	110 597	106 139
Saale-Holzland-Kreis	5	1 342	1 199	.	.	.
Saale-Orla-Kreis	.	.	.	22	49 326	46 419
Greiz	10	30 741	28 972	17	52 083	50 261
Altenburger Land	.	.	.	7	103 968	96 798
Thüringen	102	280 375	244 792	402	1 362 290	1 282 901

Noch: 1. Steuerpflichtige und deren steuerbarer Umsatz 2011 nach wirtschaftlicher und regionaler Gliederung

Kreisfreie Stadt Landkreis Land	28.2			28.9		
	Herstellung von sonstigen nicht wirtschaftszweigspezifischen Maschinen			Herstellung von Maschinen für sonstige bestimmte Wirtschaftszweige		
	Steuer- pflichtige	steuerbarer Umsatz		Steuer- pflichtige	steuerbarer Umsatz	
		insgesamt	darunter für Lieferungen und Leistungen		insgesamt	darunter für Lieferungen und Leistungen
Anzahl	1000 EUR		Anzahl	1000 EUR		
Stadt Erfurt	15	10 771	10 747	.	.	.
Stadt Gera	7	7 890	7 776	3	658	658
Stadt Jena	8	12 015	11 799	.	.	.
Stadt Suhl
Stadt Weimar
Stadt Eisenach
Eichsfeld	12	8 315	8 247	8	42 425	42 124
Nordhausen	6	27 370	20 021	.	.	.
Wartburgkreis	20	50 348	48 188	10	122 815	115 766
Unstrut-Hainich-Kreis	12	25 195	24 573	.	.	.
Kyffhäuserkreis	3	3 046	3 046	5	7 598	7 593
Schmalkalden-Meiningen	14	34 873	34 761	.	.	.
Gotha	.	.	.	8	13 025	13 013
Sömmerda
Hildburghausen	7	16 656	16 655	.	.	.
Ilm-Kreis	.	.	.	7	45 711	42 401
Weimarer Land
Sonneberg	9	20 608	20 178	9	22 341	21 134
Saalfeld-Rudolstadt	.	.	.	9	25 923	24 629
Saale-Holzland-Kreis	7	28 268	26 633	4	5 989	5 572
Saale-Orla-Kreis	.	.	.	8	18 678	18 094
Greiz	9	36 442	35 451	.	.	.
Altenburger Land	-	-	-	.	.	.
Thüringen	193	404 410	385 942	114	484 110	456 383

Noch: 1. Steuerpflichtige und deren steuerbarer Umsatz 2011 nach wirtschaftlicher und regionaler Gliederung

Kreisfreie Stadt Landkreis Land	29			31		
	Herstellung von Kraftwagen und Kraftwagenteilen			Herstellung von Möbeln		
	Steuerpflichtige	steuerbarer Umsatz		Steuerpflichtige	steuerbarer Umsatz	
		insgesamt	darunter für Lieferungen und Leistungen		insgesamt	darunter für Lieferungen und Leistungen
Anzahl	1000 EUR		Anzahl	1000 EUR		
Stadt Erfurt	.	.	.	23	7 816	7 775
Stadt Gera	.	.	.	5	3 750	3 418
Stadt Jena	.	.	.	5	635	635
Stadt Suhl	.	.	.	4	479	479
Stadt Weimar	-	-	-	11	6 079	6 069
Stadt Eisenach
Eichsfeld	5	1 158	1 158	22	14 089	12 342
Nordhausen	.	.	.	11	3 089	2 885
Wartburgkreis	16	222 018	189 603	16	11 246	11 084
Unstrut-Hainich-Kreis	.	.	.	13	15 966	14 962
Kyffhäuserkreis	.	.	.	6	2 199	2 188
Schmalkalden-Meiningen	9	5 721	5 460	23	36 954	29 810
Gotha	.	.	.	6	102 807	101 693
Sömmerda
Hildburghausen	3	307 147	275 736	13	11 487	11 333
Ilm-Kreis	6	11 398	11 122	11	18 915	17 793
Weimarer Land	.	.	.	16	6 138	6 111
Sonneberg	.	.	.	14	6 125	6 109
Saalfeld-Rudolstadt	.	.	.	7	4 862	4 857
Saale-Holzland-Kreis	.	.	.	23	23 801	19 974
Saale-Orla-Kreis	6	191 472	168 447	11	28 756	27 513
Greiz	4	7 350	7 176	18	93 074	81 993
Altenburger Land	4	37 677	35 560	10	9 298	8 851
Thüringen	93	1 585 802	1 382 060	274	412 153	382 463

Noch: 1. Steuerpflichtige und deren steuerbarer Umsatz 2011 nach wirtschaftlicher und regionaler Gliederung

Kreisfreie Stadt Landkreis Land	32			32.1		
	Herstellung von sonstigen Waren			Herstellung von Münzen, Schmuck und ähnlichen Erzeugnissen		
	Steuerpflichtige	steuerbarer Umsatz		Steuerpflichtige	steuerbarer Umsatz	
		insgesamt	darunter für Lieferungen und Leistungen		insgesamt	darunter für Lieferungen und Leistungen
Anzahl	1000 EUR		Anzahl	1000 EUR		
Stadt Erfurt	40	16 510	16 435	10	2 009	1 976
Stadt Gera	33	16 644	16 384	.	.	.
Stadt Jena	32	62 107	56 732	.	.	.
Stadt Suhl	11	3 649	3 642	.	.	.
Stadt Weimar	23	4 887	4 780	6	891	790
Stadt Eisenach	14	12 223	12 202	.	.	.
Eichsfeld	22	51 848	44 810	.	.	.
Nordhausen	16	5 308	5 304	.	.	.
Wartburgkreis	15	10 793	10 452	-	-	-
Unstrut-Hainich-Kreis	17	51 076	48 121	.	.	.
Kyffhäuserkreis	12	3 916	3 902	.	.	.
Schmalkalden-Meiningen	38	27 294	26 630	4	522	522
Gotha	37	31 421	29 484	4	1 274	1 201
Sömmerda	14	15 543	15 155	.	.	.
Hildburghausen	13	11 556	10 759	.	.	.
Ilm-Kreis	37	75 972	67 250	.	.	.
Weimarer Land	15	4 386	4 366	4	270	269
Sonneberg	41	21 593	21 294	-	-	-
Saalfeld-Rudolstadt	33	186 173	178 935	.	.	.
Saale-Holzland-Kreis	16	52 343	50 650	.	.	.
Saale-Orla-Kreis	18	14 394	13 622	.	.	.
Greiz	28	62 141	54 669	3	279	277
Altenburger Land	13	8 565	8 531	.	.	.
Thüringen	538	750 342	704 109	64	10 752	10 521

Noch: 1. Steuerpflichtige und deren steuerbarer Umsatz 2011 nach wirtschaftlicher und regionaler Gliederung

Kreisfreie Stadt Landkreis Land	32.5 Herstellung von medizinischen und zahnmedizinischen Apparaten und Materialien			32.9 Herstellung von Erzeugnissen a. n. g.		
	Steuer- pflichtige	steuerbarer Umsatz		Steuer- pflichtige	steuerbarer Umsatz	
		insgesamt	darunter für Lieferungen und Leistungen		insgesamt	darunter für Lieferungen und Leistungen
	Anzahl	1000 EUR		Anzahl	1000 EUR	
Stadt Erfurt	17	12 378	12 359	8	1 547	1 538
Stadt Gera	19	12 225	12 201	4	604	601
Stadt Jena	25	59 926	54 718	.	.	.
Stadt Suhl	8	3 082	3 082	.	.	.
Stadt Weimar	11	2 806	2 799	.	.	.
Stadt Eisenach	7	11 736	11 722	4	244	244
Eichsfeld
Nordhausen	12	4 713	4 711	.	.	.
Wartburgkreis
Unstrut-Hainich-Kreis	.	.	.	5	1 051	1 030
Kyffhäuserkreis	6	3 428	3 428	3	175	175
Schmalkalden-Meiningen	14	11 076	11 011	15	14 393	13 952
Gotha	17	8 449	8 338	9	19 930	18 188
Sömmerda
Hildburghausen	7	7 111	7 102	.	.	.
Ilm-Kreis	14	22 485	22 427	16	52 525	43 868
Weimarer Land	8	3 184	3 180	.	.	.
Sonneberg	23	12 007	11 965	8	3 093	2 891
Saalfeld-Rudolstadt	21	181 304	174 370	6	1 581	1 580
Saale-Holzland-Kreis	11	48 177	46 583	.	.	.
Saale-Orla-Kreis	11	7 807	7 805	.	.	.
Greiz	15	57 483	50 437	7	3 911	3 525
Altenburger Land	8	6 284	6 254	.	.	.
Thüringen	294	522 771	499 739	114	141 351	123 197

Noch: 1. Steuerpflichtige und deren steuerbarer Umsatz 2011 nach wirtschaftlicher und regionaler Gliederung

Kreisfreie Stadt Landkreis Land	33			33.1		
	Reparatur und Installation von Maschinen und Ausrüstungen			Reparatur von Metallerzeugnissen, Maschinen und Ausrüstungen		
	Steuerpflichtige	steuerbarer Umsatz		Steuerpflichtige	steuerbarer Umsatz	
		insgesamt	darunter für Lieferungen und Leistungen		insgesamt	darunter für Lieferungen und Leistungen
Anzahl	1000 EUR		Anzahl	1000 EUR		
Stadt Erfurt	19	10 082	9 920	6	3 467	3 341
Stadt Gera	11	2 695	2 695	6	1 035	1 035
Stadt Jena	4	416	416	.	.	.
Stadt Suhl
Stadt Weimar
Stadt Eisenach
Eichsfeld	15	6 315	6 292	10	3 045	3 040
Nordhausen	6	4 489	4 484	.	.	.
Wartburgkreis	26	27 922	27 127	.	.	.
Unstrut-Hainich-Kreis	24	7 512	7 508	10	3 323	3 320
Kyffhäuserkreis	14	3 425	3 411	8	2 205	2 191
Schmalkalden-Meiningen	23	15 337	15 070	14	10 830	10 818
Gotha	23	16 548	15 634	13	11 710	11 021
Sömmerda	9	3 023	2 939	5	1 814	1 730
Hildburghausen	12	16 943	16 886	.	.	.
Ilm-Kreis
Weimarer Land	18	10 219	10 174	9	3 501	3 501
Sonneberg	6	5 570	4 860	.	.	.
Saalfeld-Rudolstadt	17	12 013	11 936	9	2 399	2 367
Saale-Holzland-Kreis	11	8 033	7 938	4	263	263
Saale-Orla-Kreis	21	5 649	5 538	11	2 340	2 275
Greiz	19	9 251	9 136	14	6 039	5 926
Altenburger Land	19	15 185	14 962	11	10 112	9 990
Thüringen	338	863 446	595 075	184	735 822	468 435

Noch: 1. Steuerpflichtige und deren steuerbarer Umsatz 2011 nach wirtschaftlicher und regionaler Gliederung

Kreisfreie Stadt Landkreis Land	33.2 Installation von Maschinen und Ausrüstungen a. n. g.			D Energieversorgung		
	Steuer- pflichtige	steuerbarer Umsatz		Steuer- pflichtige	steuerbarer Umsatz	
		insgesamt	darunter für Lieferungen und Leistungen		insgesamt	darunter für Lieferungen und Leistungen
	Anzahl	1000 EUR		Anzahl	1000 EUR	
Stadt Erfurt	13	6 614	6 578	28	1 946 142	1 941 750
Stadt Gera	5	1 660	1 660	.	.	.
Stadt Jena
Stadt Suhl
Stadt Weimar
Stadt Eisenach	.	.	.	5	74 827	74 824
Eichsfeld	5	3 270	3 252	39	69 169	69 156
Nordhausen	.	.	.	19	74 883	74 883
Wartburgkreis	.	.	.	37	47 027	47 025
Unstrut-Hainich-Kreis	14	4 189	4 188	35	110 466	110 142
Kyffhäuserkreis	6	1 219	1 219	21	39 701	39 698
Schmalkalden-Meiningen	9	4 506	4 252	.	.	.
Gotha	10	4 838	4 613	33	153 908	153 907
Sömmerda	4	1 209	1 209	15	3 979	3 978
Hildburghausen	.	.	.	60	25 553	25 540
Ilm-Kreis	14	21 319	21 293	21	83 804	83 800
Weimarer Land	9	6 718	6 673	22	35 948	35 925
Sonneberg
Saalfeld-Rudolstadt	8	9 614	9 569	26	75 939	75 900
Saale-Holzland-Kreis	7	7 770	7 675	25	36 400	36 400
Saale-Orla-Kreis	10	3 309	3 263	27	21 100	21 100
Greiz	5	3 213	3 211	32	47 735	47 735
Altenburger Land	8	5 074	4 972	48	58 198	58 193
Thüringen	154	127 624	126 640	555	3 432 952	3 421 981

Noch: 1. Steuerpflichtige und deren steuerbarer Umsatz 2011 nach wirtschaftlicher und regionaler Gliederung

Kreisfreie Stadt Landkreis Land	35.1 Elektrizitätsversorgung			E Wasserversorgung; Abwasser- und Abfallentsorgung und Beseitigung von Umweltverschmutzungen		
	Steuer- pflichtige	steuerbarer Umsatz		Steuer- pflichtige	steuerbarer Umsatz	
		insgesamt	darunter für Lieferungen und Leistungen		insgesamt	darunter für Lieferungen und Leistungen
	Anzahl	1000 EUR		Anzahl	1000 EUR	
Stadt Erfurt	.	.	.	17	44 629	44 626
Stadt Gera	.	.	.	15	60 475	60 115
Stadt Jena
Stadt Suhl
Stadt Weimar
Stadt Eisenach	5	74 827	74 824	.	.	.
Eichsfeld	35	24 904	24 891	21	27 322	27 260
Nordhausen	.	.	.	21	79 548	79 114
Wartburgkreis	.	.	.	18	320 998	312 340
Unstrut-Hainich-Kreis	32	105 907	105 583	21	34 652	34 432
Kyffhäuserkreis	.	.	.	20	25 378	25 242
Schmalkalden-Meiningen	16	1 758	1 758	32	100 547	99 168
Gotha	.	.	.	23	32 661	32 419
Sömmerda	.	.	.	8	15 241	15 240
Hildburghausen	60	25 553	25 540	9	24 691	24 684
Ilm-Kreis	18	41 947	41 943	10	20 743	20 738
Weimarer Land	.	.	.	18	29 155	29 153
Sonneberg	.	.	.	8	25 836	25 718
Saalfeld-Rudolstadt	.	.	.	15	41 790	40 822
Saale-Holzland-Kreis	.	.	.	19	49 798	48 608
Saale-Orla-Kreis	.	.	.	12	24 478	24 446
Greiz	.	.	.	13	20 277	20 249
Altenburger Land	44	53 470	53 467	19	41 290	41 283
Thüringen	513	2 924 498	2 915 535	338	1 078 382	1 064 498

Noch: 1. Steuerpflichtige und deren steuerbarer Umsatz 2011 nach wirtschaftlicher und regionaler Gliederung

Kreisfreie Stadt Landkreis Land	36			38		
	Wasserversorgung			Sammlung, Behandlung und Beseitigung von Abfällen; Rückgewinnung		
	Steuer- pflichtige	steuerbarer Umsatz		Steuer- pflichtige	steuerbarer Umsatz	
		insgesamt	darunter für Lieferungen und Leistungen		insgesamt	darunter für Lieferungen und Leistungen
Anzahl	1000 EUR		Anzahl	1000 EUR		
Stadt Erfurt	.	.	.	12	6 922	6 919
Stadt Gera	.	.	.	9	27 866	27 603
Stadt Jena	.	.	.	3	601	599
Stadt Suhl	-	-	-	.	.	.
Stadt Weimar	.	.	.	4	2 201	2 201
Stadt Eisenach
Eichsfeld	.	.	.	13	15 242	15 180
Nordhausen	.	.	.	18	49 302	48 900
Wartburgkreis
Unstrut-Hainich-Kreis	.	.	.	16	25 178	24 958
Kyffhäuserkreis	.	.	.	14	14 697	14 566
Schmalkalden-Meiningen	.	.	.	22	67 602	66 223
Gotha	5	14 249	14 142	15	16 649	16 513
Sömmerda
Hildburghausen
Ilm-Kreis	3	13 684	13 684	.	.	.
Weimarer Land	.	.	.	15	22 597	22 595
Sonneberg
Saalfeld-Rudolstadt	.	.	.	8	28 326	27 358
Saale-Holzland-Kreis	6	20 856	19 685	10	28 159	28 140
Saale-Orla-Kreis	.	.	.	7	13 212	13 180
Greiz
Altenburger Land	7	10 767	10 767	8	27 876	27 870
Thüringen	70	294 871	293 557	223	719 546	707 085

Noch: 1. Steuerpflichtige und deren steuerbarer Umsatz 2011 nach wirtschaftlicher und regionaler Gliederung

Kreisfreie Stadt Landkreis Land	38.3 Rückgewinnung			F Baugewerbe		
	Steuer- pflichtige	steuerbarer Umsatz		Steuer- pflichtige	steuerbarer Umsatz	
		insgesamt	darunter für Lieferungen und Leistungen		insgesamt	darunter für Lieferungen und Leistungen
	Anzahl	1000 EUR		Anzahl	1000 EUR	
Stadt Erfurt	7	5 510	5 507	947	428 159	427 347
Stadt Gera	.	.	.	522	183 656	182 058
Stadt Jena	.	.	.	283	127 128	127 031
Stadt Suhl	.	.	.	198	82 219	81 900
Stadt Weimar	.	.	.	297	115 425	114 917
Stadt Eisenach	.	.	.	141	324 974	324 748
Eichsfeld	3	8 081	8 019	899	367 151	366 349
Nordhausen	8	37 643	37 241	437	175 034	174 307
Wartburgkreis	.	.	.	741	309 828	308 753
Unstrut-Hainich-Kreis	12	24 165	23 945	682	319 359	317 182
Kyffhäuserkreis	7	9 151	9 027	401	167 446	166 946
Schmalkalden-Meiningen	15	47 719	46 406	921	329 583	328 656
Gotha	.	.	.	957	355 352	354 401
Sömmerda	.	.	.	614	223 224	222 862
Hildburghausen	5	9 190	9 183	458	164 220	163 756
Ilm-Kreis	3	2 757	2 753	664	234 421	232 632
Weimarer Land	.	.	.	709	200 812	199 713
Sonneberg	.	.	.	319	115 997	115 833
Saalfeld-Rudolstadt	.	.	.	758	284 990	283 974
Saale-Holzland-Kreis	.	.	.	592	187 877	187 533
Saale-Orla-Kreis	.	.	.	631	222 544	221 829
Greiz	5	2 973	2 945	946	326 938	325 798
Altenburger Land	.	.	.	653	241 031	239 052
Thüringen	134	323 973	319 940	13 770	5 487 369	5 467 578

Noch: 1. Steuerpflichtige und deren steuerbarer Umsatz 2011 nach wirtschaftlicher und regionaler Gliederung

Kreisfreie Stadt Landkreis Land	41 Hochbau			41.1 Erschließung von Grundstücken; Bauträger		
	Steuer- pflichtige	steuerbarer Umsatz		Steuer- pflichtige	steuerbarer Umsatz	
		insgesamt	darunter für Lieferungen und Leistungen		insgesamt	darunter für Lieferungen und Leistungen
	Anzahl	1000 EUR		Anzahl	1000 EUR	
Stadt Erfurt	42	60 168	59 884	19	28 254	28 229
Stadt Gera	33	42 935	42 935	14	15 546	15 546
Stadt Jena
Stadt Suhl	9	18 537	18 418	.	.	.
Stadt Weimar	18	14 992	14 988	.	.	.
Stadt Eisenach
Eichsfeld	47	91 067	91 064	6	4 909	4 909
Nordhausen	15	23 285	23 240	-	-	-
Wartburgkreis	43	56 322	56 310	.	.	.
Unstrut-Hainich-Kreis	29	34 501	34 501	3	228	228
Kyffhäuserkreis	34	48 565	48 565	5	3 449	3 449
Schmalkalden-Meiningen	32	32 665	32 638	4	823	823
Gotha	32	33 878	33 838	5	5 268	5 244
Sömmerda	16	28 397	28 397	.	.	.
Hildburghausen
Ilm-Kreis	34	29 109	28 939	5	2 006	2 006
Weimarer Land	21	11 304	11 302	3	937	937
Sonneberg	10	14 770	14 756	.	.	.
Saalfeld-Rudolstadt	27	36 138	36 138	7	25 170	25 170
Saale-Holzland-Kreis	14	13 529	13 529	.	.	.
Saale-Orla-Kreis	24	13 097	13 096	.	.	.
Greiz	44	38 533	38 520	4	7 328	7 328
Altenburger Land	35	23 129	23 073	3	1 248	1 248
Thüringen	611	750 511	749 715	109	130 942	130 862

Noch: 1. Steuerpflichtige und deren steuerbarer Umsatz 2011 nach wirtschaftlicher und regionaler Gliederung

Kreisfreie Stadt Landkreis Land	41.2 Bau von Gebäuden			42 Tiefbau		
	Steuer- pflichtige	steuerbarer Umsatz		Steuer- pflichtige	steuerbarer Umsatz	
		insgesamt	darunter für Lieferungen und Leistungen		insgesamt	darunter für Lieferungen und Leistungen
	Anzahl	1000 EUR		Anzahl	1000 EUR	
Stadt Erfurt	23	31 914	31 655	46	64 691	64 690
Stadt Gera	19	27 389	27 389	6	2 044	2 044
Stadt Jena	17	19 382	19 382	.	.	.
Stadt Suhl	.	.	.	5	11 825	11 801
Stadt Weimar	.	.	.	4	1 355	1 355
Stadt Eisenach	9	31 050	31 049	.	.	.
Eichsfeld	41	86 158	86 155	25	27 938	27 935
Nordhausen	15	23 285	23 240	15	21 043	21 042
Wartburgkreis	.	.	.	7	10 987	10 987
Unstrut-Hainich-Kreis	26	34 273	34 273	9	25 362	25 221
Kyffhäuserkreis	29	45 116	45 116	10	3 933	3 927
Schmalkalden-Meiningen	28	31 842	31 815	17	21 662	21 651
Gotha	27	28 610	28 594	29	81 569	81 553
Sömmerda	.	.	.	16	19 792	19 792
Hildburghausen	15	19 986	19 986	.	.	.
Ilm-Kreis	29	27 103	26 933	20	24 557	24 553
Weimarer Land	18	10 367	10 365	12	6 471	6 469
Sonneberg	.	.	.	7	13 515	13 515
Saalfeld-Rudolstadt	20	10 968	10 968	11	10 044	10 044
Saale-Holzland-Kreis	.	.	.	11	14 251	14 251
Saale-Orla-Kreis	.	.	.	9	13 019	13 011
Greiz	40	31 205	31 192	15	11 237	11 237
Altenburger Land	32	21 882	21 826	20	37 175	36 999
Thüringen	502	619 569	618 853	307	686 903	686 398

Noch: 1. Steuerpflichtige und deren steuerbarer Umsatz 2011 nach wirtschaftlicher und regionaler Gliederung

Kreisfreie Stadt Landkreis Land	42.1			42.2		
	Bau von Straßen und Bahnverkehrsstrecken			Leitungstiefbau und Kläranlagenbau		
	Steuer- pflichtige	steuerbarer Umsatz		Steuer- pflichtige	steuerbarer Umsatz	
		insgesamt	darunter für Lieferungen und Leistungen		insgesamt	darunter für Lieferungen und Leistungen
Anzahl	1000 EUR		Anzahl	1000 EUR		
Stadt Erfurt	36	61 989	61 988	6	2 521	2 521
Stadt Gera
Stadt Jena	-	-	-	.	.	.
Stadt Suhl
Stadt Weimar	.	.	.	-	-	-
Stadt Eisenach	.	.	.	-	-	-
Eichsfeld	16	18 567	18 567	6	9 159	9 156
Nordhausen	9	14 919	14 918	.	.	.
Wartburgkreis
Unstrut-Hainich-Kreis
Kyffhäuserkreis	.	.	.	6	979	979
Schmalkalden-Meiningen	9	17 942	17 942	.	.	.
Gotha	16	59 570	59 569	5	2 445	2 430
Sömmerda	9	16 682	16 682	.	.	.
Hildburghausen
Ilm-Kreis
Weimarer Land	3	3 642	3 642	6	2 053	2 051
Sonneberg	4	13 038	13 038	.	.	.
Saalfeld-Rudolstadt	7	8 311	8 311	.	.	.
Saale-Holzland-Kreis	.	.	.	4	4 825	4 825
Saale-Orla-Kreis	.	.	.	-	-	-
Greiz	8	3 342	3 342	.	.	.
Altenburger Land	9	16 818	16 708	.	.	.
Thüringen	158	535 383	535 145	78	75 449	75 197

Noch: 1. Steuerpflichtige und deren steuerbarer Umsatz 2011 nach wirtschaftlicher und regionaler Gliederung

Kreisfreie Stadt Landkreis Land	42.9			43		
	Sonstiger Tiefbau			Vorbereitende Baustellenarbeiten, Bauinstallation und sonstiges Ausbaugewerbe		
	Steuer- pflichtige	steuerbarer Umsatz		Steuer- pflichtige	steuerbarer Umsatz	
		insgesamt	darunter für Lieferungen und Leistungen		insgesamt	darunter für Lieferungen und Leistungen
Anzahl	1000 EUR		Anzahl	1000 EUR		
Stadt Erfurt	4	181	181	859	303 301	302 773
Stadt Gera	-	-	-	483	138 678	137 080
Stadt Jena	.	.	.	256	95 270	95 173
Stadt Suhl	.	.	.	184	51 858	51 681
Stadt Weimar	.	.	.	275	99 078	98 574
Stadt Eisenach	.	.	.	124	41 831	41 723
Eichsfeld	3	212	212	827	248 145	247 350
Nordhausen	.	.	.	407	130 706	130 025
Wartburgkreis	.	.	.	691	242 518	241 455
Unstrut-Hainich-Kreis	.	.	.	644	259 498	257 461
Kyffhäuserkreis	.	.	.	357	114 948	114 454
Schmalkalden-Meiningen	.	.	.	872	275 256	274 367
Gotha	8	19 553	19 553	896	239 906	239 011
Sömmerda	.	.	.	582	175 036	174 674
Hildburghausen	.	.	.	437	129 196	128 733
Ilm-Kreis	.	.	.	610	180 755	179 140
Weimarer Land	3	776	776	676	183 036	181 942
Sonneberg	.	.	.	302	87 712	87 562
Saalfeld-Rudolstadt	.	.	.	720	238 809	237 793
Saale-Holzland-Kreis	.	.	.	567	160 097	159 753
Saale-Orla-Kreis	.	.	.	598	196 428	195 722
Greiz	.	.	.	887	277 168	276 041
Altenburger Land	.	.	.	598	180 727	178 980
Thüringen	71	76 071	76 056	12 852	4 049 955	4 031 465

Noch: 1. Steuerpflichtige und deren steuerbarer Umsatz 2011 nach wirtschaftlicher und regionaler Gliederung

Kreisfreie Stadt Landkreis Land	43.1 Abbrucharbeiten und vorbereitende Baustellenarbeiten			43.2 Bauinstallation		
	Steuer- pflichtige	steuerbarer Umsatz		Steuer- pflichtige	steuerbarer Umsatz	
		insgesamt	darunter für Lieferungen und Leistungen		insgesamt	darunter für Lieferungen und Leistungen
	Anzahl	1000 EUR		Anzahl	1000 EUR	
Stadt Erfurt	18	5 153	5 153	284	143 989	143 734
Stadt Gera	12	2 414	2 413	178	63 585	63 323
Stadt Jena	.	.	.	113	59 292	59 235
Stadt Suhl	5	1 939	1 939	60	26 375	26 278
Stadt Weimar	.	.	.	91	57 108	56 634
Stadt Eisenach	4	657	657	54	22 546	22 452
Eichsfeld	9	1 579	1 546	268	96 384	96 206
Nordhausen	11	1 816	1 816	147	48 247	47 928
Wartburgkreis	14	7 968	7 968	250	89 913	89 497
Unstrut-Hainich-Kreis	10	7 249	7 248	252	146 680	145 012
Kyffhäuserkreis	7	2 106	2 106	121	35 409	35 203
Schmalkalden-Meiningen	15	7 391	7 358	315	100 560	100 198
Gotha	11	3 836	3 826	359	121 494	121 132
Sömmerda	7	2 273	2 255	182	69 292	69 189
Hildburghausen	12	9 267	9 251	137	51 927	51 720
Ilm-Kreis	7	2 203	2 203	257	74 654	74 372
Weimarer Land	11	2 365	2 365	228	59 985	59 879
Sonneberg	7	2 195	2 195	106	44 342	44 237
Saalfeld-Rudolstadt	10	14 707	14 707	296	91 825	91 398
Saale-Holzland-Kreis	5	1 683	1 683	199	51 334	51 293
Saale-Orla-Kreis	9	5 178	5 178	242	101 238	101 109
Greiz	17	10 161	10 161	296	109 308	108 792
Altenburger Land	8	8 852	8 852	228	66 236	66 070
Thüringen	212	101 170	101 057	4 663	1 731 719	1 724 889

Noch: 1. Steuerpflichtige und deren steuerbarer Umsatz 2011 nach wirtschaftlicher und regionaler Gliederung

Kreisfreie Stadt Landkreis Land	43.3			43.9		
	Sonstiger Ausbau			Sonstige spezialisierte Bautätigkeiten		
	Steuer- pflichtige	steuerbarer Umsatz		Steuer- pflichtige	steuerbarer Umsatz	
		insgesamt	darunter für Lieferungen und Leistungen		insgesamt	darunter für Lieferungen und Leistungen
Anzahl	1000 EUR		Anzahl	1000 EUR		
Stadt Erfurt	434	95 969	95 841	123	58 189	58 044
Stadt Gera	209	51 919	50 704	84	20 759	20 639
Stadt Jena	106	26 937	26 897	.	.	.
Stadt Suhl	81	14 550	14 550	38	8 993	8 914
Stadt Weimar	138	31 378	31 347	.	.	.
Stadt Eisenach	49	12 201	12 187	17	6 427	6 427
Eichsfeld	404	102 595	102 051	146	47 588	47 547
Nordhausen	169	55 267	55 111	80	25 375	25 169
Wartburgkreis	324	84 052	83 714	103	60 585	60 276
Unstrut-Hainich-Kreis	269	59 254	59 157	113	46 315	46 044
Kyffhäuserkreis	153	34 840	34 630	76	42 591	42 514
Schmalkalden-Meiningen	366	89 947	89 580	176	77 357	77 230
Gotha	384	77 055	76 597	142	37 521	37 456
Sömmerda	285	61 873	61 714	108	41 597	41 516
Hildburghausen	199	29 127	28 986	89	38 876	38 777
Ilm-Kreis	241	79 534	78 383	105	24 365	24 182
Weimarer Land	297	68 182	67 823	140	52 504	51 875
Sonneberg	137	19 026	18 982	52	22 149	22 148
Saalfeld-Rudolstadt	292	80 177	79 966	122	52 101	51 722
Saale-Holzland-Kreis	239	53 169	53 023	124	53 912	53 754
Saale-Orla-Kreis	258	52 225	52 005	89	37 787	37 430
Greiz	390	100 342	99 739	184	57 357	57 349
Altenburger Land	238	43 635	43 615	124	62 004	60 443
Thüringen	5 662	1 323 256	1 316 605	2 315	893 809	888 913

Noch: 1. Steuerpflichtige und deren steuerbarer Umsatz 2011 nach wirtschaftlicher und regionaler Gliederung

Kreisfreie Stadt Landkreis Land	G			45		
	Handel, Instandhaltung und Reparatur von Kraftfahrzeugen			Handel mit Kraftfahrzeugen; Instandhaltung und Reparatur von Kraftfahrzeugen		
	Steuerpflichtige	steuerbarer Umsatz		Steuerpflichtige	steuerbarer Umsatz	
		insgesamt	darunter für Lieferungen und Leistungen		insgesamt	darunter für Lieferungen und Leistungen
Anzahl	1000 EUR		Anzahl	1000 EUR		
Stadt Erfurt	1 368	1 126 956	1 071 087	239	249 904	247 580
Stadt Gera	632	506 598	488 329	119	193 120	184 718
Stadt Jena	512	602 997	588 167	74	193 357	192 698
Stadt Suhl	278	204 037	200 462	46	71 007	70 551
Stadt Weimar	393	362 011	345 907	58	88 385	86 840
Stadt Eisenach	295	298 133	278 981	67	183 401	166 473
Eichsfeld	703	618 463	608 551	175	158 035	155 347
Nordhausen	548	404 876	396 385	99	104 088	100 168
Wartburgkreis	834	756 099	738 765	196	161 655	156 044
Unstrut-Hainich-Kreis	758	734 480	706 970	168	144 131	139 018
Kyffhäuserkreis	498	333 802	327 956	94	63 059	60 719
Schmalkalden-Meiningen	1 021	676 862	646 088	237	224 809	222 710
Gotha	961	718 997	684 283	205	234 331	219 018
Sömmerda	469	490 879	481 752	86	49 815	49 783
Hildburghausen	446	475 442	462 010	104	199 496	198 687
Ilm-Kreis	823	638 686	629 018	152	105 715	104 196
Weimarer Land	582	407 532	395 424	135	58 136	57 426
Sonneberg	445	293 776	283 029	86	94 454	89 739
Saalfeld-Rudolstadt	820	510 681	488 797	163	188 320	172 996
Saale-Holzland-Kreis	620	835 868	805 260	155	164 678	162 325
Saale-Orla-Kreis	699	424 626	401 406	179	131 591	122 370
Greiz	900	1 027 341	999 420	194	183 596	181 061
Altenburger Land	635	557 323	534 000	118	82 611	81 047
Thüringen	15 240	13 006 465	12 562 047	3 149	3 327 692	3 221 514

Noch: 1. Steuerpflichtige und deren steuerbarer Umsatz 2011 nach wirtschaftlicher und regionaler Gliederung

Kreisfreie Stadt Landkreis Land	45.1			45.2		
	Handel mit Kraftwagen			Instandhaltung und Reparatur von Kraftwagen		
	Steuer- pflichtige	steuerbarer Umsatz		Steuer- pflichtige	steuerbarer Umsatz	
		insgesamt	darunter für Lieferungen und Leistungen		insgesamt	darunter für Lieferungen und Leistungen
Anzahl	1000 EUR		Anzahl	1000 EUR		
Stadt Erfurt	100	203 938	202 359	86	27 663	27 632
Stadt Gera	45	147 966	140 190	40	11 201	11 166
Stadt Jena	34	177 805	177 611	29	9 175	9 175
Stadt Suhl	23	60 059	59 733	10	2 212	2 193
Stadt Weimar	20	76 760	75 239	22	4 947	4 944
Stadt Eisenach	34	109 843	109 814	17	6 365	6 354
Eichsfeld	45	94 235	94 081	77	33 665	32 876
Nordhausen	40	73 626	70 242	36	21 379	21 290
Wartburgkreis	55	109 630	104 439	90	34 655	34 301
Unstrut-Hainich-Kreis	54	82 282	77 517	67	20 983	20 885
Kyffhäuserkreis	30	44 156	42 341	32	8 585	8 582
Schmalkalden-Meiningen	81	157 468	156 142	95	30 236	29 924
Gotha	76	184 178	171 565	75	17 158	17 153
Sömmerda	24	36 166	36 156	36	7 504	7 492
Hildburghausen	29	173 621	173 184	35	8 013	7 950
Ilm-Kreis	49	61 470	60 396	62	17 038	17 010
Weimarer Land	29	26 364	26 095	69	19 350	19 314
Sonneberg	24	57 673	53 308	40	22 030	21 747
Saalfeld-Rudolstadt	44	77 268	76 627	63	28 500	28 421
Saale-Holzland-Kreis	59	142 552	140 516	57	13 388	13 347
Saale-Orla-Kreis	44	72 249	63 385	85	33 459	33 297
Greiz	55	122 597	122 319	89	38 781	38 654
Altenburger Land	38	45 926	45 289	43	24 170	24 161
Thüringen	1 032	2 337 831	2 278 548	1 255	440 457	437 869

Noch: 1. Steuerpflichtige und deren steuerbarer Umsatz 2011 nach wirtschaftlicher und regionaler Gliederung

Kreisfreie Stadt Landkreis Land	45.3 Handel mit Kraftwagenteilen und -zubehör			45.4 Handel mit Krafträdern, Kraftradteilen und -zubehör; Instandhaltung und Reparatur von Krafträdern		
	Steuer- pflichtige	steuerbarer Umsatz		Steuer- pflichtige	steuerbarer Umsatz	
		insgesamt	darunter für Lieferungen und Leistungen		insgesamt	darunter für Lieferungen und Leistungen
	Anzahl	1000 EUR		Anzahl	1000 EUR	
Stadt Erfurt	40	12 671	12 533	13	5 632	5 056
Stadt Gera	23	22 679	22 415	11	11 274	10 946
Stadt Jena
Stadt Suhl	8	6 525	6 525	5	2 211	2 100
Stadt Weimar
Stadt Eisenach
Eichsfeld	43	25 853	24 403	10	4 283	3 987
Nordhausen	13	4 341	4 296	10	4 741	4 339
Wartburgkreis	37	14 309	14 267	14	3 062	3 037
Unstrut-Hainich-Kreis	39	38 056	37 912	8	2 809	2 704
Kyffhäuserkreis	27	8 528	8 490	5	1 790	1 307
Schmalkalden-Meiningen	51	31 720	31 418	10	5 384	5 225
Gotha	46	31 367	28 698	8	1 628	1 602
Sömmerda	20	4 868	4 858	6	1 277	1 277
Hildburghausen	31	12 993	12 686	9	4 869	4 868
Ilm-Kreis	32	25 474	25 057	9	1 734	1 733
Weimarer Land	31	9 745	9 655	6	2 677	2 362
Sonneberg	16	10 223	10 219	6	4 528	4 465
Saalfeld-Rudolstadt	42	80 685	66 257	14	1 867	1 691
Saale-Holzland-Kreis	28	6 560	6 484	11	2 177	1 978
Saale-Orla-Kreis	37	16 874	16 770	13	9 009	8 918
Greiz	36	16 587	14 505	14	5 632	5 583
Altenburger Land	29	10 710	9 827	8	1 805	1 770
Thüringen	662	463 821	423 589	200	85 584	81 508

Noch: 1. Steuerpflichtige und deren steuerbarer Umsatz 2011 nach wirtschaftlicher und regionaler Gliederung

Kreisfreie Stadt Landkreis Land	46			46.1		
	Großhandel (ohne Handel mit Kraftfahrzeugen)			Handelsvermittlung		
	Steuer- pflichtige	steuerbarer Umsatz		Steuer- pflichtige	steuerbarer Umsatz	
		insgesamt	darunter für Lieferungen und Leistungen		insgesamt	darunter für Lieferungen und Leistungen
Anzahl	1000 EUR		Anzahl	1000 EUR		
Stadt Erfurt	298	402 370	360 969	157	25 666	25 123
Stadt Gera	143	93 328	89 291	79	12 741	12 333
Stadt Jena	95	122 061	116 555	53	11 751	11 678
Stadt Suhl	63	46 460	44 342	34	6 997	6 647
Stadt Weimar	59	45 087	39 866	31	5 975	5 968
Stadt Eisenach	32	21 766	20 533	14	6 253	5 509
Eichsfeld	119	78 047	75 715	45	12 663	11 969
Nordhausen	94	109 116	106 811	40	10 205	9 437
Wartburgkreis	122	283 166	275 350	56	7 285	7 241
Unstrut-Hainich-Kreis	163	321 611	303 593	73	11 615	10 017
Kyffhäuserkreis	72	68 957	67 742	25	2 385	2 318
Schmalkalden-Meiningen	182	125 871	123 901	85	12 206	11 742
Gotha	195	194 093	182 237	94	12 282	11 810
Sömmerda	105	267 649	261 496	44	7 638	7 469
Hildburghausen	71	116 595	105 735	40	3 960	3 935
Ilm-Kreis	160	254 877	249 850	76	16 117	14 985
Weimarer Land	134	161 131	155 175	68	11 464	11 366
Sonneberg	49	57 297	53 266	29	6 047	5 313
Saalfeld-Rudolstadt	159	108 375	104 184	85	12 584	12 421
Saale-Holzland-Kreis	123	498 846	473 696	49	8 033	7 656
Saale-Orla-Kreis	94	110 071	99 038	39	7 794	7 734
Greiz	203	652 421	629 542	79	13 029	12 540
Altenburger Land	123	272 146	253 017	50	11 682	11 513
Thüringen	2 858	4 411 345	4 191 906	1 345	236 374	226 724

Noch: 1. Steuerpflichtige und deren steuerbarer Umsatz 2011 nach wirtschaftlicher und regionaler Gliederung

Kreisfreie Stadt Landkreis Land	46.2 Großhandel mit landwirtschaftlichen Grundstoffen und lebenden Tieren			46.3 Großhandel mit Nahrungs- und Genussmitteln, Getränken und Tabakwaren		
	Steuer- pflichtige	steuerbarer Umsatz		Steuer- pflichtige	steuerbarer Umsatz	
		insgesamt	darunter für Lieferungen und Leistungen		insgesamt	darunter für Lieferungen und Leistungen
	Anzahl	1000 EUR		Anzahl	1000 EUR	
Stadt Erfurt	.	.	.	24	140 898	122 275
Stadt Gera	.	.	.	10	5 940	5 285
Stadt Jena	.	.	.	-	-	-
Stadt Suhl
Stadt Weimar
Stadt Eisenach
Eichsfeld	8	2 637	2 620	8	6 196	6 185
Nordhausen	7	3 540	3 469	10	21 813	21 575
Wartburgkreis	.	.	.	13	43 516	41 452
Unstrut-Hainich-Kreis	12	28 076	28 051	13	122 086	111 792
Kyffhäuserkreis	.	.	.	9	17 431	17 375
Schmalkalden-Meiningen	.	.	.	16	34 094	33 728
Gotha	.	.	.	18	59 498	52 786
Sömmerda	5	2 205	2 161	14	170 750	167 841
Hildburghausen	7	10 700	9 948	.	.	.
Ilm-Kreis
Weimarer Land	.	.	.	8	28 033	27 680
Sonneberg
Saalfeld-Rudolstadt	8	15 731	15 437	.	.	.
Saale-Holzland-Kreis	4	841	826	14	223 614	206 291
Saale-Orla-Kreis	6	13 526	12 274	.	.	.
Greiz	13	26 436	25 211	21	318 874	306 751
Altenburger Land	8	51 604	50 048	10	53 760	46 635
Thüringen	122	233 721	223 738	222	1 455 322	1 366 234

Noch: 1. Steuerpflichtige und deren steuerbarer Umsatz 2011 nach wirtschaftlicher und regionaler Gliederung

Kreisfreie Stadt Landkreis Land	46.4 Großhandel mit Gebrauchs- und Verbrauchsgütern			46.5 Großhandel mit Geräten der Informations- und Kommunikationstechnik		
	Steuer- pflichtige	steuerbarer Umsatz		Steuer- pflichtige	steuerbarer Umsatz	
		insgesamt	darunter für Lieferungen und Leistungen		insgesamt	darunter für Lieferungen und Leistungen
	Anzahl	1000 EUR		Anzahl	1000 EUR	
Stadt Erfurt	38	18 003	17 396	.	.	.
Stadt Gera	13	36 377	36 022	.	.	.
Stadt Jena	20	88 192	83 458	-	-	-
Stadt Suhl	11	24 816	23 437	-	-	-
Stadt Weimar
Stadt Eisenach	5	2 531	2 403	.	.	.
Eichsfeld	15	8 360	8 180	.	.	.
Nordhausen	13	7 208	6 722	.	.	.
Wartburgkreis	5	9 257	9 173	.	.	.
Unstrut-Hainich-Kreis	8	19 014	18 997	.	.	.
Kyffhäuserkreis	7	989	989	-	-	-
Schmalkalden-Meiningen	14	8 786	8 382	.	.	.
Gotha	15	7 004	6 933	.	.	.
Sömmerda
Hildburghausen	4	441	429	-	-	-
Ilm-Kreis	19	11 170	10 508	.	.	.
Weimarer Land	16	39 047	36 271	.	.	.
Sonneberg
Saalfeld-Rudolstadt	9	13 045	11 134	.	.	.
Saale-Holzland-Kreis	11	69 216	66 976	-	-	-
Saale-Orla-Kreis	4	4 023	3 736	.	.	.
Greiz	20	150 070	148 182	.	.	.
Altenburger Land	6	2 243	2 060	5	20 692	20 638
Thüringen	262	544 775	522 167	44	125 531	118 930

Noch: 1. Steuerpflichtige und deren steuerbarer Umsatz 2011 nach wirtschaftlicher und regionaler Gliederung

Kreisfreie Stadt Landkreis Land	46.6 Großhandel mit sonstigen Maschinen, Ausrüstungen und Zubehör			46.7 Sonstiger Großhandel		
	Steuer- pflichtige	steuerbarer Umsatz		Steuer- pflichtige	steuerbarer Umsatz	
		insgesamt	darunter für Lieferungen und Leistungen		insgesamt	darunter für Lieferungen und Leistungen
	Anzahl	1000 EUR		Anzahl	1000 EUR	
Stadt Erfurt	23	42 736	39 808	29	69 210	57 451
Stadt Gera	11	5 973	5 953	15	22 074	21 416
Stadt Jena	6	7 494	7 327	10	13 174	12 660
Stadt Suhl	7	5 879	5 553	8	7 939	7 877
Stadt Weimar	7	11 441	10 013	10	6 818	6 709
Stadt Eisenach	3	4 804	4 508	.	.	.
Eichsfeld	10	8 156	7 903	24	37 325	36 547
Nordhausen	6	3 547	3 341	12	59 956	59 448
Wartburgkreis	19	17 648	17 448	15	189 008	187 020
Unstrut-Hainich-Kreis	18	52 717	48 362	32	83 925	82 408
Kyffhäuserkreis	6	1 986	1 956	17	23 006	22 841
Schmalkalden-Meiningen	18	17 478	17 327	32	17 953	17 553
Gotha	23	36 799	34 383	30	70 177	68 562
Sömmerda	11	36 485	35 257	17	18 943	18 838
Hildburghausen	4	2 829	2 824	.	.	.
Ilm-Kreis	17	36 888	35 287	25	74 535	73 564
Weimarer Land	8	20 458	19 167	25	58 916	57 603
Sonneberg	5	1 017	1 017	.	.	.
Saalfeld-Rudolstadt	13	16 505	16 339	24	40 262	39 030
Saale-Holzland-Kreis	12	17 039	16 161	24	176 713	172 612
Saale-Orla-Kreis	11	8 570	8 425	21	58 865	52 743
Greiz	20	49 541	44 573	34	80 684	79 745
Altenburger Land	14	36 875	28 933	24	93 018	90 949
Thüringen	272	442 861	411 860	446	1 258 707	1 218 813

Noch: 1. Steuerpflichtige und deren steuerbarer Umsatz 2011 nach wirtschaftlicher und regionaler Gliederung

Kreisfreie Stadt Landkreis Land	46.9			47		
	Großhandel ohne ausgeprägten Schwerpunkt			Einzelhandel (ohne Handel mit Kraftfahrzeugen)		
	Steuerpflichtige	steuerbarer Umsatz		Steuerpflichtige	steuerbarer Umsatz	
		insgesamt	darunter für Lieferungen und Leistungen		insgesamt	darunter für Lieferungen und Leistungen
Anzahl	1000 EUR		Anzahl	1000 EUR		
Stadt Erfurt	15	10 809	9 975	831	474 682	462 538
Stadt Gera	9	8 300	6 756	370	220 150	214 320
Stadt Jena	.	.	.	343	287 579	278 914
Stadt Suhl	-	-	-	169	86 570	85 569
Stadt Weimar	.	.	.	276	228 539	219 201
Stadt Eisenach	.	.	.	196	92 967	91 975
Eichsfeld	.	.	.	409	382 381	377 489
Nordhausen	.	.	.	355	191 672	189 406
Wartburgkreis	6	2 080	1 811	516	311 276	307 370
Unstrut-Hainich-Kreis	.	.	.	427	268 738	264 359
Kyffhäuserkreis	.	.	.	332	201 785	199 494
Schmalkalden-Meiningen	9	9 713	9 671	602	326 182	299 477
Gotha	5	5 061	4 580	561	290 573	283 028
Sömmerda	6	7 408	6 248	278	173 415	170 473
Hildburghausen	.	.	.	271	159 351	157 588
Ilm-Kreis	11	4 449	3 824	511	278 094	274 972
Weimarer Land	6	2 073	1 989	313	188 265	182 823
Sonneberg	.	.	.	310	142 024	140 023
Saalfeld-Rudolstadt	10	5 514	5 339	498	213 986	211 617
Saale-Holzland-Kreis	9	3 393	3 175	342	172 344	169 239
Saale-Orla-Kreis	9	15 122	11 954	426	182 964	179 998
Greiz	.	.	.	503	191 325	188 818
Altenburger Land	6	2 272	2 241	394	202 567	199 937
Thüringen	145	114 055	103 440	9 233	5 267 427	5 148 627

Noch: 1. Steuerpflichtige und deren steuerbarer Umsatz 2011 nach wirtschaftlicher und regionaler Gliederung

Kreisfreie Stadt Landkreis Land	47.1 Einzelhandel mit Waren verschiedener Art (in Verkaufsräumen)			47.2 Einzelhandel mit Nahrungs- und Genussmitteln, Getränken und Tabakwaren (in Verkaufsräumen)		
	Steuerpflichtige	steuerbarer Umsatz		Steuerpflichtige	steuerbarer Umsatz	
		insgesamt	darunter für Lieferungen und Leistungen		insgesamt	darunter für Lieferungen und Leistungen
	Anzahl	1000 EUR		Anzahl	1000 EUR	
Stadt Erfurt	96	96 445	95 771	122	31 234	31 149
Stadt Gera	35	23 680	23 662	54	18 387	18 279
Stadt Jena	42	31 890	30 788	52	24 196	24 187
Stadt Suhl	25	14 075	14 043	17	9 350	9 348
Stadt Weimar	37	77 687	76 791	33	29 853	23 409
Stadt Eisenach	25	13 309	13 249	24	4 798	4 789
Eichsfeld	52	111 680	110 904	44	72 248	72 225
Nordhausen	62	45 999	45 745	34	23 422	23 416
Wartburgkreis	71	62 909	62 833	51	21 117	21 110
Unstrut-Hainich-Kreis	69	60 665	59 918	30	18 906	18 768
Kyffhäuserkreis	51	77 732	77 351	40	16 485	16 264
Schmalkalden-Meiningen	101	54 813	54 377	63	17 689	17 687
Gotha	61	66 114	65 982	80	41 807	40 628
Sömmerda	40	35 216	34 892	39	17 371	17 371
Hildburghausen	50	35 432	35 378	30	7 092	7 090
Ilm-Kreis	85	47 839	47 465	55	31 849	31 829
Weimarer Land	38	22 952	22 718	39	15 769	14 732
Sonneberg	45	29 342	29 306	30	6 725	6 725
Saalfeld-Rudolstadt	84	37 588	37 496	59	20 826	20 770
Saale-Holzland-Kreis	52	44 141	43 186	39	17 601	17 597
Saale-Orla-Kreis	50	25 954	25 945	58	16 086	16 074
Greiz	62	29 716	29 601	63	13 763	13 690
Altenburger Land	50	11 027	10 987	51	17 725	17 712
Thüringen	1 283	1 056 206	1 048 389	1 107	494 301	484 851

Noch: 1. Steuerpflichtige und deren steuerbarer Umsatz 2011 nach wirtschaftlicher und regionaler Gliederung

Kreisfreie Stadt Landkreis Land	47.3 Einzelhandel mit Motorenkraftstoffen (Tankstellen)			47.4 Einzelhandel mit Geräten der Informations- und Kommunikationstechnik (in Verkaufsräumen)		
	Steuer- pflichtige	steuerbarer Umsatz		Steuer- pflichtige	steuerbarer Umsatz	
		insgesamt	darunter für Lieferungen und Leistungen		insgesamt	darunter für Lieferungen und Leistungen
	Anzahl	1000 EUR		Anzahl	1000 EUR	
Stadt Erfurt	14	23 463	23 463	47	25 973	25 324
Stadt Gera	7	15 933	15 933	20	27 225	26 327
Stadt Jena	7	11 880	11 879	19	8 818	8 479
Stadt Suhl	3	2 440	2 440	11	8 480	8 286
Stadt Weimar	5	6 046	6 046	16	8 421	8 398
Stadt Eisenach	9	9 681	9 680	13	2 321	2 310
Eichsfeld	11	22 688	22 688	24	6 494	6 455
Nordhausen	11	11 970	11 970	19	5 858	5 847
Wartburgkreis	19	21 592	21 592	25	30 961	29 931
Unstrut-Hainich-Kreis	13	33 824	33 824	10	2 634	2 628
Kyffhäuserkreis	10	9 052	9 052	15	2 970	2 855
Schmalkalden-Meiningen	24	19 629	19 628	24	4 149	4 148
Gotha	18	24 487	24 485	33	15 750	15 478
Sömmerda	6	11 091	11 091	10	1 559	1 500
Hildburghausen	14	15 935	15 935	8	1 292	1 292
Ilm-Kreis	12	7 836	7 836	23	8 569	8 347
Weimarer Land	12	21 132	21 127	15	2 878	2 878
Sonneberg	5	5 658	5 658	20	3 350	3 174
Saalfeld-Rudolstadt	15	15 841	15 841	32	15 146	14 743
Saale-Holzland-Kreis	9	8 109	8 109	10	2 889	2 889
Saale-Orla-Kreis	12	22 135	22 133	17	4 865	4 863
Greiz	16	14 249	14 248	24	17 435	17 067
Altenburger Land	7	3 682	3 682	21	6 781	6 781
Thüringen	259	338 354	338 341	456	214 820	210 000

Noch: 1. Steuerpflichtige und deren steuerbarer Umsatz 2011 nach wirtschaftlicher und regionaler Gliederung

Kreisfreie Stadt Landkreis Land	47.5 Einzelhandel mit sonstigen Haushaltsge-räten, Textilien, Heimwerker- und Einrichtungsbedarf (in Verkaufsräumen)			47.6 Einzelhandel mit Verlagsprodukten, Sportausrüstungen und Spielwaren (in Verkaufsräumen)		
	Steuer- pflichtige	steuerbarer Umsatz		Steuer- pflichtige	steuerbarer Umsatz	
		insgesamt	darunter für Lieferungen und Leistungen		insgesamt	darunter für Lieferungen und Leistungen
	Anzahl	1000 EUR		Anzahl	1000 EUR	
Stadt Erfurt	99	31 998	30 867	50	25 913	24 654
Stadt Gera	46	34 199	32 459	20	6 728	6 606
Stadt Jena	25	28 226	27 068	26	25 098	24 335
Stadt Suhl	25	6 456	6 358	11	2 672	2 624
Stadt Weimar	34	22 850	22 241	17	4 298	4 273
Stadt Eisenach	31	12 702	12 409	12	3 220	3 172
Eichsfeld	59	52 767	52 467	25	8 165	7 896
Nordhausen	46	9 404	9 268	19	5 571	5 319
Wartburgkreis	88	56 719	56 024	28	5 485	5 393
Unstrut-Hainich-Kreis	71	20 542	20 053	25	11 058	10 169
Kyffhäuserkreis	54	17 350	17 118	14	2 767	2 736
Schmalkalden-Meiningen	91	92 192	68 364	36	7 437	7 246
Gotha	74	27 144	25 166	35	9 878	9 447
Sömmerda	37	43 462	41 940	16	4 837	4 833
Hildburghausen	40	18 969	18 261	14	2 008	1 978
Ilm-Kreis	66	22 023	21 286	37	9 087	8 876
Weimarer Land	48	33 326	31 854	14	3 565	3 511
Sonneberg	39	10 298	9 889	25	4 035	3 989
Saalfeld-Rudolstadt	54	19 435	18 425	31	6 961	6 901
Saale-Holzland-Kreis	45	23 685	22 227	23	5 331	5 276
Saale-Orla-Kreis	77	21 586	20 219	27	5 890	5 613
Greiz	64	13 691	13 402	37	6 528	6 490
Altenburger Land	50	74 516	72 866	28	6 738	6 713
Thüringen	1 263	693 543	650 231	570	173 269	168 051

Noch: 1. Steuerpflichtige und deren steuerbarer Umsatz 2011 nach wirtschaftlicher und regionaler Gliederung

Kreisfreie Stadt Landkreis Land	47.7 Einzelhandel mit sonstigen Gütern (in Verkaufsräumen)			47.8 Einzelhandel an Verkaufsständen und auf Märkten		
	Steuerpflichtige	steuerbarer Umsatz		Steuerpflichtige	steuerbarer Umsatz	
		insgesamt	darunter für Lieferungen und Leistungen		insgesamt	darunter für Lieferungen und Leistungen
	Anzahl	1000 EUR		Anzahl	1000 EUR	
Stadt Erfurt	292	217 505	210 875	22	5 255	4 961
Stadt Gera	138	86 850	84 196	11	821	821
Stadt Jena	121	145 426	142 013	8	3 067	1 678
Stadt Suhl	58	40 526	39 925	4	376	376
Stadt Weimar	98	72 195	70 896	4	600	598
Stadt Eisenach	61	39 994	39 624	8	4 803	4 783
Eichsfeld	137	80 468	78 852	6	2 330	2 263
Nordhausen	132	81 230	79 913	4	291	283
Wartburgkreis	177	84 728	83 876	11	1 032	1 030
Unstrut-Hainich-Kreis	155	105 573	103 516	6	498	498
Kyffhäuserkreis	108	67 177	66 075	12	710	700
Schmalkalden-Meiningen	201	112 900	110 733	9	1 775	1 773
Gotha	193	93 624	90 163	6	2 009	2 009
Sömmerda	87	39 703	39 165	6	315	313
Hildburghausen	89	74 687	73 735	3	169	169
Ilm-Kreis	167	97 166	95 675	10	5 970	5 953
Weimarer Land	92	73 179	70 707	11	1 778	1 665
Sonneberg	102	58 365	57 081	10	716	713
Saalfeld-Rudolstadt	164	86 580	85 880	14	1 240	1 223
Saale-Holzland-Kreis	107	56 849	56 444	8	584	579
Saale-Orla-Kreis	130	57 242	56 622	12	1 392	1 392
Greiz	157	62 984	62 331	10	4 614	4 536
Altenburger Land	135	67 319	66 924	10	4 149	3 918
Thüringen	3 101	1 902 269	1 865 222	205	44 496	42 235

Noch: 1. Steuerpflichtige und deren steuerbarer Umsatz 2011 nach wirtschaftlicher und regionaler Gliederung

Kreisfreie Stadt Landkreis Land	47.9			H		
	Einzelhandel, nicht in Verkaufsräumen, an Verkaufsständen oder auf Märkten			Verkehr und Lagerei		
	Steuerpflichtige	steuerbarer Umsatz		Steuerpflichtige	steuerbarer Umsatz	
		insgesamt	darunter für Lieferungen und Leistungen		insgesamt	darunter für Lieferungen und Leistungen
Anzahl	1000 EUR		Anzahl	1000 EUR		
Stadt Erfurt	89	16 895	15 473	192	131 084	130 930
Stadt Gera	39	6 327	6 037	121	49 355	49 207
Stadt Jena	43	8 980	8 488	82	29 467	29 467
Stadt Suhl	15	2 195	2 168	57	16 797	16 796
Stadt Weimar	32	6 588	6 549	51	82 552	82 515
Stadt Eisenach	13	2 136	1 957	56	22 481	22 466
Eichsfeld	51	25 542	23 740	159	159 283	158 545
Nordhausen	28	7 926	7 644	88	59 565	59 375
Wartburgkreis	46	26 734	25 582	235	154 702	154 243
Unstrut-Hainich-Kreis	48	15 037	14 984	153	83 636	81 717
Kyffhäuserkreis	28	7 540	7 343	74	33 558	33 543
Schmalkalden-Meiningen	53	15 596	15 519	240	106 449	105 865
Gotha	61	9 760	9 670	175	135 443	135 209
Sömmerda	37	19 861	19 368	101	49 202	49 166
Hildburghausen	23	3 767	3 750	128	62 287	62 213
Ilm-Kreis	56	47 753	47 703	150	87 699	87 622
Weimarer Land	44	13 686	13 631	124	44 887	44 876
Sonneberg	34	23 536	23 489	72	33 149	33 133
Saalfeld-Rudolstadt	45	10 371	10 340	135	59 885	59 856
Saale-Holzland-Kreis	49	13 153	12 931	137	103 124	103 062
Saale-Orla-Kreis	43	27 814	27 137	152	101 486	101 258
Greiz	70	28 345	27 453	164	135 107	134 747
Altenburger Land	42	10 630	10 354	117	65 107	65 032
Thüringen	989	350 170	341 308	2 963	1 806 307	1 800 842

Noch: 1. Steuerpflichtige und deren steuerbarer Umsatz 2011 nach wirtschaftlicher und regionaler Gliederung

Kreisfreie Stadt Landkreis Land	49			49.3		
	Landverkehr und Transport in Rohrfernleitungen			Sonstige Personenbeförderung im Landverkehr		
	Steuer- pflichtige	steuerbarer Umsatz		Steuer- pflichtige	steuerbarer Umsatz	
		insgesamt	darunter für Lieferungen und Leistungen		insgesamt	darunter für Lieferungen und Leistungen
Anzahl	1000 EUR		Anzahl	1000 EUR		
Stadt Erfurt	124	65 925	65 816	.	.	.
Stadt Gera	77	22 022	21 874	37	12 918	12 909
Stadt Jena	66	8 631	8 631	45	5 527	5 527
Stadt Suhl	45	12 388	12 387	21	5 661	5 660
Stadt Weimar	38	77 916	77 879	.	.	.
Stadt Eisenach	38	13 729	13 714	.	.	.
Eichsfeld	98	67 828	67 513	.	.	.
Nordhausen	53	15 575	15 569	.	.	.
Wartburgkreis	144	81 496	81 242	32	24 519	24 286
Unstrut-Hainich-Kreis	115	53 302	52 814	.	.	.
Kyffhäuserkreis	45	18 057	18 044	18	4 353	4 349
Schmalkalden-Meiningen	191	74 359	74 229	36	14 780	14 780
Gotha	106	51 070	50 907	32	23 689	23 675
Sömmerda	57	22 640	22 626	16	5 538	5 530
Hildburghausen	92	32 751	32 750	18	7 219	7 219
Ilm-Kreis	98	46 759	46 683	18	10 023	10 023
Weimarer Land	88	26 789	26 786	23	6 895	6 895
Sonneberg	54	29 226	29 210	13	4 636	4 636
Saalfeld-Rudolstadt	101	37 456	37 430	42	5 179	5 179
Saale-Holzland-Kreis	82	35 395	35 342	.	.	.
Saale-Orla-Kreis	112	69 884	69 656	21	14 844	14 842
Greiz	116	85 157	84 962	27	9 456	9 451
Altenburger Land	88	38 531	38 519	29	13 278	13 278
Thüringen	2 028	986 890	984 584	631	299 293	298 724

Noch: 1. Steuerpflichtige und deren steuerbarer Umsatz 2011 nach wirtschaftlicher und regionaler Gliederung

Kreisfreie Stadt Landkreis Land	49.4			52		
	Güterbeförderung im Straßenverkehr, Umzugstransporte			Lagerei sowie Erbringung von sonstigen Dienstleistungen für den Verkehr		
	Steuer- pflichtige	steuerbarer Umsatz		Steuer- pflichtige	steuerbarer Umsatz	
		insgesamt	darunter für Lieferungen und Leistungen		insgesamt	darunter für Lieferungen und Leistungen
Anzahl	1000 EUR		Anzahl	1000 EUR		
Stadt Erfurt	72	21 562	21 555	47	54 461	54 416
Stadt Gera	40	9 104	8 965	.	.	.
Stadt Jena	21	3 104	3 104	11	18 874	18 874
Stadt Suhl	24	6 727	6 727	7	2 506	2 506
Stadt Weimar	.	.	.	4	4 204	4 204
Stadt Eisenach
Eichsfeld	71	52 926	52 829	51	87 276	86 853
Nordhausen	32	10 701	10 697	25	40 201	40 017
Wartburgkreis	112	56 977	56 956	67	70 378	70 174
Unstrut-Hainich-Kreis	69	36 543	36 066	32	27 958	26 527
Kyffhäuserkreis	27	13 704	13 695	24	15 274	15 272
Schmalkalden-Meiningen	155	59 579	59 449	27	26 632	26 179
Gotha	74	27 381	27 232	42	79 960	79 889
Sömmerda	41	17 102	17 096	37	25 277	25 255
Hildburghausen	74	25 531	25 530	25	27 098	27 082
Ilm-Kreis	80	36 735	36 659	41	36 774	36 773
Weimarer Land	65	19 894	19 891	30	15 906	15 898
Sonneberg	41	24 590	24 574	12	3 250	3 250
Saalfeld-Rudolstadt	59	32 277	32 251	24	19 145	19 144
Saale-Holzland-Kreis	61	27 939	27 908	42	62 235	62 226
Saale-Orla-Kreis	91	55 039	54 814	26	27 842	27 842
Greiz	89	75 701	75 511	37	47 323	47 158
Altenburger Land	59	25 253	25 241	20	25 301	25 238
Thüringen	1 384	645 005	643 383	679	743 546	740 446

Noch: 1. Steuerpflichtige und deren steuerbarer Umsatz 2011 nach wirtschaftlicher und regionaler Gliederung

Kreisfreie Stadt Landkreis Land	52.2 Erbringung von sonstigen Dienstleistungen für den Verkehr			53 Post-, Kurier- und Expressdienste		
	Steuer- pflichtige	steuerbarer Umsatz		Steuer- pflichtige	steuerbarer Umsatz	
		insgesamt	darunter für Lieferungen und Leistungen		insgesamt	darunter für Lieferungen und Leistungen
	Anzahl	1000 EUR		Anzahl	1000 EUR	
Stadt Erfurt	43	46 695	46 651	21	10 698	10 698
Stadt Gera	29	16 994	16 993	11	9 911	9 911
Stadt Jena	11	18 874	18 874	5	1 962	1 962
Stadt Suhl	7	2 506	2 506	5	1 903	1 903
Stadt Weimar	4	4 204	4 204	9	432	432
Stadt Eisenach
Eichsfeld	.	.	.	10	4 179	4 179
Nordhausen	25	40 201	40 017	.	.	.
Wartburgkreis
Unstrut-Hainich-Kreis
Kyffhäuserkreis	24	15 274	15 272	5	227	227
Schmalkalden-Meiningen	27	26 632	26 179	.	.	.
Gotha	42	79 960	79 889	27	4 413	4 413
Sömmerda	37	25 277	25 255	7	1 285	1 285
Hildburghausen	25	27 098	27 082	11	2 439	2 382
Ilm-Kreis
Weimarer Land	30	15 906	15 898	6	2 191	2 191
Sonneberg	12	3 250	3 250	6	674	674
Saalfeld-Rudolstadt
Saale-Holzland-Kreis
Saale-Orla-Kreis	.	.	.	14	3 760	3 760
Greiz	37	47 323	47 158	11	2 627	2 627
Altenburger Land	20	25 301	25 238	.	.	.
Thüringen	664	728 021	726 353	245	71 434	71 375

Noch: 1. Steuerpflichtige und deren steuerbarer Umsatz 2011 nach wirtschaftlicher und regionaler Gliederung

Kreisfreie Stadt Landkreis Land	I Gastgewerbe			55 Beherbergung		
	Steuer- pflichtige	steuerbarer Umsatz		Steuer- pflichtige	steuerbarer Umsatz	
		insgesamt	darunter für Lieferungen und Leistungen		insgesamt	darunter für Lieferungen und Leistungen
	Anzahl	1000 EUR		Anzahl	1000 EUR	
Stadt Erfurt	463	126 130	125 767	76	21 882	21 875
Stadt Gera	204	42 104	42 049	21	3 747	3 745
Stadt Jena	201	49 787	49 685	24	11 621	11 618
Stadt Suhl	83	22 408	22 404	14	10 632	10 631
Stadt Weimar	187	35 980	35 881	47	10 043	10 035
Stadt Eisenach	126	30 210	30 102	25	12 231	12 217
Eichsfeld	214	29 775	29 741	51	7 851	7 851
Nordhausen	190	25 427	25 420	30	5 660	5 659
Wartburgkreis	328	53 205	53 111	82	12 263	12 244
Unstrut-Hainich-Kreis	239	27 379	27 366	53	7 125	7 125
Kyffhäuserkreis	175	22 240	22 187	25	3 497	3 452
Schmalkalden-Meiningen	364	49 806	49 459	111	21 532	21 526
Gotha	365	71 812	71 776	95	24 129	24 111
Sömmerda	153	25 127	25 126	30	5 338	5 338
Hildburghausen	201	24 672	24 649	54	11 191	11 187
Ilm-Kreis	325	49 976	49 948	75	21 538	21 531
Weimarer Land	226	34 842	34 778	67	11 195	11 141
Sonneberg	180	20 462	20 460	50	6 380	6 380
Saalfeld-Rudolstadt	340	39 345	39 328	94	16 026	16 024
Saale-Holzland-Kreis	208	30 118	30 020	50	7 923	7 858
Saale-Orla-Kreis	271	31 408	31 293	105	18 541	18 536
Greiz	248	30 865	30 843	56	12 181	12 174
Altenburger Land	219	32 357	32 278	37	7 540	7 496
Thüringen	5 510	905 435	903 670	1 272	270 064	269 754

Noch: 1. Steuerpflichtige und deren steuerbarer Umsatz 2011 nach wirtschaftlicher und regionaler Gliederung

Kreisfreie Stadt Landkreis Land	55.1 Hotels, Gasthöfe und Pensionen			56 Gastronomie		
	Steuer- pflichtige	steuerbarer Umsatz		Steuer- pflichtige	steuerbarer Umsatz	
		insgesamt	darunter für Lieferungen und Leistungen		insgesamt	darunter für Lieferungen und Leistungen
	Anzahl	1000 EUR		Anzahl	1000 EUR	
Stadt Erfurt	68	21 467	21 460	387	104 248	103 892
Stadt Gera	16	3 352	3 350	183	38 357	38 304
Stadt Jena	17	9 068	9 066	177	38 166	38 067
Stadt Suhl	.	.	.	69	11 776	11 773
Stadt Weimar	38	9 417	9 409	140	25 939	25 847
Stadt Eisenach	.	.	.	101	17 980	17 885
Eichsfeld	48	7 591	7 591	163	21 923	21 889
Nordhausen	24	4 559	4 559	160	19 768	19 761
Wartburgkreis	71	10 589	10 586	246	40 942	40 867
Unstrut-Hainich-Kreis	.	.	.	186	20 254	20 241
Kyffhäuserkreis	20	3 057	3 012	150	18 744	18 736
Schmalkalden-Meiningen	102	20 816	20 811	253	28 273	27 932
Gotha	82	22 692	22 678	270	47 683	47 665
Sömmerda	.	.	.	123	19 788	19 787
Hildburghausen	49	10 324	10 321	147	13 481	13 462
Ilm-Kreis	59	19 681	19 674	250	28 438	28 417
Weimarer Land	56	10 379	10 325	159	23 647	23 637
Sonneberg	44	5 244	5 244	130	14 082	14 080
Saalfeld-Rudolstadt	90	15 712	15 710	246	23 319	23 304
Saale-Holzland-Kreis	43	7 159	7 152	158	22 195	22 162
Saale-Orla-Kreis	95	15 898	15 895	166	12 868	12 757
Greiz	52	11 826	11 819	192	18 684	18 669
Altenburger Land	34	6 622	6 578	182	24 817	24 782
Thüringen	1 124	250 036	249 809	4 238	635 371	633 916

Noch: 1. Steuerpflichtige und deren steuerbarer Umsatz 2011 nach wirtschaftlicher und regionaler Gliederung

Kreisfreie Stadt Landkreis Land	56.1 Restaurants, Gaststätten, Imbissstuben, Cafés, Eissalons u. Ä.			56.2 Caterer und Erbringung sonstiger Verpflegungsdienstleistungen		
	Steuer- pflichtige	steuerbarer Umsatz		Steuer- pflichtige	steuerbarer Umsatz	
		insgesamt	darunter für Lieferungen und Leistungen		insgesamt	darunter für Lieferungen und Leistungen
	Anzahl	1000 EUR		Anzahl	1000 EUR	
Stadt Erfurt	283	86 558	86 203	41	5 063	5 063
Stadt Gera	124	28 719	28 674	16	4 918	4 918
Stadt Jena	124	30 552	30 457	17	1 902	1 898
Stadt Suhl	49	7 133	7 132	7	1 429	1 429
Stadt Weimar	100	21 010	20 918	16	1 827	1 827
Stadt Eisenach	78	16 041	15 946	.	.	.
Eichsfeld	96	11 936	11 911	14	4 604	4 604
Nordhausen	117	14 104	14 098	13	2 222	2 222
Wartburgkreis	179	30 165	30 091	15	5 782	5 781
Unstrut-Hainich-Kreis	126	15 313	15 302	13	1 516	1 516
Kyffhäuserkreis	117	13 970	13 962	8	1 850	1 850
Schmalkalden-Meiningen	199	22 574	22 234	17	2 615	2 615
Gotha	211	30 991	30 974	17	13 831	13 831
Sömmerda	75	7 119	7 119	15	8 076	8 076
Hildburghausen	101	8 265	8 265	10	1 737	1 726
Ilm-Kreis	178	20 162	20 159	14	3 680	3 671
Weimarer Land	102	14 946	14 940	20	3 337	3 335
Sonneberg	81	8 511	8 509	7	1 509	1 509
Saalfeld-Rudolstadt	174	17 260	17 260	16	1 880	1 869
Saale-Holzland-Kreis	106	13 010	12 980	15	3 320	3 317
Saale-Orla-Kreis	110	9 021	8 910	.	.	.
Greiz	123	10 393	10 381	18	3 833	3 833
Altenburger Land	127	14 009	13 976	14	2 339	2 339
Thüringen	2 980	451 762	450 402	339	78 387	78 346

Noch: 1. Steuerpflichtige und deren steuerbarer Umsatz 2011 nach wirtschaftlicher und regionaler Gliederung

Kreisfreie Stadt Landkreis Land	56.3			J		
	Ausschank von Getränken			Information und Kommunikation		
	Steuer- pflichtige	steuerbarer Umsatz		Steuer- pflichtige	steuerbarer Umsatz	
		insgesamt	darunter für Lieferungen und Leistungen		insgesamt	darunter für Lieferungen und Leistungen
Anzahl	1000 EUR		Anzahl	1000 EUR		
Stadt Erfurt	63	12 627	12 626	274	163 194	161 768
Stadt Gera	43	4 720	4 712	84	53 193	53 191
Stadt Jena	36	5 712	5 712	162	134 388	132 914
Stadt Suhl	13	3 213	3 211	42	18 757	18 757
Stadt Weimar	24	3 102	3 102	71	28 468	28 337
Stadt Eisenach	.	.	.	23	11 626	11 473
Eichsfeld	53	5 383	5 374	29	6 414	6 152
Nordhausen	30	3 442	3 441	40	10 355	9 815
Wartburgkreis	52	4 995	4 995	50	12 216	12 098
Unstrut-Hainich-Kreis	47	3 424	3 422	36	6 843	6 834
Kyffhäuserkreis	25	2 923	2 923	33	4 798	4 791
Schmalkalden-Meiningen	37	3 084	3 083	83	27 996	27 715
Gotha	42	2 861	2 860	67	42 458	42 346
Sömmerda	33	4 592	4 592	33	6 165	6 109
Hildburghausen	36	3 479	3 471	31	46 666	46 630
Ilm-Kreis	58	4 596	4 587	106	43 255	41 990
Weimarer Land	37	5 366	5 363	45	8 402	8 399
Sonneberg	42	4 061	4 061	34	9 157	9 092
Saalfeld-Rudolstadt	56	4 179	4 175	56	17 003	16 427
Saale-Holzland-Kreis	37	5 865	5 865	53	9 023	9 020
Saale-Orla-Kreis	.	.	.	41	9 756	9 517
Greiz	51	4 458	4 455	66	20 334	20 302
Altenburger Land	41	8 470	8 468	50	48 474	42 625
Thüringen	919	105 222	105 168	1 509	738 944	726 303

Noch: 1. Steuerpflichtige und deren steuerbarer Umsatz 2011 nach wirtschaftlicher und regionaler Gliederung

Kreisfreie Stadt Landkreis Land	58 Verlagswesen			58.1 Verlegen von Büchern und Zeitschriften; sonstiges Verlagswesen (ohne Software)		
	Steuer- pflichtige	steuerbarer Umsatz		Steuer- pflichtige	steuerbarer Umsatz	
		insgesamt	darunter für Lieferungen und Leistungen		insgesamt	darunter für Lieferungen und Leistungen
	Anzahl	1000 EUR		Anzahl	1000 EUR	
Stadt Erfurt	15	22 660	22 577	15	22 660	22 577
Stadt Gera	5	3 966	3 966	5	3 966	3 966
Stadt Jena	.	.	.	5	337	337
Stadt Suhl	5	1 294	1 294	5	1 294	1 294
Stadt Weimar	4	1 641	1 641	4	1 641	1 641
Stadt Eisenach
Eichsfeld	.	.	.	-	-	-
Nordhausen
Wartburgkreis
Unstrut-Hainich-Kreis	-	-	-	-	-	-
Kyffhäuserkreis	6	836	836	6	836	836
Schmalkalden-Meiningen	4	6 330	6 302	4	6 330	6 302
Gotha
Sömmerda	-	-	-	-	-	-
Hildburghausen
Ilm-Kreis
Weimarer Land
Sonneberg
Saalfeld-Rudolstadt	4	1 403	1 353	4	1 403	1 353
Saale-Holzland-Kreis
Saale-Orla-Kreis
Greiz
Altenburger Land
Thüringen	84	125 621	119 673	.	.	.

Noch: 1. Steuerpflichtige und deren steuerbarer Umsatz 2011 nach wirtschaftlicher und regionaler Gliederung

Kreisfreie Stadt Landkreis Land	59			59.1		
	Herstellung, Verleih und Vertrieb von Filmen und Fernsehprogrammen; Kinos; Tonstudios und Verlegen von Musik			Herstellung von Filmen und Fernsehprogrammen, deren Verleih und Vertrieb; Kinos		
	Steuer- pflichtige	steuerbarer Umsatz		Steuer- pflichtige	steuerbarer Umsatz	
		insgesamt	darunter für Lieferungen und Leistungen		insgesamt	darunter für Lieferungen und Leistungen
Anzahl	1000 EUR		Anzahl	1000 EUR		
Stadt Erfurt	.	.	.	17	8 693	8 666
Stadt Gera
Stadt Jena	.	.	.	5	1 220	1 215
Stadt Suhl
Stadt Weimar	.	.	.	8	1 218	1 215
Stadt Eisenach
Eichsfeld
Nordhausen	-	-	-	-	-	-
Wartburgkreis	-	-	-	-	-	-
Unstrut-Hainich-Kreis	.	.	.	3	182	182
Kyffhäuserkreis
Schmalkalden-Meiningen
Gotha
Sömmerda
Hildburghausen
Ilm-Kreis	6	2 839	2 839	6	2 839	2 839
Weimarer Land
Sonneberg
Saalfeld-Rudolstadt	4	711	711	4	711	711
Saale-Holzland-Kreis
Saale-Orla-Kreis
Greiz	6	966	966	6	966	966
Altenburger Land
Thüringen	84	26 306	26 228	72	25 078	25 005

Noch: 1. Steuerpflichtige und deren steuerbarer Umsatz 2011 nach wirtschaftlicher und regionaler Gliederung

Kreisfreie Stadt Landkreis Land	62			63		
	Erbringung von Dienstleistungen der Informationstechnologie			Informationsdienstleistungen		
	Steuer- pflichtige	steuerbarer Umsatz		Steuer- pflichtige	steuerbarer Umsatz	
		insgesamt	darunter für Lieferungen und Leistungen		insgesamt	darunter für Lieferungen und Leistungen
Anzahl	1000 EUR		Anzahl	1000 EUR		
Stadt Erfurt	170	85 037	83 751	65	41 141	41 111
Stadt Gera	58	39 316	39 314	15	3 679	3 679
Stadt Jena	117	94 395	93 903	30	11 623	11 617
Stadt Suhl	19	12 045	12 045	12	1 606	1 606
Stadt Weimar	38	12 912	12 786	19	3 356	3 356
Stadt Eisenach	14	8 586	8 439	5	1 522	1 521
Eichsfeld	16	4 701	4 439	9	564	564
Nordhausen	28	3 908	3 869	6	3 692	3 691
Wartburgkreis	.	.	.	15	5 493	5 493
Unstrut-Hainich-Kreis	30	6 246	6 237	.	.	.
Kyffhäuserkreis	21	3 583	3 576	.	.	.
Schmalkalden-Meiningen	59	18 969	18 791	17	2 482	2 406
Gotha	40	12 885	12 811	23	28 625	28 587
Sömmerda	23	4 366	4 347	5	1 400	1 400
Hildburghausen	21	2 093	2 088	.	.	.
Ilm-Kreis	74	25 338	25 291	20	2 553	2 553
Weimarer Land	30	4 023	4 022	10	3 213	3 212
Sonneberg	17	5 401	5 337	10	1 535	1 535
Saalfeld-Rudolstadt	39	14 202	13 675	9	687	687
Saale-Holzland-Kreis	34	4 257	4 254	16	3 616	3 616
Saale-Orla-Kreis	27	7 225	7 121	10	1 631	1 496
Greiz	42	9 521	9 497	15	9 711	9 703
Altenburger Land	.	.	.	15	11 635	11 562
Thüringen	976	388 484	384 940	335	140 759	140 390

Noch: 1. Steuerpflichtige und deren steuerbarer Umsatz 2011 nach wirtschaftlicher und regionaler Gliederung

Kreisfreie Stadt Landkreis Land	63.9 Erbringung von sonstigen Informationsdienstleistungen			K Erbringung von Finanz- und Versicherungsdienstleistungen		
	Steuer- pflichtige	steuerbarer Umsatz		Steuer- pflichtige	steuerbarer Umsatz	
		insgesamt	darunter für Lieferungen und Leistungen		insgesamt	darunter für Lieferungen und Leistungen
	Anzahl	1000 EUR		Anzahl	1000 EUR	
Stadt Erfurt
Stadt Gera	15	3 679	3 679	26	5 920	5 914
Stadt Jena	.	.	.	29	19 721	19 687
Stadt Suhl	12	1 606	1 606	13	3 818	3 733
Stadt Weimar	19	3 356	3 356	15	1 313	1 313
Stadt Eisenach	5	1 522	1 521	12	2 017	2 017
Eichsfeld	.	.	.	12	1 986	1 986
Nordhausen	6	3 692	3 691	15	5 762	5 762
Wartburgkreis	15	5 493	5 493	22	39 923	38 687
Unstrut-Hainich-Kreis	.	.	.	15	5 918	5 774
Kyffhäuserkreis
Schmalkalden-Meiningen	.	.	.	30	54 126	51 853
Gotha	.	.	.	25	4 821	4 783
Sömmerda	5	1 400	1 400	7	426	426
Hildburghausen
Ilm-Kreis	.	.	.	19	7 883	7 758
Weimarer Land	10	3 213	3 212	10	1 163	1 161
Sonneberg	10	1 535	1 535	9	1 576	1 576
Saalfeld-Rudolstadt	9	687	687	21	9 455	9 455
Saale-Holzland-Kreis	16	3 616	3 616	12	3 799	3 799
Saale-Orla-Kreis	10	1 631	1 496	15	7 130	7 130
Greiz	.	.	.	18	5 587	5 567
Altenburger Land	.	.	.	12	1 723	1 723
Thüringen	323	117 683	117 370	412	755 649	750 857

Noch: 1. Steuerpflichtige und deren steuerbarer Umsatz 2011 nach wirtschaftlicher und regionaler Gliederung

Kreisfreie Stadt Landkreis Land	64			66		
	Erbringung von Finanzdienstleistungen			Mit Finanz- und Versicherungsdienstleistungen verbundene Tätigkeiten		
	Steuerpflichtige	steuerbarer Umsatz		Steuerpflichtige	steuerbarer Umsatz	
		insgesamt	darunter für Lieferungen und Leistungen		insgesamt	darunter für Lieferungen und Leistungen
Anzahl	1000 EUR		Anzahl	1000 EUR		
Stadt Erfurt	.	.	.	32	5 062	5 062
Stadt Gera
Stadt Jena
Stadt Suhl
Stadt Weimar
Stadt Eisenach
Eichsfeld	6	1 446	1 446	6	540	540
Nordhausen	3	4 922	4 922	12	840	840
Wartburgkreis	5	35 331	34 113	17	4 592	4 574
Unstrut-Hainich-Kreis
Kyffhäuserkreis	.	.	.	6	397	393
Schmalkalden-Meiningen
Gotha	5	2 221	2 214	20	2 599	2 568
Sömmerda	-	-	-	7	426	426
Hildburghausen	.	.	.	10	494	494
Ilm-Kreis	3	464	395	16	7 418	7 362
Weimarer Land
Sonneberg	3	1 195	1 195	6	380	380
Saalfeld-Rudolstadt
Saale-Holzland-Kreis
Saale-Orla-Kreis	3	6 372	6 372	12	759	759
Greiz
Altenburger Land
Thüringen	89	708 366	704 151	323	47 282	46 705

Noch: 1. Steuerpflichtige und deren steuerbarer Umsatz 2011 nach wirtschaftlicher und regionaler Gliederung

Kreisfreie Stadt Landkreis Land	66.1 Mit Finanzdienstleistungen verbundene Tätigkeiten			66.2 Mit Versicherungsdienstleistungen und Pensionskassen verbundene Tätigkeiten		
	Steuer- pflichtige	steuerbarer Umsatz		Steuer- pflichtige	steuerbarer Umsatz	
		insgesamt	darunter für Lieferungen und Leistungen		insgesamt	darunter für Lieferungen und Leistungen
	Anzahl	1000 EUR		Anzahl	1000 EUR	
Stadt Erfurt	14	3 700	3 700	18	1 362	1 362
Stadt Gera	8	1 398	1 398	.	.	.
Stadt Jena	.	.	.	14	1 599	1 599
Stadt Suhl	.	.	.	9	669	584
Stadt Weimar	4	572	572	.	.	.
Stadt Eisenach	.	.	.	9	584	584
Eichsfeld	3	269	269	3	271	271
Nordhausen	3	151	151	9	689	689
Wartburgkreis	7	3 980	3 980	10	612	594
Unstrut-Hainich-Kreis	.	.	.	8	1 107	963
Kyffhäuserkreis
Schmalkalden-Meiningen	.	.	.	16	2 704	2 491
Gotha	6	246	246	14	2 354	2 323
Sömmerda	4	322	322	3	104	104
Hildburghausen	3	120	120	7	374	374
Ilm-Kreis	9	6 192	6 140	7	1 226	1 222
Weimarer Land	-	-	-	.	.	.
Sonneberg
Saalfeld-Rudolstadt	.	.	.	15	1 215	1 215
Saale-Holzland-Kreis	.	.	.	5	334	334
Saale-Orla-Kreis	3	284	284	9	475	475
Greiz	.	.	.	10	4 322	4 302
Altenburger Land	.	.	.	8	259	259
Thüringen	105	23 953	23 901	218	23 329	22 804

Noch: 1. Steuerpflichtige und deren steuerbarer Umsatz 2011 nach wirtschaftlicher und regionaler Gliederung

Kreisfreie Stadt Landkreis Land	L Grundstücks- und Wohnungswesen			68.1 Kauf und Verkauf von eigenen Grundstücken, Gebäuden und Wohnungen		
	Steuer- pflichtige	steuerbarer Umsatz		Steuer- pflichtige	steuerbarer Umsatz	
		insgesamt	darunter für Lieferungen und Leistungen		insgesamt	darunter für Lieferungen und Leistungen
	Anzahl	1000 EUR		Anzahl	1000 EUR	
Stadt Erfurt	522	429 184	423 915	34	100 171	100 171
Stadt Gera	213	152 399	151 763	4	954	954
Stadt Jena	193	131 538	131 413	12	14 120	14 120
Stadt Suhl	63	42 854	42 814	4	558	558
Stadt Weimar	162	137 078	136 069	7	1 922	1 922
Stadt Eisenach	99	20 875	20 567	3	327	327
Eichsfeld	221	349 875	306 640	5	4 493	4 008
Nordhausen	117	178 505	176 400	5	7 364	6 717
Wartburgkreis	184	84 421	83 844	6	3 627	3 627
Unstrut-Hainich-Kreis	215	160 618	156 166	9	5 476	5 475
Kyffhäuserkreis	101	70 184	69 937	.	.	.
Schmalkalden-Meiningen	228	70 010	69 264	7	2 031	2 031
Gotha	216	211 299	207 336	10	1 170	1 170
Sömmerda	116	141 406	139 101	5	888	887
Hildburghausen	88	51 323	51 048	3	393	393
Ilm-Kreis	206	155 198	153 235	10	5 756	5 756
Weimarer Land	149	160 483	157 122	3	419	419
Sonneberg	97	57 769	57 236	4	281	281
Saalfeld-Rudolstadt	195	126 905	126 106	.	.	.
Saale-Holzland-Kreis	138	189 113	184 464	.	.	.
Saale-Orla-Kreis	134	52 347	52 306	4	1 007	1 007
Greiz	149	68 483	68 309	4	3 140	3 140
Altenburger Land	143	40 374	39 913	7	2 862	2 862
Thüringen	3 949	3 082 241	3 004 968	155	192 776	191 642

Noch: 1. Steuerpflichtige und deren steuerbarer Umsatz 2011 nach wirtschaftlicher und regionaler Gliederung

Kreisfreie Stadt Landkreis Land	68.2 Vermietung, Verpachtung von eigenen oder geleasten Grundstücken, Gebäuden und Wohnungen			68.3 Vermittlung und Verwaltung von Grundstücken, Gebäuden und Wohnungen für Dritte		
	Steuer- pflichtige	steuerbarer Umsatz		Steuer- pflichtige	steuerbarer Umsatz	
		insgesamt	darunter für Lieferungen und Leistungen		insgesamt	darunter für Lieferungen und Leistungen
	Anzahl	1000 EUR		Anzahl	1000 EUR	
Stadt Erfurt	340	243 905	238 793	148	85 109	84 952
Stadt Gera	145	138 700	138 064	64	12 746	12 746
Stadt Jena	121	94 739	94 628	60	22 679	22 666
Stadt Suhl	47	40 813	40 773	12	1 483	1 483
Stadt Weimar	107	81 060	80 362	48	54 096	53 785
Stadt Eisenach	71	14 442	14 135	25	6 105	6 104
Eichsfeld	187	308 082	265 354	29	37 299	37 277
Nordhausen	88	162 447	160 990	24	8 694	8 693
Wartburgkreis	156	66 068	65 590	22	14 726	14 627
Unstrut-Hainich-Kreis	169	139 105	136 317	37	16 038	14 374
Kyffhäuserkreis	78	61 754	61 508	.	.	.
Schmalkalden-Meiningen	178	57 899	57 175	43	10 081	10 059
Gotha	172	205 976	202 017	34	4 152	4 148
Sömmerda	92	125 070	122 766	19	15 448	15 448
Hildburghausen	64	26 679	26 557	21	24 252	24 098
Ilm-Kreis	154	125 227	123 381	42	24 214	24 098
Weimarer Land	125	128 072	124 711	21	31 993	31 993
Sonneberg	81	41 864	41 332	12	15 624	15 622
Saalfeld-Rudolstadt	166	106 948	106 151	.	.	.
Saale-Holzland-Kreis	110	155 289	150 640	.	.	.
Saale-Orla-Kreis	113	49 214	49 173	17	2 126	2 126
Greiz	111	60 317	60 147	34	5 026	5 022
Altenburger Land	111	34 938	34 485	25	2 574	2 566
Thüringen	2 986	2 468 609	2 395 050	808	420 857	418 277

Noch: 1. Steuerpflichtige und deren steuerbarer Umsatz 2011 nach wirtschaftlicher und regionaler Gliederung

Kreisfreie Stadt Landkreis Land	M			69		
	Erbringung von freiberuflichen, wissenschaftlichen und technischen Dienstleistungen			Rechts- und Steuerberatung, Wirtschaftsprüfung		
	Steuer- pflichtige	steuerbarer Umsatz		Steuer- pflichtige	steuerbarer Umsatz	
		insgesamt	darunter für Lieferungen und Leistungen		insgesamt	darunter für Lieferungen und Leistungen
Anzahl	1000 EUR		Anzahl	1000 EUR		
Stadt Erfurt	1 252	374 262	367 926	367	90 946	90 936
Stadt Gera	420	121 557	112 709	149	30 880	30 877
Stadt Jena	589	174 598	170 945	156	35 100	35 100
Stadt Suhl	214	52 636	52 528	57	11 364	11 364
Stadt Weimar	567	147 830	147 363	65	15 360	15 360
Stadt Eisenach	181	32 689	31 808	54	9 603	9 603
Eichsfeld	314	59 759	59 348	86	13 691	13 691
Nordhausen	259	63 184	63 121	70	16 044	16 042
Wartburgkreis	322	381 551	319 222	.	.	.
Unstrut-Hainich-Kreis	311	70 560	70 413	86	21 817	21 811
Kyffhäuserkreis	201	42 839	42 586	53	9 522	9 522
Schmalkalden-Meiningen	421	292 583	253 770	117	22 015	22 014
Gotha	463	88 680	88 133	119	25 123	25 123
Sömmerda	157	102 063	96 106	.	.	.
Hildburghausen	150	53 502	50 993	39	5 104	5 104
Ilm-Kreis	370	84 990	84 668	79	14 039	14 037
Weimarer Land	287	114 541	110 396	42	7 746	7 746
Sonneberg	170	48 615	47 594	43	6 427	6 427
Saalfeld-Rudolstadt	332	83 099	78 585	108	16 252	16 249
Saale-Holzland-Kreis	310	92 490	91 483	70	7 736	7 735
Saale-Orla-Kreis	222	40 146	39 953	55	9 960	9 959
Greiz	321	83 328	82 629	73	11 327	11 326
Altenburger Land	248	43 895	43 870	79	12 243	12 236
Thüringen	8 081	2 649 399	2 506 150	2 093	410 362	410 314

Noch: 1. Steuerpflichtige und deren steuerbarer Umsatz 2011 nach wirtschaftlicher und regionaler Gliederung

Kreisfreie Stadt Landkreis Land	69.1 Rechtsberatung			69.2 Wirtschaftsprüfung und Steuerberatung; Buchführung		
	Steuer- pflichtige	steuerbarer Umsatz		Steuer- pflichtige	steuerbarer Umsatz	
		insgesamt	darunter für Lieferungen und Leistungen		insgesamt	darunter für Lieferungen und Leistungen
	Anzahl	1000 EUR		Anzahl	1000 EUR	
Stadt Erfurt	227	48 750	48 740	140	42 196	42 196
Stadt Gera	91	13 843	13 842	58	17 037	17 035
Stadt Jena	96	22 610	22 610	60	12 490	12 490
Stadt Suhl	31	6 071	6 071	26	5 294	5 294
Stadt Weimar	38	9 207	9 207	27	6 154	6 154
Stadt Eisenach	32	5 071	5 071	22	4 532	4 532
Eichsfeld	37	4 783	4 783	49	8 907	8 907
Nordhausen	30	5 091	5 091	40	10 953	10 951
Wartburgkreis	.	.	.	46	5 981	5 976
Unstrut-Hainich-Kreis	43	11 249	11 249	43	10 568	10 562
Kyffhäuserkreis	21	4 202	4 202	32	5 320	5 320
Schmalkalden-Meiningen	58	8 563	8 563	59	13 451	13 450
Gotha	60	8 764	8 764	59	16 359	16 359
Sömmerda	.	.	.	23	4 954	4 954
Hildburghausen	21	2 672	2 672	18	2 432	2 432
Ilm-Kreis	42	5 524	5 524	37	8 515	8 513
Weimarer Land	20	3 029	3 029	22	4 717	4 717
Sonneberg	26	3 750	3 750	17	2 677	2 677
Saalfeld-Rudolstadt	59	8 208	8 208	49	8 044	8 041
Saale-Holzland-Kreis	37	3 998	3 997	33	3 738	3 738
Saale-Orla-Kreis	27	4 882	4 882	28	5 078	5 077
Greiz	30	3 766	3 765	43	7 562	7 562
Altenburger Land	41	6 341	6 341	38	5 902	5 895
Thüringen	1 124	197 502	197 483	969	212 861	212 832

Noch: 1. Steuerpflichtige und deren steuerbarer Umsatz 2011 nach wirtschaftlicher und regionaler Gliederung

Kreisfreie Stadt Landkreis Land	70			70.1		
	Verwaltung und Führung von Unternehmen und Betrieben; Unternehmensberatung			Verwaltung und Führung von Unternehmen und Betrieben		
	Steuerpflichtige	steuerbarer Umsatz		Steuerpflichtige	steuerbarer Umsatz	
		insgesamt	darunter für Lieferungen und Leistungen		insgesamt	darunter für Lieferungen und Leistungen
Anzahl	1000 EUR		Anzahl	1000 EUR		
Stadt Erfurt	122	49 880	49 850	18	19 376	19 376
Stadt Gera	31	6 404	6 378	3	299	299
Stadt Jena	80	28 641	28 633	.	.	.
Stadt Suhl	23	4 760	4 757	7	598	598
Stadt Weimar	44	9 187	9 166	4	3 611	3 611
Stadt Eisenach	18	2 332	2 332	3	217	217
Eichsfeld	46	6 118	6 118	23	1 896	1 896
Nordhausen	14	3 566	3 561	.	.	.
Wartburgkreis
Unstrut-Hainich-Kreis	23	9 772	9 758	9	7 962	7 948
Kyffhäuserkreis
Schmalkalden-Meiningen
Gotha	43	4 741	4 741	6	1 227	1 227
Sömmerda
Hildburghausen	16	9 839	9 549	.	.	.
Ilm-Kreis	29	9 282	9 214	7	5 064	5 064
Weimarer Land	32	32 149	31 961	.	.	.
Sonneberg	14	2 182	2 179	4	1 313	1 310
Saalfeld-Rudolstadt	30	23 500	19 829	5	21 395	17 725
Saale-Holzland-Kreis	42	49 997	49 919	.	.	.
Saale-Orla-Kreis	20	7 808	7 803	.	.	.
Greiz	29	25 217	24 710	.	.	.
Altenburger Land	22	10 011	10 003	7	7 979	7 971
Thüringen	794	917 247	805 689	171	779 698	668 692

Noch: 1. Steuerpflichtige und deren steuerbarer Umsatz 2011 nach wirtschaftlicher und regionaler Gliederung

Kreisfreie Stadt Landkreis Land	70.2 Public-Relations- und Unternehmensberatung			71 Architektur- und Ingenieurbüros; technische, physikalische und chemische Untersuchung		
	Steuer- pflichtige	steuerbarer Umsatz		Steuer- pflichtige	steuerbarer Umsatz	
		insgesamt	darunter für Lieferungen und Leistungen		insgesamt	darunter für Lieferungen und Leistungen
	Anzahl	1000 EUR		Anzahl	1000 EUR	
Stadt Erfurt	104	30 504	30 474	506	177 772	174 538
Stadt Gera	28	6 105	6 079	156	30 801	30 644
Stadt Jena	.	.	.	183	58 834	58 017
Stadt Suhl	16	4 162	4 159	86	23 582	23 560
Stadt Weimar	40	5 576	5 555	349	100 838	100 664
Stadt Eisenach	15	2 115	2 115	64	12 936	12 936
Eichsfeld	23	4 222	4 222	127	29 215	28 873
Nordhausen	.	.	.	111	27 687	27 684
Wartburgkreis	26	7 244	7 198	130	31 821	31 808
Unstrut-Hainich-Kreis	14	1 810	1 810	133	24 328	24 320
Kyffhäuserkreis	9	981	981	88	21 652	21 569
Schmalkalden-Meiningen	32	3 929	3 929	162	37 331	37 193
Gotha	37	3 514	3 514	225	46 045	45 986
Sömmerda	13	1 435	1 435	50	7 062	7 061
Hildburghausen	.	.	.	61	28 045	27 597
Ilm-Kreis	22	4 218	4 150	155	40 156	39 966
Weimarer Land	.	.	.	136	48 811	44 963
Sonneberg	10	869	869	69	34 522	33 515
Saalfeld-Rudolstadt	25	2 105	2 104	122	35 209	34 391
Saale-Holzland-Kreis	.	.	.	113	23 924	23 037
Saale-Orla-Kreis	.	.	.	88	12 635	12 526
Greiz	.	.	.	135	31 401	31 366
Altenburger Land	15	2 032	2 032	90	15 676	15 676
Thüringen	623	137 549	136 997	3 339	900 278	887 887

Noch: 1. Steuerpflichtige und deren steuerbarer Umsatz 2011 nach wirtschaftlicher und regionaler Gliederung

Kreisfreie Stadt Landkreis Land	71.1 Architektur- und Ingenieurbüros			71.2 Technische, physikalische und chemische Untersuchung		
	Steuer- pflichtige	steuerbarer Umsatz		Steuer- pflichtige	steuerbarer Umsatz	
		insgesamt	darunter für Lieferungen und Leistungen		insgesamt	darunter für Lieferungen und Leistungen
	Anzahl	1000 EUR		Anzahl	1000 EUR	
Stadt Erfurt	493	133 368	130 134	13	44 404	44 404
Stadt Gera	151	28 643	28 486	5	2 158	2 158
Stadt Jena	174	48 812	48 504	9	10 022	9 513
Stadt Suhl
Stadt Weimar	345	99 834	99 660	4	1 004	1 004
Stadt Eisenach	61	12 342	12 342	3	594	594
Eichsfeld	118	24 400	24 115	9	4 815	4 758
Nordhausen
Wartburgkreis
Unstrut-Hainich-Kreis	129	23 792	23 784	4	536	536
Kyffhäuserkreis	82	20 766	20 758	6	886	812
Schmalkalden-Meiningen	154	31 444	31 406	8	5 887	5 787
Gotha	217	44 268	44 209	8	1 776	1 776
Sömmerda
Hildburghausen	58	27 681	27 233	3	364	364
Ilm-Kreis	149	37 654	37 464	6	2 502	2 502
Weimarer Land	131	46 881	43 033	5	1 930	1 930
Sonneberg	63	32 951	31 946	6	1 571	1 569
Saalfeld-Rudolstadt	115	34 478	33 660	7	731	731
Saale-Holzland-Kreis	108	22 734	21 847	5	1 190	1 190
Saale-Orla-Kreis
Greiz
Altenburger Land
Thüringen	3 225	806 562	794 918	114	93 716	92 969

Noch: 1. Steuerpflichtige und deren steuerbarer Umsatz 2011 nach wirtschaftlicher und regionaler Gliederung

Kreisfreie Stadt Landkreis Land	72			72.1		
	Forschung und Entwicklung			Forschung und Entwicklung im Bereich Natur-, Ingenieur-, Agrarwissenschaften und Medizin		
	Steuer- pflichtige	steuerbarer Umsatz		Steuer- pflichtige	steuerbarer Umsatz	
		insgesamt	darunter für Lieferungen und Leistungen		insgesamt	darunter für Lieferungen und Leistungen
Anzahl	1000 EUR		Anzahl	1000 EUR		
Stadt Erfurt	18	9 486	9 195	.	.	.
Stadt Gera	3	1 457	1 457	3	1 457	1 457
Stadt Jena	38	36 361	33 655	35	36 039	33 337
Stadt Suhl
Stadt Weimar	9	8 465	8 347	9	8 465	8 347
Stadt Eisenach
Eichsfeld
Nordhausen	9	6 900	6 851	.	.	.
Wartburgkreis
Unstrut-Hainich-Kreis
Kyffhäuserkreis
Schmalkalden-Meiningen	.	.	.	9	1 350	1 233
Gotha
Sömmerda	-	-	-	-	-	-
Hildburghausen
Ilm-Kreis	17	12 470	12 410	14	12 107	12 047
Weimarer Land
Sonneberg
Saalfeld-Rudolstadt	7	960	954	7	960	954
Saale-Holzland-Kreis	5	929	902	5	929	902
Saale-Orla-Kreis	3	1 051	1 051	3	1 051	1 051
Greiz	7	5 830	5 778	7	5 830	5 778
Altenburger Land
Thüringen	157	118 946	113 636	146	118 094	112 788

Noch: 1. Steuerpflichtige und deren steuerbarer Umsatz 2011 nach wirtschaftlicher und regionaler Gliederung

Kreisfreie Stadt Landkreis Land	73			73.1		
	Werbung und Marktforschung			Werbung		
	Steuer- pflichtige	steuerbarer Umsatz		Steuer- pflichtige	steuerbarer Umsatz	
		insgesamt	darunter für Lieferungen und Leistungen		insgesamt	darunter für Lieferungen und Leistungen
Anzahl	1000 EUR		Anzahl	1000 EUR		
Stadt Erfurt	97	26 166	26 010	86	23 601	23 447
Stadt Gera	34	5 108	5 103	34	5 108	5 103
Stadt Jena	45	6 501	6 446	.	.	.
Stadt Suhl	25	10 969	10 915	25	10 969	10 915
Stadt Weimar	21	6 020	5 891	.	.	.
Stadt Eisenach	13	4 795	3 934	13	4 795	3 934
Eichsfeld	20	5 596	5 530	20	5 596	5 530
Nordhausen	21	3 815	3 814	.	.	.
Wartburgkreis	20	3 129	3 129	20	3 129	3 129
Unstrut-Hainich-Kreis	16	6 245	6 152	16	6 245	6 152
Kyffhäuserkreis	19	2 354	2 186	19	2 354	2 186
Schmalkalden-Meiningen	32	4 836	4 771	.	.	.
Gotha
Sömmerda	19	7 421	7 306	19	7 421	7 306
Hildburghausen
Ilm-Kreis	24	1 905	1 905	24	1 905	1 905
Weimarer Land
Sonneberg
Saalfeld-Rudolstadt	20	3 060	3 050	.	.	.
Saale-Holzland-Kreis	27	1 862	1 851	.	.	.
Saale-Orla-Kreis	14	2 711	2 657	14	2 711	2 657
Greiz	33	4 316	4 213	33	4 316	4 213
Altenburger Land	14	1 553	1 553	.	.	.
Thüringen	576	115 575	113 541	558	111 750	109 717

Noch: 1. Steuerpflichtige und deren steuerbarer Umsatz 2011 nach wirtschaftlicher und regionaler Gliederung

Kreisfreie Stadt Landkreis Land	74			74.1		
	Sonstige freiberufliche, wissenschaftliche und technische Tätigkeiten			Ateliers für Textil-, Schmuck-, Grafik- u. ä. Design		
	Steuerpflichtige	steuerbarer Umsatz		Steuerpflichtige	steuerbarer Umsatz	
		insgesamt	darunter für Lieferungen und Leistungen		insgesamt	darunter für Lieferungen und Leistungen
Anzahl	1000 EUR		Anzahl	1000 EUR		
Stadt Erfurt	128	16 940	14 327	24	6 264	4 588
Stadt Gera	37	45 103	36 447	4	176	176
Stadt Jena	81	6 578	6 546	17	1 025	1 023
Stadt Suhl	16	974	949	-	-	-
Stadt Weimar	72	7 206	7 181	29	3 932	3 928
Stadt Eisenach	25	1 707	1 692	.	.	.
Eichsfeld
Nordhausen	22	1 889	1 886	4	429	429
Wartburgkreis	33	4 157	4 156	.	.	.
Unstrut-Hainich-Kreis
Kyffhäuserkreis	11	744	742	.	.	.
Schmalkalden-Meiningen	36	6 868	6 865	3	294	294
Gotha	34	5 170	4 779	9	412	412
Sömmerda	18	1 683	1 683	.	.	.
Hildburghausen	16	1 650	1 647	3	114	114
Ilm-Kreis	52	4 820	4 820	3	163	163
Weimarer Land	35	3 892	3 887	9	660	658
Sonneberg	22	3 437	3 426	7	2 468	2 457
Saalfeld-Rudolstadt	32	2 617	2 611	-	-	-
Saale-Holzland-Kreis	36	5 605	5 601	6	378	378
Saale-Orla-Kreis	21	1 668	1 650	3	169	153
Greiz	26	1 771	1 770	.	.	.
Altenburger Land	31	2 320	2 311	7	276	269
Thüringen	834	131 306	119 456	140	17 714	15 993

Noch: 1. Steuerpflichtige und deren steuerbarer Umsatz 2011 nach wirtschaftlicher und regionaler Gliederung

Kreisfreie Stadt Landkreis Land	74.2			74.3		
	Fotografie und Fotolabors			Übersetzen und Dolmetschen		
	Steuer- pflichtige	steuerbarer Umsatz		Steuer- pflichtige	steuerbarer Umsatz	
		insgesamt	darunter für Lieferungen und Leistungen		insgesamt	darunter für Lieferungen und Leistungen
Anzahl	1000 EUR		Anzahl	1000 EUR		
Stadt Erfurt	26	2 119	1 789	14	1 038	1 037
Stadt Gera
Stadt Jena	7	941	926	12	585	585
Stadt Suhl	.	.	.	3	82	82
Stadt Weimar	11	703	701	3	115	114
Stadt Eisenach	.	.	.	5	310	310
Eichsfeld	6	292	289	-	-	-
Nordhausen
Wartburgkreis	.	.	.	-	-	-
Unstrut-Hainich-Kreis	9	756	737	.	.	.
Kyffhäuserkreis	3	180	178	.	.	.
Schmalkalden-Meiningen	8	785	783	-	-	-
Gotha	6	459	451	-	-	-
Sömmerda
Hildburghausen	3	214	211	-	-	-
Ilm-Kreis	6	586	586	4	168	168
Weimarer Land
Sonneberg	7	393	393	-	-	-
Saalfeld-Rudolstadt
Saale-Holzland-Kreis	3	208	204	6	192	192
Saale-Orla-Kreis	4	335	333	-	-	-
Greiz	6	233	232	.	.	.
Altenburger Land	5	676	674	-	-	-
Thüringen	161	54 975	45 887	60	3 671	3 668

Noch: 1. Steuerpflichtige und deren steuerbarer Umsatz 2011 nach wirtschaftlicher und regionaler Gliederung

Kreisfreie Stadt Landkreis Land	74.9			75		
	Sonstige freiberufliche, wissenschaftliche und technische Tätigkeiten a. n. g.			Veterinärwesen		
	Steuerpflichtige	steuerbarer Umsatz		Steuerpflichtige	steuerbarer Umsatz	
		insgesamt	darunter für Lieferungen und Leistungen		insgesamt	darunter für Lieferungen und Leistungen
Anzahl	1000 EUR		Anzahl	1000 EUR		
Stadt Erfurt	64	7 519	6 913	14	3 071	3 071
Stadt Gera	.	.	.	10	1 804	1 804
Stadt Jena	45	4 027	4 012	6	2 583	2 547
Stadt Suhl
Stadt Weimar	29	2 456	2 437	7	754	754
Stadt Eisenach
Eichsfeld	11	1 726	1 726	14	2 708	2 708
Nordhausen	11	1 057	1 057	12	3 283	3 283
Wartburgkreis	23	3 310	3 309	21	3 066	3 064
Unstrut-Hainich-Kreis	20	1 464	1 464	19	5 021	5 015
Kyffhäuserkreis	.	.	.	14	2 555	2 555
Schmalkalden-Meiningen	25	5 789	5 788	11	2 163	2 163
Gotha	19	4 299	3 916	14	3 330	3 330
Sömmerda	13	1 103	1 103	8	2 338	2 338
Hildburghausen	10	1 322	1 322	9	1 217	1 217
Ilm-Kreis	39	3 903	3 903	14	2 316	2 316
Weimarer Land	20	2 611	2 611	16	3 076	3 076
Sonneberg	8	576	576	10	1 261	1 261
Saalfeld-Rudolstadt	22	1 905	1 902	13	1 501	1 501
Saale-Holzland-Kreis	21	4 827	4 827	17	2 437	2 437
Saale-Orla-Kreis	14	1 164	1 164	21	4 313	4 307
Greiz	17	1 321	1 321	18	3 465	3 465
Altenburger Land	19	1 368	1 368	.	.	.
Thüringen	473	54 945	53 908	288	55 683	55 626

Noch: 1. Steuerpflichtige und deren steuerbarer Umsatz 2011 nach wirtschaftlicher und regionaler Gliederung

Kreisfreie Stadt Landkreis Land	N			77		
	Erbringung von sonstigen wirtschaftlichen Dienstleistungen			Vermietung von beweglichen Sachen		
	Steuerpflichtige	steuerbarer Umsatz		Steuerpflichtige	steuerbarer Umsatz	
		insgesamt	darunter für Lieferungen und Leistungen		insgesamt	darunter für Lieferungen und Leistungen
Anzahl	1000 EUR		Anzahl	1000 EUR		
Stadt Erfurt	434	246 709	245 886	.	.	.
Stadt Gera	196	73 350	73 221	22	12 463	12 426
Stadt Jena	173	85 381	85 001	21	10 707	10 537
Stadt Suhl	82	30 628	28 093	9	18 297	15 763
Stadt Weimar	126	44 621	44 228	22	10 328	10 143
Stadt Eisenach	68	16 899	16 899	11	3 565	3 565
Eichsfeld	152	57 684	57 182	40	27 259	26 942
Nordhausen	111	25 008	24 990	14	3 635	3 625
Wartburgkreis	169	60 532	59 589	36	30 067	29 250
Unstrut-Hainich-Kreis	138	37 108	36 786	29	15 710	15 543
Kyffhäuserkreis	103	23 896	23 888	21	6 972	6 964
Schmalkalden-Meiningen	229	65 434	65 071	32	15 191	14 950
Gotha	225	116 405	110 721	42	41 015	35 367
Sömmerda	127	52 356	52 199	27	25 214	25 141
Hildburghausen	98	39 837	39 505	19	12 361	12 340
Ilm-Kreis	193	67 373	67 190	21	8 517	8 432
Weimarer Land	165	43 813	43 653	23	9 139	8 997
Sonneberg	80	37 023	37 014	10	2 917	2 910
Saalfeld-Rudolstadt	185	106 060	103 310	40	39 892	39 343
Saale-Holzland-Kreis	157	64 904	63 294	17	21 841	20 305
Saale-Orla-Kreis	151	408 795	350 639	.	.	.
Greiz	191	36 851	36 686	28	9 648	9 635
Altenburger Land	137	60 927	59 010	26	41 787	39 915
Thüringen	3 690	1 801 594	1 724 054	602	415 577	399 852

Noch: 1. Steuerpflichtige und deren steuerbarer Umsatz 2011 nach wirtschaftlicher und regionaler Gliederung

Kreisfreie Stadt Landkreis Land	77.1 Vermietung von Kraftwagen			77.3 Vermietung von Maschinen, Geräten und sonstigen beweglichen Sachen		
	Steuer- pflichtige	steuerbarer Umsatz		Steuer- pflichtige	steuerbarer Umsatz	
		insgesamt	darunter für Lieferungen und Leistungen		insgesamt	darunter für Lieferungen und Leistungen
	Anzahl	1000 EUR		Anzahl	1000 EUR	
Stadt Erfurt	13	5 721	5 721	35	24 373	23 834
Stadt Gera	7	3 080	3 080	10	6 872	6 836
Stadt Jena	7	7 316	7 146	10	2 865	2 865
Stadt Suhl
Stadt Weimar	5	857	857	13	8 930	8 746
Stadt Eisenach	.	.	.	5	3 221	3 221
Eichsfeld	4	746	717	31	24 664	24 376
Nordhausen	4	791	782	7	2 449	2 449
Wartburgkreis	.	.	.	21	15 805	15 143
Unstrut-Hainich-Kreis	4	420	420	19	15 104	14 937
Kyffhäuserkreis	4	220	220	.	.	.
Schmalkalden-Meiningen	.	.	.	22	11 554	11 313
Gotha	11	2 064	2 064	27	37 978	32 366
Sömmerda	.	.	.	23	23 668	23 595
Hildburghausen	.	.	.	13	11 520	11 499
Ilm-Kreis	.	.	.	12	6 552	6 467
Weimarer Land	.	.	.	18	8 534	8 394
Sonneberg	.	.	.	7	2 815	2 808
Saalfeld-Rudolstadt	7	1 039	1 039	29	38 525	38 014
Saale-Holzland-Kreis	.	.	.	9	18 763	17 228
Saale-Orla-Kreis	8	3 803	3 803	24	13 264	12 511
Greiz	7	523	523	18	9 017	9 004
Altenburger Land	7	2 040	2 040	15	39 592	37 720
Thüringen	135	41 930	41 610	384	346 470	331 188

Noch: 1. Steuerpflichtige und deren steuerbarer Umsatz 2011 nach wirtschaftlicher und regionaler Gliederung

Kreisfreie Stadt Landkreis Land	78			78.1		
	Vermittlung und Überlassung von Arbeitskräften			Vermittlung von Arbeitskräften		
	Steuer- pflichtige	steuerbarer Umsatz		Steuer- pflichtige	steuerbarer Umsatz	
		insgesamt	darunter für Lieferungen und Leistungen		insgesamt	darunter für Lieferungen und Leistungen
Anzahl	1000 EUR		Anzahl	1000 EUR		
Stadt Erfurt	43	98 947	98 865	22	15 726	15 644
Stadt Gera	19	30 559	30 559	.	.	.
Stadt Jena	19	20 803	20 803	.	.	.
Stadt Suhl
Stadt Weimar	8	3 321	3 321	.	.	.
Stadt Eisenach	5	1 271	1 271	5	1 271	1 271
Eichsfeld
Nordhausen	4	515	515	4	515	515
Wartburgkreis	.	.	.	3	206	206
Unstrut-Hainich-Kreis	6	4 671	4 671	.	.	.
Kyffhäuserkreis	6	2 037	2 037	.	.	.
Schmalkalden-Meiningen	13	10 885	10 885	5	144	144
Gotha	15	8 936	8 936	12	6 088	6 088
Sömmerda	5	1 610	1 610	.	.	.
Hildburghausen	8	1 807	1 806	4	938	938
Ilm-Kreis	13	14 554	14 552	10	10 200	10 198
Weimarer Land	5	2 797	2 797	.	.	.
Sonneberg
Saalfeld-Rudolstadt	8	3 035	3 035	5	1 959	1 959
Saale-Holzland-Kreis
Saale-Orla-Kreis
Greiz	4	451	451	.	.	.
Altenburger Land	8	2 963	2 934	5	2 624	2 624
Thüringen	219	252 346	252 232	131	59 721	59 637

Noch: 1. Steuerpflichtige und deren steuerbarer Umsatz 2011 nach wirtschaftlicher und regionaler Gliederung

Kreisfreie Stadt Landkreis Land	78.2			79		
	Befristete Überlassung von Arbeitskräften			Reisebüros, Reiseveranstalter und Erbringung sonstiger Reservierungsdienstleistungen		
	Steuerpflichtige	steuerbarer Umsatz		Steuerpflichtige	steuerbarer Umsatz	
		insgesamt	darunter für Lieferungen und Leistungen		insgesamt	darunter für Lieferungen und Leistungen
Anzahl	1000 EUR		Anzahl	1000 EUR		
Stadt Erfurt	17	77 606	77 606	40	11 748	11 748
Stadt Gera	8	28 921	28 921	17	2 458	2 458
Stadt Jena	5	14 974	14 974	16	1 932	1 932
Stadt Suhl
Stadt Weimar	.	.	.	12	1 611	1 611
Stadt Eisenach	-	-	-	8	1 007	1 007
Eichsfeld	.	.	.	10	1 358	1 333
Nordhausen	-	-	-	5	1 884	1 884
Wartburgkreis	.	.	.	16	2 752	2 707
Unstrut-Hainich-Kreis	.	.	.	10	1 073	1 073
Kyffhäuserkreis
Schmalkalden-Meiningen	4	9 248	9 248	18	2 163	2 142
Gotha	.	.	.	15	1 657	1 657
Sömmerda	.	.	.	11	2 434	2 432
Hildburghausen	.	.	.	9	2 274	1 980
Ilm-Kreis	.	.	.	19	3 882	3 873
Weimarer Land	.	.	.	12	1 840	1 840
Sonneberg	.	.	.	10	3 445	3 444
Saalfeld-Rudolstadt	3	1 076	1 076	17	2 026	2 026
Saale-Holzland-Kreis	.	.	.	13	1 522	1 520
Saale-Orla-Kreis	3	1 329	1 329	13	1 502	1 495
Greiz	.	.	.	10	1 437	1 437
Altenburger Land	3	339	310	.	.	.
Thüringen	67	168 710	168 680	311	52 998	52 592

Noch: 1. Steuerpflichtige und deren steuerbarer Umsatz 2011 nach wirtschaftlicher und regionaler Gliederung

Kreisfreie Stadt Landkreis Land	79.1			80		
	Reisebüros und Reiseveranstalter			Wach- und Sicherheitsdienste sowie Detekteien		
	Steuerpflichtige	steuerbarer Umsatz		Steuerpflichtige	steuerbarer Umsatz	
		insgesamt	darunter für Lieferungen und Leistungen		insgesamt	darunter für Lieferungen und Leistungen
Anzahl	1000 EUR		Anzahl	1000 EUR		
Stadt Erfurt
Stadt Gera	17	2 458	2 458	12	3 775	3 775
Stadt Jena	16	1 932	1 932	11	8 766	8 764
Stadt Suhl	.	.	.	3	1 211	1 211
Stadt Weimar
Stadt Eisenach	8	1 007	1 007	.	.	.
Eichsfeld	10	1 358	1 333	8	5 646	5 646
Nordhausen	5	1 884	1 884	3	2 395	2 395
Wartburgkreis
Unstrut-Hainich-Kreis	10	1 073	1 073	5	726	726
Kyffhäuserkreis	10	882	882	.	.	.
Schmalkalden-Meiningen	.	.	.	7	6 685	6 685
Gotha	15	1 657	1 657	5	1 823	1 823
Sömmerda	11	2 434	2 432	7	1 788	1 788
Hildburghausen	9	2 274	1 980	-	-	-
Ilm-Kreis	.	.	.	10	2 140	2 140
Weimarer Land	12	1 840	1 840	9	6 973	6 969
Sonneberg
Saalfeld-Rudolstadt	17	2 026	2 026	10	7 092	7 062
Saale-Holzland-Kreis	.	.	.	6	1 775	1 775
Saale-Orla-Kreis	13	1 502	1 495	4	1 516	1 516
Greiz	10	1 437	1 437	8	2 431	2 431
Altenburger Land
Thüringen	300	49 054	48 672	137	92 910	92 874

Noch: 1. Steuerpflichtige und deren steuerbarer Umsatz 2011 nach wirtschaftlicher und regionaler Gliederung

Kreisfreie Stadt Landkreis Land	81			81.1		
	Gebäudebetreuung; Garten- und Landschaftsbau			Hausmeisterdienste		
	Steuer- pflichtige	steuerbarer Umsatz		Steuer- pflichtige	steuerbarer Umsatz	
		insgesamt	darunter für Lieferungen und Leistungen		insgesamt	darunter für Lieferungen und Leistungen
Anzahl	1000 EUR		Anzahl	1000 EUR		
Stadt Erfurt	135	38 941	38 875	54	4 388	4 388
Stadt Gera	58	13 929	13 850	26	1 917	1 915
Stadt Jena	52	19 605	19 564	16	957	957
Stadt Suhl	26	5 606	5 605	9	842	841
Stadt Weimar	37	16 390	16 375	11	1 107	1 107
Stadt Eisenach	33	8 961	8 961	13	1 881	1 881
Eichsfeld	62	11 349	11 290	22	1 225	1 225
Nordhausen	63	11 187	11 187	25	1 014	1 014
Wartburgkreis	73	14 132	14 053	30	2 019	2 019
Unstrut-Hainich-Kreis	58	12 015	11 867	20	1 643	1 643
Kyffhäuserkreis	47	10 205	10 204	16	2 590	2 590
Schmalkalden-Meiningen	71	17 750	17 655	33	1 886	1 886
Gotha	82	18 987	18 980	27	4 403	4 403
Sömmerda	49	10 110	10 110	18	641	641
Hildburghausen	34	16 761	16 761	13	485	485
Ilm-Kreis	59	9 841	9 833	21	1 213	1 213
Weimarer Land	73	16 097	16 088	25	1 929	1 928
Sonneberg	32	5 343	5 342	9	738	738
Saalfeld-Rudolstadt	68	23 623	21 741	28	1 355	1 355
Saale-Holzland-Kreis	68	30 062	29 996	27	2 457	2 457
Saale-Orla-Kreis	62	12 821	12 592	25	880	880
Greiz	76	10 947	10 847	23	958	958
Altenburger Land	56	9 465	9 463	20	1 399	1 399
Thüringen	1 374	344 129	341 241	511	37 928	37 924

Noch: 1. Steuerpflichtige und deren steuerbarer Umsatz 2011 nach wirtschaftlicher und regionaler Gliederung

Kreisfreie Stadt Landkreis Land	81.2 Reinigung von Gebäuden, Straßen und Verkehrsmitteln			81.3 Garten- und Landschaftsbau sowie Erbringung von sonstigen gärtnerischen Dienstleistungen		
	Steuer- pflichtige	steuerbarer Umsatz		Steuer- pflichtige	steuerbarer Umsatz	
		insgesamt	darunter für Lieferungen und Leistungen		insgesamt	darunter für Lieferungen und Leistungen
	Anzahl	1000 EUR		Anzahl	1000 EUR	
Stadt Erfurt	54	21 092	21 092	27	13 460	13 394
Stadt Gera	21	4 879	4 879	11	7 133	7 056
Stadt Jena	25	14 464	14 464	11	4 184	4 143
Stadt Suhl	12	3 548	3 548	5	1 216	1 216
Stadt Weimar	18	12 287	12 272	8	2 997	2 997
Stadt Eisenach	14	6 165	6 165	6	915	915
Eichsfeld	16	3 623	3 623	24	6 501	6 442
Nordhausen	28	8 107	8 107	10	2 066	2 066
Wartburgkreis	21	6 364	6 364	22	5 749	5 670
Unstrut-Hainich-Kreis	18	5 274	5 274	20	5 099	4 951
Kyffhäuserkreis	20	3 773	3 773	11	3 841	3 840
Schmalkalden-Meiningen	24	14 294	14 199	14	1 570	1 570
Gotha	24	6 549	6 548	31	8 035	8 029
Sömmerda	16	4 828	4 828	15	4 641	4 641
Hildburghausen	10	3 004	3 004	11	13 272	13 272
Ilm-Kreis	21	6 787	6 787	17	1 840	1 832
Weimarer Land	25	7 578	7 578	23	6 590	6 582
Sonneberg	13	2 676	2 675	10	1 928	1 928
Saalfeld-Rudolstadt	26	17 585	15 711	14	4 683	4 675
Saale-Holzland-Kreis	16	4 287	4 287	25	23 318	23 252
Saale-Orla-Kreis	25	9 969	9 750	12	1 973	1 963
Greiz	23	4 020	4 020	30	5 969	5 869
Altenburger Land	25	5 206	5 206	11	2 860	2 858
Thüringen	495	176 361	174 156	368	129 839	129 161

Noch: 1. Steuerpflichtige und deren steuerbarer Umsatz 2011 nach wirtschaftlicher und regionaler Gliederung

Kreisfreie Stadt Landkreis Land	82 Erbringung von wirtschaftlichen Dienstleistungen für Unternehmen und Privatpersonen a. n. g.			82.1 Sekretariats- und Schreibdienste, Copy-Shops		
	Steuer- pflichtige	steuerbarer Umsatz		Steuer- pflichtige	steuerbarer Umsatz	
		insgesamt	darunter für Lieferungen und Leistungen		insgesamt	darunter für Lieferungen und Leistungen
	Anzahl	1000 EUR		Anzahl	1000 EUR	
Stadt Erfurt	147	36 595	36 461	18	1 330	1 328
Stadt Gera	68	10 165	10 152	.	.	.
Stadt Jena	54	23 568	23 401	8	633	602
Stadt Suhl	37	4 558	4 558	.	.	.
Stadt Weimar	.	.	.	7	645	609
Stadt Eisenach
Eichsfeld	.	.	.	5	289	289
Nordhausen	22	5 393	5 385	3	177	177
Wartburgkreis	34	3 323	3 322	.	.	.
Unstrut-Hainich-Kreis	30	2 913	2 905	4	128	128
Kyffhäuserkreis	16	3 403	3 403	.	.	.
Schmalkalden-Meiningen	88	12 760	12 755	.	.	.
Gotha	66	43 988	43 958	.	.	.
Sömmerda	28	11 199	11 117	.	.	.
Hildburghausen	28	6 634	6 618	.	.	.
Ilm-Kreis	71	28 441	28 361	7	283	283
Weimarer Land	43	6 966	6 960	11	854	854
Sonneberg	21	4 715	4 714	.	.	.
Saalfeld-Rudolstadt	42	30 393	30 103	.	.	.
Saale-Holzland-Kreis	.	.	.	6	180	180
Saale-Orla-Kreis
Greiz	65	11 936	11 884	11	450	450
Altenburger Land	31	4 902	4 888	.	.	.
Thüringen	1 047	643 634	585 263	134	32 439	32 272

Noch: 1. Steuerpflichtige und deren steuerbarer Umsatz 2011 nach wirtschaftlicher und regionaler Gliederung

Kreisfreie Stadt Landkreis Land	82.3 Messe-, Ausstellungs- und Kongressveranstalter			82.9 Erbringung sonstiger wirtschaftlicher Dienstleistungen für Unternehmen und Privatpersonen		
	Steuer- pflichtige	steuerbarer Umsatz		Steuer- pflichtige	steuerbarer Umsatz	
		insgesamt	darunter für Lieferungen und Leistungen		insgesamt	darunter für Lieferungen und Leistungen
	Anzahl	1000 EUR		Anzahl	1000 EUR	
Stadt Erfurt	24	14 936	14 936	101	19 142	19 010
Stadt Gera	8	579	579	55	9 283	9 270
Stadt Jena	4	280	280	42	22 654	22 518
Stadt Suhl	.	.	.	29	4 186	4 186
Stadt Weimar	3	76	75	.	.	.
Stadt Eisenach	-	-	-	.	.	.
Eichsfeld	3	203	203	.	.	.
Nordhausen	3	898	898	16	4 318	4 310
Wartburgkreis	.	.	.	19	2 526	2 525
Unstrut-Hainich-Kreis	6	561	561	20	2 224	2 216
Kyffhäuserkreis	3	153	153	9	2 040	2 040
Schmalkalden-Meiningen	.	.	.	74	8 411	8 406
Gotha	.	.	.	50	23 459	23 429
Sömmerda	.	.	.	21	10 135	10 069
Hildburghausen	.	.	.	23	6 417	6 401
Ilm-Kreis	13	1 417	1 417	51	26 741	26 661
Weimarer Land	.	.	.	28	4 194	4 193
Sonneberg
Saalfeld-Rudolstadt	.	.	.	33	29 385	29 095
Saale-Holzland-Kreis
Saale-Orla-Kreis	-	-	-	.	.	.
Greiz	4	431	431	50	11 055	11 003
Altenburger Land	.	.	.	26	3 213	3 204
Thüringen	118	27 705	27 699	786	580 011	521 813

Noch: 1. Steuerpflichtige und deren steuerbarer Umsatz 2011 nach wirtschaftlicher und regionaler Gliederung

Kreisfreie Stadt Landkreis Land	P			85.5		
	Erziehung und Unterricht			Sonstiger Unterricht		
	Steuer- pflichtige	steuerbarer Umsatz		Steuer- pflichtige	steuerbarer Umsatz	
		insgesamt	darunter für Lieferungen und Leistungen		insgesamt	darunter für Lieferungen und Leistungen
Anzahl	1000 EUR		Anzahl	1000 EUR		
Stadt Erfurt	.	.	.	96	18 842	18 783
Stadt Gera	33	11 813	11 756	.	.	.
Stadt Jena	57	14 109	13 183	48	5 964	5 901
Stadt Suhl	22	2 607	2 605	18	1 978	1 978
Stadt Weimar	33	3 037	3 028	30	2 931	2 922
Stadt Eisenach	21	2 532	2 532	21	2 532	2 532
Eichsfeld	35	2 177	2 177	.	.	.
Nordhausen	25	6 623	6 611	.	.	.
Wartburgkreis	44	2 957	2 911	40	2 544	2 498
Unstrut-Hainich-Kreis	33	4 520	4 520	30	4 398	4 398
Kyffhäuserkreis	22	1 254	1 254	.	.	.
Schmalkalden-Meiningen	48	3 189	3 173	.	.	.
Gotha	38	5 108	5 087	34	4 372	4 351
Sömmerda	23	1 177	1 177	20	1 065	1 065
Hildburghausen	21	1 642	1 642	.	.	.
Ilm-Kreis	48	8 216	7 852	41	2 302	2 302
Weimarer Land	29	2 179	2 179	.	.	.
Sonneberg
Saalfeld-Rudolstadt	38	1 737	1 723	.	.	.
Saale-Holzland-Kreis	29	3 211	3 211	.	.	.
Saale-Orla-Kreis	34	1 980	1 977	.	.	.
Greiz	34	2 248	2 248	31	2 061	2 061
Altenburger Land	29	1 683	1 682	26	1 543	1 542
Thüringen	834	132 295	130 764	756	88 660	88 368

Noch: 1. Steuerpflichtige und deren steuerbarer Umsatz 2011 nach wirtschaftlicher und regionaler Gliederung

Kreisfreie Stadt Landkreis Land	Q			86		
	Gesundheits- und Sozialwesen			Gesundheitswesen		
	Steuer- pflichtige	steuerbarer Umsatz		Steuer- pflichtige	steuerbarer Umsatz	
		insgesamt	darunter für Lieferungen und Leistungen		insgesamt	darunter für Lieferungen und Leistungen
Anzahl	1000 EUR		Anzahl	1000 EUR		
Stadt Erfurt	114	168 971	168 967	.	.	.
Stadt Gera	41	26 815	26 778	.	.	.
Stadt Jena
Stadt Suhl	17	27 085	26 111	.	.	.
Stadt Weimar	41	12 457	12 369	28	10 809	10 745
Stadt Eisenach	25	43 752	43 056	.	.	.
Eichsfeld	44	49 662	49 560	.	.	.
Nordhausen	26	39 064	38 978	16	8 522	8 450
Wartburgkreis	32	7 097	7 097	20	6 245	6 245
Unstrut-Hainich-Kreis	43	31 253	31 237	24	12 570	12 570
Kyffhäuserkreis	.	.	.	12	1 159	1 159
Schmalkalden-Meiningen	.	.	.	20	31 049	31 014
Gotha	42	38 973	38 973	24	11 026	11 026
Sömmerda	13	8 057	8 057	.	.	.
Hildburghausen	15	29 623	29 623	.	.	.
Ilm-Kreis	35	72 089	72 084	22	57 809	57 809
Weimarer Land	30	15 170	15 169	22	3 068	3 067
Sonneberg	18	11 226	11 226	.	.	.
Saalfeld-Rudolstadt	39	11 064	11 029	28	7 767	7 750
Saale-Holzland-Kreis	38	55 341	55 313	.	.	.
Saale-Orla-Kreis	22	83 822	83 814	.	.	.
Greiz	36	14 358	14 354	20	7 817	7 813
Altenburger Land	39	22 966	22 963	21	14 239	14 239
Thüringen	841	1 145 999	1 140 547	573	642 251	637 625

Noch: 1. Steuerpflichtige und deren steuerbarer Umsatz 2011 nach wirtschaftlicher und regionaler Gliederung

Kreisfreie Stadt Landkreis Land	86.2 Arzt- und Zahnarztpraxen			88 Sozialwesen (ohne Heime)		
	Steuer- pflichtige	steuerbarer Umsatz		steuerbarer Umsatz		
		insgesamt	darunter für Lieferungen und Leistungen	Steuer- pflichtige	insgesamt	darunter für Lieferungen und Leistungen
	Anzahl	1000 EUR		Anzahl	1000 EUR	
Stadt Erfurt	50	14 990	14 987	.	.	.
Stadt Gera	19	10 351	10 351	.	.	.
Stadt Jena	32	7 423	7 423	17	11 488	11 435
Stadt Suhl	6	1 009	1 009	.	.	.
Stadt Weimar	11	3 230	3 230	13	1 649	1 624
Stadt Eisenach	12	6 659	6 659	.	.	.
Eichsfeld	9	2 742	2 742	15	1 369	1 329
Nordhausen	7	2 284	2 284	.	.	.
Wartburgkreis	8	1 657	1 657	.	.	.
Unstrut-Hainich-Kreis	12	2 107	2 107	.	.	.
Kyffhäuserkreis	5	584	584	.	.	.
Schmalkalden-Meiningen
Gotha	13	3 460	3 460	.	.	.
Sömmerda	7	3 482	3 482	.	.	.
Hildburghausen
Ilm-Kreis
Weimarer Land	10	1 899	1 899	8	12 102	12 102
Sonneberg	10	4 821	4 821	.	.	.
Saalfeld-Rudolstadt	20	4 869	4 869	11	3 297	3 279
Saale-Holzland-Kreis	9	1 235	1 235	7	588	588
Saale-Orla-Kreis	4	1 954	1 954	8	76 932	76 924
Greiz
Altenburger Land
Thüringen	294	88 151	88 144	240	398 350	397 541

Noch: 1. Steuerpflichtige und deren steuerbarer Umsatz 2011 nach wirtschaftlicher und regionaler Gliederung

Kreisfreie Stadt Landkreis Land	R Kunst, Unterhaltung, und Erholung			90 Kreative, künstlerische und unterhaltende Tätigkeiten		
	Steuer- pflichtige	steuerbarer Umsatz		Steuer- pflichtige	steuerbarer Umsatz	
		insgesamt	darunter für Lieferungen und Leistungen		insgesamt	darunter für Lieferungen und Leistungen
	Anzahl	1000 EUR		Anzahl	1000 EUR	
Stadt Erfurt	250	69 369	69 066	122	29 399	29 311
Stadt Gera	68	14 958	14 941	24	3 372	3 372
Stadt Jena	82	21 863	21 771	42	3 246	3 192
Stadt Suhl	35	6 414	6 337	12	1 254	1 196
Stadt Weimar	109	18 030	17 897	.	.	.
Stadt Eisenach	35	4 934	4 911	.	.	.
Eichsfeld	38	4 273	4 273	10	1 370	1 370
Nordhausen	37	5 813	5 796	12	2 405	2 405
Wartburgkreis	61	11 354	11 351	21	1 563	1 563
Unstrut-Hainich-Kreis	47	12 663	12 646	13	1 989	1 989
Kyffhäuserkreis	34	7 497	7 494	.	.	.
Schmalkalden-Meiningen	103	17 479	17 352	.	.	.
Gotha	93	21 643	21 477	36	2 526	2 513
Sömmerda	38	4 550	4 495	15	2 428	2 376
Hildburghausen	42	4 774	4 766	12	537	537
Ilm-Kreis	69	8 097	8 096	.	.	.
Weimarer Land	64	15 866	15 821	34	7 042	7 024
Sonneberg	43	3 262	3 262	16	858	858
Saalfeld-Rudolstadt	51	8 764	8 729	.	.	.
Saale-Holzland-Kreis	39	3 874	3 874	19	1 722	1 722
Saale-Orla-Kreis	53	17 469	17 427	.	.	.
Greiz	69	11 553	11 452	12	565	559
Altenburger Land	52	10 824	10 812	15	683	683
Thüringen	1 512	305 323	304 048	602	76 048	75 643

Noch: 1. Steuerpflichtige und deren steuerbarer Umsatz 2011 nach wirtschaftlicher und regionaler Gliederung

Kreisfreie Stadt Landkreis Land	92			93		
	Spiel-, Wett- und Lotteriewesen			Erbringung von Dienstleistungen des Sports, der Unterhaltung und der Erholung		
	Steuer- pflichtige	steuerbarer Umsatz		Steuer- pflichtige	steuerbarer Umsatz	
		insgesamt	darunter für Lieferungen und Leistungen		insgesamt	darunter für Lieferungen und Leistungen
Anzahl	1000 EUR		Anzahl	1000 EUR		
Stadt Erfurt	.	.	.	112	30 060	29 993
Stadt Gera	8	2 483	2 483	36	9 103	9 086
Stadt Jena	4	1 289	1 289	36	17 329	17 291
Stadt Suhl	-	-	-	23	5 161	5 141
Stadt Weimar	.	.	.	31	8 605	8 579
Stadt Eisenach	3	651	651	20	3 155	3 151
Eichsfeld	.	.	.	24	2 272	2 272
Nordhausen	6	655	638	19	2 753	2 753
Wartburgkreis	7	1 342	1 342	33	8 449	8 446
Unstrut-Hainich-Kreis	.	.	.	29	4 457	4 441
Kyffhäuserkreis	4	1 949	1 948	18	3 901	3 900
Schmalkalden-Meiningen	5	3 174	3 174	61	12 510	12 383
Gotha	.	.	.	49	17 237	17 085
Sömmerda	3	159	159	20	1 963	1 961
Hildburghausen	5	2 298	2 298	25	1 937	1 930
Ilm-Kreis	13	3 465	3 465	23	2 629	2 628
Weimarer Land	.	.	.	26	8 121	8 094
Sonneberg	.	.	.	21	1 974	1 974
Saalfeld-Rudolstadt	.	.	.	30	5 052	5 026
Saale-Holzland-Kreis	.	.	.	16	1 797	1 797
Saale-Orla-Kreis	7	13 907	13 872	38	3 247	3 245
Greiz	15	2 849	2 849	42	8 139	8 044
Altenburger Land	6	2 181	2 181	31	7 960	7 949
Thüringen	127	50 446	50 330	763	167 810	167 169

Noch: 1. Steuerpflichtige und deren steuerbarer Umsatz 2011 nach wirtschaftlicher und regionaler Gliederung

Kreisfreie Stadt Landkreis Land	93.1			93.2		
	Erbringung von Dienstleistungen des Sports			Erbringung von sonstigen Dienstleistungen der Unterhaltung und der Erholung		
	Steuer- pflichtige	steuerbarer Umsatz		Steuer- pflichtige	steuerbarer Umsatz	
		insgesamt	darunter für Lieferungen und Leistungen		insgesamt	darunter für Lieferungen und Leistungen
Anzahl	1000 EUR		Anzahl	1000 EUR		
Stadt Erfurt	50	18 656	18 602	62	11 405	11 392
Stadt Gera	19	4 313	4 296	17	4 789	4 789
Stadt Jena	17	10 300	10 273	19	7 029	7 018
Stadt Suhl	14	2 463	2 455	9	2 699	2 687
Stadt Weimar	12	3 103	3 102	19	5 503	5 478
Stadt Eisenach	8	1 872	1 871	12	1 283	1 280
Eichsfeld	12	1 451	1 451	12	821	821
Nordhausen	15	2 038	2 038	4	716	716
Wartburgkreis	16	3 840	3 840	17	4 609	4 606
Unstrut-Hainich-Kreis	12	2 087	2 075	17	2 371	2 366
Kyffhäuserkreis	10	2 813	2 813	8	1 088	1 087
Schmalkalden-Meiningen	35	8 369	8 287	26	4 141	4 096
Gotha	22	9 129	9 125	27	8 107	7 959
Sömmerda	5	517	517	15	1 447	1 445
Hildburghausen	14	1 304	1 302	11	633	628
Ilm-Kreis	15	2 281	2 280	8	349	349
Weimarer Land	11	6 248	6 247	15	1 872	1 846
Sonneberg	11	1 049	1 049	10	925	925
Saalfeld-Rudolstadt	18	3 418	3 406	12	1 634	1 620
Saale-Holzland-Kreis	7	1 129	1 129	9	668	668
Saale-Orla-Kreis	20	1 889	1 889	18	1 358	1 356
Greiz	14	2 054	2 053	28	6 084	5 991
Altenburger Land	15	3 433	3 433	16	4 526	4 515
Thüringen	372	93 755	93 532	391	74 055	73 637

Noch: 1. Steuerpflichtige und deren steuerbarer Umsatz 2011 nach wirtschaftlicher und regionaler Gliederung

Kreisfreie Stadt Landkreis Land	S			94		
	Erbringung von sonstigen Dienstleistungen			Interessenvertretungen sowie kirchliche und sonstige religiöse Vereinigungen (ohne Sozialwesen und Sport)		
	Steuerpflichtige	steuerbarer Umsatz		Steuerpflichtige	steuerbarer Umsatz	
		insgesamt	darunter für Lieferungen und Leistungen		insgesamt	darunter für Lieferungen und Leistungen
Anzahl	1000 EUR		Anzahl	1000 EUR		
Stadt Erfurt	744	165 585	165 188	57	28 036	27 959
Stadt Gera	423	76 187	75 139	.	.	.
Stadt Jena	301	100 184	99 483	29	36 793	36 134
Stadt Suhl	178	16 097	16 070	7	374	374
Stadt Weimar	235	55 833	55 293	20	32 286	32 137
Stadt Eisenach	173	38 204	38 109	9	2 423	2 423
Eichsfeld	317	62 769	62 351	7	540	527
Nordhausen	298	46 052	45 791	7	2 208	2 208
Wartburgkreis	419	51 917	51 359	26	1 719	1 704
Unstrut-Hainich-Kreis	356	111 445	108 187	18	6 697	6 633
Kyffhäuserkreis	250	41 164	41 099	6	2 427	2 427
Schmalkalden-Meiningen	554	72 898	72 079	22	3 077	3 074
Gotha	439	49 272	49 034	12	1 056	1 056
Sömmerda	224	27 415	27 161	3	337	337
Hildburghausen	229	28 268	27 555	.	.	.
Ilm-Kreis	418	66 236	65 302	15	2 561	2 552
Weimarer Land	304	35 260	35 151	12	1 505	1 505
Sonneberg	281	34 693	34 281	8	855	855
Saalfeld-Rudolstadt	483	100 218	99 413	12	14 486	14 407
Saale-Holzland-Kreis	319	48 502	48 352	8	5 336	5 336
Saale-Orla-Kreis	439	64 739	64 299	13	2 521	2 519
Greiz	479	52 544	52 086	12	2 855	2 849
Altenburger Land	329	43 070	42 837	8	1 101	1 101
Thüringen	8 192	1 388 556	1 375 621	327	153 267	152 192

Noch: 1. Steuerpflichtige und deren steuerbarer Umsatz 2011 nach wirtschaftlicher und regionaler Gliederung

Kreisfreie Stadt Landkreis Land	94.9 Kirchliche Vereinigungen; politische Parteien sowie sonstige Interessenvertretungen und Vereinigungen a. n. g.			95 Reparatur von Datenverarbeitungsgeräten und Gebrauchsgütern		
	Steuer- pflichtige	steuerbarer Umsatz		Steuer- pflichtige	steuerbarer Umsatz	
		insgesamt	darunter für Lieferungen und Leistungen		insgesamt	darunter für Lieferungen und Leistungen
	Anzahl	1000 EUR		Anzahl	1000 EUR	
Stadt Erfurt	48	26 956	26 879	31	7 093	7 030
Stadt Gera
Stadt Jena	.	.	.	12	1 893	1 887
Stadt Suhl	7	374	374	5	1 008	1 006
Stadt Weimar	20	32 286	32 137	11	810	787
Stadt Eisenach	9	2 423	2 423	4	955	955
Eichsfeld	7	540	527	6	1 073	1 073
Nordhausen	7	2 208	2 208	9	1 197	1 197
Wartburgkreis	26	1 719	1 704	10	1 324	1 324
Unstrut-Hainich-Kreis	18	6 697	6 633	6	418	418
Kyffhäuserkreis	6	2 427	2 427	6	1 203	1 203
Schmalkalden-Meiningen	.	.	.	13	2 230	2 179
Gotha	.	.	.	13	2 469	2 415
Sömmerda	3	337	337	13	1 615	1 533
Hildburghausen
Ilm-Kreis	.	.	.	8	2 362	2 080
Weimarer Land	.	.	.	8	1 842	1 790
Sonneberg	8	855	855	7	1 021	1 021
Saalfeld-Rudolstadt	.	.	.	11	6 645	6 630
Saale-Holzland-Kreis	8	5 336	5 336	13	2 410	2 355
Saale-Orla-Kreis	.	.	.	8	735	726
Greiz	12	2 855	2 849	20	2 153	2 148
Altenburger Land	8	1 101	1 101	11	937	936
Thüringen	311	150 899	149 825	250	46 723	46 014

Noch: 1. Steuerpflichtige und deren steuerbarer Umsatz 2011 nach wirtschaftlicher und regionaler Gliederung

Kreisfreie Stadt Landkreis Land	95.1 Reparatur von Datenverarbeitungs- und Telekommunikationsgeräten			95.2 Reparatur von Gebrauchsgütern		
	Steuer- pflichtige	steuerbarer Umsatz		Steuer- pflichtige	steuerbarer Umsatz	
		insgesamt	darunter für Lieferungen und Leistungen		insgesamt	darunter für Lieferungen und Leistungen
	Anzahl	1000 EUR		Anzahl	1000 EUR	
Stadt Erfurt	4	1 527	1 526	27	5 565	5 504
Stadt Gera	.	.	.	12	2 488	2 486
Stadt Jena
Stadt Suhl	-	-	-	5	1 008	1 006
Stadt Weimar	3	314	312	8	495	474
Stadt Eisenach	-	-	-	4	955	955
Eichsfeld
Nordhausen	-	-	-	9	1 197	1 197
Wartburgkreis	-	-	-	10	1 324	1 324
Unstrut-Hainich-Kreis	-	-	-	6	418	418
Kyffhäuserkreis
Schmalkalden-Meiningen
Gotha	-	-	-	13	2 469	2 415
Sömmerda	-	-	-	13	1 615	1 533
Hildburghausen	-	-	-	.	.	.
Ilm-Kreis	-	-	-	8	2 362	2 080
Weimarer Land
Sonneberg
Saalfeld-Rudolstadt	3	306	306	8	6 339	6 324
Saale-Holzland-Kreis
Saale-Orla-Kreis	-	-	-	8	735	726
Greiz	3	134	134	17	2 018	2 013
Altenburger Land
Thüringen	28	6 181	6 177	222	40 542	39 837

Noch: 1. Steuerpflichtige und deren steuerbarer Umsatz 2011 nach wirtschaftlicher und regionaler Gliederung

Kreisfreie Stadt Landkreis Land	96 Erbringung von sonstigen überwiegend persönlichen Dienstleistungen		
	Steuer- pflichtige	steuerbarer Umsatz	
		insgesamt	darunter für Lieferungen und Leistungen
	Anzahl	1000 EUR	
Stadt Erfurt	656	130 457	130 199
Stadt Gera	404	68 003	66 957
Stadt Jena	260	61 498	61 461
Stadt Suhl	166	14 715	14 690
Stadt Weimar	204	22 737	22 369
Stadt Eisenach	160	34 826	34 731
Eichsfeld	304	61 155	60 751
Nordhausen	282	42 648	42 387
Wartburgkreis	383	48 874	48 331
Unstrut-Hainich-Kreis	332	104 331	101 136
Kyffhäuserkreis	238	37 535	37 470
Schmalkalden-Meiningen	519	67 590	66 826
Gotha	414	45 747	45 563
Sömmerda	208	25 464	25 292
Hildburghausen	207	27 047	26 340
Ilm-Kreis	395	61 313	60 670
Weimarer Land	284	31 913	31 856
Sonneberg	266	32 817	32 405
Saalfeld-Rudolstadt	460	79 088	78 377
Saale-Holzland-Kreis	298	40 755	40 660
Saale-Orla-Kreis	418	61 484	61 055
Greiz	447	47 537	47 090
Altenburger Land	310	41 032	40 800
Thüringen	7 615	1 188 564	1 177 414

2. Steuerpflichtige, deren steuerbarer Umsatz und Umsatzsteuer-Vorauszahlung 2011 nach Gemeinden

AGS	Kreis Gemeinde	Steuer- pflichtige	Steuerbarer Umsatz		Umsatzsteuer vor Abzug der Vorsteuer	Abziehbare Vorsteuer	Umsatz- steuer- Voraus- zahlung
			insgesamt	dar. Lieferungen und Leistungen			
		Anzahl	1000 EUR				
	Kreisfreie Städte						
051000	Erfurt, Stadt	7 168	6 775 069	6 634 499	1 116 475	843 473	273 125
052000	Gera, Stadt	3 246	1 983 461	1 887 076	319 695	226 530	93 193
053000	Jena, Stadt	2 992	3 246 097	3 177 632	418 933	352 272	66 594
054000	Suhl, Stadt	1 416	796 610	780 326	126 392	90 633	35 758
055000	Weimar, Stadt	2 448	1 213 763	1 185 281	197 422	139 762	57 667
056000	Eisenach, Stadt	1 355	1 336 096	1 289 136	248 222	178 704	69 147
061	Landkreis Eichsfeld	3 742	2 967 145	2 842 476	448 838	339 887	108 958
061001	Arenshausen	32	12 316	12 295	1 584	1 342	242
061002	Asbach-Sickenberg	7	2 611	2 558	387	287	100
061003	Berlingerode	39	13 536	13 407	1 944	1 604	340
061004	Bernterode (bei Heilbad Heiligenstadt)	14	4 576	4 567	718	583	135
061007	Birkenfelde	12	3 239	2 774	536	360	175
061012	Bodenrode-Westhausen	41	10 879	10 850	1 749	1 236	513
061014	Bornhagen	7	1 564	1 564	218	112	106
061015	Brehme	17	3 017	3 017	416	294	122
061017	Breitenworbis	135	70 475	70 222	11 087	8 476	2 612
061018	Büttstedt	36	11 136	10 954	1 757	1 123	634
061019	Buhla	22	5 776	5 771	837	549	288
061021	Burgwalde	3	367	367	71	39	32
061022	Deuna	33	32 126	32 042	5 206	3 451	1 755
061023	Dieterode	8	1 079	1 039	200	107	92
061024	Dietzenrode/Vatterode	3	106	106	14	71	- 57
061025	Dingelstädt, Stadt	221	511 192	495 841	78 053	49 622	28 431
061026	Ecklingerode	13	2 439	2 221	355	243	112
061027	Effelder	58	8 005	7 990	1 229	860	373
061031	Ferna	22	5 738	5 730	898	771	127
061032	Freienhagen	6	2 198	2 198	351	253	98
061033	Fretterode	6	1 736	1 715	307	203	104
061034	Geisleden	43	37 636	35 796	6 530	4 659	1 871
061035	Geismar	36	82 830	77 755	12 128	12 239	- 111
061036	Gerbershausen	19	4 971	4 914	745	611	134
061037	Gernrode	46	27 238	27 148	4 719	2 907	1 812
061038	Gerterode	7	1 827	1 827	309	120	189
061039	Glasehausen	3	268	268	43	34	9
061041	Großbartloff	32	10 094	9 974	1 487	1 263	224
061043	Hausen	14	4 766	4 747	611	414	198
061044	Haynrode	9	5 225	5 225	967	615	353
061045	Heilbad Heiligenstadt, Stadt	627	515 109	487 937	78 663	59 509	19 154
061046	Helmsdorf	22	10 375	10 322	1 709	1 156	553
061047	Heuthen	33	10 610	10 544	1 435	1 237	198
061048	Hohengandern	27	22 775	22 755	3 321	2 657	664
061049	Hohes Kreuz	43	8 552	8 539	1 294	1 013	281
061052	Hundeshagen	48	14 375	13 913	1 731	1 483	248
061054	Kallmerode	22	5 085	5 075	895	660	235
061055	Kefferhausen	22	6 450	6 372	1 127	722	406
061056	Kella	15	3 352	3 293	494	377	117

Noch: 2. Steuerpflichtige, deren steuerbarer Umsatz und Umsatzsteuer-Vorauszahlung 2011 nach Gemeinden

AGS	Kreis Gemeinde	Steuer- pflichtige	Steuerbarer Umsatz		Umsatzsteuer vor Abzug der Vorsteuer	Abziehbare Vorsteuer	Umsatz- steuer- Voraus- zahlung
			insgesamt	dar. Lieferungen und Leistungen			
		Anzahl	1000 EUR				
061057	Kirchgandern	27	123 956	89 090	11 786	10 900	886
061058	Kirchworbis	50	19 909	19 392	3 594	2 493	1 101
061059	Kleinbartloff	16	4 890	4 789	800	595	204
061061	Kreuzebra	35	12 327	12 303	2 189	1 951	238
061062	Krombach	6	5 831	5 814	1 034	587	447
061063	Küllstedt	62	27 755	27 631	3 887	3 237	650
061065	Lenterode	6	3 508	3 508	527	555	- 28
061066	Lindewerra	11	6 370	6 234	773	836	- 63
061067	Lutter	14	6 192	6 019	1 091	610	482
061068	Mackenrode	12	1 033	1 033	176	104	72
061069	Marth	8	2 971	2 867	532	301	231
061074	Niederorschel	107	53 959	53 634	7 669	6 349	1 319
061075	Pfaffschwende	15	17 175	15 916	2 301	1 863	438
061076	Reinholterode	23	11 583	11 361	1 505	2 105	- 600
061077	Röhrig	6	448	448	74	34	40
061078	Rohrberg	4	624	624	118	84	34
061082	Rustenfelde	10	1 259	1 232	181	178	3
061083	Schachtebich	7	2 340	2 011	435	218	217
061084	Schönhagen	5	566	565	49	55	- 5
061086	Sickerode	5	2 045	2 044	380	209	171
061087	Silberhausen	18	5 199	5 183	901	511	390
061089	Steinbach	29	9 128	9 107	1 104	1 041	63
061091	Steinheuterode	8	6 921	6 868	678	711	- 34
061094	Tastungen	11	2 905	2 905	294	285	10
061096	Thalwenden	12	20 471	15 116	2 439	2 151	288
061097	Uder	110	95 615	94 046	15 685	11 695	3 990
061098	Volkerode	4	258	258	42	27	15
061099	Vollenborn	7	650	649	77	69	7
061101	Wachstedt	26	16 071	16 061	2 973	1 906	1 067
061102	Wahlhausen	12	3 524	3 456	576	345	232
061103	Wehnde	10	2 254	2 253	367	205	161
061105	Wiesenfeld	3	368	368	52	46	7
061107	Wingerode	55	27 439	27 402	4 339	3 468	871
061111	Wüstheuterode	28	9 936	9 660	1 600	1 142	459
061113	Schimberg	76	58 061	56 350	5 038	4 032	1 010
061114	Teistungen	102	46 988	46 350	7 248	5 528	1 720
061115	Leinefelde-Worbis, Stadt	797	760 512	736 855	121 689	94 856	26 834
061116	Am Ohmberg	96	75 197	74 582	11 932	9 616	2 316
061117	Sonnenstein	106	45 257	44 857	6 579	5 728	851
062	Landkreis Nordhausen	2 503	1 849 923	1 790 608	286 506	229 022	57 440
062002	Bleicherode, Stadt	196	153 374	145 769	23 078	17 820	5 260
062004	Buchholz	5	3 953	3 951	633	401	231
062005	Ellrich, Stadt	146	57 986	56 286	9 082	6 336	2 746
062006	Etzelsrode
062007	Friedrichsthal	6	2 728	2 725	320	296	24
062008	Görsbach	20	10 366	10 096	1 315	1 160	155
062009	Großlohra	23	7 116	7 096	1 190	784	406
062014	Hainrode/Hainleite	8	5 563	5 562	949	520	429

Noch: 2. Steuerpflichtige, deren steuerbarer Umsatz und Umsatzsteuer-Vorauszahlung 2011 nach Gemeinden

AGS	Kreis Gemeinde	Steuer- pflichtige	Steuerbarer Umsatz		Umsatzsteuer vor Abzug der Vorsteuer	Abziehbare Vorsteuer	Umsatz- steuer- Voraus- zahlung
			insgesamt	dar. Lieferungen und Leistungen			
		Anzahl	1000 EUR				
062016	Harzungen	5	3 759	3 737	399	403	- 4
062018	Herrmannsacker	13	1 653	1 652	186	166	20
062022	Ilfeld	95	24 513	23 991	3 723	2 994	730
062024	Kehmstedt	11	1 908	1 835	317	430	- 113
062025	Kleinbodungen	8	1 014	1 013	176	118	58
062026	Kleinfurra	26	6 176	6 028	1 062	620	442
062029	Kraja
062033	Lipprechterode	8	7 490	6 991	1 404	1 162	241
062036	Neustadt/Harz	46	8 186	8 178	1 308	769	538
062037	Niedergebra	11	21 548	21 095	3 163	2 898	266
062038	Niedersachswerfen	73	27 443	26 886	4 689	3 403	1 287
062039	Nohra	27	10 576	10 524	1 563	1 263	300
062041	Nordhausen, Stadt	1 330	1255 953	1211 430	197 574	157 649	39 878
062049	Sollstedt	77	34 796	34 734	5 506	3 752	1 754
062054	Urbach	26	20 950	20 905	3 633	2 788	845
062058	Wipperdorf	36	12 318	11 542	1 366	1 483	- 117
062059	Wolkramshausen	30	9 624	9 595	1 281	1 232	48
062062	Hohenstein	58	17 485	17 400	2 211	2 122	89
062063	Werther	106	52 885	51 361	8 101	7 072	1 029
062064	Heringen/Helme, Stadt	109	90 253	89 916	12 254	11 342	912
063	Landkreis Wartburgkreis	4 059	3 787 341	3 585 098	581 728	496 758	84 986
063001	Andenhausen
063002	Bad Liebenstein, Stadt	162	33 524	33 262	4 974	3 209	1 764
063003	Bad Salzungen, Stadt	553	440 921	431 566	74 402	59 819	14 583
063004	Barchfeld	121	209 124	180 411	33 143	25 466	7 676
063006	Berka v. d. Hainich	22	2 974	2 974	481	269	212
063007	Berka/Werra, Stadt	95	221 113	219 054	37 330	34 364	2 965
063008	Bischofroda	12	4 316	4 316	737	411	326
063009	Brunnhartshausen	11	1 972	1 967	343	235	109
063011	Buttlar	55	290 390	279 941	52 184	45 324	6 860
063013	Creuzburg, Stadt	64	195 983	195 170	23 188	29 005	-5 817
063014	Dankmarshausen	24	6 868	6 865	1 088	721	366
063015	Dermbach	154	91 071	89 304	13 165	10 778	2 387
063016	Diedorf/Rhön	14	10 855	10 247	2 001	1 267	734
063017	Dippach	10	1 825	1 825	343	188	155
063018	Dorndorf	52	15 064	15 017	2 098	1 561	535
063019	Ebenshausen	9	1 273	1 273	223	86	138
063023	Empfertshausen	20	29 484	29 436	6 480	3 861	2 619
063024	Ettenhausen a.d. Suhl	12	1 646	1 643	271	204	66
063026	Fischbach/Rhön	12	10 704	10 591	1 845	1 083	761
063028	Frankenroda	5	1 104	1 104	159	108	51
063029	Frauensee	25	5 053	4 993	756	470	286
063032	Geisa, Stadt	171	96 777	95 238	15 356	10 734	4 623
063033	Gerstengrund
063036	Großensee	6	1 261	1 261	223	138	85
063037	Hallungen	6	1 755	1 754	328	241	87
063039	Ifta	21	26 533	26 375	4 788	3 293	1 495
063041	Immelborn	61	93 250	85 569	14 950	11 263	3 689

Noch: 2. Steuerpflichtige, deren steuerbarer Umsatz und Umsatzsteuer-Vorauszahlung 2011 nach Gemeinden

AGS	Kreis Gemeinde	Steuer- pflichtige	Steuerbarer Umsatz		Umsatzsteuer vor Abzug der Vorsteuer	Abziehbare Vorsteuer	Umsatz- steuer- Voraus- zahlung
			insgesamt	dar. Lieferungen und Leistungen			
		Anzahl	1000 EUR				
063043	Kaltenlengsfeld	8	870	870	79	82	- 3
063044	Kaltennordheim, Stadt	80	56 328	54 798	7 623	7 667	- 44
063045	Klings	10	2 045	2 041	339	263	76
063046	Krauthausen	49	45 497	43 976	7 432	6 370	1 065
063049	Lauterbach	20	10 220	10 210	1 860	1 470	390
063051	Leimbach	66	78 114	76 970	5 865	9 884	-4 020
063052	Marksuhl	93	48 318	47 462	7 688	5 877	1 811
063053	Martinroda	4	354	354	42	13	29
063054	Merkers-Kieselbach	85	124 354	119 164	18 709	16 402	2 307
063055	Mihla	83	87 557	79 145	13 533	13 375	158
063058	Nazza	14	4 518	4 518	548	512	35
063059	Neidhartshausen
063062	Oechsen	21	2 928	2 927	396	345	51
063066	Ruhla, Stadt	187	72 370	71 960	12 539	8 938	3 601
063068	Schleid	33	13 539	9 722	2 556	1 476	1 081
063069	Schweina	112	36 389	36 344	4 941	3 465	1 476
063071	Seebach	62	51 562	50 048	7 500	6 204	1 308
063072	Stadtlengsfeld, Stadt	88	31 112	29 798	4 811	3 904	907
063073	Steinbach	35	6 085	6 077	926	660	266
063075	Tiefenort	137	38 292	37 913	6 484	4 784	1 702
063076	Treffurt, Stadt	139	90 243	83 234	11 986	11 947	36
063078	Unterebreizbach	81	31 991	31 960	5 779	3 741	2 038
063081	Urnshausen	20	4 014	3 996	693	456	236
063082	Vacha, Stadt	114	80 038	79 700	13 855	9 698	4 157
063083	Völkershausen	32	49 055	49 037	8 923	8 137	787
063084	Weilar	21	3 755	3 718	574	378	196
063086	Wiesenthal	14	5 181	5 165	546	508	38
063087	Wölferbütt	6	918	918	166	81	85
063089	Wolfsburg-Unkeroda	17	3 541	3 541	581	418	163
063092	Wutha-Farnroda	196	182 284	171 831	21 645	20 590	1 056
063093	Zella/Rhön	17	2 297	2 286	378	235	142
063094	Moorgrund	113	80 682	78 213	10 915	9 143	1 773
063097	Gerstungen	173	287 912	260 944	47 228	38 653	8 575
063098	Hörselberg-Hainich	228	459 862	394 828	63 702	56 941	6 761
064	Landkreis Unstrut-Hainich-Kreis	3 544	2 850 651	2 698 772	413 952	338 201	75 752
064001	Altengottern	18	3 656	3 656	630	267	363
064003	Bad Langensalza, Stadt	566	880 717	784 286	112 220	100 728	11 492
064004	Bad Tennstedt, Stadt	112	79 684	78 670	12 737	10 170	2 568
064005	Ballhausen	20	4 385	4 385	682	598	84
064007	Blankenburg
064008	Bothenheilingen	11	5 149	5 148	928	579	348
064009	Bruchstedt	8	1 614	1 614	186	213	- 28
064014	Dünwald	105	39 630	39 269	5 167	4 081	1 086
064017	Flarchheim	15	2 559	2 559	327	381	- 54
064018	Großengottern	63	62 763	61 283	10 428	9 253	1 175
064019	Großvargula	21	8 190	8 042	875	812	63
064021	Haussömmern	8	1 639	1 639	253	207	46
064022	Herbsleben	121	58 952	57 640	6 000	6 484	- 484

Noch: 2. Steuerpflichtige, deren steuerbarer Umsatz und Umsatzsteuer-Vorauszahlung 2011 nach Gemeinden

AGS	Kreis Gemeinde	Steuer- pflichtige	Steuerbarer Umsatz		Umsatzsteuer vor Abzug der Vorsteuer	Abziehbare Vorsteuer	Umsatz- steuer- Voraus- zahlung
			insgesamt	dar. Lieferungen und Leistungen			
		Anzahl	1000 EUR				
064023	Heroldishausen	7	1 811	1 811	197	171	34
064027	Hornsömmern	4	1 048	1 048	91	121	- 30
064029	Issersheilingen	9	2 455	2 455	331	259	72
064032	Kammerforst	21	4 462	4 462	622	469	153
064033	Kirchheilingen	29	29 949	29 902	3 718	3 330	388
064035	Kleinwelsbach
064036	Klettstedt	6	4 875	4 875	845	625	220
064037	Körner	43	22 952	22 940	3 709	2 651	1 058
064038	Kutzleben	18	8 425	8 260	907	972	- 59
064039	Langula	27	5 819	5 302	1 017	627	376
064043	Marolterode	14	7 152	6 982	919	883	36
064045	Mittelsömmern	8	1 975	1 974	217	191	26
064046	Mühlhausen/Thüringen, Stadt	1 162	999 164	964 142	158 599	117 281	41 319
064047	Mülverstedt	20	6 138	6 138	435	689	- 258
064048	Neunheilingen	16	9 446	9 403	1 002	1 518	- 515
064049	Niederdorla	39	9 420	9 419	1 438	931	507
064051	Oberdorla	80	32 406	29 698	4 535	3 277	1 258
064052	Obermehler	29	29 764	28 590	3 559	4 176	- 617
064053	Oppershausen	4	525	525	88	88	1
064055	Rodeberg	140	74 063	72 107	12 660	9 360	3 300
064057	Schlotheim, Stadt	131	143 678	139 948	21 209	18 750	2 459
064058	Schönstedt	47	28 764	28 598	4 537	3 958	579
064061	Sundhausen	11	1 912	1 912	224	174	51
064062	Tottleben	7	1 306	1 306	243	158	85
064064	Urleben	16	8 702	8 696	1 058	887	171
064065	Weberstedt	22	10 767	10 493	1 720	1 311	409
064066	Weinbergen	91	45 105	44 449	5 554	4 731	822
064071	Unstruttal	98	63 932	62 772	10 660	9 372	1 288
064072	Menteroda	66	29 751	28 778	4 674	3 542	1 132
064073	Anrode	100	48 533	46 423	7 084	5 951	1 133
064074	Südeichsfeld	204	66 870	66 628	11 592	7 909	3 683
065	Kyffhäuserkreis	2 283	1 378 895	1 338 753	207 881	173 190	34 685
065001	Abtsbessingen	12	9 759	9 736	1 725	1 851	- 126
065002	Artern/Unstrut, Stadt	163	123 418	122 562	16 809	13 610	3 190
065003	Bad Frankenhausen/Kyffh, Stadt	273	83 308	83 239	13 723	10 473	3 250
065004	Badra	20	5 471	5 470	960	629	332
065005	Bellstedt	5	427	427	32	38	- 6
065006	Bendeleben	15	10 634	10 623	1 542	1 329	212
065008	Borxleben	7	2 026	2 009	369	236	134
065011	Bretleben	8	1 140	1 137	150	128	22
065012	Clingen, Stadt	19	2 892	2 889	442	371	71
065013	Donndorf	19	8 264	8 206	1 080	955	124
065014	Ebeleben, Stadt	96	73 382	69 882	11 523	9 653	1 871
065016	Etzleben	5	714	714	134	92	41
065018	Freienbessingen
065019	Gehofen	20	3 092	3 089	455	356	99
065021	Göllingen	11	2 422	2 421	345	183	162

Noch: 2. Steuerpflichtige, deren steuerbarer Umsatz und Umsatzsteuer-Vorauszahlung 2011 nach Gemeinden

AGS	Kreis Gemeinde	Steuer- pflichtige	Steuerbarer Umsatz		Umsatzsteuer vor Abzug der Vorsteuer	Abziehbare Vorsteuer	Umsatz- steuer- Voraus- zahlung
			insgesamt	dar. Lieferungen und Leistungen			
		Anzahl	1000 EUR				
065022	Gorsleben	12	2 587	2 533	449	339	110
065023	Greußen, Stadt	142	95 658	93 474	14 601	11 610	2 992
065027	Günserode	3	674	674	61	70	- 9
065029	Hachelbich	11	816	739	109	56	53
065031	Hauteroda	11	9 257	8 218	706	800	- 94
065032	Helbedündorf	67	21 995	21 913	2 985	2 827	158
065033	Heldrungen, Stadt	82	79 024	73 031	12 483	10 229	2 253
065034	Hemleben	11	1 178	1 178	206	124	82
065035	Heygendorf	7	2 068	2 064	343	254	89
065038	Holzsußra	5	3 528	3 459	340	462	- 122
065039	Ichstedt	18	12 149	11 561	2 057	1 684	373
065042	Kalbsrieth	21	8 731	8 706	941	1 126	- 185
065046	Mönchpiffel-Nikolausrieth	8	5 215	5 174	446	408	38
065047	Nausitz
065048	Niederbösa
065051	Oberbösa	8	2 012	2 007	204	204	0
065052	Oberheldrungen	33	51 161	49 966	4 108	4 724	- 615
065054	Oldisleben	64	28 540	27 815	3 701	3 523	178
065056	Reinsdorf	23	3 352	3 351	456	337	119
065057	Ringleben	27	23 814	22 567	2 780	2 940	- 158
065058	Rockstedt	5	3 737	3 708	770	482	289
065061	Roßleben, Stadt	131	85 000	77 959	12 738	9 941	2 797
065062	Rottleben	16	2 446	2 443	300	236	64
065066	Seega	7	5 655	5 588	717	672	45
065067	Sondershausen, Stadt	693	484 492	470 832	82 097	64 000	18 097
065068	Steinthaleben
065072	Thüringenhausen	3	560	560	108	76	32
065074	Topfstedt	14	5 771	5 764	1 100	664	437
065075	Trebra	12	5 894	5 894	735	747	0
065076	Voigtstedt	20	1 472	1 471	169	128	41
065077	Wasserthaleben	10	583	583	39	55	- 16
065079	Westgreußen	5	589	589	91	79	12
065081	Wiehe, Stadt	68	35 200	34 952	6 108	5 120	988
065082	Wolferschwenda
065084	Großenehrich, Stadt	51	30 156	29 796	2 918	3 213	- 308
066	Landkreis Schmalkalden- Meiningen	5 149	3 158 679	3 005 471	500 076	379 119	119 939
066001	Altersbach	16	3 313	3 266	469	385	85
066002	Aschenhausen
066005	Belrieth	15	3 062	3 055	365	267	99
066006	Benshausen	105	27 660	27 620	4 382	2 974	1 408
066008	Bermbach	26	9 610	9 609	1 549	861	688
066012	Birx	4	269	269	40	21	19
066013	Breitungen/Werra	181	153 161	128 619	24 626	18 390	6 236
066015	Christes	17	12 769	11 874	2 118	1 518	600
066016	Dillstädt	34	8 068	8 056	859	963	- 104
066017	Einhausen	14	5 530	5 521	1 019	649	369
066018	Ellingshausen	10	2 949	2 949	454	422	33
066019	Erbenhausen	15	4 391	4 376	554	518	37

Noch: 2. Steuerpflichtige, deren steuerbarer Umsatz und Umsatzsteuer-Vorauszahlung 2011 nach Gemeinden

AGS	Kreis Gemeinde	Steuer- pflichtige	Steuerbarer Umsatz		Umsatzsteuer vor Abzug der Vorsteuer	Abziehbare Vorsteuer	Umsatz- steuer- Voraus- zahlung
			insgesamt	dar. Lieferungen und Leistungen			
		Anzahl	1000 EUR				
066022	Fambach	109	32 222	32 131	5 812	4 140	1 672
066023	Floh-Seligenthal	372	213 905	205 183	35 546	26 508	9 038
066024	Frankenheim/Rhön	19	7 066	7 039	1 329	837	492
066025	Friedelshausen	7	1 995	1 988	177	286	- 109
066028	Henneberg	13	4 903	4 903	853	584	269
066033	Hümpfershausen	12	1 021	1 021	153	144	9
066035	Kaltensundheim	48	21 115	20 775	3 135	2 760	375
066036	Kaltenwestheim	24	5 212	5 211	844	495	348
066038	Kühndorf	42	4 929	4 914	735	544	191
066039	Leutersdorf	12	1 882	1 882	296	216	80
066041	Mehmels	5	575	575	97	64	33
066042	Meiningen, Stadt	729	499 062	492 974	77 874	57 740	20 134
066043	Melpers
066044	Metzels	24	2 003	1 953	333	200	133
066045	Neubrunn	17	20 671	20 145	4 950	4 118	572
066047	Oberhof, Stadt	112	27 774	27 361	4 766	3 592	1 174
066048	Oberkatz
066049	Obermaßfeld-Grimmenthal	51	17 696	16 435	2 771	1 857	914
066051	Oberschönau, Kurort	29	15 779	15 695	2 298	1 902	396
066052	Oberweid	17	7 761	7 142	1 260	940	319
066053	Oepfershausen	13	1 230	1 227	228	135	94
066056	Rippershausen	32	61 128	59 733	11 408	7 578	3 831
066057	Ritschenhausen	12	34 970	32 035	3 033	4 302	-1 269
066058	Rohr	43	31 971	30 751	5 436	4 741	693
066059	Rosa	17	6 229	6 226	620	660	- 40
066061	Roßdorf	19	2 717	2 645	413	277	137
066062	Rotterode	49	24 113	23 949	4 291	3 205	1 086
066063	Schmalkalden, Kurort, Stadt	758	680 013	632 737	101 177	77 505	23 684
066064	Schwallungen	85	24 812	24 337	4 120	3 499	632
066065	Schwarza	64	31 304	31 263	5 758	3 392	2 366
066067	Springstille	25	32 812	25 600	6 007	3 613	2 394
066069	Steinbach-Hallenberg, Kurort, Stadt	302	204 957	189 672	34 429	26 796	7 634
066071	Stepfershausen	16	3 057	3 010	490	298	192
066073	Sülzfeld	40	22 652	22 647	3 743	4 150	- 407
066074	Brotterode-Trusetal, Stadt	273	85 157	83 779	13 479	10 070	3 408
066075	Unterkatz	8	3 050	3 050	493	372	121
066076	Untermaßfeld	41	23 640	23 550	3 951	2 889	1 062
066077	Unterschönau	28	11 867	11 793	2 037	1 382	655
066078	Unterweid	9	2 507	2 486	430	304	126
066079	Utendorf	17	4 223	4 207	769	431	337
066081	Vachdorf	32	8 899	8 885	1 122	1 059	63
066082	Viernau	102	76 453	74 541	12 561	8 488	4 042
066083	Wahns	9	1 350	1 313	171	114	56
066084	Wallbach	6	873	873	136	96	40
066085	Walldorf	92	72 367	72 006	12 453	9 511	2 942
066086	Wasungen, Stadt	122	100 154	79 266	17 845	11 460	6 384
066088	Wölfershausen	9	2 384	2 383	448	214	233
066092	Zella-Mehlis, Stadt	565	346 814	340 577	53 909	41 878	11 280

Noch: 2. Steuerpflichtige, deren steuerbarer Umsatz und Umsatzsteuer-Vorauszahlung 2011 nach Gemeinden

AGS	Kreis Gemeinde	Steuer- pflichtige	Steuerbarer Umsatz		Umsatzsteuer vor Abzug der Vorsteuer	Abziehbare Vorsteuer	Umsatz- steuer- Voraus- zahlung
			insgesamt	dar. Lieferungen und Leistungen			
		Anzahl	1000 EUR				
066093	Rhönblick	85	25 439	25 398	3 783	3 743	41
066094	Grabfeld	192	114 748	112 553	15 601	13 007	2 593
067	Landkreis Gotha	4 603	3 369 067	3 214 222	528 319	413 918	114 470
067003	Ballstädt	14	6 251	6 246	1 124	1 103	21
067004	Bienstädt	25	3 592	3 551	619	388	231
067005	Brüheim	11	3 860	3 857	514	422	92
067006	Buflieben	29	6 131	6 124	1 058	630	428
067008	Crawinkel	49	58 786	56 582	10 864	6 141	4 722
067009	Dachwig	55	26 604	23 218	4 049	3 178	855
067011	Döllstädt	39	17 711	16 947	3 263	2 045	1 211
067013	Emleben	45	104 436	100 820	19 358	15 561	3 797
067016	Eschenbergen	25	3 485	3 484	485	425	60
067019	Friedrichroda, Stadt	259	83 149	81 090	11 871	9 165	2 707
067021	Friedrichswerth	9	1 751	1 732	270	167	103
067022	Friemar	37	10 311	10 272	1 740	1 289	451
067025	Georgenthal/Thür. Wald	96	41 539	40 377	6 979	4 720	2 259
067026	Gierstädt	46	58 925	56 976	5 708	5 856	- 159
067027	Goldbach	68	21 250	21 220	3 127	3 072	151
067029	Gotha, Stadt	1 439	1 132 760	1 096 473	178 509	141 858	36 652
067032	Gräfenhain	45	10 299	10 015	1 610	1 142	468
067033	Großfahner	31	15 140	15 103	2 299	2 132	166
067035	Haina	3	251	251	41	24	17
067036	Herrenhof	35	11 962	11 952	1 677	1 426	251
067037	Hochheim	10	1 390	1 382	229	192	37
067039	Hohenkirchen	21	10 334	10 303	1 586	1 413	174
067044	Luisenthal	28	7 324	7 317	1 562	927	636
067047	Molschleben	26	10 022	10 022	969	927	42
067052	Nottleben	19	20 696	18 787	2 557	2 223	333
067053	Ohrdruf, Stadt	236	197 724	186 465	26 540	25 457	1 083
067054	Petriroda	10	2 015	2 008	378	216	162
067055	Pferdingsleben	10	2 845	2 784	527	323	204
067056	Remstädt	22	14 676	14 343	2 035	1 611	425
067059	Schwabhausen	45	66 740	55 819	11 166	9 036	2 130
067063	Sonneborn	38	187 656	141 060	33 726	21 989	11 737
067064	Tabarz/Thür. Wald	159	60 975	60 321	8 460	6 578	1 882
067065	Tambach-Dietharz/Thür. Wald, Stadt	121	54 975	54 146	6 116	6 677	- 561
067067	Tonna	92	59 974	59 741	10 470	8 272	2 201
067068	Tröchtelborn	9	1 609	1 609	282	172	110
067071	Tüttleben	23	38 792	30 294	7 313	4 475	2 838
067072	Waltershausen, Stadt	355	220 925	217 719	34 989	26 199	8 790
067074	Wangenheim	16	13 917	11 656	2 557	1 705	852
067075	Warza	36	19 313	19 311	3 022	2 248	774
067078	Westhausen	20	3 678	3 678	615	431	184
067081	Wölfis	33	15 939	15 848	2 241	1 910	331
067082	Zimmernsupra	14	2 406	2 406	569	325	244
067083	Leinatal	143	67 709	64 386	9 339	8 600	739
067084	Emsetal	105	48 020	47 722	7 769	5 743	2 026

Noch: 2. Steuerpflichtige, deren steuerbarer Umsatz und Umsatzsteuer-Vorauszahlung 2011 nach Gemeinden

AGS	Kreis Gemeinde	Steuer- pflichtige	Steuerbarer Umsatz		Umsatzsteuer vor Abzug der Vorsteuer	Abziehbare Vorsteuer	Umsatz- steuer- Voraus- zahlung
			insgesamt	dar. Lieferungen und Leistungen			
		Anzahl	1000 EUR				
067085	Günthersleben-Wechmar	104	205 904	198 722	33 832	30 440	3 392
067086	Drei Gleichen	188	96 831	96 349	16 807	10 188	6 619
067087	Nesse-Apfelstädt	208	137 444	135 727	22 176	15 731	6 446
067088	Hörsel	152	181 039	178 009	25 324	19 167	6 157
068	Landkreis Sömmerda	2 389	1 749 725	1 697 437	263 769	218 263	45 499
068001	Alperstedt	28	70 334	67 265	6 262	5 970	292
068002	Andisleben	25	17 034	16 948	1 999	1 736	263
068003	Beichlingen	12	1 980	1 974	274	266	9
068004	Bilzingsleben	14	2 702	2 686	344	309	35
068005	Büchel	6	836	836	103	61	42
068006	Buttstädt, Stadt	111	81 478	79 836	12 442	9 300	3 141
068007	Eckstedt	16	4 788	4 788	572	434	138
068008	Ellersleben	12	3 263	3 263	413	326	88
068009	Elxleben	108	217 911	216 280	38 437	33 783	4 653
068011	Eßleben-Teutleben	7	2 360	2 359	396	289	106
068012	Frömmstedt	8	11 852	11 816	1 047	1 179	- 132
068013	Gangloffsömmern	22	2 478	2 478	349	277	72
068014	Gebesee, Stadt	98	135 008	124 582	14 970	16 262	-1 292
068015	Griefstedt	8	772	772	93	94	0
068016	Großbrennbach	21	7 810	7 791	819	763	56
068017	Großmölsen	11	1 206	1 206	146	247	- 101
068018	Großmonra	32	6 539	6 539	1 156	718	438
068019	Großneuhausen	25	9 512	8 595	1 507	1 166	341
068021	Großrudstedt	95	40 822	39 477	5 632	5 412	212
068022	Günstedt	17	7 022	7 022	1 412	916	497
068023	Guthmannshausen	18	11 786	11 717	1 318	1 301	17
068024	Hardisleben	13	1 483	1 483	254	156	98
068025	Haßleben	43	8 925	8 923	1 303	893	409
068026	Henschleben	5	285	285	46	30	15
068027	Herrnschwende	11	729	729	79	90	- 11
068028	Kannawurf	21	5 744	5 665	498	524	- 26
068029	Kindelbrück, Stadt	55	58 464	55 530	9 866	7 725	2 141
068031	Kleinbrennbach	9	1 987	1 987	300	189	111
068032	Kleinmölsen	6	590	569	107	85	22
068033	Kleinneuhausen	12	2 274	2 262	268	306	- 38
068034	Kölleda, Stadt	214	284 755	265 225	40 282	35 624	4 657
068035	Mannstedt	11	1 518	1 518	259	161	98
068036	Markvippach	16	1 009	1 009	150	93	57
068037	Nöda	31	9 233	9 194	1 254	949	305
068038	Olbersleben	27	8 174	8 124	1 083	747	335
068039	Ollendorf	17	2 911	2 910	380	269	111
068041	Ostramondra	15	2 292	2 292	379	194	185
068042	Rastenbergring, Stadt	93	42 504	42 500	6 331	5 239	1 092
068043	Riethgen	11	3 963	3 947	426	478	- 52
068044	Riethnordhausen	33	6 213	6 210	989	686	303
068045	Ringleben	15	2 279	2 277	418	314	104
068046	Rudersdorf	9	1 621	1 621	274	185	89
068047	Schillingstedt	7	1 575	1 575	288	155	132

Noch: 2. Steuerpflichtige, deren steuerbarer Umsatz und Umsatzsteuer-Vorauszahlung 2011 nach Gemeinden

AGS	Kreis Gemeinde	Steuer- pflichtige	Steuerbarer Umsatz		Umsatzsteuer vor Abzug der Vorsteuer	Abziehbare Vorsteuer	Umsatz- steuer- Voraus- zahlung
			insgesamt	dar. Lieferungen und Leistungen			
		Anzahl	1000 EUR				
068048	Schloßvippach	47	26 117	26 035	4 075	3 666	410
068049	Schwerstedt	18	2 437	2 437	246	249	- 4
068051	Sömmerda, Stadt	578	388 402	380 823	61 122	45 619	15 504
068052	Spröttau	27	5 274	5 186	843	596	246
068053	Straußfurt	47	17 078	17 011	1 851	1 648	202
068055	Udestedt	32	11 755	11 744	1 801	1 463	338
068056	Vogelsberg	32	35 446	35 337	6 145	3 690	2 455
068057	Walschleben	57	65 416	65 410	15 087	10 663	4 424
068058	Weißensee, Stadt	96	81 612	80 301	12 293	9 975	2 317
068059	Werninghausen	17	4 086	4 086	606	595	10
068061	Witterda	44	17 556	16 480	3 158	2 185	973
068062	Wundersleben	26	8 527	8 521	1 620	2 010	- 391
069	Landkreis Hildburghausen	2 318	1 942 057	1 875 079	287 053	254 482	32 568
069001	Ahlstädt	4	257	257	30	45	- 15
069002	Bad Colberg-Heldburg, Stadt	87	24 889	24 655	3 631	2 655	976
069003	Beinerstadt	5	2 124	2 124	252	365	- 113
069004	Bischofrod	6	722	722	110	82	28
069005	Bockstadt	7	806	799	117	115	2
069006	Brünn/Thür.	13	5 739	5 739	1 080	853	227
069008	Dingsleben	12	4 033	3 943	694	469	224
069009	Ehrenberg	3	469	469	73	60	13
069011	Eichenberg	5	511	510	96	50	45
069012	Eisfeld, Stadt	205	172 576	168 087	23 684	20 853	2 832
069014	Gleichamberg	83	33 131	31 323	4 831	3 561	1 270
069015	Gompertshausen	12	3 034	3 029	437	611	- 174
069016	Grimmelshausen
069017	Grub	5	1 192	1 192	215	166	49
069018	Haina	29	9 926	9 716	1 735	1 273	462
069019	Hellingen	29	18 892	18 194	2 873	2 284	588
069021	Henfstädt	8	4 024	3 986	468	898	- 430
069024	Hildburghausen, Stadt	396	450 331	443 848	76 847	67 059	9 783
069025	Kloster Veßra	17	17 242	17 180	3 877	2 717	1 160
069026	Lengfeld	16	2 981	2 973	507	419	88
069028	Marisfeld	14	2 675	2 424	489	331	158
069031	Mendhausen	10	1 766	1 766	148	232	- 84
069032	Milz	30	7 390	7 239	836	895	- 59
069035	Oberstadt	13	10 238	9 838	1 722	1 282	440
069037	Reurieth	24	11 334	11 224	1 834	1 363	471
069038	Römhild, Stadt	98	45 521	45 383	7 087	5 880	1 208
069039	Sachsenbrunn	75	22 559	22 501	3 869	2 747	1 122
069041	Schlechtsart	4	634	634	85	48	37
069042	Schleusegrund	83	41 077	40 441	6 290	4 590	1 700
069043	Schleusingen, Stadt	235	220 954	217 658	34 241	28 612	5 629
069044	Schmeheim	19	3 060	3 060	405	714	- 309
069046	Schweickershausen
069047	St.Bernhard	5	334	334	55	21	34
069048	St.Kilian	157	131 755	130 448	17 588	17 442	146
069049	Straufhain	107	150 351	139 219	15 859	14 764	1 094

Noch: 2. Steuerpflichtige, deren steuerbarer Umsatz und Umsatzsteuer-Vorauszahlung 2011 nach Gemeinden

AGS	Kreis Gemeinde	Steuer- pflichtige	Steuerbarer Umsatz		Umsatzsteuer vor Abzug der Vorsteuer	Abziehbare Vorsteuer	Umsatz- steuer- Voraus- zahlung
			insgesamt	dar. Lieferungen und Leistungen			
		Anzahl	1000 EUR				
069051	Themar, Stadt	109	59 999	59 208	8 536	6 320	2 216
069052	Ummerstadt, Stadt	15	5 150	5 121	962	604	358
069053	Veilsdorf	46	35 245	34 995	4 735	4 470	265
069055	Westenfeld	12	28 760	28 439	5 970	4 242	1 728
069056	Westhausen	19	28 479	28 468	4 672	3 386	1 286
069058	Auengrund	94	318 587	285 550	42 136	45 961	-3 825
069059	Nahetal-Waldau	119	34 395	33 510	5 127	3 742	1 385
069061	Masserberg	85	28 524	28 483	2 779	2 265	514
070	Landkreis Ilm-Kreis	3 973	3 333 575	2 985 695	491 262	402 120	89 233
070001	Alkersleben	12	680	680	104	94	11
070002	Altenfeld	37	26 962	26 922	4 297	2 744	1 554
070003	Angelroda	9	2 080	2 079	387	298	89
070004	Arnstadt, Stadt	787	1166 863	898 363	159 612	120 546	38 914
070005	Böhlen	14	1 140	1 139	175	88	87
070006	Bösleben-Wüllersleben	25	20 860	20 725	2 713	2 630	83
070008	Dornheim	25	38 894	36 576	3 750	3 797	- 47
070011	Elgersburg	45	20 726	20 068	3 011	2 206	804
070012	Elleben	37	10 757	10 747	1 887	1 372	514
070013	Elxleben	23	5 957	5 877	808	666	142
070014	Frankenhain	26	10 498	9 830	1 716	1 075	641
070015	Frauenwald	49	23 815	23 518	2 802	2 560	242
070016	Friedersdorf	5	4 445	4 445	832	547	285
070017	Gehlberg	17	3 538	3 538	534	332	202
070018	Gehren, Stadt	130	47 307	45 887	7 337	5 718	1 618
070019	Geraberg	105	31 438	31 358	4 819	3 463	1 356
070021	Geschwenda	79	57 528	55 978	6 916	7 333	- 417
070022	Gillersdorf	12	1 800	1 794	339	148	191
070023	Gossel	9	1 301	1 301	127	170	- 43
070024	Gräfenroda	103	42 577	41 942	6 637	4 531	2 106
070025	Großbreitenbach, Stadt	93	53 669	52 680	8 684	5 931	2 752
070027	Herschdorf	46	14 202	14 180	2 655	1 841	814
070028	Ichtershausen	149	616 893	565 159	96 552	102 163	-5 611
070029	Ilmenau, Stadt	947	551 030	545 229	89 885	61 195	28 754
070031	Kirchheim	58	18 400	17 798	2 621	2 263	364
070032	Langewiesen, Stadt	159	137 310	132 585	17 783	16 088	1 695
070033	Liebenstein	7	2 159	2 159	357	201	156
070034	Martinroda	35	16 814	16 707	2 548	1 721	827
070035	Möhrenbach	21	2 102	2 098	238	213	25
070037	Neusiß	10	718	718	102	82	20
070038	Neustadt am Rennsteig	33	7 508	7 319	1 278	886	393
070041	Osthausen-Wülfershausen	20	3 776	3 776	658	417	241
070042	Pennewitz	30	10 231	9 759	1 902	1 291	612
070043	Plaue, Stadt	58	15 278	14 845	2 324	1 848	476
070044	Rockhausen	7	571	571	88	66	22
070046	Schmiedefeld am Rennsteig	93	26 261	25 680	3 305	3 010	296
070048	Stadtilm, Stadt	150	137 205	132 549	20 849	16 978	4 025
070049	Stützerbach	47	13 939	13 939	1 358	1 174	183
070051	Wachsenburggemeinde	81	56 426	56 417	10 005	9 631	374

Noch: 2. Steuerpflichtige, deren steuerbarer Umsatz und Umsatzsteuer-Vorauszahlung 2011 nach Gemeinden

AGS	Kreis Gemeinde	Steuer- pflichtige	Steuerbarer Umsatz		Umsatzsteuer vor Abzug der Vorsteuer	Abziehbare Vorsteuer	Umsatz- steuer- Voraus- zahlung
			insgesamt	dar. Lieferungen und Leistungen			
		Anzahl	1000 EUR				
070052	Wildenspring	7	952	952	179	119	60
070053	Wipfratal	80	26 602	26 206	3 908	2 814	1 094
070054	Witzleben	24	13 101	13 077	2 573	1 866	708
070055	Wolfsberg	121	41 325	40 712	5 820	4 478	1 342
070056	Ilmtal	148	47 938	47 811	6 787	5 527	1 278
071	Landkreis Weimarer Land	3 110	1 864 401	1 777 514	262 267	217 851	44 445
071001	Apolda, Stadt	728	607 511	559 618	72 184	64 082	8 151
071002	Auerstedt	8	1 004	1 004	162	105	57
071003	Bad Berka, Stadt	252	70 142	69 075	11 672	8 252	3 421
071004	Bad Sulza, Stadt	113	62 352	61 479	7 899	6 349	1 550
071005	Ballstedt	8	464	464	69	40	29
071006	Bechstedtstraß	10	1 330	1 329	239	159	80
071007	Berlstedt	72	50 422	47 885	5 593	5 859	- 266
071008	Blankenhain, Stadt	231	219 047	205 018	33 191	27 534	5 656
071009	Buchfart	14	2 203	2 203	301	252	39
071011	Buttelstedt, Stadt	62	71 461	66 222	11 876	10 113	1 766
071012	Daasdorf a. Berge	11	3 503	3 503	520	396	124
071013	Döbritschen	10	1 696	1 696	303	182	121
071015	Eberstedt	8	2 064	2 064	374	193	181
071017	Ettersburg	23	8 075	8 075	1 466	907	559
071018	Flurstedt	12	4 479	4 468	800	450	349
071019	Frankendorf	8	819	819	83	85	- 2
071021	Gebstedt	5	692	692	60	83	- 22
071022	Großheringen	23	4 050	4 050	619	448	171
071023	Großobringen	14	14 480	14 477	2 222	1 590	632
071025	Großschwabhausen	38	35 948	35 445	5 971	5 114	857
071027	Hammerstedt	6	417	417	75	40	34
071028	Heichelheim	20	24 138	23 734	1 829	2 403	- 574
071031	Hetschburg	6	975	975	154	115	39
071032	Hohenfelden	23	3 512	3 485	623	351	272
071034	Hopfgarten	18	2 658	2 533	295	233	62
071036	Isseroda	25	20 361	20 215	2 632	1 982	650
071037	Kapellendorf	26	7 829	7 816	928	840	87
071038	Kiliansroda	12	2 727	2 727	254	310	- 57
071039	Kleinobringen	17	3 044	3 041	380	332	48
071042	Kleinschwabhausen	7	1 234	1 233	226	161	65
071043	Klettbach	48	10 659	10 525	1 893	1 294	598
071044	Köderitzsch
071046	Kranichfeld, Stadt	147	51 737	50 626	9 088	7 063	2 025
071047	Krauthem	16	2 272	2 272	365	196	170
071048	Kromsdorf	66	16 817	16 359	2 459	1 947	512
071049	Lehnstedt	12	1 215	1 215	201	128	73
071051	Leutenthal	6	823	823	117	111	6
071052	Liebstedt	12	895	895	130	95	34
071053	Magdala, Stadt	90	61 974	57 129	10 359	7 244	3 114
071054	Mattstedt	19	3 816	3 816	595	462	133
071055	Mechelroda	18	10 344	10 336	1 775	1 027	747
071056	Mellingen	79	56 816	56 622	8 820	7 177	1 643

Noch: 2. Steuerpflichtige, deren steuerbarer Umsatz und Umsatzsteuer-Vorauszahlung 2011 nach Gemeinden

AGS	Kreis Gemeinde	Steuer- pflichtige	Steuerbarer Umsatz		Umsatzsteuer vor Abzug der Vorsteuer	Abziehbare Vorsteuer	Umsatz- steuer- Voraus- zahlung
			insgesamt	dar. Lieferungen und Leistungen			
		Anzahl	1000 EUR				
071057	Mönchenholzhausen	73	52 820	51 834	8 740	6 308	2 423
071059	Nauendorf	12	3 819	3 819	733	416	318
071061	Neumark, Stadt	26	20 367	20 212	1 895	2 918	-1 027
071062	Niederreißen	11	2 111	2 103	368	254	115
071063	Niederroßla	39	17 080	17 080	2 460	2 275	186
071064	Niedertrebra	25	16 875	16 873	2 299	2 074	226
071065	Niederzimmern	44	14 754	14 653	2 176	1 790	387
071066	Nirmsdorf	3	413	409	73	107	- 34
071067	Nohra	89	70 936	67 883	11 442	8 512	2 929
071068	Oberreißen	7	6 590	6 587	1 148	1 009	139
071069	Obertrebra	14	5 621	5 583	1 075	881	193
071071	Oettern	6	548	538	82	49	33
071072	Oßmannstedt	38	6 094	6 093	838	636	203
071073	Ottstedt a. Berge	7	1 307	1 305	214	91	123
071074	Pfiffelbach	25	21 150	21 028	2 279	2 222	57
071076	Ramsla	19	5 330	5 304	588	621	- 34
071077	Rannstedt	8	5 238	5 171	431	714	- 282
071078	Reisdorf	8	2 272	2 271	431	239	193
071079	Rittersdorf	14	10 179	10 179	1 918	1 127	791
071081	Rohrbach
071082	Sachsenhausen	16	4 064	4 040	754	492	262
071083	Schmiedehausen	11	1 724	1 683	214	196	19
071085	Schwerstedt	9	4 082	4 073	742	972	- 230
071087	Tonndorf	17	2 648	2 640	433	392	41
071088	Troistedt	7	544	544	81	49	32
071089	Umpferstedt	41	46 465	46 398	8 998	6 570	2 428
071092	Vippachedelhausen	26	11 203	10 676	1 565	1 290	275
071093	Vollersroda	8	679	679	127	78	49
071094	Wickerstedt	21	3 898	3 866	640	430	210
071095	Wiegendorf	11	5 982	5 966	723	737	- 14
071096	Willerstedt	13	2 440	2 439	343	275	68
071097	Wohlsborn	16	7 275	7 273	1 016	865	151
071099	Saaleplatte	116	63 075	61 127	8 545	7 456	1 089
072	Landreis Sonneberg	2 143	1 812 509	1 707 004	266 425	220 713	45 707
072001	Bachfeld	10	829	828	136	107	29
072002	Effelder-Rauenstein	103	80 596	73 764	11 400	10 385	1 015
072005	Föritz	88	62 775	59 808	8 119	8 014	105
072006	Goldisthal	10	850	849	153	78	75
072009	Judenbach	50	99 381	89 103	10 979	10 697	282
072011	Lauscha, Stadt	179	152 593	147 768	23 976	21 322	2 654
072012	Mengersgereuth-Hämmern	76	20 472	20 305	3 343	2 291	1 052
072013	Neuhaus am Rennweg, Stadt	292	199 466	195 092	30 017	23 991	6 026
072014	Neuhaus-Schierschnitz	89	133 217	123 342	18 386	17 153	1 228
072015	Schalkau, Stadt	87	118 263	105 435	17 611	15 320	2 291
072016	Scheibe-Alsbach	16	4 415	4 415	709	499	210
072017	Siegmundsburg	10	816	816	130	71	59
072018	Sonneberg, Stadt	880	831 753	781 133	124 777	98 107	26 671

Noch: 2. Steuerpflichtige, deren steuerbarer Umsatz und Umsatzsteuer-Vorauszahlung 2011 nach Gemeinden

AGS	Kreis Gemeinde	Steuer- pflichtige	Steuerbarer Umsatz		Umsatzsteuer vor Abzug der Vorsteuer	Abziehbare Vorsteuer	Umsatz- steuer- Voraus- zahlung
			insgesamt	dar. Lieferungen und Leistungen			
		Anzahl	1000 EUR				
072019	Steinach, Stadt	168	51 219	49 591	7 947	5 727	2 219
072022	Oberland am Rennsteig	85	55 864	54 753	8 742	6 951	1 791
073	Landkreis Saalfeld- Rudolstadt	3 947	2 929 130	2 796 709	499 418	373 909	124 840
073001	Allendorf
073002	Altenbeuthen	14	1 576	1 558	209	139	70
073005	Bad Blankenburg, Stadt	231	148 851	145 461	22 414	18 039	4 375
073006	Bechstedt	4	236	236	42	25	17
073013	Cursdorf	38	13 639	13 582	2 297	1 678	620
073014	Deesbach	7	513	513	56	59	- 3
073017	Döschnitz	9	1 450	1 450	259	136	123
073021	Dröbischau	15	8 352	8 127	1 522	1 184	338
073028	Gräfenthal, Stadt	70	58 802	57 210	9 318	7 441	1 877
073035	Hohenwarte	7	853	853	152	63	88
073036	Kamsdorf	56	26 306	26 276	3 130	3 581	- 451
073037	Katzhütte	48	20 568	19 564	3 911	2 577	1 334
073038	Kaulsdorf	100	74 105	70 156	9 993	8 482	1 139
073042	Königsee, Stadt	180	84 067	83 295	12 423	9 645	2 777
073046	Lehesten, Stadt	51	18 395	16 273	3 289	860	2 429
073049	Lichte	47	32 302	32 290	6 158	4 350	1 808
073054	Mellenbach-Glasbach	34	28 558	28 264	4 183	2 870	1 314
073055	Meura	21	6 097	6 097	1 020	675	345
073056	Meuselbach-Schwarzühle	43	11 444	11 119	1 689	1 126	563
073063	Oberhain	20	8 310	7 765	1 241	1 096	145
073065	Oberweißbach/Thür. Wald, Stadt	75	42 822	41 782	6 653	4 689	1 964
073066	Piesau	15	2 646	2 593	333	250	83
073067	Probstzella	79	41 765	41 329	5 995	5 544	451
073068	Reichmannsdorf	24	2 475	2 472	459	317	141
073074	Rohrbach	18	4 410	4 382	748	578	171
073075	Rottenbach	67	26 862	26 709	3 600	3 787	- 187
073076	Rudolstadt, Stadt	786	448 508	439 043	68 364	54 258	14 106
073077	Saalfeld/Saale, Stadt	978	791 492	774 339	116 611	99 918	16 695
073079	Schmiedefeld	34	75 286	57 272	12 711	7 596	5 115
073082	Schwarzburg	30	5 918	5 912	740	737	3
073084	Sitzendorf	28	8 943	8 942	1 367	1 102	264
073094	Unterweißbach	32	6 909	6 892	1 087	748	340
073101	Wittgendorf
073105	Remda-Teichel, Stadt	121	53 185	50 573	7 489	6 087	1 402
073106	Leutenberg, Stadt	83	82 552	68 913	14 231	9 525	4 706
073107	Drognitz	21	4 768	4 739	564	829	- 265
073108	Saalfelder Höhe	104	41 568	41 379	5 966	5 315	651
073109	Uhlstädt-Kirchhasel	212	89 444	89 091	15 537	11 853	3 386
073111	Unterwellenborn	226	629 372	574 610	149 807	94 643	55 165
074	Landkreis Saale-Holzland- Kreis	3 070	2 653 120	2 572 846	384 037	316 445	67 756
074001	Albersdorf	14	1 114	1 112	165	127	38
074002	Altenberga	31	5 491	5 491	979	402	576
074003	Bad Klosterlausnitz	130	53 581	53 370	7 237	5 841	1 502

Noch: 2. Steuerpflichtige, deren steuerbarer Umsatz und Umsatzsteuer-Vorauszahlung 2011 nach Gemeinden

AGS	Kreis Gemeinde	Steuer- pflichtige	Steuerbarer Umsatz		Umsatzsteuer vor Abzug der Vorsteuer	Abziehbare Vorsteuer	Umsatz- steuer- Voraus- zahlung
			insgesamt	dar. Lieferungen und Leistungen			
		Anzahl	1000 EUR				
074004	Bibra	11	3 339	3 330	619	510	109
074005	Bobeck	8	264	264	50	28	22
074006	Bollberg	9	12 816	12 798	1 565	1 590	- 25
074007	Bremsnitz	4	142	142	26	15	12
074008	Bucha	42	35 325	34 943	5 574	3 508	2 065
074009	Bürgel, Stadt	102	33 918	33 796	5 431	3 876	1 556
074011	Dornburg-Camburg, Stadt	185	151 464	150 102	24 449	20 600	3 849
074012	Crossen an der Elster	57	51 873	49 282	9 310	5 758	3 552
074016	Eichenberg	11	1 418	1 418	196	185	11
074017	Eineborn	13	5 689	5 689	1 050	685	365
074018	Eisenberg, Stadt	395	345 403	339 687	46 672	39 812	6 867
074019	Frauenprießnitz	28	8 860	8 812	1 156	1 051	105
074021	Freienorla	15	9 087	8 429	1 698	1 064	634
074022	Geisenhain	4	463	463	87	54	33
074024	Gneus	5	3 309	3 296	273	391	- 119
074025	Gösen	7	1 605	1 603	290	193	96
074026	Golmsdorf	21	9 049	8 926	1 194	1 057	138
074028	Graitschen b. Bürgel	13	1 757	1 730	281	185	96
074029	Großbockedra	3	173	173	31	24	7
074031	Großeutersdorf	6	319	319	60	37	24
074032	Großlöbichau	21	3 011	3 006	462	329	133
074033	Großpürschütz	11	1 923	1 923	460	187	273
074034	Gumperda	13	4 486	4 450	756	542	215
074036	Hainichen	13	5 057	4 904	840	626	214
074037	Hainspitz
074038	Hartmannsdorf	24	5 658	5 656	999	685	315
074039	Heideland	67	58 001	56 146	7 306	6 593	713
074041	Hermsdorf, Stadt	298	341 204	325 914	52 430	41 296	11 134
074042	Hummelshain	16	2 928	2 923	466	298	169
074043	Jenalöbnitz	12	1 521	1 521	285	122	163
074044	Kahla, Stadt	229	236 593	233 625	39 691	33 298	6 393
074046	Kleinbockedra	3	195	195	33	22	11
074047	Kleinebersdorf	7	1 944	1 944	195	226	- 31
074048	Kleineutersdorf	10	835	834	158	103	54
074049	Laasdorf	37	97 965	89 261	9 995	10 114	- 119
074051	Lehesten	27	16 875	16 521	1 979	1 728	251
074052	Lindig	8	1 169	1 167	196	105	90
074053	Lippersdorf-Erdmannsdorf	18	3 229	3 229	515	395	120
074054	Löberschütz
074055	Mertendorf
074056	Meusebach
074057	Milda	19	3 999	3 991	548	409	139
074058	Möckern	4	766	765	138	83	55
074059	Mörsdorf	34	218 803	218 150	30 236	24 898	5 338
074061	Nausnitz
074063	Neuengönna	23	22 864	22 623	2 523	3 257	- 735
074064	Oberbodnitz	4	977	977	79	69	10
074065	Orlamünde, Stadt	38	8 636	8 634	1 348	950	398
074066	Ottendorf	12	6 357	6 356	652	701	- 50

Noch: 2. Steuerpflichtige, deren steuerbarer Umsatz und Umsatzsteuer-Vorauszahlung 2011 nach Gemeinden

AGS	Kreis Gemeinde	Steuer- pflichtige	Steuerbarer Umsatz		Umsatzsteuer vor Abzug der Vorsteuer	Abziehbare Vorsteuer	Umsatz- steuer- Voraus- zahlung
			insgesamt	dar. Lieferungen und Leistungen			
		Anzahl	1000 EUR				
074067	Petersberg	23	28 766	25 041	5 213	3 692	1 521
074069	Quirla	24	5 344	5 341	954	669	286
074071	Rattelsdorf	3	246	246	23	19	4
074072	Rauda	7	1 018	1 018	162	105	57
074073	Rauschwitz	9	4 218	4 205	555	1 011	- 455
074074	Rausdorf	7	756	756	135	49	86
074075	Reichenbach	45	25 600	25 598	3 517	3 249	267
074076	Reinstädt	13	4 361	4 356	538	518	20
074077	Renthendorf	9	878	878	131	116	15
074079	Rothenstein	46	38 224	36 673	4 585	2 811	1 774
074081	Ruttersdorf-Lotschen	14	3 702	3 383	696	505	190
074082	Scheiditz
074084	Schleifreisen	20	4 989	4 979	812	548	264
074085	Schlöben	30	5 769	5 711	1 040	634	406
074086	Schöngleina	17	15 570	15 567	2 834	2 214	619
074087	Schöps	16	6 403	6 378	948	814	134
074089	Seitenroda	11	1 298	1 297	217	376	- 159
074091	Serba	29	42 171	39 200	4 884	4 195	689
074092	Silbitz
074093	St.Gangloff	67	93 568	91 120	10 173	9 934	239
074094	Stadtroda, Stadt	221	97 896	97 434	15 909	11 365	4 547
074095	Sulza
074096	Tautenburg	7	638	638	97	61	36
074097	Tautendorf	4	844	844	81	94	- 13
074098	Tautenhain	30	12 915	12 818	2 207	1 436	819
074101	Tissa	5	607	607	99	60	39
074102	Trockenborn-Wolfersdorf	12	2 505	2 474	444	285	159
074103	Tröbnitz	18	8 199	8 194	1 219	862	357
074104	Unterbodnitz	6	446	446	53	44	9
074105	Waldeck
074106	Walpernhain	3	372	372	71	43	29
074107	Waltersdorf	5	339	337	58	12	45
074108	Weißbach	4	1 457	1 457	110	207	- 97
074109	Weißborn	55	8 206	8 010	1 413	1 031	382
074112	Wichmar
074113	Zimmern	3	835	835	144	78	65
074114	Zöllnitz	35	43 372	42 997	7 532	6 520	1 012
074116	Schkölen, Stadt	114	75 034	71 746	11 025	10 568	457
075	Landkreis Saale-Orla-Kreis	3 393	2 927 186	2 743 967	434 688	364 548	70 147
075002	Birkenhügel	31	8 065	8 058	1 465	1 249	216
075003	Blankenberg	15	2 201	2 200	356	278	79
075004	Blankenstein
075006	Bodelwitz	29	3 888	3 881	658	435	222
075008	Bucha	5	1 901	1 734	344	236	109
075009	Burgk
075012	Chursdorf	6	958	958	158	68	90
075013	Crispendorf	20	40 736	36 062	6 836	4 919	1 917
075014	Dittersdorf	17	33 817	32 471	3 178	3 938	- 759

Noch: 2. Steuerpflichtige, deren steuerbarer Umsatz und Umsatzsteuer-Vorauszahlung 2011 nach Gemeinden

AGS	Kreis Gemeinde	Steuer- pflichtige	Steuerbarer Umsatz		Umsatzsteuer vor Abzug der Vorsteuer	Abziehbare Vorsteuer	Umsatz- steuer- Voraus- zahlung
			insgesamt	dar. Lieferungen und Leistungen			
		Anzahl	1000 EUR				
075016	Döbritz	4	763	763	147	90	57
075018	Dreba	8	767	767	115	97	18
075019	Dreitzsch	16	6 016	5 973	869	797	72
075023	Eßbach	8	1 989	1 989	373	309	64
075029	Geroda	15	5 024	5 024	498	549	- 51
075031	Gertewitz	7	751	751	78	87	- 9
075033	Görkwitz	17	1 431	1 431	234	142	91
075034	Göschitz	6	768	768	91	76	14
075035	Gössitz	10	1 507	1 507	259	190	69
075039	Grobengereuth	9	2 262	2 258	334	253	81
075042	Harra	15	5 309	5 297	854	245	609
075046	Hirschberg, Stadt	74	24 043	23 651	4 106	3 240	865
075047	Keila
075048	Kirschkau	9	2 694	2 669	411	398	13
075049	Knau	39	19 700	19 696	2 208	2 548	- 340
075051	Kospoda
075054	Langenorla	42	7 986	7 976	1 327	1 126	201
075056	Lausnitz b. Neustadt an der Orla
075057	Lemnitz	15	2 660	2 660	476	475	1
075061	Linda b. Neustadt an der Orla	20	3 951	3 951	470	410	60
075062	Bad Lobenstein, Stadt	289	293 212	279 678	37 154	29 887	7 271
075063	Löhma	11	999	998	171	136	35
075065	Miesitz	14	13 474	13 424	2 165	1 616	549
075066	Mittelpölnitz	18	8 653	8 648	1 473	1 181	292
075068	Moßbach	14	2 505	2 505	368	281	87
075069	Moxa	4	754	749	138	111	27
075071	Neundorf (bei Lobenstein)	17	6 914	6 914	957	972	- 15
075072	Neundorf (bei Schleiz)	14	2 054	2 054	249	207	42
075073	Neustadt an der Orla, Stadt	306	257 568	244 551	38 536	29 609	8 928
075074	Nimritz	17	3 139	3 043	543	311	232
075075	Oberoppurg	4	177	177	25	19	6
075076	Oettersdorf	56	67 354	67 210	9 792	8 280	1 513
075077	Oppurg	46	32 610	32 356	5 301	3 742	1 559
075079	Paska	5	327	327	52	29	22
075081	Peuschen	13	11 404	11 404	2 208	1 569	639
075083	Plöthen	13	15 191	12 461	2 764	1 978	786
075084	Pörmitz	4	915	915	67	114	- 47
075085	Pößneck, Stadt	464	297 117	285 780	48 693	36 676	12 018
075086	Pottiga	10	1 091	1 091	202	125	78
075087	Quaschwitz
075088	Ranis, Stadt	63	22 456	22 141	2 706	2 423	283
075093	Rosendorf	4	215	214	34	22	13
075097	Schlegel	7	313	311	45	16	29
075098	Schleiz, Stadt	407	242 612	232 508	34 519	27 432	7 087
075099	Schmieritz	11	1 250	1 250	234	128	107
075101	Schmorda	3	283	283	43	44	- 1
075102	Schöndorf	13	2 702	2 698	322	266	56
075103	Seisla	5	1 799	1 783	263	236	28

Noch: 2. Steuerpflichtige, deren steuerbarer Umsatz und Umsatzsteuer-Vorauszahlung 2011 nach Gemeinden

AGS	Kreis Gemeinde	Steuer- pflichtige	Steuerbarer Umsatz		Umsatzsteuer vor Abzug der Vorsteuer	Abziehbare Vorsteuer	Umsatz- steuer- Voraus- zahlung
			insgesamt	dar. Lieferungen und Leistungen			
		Anzahl	1000 EUR				
075105	Solkwitz
075106	Stanau
075109	Tegau	16	2 729	2 703	452	358	94
075114	Tömmelsdorf	9	1 323	1 323	226	186	40
075116	Triptis, Stadt	169	192 088	171 256	27 660	24 328	3 332
075119	Volkmannsdorf	19	2 080	2 079	346	264	82
075121	Weira	24	38 421	35 746	5 001	4 582	419
075124	Wernburg	28	9 781	9 753	1 500	1 148	352
075125	Wilhelmsdorf	13	2 418	2 383	372	259	113
075127	Ziegenrück, Stadt	38	5 946	5 941	882	564	318
075129	Krölpa	83	54 511	54 096	5 754	6 946	-1 192
075131	Gefell, Stadt	80	32 482	32 433	3 648	3 711	- 63
075132	Tanna, Stadt	175	100 994	98 353	16 400	12 952	3 448
075133	Wurzbach, Stadt	94	69 098	65 417	7 745	8 094	- 349
075134	Remptendorf	157	101 325	97 565	14 546	12 268	2 278
075135	Saalburg-Ebersdorf, Stadt	172	598 488	522 636	104 373	85 321	19 052
076	Landkreis Greiz	4 217	2 966 261	2 862 005	457 602	378 684	78 903
076003	Bad Köstritz, Stadt	152	96 749	95 393	14 877	11 257	3 620
076004	Berga/Elster, Stadt	130	51 509	50 696	8 715	6 596	2 146
076006	Bethenhausen	11	5 252	5 235	847	696	151
076007	Bocka	19	3 226	3 226	544	365	180
076008	Brahmenau	37	6 408	6 408	908	683	224
076009	Braunichswalde	36	23 435	23 195	4 180	3 015	1 166
076012	Caaschwitz	20	10 666	10 618	2 142	1 230	912
076014	Crimla	7	2 014	2 014	187	184	3
076017	Endschütz	8	840	839	137	76	60
076019	Gauern
076022	Greiz, Stadt	828	516 282	501 823	69 639	63 544	5 981
076023	Großenstein	53	18 476	18 187	2 856	2 077	778
076024	Hain	4	414	414	68	47	22
076026	Hartmannsdorf	11	1 434	1 434	222	148	74
076027	Hilbersdorf	14	2 449	2 449	450	297	152
076028	Hirschfeld	7	1 397	1 395	177	150	27
076029	Hohenleuben, Stadt	40	6 526	6 498	943	719	224
076031	Hohenölsen	32	45 988	39 197	8 484	5 967	2 517
076033	Hundhaupten	16	2 841	2 775	350	251	99
076034	Kauern	16	16 792	16 774	1 857	1 811	46
076036	Korbußen	57	140 175	136 250	24 442	19 826	4 626
076038	Kühdorf	3	334	334	22	44	- 22
076039	Langenwetzendorf	136	105 324	104 341	17 718	13 521	4 302
076041	Langenwolschendorf	30	24 274	23 603	3 834	3 288	546
076042	Lederhose	8	8 624	8 624	1 755	1 355	400
076043	Linda b. Weida	17	8 568	8 525	1 034	849	185
076044	Lindenkreuz	13	11 985	11 979	2 271	1 959	312
076045	Lunzig	6	1 454	1 454	222	185	37
076047	Mohlsdorf	121	26 999	26 962	4 450	3 422	1 028
076049	Münchenbernsdorf, Stadt	115	114 188	109 716	20 274	16 657	3 617
076051	Neugernsdorf	9	2 024	2 024	375	290	85

Noch: 2. Steuerpflichtige, deren steuerbarer Umsatz und Umsatzsteuer-Vorauszahlung 2011 nach Gemeinden

AGS	Kreis Gemeinde	Steuer- pflichtige	Steuerbarer Umsatz		Umsatzsteuer vor Abzug der Vorsteuer	Abziehbare Vorsteuer	Umsatz- steuer- Voraus- zahlung
			insgesamt	dar. Lieferungen und Leistungen			
		Anzahl	1000 EUR				
076052	Neumühle/Elster	15	2 349	2 348	320	185	135
076055	Paitzdorf	14	2 663	2 447	456	289	167
076058	Pölzig	55	60 729	47 873	10 639	6 710	3 928
076059	Reichstädt	16	2 819	2 809	304	398	- 93
076061	Ronneburg, Stadt	183	348 866	346 584	65 177	58 784	6 394
076062	Rückersdorf	28	25 580	25 194	4 237	4 140	97
076064	Saara	22	4 420	4 420	688	415	274
076065	Schömberg	7	970	970	111	113	- 2
076067	Schwaara	6	896	896	160	84	76
076068	Schwarzbach	6	2 853	2 853	493	300	193
076069	Seelingstädt	44	17 089	16 416	2 823	2 437	386
076073	Steinsdorf	28	6 329	6 296	885	650	235
076074	Teichwitz
076075	Teichwolframsdorf	98	69 749	63 771	8 386	8 783	- 398
076079	Weida, Stadt	266	127 605	123 398	17 987	15 614	2 373
076081	Weißendorf	11	6 827	6 820	1 319	987	332
076083	Wildetaube	38	10 690	10 682	1 368	1 080	287
076084	Wünschendorf/Elster	112	91 458	89 482	14 631	11 176	3 455
076086	Zedlitz	23	3 267	3 257	509	306	203
076087	Zeulenroda-Triebes, Stadt	705	559 004	543 272	81 920	66 409	15 513
076088	Harth-Pöllnitz	146	143 138	137 604	20 006	15 787	4 204
076089	Kraftsdorf	172	99 084	84 925	13 246	9 872	3 375
076091	Vogtländisches Oberland	118	30 583	29 929	4 499	3 696	796
076092	Auma-Weidatal, Stadt	141	91 918	86 650	13 334	9 872	3 439
077	Landkreis Altenburger Land	3 102	2 149 888	2 073 444	333 448	259 018	74 242
077001	Altenburg, Stadt	992	637 135	618 248	96 257	61 674	34 584
077002	Altkirchen	39	19 605	19 487	2 131	2 578	- 447
077003	Dobitschen	16	3 090	3 090	350	320	29
077004	Drogen	11	2 241	2 240	368	332	36
077005	Fockendorf	23	4 851	4 849	565	405	160
077006	Frohnsdorf
077007	Gerstenberg	11	2 989	2 934	274	374	- 100
077008	Göhren	27	12 123	12 115	1 768	1 529	238
077009	Göllnitz	16	11 106	11 095	1 888	1 624	264
077011	Göpfersdorf	27	50 492	50 146	9 214	7 360	1 854
077012	Gößnitz, Stadt	130	66 793	65 638	8 906	7 777	1 129
077013	Großröda
077015	Haselbach	25	23 543	23 543	6 018	3 953	2 064
077016	Heukewalde	10	1 416	1 416	202	195	7
077017	Heyersdorf	7	3 312	3 312	563	416	147
077018	Jonaswalde	14	2 323	2 322	198	284	- 86
077019	Jückelberg	9	3 867	3 867	377	394	- 18
077022	Kriebitzsch	30	16 166	16 092	2 482	2 604	- 122
077023	Langenleuba-Niederhain	66	15 042	14 986	2 071	1 731	340
077026	Löbichau	35	100 942	95 245	16 832	12 922	3 909
077027	Lödla	35	66 849	65 412	11 299	11 047	252
077028	Lucka, Stadt	87	77 884	75 280	12 932	12 205	727
077029	Lumpzig	18	3 081	3 073	348	343	5

Noch: 2. Steuerpflichtige, deren steuerbarer Umsatz und Umsatzsteuer-Vorauszahlung 2011 nach Gemeinden

AGS	Kreis Gemeinde	Steuer- pflichtige	Steuerbarer Umsatz		Umsatzsteuer vor Abzug der Vorsteuer	Abziehbare Vorsteuer	Umsatz- steuer- Voraus- zahlung
			insgesamt	dar. Lieferungen und Leistungen			
		Anzahl	1000 EUR				
077031	Mehna	10	2 149	2 149	251	221	30
077032	Meuselwitz, Stadt	266	303 179	284 315	50 247	38 991	11 256
077034	Monstab	18	3 155	2 788	338	282	56
077036	Nobitz	146	135 564	127 899	19 375	19 078	109
077037	Nöbdenitz	25	15 738	15 723	1 575	1 613	- 38
077039	Ponitz	64	17 190	17 183	2 729	1 782	947
077041	Posterstein	18	7 174	6 732	508	885	- 377
077042	Rositz	75	46 930	44 237	8 174	6 495	1 679
077043	Schmölln, Stadt	437	237 708	234 209	38 487	29 815	8 671
077044	Starkenber	66	40 057	37 720	6 773	5 442	1 331
077047	Thonhausen	23	19 111	19 059	2 420	2 243	177
077048	Treben	34	15 382	14 425	2 291	1 589	702
077049	Vollmershain	15	4 869	4 205	444	362	81
077051	Wildenbörten	9	3 059	3 059	176	424	- 248
077052	Windischleuba	107	107 454	100 087	13 968	11 493	2 475
077055	Ziegelheim	26	7 039	7 034	959	692	267
077056	Saara	124	57 802	56 752	9 443	7 376	2 067
016	Land Thüringen	76 170	59 040 646	56 521 049	9 074 409	7 207 501	1 865 053

1. Steuerpflichtige 2011 nach regionaler Gliederung

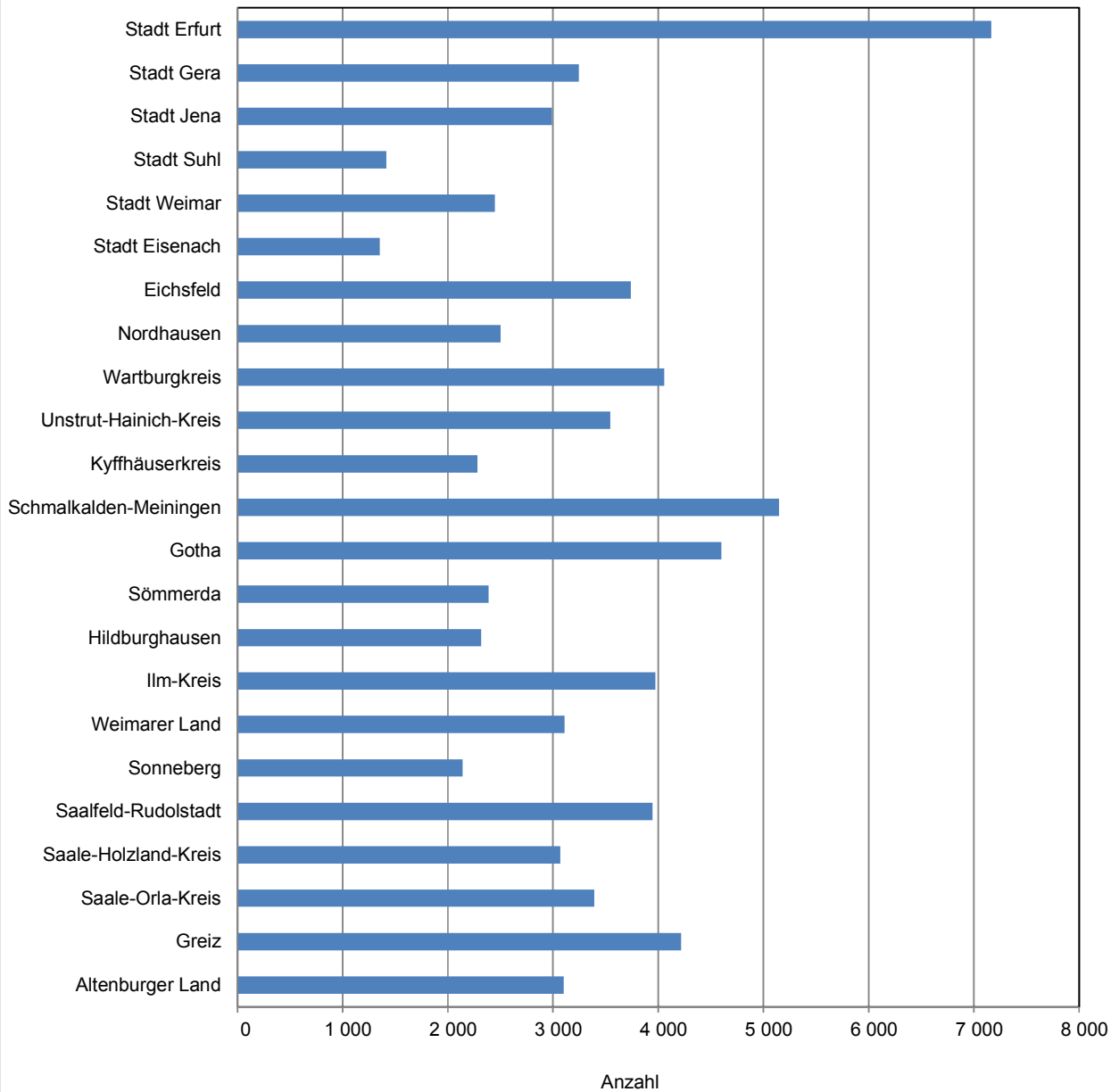

2. Steuerbarer Umsatz 2011 nach regionaler Gliederung

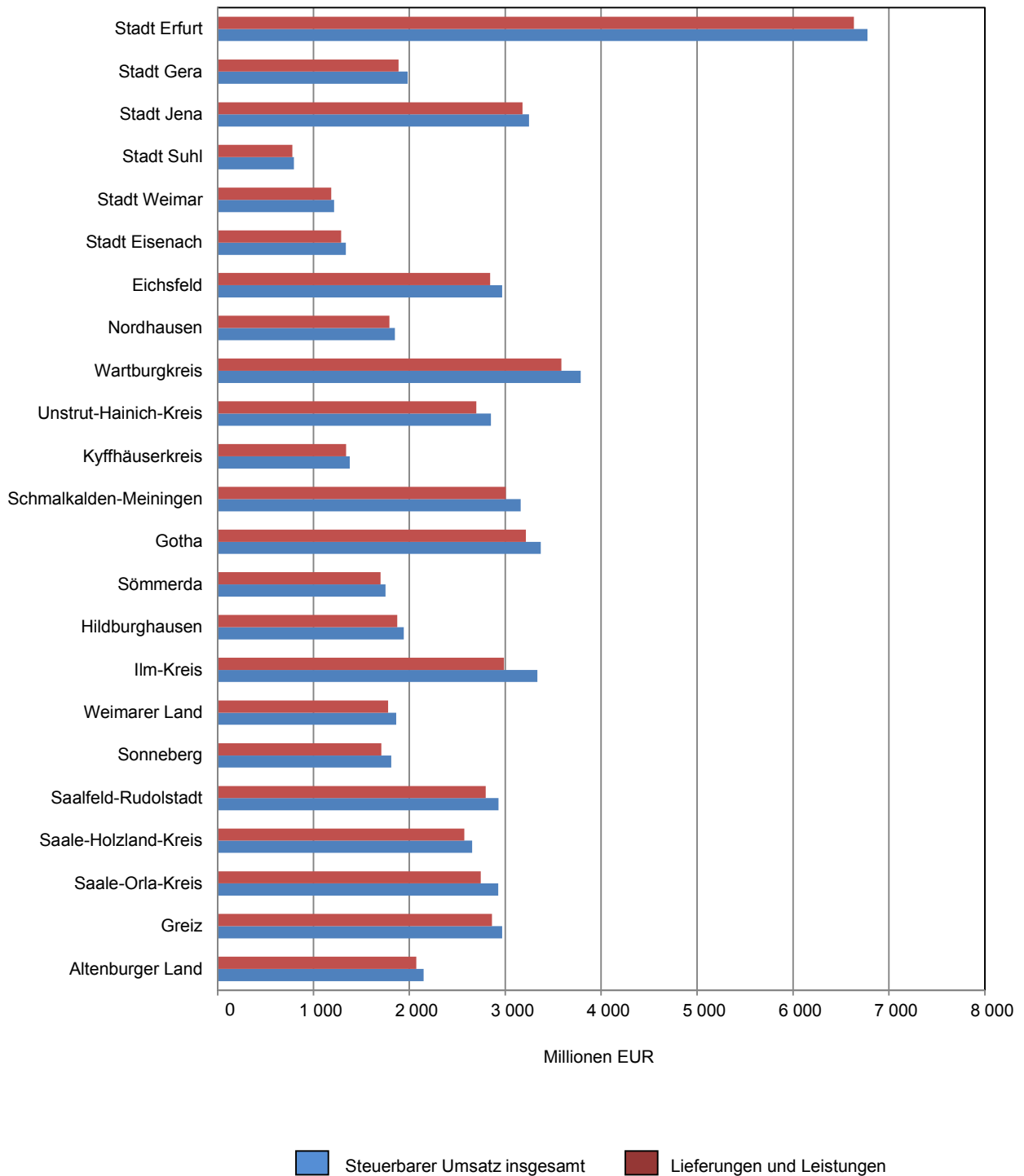

3. Steuerpflichtige 2011 nach wirtschaftlicher und regionaler Gliederung

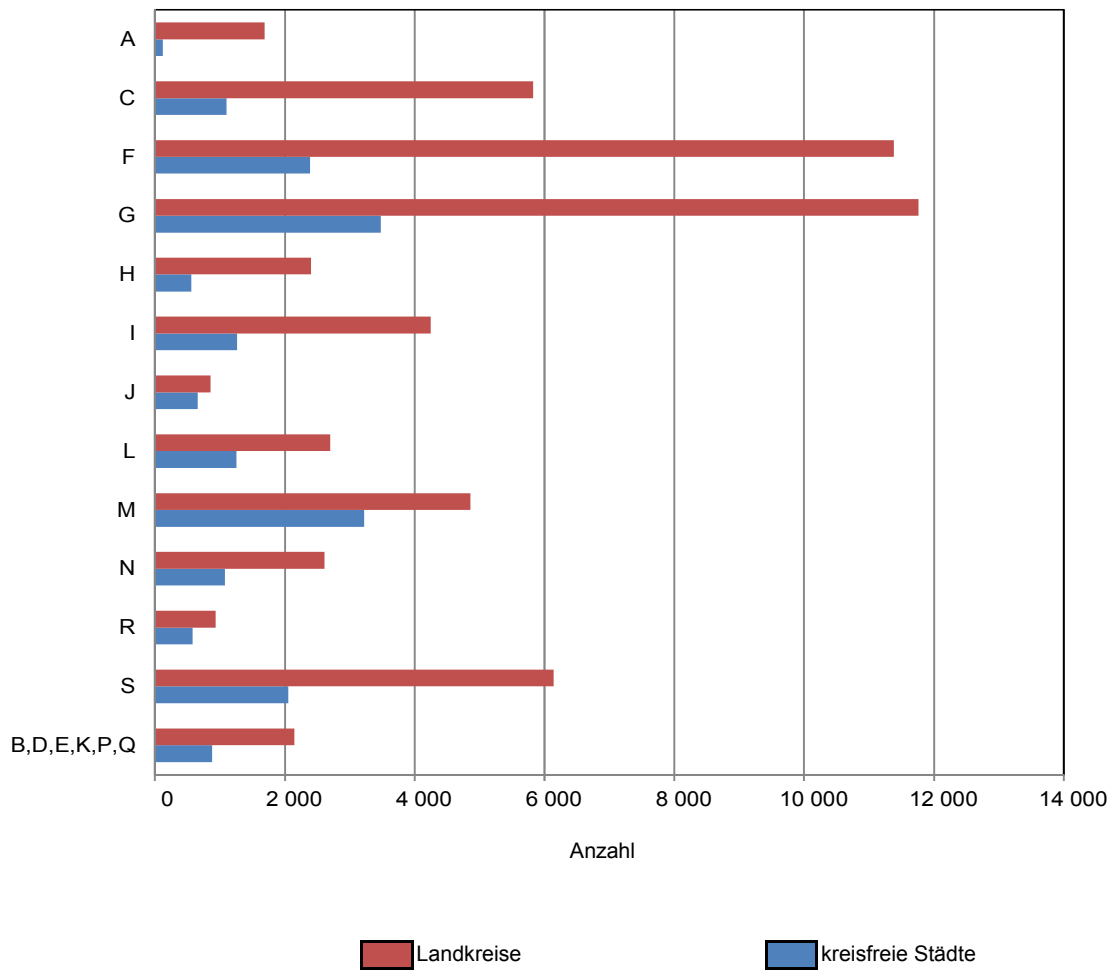

Wirtschaftsabschnitte:

- A Land- und Forstwirtschaft, Fischerei
- C Verarbeitendes Gewerbe
- F Baugewerbe
- G Handel; Instandhaltung und Reparatur von Kraftfahrzeugen
- H Verkehr und Lagerei
- I Gastgewerbe
- J Information und Kommunikation
- L Grundstücks- und Wohnungswesen
- M Erbringung von freiberuflichen, wissenschaftlichen und technischen Dienstleistungen
- N Erbringung von sonstigen wirtschaftlichen Dienstleistungen
- R Kunst, Unterhaltung und Erholung
- S Erbringung von sonstigen Dienstleistungen
- B,D,E,K,P,Q übrige Wirtschaftsabschnitte

4. Steuerbarer Umsatz 2011 nach wirtschaftlicher und regionaler Gliederung

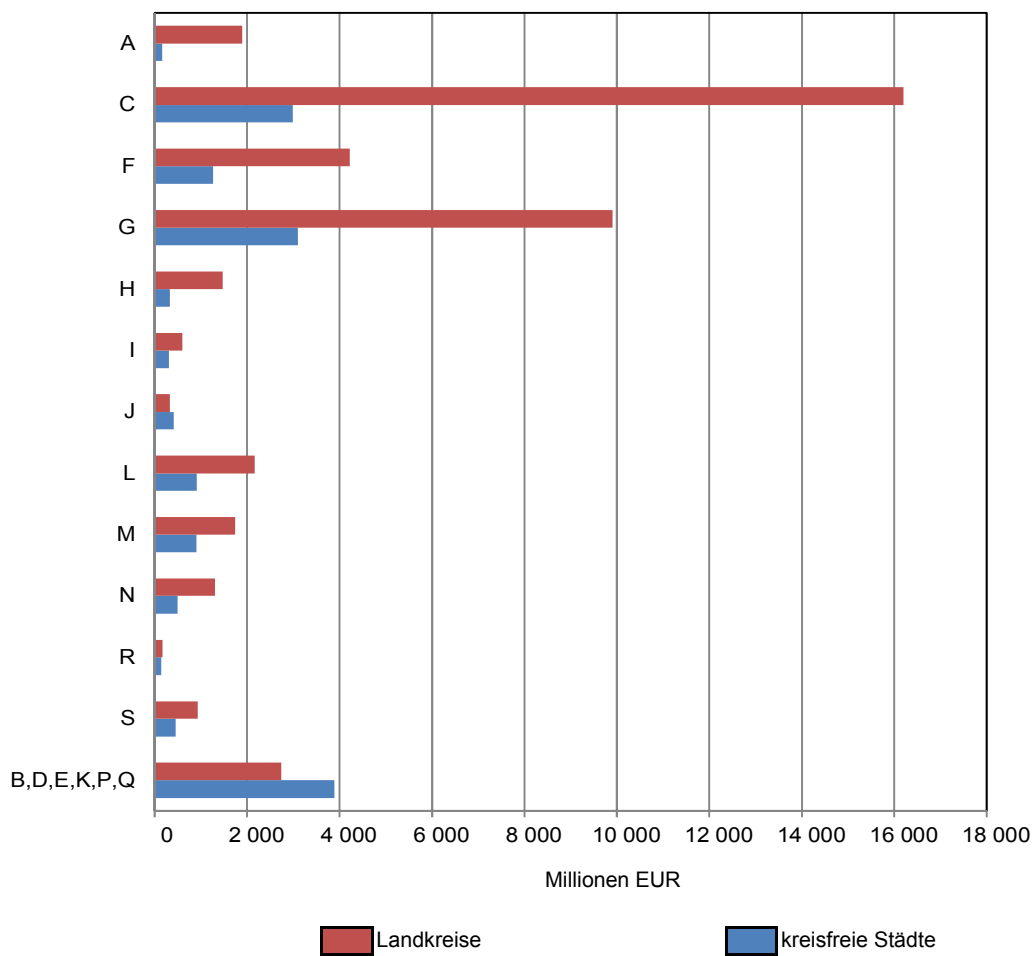

Wirtschaftsabschnitte:

- A Land- und Forstwirtschaft, Fischerei
- C Verarbeitendes Gewerbe
- F Baugewerbe
- G Handel; Instandhaltung und Reparatur von Kraftfahrzeugen
- H Verkehr und Lagerei
- I Gastgewerbe
- J Information und Kommunikation
- L Grundstücks- und Wohnungswesen
- M Erbringung von freiberuflichen, wissenschaftlichen und technischen Dienstleistungen
- N Erbringung von sonstigen wirtschaftlichen Dienstleistungen
- R Kunst, Unterhaltung und Erholung
- S Erbringung von sonstigen Dienstleistungen
- B, D, E, K, P, Q übrige Wirtschaftsabschnitte

5. Steuerbarer Umsatz je Unternehmen 2001, 2009, 2010 und 2011 nach regionaler Gliederung

