



## Erwerbstätigkeit

### Sozialversicherungspflichtig Beschäftigte

Stichtag: 30.06.2021

2022

2021

2020



SACHSEN-ANHALT

Statistisches Landesamt



# Statistischer Bericht

---



Erwerbstätigkeit

Sozialversicherungspflichtig  
Beschäftigte

Stichtag: 30.06.2021

Land Sachsen-Anhalt

---

## Inhaltsverzeichnis

	Seite
Vorbemerkungen	5
Abkürzungen	9
Zeichenerklärung	9
Meldeweg	10
Ergebnisse	11
Grafiken	14
<b>1. Sozialversicherungspflichtig Beschäftigte am Arbeitsort</b>	
1.1 Sozialversicherungspflichtig Beschäftigte am Arbeitsort am 30.06.2021 nach Strukturmerkmalen	19
1.2 Sozialversicherungspflichtig Beschäftigte am Arbeitsort im Zeitraum 30.06.2019 bis 30.06.2021 nach Wirtschaftsabschnitten und ausgewählten Wirtschaftsabteilungen	20
1.3 Sozialversicherungspflichtig Beschäftigte am Arbeitsort am 30.06.2021 nach Wirtschaftsabschnitten und ausgewählten Wirtschaftsabteilungen, Vollzeit- und Teilzeitbeschäftigten, Auszubildenden sowie deutschen und ausländischen Beschäftigten	22
1.4 Sozialversicherungspflichtig Beschäftigte am Arbeitsort am 30.06.2021 nach Geschlecht, zusammengefassten Wirtschaftsabschnitten und Altersgruppen	26
1.5 Sozialversicherungspflichtig Beschäftigte am Arbeitsort am 30.06.2021 nach deutschen und ausländischen Beschäftigten, zusammengefassten Wirtschaftsabschnitten und Altersgruppen	28
1.6 Sozialversicherungspflichtig Beschäftigte am Arbeitsort am 30.06.2021 nach zusammengefassten Wirtschaftsabschnitten, Altersgruppen, Ausländerinnen und Ausländern sowie nach aggregierten Berufsabschlüssen	32
1.7 Sozialversicherungspflichtig Beschäftigte am Arbeitsort am 30.06.2021 nach Berufshauptgruppen sowie nach aggregierten Berufsabschlüssen	34
1.8 Sozialversicherungspflichtig Beschäftigte am Arbeitsort am 30.06.2021 nach Berufshauptgruppen, Geschlecht, Vollzeit- und Teilzeitbeschäftigten, Auszubildenden sowie nach deutschen und ausländischen Beschäftigten	36
1.9 Sozialversicherungspflichtig Beschäftigte am Arbeitsort in den kreisfreien Städten und Landkreisen am 30.06.2021 nach deutschen und ausländischen Beschäftigten sowie Vollzeit- und Teilzeitbeschäftigten	37

1.10	Sozialversicherungspflichtig Beschäftigte am Arbeitsort in den kreisfreien Städten und Landkreisen am 30.06.2021 nach zusammengefassten Wirtschaftsabschnitten	38
1.11	Sozialversicherungspflichtig Beschäftigte am Arbeitsort in den kreisfreien Städten und Landkreisen am 30.06.2021 nach aggregierten Berufsabschlüssen, Altersklassen sowie Auszubildende	40
1.12	Sozialversicherungspflichtig Beschäftigte am Arbeitsort in den kreisfreien Städten und Landkreisen vom 30.06.2018 bis 30.06.2021	42
<b>2.</b>	<b>Sozialversicherungspflichtig Beschäftigte am Wohnort</b>	
2.1	Sozialversicherungspflichtig Beschäftigte am Wohnort am 30.06.2021 nach Strukturmerkmalen	47
2.2	Sozialversicherungspflichtig Beschäftigte am Wohnort im Zeitraum 30.06.2019 bis 30.06.2021 nach Wirtschaftsabschnitten und ausgewählten Wirtschaftsabteilungen	48
2.3	Sozialversicherungspflichtig Beschäftigte am Wohnort am 30.06.2021 nach Wirtschaftsabschnitten und ausgewählten Wirtschaftsabteilungen, Vollzeit- und Teilzeitbeschäftigten, Auszubildenden sowie deutschen und ausländischen Beschäftigten	50
2.4	Sozialversicherungspflichtig Beschäftigte am Wohnort am 30.06.2021 nach Geschlecht, zusammengefassten Wirtschaftsabschnitten und Altersgruppen	54
2.5	Sozialversicherungspflichtig Beschäftigte am Wohnort am 30.06.2021 nach deutschen und ausländischen Beschäftigten, zusammengefassten Wirtschaftsabschnitten und Altersgruppen	56
2.6	Sozialversicherungspflichtig Beschäftigte am Wohnort am 30.06.2021 nach zusammengefassten Wirtschaftsabschnitten, Altersgruppen, Ausländerinnen und Ausländern sowie nach aggregierten Berufsabschlüssen	60
2.7	Sozialversicherungspflichtig Beschäftigte am Wohnort am 30.06.2021 nach Berufshauptgruppen sowie nach aggregierten Berufsabschlüssen	62
2.8	Sozialversicherungspflichtig Beschäftigte am Wohnort am 30.06.2021 nach Berufshauptgruppen, Geschlecht, Vollzeit- und Teilzeitbeschäftigten, Auszubildenden sowie nach deutschen und ausländischen Beschäftigten	64

	Seite
2.9 Sozialversicherungspflichtig Beschäftigte am Wohnort in den kreisfreien Städten und Landkreisen am 30.06.2021 nach deutschen und ausländischen Beschäftigten sowie Vollzeit- und Teilzeitbeschäftigten	65
2.10 Sozialversicherungspflichtig Beschäftigte am Wohnort in den kreisfreien Städten und Landkreisen am 30.06.2021 nach zusammengefassten Wirtschaftsabschnitten	66
2.11 Sozialversicherungspflichtig Beschäftigte am Wohnort in den kreisfreien Städten und Landkreisen am 30.06.2021 nach aggregierten Berufsabschlüssen, Altersklassen sowie Auszubildende	68
2.12 Sozialversicherungspflichtig Beschäftigte am Wohnort in den kreisfreien Städten und Landkreisen vom 30.06.2018 bis 30.06.2021	70

## Vorbemerkungen

In diesem Bericht werden für den Stichtag 30.06.2021 die sozialversicherungspflichtig Beschäftigten nach ausgewählten Merkmalen veröffentlicht. Die Ergebnisse beruhen auf Online-Auswertungen des Statistischen Landesamtes Sachsen-Anhalt aus dem Neungsverfahren der Ergebnisdatenbank der Beschäftigungsstatistik (BST-Online im Bereich Statistik) der Bundesagentur für Arbeit (BA).

Fehlerhafte Signierungen zu den einzelnen Merkmalen im Datenbestand der Bundesagentur für Arbeit werden nicht korrigiert, sondern als Fälle „ohne Angabe“ gekennzeichnet. Diese werden in den jeweiligen Ingesamt-Positionen ausgewiesen.

Bis zum Ablauf von drei Kalenderjahren nach dem Auswertungstichtag haben die Ergebnisse vorläufigen Charakter. Datenänderungen sind möglich.

In der Beschäftigungsstatistik gab es im Zeitverlauf zahlreiche Neuerungen.

Zum Jahresbeginn 2008 erfolgte die Umstellung der Klassifikation der Wirtschaftszweige, Ausgabe 2003 (WZ 2003) auf Ausgabe 2008 (WZ 2008). Langfristige Vergleiche mit Ergebnissen aus der Vorgängerversion WZ 2003 sind nur eingeschränkt möglich. Ausführliche Informationen zur Umstellung der Wirtschaftszweigklassifikation sowie die genauen Zuordnungen und Bezeichnungen der Wirtschaftszweige sind im Internet unter <https://www.klassifikationsserver.de> oder auf den Seiten des Statistischen Bundesamtes <https://www.destatis.de> unter „Methoden - Klassifikationen“ zu finden.

Ausgehend von der Entwicklung einer neuen nationalen Klassifikation der Berufe, Ausgabe 2010 (KldB 2010) wurden die Erhebungsinhalte zur Tätigkeit der Beschäftigten erneuert. Das hatte Einfluss auf die Berichterstattung zur „ausgeübten Tätigkeit“, der „Ausbildung“ und der „Arbeitszeit“ der Beschäftigten. Neben der neuen Klassifikation der Berufe, Ausgabe 2010 (KldB 2010) bei der „ausgeübten Tätigkeit“, die nicht mehr mit der früheren Klassifikation der Berufe, Ausgabe 1988 (KldB 1988) vergleichbar ist, kam es insbesondere zu Änderungen in der Erhebung der Angaben über die „Arbeitszeit“ (Vollzeit/Teilzeit) und die schulischen und beruflichen „Ausbildungsabschlüsse“ der Beschäftigten. Dabei gab es auch spezifische Umstellungseffekte mit teilweise deutlich abweichenden Ergebnissen gegenüber den Vorjahren. Durch die umfassenden Veränderungen ist bei diesen Merkmalen ein Vergleich zu Ergebnissen, die auf einem Stichtag vor dem 31.12.2012 basieren, nicht möglich.

Die „ausgeübte Tätigkeit“ wird seit dem Jahr 2012 nach der Klassifikation der Berufe, Ausgabe 2010 (KldB 2010) verschlüsselt. Als „ausgeübte Tätigkeit“ meldet der Arbeitgeber die Tätigkeit der Beschäftigten im aktuellen Beschäftigungsverhältnis, nicht den erlernten Beruf oder eine früher ausgeübte Tätigkeit.

Die früher kombinierte Angabe von schulischer und beruflicher Ausbildung wurde in neuer Form getrennt und orientiert sich an den aktuell gültigen Abschlussarten. Neue Bildungs- und Ausbildungsgänge (z. B. Bachelor und Master) konnten früher nicht veröffentlicht werden. In diesem Bericht erscheinen die beruflichen Ausbildungsabschlüsse in einer aggregierten

gierten Form als anerkannter Berufsabschluss (Abschluss einer anerkannten Berufsausbildung, Meister-, Techniker- oder gleichwertiger Fachschulabschluss) bzw. akademischer Abschluss (Bachelor, Diplom, Magister, Master, Staatsexamen, Promotion).

Die Statistik der BA hat im Jahr 2014 die Datenaufbereitung für die Beschäftigungsstatistik modernisiert. Es wurde eine Neumodellierung der Daten vorgenommen. Damit können durch die Verbesserung der Identifikation der Übergänge in und aus den Beschäftigungsverhältnissen und der Ermittlung der Art der Beschäftigung (sozialversicherungspflichtig oder geringfügig oder beides) genauere Ergebnisse erzielt werden. Außerdem wurde die Abgrenzung der sozialversicherungspflichtigen Beschäftigung überprüft sowie um neue Personengruppen erweitert. Als zahlenmäßig bedeutendste Gruppen wurden die behinderten Menschen in anerkannten Werkstätten sowie Personen, die ein freiwilliges soziales oder ökologisches Jahr oder einen Bundesfreiwilligendienst leisten, in den Kreis sozialversicherungspflichtig Beschäftigter aufgenommen. Das machte im August 2014 eine rückwirkende Revision der Daten ab 30.06.1999 erforderlich, die damit von zuvor veröffentlichten Daten abweichen. Nähere Informationen zur Revision sind im Methodenbericht der BA „Beschäftigungsstatistik - Revision 2014“ unter <https://statistik.arbeitsagentur.de> zu finden.

Im August 2016 erfolgte ab 30.06.1999 eine Bereinigung von Fällen „ohne Angabe“. Aufgrund verbesserter Datenaufbereitungen hat sich die Anzahl der Beschäftigten und der Betriebe ohne Angabe zum Arbeitsort und zum Wirtschaftszweig reduziert. Deshalb können Abweichungen gegenüber früher veröffentlichten Ergebnissen auftreten.

Im Januar 2018 erfolgte aufgrund eines technischen Problems im Datenverarbeitungsprozess im Jahr 2016 eine Revision der Daten. Gleichzeitig wurde die seit längerer Zeit bestehende Lücke (Januar 2011 bis September 2012) in der Berichterstattung der sozialversicherungspflichtig Beschäftigten zum Merkmal Vollzeit/Teilzeit durch ein Imputationsverfahren geschlossen. Dadurch sind Datenänderungen ab März 2011 möglich.

## **1. Grundlagen der Beschäftigungsstatistik**

Die gesetzliche Grundlage für die Durchführung der Statistik sozialversicherungspflichtig Beschäftigter bildet das Dritte Buch Sozialgesetzbuch - Arbeitsförderung (SGB III). Nach § 281 ist die BA damit beauftragt, aus den in ihrem Geschäftsbereich anfallenden Daten Statistiken, insbesondere über Beschäftigung und Arbeitslosigkeit der Arbeitnehmerinnen und Arbeitnehmer sowie über Leistungen der Arbeitsförderung, zu erstellen. Auf der Grundlage der Meldungen nach § 28 a des Vierten Buches Sozialgesetzbuch - Sozialversicherung (SGB IV) erstellt sie eine Statistik sozialversicherungspflichtig Beschäftigter. Aufgabe der Statistischen Ämter des Bundes und der Länder ist es, in Ergänzung dazu die im Rahmen des erwerbsstatistischen Gesamtsystems wichtigen Tabellen zu erstellen, für allgemeine Zwecke zu veröffentlichen und sie mit den Beschäftigten- und Entgeltangaben aus anderen Quellen zu koordinieren. Die BA stellt dem Statistischen Bundesamt und den Statistischen Ämtern der Länder die hierfür erforderlichen anonymisierten Einzeldaten zu sozialversicherungspflichtig Beschäftigten gemäß § 282 a Absatz 2 SGB III zur Durchführung der Beschäftigungsstatistik zur Verfügung.



Auf die Neuen Bundesländer und Berlin-Ost wurde das Meldeverfahren ab dem 01.01.1991 übertragen. Ergebnisse dieser Statistik werden vierteljährlich seit 30.06.1993 veröffentlicht. Für die veröffentlichten Daten ist zu beachten, dass die regionalen und wirtschaftsfachlichen Zuordnungen der Beschäftigten entscheidend durch das Meldeverhalten der Arbeitgeber beeinflusst werden. So gibt es immer noch Arbeitgeber, die entgegen den Rechtsverordnungen ihre Arbeitnehmerinnen und Arbeitnehmer nicht am jeweiligen Arbeitsort, sondern zentral an ihrem Hauptsitz bzw. mit der Wirtschaftsklasse des Hauptbetriebes melden. An der Beseitigung solcher und weiterer Falschzuordnungen wird ständig gearbeitet.

## 2. Meldeweg

Die Arbeitgeber senden die auf der o. g. gesetzlichen Grundlage gemäß § 28 a des SGB IV geforderten Meldungen an die zuständigen Träger der Krankenkassen. Datengrundlage für das Abfrageschema sind die im Datamart BST in Kontenform für jede Versicherte und jeden Versicherten gespeicherten DEÜV-Melddaten. Liegen für eine Versicherte bzw. einen Versicherten zum Stichtag mehrere Beschäftigungsverhältnisse vor, so ermittelt das Abfrageschema jeweils das aktuellste Beschäftigungsverhältnis. Handelt es sich hierbei - gemäß den Angaben zur Tätigkeit - um eine Teilzeitbeschäftigung, so wird das Versichertenkonto auf das Vorliegen einer parallel ausgeübten Vollzeitbeschäftigung durchsucht. Liegt eine solche vor, wird diese in die Bestandsauswertung einbezogen, ansonsten die im ersten Schritt ermittelte Teilzeitbeschäftigung. Dadurch wird verhindert, dass eine Nebenbeschäftigung die Hauptbeschäftigung überlagert. Nach formaler und inhaltlicher Prüfung und ggf. Korrektur werden die Meldungen an die Datenstellen der Rentenversicherungen weitergeleitet. Nach einer weiteren dort vorgenommenen Prüfung der Meldungen werden die für die Arbeitsverwaltung notwendigen Daten an die BA in Nürnberg zur Speicherung und Auswertung übermittelt. Das Statistische Bundesamt und die statistischen Landesämter erhalten auf der Grundlage bestehender Verträge über einen Online-Zugriff auf die Datenbank der BA Daten in anonymisierter Form für eigene Auswertungen (siehe Meldeschema auf Seite 10).

## 3. Erfasster Personenkreis

Als **sozialversicherungspflichtig Beschäftigte** gelten Personen, für die eine Arbeitgebermeldung zur Sozialversicherung vorliegt. Die Beschäftigung muss sozialversicherungspflichtig in mindestens einem der Zweige der Sozialversicherung (Rentenversicherung, Krankenversicherung/Pflegeversicherung, Arbeitslosenversicherung) sein. Es muss sich dabei um eine abhängige Beschäftigung bzw. Arbeit handeln, die im Allgemeinen gegen Entgelt entrichtet wird (Ausnahmen sind Unterbrechungstatbestände wie z. B. Elternzeit). Es muss mindestens eine Stunde pro Woche gearbeitet werden - soweit aus der Personengruppendefinition erkennbar.

Zu den sozialversicherungspflichtig Beschäftigten zählen auch Auszubildende, Altersteilzeitbeschäftigte, Praktikantinnen und Praktikanten, Werkstudentinnen und -studenten, Personen, die aus einem sozialversicherungspflichtigen Beschäftigungsverhältnis zur Ableistung von gesetzlichen Dienstpflichten (z. B. Wehrübung) einberufen wurden, behinderte Menschen in anerkannten Werkstätten oder gleichartigen Einrichtungen, Personen in Einrichtungen der Jugendhilfe, Berufsbildungswerken oder ähnlichen Einrichtungen für behin-

derte Menschen sowie Personen, die ein freiwilliges soziales Jahr, ein freiwilliges ökologisches Jahr oder einen Bundesfreiwilligendienst ableisten. Nicht zu den sozialversicherungspflichtig Beschäftigten zählen dagegen Beamtinnen und Beamte, Selbstständige und mithelfende Familienangehörige, Berufs- und Zeitsoldatinnen und -soldaten sowie Wehr- und Zivildienstleistende (siehe o. g. Ausnahme).

Geringfügig Beschäftigte (Minijobber) und kurzfristig Beschäftigte werden hier nicht erfasst.

#### 4. Definitionen

Die **regionale Zuordnung** der sozialversicherungspflichtig Beschäftigten erfolgt nach dem sogenannten Arbeitsortprinzip bzw. nach dem Wohnortprinzip. Das Arbeitsortprinzip besagt, dass die Beschäftigten der Gemeinde zugeordnet werden, in der der Betrieb, in dem sie beschäftigt sind, ansässig ist. Das Wohnortprinzip richtet sich nach dem im Meldebeleg mitgeteilten Wohnort des Beschäftigten.

Die **wirtschaftsfachliche Zuordnung** erfolgt ab dem Stichtag 31.03.2008 auf der Basis der Klassifikation der Wirtschaftszweige, Ausgabe 2008 (WZ 2008).

Die Abgrenzung der **Auszubildenden** erfolgt ab dem Stichtag 30.06.2008 nur noch nach dem Personengruppenschlüssel (102 und 141). Es werden nur Auszubildende mit einem gültigen Ausbildungsvertrag nachgewiesen. Anlernlinge, Praktikantinnen und Praktikanten sowie Volontärinnen und Volontäre sind damit nicht mehr enthalten.

Die **berufliche Gliederung** erfolgt ab dem Stichtag 31.12.2012 nach der Klassifikation der Berufe, Ausgabe 2010 (KldB 2010). Hiernach werden auch die schulischen und **beruflichen Ausbildungsabschlüsse** verschlüsselt.

Die Ermittlung der beschäftigten **Ausländerinnen und Ausländer** erfolgt über den Staatsangehörigkeitsschlüssel des Statistischen Bundesamtes, der in den DEÜV-Meldungen enthalten ist. Ausländerin bzw. Ausländer ist, wer nicht Deutsche bzw. Deutscher im Sinne des Artikels 116 Absatz 1 des Grundgesetzes ist. Personen, die sowohl die deutsche als auch eine andere Staatsangehörigkeit haben, gelten als deutsche Staatsangehörige. Die Mitglieder der Stationierungstreitkräfte sowie der ausländischen diplomatischen und konsularischen Vertretungen unterliegen mit ihren Familienangehörigen nicht den Bestimmungen des Ausländergesetzes und werden somit auch statistisch nicht erfasst. Die Zählweise von Ausländerinnen und Ausländern hat sich im September 2021 rückwirkend im Vergleich zu früheren Publikationen geändert. Staatenlose und Personen ohne Angabe zur Staatsangehörigkeit werden nicht mehr unter „keine Angabe“, sondern zu den Ausländerinnen und Ausländern gezählt.

**Vollzeit- und Teilzeitbeschäftigte** werden nach den von den Arbeitgebern in den Meldebelegen zu machenden Angaben über die arbeitsvertraglich vereinbarte Wochenarbeitszeit unterschieden. Als Teilzeit ist dabei jede vertraglich festgelegte Arbeitszeit eingeordnet, die geringer als die tarifliche bzw. betrieblich festgelegte Regelarbeitszeit ist.

Das **Alter** der Beschäftigten wird an jedem Erfassungstichtag anhand des Geburtsdatums ermittelt.

### **Abkürzungen**

BA = Bundesagentur für Arbeit  
BST = Beschäftigungsstatistik  
DEÜV = Datenerfassungs- und -übermittlungsverordnung  
EU = Europäische Union

### **Zeichenerklärung**

- = nichts vorhanden  
. = Zahlenwert geheim zu halten

Abb. A: Meldeweg

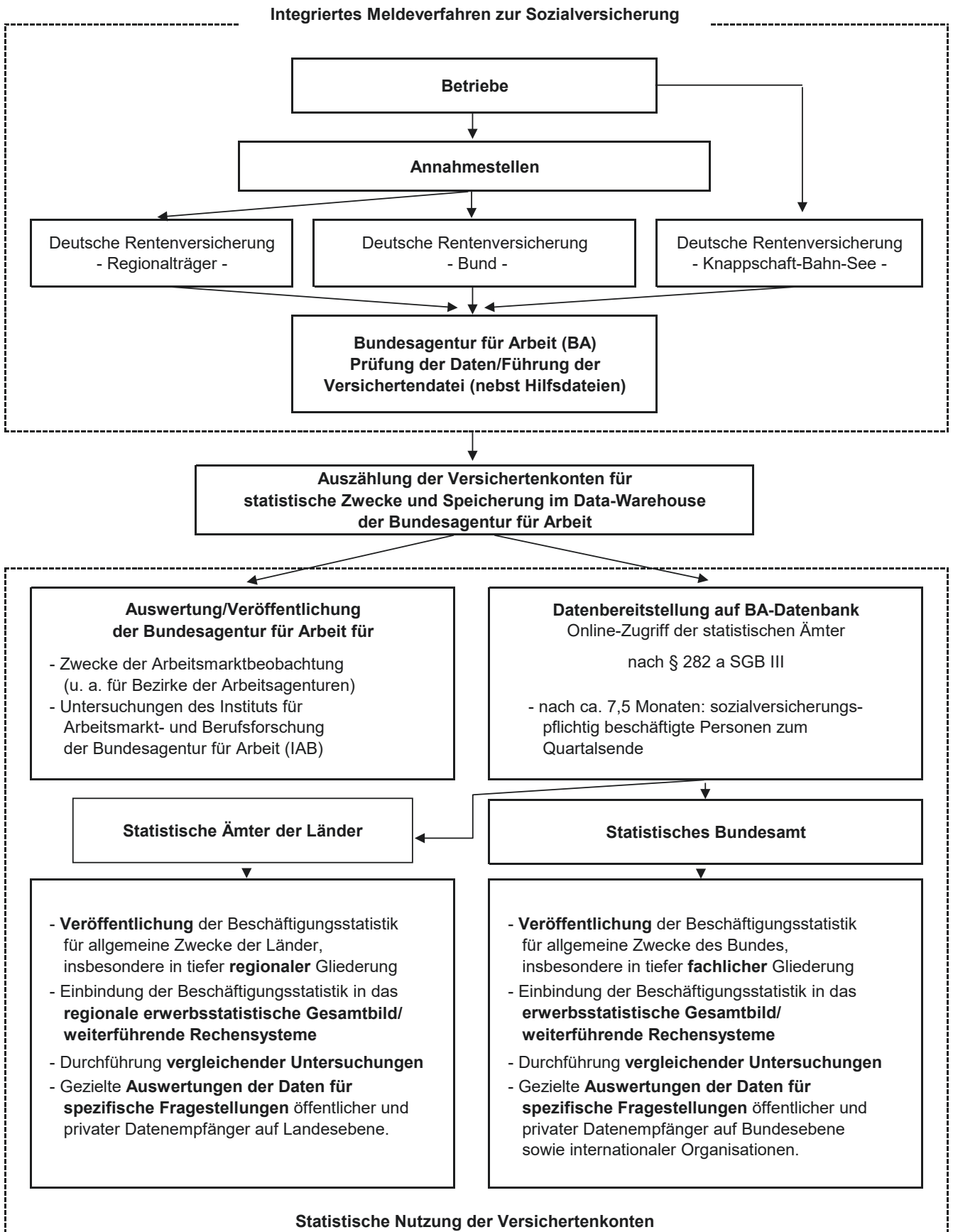

## Ergebnisse

Am 30. Juni 2021 hatten 798 783 sozialversicherungspflichtig Beschäftigte ihren Arbeitsplatz in Sachsen-Anhalt (Arbeitsortprinzip). Andererseits wohnten hier zum gleichen Stichtag 859 965 sozialversicherungspflichtig Beschäftigte (Wohnortprinzip). Somit überstieg die Zahl der Auspendelnden die der Einpendelnden um 61 182 Personen (Pendlersaldo einschließlich ohne Angabe). Der Auspendlerüberschuss nahm damit am Stichtag 30.06. das vierte Jahr in Folge ab. Um diese Entwicklung zu veranschaulichen, sind in der nachfolgenden Tabelle die Angaben der letzten 5 Jahre dargestellt.

Stichtag	Arbeitsort		Wohnort		Pendlersaldo
	absolut	Veränderung 30.06.2021 gegenüber dem jeweili- gen Stichtag in %	absolut	Veränderung 30.06.2021 gegenüber dem jeweili- gen Stichtag in %	
30.06.2016	783 900	+1,9	853 819	+0,7	-69 919
30.06.2017	792 591	+0,8	862 674	-0,3	-70 083
30.06.2018	799 074	-0,0	866 997	-0,8	-67 923
30.06.2019	799 399	-0,1	866 834	-0,8	-67 435
30.06.2020	790 366	+1,1	856 015	+0,5	-65 649
30.06.2021	798 783	-	859 965	-	-61 182

Gegenüber dem Vorquartal (31.03.2021) nahm die Gesamtzahl der sozialversicherungspflichtig Beschäftigten am Arbeitsort um 1 029 Personen auf 798 783 Personen (+0,1 %) zu. Dabei stieg nur die Zahl der Männer um 1 546 Personen auf 408 667 Personen (+0,4 %). Die Zahl der Frauen nahm dagegen um 517 Personen auf 390 116 Personen (-0,1 %) ab.

Die Wirtschaftsabschnitte entwickelten sich unterschiedlich. Am stärksten stieg die Zahl der sozialversicherungspflichtig Beschäftigten gegenüber dem Vorquartal in den Abschnitten Sonstige wirtschaftliche Dienstleistungen, zu denen auch die Arbeitnehmerüberlassung gehört (+1 003), Baugewerbe (+546) und Gastgewerbe (+527). Den größten Rückgang hatte dagegen der Abschnitt Verarbeitendes Gewerbe (-1 821).

Im Vergleich zum Vorjahr (30.06.2020) nahm die Gesamtzahl der sozialversicherungspflichtig Beschäftigten am Arbeitsort am 30.06.2021 um 8 417 Personen (+1,1 %) zu. Der Anstieg fiel bei den männlichen Beschäftigten stärker aus (+6 470 Personen; +1,6 %) als bei den weiblichen Beschäftigten (+1 947 Personen; +0,5 %).

Die Zahl der ausländischen Beschäftigten erhöhte sich gegenüber dem Vorjahr kräftig um 7 011 Personen auf 42 809 Personen (+19,6 %). Damit stieg ihr Anteil an allen Beschäftigten von 4,5 % auf 5,4 %.

Den größten Anstieg gegenüber dem Vorjahr wiesen die Wirtschaftsabschnitte Gesundheits- und Sozialwesen (+3 696), Handel; Instandhaltung und Reparatur von Kraftfahrzeugen (+2 039) sowie Sonstige wirtschaftliche Dienstleistungen (+1 111) aus. Den größten Rückgang verzeichnete dagegen der Abschnitt Gastgewerbe (-460).

Am 30.06.2021 arbeiteten die meisten sozialversicherungspflichtig Beschäftigten im Wirtschaftsabschnitt Gesundheits- und Sozialwesen mit einem Anteil von 17,6 % an allen sozialversicherungspflichtig Beschäftigten. Im Abschnitt Verarbeitendes Gewerbe, der bisher immer den größten Anteil hatte, waren nur noch 17,2 % tätig. Danach folgte der Abschnitt Handel; Instandhaltung und Reparatur von Kraftfahrzeugen mit einem Anteil von 12,8 %.

Analog waren die meisten sozialversicherungspflichtig Beschäftigten in Berufen der Bereiche Gesundheit, Soziales, Lehre und Erziehung (21,3 %), Rohstoffgewinnung, Produktion und Fertigung (19,6 %), Unternehmensorganisation, Buchhaltung, Recht und Verwaltung (16,2 %) sowie Verkehr, Logistik, Schutz und Sicherheit (15,5 %) tätig.

Mehr als ein Viertel aller Beschäftigten (246 643 Personen) waren Teilzeitbeschäftigte, darunter waren 78,8 % Frauen. Gegenüber dem Vorjahr stieg die Teilzeitbeschäftigung um 4 994 Personen (+2,1 %).

Fast drei Viertel der Beschäftigten (72,3 %) hatten einen anerkannten Berufsabschluss und 13,2 % einen akademischen Abschluss. Der Anteil der Auszubildenden an allen Beschäftigten betrug 3,4 %.

Mehr als ein Viertel (28,9 %) der sozialversicherungspflichtig Beschäftigten befand sich in der Altersgruppe 50 bis 59 Jahre. Danach folgten die Altersgruppen 30 bis 39 Jahre (24,0 %), 40 bis 49 Jahre (21,2 %) und 20 bis 29 Jahre (12,5 %). Der Anteil der Altersgruppe 60 Jahre und älter betrug 11,2 % und derjenige der unter 20-Jährigen nur 2,2 %.

Altersgruppe	Männer	Frauen
Unter 20	10 954	6 741
20 bis 29	56 337	43 686
30 bis 39	100 658	90 849
40 bis 49	86 599	82 517
50 bis 59	110 380	120 298
60 und älter	43 739	46 025

Gegenüber dem Vorquartal (31.03.2021) stieg die Zahl der sozialversicherungspflichtig Beschäftigten am Wohnort um 2 535 Personen (+0,3 %). Alle kreisfreien Städte und fast alle Landkreise konnten einen Anstieg verzeichnen. Die größten Zuwächse hatten die Stadt Halle (Saale) (+473), die Landeshauptstadt Magdeburg (+397) sowie der Landkreis Saalekreis (+364). Einen leichten Rückgang hatten nur die Landkreise Altmarkkreis Salzwedel (-34), Börde (-30) und Anhalt-Bitterfeld (-4).

Im Vergleich zum Vorjahr (30.06.2020) erhöhte sich die Beschäftigtenzahl am Wohnort um 3 950 Personen (+0,5 %). Die höchsten Zuwächse hatten die Landeshauptstadt Magdeburg (+2 305) und die Stadt Halle (Saale) (+2 053) sowie die Landkreise Saalekreis (+579) und Salzlandkreis (+301). Die größten Rückgänge hatten die Landkreise Anhalt-Bitterfeld (-325), Burgenlandkreis (-251), Altmarkkreis Salzwedel (-223) und Wittenberg (-216).

**Abb. B: Sozialversicherungspflichtig Beschäftigte (Arbeitsortprinzip) am 30.06.2021 Anteile der Wirtschaftsabschnitte**

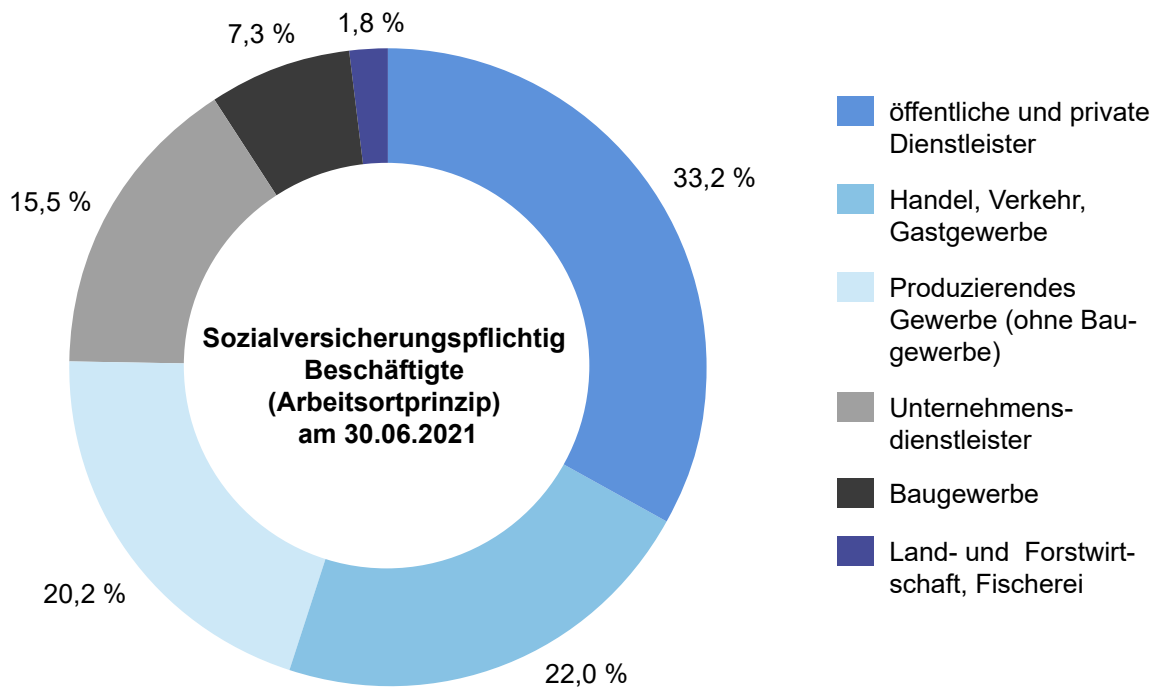

**Abb. C: Sozialversicherungspflichtig Beschäftigte (Arbeitsortprinzip) am 30.06.2021 nach Altersgruppen und Geschlecht**

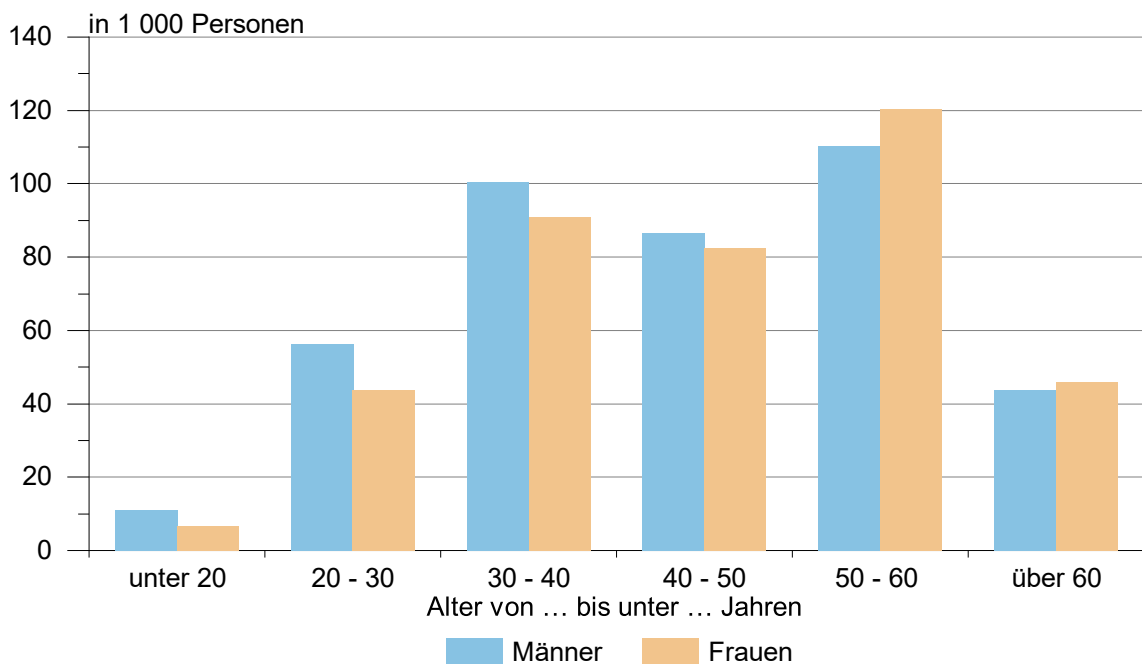



**Abb. D: Sozialversicherungspflichtig Beschäftigte (Arbeitsortprinzip) am  
30.06.2021  
nach ausgewählten Berufsbereichen und Geschlecht**

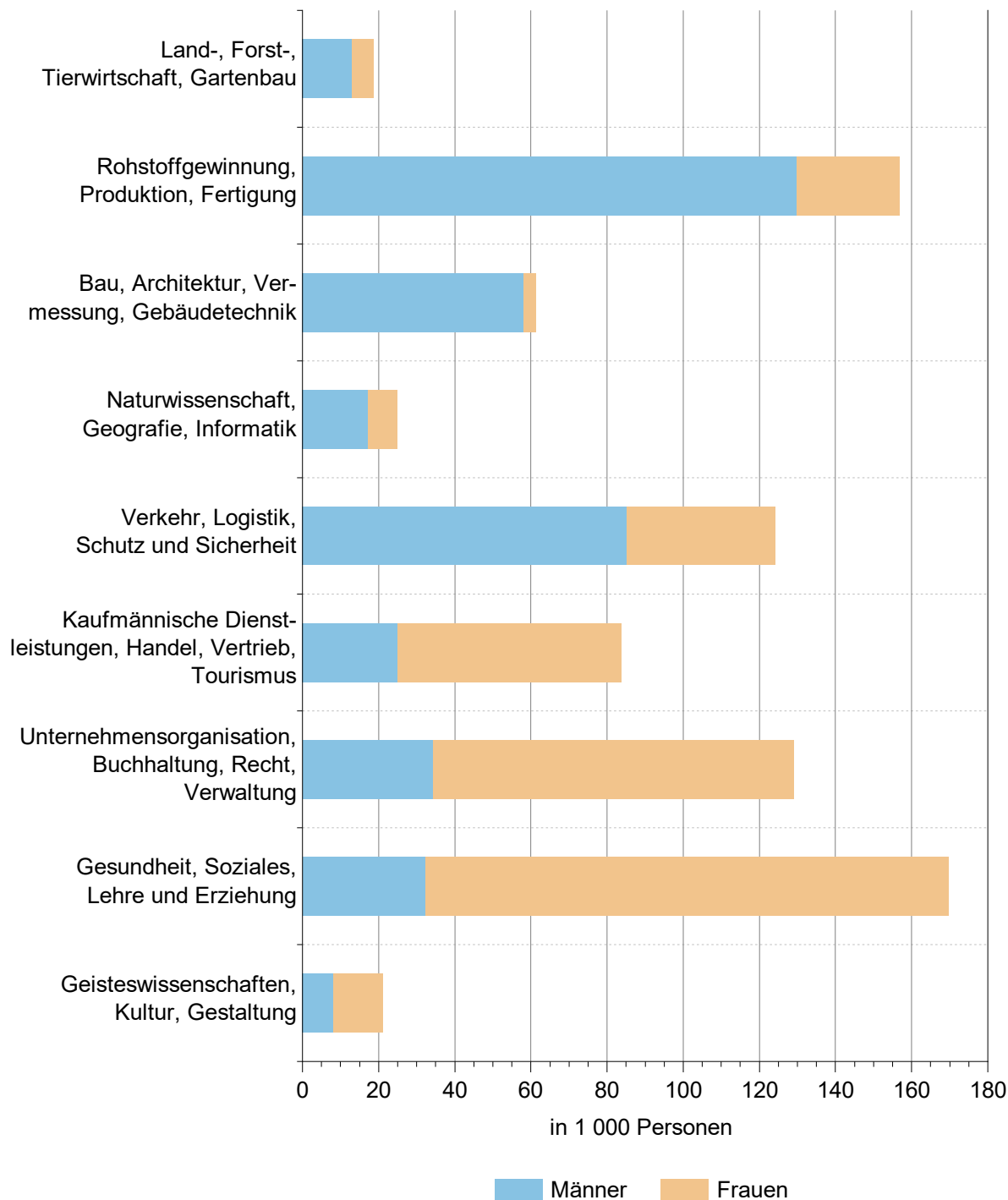

**Abb. E: Sozialversicherungspflichtig Beschäftigte (Arbeitsortprinzip) am 30.06.2021 nach aggregierten Berufsabschlüssen und Geschlecht**

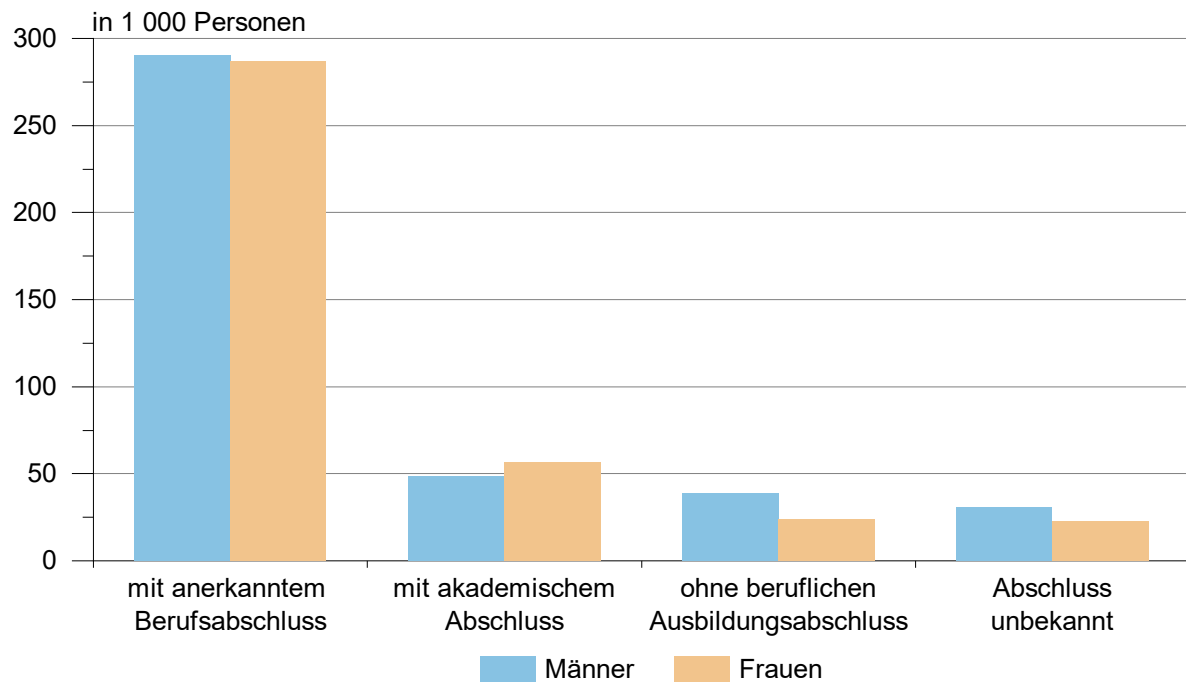

## **Teil 1**

### **Sozialversicherungspflichtig Beschäftigte am Arbeitsplatz**



## 1.1 Sozialversicherungspflichtig Beschäftigte am Arbeitsort am 30.06.2021 nach Strukturmerkmalen

Merkmal	Insgesamt	Männlich	Weiblich	Veränderung gegenüber Vorquartal			Veränderung gegenüber Vorjahresquartal		
				insgesamt	männlich	weiblich	insgesamt	männlich	weiblich
	Anzahl			%					
<b>Beschäftigte insgesamt<sup>1</sup></b>	<b>798 783</b>	<b>408 667</b>	<b>390 116</b>	<b>0,1</b>	<b>0,4</b>	<b>-0,1</b>	<b>1,1</b>	<b>1,6</b>	<b>0,5</b>
darunter Auszubildende	27 342	16 606	10 736	-5,5	-5,0	-6,2	-0,0	-0,7	1,0
<b>nach Altersgruppen</b>									
Alter von ... bis unter ... Jahren									
unter 20	17 695	10 954	6 741	-10,3	-10,3	-10,1	2,2	2,7	1,3
20 bis 30	100 023	56 337	43 686	0,9	1,5	0,1	1,7	2,8	0,2
30 bis 40	191 507	100 658	90 849	-0,1	0,1	-0,4	1,4	1,5	1,2
40 bis 50	169 116	86 599	82 517	0,3	0,6	-0,0	0,7	1,3	0,1
50 bis 60	230 678	110 380	120 298	-0,1	0,2	-0,4	-0,9	-0,4	-1,4
60 und mehr	89 764	43 739	46 025	2,3	2,4	2,3	5,7	6,2	5,2
<b>nach Staatsangehörigkeit</b>									
Deutsche Beschäftigte	755 967	378 064	377 903	0,0	0,2	-0,1	0,2	0,4	-0,1
Ausländische Beschäftigte	42 809	30 598	12 211	1,6	2,7	-1,1	19,6	18,7	21,8
darunter aus EU-Ländern (EU-27)	22 564	15 963	6 601	-1,6	-0,0	-5,1	18,4	16,1	24,5
<b>nach Berufsabschlüssen</b>									
Mit anerkanntem Berufsabschluss	577 392	290 303	287 089	0,3	0,5	0,1	0,4	0,7	0,0
dav. Abschl. anerkannte Berufsausbildung	527 014	267 867	259 147	0,3	0,5	0,1	0,5	0,7	0,3
Meister-/Techniker- oder gleichw. Abschl.	50 378	22 436	27 942	0,0	0,3	-0,2	-0,5	1,3	-1,9
Mit akademischem Abschluss	105 117	48 513	56 604	0,8	1,0	0,7	2,7	3,0	2,5
dav. Bachelor	17 681	8 185	9 496	3,1	3,4	2,8	12,5	13,1	12,1
Diplom/Magister/Master/Staatsexamen	79 232	35 722	43 510	0,3	0,5	0,2	0,8	1,0	0,6
Promotion	8 204	4 606	3 598	0,5	0,3	0,7	2,3	2,3	2,4
Ohne beruflichen Ausbildungsabschluss	62 864	39 010	23 854	-0,5	0,2	-1,5	7,9	8,8	6,4
Abschluss unbekannt	53 410	30 841	22 569	-2,4	-1,6	-3,5	-2,0	-0,5	-4,1
<b>nach Berufsbereichen</b>									
Militär	53	27	26	-1,9	-3,6	-	6,0	-3,6	18,2
Land-, Forst-, Tierwirtschaft, Gartenbau	18 610	12 906	5 704	2,1	2,2	1,8	-1,8	-1,2	-3,0
Rohstoffgewinnung, Produktion, Fertigung	156 819	129 818	27 001	-1,0	-0,8	-2,1	-0,3	-0,5	0,2
Bau, Architektur, Vermessung, Gebäudetechn.	61 409	58 224	3 185	1,3	1,3	1,2	0,7	0,5	3,7
Naturwissenschaft, Geografie, Informatik	24 880	17 225	7 655	0,3	0,6	-0,3	2,3	3,4	-
Verkehr, Logistik, Schutz und Sicherheit	124 110	85 106	39 004	1,0	1,2	0,5	3,1	4,0	1,1
Kaufm. Dienstl., Handel, Vertrieb, Tourismus	83 877	25 079	58 798	0,5	1,2	0,2	-0,6	2,1	-1,8
Unternehmensorga., Buchhalt., Recht, Verwalt.	129 099	34 340	94 759	-0,2	0,1	-0,3	1,0	3,0	0,3
Gesundheit, Soziales, Lehre und Erziehung	169 763	32 388	137 375	-0,1	0,1	-0,1	2,0	3,8	1,6
Geisteswissenschaften, Kultur, Gestaltung	21 192	8 269	12 923	0,8	1,0	0,6	3,1	5,4	1,7
<b>nach Vollzeit-/Teilzeitbeschäftigung</b>									
Vollzeitbeschäftigte	552 140	356 276	195 864	-0,2	0,1	-0,7	0,6	1,2	-0,5
Teilzeitbeschäftigte	246 643	52 391	194 252	0,9	2,4	0,5	2,1	4,2	1,5
<b>nach zusammengefassten Wirtschaftsabschnitten</b>									
Land- und Forstwirtschaft, Fischerei	14 095	9 984	4 111	0,8	0,9	0,6	-2,5	-2,4	-2,9
Produzierendes Gewerbe	220 009	172 853	47 156	-0,6	-0,3	-1,5	0,0	0,1	-0,2
Produzierendes Gewerbe ohne Baugewerbe	161 538	121 172	40 366	-1,1	-0,8	-2,0	-0,2	-0,0	-0,6
Verarbeitendes Gewerbe	137 248	102 183	35 065	-1,3	-1,0	-2,2	-0,2	-0,1	-0,3
Baugewerbe	58 471	51 681	6 790	0,9	0,9	1,3	0,5	0,3	2,5
Dienstleistungsbereiche	564 676	225 828	338 848	0,4	0,9	0,1	1,6	3,0	0,6
Handel, Verkehr, Gastgewerbe	175 463	91 667	83 796	0,6	1,0	0,2	1,4	3,4	-0,7
Information und Kommunikation	11 348	7 412	3 936	-1,1	-1,1	-1,0	4,7	3,6	6,8
Finanz- und Versicherungsdienstleistg.	11 524	3 673	7 851	0,8	1,4	0,5	1,5	4,4	0,2
Grundstücks- und Wohnungswesen	7 204	3 515	3 689	0,4	0,9	-0,0	2,8	4,2	1,5
Freiberufl., wissenschaftl., techn. Dienstleistg.; sonstige wirtschaftl. Dienstleistg.	94 178	49 081	45 097	1,1	1,9	0,2	1,5	2,7	0,2
Öff. Verwaltung, Verteidigung, Sozialvers.; Erzieh. u. Unterr.; Gesundh.- u. Sozialw.	239 883	62 659	177 224	0,0	0,1	-0,0	1,9	2,7	1,6
Kunst, Unterhaltung und Erholung; sonst. Dienstleistg.; Priv. Haushalte; Exterr. Org.	25 076	7 821	17 255	0,1	1,0	-0,3	-1,4	1,4	-2,7

<sup>1</sup> einschließlich Fälle ohne Angabe

## 1.2 Sozialversicherungspflichtig Beschäftigte am Arbeitsort im Zeitraum 30.06.2019

WZ 2008 <sup>1</sup>	Wirtschaftsgliederung	30.06.2019
<b>A</b>	<b>Land- und Forstwirtschaft, Fischerei</b>	<b>14 790</b>
<b>B - F</b>	<b>Produzierendes Gewerbe</b>	<b>223 114</b>
B - E	Produzierendes Gewerbe ohne Baugewerbe	164 452
B	Bergbau u. Gew. v. Steinen u. Erden	6 508
C	Verarbeitendes Gewerbe	139 992
10 - 12	Herst. v. Nahr.- u. Futterm., Getr. u. Tabakerzeugn.	23 984
13 - 15	Herst. v. Textil-, Bekleid., Leder, Lederw. u. Schuhen	1 001
16 - 18	Herst. v. Holzw., Papier, Pappe u. Druckerzeugn.	7 771
19	Kokerei und Mineralölverarbeitung	1 207
20	Herst. v. chemischen Erzeugnissen	12 222
21	Herst. v. pharmazeutischen Erzeugnissen	5 346
22 - 23	Herst. v. Gummi- u. Kunststoffwaren, Glas u. Glasw., Keramik, Verarb. v. Steinen u. Erden	17 840
24 - 25	Metallerzeugung u. -bearb., H. v. Metallerzeugn.	27 841
26	Herst. v. DV-Geräten, elektron. u. opt. Erzeugn.	4 306
27	Herst. v. elektrischen Ausrüstungen	4 015
28	Maschinenbau	16 316
29 - 30	Fahrzeugbau	6 760
31 - 33	Herst. v. Möbeln u. sonst. Waren, Rep. u. Install. von Maschinen und Ausrüstungen	11 383
D	Energieversorgung	6 636
E	Wasservers.; Abwasser- u. Abfallentsorgung, Beseitigung v. Umweltverschmutzungen	11 316
F	Baugewerbe	58 662
41 - 42	Hoch- und Tiefbau	18 434
43	Vorb. Baustellenarbeiten, Bauinstallation und sonstiges Ausbaugewerbe	40 228
<b>G - U</b>	<b>Dienstleistungsbereiche</b>	<b>561 492</b>
G - I	Handel, Verkehr, Gastgewerbe	175 424
G	Handel; Instandhaltung und Rep. von Kfz	100 703
45	Handel mit Kfz; Instandh. u. Rep. von Kfz	16 716
46	Großhandel (ohne Handel mit Kfz)	20 794
47	Einzelhandel (ohne Handel mit Kfz)	63 193
H	Verkehr und Lagerei	50 400
I	Gastgewerbe	24 321
J	Information und Kommunikation	10 860
58 - 60	Verlagswesen, audiovisuelle Medien u. Rundfunk	2 224
61	Telekommunikation	1 146
62 - 63	Informat.technologische u. Informat.dienstleistg.	7 490
K	Finanz- und Versicherungsdienstleistg.	11 351
64	Erbrg. v. Finanzdienstleistg.	8 064
65 - 66	Versicherungen u. Pensionskassen; mit Finanz- u. Versicherungsdienstleistg. verb. Tätigk.	3 287
L	Grundstücks- und Wohnungswesen	6 969
M - N	Freiberufl., wissenschaftl., techn. Dienstleistg.; sonst. wirtschaftl. Dienstleistg.	98 127
M	Freiberufl., wissenschaftl. u. techn. Dienstleistg.	31 412
69 - 71	Erbrg. v. freiberufl. u. techn. Dienstleistg.	24 451
72	Forschung und Entwicklung	4 539
73 - 75	Sonst. freiberufl., wiss. u. techn. Tätigk., Veterinärw.	2 422
N	Erbrg. v. sonst. wirtschaftl. Dienstleistg.	66 715
78.2, 78.3	dar. Überlassung von Arbeitskräften	18 647
O - Q	Öff. Verwaltung, Verteidigung, Sozialvers.; Erzieh. u. Unterr.; Gesundh.- u. Sozialw.	233 106
O	Öff. Verwaltung, Verteidigung, Sozialvers.	60 952
84.1	dar. Öffentliche Verwaltung	47 270
P	Erziehung und Unterricht	36 846
Q	Gesundheits- und Sozialwesen	135 308
86	Gesundheitswesen	64 158
87 - 88	Heime und Sozialwesen	71 150
R - U	Kunst, Unterhaltung und Erholung; sonst. Dienstleistg.; Priv. Haushalte; Exterr. Org.	25 655
R	Kunst, Unterhaltung und Erholung	6 088
S	Erbrg. v. sonstigen Dienstleistungen	19 163
T	Priv. Haushalte mit Hauspersonal; Dienstleistg. u. Herst. v. Waren durch priv. Haush. f. d. Eigenbed.	.
U	Exterritoriale Organisationen und Körperschaften	.
	<b>Insgesamt<sup>2</sup></b>	<b>799 399</b>

<sup>1</sup> Klassifikation der Wirtschaftszweige, Ausgabe 2008 (WZ 2008). Zusätzlich werden ausgewählte Wirtschaftsabteilungen und -gruppen nachgewiesen.

<sup>2</sup> Einschließlich Fälle ohne Angabe zur Wirtschaftsgliederung.

## bis 30.06.2021 nach Wirtschaftsabschnitten und ausgewählten Wirtschaftsabteilungen

30.09.2019	31.12.2019	31.03.2020	30.06.2020	30.09.2020	31.12.2020	31.03.2021	30.06.2021	WZ 2008 <sup>1</sup>
<b>14 919</b>	<b>13 966</b>	<b>14 403</b>	<b>14 461</b>	<b>14 649</b>	<b>13 704</b>	<b>13 981</b>	<b>14 095</b>	<b>A</b>
<b>225 501</b>	<b>222 158</b>	<b>221 352</b>	<b>219 952</b>	<b>221 611</b>	<b>220 829</b>	<b>221 283</b>	<b>220 009</b>	<b>B - F</b>
165 763	164 504	163 434	161 792	162 485	162 982	163 358	161 538	B - E
6 603	6 528	6 493	6 442	6 503	6 431	6 400	6 376	B
141 043	139 934	138 981	137 523	138 033	138 601	139 069	137 248	C
23 829	23 690	23 843	23 568	23 692	25 354	26 629	25 061	10 - 12
1 004	962	990	980	942	933	890	982	13 - 15
7 898	7 857	7 869	7 869	7 864	7 841	7 800	7 782	16 - 18
1 232	1 229	1 235	1 233	1 232	1 228	1 223	1 217	19
12 409	12 339	12 191	12 072	12 215	12 338	12 276	12 299	20
5 227	5 496	5 545	5 564	5 648	5 657	5 712	5 697	21
17 944	17 534	17 535	17 378	17 382	17 086	16 993	17 057	22 - 23
28 002	27 555	26 999	26 582	26 545	25 976	25 490	25 419	24 - 25
4 343	4 243	3 982	3 920	3 913	3 918	4 062	4 053	26
4 121	4 210	4 178	4 094	4 072	4 017	3 887	3 811	27
16 585	16 458	16 234	16 050	15 959	15 773	15 842	15 561	28
6 917	6 916	6 968	6 915	6 948	6 905	6 881	6 817	29 - 30
11 532	11 445	11 412	11 298	11 621	11 575	11 384	11 492	31 - 33
6 648	6 639	6 587	6 562	6 658	6 662	6 771	6 743	D
11 469	11 403	11 373	11 265	11 291	11 288	11 118	11 171	E
59 738	57 654	57 918	58 160	59 126	57 847	57 925	58 471	F
18 800	18 126	18 160	18 203	18 411	18 032	17 911	18 070	41 - 42
40 938	39 528	39 758	39 957	40 715	39 815	40 014	40 401	43
<b>568 904</b>	<b>565 258</b>	<b>561 761</b>	<b>555 949</b>	<b>565 472</b>	<b>565 114</b>	<b>562 487</b>	<b>564 676</b>	<b>G - U</b>
177 729	176 325	175 632	173 089	176 666	176 221	174 343	175 463	G - I
101 959	101 838	101 691	100 529	102 770	103 388	102 219	102 568	G
17 067	16 985	16 871	16 470	16 742	16 573	16 321	16 245	45
21 027	20 738	20 787	20 719	20 664	20 294	20 334	20 425	46
63 865	64 115	64 033	63 340	65 364	66 521	65 564	65 898	47
51 224	50 456	50 458	49 858	50 572	50 551	50 409	50 653	H
24 546	24 031	23 483	22 702	23 324	22 282	21 715	22 242	I
10 927	10 959	10 925	10 837	10 955	11 280	11 472	11 348	J
2 240	2 255	2 167	2 110	2 100	2 085	2 082	2 099	58 - 60
1 129	1 097	1 086	1 053	1 110	1 120	1 117	1 079	61
7 558	7 607	7 672	7 674	7 745	8 075	8 273	8 170	62 - 63
11 482	11 406	11 441	11 351	11 561	11 494	11 433	11 524	K
8 176	8 112	8 106	8 057	8 109	8 038	8 008	7 937	64
3 306	3 294	3 335	3 294	3 452	3 456	3 425	3 587	65 - 66
6 998	6 970	7 009	7 007	7 112	7 164	7 174	7 204	L
98 723	96 538	94 645	92 806	93 769	92 826	93 178	94 178	M - N
31 471	31 334	30 783	30 394	30 671	30 660	30 658	30 655	M
24 346	24 253	23 740	23 299	23 459	23 433	23 402	23 316	69 - 71
4 691	4 675	4 609	4 708	4 751	4 743	4 775	4 810	72
2 434	2 406	2 434	2 387	2 461	2 484	2 481	2 529	73 - 75
67 252	65 204	63 862	62 412	63 098	62 166	62 520	63 523	N
18 737	17 149	16 502	15 246	15 805	15 548	15 772	16 409	78.2, 78.3
237 038	237 123	236 441	235 417	239 742	240 698	239 833	239 883	O - Q
61 597	61 452	61 169	61 233	62 128	62 307	62 004	62 134	O
47 753	47 728	47 600	47 703	48 451	48 560	48 281	48 458	84.1
37 154	37 315	37 370	37 177	37 719	37 774	37 250	37 046	P
138 287	138 356	137 902	137 007	139 895	140 617	140 579	140 703	Q
65 595	65 514	65 443	64 945	66 172	66 408	66 586	66 566	86
72 692	72 842	72 459	72 062	73 723	74 209	73 993	74 137	87 - 88
26 007	25 937	25 668	25 442	25 667	25 431	25 054	25 076	R - U
6 251	6 174	5 975	5 893	6 075	5 936	5 778	5 881	R
19 346	19 355	19 274	19 139	19 186	19 091	18 858	18 767	S
.	.	.	.	.	.	.	.	T
.	.	.	.	.	.	.	.	U
<b>809 328</b>	<b>801 387</b>	<b>797 520</b>	<b>790 366</b>	<b>801 736</b>	<b>799 650</b>	<b>797 754</b>	<b>798 783</b>	

<sup>1</sup> Klassifikation der Wirtschaftszweige, Ausgabe 2008 (WZ 2008). Zusätzlich werden ausgewählte Wirtschaftsabteilungen und -gruppen nachgewiesen.<sup>2</sup> Einschließlich Fälle ohne Angabe zur Wirtschaftsgliederung.

**1.3 Sozialversicherungspflichtig Beschäftigte am Arbeitsort  
Wirtschaftsabteilungen, Vollzeit- und Teilzeitbeschäftigten,**

WZ 2008 <sup>1</sup>	Wirtschaftsgliederung	Insgesamt <sup>2</sup>
		<b>Insgesamt</b>
<b>A</b>	<b>Land- und Forstwirtschaft, Fischerei</b>	<b>14 095</b>
<b>B - F</b>	<b>Produzierendes Gewerbe</b>	<b>220 009</b>
B - E	Produzierendes Gewerbe ohne Baugewerbe	161 538
B	Bergbau u. Gew. v. Steinen u. Erden	6 376
C	Verarbeitendes Gewerbe	137 248
10 - 12	Herst. v. Nahr.- u. Futterm., Getr. u. Tabakerzeugn.	25 061
13 - 15	Herst. v. Textil-, Bekleid., Leder, Lederw. u. Schuhen	982
16 - 18	Herst. v. Holzw., Papier, Pappe u. Druckerzeugn.	7 782
19	Kokerei und Mineralölverarbeitung	1 217
20	Herst. v. chemischen Erzeugnissen	12 299
21	Herst. v. pharmazeutischen Erzeugnissen	5 697
22 - 23	Herst. v. Gummi- u. Kunststoffwaren, Glas u. Glasw., Keramik, Verarb. v. Steinen u. Erden	17 057
24 - 25	Metallerzeugung u. -bearb., H. v. Metallerzeugn.	25 419
26	Herst. v. DV-Geräten, elektron. u. opt. Erzeugn.	4 053
27	Herst. v. elektrischen Ausrüstungen	3 811
28	Maschinenbau	15 561
29 - 30	Fahrzeugbau	6 817
31 - 33	Herst. v. Möbeln u. sonst. Waren, Rep. u. Install. von Maschinen und Ausrüstungen	11 492
D	Energieversorgung	6 743
E	Wasservers.; Abwasser- u. Abfallentsorgung, Beseitigung v. Umweltverschmutzungen	11 171
F	Baugewerbe	58 471
41 - 42	Hoch- und Tiefbau	18 070
43	Vorb. Baustellenarbeiten, Bauinstallation und sonstiges Ausbaugewerbe	40 401
<b>G - U</b>	<b>Dienstleistungsbereiche</b>	<b>564 676</b>
G - I	Handel, Verkehr, Gastgewerbe	175 463
G	Handel; Instandhaltung und Rep. von Kfz	102 568
45	Handel mit Kfz; Instandh. u. Rep. von Kfz	16 245
46	Großhandel (ohne Handel mit Kfz)	20 425
47	Einzelhandel (ohne Handel mit Kfz)	65 898
H	Verkehr und Lagerei	50 653
I	Gastgewerbe	22 242
J	Information und Kommunikation	11 348
58 - 60	Verlagswesen, audiovisuelle Medien u. Rundfunk	2 099
61	Telekommunikation	1 079
62 - 63	Informat.technologische u. Informat.dienstleistg.	8 170
K	Finanz- und Versicherungsdienstleistg.	11 524
64	Erbrg. v. Finanzdienstleistg.	7 937
65 - 66	Versicherungen u. Pensionskassen; mit Finanz- u. Versicherungsdienstleistg. verb. Tätigk.	3 587
L	Grundstücks- und Wohnungswesen	7 204
M - N	Freiberufl., wissenschaftl., techn. Dienstleistg.; sonst. wirtschaftl. Dienstleistg.	94 178
M	Freiberufl., wissenschaftl. u. techn. Dienstleistg.	30 655
69 - 71	Erbrg. v. freiberufl. u. techn. Dienstleistg.	23 316
72	Forschung und Entwicklung	4 810
73 - 75	Sonst. freiberufl., wiss. u. techn. Tätigk., Veterinärw.	2 529
N	Erbrg. v. sonst. wirtschaftl. Dienstleistg.	63 523
78.2, 78.3	dar. Überlassung von Arbeitskräften	16 409
O - Q	Öff. Verwaltung, Verteidigung, Sozialvers.; Erzieh. u. Unterr.; Gesundh.- u. Sozialw.	239 883
O	Öff. Verwaltung, Verteidigung, Sozialvers.	62 134
84.1	dar. Öffentliche Verwaltung	48 458
P	Erziehung und Unterricht	37 046
Q	Gesundheits- und Sozialwesen	140 703
86	Gesundheitswesen	66 566
87 - 88	Heime und Sozialwesen	74 137
R - U	Kunst, Unterhaltung und Erholung; sonst. Dienstleistg.; Priv. Haushalte; Exterr. Org.	25 076
R	Kunst, Unterhaltung und Erholung	5 881
S	Erbrg. v. sonstigen Dienstleistungen	18 767
T	Priv. Haushalte mit Hauspersonal; Dienstleistg. u. Herst. v. Waren durch priv. Haush. f. d. Eigenbed.	.
U	Exterritoriale Organisationen und Körperschaften	.
	<b>Insgesamt<sup>2</sup></b>	<b>798 783</b>

<sup>1</sup> Klassifikation der Wirtschaftszweige, Ausgabe 2008 (WZ 2008) - <sup>2</sup> einschließlich Fälle "ohne Angabe"



am 30.06.2021 nach Wirtschaftsabschnitten und ausgewählten  
Auszubildenden sowie deutschen und ausländischen Beschäftigten

Und zwar					WZ 2008 <sup>1</sup>
Vollzeitbeschäftigte	Teilzeitbeschäftigte	Auszubildende	deutsche Beschäftigte	ausländische Beschäftigte	
<b>Insgesamt</b>					
<b>12 257</b>	<b>1 838</b>	<b>616</b>	<b>12 870</b>	<b>1 225</b>	<b>A</b>
<b>201 989</b>	<b>18 020</b>	<b>8 834</b>	<b>207 760</b>	<b>12 246</b>	<b>B - F</b>
149 232	12 306	6 062	153 222	8 314	B - E
6 224	152	314	6 264	112	B
126 650	10 598	5 161	129 367	7 879	C
20 857	4 204	766	20 927	4 133	10 - 12
785	197	22	935	47	13 - 15
7 300	482	305	7 481	300	16 - 18
1 176	41	59	1 194	23	19
11 707	592	545	12 029	270	20
5 241	456	162	5 617	80	21
16 108	949	471	16 262	795	22 - 23
24 345	1 074	934	24 450	969	24 - 25
3 722	331	124	3 927	126	26
3 556	255	181	3 720	91	27
14 998	563	753	15 189	372	28
6 627	190	343	6 646	171	29 - 30
10 228	1 264	496	10 990	502	31 - 33
6 189	554	319	6 676	67	D
10 169	1 002	268	10 915	256	E
52 757	5 714	2 772	54 538	3 932	F
16 917	1 153	833	16 975	1 095	41 - 42
35 840	4 561	1 939	37 563	2 837	43
<b>337 892</b>	<b>226 784</b>	<b>17 892</b>	<b>535 334</b>	<b>29 338</b>	<b>G - U</b>
110 743	64 720	6 641	161 569	13 894	G - I
59 228	43 340	4 711	98 170	4 398	G
14 486	1 759	1 565	15 823	422	45
17 638	2 787	712	19 549	876	46
27 104	38 794	2 434	62 798	3 100	47
40 793	9 860	1 015	45 457	5 196	H
10 722	11 520	915	17 942	4 300	I
9 380	1 968	355	10 916	431	J
1 583	516	68	2 077	22	58 - 60
996	83	15	1 055	24	61
6 801	1 369	272	7 784	385	62 - 63
6 869	4 655	417	11 424	100	K
4 671	3 266	316	7 878	59	64
2 198	1 389	101	3 546	41	65 - 66
5 108	2 096	210	7 030	174	L
61 156	33 022	1 804	85 745	8 433	M - N
21 993	8 662	1 088	29 333	1 322	M
16 732	6 584	853	22 717	599	69 - 71
3 467	1 343	93	4 154	656	72
1 794	735	142	2 462	67	73 - 75
39 163	24 360	716	56 412	7 111	N
13 112	3 297	61	12 079	4 330	78.2, 78.3
132 325	107 558	7 891	234 674	5 206	O - Q
38 140	23 994	1 805	61 793	341	O
29 089	19 369	1 128	48 154	304	84.1
20 856	16 190	945	35 617	1 427	P
73 329	67 374	5 141	137 264	3 438	Q
38 337	28 229	3 399	64 425	2 141	86
34 992	39 145	1 742	72 839	1 297	87 - 88
12 311	12 765	574	23 976	1 100	R - U
3 968	1 913	178	5 541	340	R
8 183	10 584	396	18 041	726	S
.	.	-	.	.	T
.	.	-	.	.	U
<b>552 140</b>	<b>246 643</b>	<b>27 342</b>	<b>755 967</b>	<b>42 809</b>	

<sup>1</sup> Klassifikation der Wirtschaftszweige, Ausgabe 2008 (WZ 2008) - <sup>2</sup> einschließlich Fälle "ohne Angabe"

**Noch 1.3 Sozialversicherungspflichtig Beschäftigte am Arbeitsort  
Wirtschaftsabteilungen, Vollzeit- und Teilzeitbeschäftigten,**

WZ 2008 <sup>1</sup>	Wirtschaftsgliederung	Insgesamt <sup>2</sup>
		<b>dar. weiblich</b>
<b>A</b>	<b>Land- und Forstwirtschaft, Fischerei</b>	<b>4 111</b>
<b>B - F</b>	<b>Produzierendes Gewerbe</b>	<b>47 156</b>
B - E	Produzierendes Gewerbe ohne Baugewerbe	40 366
B	Bergbau u. Gew. v. Steinen u. Erden	690
C	Verarbeitendes Gewerbe	35 065
10 - 12	Herst. v. Nahr.- u. Futterm., Getr. u. Tabakerzeugn.	11 115
13 - 15	Herst. v. Textil., Bekleid., Leder, Lederw. u. Schuhen	351
16 - 18	Herst. v. Holzw., Papier, Pappe u. Druckerzeugn.	1 841
19	Kokerei und Mineralölverarbeitung	278
20	Herst. v. chemischen Erzeugnissen	3 102
21	Herst. v. pharmazeutischen Erzeugnissen	2 999
22 - 23	Herst. v. Gummi- u. Kunststoffwaren, Glas u. Glasw., Keramik, Verarb. v. Steinen u. Erden	3 206
24 - 25	Metallerzeugung u. -bearb., H. v. Metallerzeugn.	3 645
26	Herst. v. DV-Geräten, elektron. u. opt. Erzeugn.	1 502
27	Herst. v. elektrischen Ausrüstungen	788
28	Maschinenbau	2 100
29 - 30	Fahrzeugbau	979
31 - 33	Herst. v. Möbeln u. sonst. Waren, Rep. u. Install. von Maschinen und Ausrüstungen	3 159
D	Energieversorgung	1 957
E	Wasservers.; Abwasser- u. Abfallentsorgung, Beseitigung v. Umweltverschmutzungen	2 654
F	Baugewerbe	6 790
41 - 42	Hoch- und Tiefbau	1 795
43	Vorb. Baustellenarbeiten, Bauinstallation und sonstiges Ausbaugewerbe	4 995
<b>G - U</b>	<b>Dienstleistungsbereiche</b>	<b>338 848</b>
G - I	Handel, Verkehr, Gastgewerbe	83 796
G	Handel; Instandhaltung und Rep. von Kfz	57 857
45	Handel mit Kfz; Instandh. u. Rep. von Kfz	3 396
46	Großhandel (ohne Handel mit Kfz)	6 757
47	Einzelhandel (ohne Handel mit Kfz)	47 704
H	Verkehr und Lagerei	12 775
I	Gastgewerbe	13 164
J	Information und Kommunikation	3 936
58 - 60	Verlagswesen, audiovisuelle Medien u. Rundfunk	1 008
61	Telekommunikation	218
62 - 63	Informat.technologische u. Informat.dienstleistg.	2 710
K	Finanz- und Versicherungsdienstleistg.	7 851
64	Erbrg. v. Finanzdienstleistg.	5 455
65 - 66	Versicherungen u. Pensionskassen; mit Finanz- u. Versicherungsdienstleistg. verb. Tätigk.	2 396
L	Grundstücks- und Wohnungswesen	3 689
M - N	Freiberufl., wissenschaftl., techn. Dienstleistg.; sonst. wirtschaftl. Dienstleistg.	45 097
M	Freiberufl., wissenschaftl. u. techn. Dienstleistg.	17 391
69 - 71	Erbrg. v. freiberufl. u. techn. Dienstleistg.	13 516
72	Forschung und Entwicklung	2 312
73 - 75	Sonst. freiberufl., wiss. u. techn. Tätigk., Veterinärw.	1 563
N	Erbrg. v. sonst. wirtschaftl. Dienstleistg.	27 706
78.2, 78.3	dar. Überlassung von Arbeitskräften	3 961
O - Q	Öff. Verwaltung, Verteidigung, Sozialvers.; Erzieh. u. Unterr.; Gesundh.- u. Sozialw.	177 224
O	Öff. Verwaltung, Verteidigung, Sozialvers.	42 462
84.1	dar. Öffentliche Verwaltung	32 260
P	Erziehung und Unterricht	26 497
Q	Gesundheits- und Sozialwesen	108 265
86	Gesundheitswesen	53 256
87 - 88	Heime und Sozialwesen	55 009
R - U	Kunst, Unterhaltung und Erholung; sonst. Dienstleistg.; Priv. Haushalte; Exterr. Org.	17 255
R	Kunst, Unterhaltung und Erholung	3 073
S	Erbrg. v. sonstigen Dienstleistungen	13 872
T	Priv. Haushalte mit Hauspersonal; Dienstleistg. u. Herst. v. Waren durch priv. Haush. f. d. Eigenbed.	.
U	Exterritoriale Organisationen und Körperschaften	.
	<b>Insgesamt<sup>2</sup></b>	<b>390 116</b>

<sup>1</sup> Klassifikation der Wirtschaftszweige, Ausgabe 2008 (WZ 2008) - <sup>2</sup> einschließlich Fälle "ohne Angabe"

am 30.06.2021 nach Wirtschaftsabschnitten und ausgewählten  
Auszubildenden sowie deutschen und ausländischen Beschäftigten

Und zwar					WZ 2008 <sup>1</sup>
Vollzeitbeschäftigte	Teilzeitbeschäftigte	Auszubildende	deutsche Beschäftigte	ausländische Beschäftigte	
<b>darunter weiblich</b>					
<b>2 930</b>	<b>1 181</b>	<b>129</b>	<b>3 809</b>	<b>302</b>	<b>A</b>
<b>35 857</b>	<b>11 299</b>	<b>1 362</b>	<b>44 793</b>	<b>2 363</b>	<b>B - F</b>
31 764	8 602	1 146	38 163	2 203	B - E
575	115	23	681	9	B
27 578	7 487	1 006	32 915	2 150	C
7 950	3 165	259	9 611	1 504	10 - 12
237	114	8	332	19	13 - 15
1 511	330	74	1 785	56	16 - 18
255	23	9	270	8	19
2 682	420	117	3 025	77	20
2 586	413	63	2 955	44	21
2 713	493	102	3 060	146	22 - 23
2 925	720	96	3 539	106	24 - 25
1 246	256	39	1 462	40	26
650	138	20	774	14	27
1 735	365	70	2 042	58	28
870	109	49	945	34	29 - 30
2 218	941	100	3 115	44	31 - 33
1 563	394	67	1 941	16	D
2 048	606	50	2 626	28	E
4 093	2 697	216	6 630	160	F
1 235	560	59	1 761	34	41 - 42
2 858	2 137	157	4 869	126	43
<b>157 077</b>	<b>181 771</b>	<b>9 245</b>	<b>329 300</b>	<b>9 546</b>	<b>G - U</b>
34 976	48 820	2 424	80 526	3 270	G - I
21 809	36 048	1 800	56 566	1 291	G
2 402	994	237	3 348	48	45
4 813	1 944	192	6 481	276	46
14 594	33 110	1 371	46 737	967	47
7 583	5 192	204	12 302	473	H
5 584	7 580	420	11 658	1 506	I
2 697	1 239	74	3 806	130	J
688	320	.	999	9	58 - 60
167	51	.	214	4	61
1 842	868	49	2 593	117	62 - 63
3 797	4 054	215	7 800	51	K
2 562	2 893	166	5 424	31	64
1 235	1 161	49	2 376	20	65 - 66
2 252	1 437	122	3 635	54	L
21 647	23 450	760	42 466	2 631	M - N
10 644	6 747	537	16 838	553	M
8 226	5 290	393	13 263	253	69 - 71
1 437	875	34	2 050	262	72
981	582	110	1 525	38	73 - 75
11 003	16 703	223	25 628	2 078	N
2 635	1 326	16	3 081	880	78.2, 78.3
84 701	92 523	5 293	174 301	2 921	O - Q
21 985	20 477	979	42 265	197	O
16 035	16 225	562	32 079	181	84.1
13 621	12 876	401	25 764	732	P
49 095	59 170	3 913	106 272	1 992	Q
27 803	25 453	2 665	52 128	1 128	86
21 292	33 717	1 248	54 144	864	87 - 88
7 007	10 248	357	16 766	489	R - U
1 836	1 237	76	2 939	134	R
5 075	8 797	281	13 537	335	S
.	.	-	.	.	T
.	.	-	.	.	U
<b>195 864</b>	<b>194 252</b>	<b>10 736</b>	<b>377 903</b>	<b>12 211</b>	

<sup>1</sup> Klassifikation der Wirtschaftszweige, Ausgabe 2008 (WZ 2008) - <sup>2</sup> einschließlich Fälle "ohne Angabe"

## 1.4 Sozialversicherungspflichtig Beschäftigte am Arbeitsort am 30.06.2021

Lfd. Nr.	Geschlecht Wirtschaftsgliederung <sup>1</sup>	Insgesamt	Davon	
			unter 20	20 bis 25
	<b>Insgesamt</b>			
1	A Land- und Forstwirtschaft, Fischerei	14 095	505	978
2	B - F Produzierendes Gewerbe	220 009	5 428	12 621
3	B - E Produzierendes Gewerbe ohne Baugewerbe	161 538	3 701	9 258
4	C Verarbeitendes Gewerbe	137 248	3 132	8 001
5	F Baugewerbe	58 471	1 727	3 363
6	G - U Dienstleistungsbereiche	564 676	11 762	34 622
7	G - I Handel, Verkehr, Gastgewerbe	175 463	4 168	12 159
8	J Information und Kommunikation	11 348	136	696
9	K Finanz- und Versicherungsdienstleistg.	11 524	142	673
10	L Grundstücks- und Wohnungswesen	7 204	73	306
11	M - N Freiberufliche, wissenschaftliche, technische Dienstleistg.; sonstige wirtschaftliche Dienstleistg.	94 178	1 239	6 285
12	O - Q Öffentliche Verwaltung, Verteidigung, Sozialversicherung; Erziehung und Unterricht; Gesundheits- und Sozialwesen	239 883	5 579	13 304
13	R - U Kunst, Unterhaltung und Erholung; sonstige Dienstleistg.; Private Haushalte; Exterritoriale Organisationen	25 076	425	1 199
14	Zusammen <sup>2</sup>	798 783	17 695	48 221
	<b>Männlich</b>			
15	A Land- und Forstwirtschaft, Fischerei	9 984	410	766
16	B - F Produzierendes Gewerbe	172 853	4 657	10 424
17	B - E Produzierendes Gewerbe ohne Baugewerbe	121 172	3 042	7 331
18	C Verarbeitendes Gewerbe	102 183	2 549	6 297
19	F Baugewerbe	51 681	1 615	3 093
20	G - U Dienstleistungsbereiche	225 828	5 887	16 914
21	G - I Handel, Verkehr, Gastgewerbe	91 667	2 599	7 377
22	J Information und Kommunikation	7 412	107	477
23	K Finanz- und Versicherungsdienstleistg.	3 673	67	294
24	L Grundstücks- und Wohnungswesen	3 515	29	128
25	M - N Freiberufliche, wissenschaftliche, technische Dienstleistg.; sonstige wirtschaftliche Dienstleistg.	49 081	808	3 943
26	O - Q Öffentliche Verwaltung, Verteidigung, Sozialversicherung; Erziehung und Unterricht; Gesundheits- und Sozialwesen	62 659	2 102	4 211
27	R - U Kunst, Unterhaltung und Erholung; sonstige Dienstleistg.; Private Haushalte; Exterritoriale Organisationen	7 821	175	484
28	Zusammen <sup>2</sup>	408 667	10 954	28 104
	<b>Weiblich</b>			
29	A Land- und Forstwirtschaft, Fischerei	4 111	95	212
30	B - F Produzierendes Gewerbe	47 156	771	2 197
31	B - E Produzierendes Gewerbe ohne Baugewerbe	40 366	659	1 927
32	C Verarbeitendes Gewerbe	35 065	583	1 704
33	F Baugewerbe	6 790	112	270
34	G - U Dienstleistungsbereiche	338 848	5 875	17 708
35	G - I Handel, Verkehr, Gastgewerbe	83 796	1 569	4 782
36	J Information und Kommunikation	3 936	29	219
37	K Finanz- und Versicherungsdienstleistg.	7 851	75	379
38	L Grundstücks- und Wohnungswesen	3 689	44	178
39	M - N Freiberufliche, wissenschaftliche, technische Dienstleistg.; sonstige wirtschaftliche Dienstleistg.	45 097	431	2 342
40	O - Q Öffentliche Verwaltung, Verteidigung, Sozialversicherung; Erziehung und Unterricht; Gesundheits- und Sozialwesen	177 224	3 477	9 093
41	R - U Kunst, Unterhaltung und Erholung; sonstige Dienstleistg.; Private Haushalte; Exterritoriale Organisationen	17 255	250	715
42	Zusammen <sup>2</sup>	390 116	6 741	20 117

<sup>1</sup> Klassifikation der Wirtschaftszweige, Ausgabe 2008 (WZ 2008) - <sup>2</sup> einschließlich Fälle "ohne Angabe"

## nach Geschlecht, zusammengefassten Wirtschaftsabschnitten und Altersgruppen

im Alter von ... bis unter ... Jahren									Lfd. Nr.
25 bis 30	30 bis 35	35 bis 40	40 bis 45	45 bis 50	50 bis 55	55 bis 60	60 bis 65	65 und mehr	
927	1 456	1 448	1 148	1 157	1 990	2 467	1 823	196	1
12 988	26 015	27 145	25 114	22 332	30 319	34 526	21 880	1 641	2
9 908	20 256	20 656	18 032	15 520	21 675	25 276	16 230	1 026	3
8 548	17 493	18 019	15 447	13 296	18 137	20 943	13 357	875	4
3 080	5 759	6 489	7 082	6 812	8 644	9 250	5 650	615	5
37 887	67 477	67 966	63 085	56 279	75 957	85 417	57 269	6 955	6
11 810	19 939	20 432	19 604	18 124	24 620	26 289	16 221	2 097	7
1 066	1 753	1 734	1 477	1 077	1 349	1 243	724	93	8
643	1 213	1 214	1 179	1 595	2 011	1 691	1 070	93	9
298	647	762	867	825	1 093	1 324	875	134	10
7 409	12 128	12 364	10 923	9 129	11 459	13 053	8 825	1 364	11
15 222	28 966	28 402	26 046	22 933	31 889	37 935	26 914	2 693	12
1 439	2 831	3 058	2 989	2 596	3 536	3 882	2 640	481	13
51 802	94 948	96 559	89 347	79 769	108 267	122 411	80 972	8 792	14
715	1 089	1 066	789	788	1 318	1 642	1 256	145	15
10 489	20 889	21 780	19 713	17 474	23 320	26 127	16 688	1 292	16
7 721	15 749	16 049	13 442	11 457	15 719	18 050	11 823	789	17
6 587	13 574	13 965	11 499	9 734	12 943	14 742	9 629	664	18
2 768	5 140	5 731	6 271	6 017	7 601	8 077	4 865	503	19
17 029	28 000	27 834	25 568	22 266	27 812	30 160	20 462	3 896	20
6 858	10 748	10 856	10 288	9 136	11 818	12 560	8 018	1 409	21
703	1 144	1 162	966	710	860	765	456	62	22
252	425	418	430	542	552	411	233	49	23
133	283	388	423	435	560	644	402	90	24
4 484	6 613	6 511	5 483	4 583	5 468	6 144	4 177	867	25
4 081	7 933	7 705	7 127	6 033	7 499	8 454	6 346	1 168	26
518	854	794	851	827	1 055	1 182	830	251	27
28 233	49 978	50 680	46 070	40 529	52 451	57 929	38 406	5 333	28
212	367	382	359	369	672	825	567	51	29
2 499	5 126	5 365	5 401	4 858	6 999	8 399	5 192	349	30
2 187	4 507	4 607	4 590	4 063	5 956	7 226	4 407	237	31
1 961	3 919	4 054	3 948	3 562	5 194	6 201	3 728	211	32
312	619	758	811	795	1 043	1 173	785	112	33
20 858	39 477	40 132	37 517	34 013	48 145	55 257	36 807	3 059	34
4 952	9 191	9 576	9 316	8 988	12 802	13 729	8 203	688	35
363	609	572	511	367	489	478	268	31	36
391	788	796	749	1 053	1 459	1 280	837	44	37
165	364	374	444	390	533	680	473	44	38
2 925	5 515	5 853	5 440	4 546	5 991	6 909	4 648	497	39
11 141	21 033	20 697	18 919	16 900	24 390	29 481	20 568	1 525	40
921	1 977	2 264	2 138	1 769	2 481	2 700	1 810	230	41
23 569	44 970	45 879	43 277	39 240	55 816	64 482	42 566	3 459	42

<sup>1</sup> Klassifikation der Wirtschaftszweige, Ausgabe 2008 (WZ 2008) - <sup>2</sup> einschließlich Fälle "ohne Angabe"

**1.5 Sozialversicherungspflichtig Beschäftigte am  
Beschäftigten, zusammengefasst**

Lfd. Nr.	Deutsche/Ausländische Beschäftigte Wirtschaftsgliederung <sup>1</sup>		Insgesamt		
				unter 20	20 bis 25
			<b>Insgesamt</b>		
	<b>Deutsche Beschäftigte</b>				
1	A	Land- und Forstwirtschaft, Fischerei	12 870	469	821
2	B - F	Produzierendes Gewerbe	207 760	5 222	11 285
3	B - E	Produzierendes Gewerbe ohne Baugewerbe	153 222	3 559	8 303
4	C	Verarbeitendes Gewerbe	129 367	2 999	7 075
5	F	Baugewerbe	54 538	1 663	2 982
6	G - U	Dienstleistungsbereiche	535 334	11 284	30 725
7	G - I	Handel, Verkehr, Gastgewerbe	161 569	3 965	10 268
8	J	Information und Kommunikation	10 916	136	667
9	K	Finanz- und Versicherungsdienstleistg.	11 424	139	656
10	L	Grundstücks- und Wohnungswesen	7 030	72	299
11	M - N	Freiberufliche, wissenschaftliche, technische Dienstleistg.; sonstige wirtschaftliche Dienstleistg.	85 745	1 084	4 960
12	O - Q	Öffentliche Verwaltung, Verteidigung, Sozialversicherung; Erziehung und Unterricht; Gesundheits- und Sozialwesen	234 674	5 482	12 810
13	R - U	Kunst, Unterhaltung und Erholung; sonstige Dienstleistg.; Private Haushalte; Exterritoriale Organisationen	23 976	406	1 065
14		Zusammen <sup>2</sup>	755 967	16 975	42 831
	<b>Ausländische Beschäftigte</b>				
15	A	Land- und Forstwirtschaft, Fischerei	1 225	36	157
16	B - F	Produzierendes Gewerbe	12 246	206	1 336
17	B - E	Produzierendes Gewerbe ohne Baugewerbe	8 314	142	955
18	C	Verarbeitendes Gewerbe	7 879	133	926
19	F	Baugewerbe	3 932	64	381
20	G - U	Dienstleistungsbereiche	29 338	478	3 895
21	G - I	Handel, Verkehr, Gastgewerbe	13 894	203	1 891
22	J	Information und Kommunikation	431	-	29
23	K	Finanz- und Versicherungsdienstleistg.	100	.	17
24	L	Grundstücks- und Wohnungswesen	174	.	7
25	M - N	Freiberufliche, wissenschaftliche, technische Dienstleistg.; sonstige wirtschaftliche Dienstleistg.	8 433	155	1 325
26	O - Q	Öffentliche Verwaltung, Verteidigung, Sozialversicherung; Erziehung und Unterricht; Gesundheits- und Sozialwesen	5 206	97	492
27	R - U	Kunst, Unterhaltung und Erholung; sonstige Dienstleistg.; Private Haushalte; Exterritoriale Organisationen	1 100	19	134
28		Zusammen <sup>2</sup>	42 809	720	5 388
	<b>Insgesamt<sup>2</sup></b>				
29	A	Land- und Forstwirtschaft, Fischerei	14 095	505	978
30	B - F	Produzierendes Gewerbe	220 009	5 428	12 621
31	B - E	Produzierendes Gewerbe ohne Baugewerbe	161 538	3 701	9 258
32	C	Verarbeitendes Gewerbe	137 248	3 132	8 001
33	F	Baugewerbe	58 471	1 727	3 363
34	G - U	Dienstleistungsbereiche	564 676	11 762	34 622
35	G - I	Handel, Verkehr, Gastgewerbe	175 463	4 168	12 159
36	J	Information und Kommunikation	11 348	136	696
37	K	Finanz- und Versicherungsdienstleistg.	11 524	142	673
38	L	Grundstücks- und Wohnungswesen	7 204	73	306
39	M - N	Freiberufliche, wissenschaftliche, technische Dienstleistg.; sonstige wirtschaftliche Dienstleistg.	94 178	1 239	6 285
40	O - Q	Öffentliche Verwaltung, Verteidigung, Sozialversicherung; Erziehung und Unterricht; Gesundheits- und Sozialwesen	239 883	5 579	13 304
41	R - U	Kunst, Unterhaltung und Erholung; sonstige Dienstleistg.; Private Haushalte; Exterritoriale Organisationen	25 076	425	1 199
42		Zusammen <sup>2</sup>	798 783	17 695	48 221

<sup>1</sup> Klassifikation der Wirtschaftszweige, Ausgabe 2008 (WZ 2008)

<sup>2</sup> einschließlich Fälle ohne Angabe

**Arbeitsort am 30.06.2021 nach deutschen und ausländischen  
Wirtschaftsabschnitten und Altersgruppen**

Davon im Alter von ... bis unter ... Jahren									Lfd. Nr.
25 bis 30	30 bis 35	35 bis 40	40 bis 45	45 bis 50	50 bis 55	55 bis 60	60 bis 65	65 und mehr	
<b>Insgesamt</b>									
761	1 294	1 285	1 004	983	1 884	2 402	1 778	189	1
11 193	24 048	25 347	23 522	20 881	29 212	33 907	21 559	1 584	2
8 667	18 938	19 470	16 988	14 536	20 916	24 832	16 022	991	3
7 368	16 245	16 907	14 459	12 371	17 411	20 531	13 157	844	4
2 526	5 110	5 877	6 534	6 345	8 296	9 075	5 537	593	5
32 393	62 547	63 975	59 798	53 418	73 752	84 050	56 587	6 805	6
9 321	17 825	18 652	17 924	16 622	23 454	25 610	15 889	2 039	7
942	1 642	1 677	1 429	1 051	1 333	1 228	718	93	8
623	1 187	1 199	1 174	1 589	2 008	1 690	1 068	91	9
289	615	727	842	808	1 072	1 308	867	131	10
5 697	10 783	11 310	10 099	8 376	10 825	12 649	8 638	1 324	11
14 259	27 851	27 488	25 467	22 490	31 607	37 748	26 810	2 662	12
1 262	2 644	2 922	2 863	2 482	3 453	3 817	2 597	465	13
44 347	87 889	90 607	84 324	75 283	104 849	120 360	79 924	8 578	14
166	162	163	144	174	106	65	45	7	15
1 793	1 967	1 798	1 592	1 451	1 106	619	321	57	16
1 240	1 318	1 186	1 044	984	758	444	208	35	17
1 179	1 248	1 112	988	925	725	412	200	31	18
553	649	612	548	467	348	175	113	22	19
5 493	4 930	3 991	3 287	2 861	2 205	1 366	682	150	20
2 489	2 114	1 780	1 680	1 502	1 166	679	332	58	21
123	111	57	48	26	16	15	6	-	22
20	26	15	5	6	3	.	.	.	23
9	32	35	25	17	21	.	.	.	24
1 712	1 345	1 054	824	753	634	404	187	40	25
963	1 115	914	579	443	282	186	104	31	26
177	187	136	126	114	83	65	43	16	27
7 452	7 059	5 952	5 023	4 486	3 417	2 050	1 048	214	28
927	1 456	1 448	1 148	1 157	1 990	2 467	1 823	196	29
12 988	26 015	27 145	25 114	22 332	30 319	34 526	21 880	1 641	30
9 908	20 256	20 656	18 032	15 520	21 675	25 276	16 230	1 026	31
8 548	17 493	18 019	15 447	13 296	18 137	20 943	13 357	875	32
3 080	5 759	6 489	7 082	6 812	8 644	9 250	5 650	615	33
37 887	67 477	67 966	63 085	56 279	75 957	85 417	57 269	6 955	34
11 810	19 939	20 432	19 604	18 124	24 620	26 289	16 221	2 097	35
1 066	1 753	1 734	1 477	1 077	1 349	1 243	724	93	36
643	1 213	1 214	1 179	1 595	2 011	1 691	1 070	93	37
298	647	762	867	825	1 093	1 324	875	134	38
7 409	12 128	12 364	10 923	9 129	11 459	13 053	8 825	1 364	39
15 222	28 966	28 402	26 046	22 933	31 889	37 935	26 914	2 693	40
1 439	2 831	3 058	2 989	2 596	3 536	3 882	2 640	481	41
51 802	94 948	96 559	89 347	79 769	108 267	122 411	80 972	8 792	42

<sup>1</sup> Klassifikation der Wirtschaftszweige, Ausgabe 2008 (WZ 2008)

<sup>2</sup> einschließlich Fälle ohne Angabe



**Noch 1.5 Sozialversicherungspflichtig Beschäftigte am  
Beschäftigten, zusammengefasst**

Lfd. Nr.	Deutsche/Ausländische Beschäftigte Wirtschaftsgliederung <sup>1</sup>	Insgesamt		
			unter 20	20 bis 25
			<b>darunter weiblich</b>	
	<b>Deutsche Beschäftigte</b>			
1	A Land- und Forstwirtschaft, Fischerei	3 809	83	164
2	B - F Produzierendes Gewerbe	44 793	726	1 937
3	B - E Produzierendes Gewerbe ohne Baugewerbe	38 163	618	1 681
4	C Verarbeitendes Gewerbe	32 915	543	1 460
5	F Baugewerbe	6 630	108	256
6	G - U Dienstleistungsbereiche	329 300	5 717	16 582
7	G - I Handel, Verkehr, Gastgewerbe	80 526	1 517	4 312
8	J Information und Kommunikation	3 806	29	210
9	K Finanz- und Versicherungsdienstleistg.	7 800	74	372
10	L Grundstücks- und Wohnungswesen	3 635	43	174
11	M - N Freiberufliche, wissenschaftliche, technische Dienstleistg.; sonstige wirtschaftliche Dienstleistg.	42 466	393	1 997
12	O - Q Öffentliche Verwaltung, Verteidigung, Sozialversicherung; Erziehung und Unterricht; Gesundheits- und Sozialwesen	174 301	3 416	8 838
13	R - U Kunst, Unterhaltung und Erholung; sonstige Dienstleistg.; Private Haushalte; Exterritoriale Organisationen	16 766	245	679
14	Zusammen <sup>2</sup>	377 903	6 526	18 683
	<b>Ausländische Beschäftigte</b>			
15	A Land- und Forstwirtschaft, Fischerei	302	12	48
16	B - F Produzierendes Gewerbe	2 363	45	260
17	B - E Produzierendes Gewerbe ohne Baugewerbe	2 203	41	246
18	C Verarbeitendes Gewerbe	2 150	40	244
19	F Baugewerbe	160	4	14
20	G - U Dienstleistungsbereiche	9 546	158	1 125
21	G - I Handel, Verkehr, Gastgewerbe	3 270	52	470
22	J Information und Kommunikation	130	-	9
23	K Finanz- und Versicherungsdienstleistg.	51	.	7
24	L Grundstücks- und Wohnungswesen	54	.	4
25	M - N Freiberufliche, wissenschaftliche, technische Dienstleistg.; sonstige wirtschaftliche Dienstleistg.	2 631	.	345
26	O - Q Öffentliche Verwaltung, Verteidigung, Sozialversicherung; Erziehung und Unterricht; Gesundheits- und Sozialwesen	2 921	61	254
27	R - U Kunst, Unterhaltung und Erholung; sonstige Dienstleistg.; Private Haushalte; Exterritoriale Organisationen	489	5	36
28	Zusammen <sup>2</sup>	12 211	215	1 433
	<b>Insgesamt<sup>2</sup></b>			
29	A Land- und Forstwirtschaft, Fischerei	4 111	95	212
30	B - F Produzierendes Gewerbe	47 156	771	2 197
31	B - E Produzierendes Gewerbe ohne Baugewerbe	40 366	659	1 927
32	C Verarbeitendes Gewerbe	35 065	583	1 704
33	F Baugewerbe	6 790	112	270
34	G - U Dienstleistungsbereiche	338 848	5 875	17 708
35	G - I Handel, Verkehr, Gastgewerbe	83 796	1 569	4 782
36	J Information und Kommunikation	3 936	29	219
37	K Finanz- und Versicherungsdienstleistg.	7 851	75	379
38	L Grundstücks- und Wohnungswesen	3 689	44	178
39	M - N Freiberufliche, wissenschaftliche, technische Dienstleistg.; sonstige wirtschaftliche Dienstleistg.	45 097	431	2 342
40	O - Q Öffentliche Verwaltung, Verteidigung, Sozialversicherung; Erziehung und Unterricht; Gesundheits- und Sozialwesen	177 224	3 477	9 093
41	R - U Kunst, Unterhaltung und Erholung; sonstige Dienstleistg.; Private Haushalte; Exterritoriale Organisationen	17 255	250	715
42	Zusammen <sup>2</sup>	390 116	6 741	20 117

<sup>1</sup> Klassifikation der Wirtschaftszweige, Ausgabe 2008 (WZ 2008)

<sup>2</sup> einschließlich Fälle ohne Angabe



**Arbeitsort am 30.06.2021 nach deutschen und ausländischen  
Wirtschaftsabschnitten und Altersgruppen**

Davon im Alter von ... bis unter ... Jahren									Lfd. Nr.
25 bis 30	30 bis 35	35 bis 40	40 bis 45	45 bis 50	50 bis 55	55 bis 60	60 bis 65	65 und mehr	
<b>darunter weiblich</b>									
180	329	356	323	325	634	805	561	49	1
2 180	4 778	5 049	5 089	4 515	6 761	8 264	5 151	343	2
1 890	4 186	4 320	4 303	3 738	5 732	7 095	4 369	231	3
1 677	3 608	3 775	3 671	3 242	4 973	6 071	3 690	205	4
290	592	729	786	777	1 029	1 169	782	112	5
19 147	37 910	38 817	36 333	33 000	47 363	54 805	36 612	3 014	6
4 317	8 715	9 185	8 916	8 651	12 507	13 592	8 136	678	7
321	575	554	500	362	483	474	267	31	8
383	777	786	744	1 049	1 456	1 279	837	43	9
162	352	366	434	387	527	674	472	44	10
2 495	5 104	5 515	5 121	4 236	5 759	6 760	4 597	489	11
10 607	20 497	20 216	18 547	16 607	24 193	29 359	20 511	1 510	12
862	1 890	2 195	2 071	1 708	2 438	2 667	1 792	219	13
21 507	43 017	44 222	41 745	37 840	54 758	63 875	42 324	3 406	14
32	38	26	36	44	38	20	.	.	15
319	348	316	312	343	238	135	.	.	16
297	321	287	287	325	224	131	.	.	17
284	311	279	277	320	221	130	38	6	18
22	27	29	25	18	14	4	3	-	19
1 711	1 567	1 315	1 184	1 013	782	451	195	45	20
635	476	391	400	337	295	137	67	10	21
42	34	18	11	5	6	.	.	-	22
8	11	10	5	4	3	.	-	.	23
3	12	8	10	3	6	6	.	-	24
430	411	338	319	310	232	149	51	.	25
534	536	481	372	293	197	121	57	15	26
59	87	69	67	61	43	33	18	11	27
2 062	1 953	1 657	1 532	1 400	1 058	606	242	53	28
212	367	382	359	369	672	825	567	51	29
2 499	5 126	5 365	5 401	4 858	6 999	8 399	5 192	349	30
2 187	4 507	4 607	4 590	4 063	5 956	7 226	4 407	237	31
1 961	3 919	4 054	3 948	3 562	5 194	6 201	3 728	211	32
312	619	758	811	795	1 043	1 173	785	112	33
20 858	39 477	40 132	37 517	34 013	48 145	55 257	36 807	3 059	34
4 952	9 191	9 576	9 316	8 988	12 802	13 729	8 203	688	35
363	609	572	511	367	489	478	268	31	36
391	788	796	749	1 053	1 459	1 280	837	44	37
165	364	374	444	390	533	680	473	44	38
2 925	5 515	5 853	5 440	4 546	5 991	6 909	4 648	497	39
11 141	21 033	20 697	18 919	16 900	24 390	29 481	20 568	1 525	40
921	1 977	2 264	2 138	1 769	2 481	2 700	1 810	230	41
23 569	44 970	45 879	43 277	39 240	55 816	64 482	42 566	3 459	42

<sup>1</sup> Klassifikation der Wirtschaftszweige, Ausgabe 2008 (WZ 2008)

<sup>2</sup> einschließlich Fälle ohne Angabe

**1.6 Sozialversicherungspflichtig Beschäftigte am Arbeitsort am 30.06.2021 nach zusammengefassten Wirtschaftsabschnitten, Altersgruppen, Ausländerinnen und Ausländern sowie nach aggregierten Berufsabschlüssen**

Wirtschaftsgliederung <sup>1</sup>  Altersgruppen (von ... bis unter ... Jahren) Ausländer	Insgesamt	Davon			
		mit anerkanntem Berufs- abschluss	mit akademi- schem Abschluss	ohne beruflichen Ausbildungs- abschluss	Abschluss unbekannt
		<b>Insgesamt</b>			
A Land- und Forstwirtschaft, Fischerei	14 095	10 408	1 299	1 041	1 347
B - F Produzierendes Gewerbe	220 009	172 706	19 680	14 829	12 794
B - E Produzierendes Gewerbe ohne Baugewerbe	161 538	126 312	16 979	10 386	7 861
C Verarbeitendes Gewerbe	137 248	107 501	13 420	9 087	7 240
F Baugewerbe	58 471	46 394	2 701	4 443	4 933
G - U Dienstleistungsbereiche	564 676	394 277	84 138	46 994	39 267
G-I Handel, Verkehr, Gastgewerbe	175 463	132 891	8 282	15 671	18 619
J Information und Kommunikation	11 348	5 801	4 059	855	633
K Finanz- und Versicherungsdienstleistg.	11 524	8 538	2 015	501	470
L Grundstücks- und Wohnungswesen	7 204	5 268	1 013	399	524
M - N Freiberufliche, wissenschaftl., techn. Dienstleistg.; sonstige wirtschaftliche Dienstleistg.	94 178	61 966	14 487	9 915	7 810
O - Q Öff. Verwaltung, Verteidigung, Sozialvers.; Erzieh. und Unterr.; Gesundh.- und Sozialw.	239 883	162 570	50 061	18 023	9 229
R - U Kunst, Unterhaltung und Erholung; sonstige Dienstleistg.; Priv. Haushalte; Exterr. Org.	25 076	17 243	4 221	1 630	1 982
unter 20	17 695	1 722	24	13 870	2 079
20 bis 25	48 221	25 811	1 846	17 274	3 290
25 bis 30	51 802	33 038	8 251	7 616	2 897
30 bis 35	94 948	67 773	16 239	6 272	4 664
35 bis 40	96 559	70 491	15 539	4 868	5 661
40 bis 45	89 347	66 533	12 959	3 823	6 032
45 bis 50	79 769	62 242	8 926	2 643	5 958
50 bis 55	108 267	86 896	11 176	2 501	7 694
55 bis 60	122 411	96 225	15 514	2 314	8 358
60 bis 65	80 972	61 528	12 138	1 537	5 769
65 und mehr	8 792	5 133	2 505	146	1 008
<b>Insgesamt<sup>2</sup></b>	<b>798 783</b>	<b>577 392</b>	<b>105 117</b>	<b>62 864</b>	<b>53 410</b>
darunter Ausländer/-innen	42 809	12 792	7 473	9 793	12 751

<sup>1</sup> Klassifikation der Wirtschaftszweige, Ausgabe 2008 (WZ 2008)

<sup>2</sup> einschließlich Fälle ohne Angabe

**Noch 1.6 Sozialversicherungspflichtig Beschäftigte am Arbeitsort am 30.06.2021 nach zusammengefassten Wirtschaftsabschnitten, Altersgruppen, Ausländerinnen und Ausländern sowie nach aggregierten Berufsabschlüssen**

Wirtschaftsgliederung <sup>1</sup>  Altersgruppen (von ... bis unter ... Jahren) Ausländer	Insgesamt	Davon			
		mit anerkanntem Berufs- abschluss	mit akademi- schem Abschluss	ohne beruflichen Ausbildungs- abschluss	Abschluss unbekannt
		<b>darunter weiblich</b>			
A Land- und Forstwirtschaft, Fischerei	4 111	2 951	543	255	362
B - F Produzierendes Gewerbe	47 156	35 270	6 820	2 389	2 677
B - E Produzierendes Gewerbe ohne Baugewerbe	40 366	30 112	5 915	2 073	2 266
C Verarbeitendes Gewerbe	35 065	26 418	4 581	1 900	2 166
F Baugewerbe	6 790	5 158	905	316	411
G - U Dienstleistungsbereiche	338 848	248 868	49 241	21 210	19 529
G-I Handel, Verkehr, Gastgewerbe	83 796	65 229	4 150	5 949	8 468
J Information und Kommunikation	3 936	2 186	1 314	236	200
K Finanz- und Versicherungsdienstleistg.	7 851	6 073	1 164	266	348
L Grundstücks- und Wohnungswesen	3 689	2 731	562	177	219
M - N Freiberufliche, wissenschaftl., techn. Dienstleistg.; sonstige wirtschaftliche Dienstleistg.	45 097	31 110	6 609	3 595	3 783
O - Q Öff. Verwaltung, Verteidigung, Sozialvers.; Erzieh. und Unterr.; Gesundh.- und Sozialw.	177 224	128 751	32 918	10 148	5 407
R - U Kunst, Unterhaltung und Erholung; sonstige Dienstleistg.; Priv. Haushalte; Exterr. Org.	17 255	12 788	2 524	839	1 104
unter 20	6 741	785	12	5 128	816
20 bis 25	20 117	11 364	1 053	6 539	1 161
25 bis 30	23 569	15 533	4 523	2 583	930
30 bis 35	44 970	32 476	8 739	2 085	1 670
35 bis 40	45 879	33 443	8 569	1 717	2 150
40 bis 45	43 277	32 528	6 892	1 481	2 376
45 bis 50	39 240	31 106	4 489	1 175	2 470
50 bis 55	55 816	45 170	5 928	1 158	3 560
55 bis 60	64 482	50 397	8 814	1 131	4 140
60 bis 65	42 566	32 187	6 677	776	2 926
65 und mehr	3 459	2 100	908	81	370
<b>Insgesamt<sup>2</sup></b>	<b>390 116</b>	<b>287 089</b>	<b>56 604</b>	<b>23 854</b>	<b>22 569</b>
darunter Ausländer/-innen	12 211	3 532	3 195	2 376	3 108

<sup>1</sup> Klassifikation der Wirtschaftszweige, Ausgabe 2008 (WZ 2008)

<sup>2</sup> einschließlich Fälle ohne Angabe

**1.7 Sozialversicherungspflichtig Beschäftigte am Arbeitsort am 30.06.2021 nach Berufshauptgruppen  
sowie nach aggregierten Berufsabschlüssen**

Tätigkeit nach KldB 2010 <sup>1</sup>	Insgesamt	Davon			
		mit anerkanntem Berufs- abschluss	mit akademischem Abschluss	ohne beruflichen Ausbildungs- abschluss	Abschluss unbekannt
	<b>Insgesamt</b>				
<b>0 Militär</b>	<b>53</b>	<b>31</b>	<b>6</b>	<b>10</b>	<b>6</b>
01 Angehörige der regulären Streitkräfte	53	31	6	10	6
<b>1 Land-, Forst-, Tierwirtschaft, Gartenbau</b>	<b>18 610</b>	<b>13 237</b>	<b>1 489</b>	<b>1 998</b>	<b>1 886</b>
11 Land-, Tier-, Forstwirtschaftsberufe	11 979	8 452	1 193	1 132	1 202
12 Gartenbauberufe, Floristik	6 631	4 785	296	866	684
<b>2 Rohstoffgewinnung, Produktion, Fertigung</b>	<b>156 819</b>	<b>120 727</b>	<b>11 170</b>	<b>14 604</b>	<b>10 318</b>
21 Rohstoffgewinn., Glas-, Keramikverarbeitung	6 348	5 345	319	387	297
22 Kunststoff- u. Holzherst., -verarbeitung	11 674	9 594	166	1 286	628
23 Papier-, Druckberufe, tech. Mediengestalt.	4 552	3 393	344	564	251
24 Metallerzeugung, -bearbeitung, Metallbau	29 420	25 010	383	2 577	1 450
25 Maschinen- und Fahrzeugtechnikberufe	38 311	30 947	1 526	3 785	2 053
26 Mechatronik-, Energie- u. Elektroberufe	22 310	17 484	1 646	2 199	981
27 Techn. Entwickl., Konstr., Produktionssteuer.	18 163	10 981	6 254	379	549
28 Textil- und Lederberufe	1 220	865	42	207	106
29 Lebensmittelherstellung u. -verarbeitung	24 821	17 108	490	3 220	4 003
<b>3 Bau, Architektur, Vermessung, Gebäudetechn.</b>	<b>61 409</b>	<b>47 928</b>	<b>4 021</b>	<b>4 535</b>	<b>4 925</b>
31 Bauplanung, Architektur, Vermessungsberufe	5 789	2 629	2 728	198	234
32 Hoch- und Tiefbauberufe	21 633	16 750	651	1 984	2 248
33 (Innen-) Ausbauberufe	10 108	8 337	62	728	981
34 Gebäude- u. versorgungstechnische Berufe	23 879	20 212	580	1 625	1 462
<b>4 Naturwissenschaft, Geografie, Informatik</b>	<b>24 880</b>	<b>15 130</b>	<b>7 323</b>	<b>1 634</b>	<b>793</b>
41 Mathematik-, Biologie-, Chemie-, Physikberufe	15 131	10 982	2 814	937	398
42 Geologie-, Geografie-, Umweltschutzberufe	1 272	452	708	48	64
43 Informatik- und andere IKT-Berufe	8 477	3 696	3 801	649	331
<b>5 Verkehr, Logistik, Schutz und Sicherheit</b>	<b>124 110</b>	<b>93 751</b>	<b>3 645</b>	<b>12 319</b>	<b>14 395</b>
51 Verkehr, Logistik (außer Fahrzeugführ.)	55 340	38 909	1 916	7 358	7 157
52 Führer von Fahrzeug- u. Transportgeräten	37 115	31 115	492	1 611	3 897
53 Schutz-, Sicherheits-, Überwachungsberufe	9 552	7 299	999	700	554
54 Reinigungsberufe	22 103	16 428	238	2 650	2 787
<b>6 Kaufm. Dienstl., Handel, Vertrieb, Tourismus</b>	<b>83 877</b>	<b>64 512</b>	<b>5 167</b>	<b>7 695</b>	<b>6 503</b>
61 Einkaufs-, Vertriebs- und Handelsberufe	14 369	10 010	3 031	698	630
62 Verkaufsberufe	55 304	44 930	1 397	5 016	3 961
63 Tourismus-, Hotel- und Gaststättenberufe	14 204	9 572	739	1 981	1 912
<b>7 Unternehmensorga., Buchhalt., Recht, Verwalt.</b>	<b>129 099</b>	<b>87 598</b>	<b>31 694</b>	<b>5 122</b>	<b>4 685</b>
71 Berufe Unternehmensführung, -organisation	76 168	51 190	17 837	3 358	3 783
72 Finanzdienstl. Rechnungsw., Steuerberatung	20 696	14 342	5 155	690	509
73 Berufe in Recht und Verwaltung	32 235	22 066	8 702	1 074	393
<b>8 Gesundheit, Soziales, Lehre u. Erziehung</b>	<b>169 763</b>	<b>120 660</b>	<b>35 718</b>	<b>8 557</b>	<b>4 828</b>
81 Medizinische Gesundheitsberufe	69 588	51 753	12 337	3 923	1 575
82 Nichtmed. Gesundheit, Körperpfl., Medizint.	32 374	27 746	975	2 287	1 366
83 Erziehung, soz., hauswirt. Berufe, Theologie	46 471	35 672	7 089	2 068	1 642
84 Lehrende und auszubildende Berufe	21 330	5 489	15 317	279	245
<b>9 Geisteswissenschaften, Kultur, Gestaltung</b>	<b>21 192</b>	<b>13 066</b>	<b>4 846</b>	<b>1 743</b>	<b>1 537</b>
91 Geistes-, Gesellschafts-, Wirtschaftswissen.	3 642	2 294	1 194	85	69
92 Werbung, Marketing, kaufm., red. Medienberufe	14 257	9 316	2 522	1 350	1 069
93 Produktdesign, Kunsthandwerk	835	597	108	81	49
94 Darstellende, unterhaltende Berufe	2 458	859	1 022	227	350
<b>Insgesamt<sup>2</sup></b>	<b>798 783</b>	<b>577 392</b>	<b>105 117</b>	<b>62 864</b>	<b>53 410</b>

<sup>1</sup> Klassifikation der Berufe, KldB 2010

<sup>2</sup> einschl. Fälle "ohne Angabe" bzw. "Angabe nicht möglich"

**Noch 1.7 Sozialversicherungspflichtig Beschäftigte am Arbeitsort am 30.06.2021 nach Berufshauptgruppen  
sowie nach aggregierten Berufsabschlüssen**

Tätigkeit nach KldB 2010 <sup>1</sup>	Insgesamt	Davon			Abschluss unbekannt
		mit anerkanntem Berufsabschluss	mit akademischem Abschluss	ohne beruflichen Ausbildungsabschluss	
		darunter weiblich			
<b>0 Militär</b>	<b>26</b>	<b>14</b>	<b>5</b>	.	.
01 Angehörige der regulären Streitkräfte	26	14	5	.	.
<b>1 Land-, Forst-, Tierwirtschaft, Gartenbau</b>	<b>5 704</b>	<b>4 088</b>	<b>579</b>	<b>528</b>	<b>509</b>
11 Land-, Tier-, Forstwirtschaftsberufe	3 154	2 162	418	304	270
12 Gartenbauberufe, Floristik	2 550	1 926	161	224	239
<b>2 Rohstoffgewinnung, Produktion, Fertigung</b>	<b>27 001</b>	<b>19 268</b>	<b>2 671</b>	<b>2 634</b>	<b>2 428</b>
21 Rohstoffgewinn., Glas-, Keramikverarbeitung	298	210	54	21	13
22 Kunststoff- u. Holzherst., -verarbeitung	1 501	1 267	35	139	60
23 Papier-, Druckberufe, tech. Mediengestalt.	1 569	1 095	178	208	88
24 Metallerzeugung, -bearbeitung, Metallbau	1 674	1 334	41	213	86
25 Maschinen- und Fahrzeugtechnikberufe	2 946	2 105	216	463	162
26 Mechatronik-, Energie- u. Elektroberufe	1 589	1 213	205	122	49
27 Techn. Entwickl., Konstr., Produktionssteuer.	4 805	2 898	1 664	94	149
28 Textil- und Lederberufe	736	498	33	140	65
29 Lebensmittelherstellung u. -verarbeitung	11 883	8 648	245	1 234	1 756
<b>3 Bau, Architektur, Vermessung, Gebäudetechn.</b>	<b>3 185</b>	<b>1 651</b>	<b>1 170</b>	<b>204</b>	<b>160</b>
31 Bauplanung, Architektur, Vermessungsberufe	1 484	502	891	35	56
32 Hoch- und Tiefbauberufe	400	152	190	41	17
33 (Innen-) Ausbauberufe	232	162	3	53	14
34 Gebäude- u. versorgungstechnische Berufe	1 069	835	86	75	73
<b>4 Naturwissenschaft, Geografie, Informatik</b>	<b>7 655</b>	<b>4 620</b>	<b>2 511</b>	<b>345</b>	<b>179</b>
41 Mathematik-, Biologie-, Chemie-, Physikberufe	5 731	3 924	1 400	280	127
42 Geologie-, Geografie-, Umweltschutzberufe	467	127	317	11	12
43 Informatik- und andere IKT-Berufe	1 457	569	794	54	40
<b>5 Verkehr, Logistik, Schutz und Sicherheit</b>	<b>39 004</b>	<b>28 551</b>	<b>1 001</b>	<b>3 496</b>	<b>5 956</b>
51 Verkehr, Logistik (außer Fahrzeugführ.)	17 602	12 117	595	1 426	3 464
52 Führer von Fahrzeug- u. Transportgeräten	2 095	1 724	40	152	179
53 Schutz-, Sicherheits-, Überwachungsberufe	2 507	1 968	210	154	175
54 Reinigungsberufe	16 800	12 742	156	1 764	2 138
<b>6 Kaufm. Dienstl., Handel, Vertrieb, Tourismus</b>	<b>58 798</b>	<b>47 546</b>	<b>2 508</b>	<b>4 488</b>	<b>4 256</b>
61 Einkaufs-, Vertriebs- und Handelsberufe	6 375	4 617	1 213	313	232
62 Verkaufsberufe	42 423	35 554	831	3 094	2 944
63 Tourismus-, Hotel- und Gaststättenberufe	10 000	7 375	464	1 081	1 080
<b>7 Unternehmensorga., Buchhalt., Recht, Verwa.</b>	<b>94 759</b>	<b>68 951</b>	<b>19 463</b>	<b>3 137</b>	<b>3 208</b>
71 Berufe Unternehmensführung, -organisation	54 109	39 353	10 196	2 025	2 535
72 Finanzdienstl. Rechnungsw., Steuerberatung	15 442	11 234	3 440	390	378
73 Berufe in Recht und Verwaltung	25 208	18 364	5 827	722	295
<b>8 Gesundheit, Soziales, Lehre u. Erziehung</b>	<b>137 375</b>	<b>103 526</b>	<b>23 960</b>	<b>6 303</b>	<b>3 586</b>
81 Medizinische Gesundheitsberufe	57 139	44 889	7 962	2 996	1 292
82 Nichtmed. Gesundheit, Körperpfl., Medizint.	27 600	24 130	749	1 688	1 033
83 Erziehung, soz., hauswirt. Berufe, Theologie	39 292	30 931	5 746	1 467	1 148
84 Lehrende und auszubildende Berufe	13 344	3 576	9 503	152	113
<b>9 Geisteswissenschaften, Kultur, Gestaltung</b>	<b>12 923</b>	<b>8 586</b>	<b>2 726</b>	<b>800</b>	<b>811</b>
91 Geistes-, Gesellschafts-, Wirtschaftswissen.	2 875	1 969	808	48	50
92 Werbung, Marketing, kaufm., red. Medienberufe	8 787	6 090	1 388	665	644
93 Produktdesign, Kunsthandwerk	383	255	69	45	14
94 Darstellende, unterhaltende Berufe	878	272	461	42	103
<b>Insgesamt<sup>2</sup></b>	<b>390 116</b>	<b>287 089</b>	<b>56 604</b>	<b>23 854</b>	<b>22 569</b>

<sup>1</sup> Klassifikation der Berufe, KldB 2010

<sup>2</sup> einschl. Fälle "ohne Angabe" bzw. "Angabe nicht möglich"

**1.8 Sozialversicherungspflichtig Beschäftigte am Arbeitsort am 30.06.2021 nach Berufshauptgruppen, Geschlecht, Vollzeit- und Teilzeitbeschäftigten, Auszubildenden sowie nach deutschen und ausländischen Beschäftigten**

Tätigkeit nach KldB 2010 <sup>1</sup>	Insgesamt <sup>2</sup>	Und zwar						
		männlich	weiblich	Vollzeit	Teilzeit	Auszubildende	Deutsche	Ausländer/-innen
<b>0 Militär</b>	<b>53</b>	<b>27</b>	<b>26</b>	<b>38</b>	<b>15</b>	.	<b>47</b>	<b>6</b>
01 Angehörige der regulären Streitkräfte	53	27	26	38	15	.	47	6
<b>1 Land-, Forst-, Tierwirtschaft, Gartenbau</b>	<b>18 610</b>	<b>12 906</b>	<b>5 704</b>	<b>15 049</b>	<b>3 561</b>	<b>847</b>	<b>17 229</b>	<b>1 381</b>
11 Land-, Tier-, Forstwirtschaftsberufe	11 979	8 825	3 154	10 482	1 497	647	10 956	1 023
12 Gartenbauberufe, Floristik	6 631	4 081	2 550	4 567	2 064	200	6 273	358
<b>2 Rohstoffgewinnung, Produktion, Fertigung</b>	<b>156 819</b>	<b>129 818</b>	<b>27 001</b>	<b>142 588</b>	<b>14 231</b>	<b>7 354</b>	<b>145 555</b>	<b>11 263</b>
21 Rohstoffgewinn., Glas-, Keramikverarbeitung	6 348	6 050	298	6 059	289	185	6 127	221
22 Kunststoff- u. Holzherst., -verarbeitung	11 674	10 173	1 501	11 156	518	565	10 973	701
23 Papier-, Druckberufe, tech. Mediengestalt.	4 552	2 983	1 569	4 117	435	174	4 418	134
24 Metallherzeugung, -bearbeitung, Metallbau	29 420	27 746	1 674	28 742	678	1 268	27 814	1 606
25 Maschinen- und Fahrzeugtechnikberufe	38 311	35 365	2 946	36 850	1 461	2 185	36 861	1 450
26 Mechatronik-, Energie- u. Elektroberufe	22 310	20 721	1 589	21 382	928	2 032	21 357	953
27 Techn. Entwickl., Konstr., Produktionssteuer.	18 163	13 358	4 805	16 645	1 518	122	17 707	456
28 Textil- und Lederberufe	1 220	484	736	933	287	25	1 136	84
29 Lebensmittelherstellung u. -verarbeitung	24 821	12 938	11 883	16 704	8 117	798	19 162	5 658
<b>3 Bau, Architektur, Vermessung, Gebäudetechn.</b>	<b>61 409</b>	<b>58 224</b>	<b>3 185</b>	<b>54 147</b>	<b>7 262</b>	<b>2 299</b>	<b>57 456</b>	<b>3 952</b>
31 Bauplanung, Architektur, Vermessungsberufe	5 789	4 305	1 484	4 901	888	110	5 612	177
32 Hoch- und Tiefbauberufe	21 633	21 233	400	20 047	1 586	862	19 488	2 145
33 (Innen-) Ausbauberufe	10 108	9 876	232	9 452	656	407	9 141	966
34 Gebäude- u. versorgungstechnische Berufe	23 879	22 810	1 069	19 747	4 132	920	23 215	664
<b>4 Naturwissenschaft, Geografie, Informatik</b>	<b>24 880</b>	<b>17 225</b>	<b>7 655</b>	<b>22 087</b>	<b>2 793</b>	<b>1 227</b>	<b>23 991</b>	<b>888</b>
41 Mathematik-, Biologie-, Chemie-, Physikberufe	15 131	9 400	5 731	13 632	1 499	734	14 683	448
42 Geologie-, Geografie-, Umweltschutzberufe	1 272	805	467	1 015	257	43	1 215	57
43 Informatik- und andere IKT-Berufe	8 477	7 020	1 457	7 440	1 037	450	8 093	383
<b>5 Verkehr, Logistik, Schutz und Sicherheit</b>	<b>124 110</b>	<b>85 106</b>	<b>39 004</b>	<b>87 271</b>	<b>36 839</b>	<b>1 803</b>	<b>110 599</b>	<b>13 511</b>
51 Verkehr, Logistik (außer Fahrzeugführ.)	55 340	37 738	17 602	40 573	14 767	1 188	47 781	7 559
52 Führer von Fahrzeug- u. Transportgeräten	37 115	35 020	2 095	32 809	4 306	398	33 341	3 774
53 Schutz-, Sicherheits-, Überwachungsberufe	9 552	7 045	2 507	7 704	1 848	133	9 093	459
54 Reinigungsberufe	22 103	5 303	16 800	6 185	15 918	84	20 384	1 719
<b>6 Kaufm. Dienstl., Handel, Vertrieb, Tourismus</b>	<b>83 877</b>	<b>25 079</b>	<b>58 798</b>	<b>41 421</b>	<b>42 456</b>	<b>3 599</b>	<b>79 844</b>	<b>4 033</b>
61 Einkaufs-, Vertriebs- und Handelsberufe	14 369	7 994	6 375	12 571	1 798	580	14 098	271
62 Verkaufsberufe	55 304	12 881	42 423	21 892	33 412	2 305	53 792	1 512
63 Tourismus-, Hotel- und Gaststättenberufe	14 204	4 204	10 000	6 958	7 246	714	11 954	2 250
<b>7 Unternehmensorga., Buchhalt., Recht, Verwalt.</b>	<b>129 099</b>	<b>34 340</b>	<b>94 759</b>	<b>86 943</b>	<b>42 156</b>	<b>4 028</b>	<b>127 309</b>	<b>1 789</b>
71 Berufe Unternehmensführung, -organisation	76 168	22 059	54 109	51 573	24 595	1 901	74 756	1 412
72 Finanzdienstl. Rechnungsw., Steuerberatung	20 696	5 254	15 442	14 175	6 521	652	20 461	234
73 Berufe in Recht und Verwaltung	32 235	7 027	25 208	21 195	11 040	1 475	32 092	143
<b>8 Gesundheit, Soziales, Lehre u. Erziehung</b>	<b>169 763</b>	<b>32 388</b>	<b>137 375</b>	<b>81 021</b>	<b>88 742</b>	<b>5 962</b>	<b>164 405</b>	<b>5 355</b>
81 Medizinische Gesundheitsberufe	69 588	12 449	57 139	39 400	30 188	3 701	67 178	2 409
82 Nichtmed. Gesundheit, Körperpfl., Medizint.	32 374	4 774	27 600	12 249	20 125	1 865	31 436	938
83 Erziehung, soz., hauswirt. Berufe, Theologie	46 471	7 179	39 292	14 619	31 852	337	45 815	656
84 Lehrende und auszubildende Berufe	21 330	7 986	13 344	14 753	6 577	59	19 976	1 352
<b>9 Geisteswissenschaften, Kultur, Gestaltung</b>	<b>21 192</b>	<b>8 269</b>	<b>12 923</b>	<b>12 875</b>	<b>8 317</b>	<b>221</b>	<b>20 594</b>	<b>598</b>
91 Geistes-, Gesellschafts-, Wirtschaftswissen.	3 642	767	2 875	1 541	2 101	13	3 582	60
92 Werbung, Marketing, kaufm., red. Medienberufe	14 257	5 470	8 787	8 766	5 491	105	14 030	227
93 Produktdesign, Kunsthandwerk	835	452	383	643	192	34	814	21
94 Darstellende, unterhaltende Berufe	2 458	1 580	878	1 925	533	69	2 168	290
<b>Insgesamt<sup>2</sup></b>	<b>798 783</b>	<b>408 667</b>	<b>390 116</b>	<b>552 140</b>	<b>246 643</b>	<b>27 342</b>	<b>755 967</b>	<b>42 809</b>

<sup>1</sup> Klassifikation der Berufe, KldB 2010 - <sup>2</sup> einschl. Fälle "ohne Angabe" bzw. "Angabe nicht möglich"

**1.9 Sozialversicherungspflichtig Beschäftigte am Arbeitsort in den kreisfreien Städten und Landkreisen am 30.06.2021 nach deutschen und ausländischen Beschäftigten sowie Vollzeit- und Teilzeitbeschäftigten**

Schl.- Nr. <sup>1</sup>	Kreisfreie Stadt Landkreis Land	Insgesamt <sup>2</sup>	Und zwar			
			deutsche	ausländische	Vollzeit- beschäftigte	Teilzeit- beschäftigte
			Beschäftigte			
<b>Insgesamt</b>						
15001	Dessau-Roßlau, Stadt	33 377	32 046	1 330	23 328	10 049
15002	Halle (Saale), Stadt	99 340	93 206	6 133	64 528	34 812
15003	Magdeburg, Landeshauptstadt	109 540	103 256	6 283	73 276	36 264
15081	Altmarkkreis Salzwedel	26 789	25 581	1 208	18 246	8 543
15082	Anhalt-Bitterfeld	56 597	53 136	3 461	41 899	14 698
15083	Börde	62 701	57 517	5 183	44 528	18 173
15084	Burgenlandkreis	59 495	54 804	4 691	42 036	17 459
15085	Harz	71 761	69 334	2 427	49 734	22 027
15086	Jerichower Land	28 194	26 664	1 529	19 774	8 420
15087	Mansfeld-Südharz	40 984	39 851	1 133	26 359	14 625
15088	Saalekreis	70 173	65 913	4 259	52 613	17 560
15089	Salzlandkreis	62 014	59 915	2 099	42 450	19 564
15090	Stendal	35 050	34 157	893	23 592	11 458
15091	Wittenberg	42 768	40 587	2 180	29 777	12 991
<b>15</b>	<b>Sachsen-Anhalt</b>	<b>798 783</b>	<b>755 967</b>	<b>42 809</b>	<b>552 140</b>	<b>246 643</b>
<b>darunter weiblich</b>						
15001	Dessau-Roßlau, Stadt	17 422	16 991	430	9 385	8 037
15002	Halle (Saale), Stadt	53 917	52 083	1 834	28 167	25 750
15003	Magdeburg, Landeshauptstadt	57 968	55 768	2 199	30 639	27 329
15081	Altmarkkreis Salzwedel	13 035	12 659	376	6 042	6 993
15082	Anhalt-Bitterfeld	25 892	24 860	1 032	14 157	11 735
15083	Börde	26 349	25 325	1 024	12 681	13 668
15084	Burgenlandkreis	28 543	27 131	1 412	14 359	14 184
15085	Harz	35 361	34 662	699	17 351	18 010
15086	Jerichower Land	13 167	12 800	367	6 394	6 773
15087	Mansfeld-Südharz	20 924	20 657	267	9 138	11 786
15088	Saalekreis	28 823	27 827	996	14 953	13 870
15089	Salzlandkreis	30 560	29 920	640	14 573	15 987
15090	Stendal	17 612	17 363	249	8 256	9 356
15091	Wittenberg	20 543	19 857	686	9 769	10 774
<b>15</b>	<b>Sachsen-Anhalt</b>	<b>390 116</b>	<b>377 903</b>	<b>12 211</b>	<b>195 864</b>	<b>194 252</b>

<sup>1</sup> Regionalschlüssel gemäß amtlichem Gemeindeverzeichnis

<sup>2</sup> einschließlich Fälle "ohne Angabe"



## 1.10 Sozialversicherungspflichtig Beschäftigte am Arbeitsort in den kreisfreien Städten

Schl.- Nr. <sup>1</sup>	Kreisfreie Stadt Landkreis Land	Insgesamt <sup>3</sup>	Darunter im				
			Land- und Forst- wirtschaft, Fischerei (A)	Produ- zierendes Gewerbe (B - F)	davon		
					Produ- zierendes Gewerbe ohne Baugewerbe (B - E)	darunter Verarbei- tendes Gewerbe (C)	Bau- gewerbe (F)
<b>Insgesamt</b>							
15001	Dessau-Roßlau, Stadt	33 377	248	9 316	7 168	6 644	2 148
15002	Halle (Saale), Stadt	99 340	44	11 199	6 578	4 718	4 621
15003	Magdeburg, Landeshauptstadt	109 540	45	16 581	10 091	7 676	6 490
15081	Altmarkkreis Salzwedel	26 789	1 407	8 134	5 461	4 599	2 673
15082	Anhalt-Bitterfeld	56 597	1 195	21 101	17 604	15 576	3 497
15083	Börde	62 701	1 779	21 049	17 008	13 776	4 041
15084	Burgenlandkreis	59 495	1 135	19 939	14 706	12 057	5 233
15085	Harz	71 761	1 282	22 798	17 153	15 588	5 645
15086	Jerichower Land	28 194	1 050	9 841	6 792	5 719	3 049
15087	Mansfeld-Südharz	40 984	896	12 215	8 737	7 651	3 478
15088	Saalekreis	70 173	1 147	23 661	17 697	14 323	5 964
15089	Salzlandkreis	62 014	978	19 627	15 233	12 865	4 394
15090	Stendal	35 050	1 526	9 507	5 789	5 295	3 718
15091	Wittenberg	42 768	1 363	15 041	11 521	10 761	3 520
<b>15</b>	<b>Sachsen-Anhalt</b>	<b>798 783</b>	<b>14 095</b>	<b>220 009</b>	<b>161 538</b>	<b>137 248</b>	<b>58 471</b>
<b>darunter weiblich</b>							
15001	Dessau-Roßlau, Stadt	17 422	74	2 636	2 310	2 228	326
15002	Halle (Saale), Stadt	53 917	20	2 419	1 900	1 383	519
15003	Magdeburg, Landeshauptstadt	57 968	9	2 967	2 230	1 616	737
15081	Altmarkkreis Salzwedel	13 035	410	1 798	1 463	1 360	335
15082	Anhalt-Bitterfeld	25 892	363	5 230	4 828	4 119	402
15083	Börde	26 349	509	4 152	3 664	3 294	488
15084	Burgenlandkreis	28 543	337	4 644	4 062	3 549	582
15085	Harz	35 361	313	5 038	4 345	3 991	693
15086	Jerichower Land	13 167	306	1 884	1 569	1 385	315
15087	Mansfeld-Südharz	20 924	244	2 839	2 469	2 249	370
15088	Saalekreis	28 823	321	4 459	3 836	3 078	623
15089	Salzlandkreis	30 560	309	3 639	3 114	2 575	525
15090	Stendal	17 612	451	2 007	1 581	1 470	426
15091	Wittenberg	20 543	445	3 444	2 995	2 768	449
<b>15</b>	<b>Sachsen-Anhalt</b>	<b>390 116</b>	<b>4 111</b>	<b>47 156</b>	<b>40 366</b>	<b>35 065</b>	<b>6 790</b>

<sup>1</sup> Regionalschlüssel gemäß amtlichem Gemeindeverzeichnis<sup>2</sup> Klassifikation der Wirtschaftszweige, Ausgabe 2008 (WZ 2008)<sup>3</sup> einschließlich Fälle "ohne Angabe"



## und Landkreisen am 30.06.2021 nach zusammengefassten Wirtschaftsabschnitten

Wirtschaftsabschnitt <sup>2</sup>									Schl.- Nr. <sup>1</sup>
Dienstleistungsbereiche (G - U)	davon								
	Handel, Verkehr, Gastgewerbe (G - I)	Information und Kommunikation (J)	Finanz- und Versicherungs- dienst- leistung. (K)	Grundstücks- und Wohnungs- wesen (L)	Freiberufliche, wissen- schaftliche, technische Dienstleistg.; sonstige wirtschaftliche Dienstleistg. (M - N)	Öffentliche Verwaltung, Verteidigung, Sozialver- sicherung; Erziehung und Unterricht; Gesundheits- und Sozialwesen (O - Q)	Kunst, Unterhaltung und Erholung; sonstige Dienstleistg.; Private Haushalte; Exterritoriale Organisationen (R - U)		
<b>Insgesamt</b>									
23 813	5 512	197	496	224	4 737	11 490	1 157	15001	
88 097	19 495	3 853	2 350	1 367	18 430	37 791	4 811	15002	
92 914	20 840	4 101	2 624	1 788	20 492	38 079	4 990	15003	
17 248	5 142	329	348	147	2 524	7 920	838	15081	
34 301	11 971	594	472	343	5 844	13 559	1 518	15082	
39 873	19 887	314	656	377	3 913	13 423	1 303	15083	
38 420	13 221	232	738	409	5 591	16 740	1 489	15084	
47 681	15 971	425	798	591	5 354	21 983	2 559	15085	
17 303	5 439	126	314	185	2 332	8 187	720	15086	
27 873	9 604	155	492	355	2 816	13 445	1 006	15087	
45 363	19 508	368	564	370	9 280	14 274	999	15088	
41 409	12 653	298	777	422	6 035	19 606	1 618	15089	
24 017	7 350	115	438	315	2 422	12 430	947	15090	
26 364	8 870	241	457	311	4 408	10 956	1 121	15091	
<b>564 676</b>	<b>175 463</b>	<b>11 348</b>	<b>11 524</b>	<b>7 204</b>	<b>94 178</b>	<b>239 883</b>	<b>25 076</b>	<b>15</b>	
<b>darunter weiblich</b>									
14 712	2 784	47	329	95	2 122	8 585	750	15001	
51 478	8 572	1 289	1 509	731	9 047	27 377	2 953	15002	
54 992	9 986	1 429	1 610	1 035	10 636	26 830	3 466	15003	
10 827	2 708	153	259	72	1 230	5 820	585	15081	
20 299	5 640	250	364	160	2 479	10 304	1 102	15082	
21 688	8 376	114	440	152	1 545	10 192	869	15083	
23 562	6 462	87	551	226	2 348	12 828	1 060	15084	
30 010	8 383	122	582	310	2 433	16 359	1 821	15085	
10 977	2 736	71	237	87	1 330	6 044	472	15086	
17 841	4 977	58	352	169	1 388	10 159	738	15087	
24 042	7 996	123	415	178	3 915	10 690	725	15088	
26 612	6 787	80	537	207	3 093	14 688	1 220	15089	
15 154	3 812	39	316	119	1 149	9 005	714	15090	
16 654	4 577	74	350	148	2 382	8 343	780	15091	
<b>338 848</b>	<b>83 796</b>	<b>3 936</b>	<b>7 851</b>	<b>3 689</b>	<b>45 097</b>	<b>177 224</b>	<b>17 255</b>	<b>15</b>	

<sup>1</sup> Regionalschlüssel gemäß amtlichem Gemeindeverzeichnis<sup>2</sup> Klassifikation der Wirtschaftszweige, Ausgabe 2008 (WZ 2008)<sup>3</sup> einschließlich Fälle "ohne Angabe"

## 1.11 Sozialversicherungspflichtig Beschäftigte am Arbeitsort in den kreisfreien Städten und

Schl.- Nr. <sup>1</sup>	Kreisfreie Stadt Landkreis Land	Insgesamt	Davon			
			nach aggregierten Berufsabschlüssen			
			mit anerkanntem Berufsabschluss	mit akademischem Abschluss	ohne beruflichen Ausbildungs- abschluss	Abschluss unbekannt
<b>Insgesamt</b>						
15001	Dessau-Roßlau, Stadt	33 377	23 746	5 337	2 515	1 779
15002	Halle (Saale), Stadt	99 340	62 031	22 267	9 545	5 497
15003	Magdeburg, Landeshauptstadt	109 540	71 048	22 288	9 010	7 194
15081	Altmarkkreis Salzwedel	26 789	20 426	2 354	2 427	1 582
15082	Anhalt-Bitterfeld	56 597	41 807	6 349	3 933	4 508
15083	Börde	62 701	45 889	5 965	5 595	5 252
15084	Burgenlandkreis	59 495	44 452	5 919	4 144	4 980
15085	Harz	71 761	54 474	7 545	4 820	4 922
15086	Jerichower Land	28 194	21 299	2 398	2 107	2 390
15087	Mansfeld-Südharz	40 984	32 445	3 317	3 249	1 973
15088	Saalekreis	70 173	51 969	7 694	5 432	5 078
15089	Salzlandkreis	62 014	47 175	6 180	4 693	3 966
15090	Stendal	35 050	27 058	3 734	2 646	1 612
15091	Wittenberg	42 768	33 573	3 770	2 748	2 677
<b>15</b>	<b>Sachsen-Anhalt</b>	<b>798 783</b>	<b>577 392</b>	<b>105 117</b>	<b>62 864</b>	<b>53 410</b>
<b>darunter weiblich</b>						
15001	Dessau-Roßlau, Stadt	17 422	12 728	2 935	964	795
15002	Halle (Saale), Stadt	53 917	35 318	12 098	4 066	2 435
15003	Magdeburg, Landeshauptstadt	57 968	39 167	11 694	3 793	3 314
15081	Altmarkkreis Salzwedel	13 035	10 139	1 359	890	647
15082	Anhalt-Bitterfeld	25 892	19 603	3 118	1 410	1 761
15083	Börde	26 349	19 695	2 869	1 742	2 043
15084	Burgenlandkreis	28 543	21 640	3 354	1 448	2 101
15085	Harz	35 361	27 165	4 242	1 782	2 172
15086	Jerichower Land	13 167	10 123	1 373	761	910
15087	Mansfeld-Südharz	20 924	16 789	2 004	1 264	867
15088	Saalekreis	28 823	21 325	3 702	1 861	1 935
15089	Salzlandkreis	30 560	23 528	3 519	1 859	1 654
15090	Stendal	17 612	13 652	2 196	1 009	755
15091	Wittenberg	20 543	16 217	2 141	1 005	1 180
<b>15</b>	<b>Sachsen-Anhalt</b>	<b>390 116</b>	<b>287 089</b>	<b>56 604</b>	<b>23 854</b>	<b>22 569</b>

<sup>1</sup> Regionalschlüssel gemäß amtlichem Gemeindeverzeichnis

## Landkreisen am 30.06.2021 nach aggregierten Berufsabschlüssen, Altersklassen sowie Auszubildende

Davon (von Spalte Insgesamt) im Alter von ... bis unter ... Jahren											Darunter (von Spalte Insgesamt) Auszubil- dende	Schl.- Nr. <sup>1</sup>	
unter 20	20 bis 25	25 bis 30	30 bis 35	35 bis 40	40 bis 45	45 bis 50	50 bis 55	55 bis 60	60 bis 65	65 und mehr			
<b>Insgesamt</b>													
749	1 957	2 027	3 888	4 037	3 712	3 263	4 486	5 303	3 616	339	1 135	15001	
2 391	6 836	7 845	13 157	12 643	11 292	9 844	12 345	13 357	8 520	1 110	3 859	15002	
2 191	7 088	8 574	14 504	13 918	12 260	10 651	13 904	15 260	9 945	1 245	3 718	15003	
658	1 594	1 673	2 945	3 142	2 831	2 641	3 555	4 434	2 988	328	892	15081	
1 116	3 080	3 224	6 538	6 933	6 524	5 785	7 833	8 883	5 966	715	1 742	15082	
1 256	3 995	4 355	7 676	7 800	7 037	6 136	8 491	9 251	6 099	605	1 875	15083	
1 327	3 540	3 773	6 949	7 216	6 629	5 977	8 182	9 181	6 130	591	2 125	15084	
1 607	4 161	4 290	7 970	8 408	8 066	7 118	10 090	11 512	7 740	799	2 554	15085	
525	1 587	1 619	3 104	3 278	3 238	2 743	3 902	4 692	3 170	336	869	15086	
1 102	2 328	2 151	4 302	4 694	4 619	4 299	5 665	6 732	4 582	510	1 428	15087	
1 572	4 016	4 262	8 249	8 533	8 142	7 237	9 885	10 656	6 870	751	2 286	15088	
1 421	3 702	3 718	7 099	7 139	6 769	6 127	8 951	10 021	6 494	573	2 184	15089	
807	2 019	1 892	3 576	3 849	3 632	3 475	5 014	6 127	4 225	434	1 234	15090	
973	2 318	2 399	4 991	4 969	4 596	4 473	5 964	7 002	4 627	456	1 441	15091	
<b>17 695</b>	<b>48 221</b>	<b>51 802</b>	<b>94 948</b>	<b>96 559</b>	<b>89 347</b>	<b>79 769</b>	<b>108 267</b>	<b>122 411</b>	<b>80 972</b>	<b>8 792</b>	<b>27 342</b>	<b>15</b>	
<b>darunter weiblich</b>													
285	878	992	2 003	2 099	1 929	1 788	2 444	2 932	1 927	145	463	15001	
1 159	3 377	4 037	6 979	6 834	6 166	5 477	6 862	7 674	4 876	476	1 877	15002	
968	3 337	4 204	7 588	7 224	6 619	5 810	7 764	8 522	5 452	480	1 675	15003	
222	591	724	1 366	1 492	1 322	1 288	1 902	2 341	1 634	153	317	15081	
408	1 183	1 333	2 814	3 025	2 889	2 659	3 829	4 463	3 005	284	638	15082	
377	1 321	1 527	2 984	3 091	2 860	2 591	3 810	4 512	3 072	204	580	15083	
500	1 422	1 684	3 228	3 348	3 178	2 858	4 153	4 803	3 122	247	869	15084	
572	1 629	2 017	3 757	3 969	3 961	3 470	5 414	6 156	4 098	318	928	15085	
155	607	696	1 410	1 475	1 508	1 271	1 894	2 391	1 613	147	271	15086	
413	943	974	2 114	2 302	2 374	2 227	3 100	3 819	2 454	204	549	15087	
485	1 461	1 692	3 369	3 466	3 287	2 942	4 276	4 553	3 068	224	681	15088	
560	1 556	1 706	3 410	3 378	3 272	2 980	4 654	5 315	3 505	224	896	15089	
303	871	872	1 716	1 874	1 769	1 734	2 649	3 342	2 315	167	479	15090	
334	941	1 111	2 232	2 302	2 143	2 145	3 065	3 659	2 425	186	513	15091	
<b>6 741</b>	<b>20 117</b>	<b>23 569</b>	<b>44 970</b>	<b>45 879</b>	<b>43 277</b>	<b>39 240</b>	<b>55 816</b>	<b>64 482</b>	<b>42 566</b>	<b>3 459</b>	<b>10 736</b>	<b>15</b>	

<sup>1</sup> Regionalschlüssel gemäß amtlichem Gemeindeverzeichnis

## 1.12 Sozialversicherungspflichtig Beschäftigte am Arbeitsort in den

Kreisfreie Stadt Landkreis Land	30.06. 2018	30.09. 2018	31.12. 2018	31.03. 2019	30.06. 2019	30.09. 2019	31.12. 2019
	<b>Insgesamt</b>						
Dessau-Roßlau, Stadt	34 101	34 359	33 949	33 781	33 890	34 230	33 797
Halle (Saale), Stadt	96 614	97 467	97 038	96 809	97 378	98 781	98 782
Magdeburg, Landeshauptstadt	108 935	110 026	109 297	108 422	108 684	109 898	109 472
Altmarkkreis Salzwedel	27 265	27 600	27 072	27 144	27 279	27 589	27 113
Anhalt-Bitterfeld	56 506	57 330	56 661	56 275	56 412	57 056	56 502
Börde	61 651	62 744	62 191	62 100	61 941	62 429	61 712
Burgenlandkreis	59 427	60 164	59 530	59 398	59 472	60 079	59 287
Harz	73 859	74 738	73 685	72 918	73 283	73 979	73 039
Jerichower Land	27 670	27 999	27 522	27 742	27 828	28 372	28 049
Mansfeld-Südharz	41 983	42 807	42 034	41 907	41 939	42 433	41 868
Saalekreis	69 230	70 518	69 783	69 547	69 670	70 823	70 061
Salzlandkreis	63 196	63 692	62 736	62 554	62 749	63 615	62 875
Stendal	35 890	36 095	35 846	35 489	35 664	36 124	35 659
Wittenberg	42 747	43 600	43 247	42 779	43 210	43 920	43 171
<b>Sachsen-Anhalt</b>	<b>799 074</b>	<b>809 139</b>	<b>800 591</b>	<b>796 865</b>	<b>799 399</b>	<b>809 328</b>	<b>801 387</b>
	<b>darunter weiblich</b>						
Dessau-Roßlau, Stadt	17 597	17 793	17 788	17 755	17 711	17 827	17 752
Halle (Saale), Stadt	53 209	53 651	53 519	53 183	53 192	53 829	53 959
Magdeburg, Landeshauptstadt	57 684	58 338	58 169	57 677	57 535	58 117	58 016
Altmarkkreis Salzwedel	13 464	13 626	13 482	13 456	13 445	13 540	13 417
Anhalt-Bitterfeld	26 180	26 368	26 332	25 971	25 936	26 118	26 130
Börde	26 675	26 940	26 761	26 603	26 547	26 700	26 562
Burgenlandkreis	28 607	28 894	28 666	28 499	28 514	28 777	28 566
Harz	36 474	36 871	36 589	36 134	36 196	36 467	36 224
Jerichower Land	12 773	12 848	12 717	12 763	12 764	13 080	13 042
Mansfeld-Südharz	21 156	21 621	21 310	21 249	21 235	21 436	21 331
Saalekreis	28 888	29 292	29 140	28 937	28 981	29 323	29 215
Salzlandkreis	30 986	31 197	30 967	30 738	30 861	31 258	31 069
Stendal	18 216	18 205	18 198	18 012	18 052	18 206	18 095
Wittenberg	20 556	20 767	20 627	20 558	20 646	20 967	20 721
<b>Sachsen-Anhalt</b>	<b>392 465</b>	<b>396 411</b>	<b>394 265</b>	<b>391 535</b>	<b>391 615</b>	<b>395 645</b>	<b>394 099</b>

## kreisfreien Städten und Landkreisen vom 30.06.2018 bis 30.06.2021

31.03. 2020	30.06. 2020	30.09. 2020	31.12. 2020	31.03. 2021	30.06. 2021	Kreisfreie Stadt Landkreis Land
<b>Insgesamt</b>						
33 702	33 312	33 653	33 457	33 321	33 377	Dessau-Roßlau, Stadt
98 815	98 072	99 314	99 259	98 767	99 340	Halle (Saale), Stadt
108 976	108 002	109 442	109 287	109 166	109 540	Magdeburg, Landeshauptstadt
27 143	26 648	27 003	26 619	26 721	26 789	Altmarkkreis Salzwedel
56 259	55 852	56 543	56 406	56 251	56 597	Anhalt-Bitterfeld
61 344	60 996	62 719	62 788	62 670	62 701	Börde
58 686	57 945	58 693	60 195	61 132	59 495	Burgenlandkreis
72 319	71 638	72 503	71 942	71 427	71 761	Harz
28 092	27 964	28 554	28 093	28 120	28 194	Jerichower Land
41 381	41 087	41 666	41 359	40 895	40 984	Mansfeld-Südharz
69 804	69 012	70 235	70 130	69 884	70 173	Saalekreis
62 583	62 084	62 621	62 141	61 962	62 014	Salzlandkreis
35 309	34 826	35 393	35 043	34 894	35 050	Stendal
43 107	42 928	43 397	42 931	42 544	42 768	Wittenberg
<b>797 520</b>	<b>790 366</b>	<b>801 736</b>	<b>799 650</b>	<b>797 754</b>	<b>798 783</b>	<b>Sachsen-Anhalt</b>
<b>darunter weiblich</b>						
17 677	17 468	17 614	17 589	17 478	17 422	Dessau-Roßlau, Stadt
53 823	53 495	54 106	54 189	53 783	53 917	Halle (Saale), Stadt
57 734	57 199	57 960	58 084	57 883	57 968	Magdeburg, Landeshauptstadt
13 384	13 117	13 217	13 081	13 078	13 035	Altmarkkreis Salzwedel
26 009	25 744	25 956	26 002	25 882	25 892	Anhalt-Bitterfeld
26 386	26 214	26 677	26 698	26 446	26 349	Börde
28 312	28 052	28 400	29 080	29 347	28 543	Burgenlandkreis
35 814	35 457	35 798	35 599	35 215	35 361	Harz
13 031	12 942	13 163	13 109	13 158	13 167	Jerichower Land
21 166	20 984	21 231	21 192	20 960	20 924	Mansfeld-Südharz
28 986	28 626	29 004	28 993	28 733	28 823	Saalekreis
30 887	30 704	30 896	30 857	30 613	30 560	Salzlandkreis
17 866	17 557	17 823	17 717	17 585	17 612	Stendal
20 732	20 610	20 806	20 620	20 472	20 543	Wittenberg
<b>391 807</b>	<b>388 169</b>	<b>392 651</b>	<b>392 810</b>	<b>390 633</b>	<b>390 116</b>	<b>Sachsen-Anhalt</b>



## **Teil 2**

### **Sozialversicherungspflichtig Beschäftigte am Wohnort**





## 2.1 Sozialversicherungspflichtig Beschäftigte am Wohnort am 30.06.2021 nach Strukturmerkmalen

Merkmal	Insgesamt	Männlich	Weiblich	Veränderung gegenüber Vorquartal			Veränderung gegenüber Vorjahresquartal		
				insgesamt	männlich	weiblich	insgesamt	männlich	weiblich
				Anzahl			%		
<b>Beschäftigte insgesamt<sup>1</sup></b>	<b>859 965</b>	<b>451 937</b>	<b>408 028</b>	<b>0,3</b>	<b>0,5</b>	<b>0,1</b>	<b>0,5</b>	<b>0,7</b>	<b>0,1</b>
darunter Auszubildende	28 622	17 307	11 315	-5,5	-5,0	-6,4	0,3	0,2	0,4
<b>nach Altersgruppen</b>									
Alter von ... bis unter ... Jahren									
unter 20	18 371	11 381	6 990	-10,2	-10,0	-10,5	1,9	2,9	0,2
20 bis 30	105 355	59 547	45 808	1,4	1,9	0,7	1,2	2,1	0,2
30 bis 40	203 578	108 871	94 707	-0,0	0,1	-0,1	0,3	0,1	0,5
40 bis 50	184 307	97 198	87 109	0,4	0,6	0,2	-0,1	0,1	-0,4
50 bis 60	251 664	125 950	125 714	0,0	0,3	-0,3	-1,3	-1,0	-1,6
60 und mehr	96 690	48 990	47 700	2,5	2,5	2,4	5,8	6,3	5,3
<b>nach Staatsangehörigkeit</b>									
Deutsche Beschäftigte	818 895	423 391	395 504	0,1	0,2	-0,0	-0,1	-0,0	-0,3
Ausländische Beschäftigte	41 066	28 543	12 523	4,8	5,1	4,1	14,4	14,1	15,0
darunter aus EU-Ländern (EU-27)	19 475	12 932	6 543	3,7	3,7	3,7	7,8	5,9	11,9
<b>nach Berufsabschlüssen</b>									
Mit anerkanntem Berufsabschluss	626 885	325 338	301 547	0,3	0,5	0,2	-0,0	0,1	-0,2
dav. Abschl. anerkannte Berufsausbildung	573 324	300 374	272 950	0,3	0,5	0,2	0,1	0,1	0,0
Meister-/Techniker- oder gleichw. Abschl.	53 561	24 964	28 597	0,2	0,4	-0,0	-0,8	0,7	-2,0
Mit akademischem Abschluss	108 411	51 172	57 239	1,0	1,2	0,9	2,2	2,3	2,1
dav. Bachelor	18 963	8 941	10 022	3,8	4,3	3,4	12,4	12,8	12,0
Diplom/Magister/Master/Staatsexamen	81 961	38 035	43 926	0,4	0,5	0,4	0,1	0,2	0,1
Promotion	7 487	4 196	3 291	0,6	0,8	0,3	1,9	1,9	2,0
Ohne beruflichen Ausbildungsabschluss	66 479	41 573	24 906	0,0	0,7	-1,0	7,1	7,7	6,1
Abschluss unbekannt	58 190	33 854	24 336	-0,9	-0,4	-1,6	-4,4	-3,3	-5,9
<b>nach Berufsbereichen</b>									
Militär	57	31	26	-1,7	-	-3,7	-	-8,8	13,0
Land-, Forst-, Tierwirtschaft, Gartenbau	18 629	12 831	5 798	2,1	2,2	2,0	-2,0	-1,8	-2,6
Rohstoffgewinnung, Produktion, Fertigung	177 675	148 611	29 064	-0,2	-0,2	-0,1	-1,9	-1,8	-2,1
Bau, Architektur, Vermessung, Gebäudetechn.	68 840	65 553	3 287	1,1	1,1	0,9	0,1	0,0	3,0
Naturwissenschaft, Geografie, Informatik	26 595	18 719	7 876	0,5	0,8	-0,1	2,3	3,2	0,2
Verkehr, Logistik, Schutz und Sicherheit	135 813	94 132	41 681	0,9	1,0	0,7	2,7	3,3	1,3
Kaufm. Dienstl., Handel, Vertrieb, Tourismus	90 123	28 009	62 114	0,4	0,8	0,3	-1,0	1,2	-2,0
Unternehmensorga., Buchhalt., Recht, Verwalt.	137 587	37 573	100 014	-0,0	0,4	-0,2	0,9	3,1	0,1
Gesundheit, Soziales, Lehre und Erziehung	173 848	32 631	141 217	-0,0	0,1	-0,1	1,6	3,3	1,3
Geisteswissenschaften, Kultur, Gestaltung	21 921	8 608	13 313	0,6	0,7	0,5	2,2	3,7	1,3
<b>nach Vollzeit-/Teilzeitbeschäftigung</b>									
Vollzeitbeschäftigte	603 652	396 667	206 985	0,0	0,2	-0,4	-0,2	0,2	-1,0
Teilzeitbeschäftigte	256 313	55 270	201 043	0,9	2,2	0,6	2,1	4,7	1,4
<b>nach zusammengefassten Wirtschaftsabschnitten</b>									
Land- und Forstwirtschaft, Fischerei	13 878	9 789	4 089	0,8	0,8	0,9	-3,5	-3,4	-3,6
Produzierendes Gewerbe	241 709	192 660	49 049	0,1	0,1	-0,1	-1,1	-1,0	-1,4
Produzierendes Gewerbe ohne Baugewerbe	176 071	133 872	42 199	-0,2	-0,1	-0,3	-1,4	-1,2	-1,8
Verarbeitendes Gewerbe	151 530	114 610	36 920	-0,2	-0,2	-0,3	-1,6	-1,5	-1,7
Baugewerbe	65 638	58 788	6 850	0,7	0,7	0,9	-0,3	-0,6	1,6
Dienstleistungsbereiche	604 338	249 464	354 874	0,4	0,7	0,1	1,2	2,3	0,4
Handel, Verkehr, Gastgewerbe	190 876	102 073	88 803	0,6	0,7	0,4	1,1	2,7	-0,8
Information und Kommunikation	13 596	8 899	4 697	0,1	0,5	-0,5	5,9	5,0	7,6
Finanz- und Versicherungsdienstleistg.	13 217	4 475	8 742	0,7	1,6	0,3	1,6	4,1	0,3
Grundstücks- und Wohnungswesen	8 013	4 046	3 967	0,7	1,1	0,3	2,5	3,7	1,3
Freiberufl., wissenschaftl., techn. Dienstleistg.; sonstige wirtschaftl. Dienstleistg.	108 284	58 700	49 584	0,7	1,3	-0,1	0,3	1,1	-0,7
Öff. Verwaltung, Verteidigung, Sozialvers.; Erzieh. u. Unterr.; Gesundh.- u. Sozialw.	244 498	62 897	181 601	0,0	0,1	0,0	1,7	2,4	1,4
Kunst, Unterhaltung und Erholung; sonst. Dienstleistg.; Priv. Haushalte; Exterr. Org.	25 854	8 374	17 480	0,5	1,3	0,1	-1,1	1,5	-2,4

<sup>1</sup> einschließlich Fälle ohne Angabe

## 2.2 Sozialversicherungspflichtig Beschäftigte am Wohnort im Zeitraum 30.06.2019

WZ 2008 <sup>1</sup>	Wirtschaftsgliederung	30.06.2019
<b>A</b>	<b>Land- und Forstwirtschaft, Fischerei</b>	<b>14 697</b>
<b>B - F</b>	<b>Produzierendes Gewerbe</b>	<b>247 929</b>
B - E	Produzierendes Gewerbe ohne Baugewerbe	181 323
B	Bergbau u. Gew. v. Steinen u. Erden	5 528
C	Verarbeitendes Gewerbe	156 780
10 - 12	Herst. v. Nahr.- u. Futterm., Getr. u. Tabakerzeugn.	25 947
13 - 15	Herst. v. Textil-, Bekleid., Leder, Lederw. u. Schuhen	1 112
16 - 18	Herst. v. Holzw., Papier, Pappe u. Druckerzeugn.	7 893
19	Kokerei und Mineralölverarbeitung	1 069
20	Herst. v. chemischen Erzeugnissen	12 002
21	Herst. v. pharmazeutischen Erzeugnissen	5 126
22 - 23	Herst. v. Gummi- u. Kunststoffwaren, Glas u. Glasw., Keramik, Verarb. v. Steinen u. Erden	18 172
24 - 25	Metallerzeugung u. -bearb., H. v. Metallerzeugn.	29 228
26	Herst. v. DV-Geräten, elektron. u. opt. Erzeugn.	4 703
27	Herst. v. elektrischen Ausrüstungen	4 682
28	Maschinenbau	19 231
29 - 30	Fahrzeugbau	14 415
31 - 33	Herst. v. Möbeln u. sonst. Waren, Rep. u. Install. von Maschinen und Ausrüstungen	13 200
D	Energieversorgung	7 026
E	Wasservers.; Abwasser- u. Abfallentsorgung, Beseitigung v. Umweltverschmutzungen	11 989
F	Baugewerbe	66 606
41 - 42	Hoch- und Tiefbau	22 121
43	Vorb. Baustellenarbeiten, Bauinstallation und sonstiges Ausbaugewerbe	44 485
<b>G - U</b>	<b>Dienstleistungsbereiche</b>	<b>604 172</b>
G - I	Handel, Verkehr, Gastgewerbe	192 035
G	Handel; Instandhaltung und Rep. von Kfz	109 943
45	Handel mit Kfz; Instandh. u. Rep. von Kfz	17 971
46	Großhandel (ohne Handel mit Kfz)	24 958
47	Einzelhandel (ohne Handel mit Kfz)	67 014
H	Verkehr und Lagerei	56 452
I	Gastgewerbe	25 640
J	Information und Kommunikation	12 906
58 - 60	Verlagswesen, audiovisuelle Medien u. Rundfunk	2 373
61	Telekommunikation	1 407
62 - 63	Informat.technologische u. Informat.dienstleistg.	9 126
K	Finanz- und Versicherungsdienstleistg.	12 955
64	Erbrg. v. Finanzdienstleistg.	8 819
65 - 66	Versicherungen u. Pensionskassen; mit Finanz- u. Versicherungsdienstleistg. verb. Tätigk.	4 136
L	Grundstücks- und Wohnungswesen	7 785
M - N	Freiberufl., wissenschaftl., techn. Dienstleistg.; sonst. wirtschaftl. Dienstleistg.	113 775
M	Freiberufl., wissenschaftl. u. techn. Dienstleistg.	37 520
69 - 71	Erbrg. v. freiberufl. u. techn. Dienstleistg.	30 461
72	Forschung und Entwicklung	4 284
73 - 75	Sonst. freiberufl., wiss. u. techn. Tätigk., Veterinärw.	2 775
N	Erbrg. v. sonst. wirtschaftl. Dienstleistg.	76 255
78.2, 78.3	dar. Überlassung von Arbeitskräften	24 547
O - Q	Öff. Verwaltung, Verteidigung, Sozialvers.; Erzieh. u. Unterr.; Gesundh.- u. Sozialw.	238 300
O	Öff. Verwaltung, Verteidigung, Sozialvers.	62 054
84.1	dar. Öffentliche Verwaltung	47 361
P	Erziehung und Unterricht	36 979
Q	Gesundheits- und Sozialwesen	139 267
86	Gesundheitswesen	66 023
87 - 88	Heime und Sozialwesen	73 244
R - U	Kunst, Unterhaltung und Erholung; sonst. Dienstleistg.; Priv. Haushalte; Exterr. Org.	26 416
R	Kunst, Unterhaltung und Erholung	6 251
S	Erbrg. v. sonstigen Dienstleistungen	19 704
T	Priv. Haushalte mit Hauspersonal; Dienstleistg. u. Herst. v. Waren durch priv. Haush. f. d. Eigenbed.	449
U	Exterritoriale Organisationen und Körperschaften	12
	<b>Insgesamt<sup>2</sup></b>	<b>866 834</b>

<sup>1</sup> Klassifikation der Wirtschaftszweige, Ausgabe 2008 (WZ 2008). Zusätzlich werden ausgewählte Wirtschaftsabteilungen und -gruppen nachgewiesen.

<sup>2</sup> Einschließlich Fälle ohne Angabe zur Wirtschaftsgliederung.

## bis 30.06.2021 nach Wirtschaftsabschnitten und ausgewählten Wirtschaftsabteilungen

30.09.2019	31.12.2019	31.03.2020	30.06.2020	30.09.2020	31.12.2020	31.03.2021	30.06.2021	WZ 2008 <sup>1</sup>
<b>14 802</b>	<b>13 867</b>	<b>14 286</b>	<b>14 376</b>	<b>14 470</b>	<b>13 528</b>	<b>13 763</b>	<b>13 878</b>	<b>A</b>
<b>250 842</b>	<b>247 155</b>	<b>246 200</b>	<b>244 364</b>	<b>245 662</b>	<b>242 598</b>	<b>241 515</b>	<b>241 709</b>	<b>B - F</b>
183 109	181 676	180 473	178 498	178 739	177 300	176 358	176 071	B - E
5 605	5 549	5 521	5 516	5 592	5 533	5 510	5 500	B
158 284	156 969	155 774	153 925	153 975	152 634	151 859	151 530	C
26 306	26 238	26 245	25 855	25 958	25 885	25 844	25 948	10 - 12
1 117	1 065	1 101	1 086	1 048	1 037	1 087	1 079	13 - 15
8 009	7 943	7 967	7 941	7 958	7 897	7 850	7 866	16 - 18
1 092	1 092	1 097	1 088	1 090	1 083	1 078	1 067	19
12 154	12 079	11 912	11 796	11 893	11 984	11 956	11 932	20
5 062	5 313	5 358	5 380	5 461	5 462	5 501	5 502	21
18 289	17 839	17 844	17 647	17 608	17 296	17 198	17 290	22 - 23
29 324	28 851	28 316	27 920	27 806	27 213	26 727	26 584	24 - 25
4 751	4 667	4 499	4 452	4 425	4 422	4 538	4 464	26
4 767	4 828	4 735	4 657	4 632	4 583	4 453	4 373	27
19 450	19 278	18 978	18 591	18 491	18 353	18 344	18 033	28
14 597	14 556	14 570	14 470	14 567	14 482	14 438	14 401	29 - 30
13 366	13 220	13 152	13 042	13 038	12 937	12 845	12 991	31 - 33
7 080	7 075	7 131	7 091	7 151	7 135	7 141	7 129	D
12 140	12 083	12 047	11 966	12 021	11 998	11 848	11 912	E
67 733	65 479	65 727	65 866	66 923	65 298	65 157	65 638	F
22 402	21 669	21 789	21 809	22 067	21 560	21 488	21 606	41 - 42
45 331	43 810	43 938	44 057	44 856	43 738	43 669	44 032	43
<b>611 918</b>	<b>607 704</b>	<b>603 532</b>	<b>597 231</b>	<b>606 777</b>	<b>606 260</b>	<b>602 132</b>	<b>604 338</b>	<b>G - U</b>
194 396	192 973	191 622	188 889	192 364	192 017	189 771	190 876	G - I
111 279	111 121	110 599	109 317	111 404	111 942	110 750	111 192	G
18 366	18 231	18 057	17 685	18 013	17 816	17 580	17 501	45
25 242	24 946	24 965	24 695	24 736	24 460	24 534	24 702	46
67 671	67 944	67 577	66 937	68 655	69 666	68 636	68 989	47
57 140	56 465	56 230	55 592	56 401	56 635	56 194	56 318	H
25 977	25 387	24 793	23 980	24 559	23 440	22 827	23 366	I
13 080	13 073	12 972	12 844	13 059	13 372	13 576	13 596	J
2 424	2 396	2 335	2 265	2 295	2 233	2 260	2 272	58 - 60
1 404	1 379	1 384	1 385	1 448	1 457	1 457	1 420	61
9 252	9 298	9 253	9 194	9 316	9 682	9 859	9 904	62 - 63
13 171	13 110	13 102	13 015	13 259	13 219	13 119	13 217	K
8 958	8 894	8 881	8 820	8 881	8 833	8 772	8 710	64
4 213	4 216	4 221	4 195	4 378	4 386	4 347	4 507	65 - 66
7 786	7 790	7 815	7 817	7 943	7 978	7 959	8 013	L
114 414	111 817	110 271	108 000	109 097	108 099	107 567	108 284	M - N
37 579	37 598	37 236	36 724	36 996	36 969	36 583	36 557	M
30 312	30 337	29 938	29 434	29 592	29 583	29 169	29 078	69 - 71
4 435	4 428	4 453	4 486	4 521	4 497	4 500	4 537	72
2 832	2 833	2 845	2 804	2 883	2 889	2 914	2 942	73 - 75
76 835	74 219	73 035	71 276	72 101	71 130	70 984	71 727	N
24 611	22 824	22 020	20 461	21 196	20 978	20 679	21 162	78.2, 78.3
242 321	242 295	241 401	240 513	244 691	245 475	244 411	244 498	O - Q
62 739	62 557	62 228	62 312	63 213	63 350	63 022	63 196	O
47 863	47 833	47 699	47 826	48 595	48 697	48 421	48 656	84.1
37 235	37 302	37 321	37 150	37 567	37 595	36 996	36 844	P
142 347	142 436	141 852	141 051	143 911	144 530	144 393	144 458	Q
67 491	67 438	67 239	66 772	67 994	68 200	68 278	68 208	86
74 856	74 998	74 613	74 279	75 917	76 330	76 115	76 250	87 - 88
26 750	26 646	26 349	26 153	26 364	26 100	25 729	25 854	R - U
6 384	6 296	6 062	6 019	6 230	6 056	5 890	6 024	R
19 893	19 870	19 807	19 655	19 661	19 568	19 349	19 334	S
460	463	464	464	458	460	474	481	T
13	17	16	15	15	16	16	15	U
<b>877 615</b>	<b>868 761</b>	<b>864 036</b>	<b>856 015</b>	<b>866 943</b>	<b>862 445</b>	<b>857 430</b>	<b>859 965</b>	

<sup>1</sup> Klassifikation der Wirtschaftszweige, Ausgabe 2008 (WZ 2008). Zusätzlich werden ausgewählte Wirtschaftsabteilungen und -gruppen nachgewiesen.<sup>2</sup> Einschließlich Fälle ohne Angabe zur Wirtschaftsgliederung.

**2.3 Sozialversicherungspflichtig Beschäftigte am Wohnort  
Wirtschaftsabteilungen, Vollzeit- und Teilzeitbeschäftigten,**

WZ 2008 <sup>1</sup>	Wirtschaftsgliederung	Insgesamt <sup>2</sup>
	<b>Insgesamt</b>	<b>Insgesamt</b>
<b>A</b>	<b>Land- und Forstwirtschaft, Fischerei</b>	<b>13 878</b>
<b>B - F</b>	<b>Produzierendes Gewerbe</b>	<b>241 709</b>
B - E	Produzierendes Gewerbe ohne Baugewerbe	176 071
B	Bergbau u. Gew. v. Steinen u. Erden	5 500
C	Verarbeitendes Gewerbe	151 530
10 - 12	Herst. v. Nahr.- u. Futterm., Getr. u. Tabakerzeugn.	25 948
13 - 15	Herst. v. Textil., Bekleid., Leder, Lederw. u. Schuhen	1 079
16 - 18	Herst. v. Holzw., Papier, Pappe u. Druckerzeugn.	7 866
19	Kokerei und Mineralölverarbeitung	1 067
20	Herst. v. chemischen Erzeugnissen	11 932
21	Herst. v. pharmazeutischen Erzeugnissen	5 502
22 - 23	Herst. v. Gummi- u. Kunststoffwaren, Glas u. Glasw., Keramik, Verarb. v. Steinen u. Erden	17 290
24 - 25	Metallerzeugung u. -bearb., H. v. Metallerzeugn.	26 584
26	Herst. v. DV-Geräten, elektron. u. opt. Erzeugn.	4 464
27	Herst. v. elektrischen Ausrüstungen	4 373
28	Maschinenbau	18 033
29 - 30	Fahrzeugbau	14 401
31 - 33	Herst. v. Möbeln u. sonst. Waren, Rep. u. Install. von Maschinen und Ausrüstungen	12 991
D	Energieversorgung	7 129
E	Wasservers.; Abwasser- u. Abfallentsorgung, Beseitigung v. Umweltverschmutzungen	11 912
F	Baugewerbe	65 638
41 - 42	Hoch- und Tiefbau	21 606
43	Vorb. Baustellenarbeiten, Bauinstallation und sonstiges Ausbaugewerbe	44 032
<b>G - U</b>	<b>Dienstleistungsbereiche</b>	<b>604 338</b>
G - I	Handel, Verkehr, Gastgewerbe	190 876
G	Handel; Instandhaltung und Rep. von Kfz	111 192
45	Handel mit Kfz; Instandh. u. Rep. von Kfz	17 501
46	Großhandel (ohne Handel mit Kfz)	24 702
47	Einzelhandel (ohne Handel mit Kfz)	68 989
H	Verkehr und Lagerei	56 318
I	Gastgewerbe	23 366
J	Information und Kommunikation	13 596
58 - 60	Verlagswesen, audiovisuelle Medien u. Rundfunk	2 272
61	Telekommunikation	1 420
62 - 63	Informat.technologische u. Informat.dienstleistg.	9 904
K	Finanz- und Versicherungsdienstleistg.	13 217
64	Erbrg. v. Finanzdienstleistg.	8 710
65 - 66	Versicherungen u. Pensionskassen; mit Finanz- u. Versicherungsdienstleistg. verb. Tätigk.	4 507
L	Grundstücks- und Wohnungswesen	8 013
M - N	Freiberufl., wissenschaftl., techn. Dienstleistg.; sonst. wirtschaftl. Dienstleistg.	108 284
M	Freiberufl., wissenschaftl. u. techn. Dienstleistg.	36 557
69 - 71	Erbrg. v. freiberufl. u. techn. Dienstleistg.	29 078
72	Forschung und Entwicklung	4 537
73 - 75	Sonst. freiberufl., wiss. u. techn. Tätigk., Veterinärw.	2 942
N	Erbrg. v. sonst. wirtschaftl. Dienstleistg.	71 727
78.2, 78.3	dar. Überlassung von Arbeitskräften	21 162
O - Q	Öff. Verwaltung, Verteidigung, Sozialvers.; Erzieh. u. Unterr.; Gesundh.- u. Sozialw.	244 498
O	Öff. Verwaltung, Verteidigung, Sozialvers.	63 196
84.1	dar. Öffentliche Verwaltung	48 656
P	Erziehung und Unterricht	36 844
Q	Gesundheits- und Sozialwesen	144 458
86	Gesundheitswesen	68 208
87 - 88	Heime und Sozialwesen	76 250
R - U	Kunst, Unterhaltung und Erholung; sonst. Dienstleistg.; Priv. Haushalte; Exterr. Org.	25 854
R	Kunst, Unterhaltung und Erholung	6 024
S	Erbrg. v. sonstigen Dienstleistungen	19 334
T	Priv. Haushalte mit Hauspersonal; Dienstleistg. u. Herst. v. Waren durch priv. Haush. f. d. Eigenbed.	481
U	Exterritoriale Organisationen und Körperschaften	15
	<b>Insgesamt<sup>2</sup></b>	<b>859 965</b>

<sup>1</sup> Klassifikation der Wirtschaftszweige, Ausgabe 2008 (WZ 2008) - <sup>2</sup> einschließlich Fälle "ohne Angabe"

am 30.06.2021 nach Wirtschaftsabschnitten und ausgewählten  
Auszubildenden sowie deutschen und ausländischen Beschäftigten

Und zwar					WZ 2008 <sup>1</sup>
Vollzeitbeschäftigte	Teilzeitbeschäftigte	Auszubildende	deutsche Beschäftigte	ausländische Beschäftigte	
<b>Insgesamt</b>					
<b>12 047</b>	<b>1 831</b>	<b>588</b>	<b>12 838</b>	<b>1 040</b>	<b>A</b>
<b>222 742</b>	<b>18 967</b>	<b>9 095</b>	<b>230 688</b>	<b>11 019</b>	<b>B - F</b>
162 891	13 180	6 287	168 311	7 758	B - E
5 365	135	284	5 460	40	B
140 102	11 428	5 392	144 096	7 432	C
21 560	4 388	792	21 790	4 157	10 - 12
869	210	24	1 027	52	13 - 15
7 355	511	297	7 583	282	16 - 18
1 034	33	52	1 053	14	19
11 384	548	524	11 706	226	20
5 019	483	140	5 435	67	21
16 372	918	478	16 587	703	22 - 23
25 488	1 096	916	25 696	888	24 - 25
4 115	349	142	4 344	120	26
4 088	285	195	4 276	97	27
17 417	616	794	17 695	338	28
13 740	661	495	14 172	229	29 - 30
11 661	1 330	543	12 732	259	31 - 33
6 523	606	331	7 070	59	D
10 901	1 011	280	11 685	227	E
59 851	5 787	2 808	62 377	3 261	F
20 368	1 238	834	20 532	1 074	41 - 42
39 483	4 549	1 974	41 845	2 187	43
<b>368 831</b>	<b>235 507</b>	<b>18 939</b>	<b>575 331</b>	<b>29 005</b>	<b>G - U</b>
122 355	68 521	6 928	178 402	12 473	G - I
66 297	44 895	4 830	106 707	4 485	G
15 675	1 826	1 604	17 085	416	45
21 656	3 046	762	23 812	890	46
28 966	40 023	2 464	65 810	3 179	47
44 735	11 583	1 141	52 825	3 492	H
11 323	12 043	957	18 870	4 496	I
11 292	2 304	437	13 030	566	J
1 761	511	73	2 219	53	58 - 60
1 296	124	24	1 397	23	61
8 235	1 669	340	9 414	490	62 - 63
8 198	5 019	479	13 080	137	K
5 217	3 493	342	8 631	79	64
2 981	1 526	137	4 449	58	65 - 66
5 791	2 222	234	7 836	177	L
72 868	35 416	1 937	98 821	9 463	M - N
26 965	9 592	1 230	35 056	1 501	M
21 592	7 486	964	28 283	795	69 - 71
3 279	1 258	96	3 935	602	72
2 094	848	170	2 838	104	73 - 75
45 903	25 824	707	63 765	7 962	N
17 287	3 875	73	15 761	5 401	78.2, 78.3
135 258	109 240	8 352	239 401	5 096	O - Q
39 147	24 049	1 893	62 896	300	O
29 487	19 169	1 219	48 396	260	84.1
20 766	16 078	1 034	35 516	1 328	P
75 345	69 113	5 425	140 989	3 468	Q
39 336	28 872	3 585	66 086	2 122	86
36 009	40 241	1 840	74 903	1 346	87 - 88
13 069	12 785	572	24 761	1 093	R - U
3 992	2 032	.	5 721	303	R
8 877	10 457	367	18 582	752	S
.	.	.	449	32	T
.	.	-	9	6	U
<b>603 652</b>	<b>256 313</b>	<b>28 622</b>	<b>818 895</b>	<b>41 066</b>	

<sup>1</sup> Klassifikation der Wirtschaftszweige, Ausgabe 2008 (WZ 2008) - <sup>2</sup> einschließlich Fälle "ohne Angabe"

**Noch 2.3 Sozialversicherungspflichtig Beschäftigte am Wohnort  
Wirtschaftsabteilungen, Vollzeit- und Teilzeitbeschäftigten,**

WZ 2008 <sup>1</sup>	Wirtschaftsgliederung	Insgesamt <sup>2</sup>
		<b>dar. weiblich</b>
<b>A</b>	<b>Land- und Forstwirtschaft, Fischerei</b>	<b>4 089</b>
<b>B - F</b>	<b>Produzierendes Gewerbe</b>	<b>49 049</b>
B - E	Produzierendes Gewerbe ohne Baugewerbe	42 199
B	Bergbau u. Gew. v. Steinen u. Erden	600
C	Verarbeitendes Gewerbe	36 920
10 - 12	Herst. v. Nahr.- u. Futterm., Getr. u. Tabakerzeugn.	11 602
13 - 15	Herst. v. Textil., Bekleid., Leder, Lederw. u. Schuhen	395
16 - 18	Herst. v. Holzw., Papier, Pappe u. Druckerzeugn.	1 871
19	Kokerei und Mineralölverarbeitung	239
20	Herst. v. chemischen Erzeugnissen	3 035
21	Herst. v. pharmazeutischen Erzeugnissen	2 926
22 - 23	Herst. v. Gummi- u. Kunststoffwaren, Glas u. Glasw., Keramik, Verarb. v. Steinen u. Erden	3 250
24 - 25	Metallerzeugung u. -bearb., H. v. Metallerzeugn.	3 670
26	Herst. v. DV-Geräten, elektron. u. opt. Erzeugn.	1 617
27	Herst. v. elektrischen Ausrüstungen	816
28	Maschinenbau	2 211
29 - 30	Fahrzeugbau	1 891
31 - 33	Herst. v. Möbeln u. sonst. Waren, Rep. u. Install. von Maschinen und Ausrüstungen	3 397
D	Energieversorgung	2 021
E	Wasservers.; Abwasser- u. Abfallentsorgung, Beseitigung v. Umweltverschmutzungen	2 658
F	Baugewerbe	6 850
41 - 42	Hoch- und Tiefbau	1 831
43	Vorb. Baustellenarbeiten, Bauinstallation und sonstiges Ausbaugewerbe	5 019
<b>G - U</b>	<b>Dienstleistungsbereiche</b>	<b>354 874</b>
G - I	Handel, Verkehr, Gastgewerbe	88 803
G	Handel; Instandhaltung und Rep. von Kfz	60 750
45	Handel mit Kfz; Instandh. u. Rep. von Kfz	3 608
46	Großhandel (ohne Handel mit Kfz)	7 824
47	Einzelhandel (ohne Handel mit Kfz)	49 318
H	Verkehr und Lagerei	14 167
I	Gastgewerbe	13 886
J	Information und Kommunikation	4 697
58 - 60	Verlagswesen, audiovisuelle Medien u. Rundfunk	1 075
61	Telekommunikation	328
62 - 63	Informat.technologische u. Informat.dienstleistg.	3 294
K	Finanz- und Versicherungsdienstleistg.	8 742
64	Erbrg. v. Finanzdienstleistg.	5 909
65 - 66	Versicherungen u. Pensionskassen; mit Finanz- u. Versicherungsdienstleistg. verb. Tätigk.	2 833
L	Grundstücks- und Wohnungswesen	3 967
M - N	Freiberufl., wissenschaftl., techn. Dienstleistg.; sonst. wirtschaftl. Dienstleistg.	49 584
M	Freiberufl., wissenschaftl. u. techn. Dienstleistg.	19 473
69 - 71	Erbrg. v. freiberufl. u. techn. Dienstleistg.	15 497
72	Forschung und Entwicklung	2 245
73 - 75	Sonst. freiberufl., wiss. u. techn. Tätigk., Veterinärw.	1 731
N	Erbrg. v. sonst. wirtschaftl. Dienstleistg.	30 111
78.2, 78.3	dar. Überlassung von Arbeitskräften	4 967
O - Q	Öff. Verwaltung, Verteidigung, Sozialvers.; Erzieh. u. Unterr.; Gesundh.- u. Sozialw.	181 601
O	Öff. Verwaltung, Verteidigung, Sozialvers.	43 214
84.1	dar. Öffentliche Verwaltung	32 334
P	Erziehung und Unterricht	26 577
Q	Gesundheits- und Sozialwesen	111 810
86	Gesundheitswesen	55 029
87 - 88	Heime und Sozialwesen	56 781
R - U	Kunst, Unterhaltung und Erholung; sonst. Dienstleistg.; Priv. Haushalte; Exterr. Org.	17 480
R	Kunst, Unterhaltung und Erholung	3 166
S	Erbrg. v. sonstigen Dienstleistungen	13 971
T	Priv. Haushalte mit Hauspersonal; Dienstleistg. u. Herst. v. Waren durch priv. Haush. f. d. Eigenbed.	338
U	Exterritoriale Organisationen und Körperschaften	5
	<b>Insgesamt<sup>2</sup></b>	<b>408 028</b>

<sup>1</sup> Klassifikation der Wirtschaftszweige, Ausgabe 2008 (WZ 2008) - <sup>2</sup> einschließlich Fälle "ohne Angabe"

am 30.06.2021 nach Wirtschaftsabschnitten und ausgewählten  
Auszubildenden sowie deutschen und ausländischen Beschäftigten

Und zwar					WZ 2008 <sup>1</sup>
Vollzeitbeschäftigte	Teilzeitbeschäftigte	Auszubildende	deutsche Beschäftigte	ausländische Beschäftigte	
<b>darunter weiblich</b>					
<b>2 912</b>	<b>1 177</b>	<b>137</b>	<b>3 809</b>	<b>280</b>	<b>A</b>
<b>37 200</b>	<b>11 849</b>	<b>1 384</b>	<b>46 786</b>	<b>2 263</b>	<b>B - F</b>
33 063	9 136	1 160	40 075	2 124	B - E
502	98	20	593	7	B
28 928	7 992	1 023	34 842	2 078	C
8 196	3 406	262	10 155	1 447	10 - 12
266	129	11	375	20	13 - 15
1 530	341	73	1 812	59	16 - 18
220	19	9	236	3	19
2 637	398	111	2 970	65	20
2 496	430	49	2 881	45	21
2 770	480	101	3 119	131	22 - 23
2 964	706	95	3 570	100	24 - 25
1 354	263	39	1 568	49	26
670	146	23	801	15	27
1 815	396	65	2 159	52	28
1 600	291	74	1 844	47	29 - 30
2 410	987	111	3 352	45	31 - 33
1 592	429	65	2 006	15	D
2 041	617	52	2 634	24	E
4 137	2 713	224	6 711	139	F
1 245	586	64	1 798	33	41 - 42
2 892	2 127	160	4 913	106	43
<b>166 864</b>	<b>188 010</b>	<b>9 794</b>	<b>344 895</b>	<b>9 978</b>	<b>G - U</b>
37 598	51 205	2 520	85 308	3 495	G - I
23 322	37 428	1 838	59 390	1 360	G
2 577	1 031	245	3 562	46	45
5 683	2 141	218	7 514	310	46
15 062	34 256	1 375	48 314	1 004	47
8 414	5 753	242	13 616	551	H
5 862	8 024	440	12 302	1 584	I
3 297	1 400	94	4 525	172	J
768	307	27	1 058	17	58 - 60
251	77	5	323	5	61
2 278	1 016	62	3 144	150	62 - 63
4 341	4 401	248	8 666	76	K
2 793	3 116	184	5 864	45	64
1 548	1 285	64	2 802	31	65 - 66
2 486	1 481	133	3 909	58	L
24 661	24 923	824	46 805	2 779	M - N
12 064	7 409	598	18 847	626	M
9 553	5 944	435	15 174	323	69 - 71
1 415	830	33	1 990	255	72
1 096	635	130	1 683	48	73 - 75
12 597	17 514	226	27 958	2 153	N
3 406	1 561	21	3 817	1 150	78.2, 78.3
87 200	94 401	5 637	178 692	2 908	O - Q
22 595	20 619	1 042	43 044	170	O
16 212	16 122	612	32 179	155	84.1
13 677	12 900	454	25 889	688	P
50 928	60 882	4 141	109 759	2 050	Q
28 862	26 167	2 825	53 894	1 135	86
22 066	34 715	1 316	55 865	915	87 - 88
7 281	10 199	338	16 990	490	R - U
1 844	1 322	84	3 049	117	R
5 320	8 651	254	13 617	354	S
.	.	-	.	.	T
.	.	-	.	.	U
<b>206 985</b>	<b>201 043</b>	<b>11 315</b>	<b>395 504</b>	<b>12 523</b>	

<sup>1</sup> Klassifikation der Wirtschaftszweige, Ausgabe 2008 (WZ 2008) - <sup>2</sup> einschließlich Fälle "ohne Angabe"



## 2.4 Sozialversicherungspflichtig Beschäftigte am Wohnort am 30.06.2021

Lfd. Nr.	Geschlecht Wirtschaftsgliederung <sup>1</sup>	Insgesamt	Davon	
			unter 20	20 bis 25
	<b>Insgesamt</b>			
1	A Land- und Forstwirtschaft, Fischerei	13 878	491	928
2	B - F Produzierendes Gewerbe	241 709	5 628	12 994
3	B - E Produzierendes Gewerbe ohne Baugewerbe	176 071	3 839	9 583
4	C Verarbeitendes Gewerbe	151 530	3 267	8 350
5	F Baugewerbe	65 638	1 789	3 411
6	G - U Dienstleistungsbereiche	604 338	12 252	37 170
7	G - I Handel, Verkehr, Gastgewerbe	190 876	4 307	12 944
8	J Information und Kommunikation	13 596	154	856
9	K Finanz- und Versicherungsdienstleistg.	13 217	157	764
10	L Grundstücks- und Wohnungswesen	8 013	83	341
11	M - N Freiberufliche, wissenschaftliche, technische Dienstleistg.; sonstige wirtschaftliche Dienstleistg.	108 284	1 356	7 126
12	O - Q Öffentliche Verwaltung, Verteidigung, Sozialversicherung; Erziehung und Unterricht; Gesundheits- und Sozialwesen	244 498	5 752	13 927
13	R - U Kunst, Unterhaltung und Erholung; sonstige Dienstleistg.; Private Haushalte; Exterritoriale Organisationen	25 854	443	1 212
14	Zusammen <sup>2</sup>	859 965	18 371	51 095
	<b>Männlich</b>			
15	A Land- und Forstwirtschaft, Fischerei	9 789	383	720
16	B - F Produzierendes Gewerbe	192 660	4 847	10 732
17	B - E Produzierendes Gewerbe ohne Baugewerbe	133 872	3 175	7 600
18	C Verarbeitendes Gewerbe	114 610	2 680	6 580
19	F Baugewerbe	58 788	1 672	3 132
20	G - U Dienstleistungsbereiche	249 464	6 151	18 287
21	G - I Handel, Verkehr, Gastgewerbe	102 073	2 711	7 865
22	J Information und Kommunikation	8 899	118	585
23	K Finanz- und Versicherungsdienstleistg.	4 475	72	343
24	L Grundstücks- und Wohnungswesen	4 046	37	144
25	M - N Freiberufliche, wissenschaftliche, technische Dienstleistg.; sonstige wirtschaftliche Dienstleistg.	58 700	859	4 515
26	O - Q Öffentliche Verwaltung, Verteidigung, Sozialversicherung; Erziehung und Unterricht; Gesundheits- und Sozialwesen	62 897	2 155	4 337
27	R - U Kunst, Unterhaltung und Erholung; sonstige Dienstleistg.; Private Haushalte; Exterritoriale Organisationen	8 374	199	498
28	Zusammen <sup>2</sup>	451 937	11 381	29 739
	<b>Weiblich</b>			
29	A Land- und Forstwirtschaft, Fischerei	4 089	108	208
30	B - F Produzierendes Gewerbe	49 049	781	2 262
31	B - E Produzierendes Gewerbe ohne Baugewerbe	42 199	664	1 983
32	C Verarbeitendes Gewerbe	36 920	587	1 770
33	F Baugewerbe	6 850	117	279
34	G - U Dienstleistungsbereiche	354 874	6 101	18 883
35	G - I Handel, Verkehr, Gastgewerbe	88 803	1 596	5 079
36	J Information und Kommunikation	4 697	36	271
37	K Finanz- und Versicherungsdienstleistg.	8 742	85	421
38	L Grundstücks- und Wohnungswesen	3 967	46	197
39	M - N Freiberufliche, wissenschaftliche, technische Dienstleistg.; sonstige wirtschaftliche Dienstleistg.	49 584	497	2 611
40	O - Q Öffentliche Verwaltung, Verteidigung, Sozialversicherung; Erziehung und Unterricht; Gesundheits- und Sozialwesen	181 601	3 597	9 590
41	R - U Kunst, Unterhaltung und Erholung; sonstige Dienstleistg.; Private Haushalte; Exterritoriale Organisationen	17 480	244	714
42	Zusammen <sup>2</sup>	408 028	6 990	21 356

<sup>1</sup> Klassifikation der Wirtschaftszweige, Ausgabe 2008 (WZ 2008) - <sup>2</sup> einschließlich Fälle "ohne Angabe"



## nach Geschlecht, zusammengefassten Wirtschaftsabschnitten und Altersgruppen

im Alter von ... bis unter ... Jahren									Lfd. Nr.
25 bis 30	30 bis 35	35 bis 40	40 bis 45	45 bis 50	50 bis 55	55 bis 60	60 bis 65	65 und mehr	
877	1 397	1 399	1 157	1 137	1 988	2 488	1 828	188	1
13 156	27 425	29 264	28 020	25 312	34 531	39 099	24 488	1 792	2
10 064	21 360	22 299	20 106	17 573	24 328	28 078	17 728	1 113	3
8 762	18 670	19 616	17 464	15 224	20 740	23 726	14 772	939	4
3 092	6 065	6 965	7 914	7 739	10 203	11 021	6 760	679	5
40 226	71 633	72 455	67 937	60 736	82 004	91 534	61 172	7 219	6
12 515	21 466	22 129	21 334	19 646	27 277	29 091	17 954	2 213	7
1 291	2 082	2 059	1 806	1 325	1 622	1 423	864	114	8
730	1 392	1 375	1 402	1 837	2 295	1 959	1 202	104	9
338	719	839	971	955	1 217	1 445	955	150	10
8 483	13 837	14 167	12 705	10 572	13 307	15 027	10 215	1 489	11
15 411	29 251	28 711	26 627	23 698	32 629	38 588	27 233	2 671	12
1 458	2 886	3 175	3 092	2 703	3 657	4 001	2 749	478	13
54 260	100 457	103 121	97 117	87 190	118 529	133 135	87 490	9 200	14
679	1 044	1 020	793	768	1 324	1 661	1 258	139	15
10 681	22 196	23 768	22 364	20 218	27 129	30 243	19 048	1 434	16
7 876	16 751	17 545	15 272	13 282	17 998	20 413	13 093	867	17
6 793	14 627	15 427	13 275	11 448	15 151	17 095	10 813	721	18
2 805	5 445	6 223	7 092	6 936	9 131	9 830	5 955	567	19
18 447	30 358	30 482	28 363	24 688	31 573	34 005	23 005	4 105	20
7 296	11 721	11 960	11 405	10 080	13 760	14 551	9 219	1 505	21
851	1 342	1 376	1 185	881	1 059	869	555	78	22
286	500	484	561	655	680	537	298	59	23
147	316	424	490	522	648	748	465	105	24
5 241	7 755	7 752	6 672	5 522	6 699	7 529	5 186	970	25
4 084	7 835	7 605	7 126	6 146	7 591	8 500	6 378	1 140	26
542	889	881	924	882	1 136	1 271	904	248	27
29 808	53 600	55 271	51 522	45 676	60 031	65 919	43 312	5 678	28
198	353	379	364	369	664	827	570	49	29
2 475	5 229	5 496	5 656	5 094	7 402	8 856	5 440	358	30
2 188	4 609	4 754	4 834	4 291	6 330	7 665	4 635	246	31
1 969	4 043	4 189	4 189	3 776	5 589	6 631	3 959	218	32
287	620	742	822	803	1 072	1 191	805	112	33
21 779	41 275	41 973	39 574	36 048	50 431	57 529	38 167	3 114	34
5 219	9 745	10 169	9 929	9 566	13 517	14 540	8 735	708	35
440	740	683	621	444	563	554	309	36	36
444	892	891	841	1 182	1 615	1 422	904	45	37
191	403	415	481	433	569	697	490	45	38
3 242	6 082	6 415	6 033	5 050	6 608	7 498	5 029	519	39
11 327	21 416	21 106	19 501	17 552	25 038	30 088	20 855	1 531	40
916	1 997	2 294	2 168	1 821	2 521	2 730	1 845	230	41
24 452	46 857	47 850	45 595	41 514	58 498	67 216	44 178	3 522	42

<sup>1</sup> Klassifikation der Wirtschaftszweige, Ausgabe 2008 (WZ 2008) - <sup>2</sup> einschließlich Fälle "ohne Angabe"

**2.5 Sozialversicherungspflichtig Beschäftigte am  
Beschäftigten, zusammengefasst**

Lfd. Nr.	Deutsche/Ausländische Beschäftigte		Insgesamt		
	Wirtschaftsgliederung <sup>1</sup>			unter 20	20 bis 25
			<b>Insgesamt</b>		
	<b>Deutsche Beschäftigte</b>				
1	A	Land- und Forstwirtschaft, Fischerei	12 838	462	786
2	B - F	Produzierendes Gewerbe	230 688	5 430	11 719
3	B - E	Produzierendes Gewerbe ohne Baugewerbe	168 311	3 708	8 647
4	C	Verarbeitendes Gewerbe	144 096	3 143	7 437
5	F	Baugewerbe	62 377	1 722	3 072
6	G - U	Dienstleistungsbereiche	575 331	11 756	32 892
7	G - I	Handel, Verkehr, Gastgewerbe	178 402	4 097	10 917
8	J	Information und Kommunikation	13 030	154	816
9	K	Finanz- und Versicherungsdienstleistg.	13 080	155	741
10	L	Grundstücks- und Wohnungswesen	7 836	82	332
11	M - N	Freiberufliche, wissenschaftliche, technische Dienstleistg.; sonstige wirtschaftliche Dienstleistg.	98 821	1 190	5 579
12	O - Q	Öffentliche Verwaltung, Verteidigung, Sozialversicherung; Erziehung und Unterricht; Gesundheits- und Sozialwesen	239 401	5 655	13 436
13	R - U	Kunst, Unterhaltung und Erholung; sonstige Dienstleistg.; Private Haushalte; Exterritoriale Organisationen	24 761	423	1 071
14		Zusammen <sup>2</sup>	818 895	17 648	45 399
	<b>Ausländische Beschäftigte</b>				
15	A	Land- und Forstwirtschaft, Fischerei	1 040	29	142
16	B - F	Produzierendes Gewerbe	11 019	198	1 275
17	B - E	Produzierendes Gewerbe ohne Baugewerbe	7 758	131	936
18	C	Verarbeitendes Gewerbe	7 432	124	913
19	F	Baugewerbe	3 261	67	339
20	G - U	Dienstleistungsbereiche	29 005	496	4 277
21	G - I	Handel, Verkehr, Gastgewerbe	12 473	210	2 026
22	J	Information und Kommunikation	566	-	40
23	K	Finanz- und Versicherungsdienstleistg.	137	.	23
24	L	Grundstücks- und Wohnungswesen	177	.	9
25	M - N	Freiberufliche, wissenschaftliche, technische Dienstleistg.; sonstige wirtschaftliche Dienstleistg.	9 463	166	1 547
26	O - Q	Öffentliche Verwaltung, Verteidigung, Sozialversicherung; Erziehung und Unterricht; Gesundheits- und Sozialwesen	5 096	97	491
27	R - U	Kunst, Unterhaltung und Erholung; sonstige Dienstleistg.; Private Haushalte; Exterritoriale Organisationen	1 093	20	141
28		Zusammen <sup>2</sup>	41 066	723	5 695
	<b>Insgesamt<sup>2</sup></b>				
29	A	Land- und Forstwirtschaft, Fischerei	13 878	491	928
30	B - F	Produzierendes Gewerbe	241 709	5 628	12 994
31	B - E	Produzierendes Gewerbe ohne Baugewerbe	176 071	3 839	9 583
32	C	Verarbeitendes Gewerbe	151 530	3 267	8 350
33	F	Baugewerbe	65 638	1 789	3 411
34	G - U	Dienstleistungsbereiche	604 338	12 252	37 170
35	G - I	Handel, Verkehr, Gastgewerbe	190 876	4 307	12 944
36	J	Information und Kommunikation	13 596	154	856
37	K	Finanz- und Versicherungsdienstleistg.	13 217	157	764
38	L	Grundstücks- und Wohnungswesen	8 013	83	341
39	M - N	Freiberufliche, wissenschaftliche, technische Dienstleistg.; sonstige wirtschaftliche Dienstleistg.	108 284	1 356	7 126
40	O - Q	Öffentliche Verwaltung, Verteidigung, Sozialversicherung; Erziehung und Unterricht; Gesundheits- und Sozialwesen	244 498	5 752	13 927
41	R - U	Kunst, Unterhaltung und Erholung; sonstige Dienstleistg.; Private Haushalte; Exterritoriale Organisationen	25 854	443	1 212
42		Zusammen <sup>2</sup>	859 965	18 371	51 095

<sup>1</sup> Klassifikation der Wirtschaftszweige, Ausgabe 2008 (WZ 2008)

<sup>2</sup> einschließlich Fälle ohne Angabe

**Wohnort am 30.06.2021 nach deutschen und ausländischen  
Wirtschaftsabschnitten und Altersgruppen**

Davon im Alter von ... bis unter ... Jahren									Lfd. Nr.
25 bis 30	30 bis 35	35 bis 40	40 bis 45	45 bis 50	50 bis 55	55 bis 60	60 bis 65	65 und mehr	
<b>Insgesamt</b>									
736	1 263	1 252	1 025	997	1 904	2 438	1 792	183	1
11 461	25 672	27 693	26 601	24 054	33 572	38 536	24 210	1 740	2
8 834	20 131	21 215	19 131	16 697	23 654	27 674	17 539	1 081	3
7 586	17 492	18 590	16 529	14 384	20 092	23 345	14 589	909	4
2 627	5 541	6 478	7 470	7 357	9 918	10 862	6 671	659	5
34 247	66 545	68 607	64 890	58 257	80 068	90 373	60 607	7 089	6
9 976	19 388	20 599	20 027	18 548	26 394	28 576	17 708	2 172	7
1 105	1 930	1 986	1 760	1 300	1 600	1 410	859	110	8
695	1 360	1 357	1 391	1 831	2 291	1 957	1 200	102	9
325	690	808	942	936	1 196	1 430	947	148	10
6 416	12 300	12 987	11 728	9 802	12 663	14 642	10 059	1 455	11
14 458	28 177	27 836	26 065	23 243	32 342	38 417	27 131	2 641	12
1 272	2 700	3 034	2 977	2 597	3 582	3 941	2 703	461	13
46 445	93 482	97 555	92 519	83 313	115 550	131 360	86 611	9 013	14
141	134	147	132	140	84	50	36	5	15
1 694	1 753	1 571	1 419	1 258	958	563	278	52	16
1 229	1 229	1 084	975	876	673	404	189	32	17
1 175	1 178	1 026	935	840	647	381	183	30	18
465	524	487	444	382	285	159	89	20	19
5 979	5 088	3 848	3 047	2 479	1 936	1 160	565	130	20
2 539	2 078	1 530	1 307	1 098	883	515	246	41	21
186	152	73	46	25	22	13	5	4	22
35	32	18	11	6	4	.	.	.	23
13	29	31	29	19	21	.	.	.	24
2 067	1 537	1 180	977	770	644	385	156	34	25
953	1 074	875	562	455	287	170	102	30	26
186	186	141	115	106	75	60	46	17	27
7 814	6 975	5 566	4 598	3 877	2 978	1 774	879	187	28
877	1 397	1 399	1 157	1 137	1 988	2 488	1 828	188	29
13 156	27 425	29 264	28 020	25 312	34 531	39 099	24 488	1 792	30
10 064	21 360	22 299	20 106	17 573	24 328	28 078	17 728	1 113	31
8 762	18 670	19 616	17 464	15 224	20 740	23 726	14 772	939	32
3 092	6 065	6 965	7 914	7 739	10 203	11 021	6 760	679	33
40 226	71 633	72 455	67 937	60 736	82 004	91 534	61 172	7 219	34
12 515	21 466	22 129	21 334	19 646	27 277	29 091	17 954	2 213	35
1 291	2 082	2 059	1 806	1 325	1 622	1 423	864	114	36
730	1 392	1 375	1 402	1 837	2 295	1 959	1 202	104	37
338	719	839	971	955	1 217	1 445	955	150	38
8 483	13 837	14 167	12 705	10 572	13 307	15 027	10 215	1 489	39
15 411	29 251	28 711	26 627	23 698	32 629	38 588	27 233	2 671	40
1 458	2 886	3 175	3 092	2 703	3 657	4 001	2 749	478	41
54 260	100 457	103 121	97 117	87 190	118 529	133 135	87 490	9 200	42

<sup>1</sup> Klassifikation der Wirtschaftszweige, Ausgabe 2008 (WZ 2008)

<sup>2</sup> einschließlich Fälle ohne Angabe

**Noch 2.5 Sozialversicherungspflichtig Beschäftigte am  
Beschäftigten, zusammengefasst**

Lfd. Nr.	Deutsche/Ausländische Beschäftigte Wirtschaftsgliederung <sup>1</sup>	Insgesamt		
			unter 20	20 bis 25
			<b>darunter weiblich</b>	
	<b>Deutsche Beschäftigte</b>			
1	A Land- und Forstwirtschaft, Fischerei	3 809	97	161
2	B - F Produzierendes Gewerbe	46 786	736	2 030
3	B - E Produzierendes Gewerbe ohne Baugewerbe	40 075	624	1 760
4	C Verarbeitendes Gewerbe	34 842	548	1 548
5	F Baugewerbe	6 711	112	270
6	G - U Dienstleistungsbereiche	344 895	5 948	17 649
7	G - I Handel, Verkehr, Gastgewerbe	85 308	1 548	4 561
8	J Information und Kommunikation	4 525	36	257
9	K Finanz- und Versicherungsdienstleistg.	8 666	84	410
10	L Grundstücks- und Wohnungswesen	3 909	45	193
11	M - N Freiberufliche, wissenschaftliche, technische Dienstleistg.; sonstige wirtschaftliche Dienstleistg.	46 805	459	2 222
12	O - Q Öffentliche Verwaltung, Verteidigung, Sozialversicherung; Erziehung und Unterricht; Gesundheits- und Sozialwesen	178 692	3 538	9 334
13	R - U Kunst, Unterhaltung und Erholung; sonstige Dienstleistg.; Private Haushalte; Exterritoriale Organisationen	16 990	238	672
14	Zusammen <sup>2</sup>	395 504	6 781	19 842
	<b>Ausländische Beschäftigte</b>			
15	A Land- und Forstwirtschaft, Fischerei	280	11	47
16	B - F Produzierendes Gewerbe	2 263	45	232
17	B - E Produzierendes Gewerbe ohne Baugewerbe	2 124	40	223
18	C Verarbeitendes Gewerbe	2 078	39	222
19	F Baugewerbe	139	5	9
20	G - U Dienstleistungsbereiche	9 978	153	1 234
21	G - I Handel, Verkehr, Gastgewerbe	3 495	48	518
22	J Information und Kommunikation	172	-	14
23	K Finanz- und Versicherungsdienstleistg.	76	.	11
24	L Grundstücks- und Wohnungswesen	58	.	4
25	M - N Freiberufliche, wissenschaftliche, technische Dienstleistg.; sonstige wirtschaftliche Dienstleistg.	2 779	38	389
26	O - Q Öffentliche Verwaltung, Verteidigung, Sozialversicherung; Erziehung und Unterricht; Gesundheits- und Sozialwesen	2 908	59	256
27	R - U Kunst, Unterhaltung und Erholung; sonstige Dienstleistg.; Private Haushalte; Exterritoriale Organisationen	490	6	42
28	Zusammen <sup>2</sup>	12 523	209	1 514
	<b>Insgesamt<sup>2</sup></b>			
29	A Land- und Forstwirtschaft, Fischerei	4 089	108	208
30	B - F Produzierendes Gewerbe	49 049	781	2 262
31	B - E Produzierendes Gewerbe ohne Baugewerbe	42 199	664	1 983
32	C Verarbeitendes Gewerbe	36 920	587	1 770
33	F Baugewerbe	6 850	117	279
34	G - U Dienstleistungsbereiche	354 874	6 101	18 883
35	G - I Handel, Verkehr, Gastgewerbe	88 803	1 596	5 079
36	J Information und Kommunikation	4 697	36	271
37	K Finanz- und Versicherungsdienstleistg.	8 742	85	421
38	L Grundstücks- und Wohnungswesen	3 967	46	197
39	M - N Freiberufliche, wissenschaftliche, technische Dienstleistg.; sonstige wirtschaftliche Dienstleistg.	49 584	497	2 611
40	O - Q Öffentliche Verwaltung, Verteidigung, Sozialversicherung; Erziehung und Unterricht; Gesundheits- und Sozialwesen	181 601	3 597	9 590
41	R - U Kunst, Unterhaltung und Erholung; sonstige Dienstleistg.; Private Haushalte; Exterritoriale Organisationen	17 480	244	714
42	Zusammen <sup>2</sup>	408 028	6 990	21 356

<sup>1</sup> Klassifikation der Wirtschaftszweige, Ausgabe 2008 (WZ 2008)

<sup>2</sup> einschließlich Fälle ohne Angabe

**Wohnort am 30.06.2021 nach deutschen und ausländischen  
Wirtschaftsabschnitten und Altersgruppen**

Davon im Alter von ... bis unter ... Jahren									Lfd. Nr.
25 bis 30	30 bis 35	35 bis 40	40 bis 45	45 bis 50	50 bis 55	55 bis 60	60 bis 65	65 und mehr	
<b>darunter weiblich</b>									
171	317	351	329	329	629	811	566	48	1
2 163	4 882	5 186	5 344	4 785	7 177	8 732	5 401	350	2
1 894	4 285	4 468	4 548	3 998	6 116	7 544	4 600	238	3
1 685	3 730	3 909	3 912	3 487	5 378	6 511	3 924	210	4
269	597	718	796	787	1 061	1 188	801	112	5
19 917	39 646	40 625	38 334	34 991	49 636	57 099	37 979	3 071	6
4 537	9 240	9 739	9 497	9 206	13 222	14 395	8 665	698	7
371	699	667	607	434	556	553	309	36	8
427	873	879	834	1 178	1 613	1 420	904	44	9
188	389	409	470	428	562	691	489	45	10
2 738	5 642	6 078	5 693	4 731	6 370	7 371	4 989	512	11
10 806	20 890	20 632	19 124	17 250	24 835	29 970	20 797	1 516	12
850	1 913	2 221	2 109	1 764	2 478	2 699	1 826	220	13
22 251	44 845	46 164	44 008	40 108	57 443	66 645	43 947	3 470	14
27	36	28	35	40	35	16	.	.	15
312	347	310	312	309	225	124	.	.	16
294	324	286	286	293	214	121	.	.	17
284	313	280	277	289	211	120	35	8	18
18	23	24	26	16	11	3	4	-	19
1 862	1 629	1 348	1 240	1 057	795	429	188	43	20
682	505	430	432	360	295	145	70	10	21
69	41	16	14	10	.	.	-	-	22
17	19	12	7	4	.	.	-	.	23
3	14	6	11	5	7	6	.	-	24
504	440	337	340	319	238	127	.	.	25
521	526	474	377	302	203	117	58	15	26
66	84	73	59	57	43	31	19	10	27
2 201	2 012	1 686	1 587	1 406	1 055	570	231	52	28
198	353	379	364	369	664	827	570	49	29
2 475	5 229	5 496	5 656	5 094	7 402	8 856	5 440	358	30
2 188	4 609	4 754	4 834	4 291	6 330	7 665	4 635	246	31
1 969	4 043	4 189	4 189	3 776	5 589	6 631	3 959	218	32
287	620	742	822	803	1 072	1 191	805	112	33
21 779	41 275	41 973	39 574	36 048	50 431	57 529	38 167	3 114	34
5 219	9 745	10 169	9 929	9 566	13 517	14 540	8 735	708	35
440	740	683	621	444	563	554	309	36	36
444	892	891	841	1 182	1 615	1 422	904	45	37
191	403	415	481	433	569	697	490	45	38
3 242	6 082	6 415	6 033	5 050	6 608	7 498	5 029	519	39
11 327	21 416	21 106	19 501	17 552	25 038	30 088	20 855	1 531	40
916	1 997	2 294	2 168	1 821	2 521	2 730	1 845	230	41
24 452	46 857	47 850	45 595	41 514	58 498	67 216	44 178	3 522	42

<sup>1</sup> Klassifikation der Wirtschaftszweige, Ausgabe 2008 (WZ 2008)

<sup>2</sup> einschließlich Fälle ohne Angabe

**2.6 Sozialversicherungspflichtig Beschäftigte am Wohnort am 30.06.2021 nach zusammengefassten Wirtschaftsabschnitten, Altersgruppen, Ausländerinnen und Ausländern sowie nach aggregierten Berufsabschlüssen**

Wirtschaftsgliederung <sup>1</sup>  Altersgruppen (von ... bis unter ... Jahren) Ausländer	Insgesamt	Davon			
		mit anerkanntem Berufs- abschluss	mit akademi- schem Abschluss	ohne beruflichen Ausbildungs- abschluss	Abschluss unbekannt
	<b>Insgesamt</b>				
A Land- und Forstwirtschaft, Fischerei	13 878	10 396	1 248	1 007	1 227
B - F Produzierendes Gewerbe	241 709	191 953	20 212	15 638	13 906
B - E Produzierendes Gewerbe ohne Baugewerbe	176 071	139 188	17 427	10 942	8 514
C Verarbeitendes Gewerbe	151 530	119 911	14 120	9 654	7 845
F Baugewerbe	65 638	52 765	2 785	4 696	5 392
G - U Dienstleistungsbereiche	604 338	424 509	86 944	49 831	43 054
G-I Handel, Verkehr, Gastgewerbe	190 876	144 220	9 591	16 754	20 311
J Information und Kommunikation	13 596	6 955	4 769	1 031	841
K Finanz- und Versicherungsdienstleistg.	13 217	9 624	2 420	580	593
L Grundstücks- und Wohnungswesen	8 013	5 839	1 160	431	583
M - N Freiberufliche, wissenschaftl., techn. Dienstleistg.; sonstige wirtschaftliche Dienstleistg.	108 284	71 654	16 435	10 943	9 252
O - Q Öff. Verwaltung, Verteidigung, Sozialvers.; Erzieh. und Unterr.; Gesundh.- und Sozialw.	244 498	168 371	48 260	18 434	9 433
R - U Kunst, Unterhaltung und Erholung; sonstige Dienstleistg.; Priv. Haushalte; Exterr. Org.	25 854	17 846	4 309	1 658	2 041
unter 20	18 371	1 776	27	14 385	2 183
20 bis 25	51 095	27 170	2 070	18 375	3 480
25 bis 30	54 260	34 706	8 456	8 137	2 961
30 bis 35	100 457	72 727	16 293	6 604	4 833
35 bis 40	103 121	76 261	15 638	5 172	6 050
40 bis 45	97 117	73 233	13 294	4 075	6 515
45 bis 50	87 190	68 810	9 148	2 808	6 424
50 bis 55	118 529	95 661	11 645	2 658	8 565
55 bis 60	133 135	104 652	16 459	2 505	9 519
60 bis 65	87 490	66 548	12 774	1 614	6 554
65 und mehr	9 200	5 341	2 607	146	1 106
<b>Insgesamt<sup>2</sup></b>	<b>859 965</b>	<b>626 885</b>	<b>108 411</b>	<b>66 479</b>	<b>58 190</b>
darunter Ausländer/-innen	41 066	11 062	7 610	10 596	11 798

<sup>1</sup> Klassifikation der Wirtschaftszweige, Ausgabe 2008 (WZ 2008)

<sup>2</sup> einschließlich Fälle ohne Angabe

**Noch 2.6 Sozialversicherungspflichtig Beschäftigte am Wohnort am 30.06.2021 nach zusammengefassten Wirtschaftsabschnitten, Altersgruppen, Ausländerinnen und Ausländern sowie nach aggregierten Berufsabschlüssen**

Wirtschaftsgliederung <sup>1</sup>  Altersgruppen (von ... bis unter ... Jahren) Ausländer	Insgesamt	Davon			
		mit anerkanntem Berufs- abschluss	mit akademi- schem Abschluss	ohne beruflichen Ausbildungs- abschluss	Abschluss unbekannt
		<b>darunter weiblich</b>			
A Land- und Forstwirtschaft, Fischerei	4 089	2 953	526	260	350
B - F Produzierendes Gewerbe	49 049	37 050	6 770	2 489	2 740
B - E Produzierendes Gewerbe ohne Baugewerbe	42 199	31 851	5 859	2 176	2 313
C Verarbeitendes Gewerbe	36 920	28 140	4 565	2 008	2 207
F Baugewerbe	6 850	5 199	911	313	427
G - U Dienstleistungsbereiche	354 874	261 535	49 941	22 155	21 243
G-I Handel, Verkehr, Gastgewerbe	88 803	68 735	4 616	6 239	9 213
J Information und Kommunikation	4 697	2 637	1 530	269	261
K Finanz- und Versicherungsdienstleistg.	8 742	6 668	1 366	306	402
L Grundstücks- und Wohnungswesen	3 967	2 925	614	195	233
M - N Freiberufliche, wissenschaftl., techn. Dienstleistg.; sonstige wirtschaftliche Dienstleistg.	49 584	34 216	7 142	3 846	4 380
O - Q Öff. Verwaltung, Verteidigung, Sozialvers.; Erzieh. und Unterr.; Gesundh.- und Sozialw.	181 601	133 414	32 114	10 463	5 610
R - U Kunst, Unterhaltung und Erholung; sonstige Dienstleistg.; Priv. Haushalte; Exterr. Org.	17 480	12 940	2 559	837	1 144
unter 20	6 990	803	13	5 314	860
20 bis 25	21 356	12 004	1 168	6 950	1 234
25 bis 30	24 452	16 288	4 507	2 699	958
30 bis 35	46 857	34 226	8 694	2 160	1 777
35 bis 40	47 850	35 306	8 399	1 804	2 341
40 bis 45	45 595	34 562	6 957	1 528	2 548
45 bis 50	41 514	33 124	4 502	1 213	2 675
50 bis 55	58 498	47 362	6 113	1 181	3 842
55 bis 60	67 216	52 377	9 136	1 183	4 520
60 bis 65	44 178	33 362	6 832	794	3 190
65 und mehr	3 522	2 133	918	80	391
<b>Insgesamt<sup>2</sup></b>	<b>408 028</b>	<b>301 547</b>	<b>57 239</b>	<b>24 906</b>	<b>24 336</b>
darunter Ausländer/-innen	12 523	3 588	3 289	2 492	3 154

<sup>1</sup> Klassifikation der Wirtschaftszweige, Ausgabe 2008 (WZ 2008)

<sup>2</sup> einschließlich Fälle ohne Angabe

**2.7 Sozialversicherungspflichtig Beschäftigte am Wohnort am 30.06.2021 nach Berufshauptgruppen  
sowie nach aggregierten Berufsabschlüssen**

Tätigkeit nach KldB 2010 <sup>1</sup>	Insgesamt	Davon			
		mit anerkanntem Berufs- abschluss	mit akademischem Abschluss	ohne beruflichen Ausbildungs- abschluss	Abschluss unbekannt
	<b>Insgesamt</b>				
<b>0 Militär</b>	<b>57</b>	<b>33</b>	<b>7</b>	<b>11</b>	<b>6</b>
01 Angehörige der regulären Streitkräfte	57	33	7	11	6
<b>1 Land-, Forst-, Tierwirtschaft, Gartenbau</b>	<b>18 629</b>	<b>13 439</b>	<b>1 438</b>	<b>1 985</b>	<b>1 767</b>
11 Land-, Tier-, Forstwirtschaftsberufe	11 770	8 438	1 140	1 100	1 092
12 Gartenbauberufe, Floristik	6 859	5 001	298	885	675
<b>2 Rohstoffgewinnung, Produktion, Fertigung</b>	<b>177 675</b>	<b>138 018</b>	<b>12 597</b>	<b>15 622</b>	<b>11 438</b>
21 Rohstoffgewinn., Glas-, Keramikverarbeitung	6 407	5 465	232	404	306
22 Kunststoff- u. Holzherst., -verarbeitung	12 132	10 079	153	1 287	613
23 Papier-, Druckberufe, tech. Mediengestalt.	4 725	3 492	381	579	273
24 Metallerzeugung, -bearbeitung, Metallbau	32 508	27 782	437	2 662	1 627
25 Maschinen- und Fahrzeugtechnikberufe	48 092	39 347	2 239	4 099	2 407
26 Mechatronik-, Energie- u. Elektroberufe	26 075	20 682	1 847	2 370	1 176
27 Techn. Entwickl., Konstr., Produktionssteuer.	20 414	12 483	6 799	442	690
28 Textil- und Lederberufe	1 452	1 067	46	218	121
29 Lebensmittelherstellung u. -verarbeitung	25 870	17 621	463	3 561	4 225
<b>3 Bau, Architektur, Vermessung, Gebäudetechn.</b>	<b>68 840</b>	<b>54 254</b>	<b>4 375</b>	<b>4 756</b>	<b>5 455</b>
31 Bauplanung, Architektur, Vermessungsberufe	6 552	3 126	2 929	213	284
32 Hoch- und Tiefbauberufe	24 814	19 357	755	2 115	2 587
33 (Innen-) Ausbauberufe	10 982	9 168	61	757	996
34 Gebäude- u. versorgungstechnische Berufe	26 492	22 603	630	1 671	1 588
<b>4 Naturwissenschaft, Geografie, Informatik</b>	<b>26 595</b>	<b>16 174</b>	<b>7 773</b>	<b>1 757</b>	<b>891</b>
41 Mathematik-, Biologie-, Chemie-, Physikberufe	14 982	11 118	2 556	910	398
42 Geologie-, Geografie-, Umweltschutzberufe	1 181	511	558	53	59
43 Informatik- und andere IKT-Berufe	10 432	4 545	4 659	794	434
<b>5 Verkehr, Logistik, Schutz und Sicherheit</b>	<b>135 813</b>	<b>102 020</b>	<b>3 978</b>	<b>13 556</b>	<b>16 259</b>
51 Verkehr, Logistik (außer Fahrzeugführ.)	62 431	43 280	2 144	8 302	8 705
52 Führer von Fahrzeug- u. Transportgeräten	39 551	33 654	501	1 768	3 628
53 Schutz-, Sicherheits-, Überwachungsberufe	10 514	8 012	1 071	721	710
54 Reinigungsberufe	23 317	17 074	262	2 765	3 216
<b>6 Kaufm. Dienstl., Handel, Vertrieb, Tourismus</b>	<b>90 123</b>	<b>69 385</b>	<b>5 852</b>	<b>7 931</b>	<b>6 955</b>
61 Einkaufs-, Vertriebs- und Handelsberufe	17 300	12 062	3 625	790	823
62 Verkaufsberufe	57 882	47 180	1 456	5 132	4 114
63 Tourismus-, Hotel- und Gaststättenberufe	14 941	10 143	771	2 009	2 018
<b>7 Unternehmensorga., Buchhalt., Recht, Verwalt.</b>	<b>137 587</b>	<b>93 674</b>	<b>33 163</b>	<b>5 547</b>	<b>5 203</b>
71 Berufe Unternehmensführung, -organisation	81 600	54 999	18 828	3 607	4 166
72 Finanzdienstl. Rechnungsw., Steuerberatung	22 771	15 699	5 706	771	595
73 Berufe in Recht und Verwaltung	33 216	22 976	8 629	1 169	442
<b>8 Gesundheit, Soziales, Lehre u. Erziehung</b>	<b>173 848</b>	<b>125 429</b>	<b>34 422</b>	<b>8 911</b>	<b>5 086</b>
81 Medizinische Gesundheitsberufe	72 124	54 589	11 692	4 160	1 683
82 Nichtmed. Gesundheit, Körperpfl., Medizint.	33 547	28 746	1 014	2 356	1 431
83 Erziehung, soz., hauswirt. Berufe, Theologie	47 424	36 449	7 182	2 082	1 711
84 Lehrende und auszubildende Berufe	20 753	5 645	14 534	313	261
<b>9 Geisteswissenschaften, Kultur, Gestaltung</b>	<b>21 921</b>	<b>13 732</b>	<b>4 767</b>	<b>1 787</b>	<b>1 635</b>
91 Geistes-, Gesellschafts-, Wirtschaftswissen.	3 618	2 312	1 129	96	81
92 Werbung, Marketing, kaufm., red. Medienberufe	15 038	9 896	2 580	1 401	1 161
93 Produktdesign, Kunsthandwerk	909	632	137	85	55
94 Darstellende, unterhaltende Berufe	2 356	892	921	205	338
<b>Insgesamt<sup>2</sup></b>	<b>859 965</b>	<b>626 885</b>	<b>108 411</b>	<b>66 479</b>	<b>58 190</b>

<sup>1</sup> Klassifikation der Berufe, KldB 2010

<sup>2</sup> einschl. Fälle "ohne Angabe" bzw. "Angabe nicht möglich"



**Noch 2.7 Sozialversicherungspflichtig Beschäftigte am Wohnort am 30.06.2021 nach Berufshauptgruppen  
sowie nach aggregierten Berufsabschlüssen**

Tätigkeit nach KldB 2010 <sup>1</sup>	Insgesamt	Davon			Abschluss unbekannt
		mit anerkanntem Berufsabschluss	mit akademischem Abschluss	ohne beruflichen Ausbildungsabschluss	
		darunter weiblich			
<b>0 Militär</b>	<b>26</b>	<b>13</b>	<b>6</b>	.	.
01 Angehörige der regulären Streitkräfte	26	13	6	.	.
<b>1 Land-, Forst-, Tierwirtschaft, Gartenbau</b>	<b>5 798</b>	<b>4 185</b>	<b>575</b>	<b>536</b>	<b>502</b>
11 Land-, Tier-, Forstwirtschaftsberufe	3 167	2 183	415	309	260
12 Gartenbauberufe, Floristik	2 631	2 002	160	227	242
<b>2 Rohstoffgewinnung, Produktion, Fertigung</b>	<b>29 064</b>	<b>20 823</b>	<b>2 786</b>	<b>2 820</b>	<b>2 635</b>
21 Rohstoffgewinn., Glas-, Keramikverarbeitung	336	258	36	26	16
22 Kunststoff- u. Holzherst., -verarbeitung	1 653	1 401	33	156	63
23 Papier-, Druckberufe, tech. Mediengestalt.	1 642	1 138	188	219	97
24 Metallerzeugung, -bearbeitung, Metallbau	1 796	1 447	45	208	96
25 Maschinen- und Fahrzeugtechnikberufe	3 480	2 481	305	493	201
26 Mechatronik-, Energie- u. Elektroberufe	1 880	1 440	223	143	74
27 Techn. Entwickl., Konstr., Produktionssteuer.	5 187	3 183	1 700	117	187
28 Textil- und Lederberufe	786	548	34	136	68
29 Lebensmittelherstellung u. -verarbeitung	12 304	8 927	222	1 322	1 833
<b>3 Bau, Architektur, Vermessung, Gebäudetechn.</b>	<b>3 287</b>	<b>1 723</b>	<b>1 192</b>	<b>204</b>	<b>168</b>
31 Bauplanung, Architektur, Vermessungsberufe	1 528	544	892	39	53
32 Hoch- und Tiefbauberufe	421	147	214	42	18
33 (Innen-) Ausbauberufe	247	174	3	53	17
34 Gebäude- u. versorgungstechnische Berufe	1 091	858	83	70	80
<b>4 Naturwissenschaft, Geografie, Informatik</b>	<b>7 876</b>	<b>4 863</b>	<b>2 477</b>	<b>353</b>	<b>183</b>
41 Mathematik-, Biologie-, Chemie-, Physikberufe	5 654	3 982	1 283	272	117
42 Geologie-, Geografie-, Umweltschutzberufe	385	126	239	11	9
43 Informatik- und andere IKT-Berufe	1 837	755	955	70	57
<b>5 Verkehr, Logistik, Schutz und Sicherheit</b>	<b>41 681</b>	<b>30 174</b>	<b>1 093</b>	<b>3 737</b>	<b>6 677</b>
51 Verkehr, Logistik (außer Fahrzeugführ.)	19 315	13 107	657	1 649	3 902
52 Führer von Fahrzeug- u. Transportgeräten	2 168	1 794	43	150	181
53 Schutz-, Sicherheits-, Überwachungsberufe	2 837	2 202	225	184	226
54 Reinigungsberufe	17 361	13 071	168	1 754	2 368
<b>6 Kaufm. Dienstl., Handel, Vertrieb, Tourismus</b>	<b>62 114</b>	<b>50 254</b>	<b>2 748</b>	<b>4 585</b>	<b>4 527</b>
61 Einkaufs-, Vertriebs- und Handelsberufe	7 286	5 215	1 418	347	306
62 Verkaufsberufe	44 287	37 229	856	3 150	3 052
63 Tourismus-, Hotel- und Gaststättenberufe	10 541	7 810	474	1 088	1 169
<b>7 Unternehmensorga., Buchhalt., Recht, Verwalt.</b>	<b>100 014</b>	<b>72 848</b>	<b>20 309</b>	<b>3 333</b>	<b>3 524</b>
71 Berufe Unternehmensführung, -organisation	57 159	41 560	10 736	2 111	2 752
72 Finanzdienstl. Rechnungsw., Steuerberatung	16 816	12 187	3 768	432	429
73 Berufe in Recht und Verwaltung	26 039	19 101	5 805	790	343
<b>8 Gesundheit, Soziales, Lehre u. Erziehung</b>	<b>141 217</b>	<b>107 471</b>	<b>23 363</b>	<b>6 583</b>	<b>3 800</b>
81 Medizinische Gesundheitsberufe	59 626	47 379	7 657	3 197	1 393
82 Nichtmed. Gesundheit, Körperpfl., Medizint.	28 479	24 878	769	1 742	1 090
83 Erziehung, soz., hauswirt. Berufe, Theologie	40 087	31 575	5 830	1 483	1 199
84 Lehrende und auszubildende Berufe	13 025	3 639	9 107	161	118
<b>9 Geisteswissenschaften, Kultur, Gestaltung</b>	<b>13 313</b>	<b>8 917</b>	<b>2 679</b>	<b>857</b>	<b>860</b>
91 Geistes-, Gesellschafts-, Wirtschaftswissen.	2 856	1 972	768	55	61
92 Werbung, Marketing, kaufm., red. Medienberufe	9 233	6 415	1 416	716	686
93 Produktdesign, Kunsthandwerk	397	261	79	42	15
94 Darstellende, unterhaltende Berufe	827	269	416	44	98
<b>Insgesamt<sup>2</sup></b>	<b>408 028</b>	<b>301 547</b>	<b>57 239</b>	<b>24 906</b>	<b>24 336</b>

<sup>1</sup> Klassifikation der Berufe, KldB 2010

<sup>2</sup> einschl. Fälle "ohne Angabe" bzw. "Angabe nicht möglich"

**2.8 Sozialversicherungspflichtig Beschäftigte am Wohnort am 30.06.2021 nach Berufshauptgruppen, Geschlecht, Vollzeit- und Teilzeitbeschäftigten, Auszubildenden sowie nach deutschen und ausländischen Beschäftigten**

Tätigkeit nach KldB 2010 <sup>1</sup>	Insgesamt <sup>2</sup>	Und zwar						
		männlich	weiblich	Vollzeit	Teilzeit	Auszubildende	Deutsche	Ausländer/-innen
<b>0 Militär</b>	<b>57</b>	<b>31</b>	<b>26</b>	<b>40</b>	<b>17</b>	.	<b>51</b>	<b>6</b>
01 Angehörige der regulären Streitkräfte	57	31	26	40	17	.	51	6
<b>1 Land-, Forst-, Tierwirtschaft, Gartenbau</b>	<b>18 629</b>	<b>12 831</b>	<b>5 798</b>	<b>15 021</b>	<b>3 608</b>	<b>831</b>	<b>17 438</b>	<b>1 191</b>
11 Land-, Tier-, Forstwirtschaftsberufe	11 770	8 603	3 167	10 282	1 488	630	10 923	847
12 Gartenbauberufe, Floristik	6 859	4 228	2 631	4 739	2 120	201	6 515	344
<b>2 Rohstoffgewinnung, Produktion, Fertigung</b>	<b>177 675</b>	<b>148 611</b>	<b>29 064</b>	<b>162 347</b>	<b>15 328</b>	<b>7 690</b>	<b>166 363</b>	<b>11 311</b>
21 Rohstoffgewinn., Glas-, Keramikverarbeitung	6 407	6 071	336	6 123	284	189	6 202	205
22 Kunststoff- u. Holzherst., -verarbeitung	12 132	10 479	1 653	11 567	565	510	11 499	633
23 Papier-, Druckberufe, tech. Mediengestalt.	4 725	3 083	1 642	4 214	511	176	4 528	197
24 Metallerzeugung, -bearbeitung, Metallbau	32 508	30 712	1 796	31 729	779	1 266	30 884	1 624
25 Maschinen- und Fahrzeugtechnikberufe	48 092	44 612	3 480	46 325	1 767	2 399	46 775	1 317
26 Mechatronik-, Energie- u. Elektroberufe	26 075	24 195	1 880	24 986	1 089	2 151	25 324	751
27 Techn. Entwickl., Konstr., Produktionssteuer.	20 414	15 227	5 187	18 746	1 668	142	19 925	489
28 Textil- und Lederberufe	1 452	666	786	1 159	293	31	1 365	87
29 Lebensmittelherstellung u. -verarbeitung	25 870	13 566	12 304	17 498	8 372	826	19 861	6 008
<b>3 Bau, Architektur, Vermessung, Gebäudetechn.</b>	<b>68 840</b>	<b>65 553</b>	<b>3 287</b>	<b>61 357</b>	<b>7 483</b>	<b>2 360</b>	<b>65 351</b>	<b>3 489</b>
31 Bauplanung, Architektur, Vermessungsberufe	6 552	5 024	1 528	5 652	900	136	6 330	222
32 Hoch- und Tiefbauberufe	24 814	24 393	421	23 114	1 700	874	22 819	1 995
33 (Innen-) Ausbauberufe	10 982	10 735	247	10 320	662	420	10 337	645
34 Gebäude- u. versorgungstechnische Berufe	26 492	25 401	1 091	22 271	4 221	930	25 865	627
<b>4 Naturwissenschaft, Geografie, Informatik</b>	<b>26 595</b>	<b>18 719</b>	<b>7 876</b>	<b>23 718</b>	<b>2 877</b>	<b>1 262</b>	<b>25 648</b>	<b>947</b>
41 Mathematik-, Biologie-, Chemie-, Physikberufe	14 982	9 328	5 654	13 486	1 496	691	14 572	410
42 Geologie-, Geografie-, Umweltschutzberufe	1 181	796	385	997	184	40	1 143	38
43 Informatik- und andere IKT-Berufe	10 432	8 595	1 837	9 235	1 197	531	9 933	499
<b>5 Verkehr, Logistik, Schutz und Sicherheit</b>	<b>135 813</b>	<b>94 132</b>	<b>41 681</b>	<b>96 210</b>	<b>39 603</b>	<b>1 904</b>	<b>123 521</b>	<b>12 291</b>
51 Verkehr, Logistik (außer Fahrzeugführ.)	62 431	43 116	19 315	45 689	16 742	1 265	53 848	8 582
52 Führer von Fahrzeug- u. Transportgeräten	39 551	37 383	2 168	35 163	4 388	411	38 003	1 548
53 Schutz-, Sicherheits-, Überwachungsberufe	10 514	7 677	2 837	8 465	2 049	147	10 202	312
54 Reinigungsberufe	23 317	5 956	17 361	6 893	16 424	81	21 468	1 849
<b>6 Kaufm. Dienstl., Handel, Vertrieb, Tourismus</b>	<b>90 123</b>	<b>28 009</b>	<b>62 114</b>	<b>45 711</b>	<b>44 412</b>	<b>3 722</b>	<b>86 183</b>	<b>3 940</b>
61 Einkaufs-, Vertriebs- und Handelsberufe	17 300	10 014	7 286	15 315	1 985	625	17 075	225
62 Verkaufsberufe	57 882	13 595	44 287	22 903	34 979	2 340	56 372	1 510
63 Tourismus-, Hotel- und Gaststättenberufe	14 941	4 400	10 541	7 493	7 448	757	12 736	2 205
<b>7 Unternehmensorga., Buchhalt., Recht, Verwalt.</b>	<b>137 587</b>	<b>37 573</b>	<b>100 014</b>	<b>93 682</b>	<b>43 905</b>	<b>4 272</b>	<b>135 649</b>	<b>1 937</b>
71 Berufe Unternehmensführung, -organisation	81 600	24 441	57 159	56 089	25 511	2 001	80 084	1 516
72 Finanzdienstl. Rechnungsw., Steuerberatung	22 771	5 955	16 816	15 708	7 063	719	22 498	272
73 Berufe in Recht und Verwaltung	33 216	7 177	26 039	21 885	11 331	1 552	33 067	149
<b>8 Gesundheit, Soziales, Lehre u. Erziehung</b>	<b>173 848</b>	<b>32 631</b>	<b>141 217</b>	<b>83 615</b>	<b>90 233</b>	<b>6 353</b>	<b>168 530</b>	<b>5 317</b>
81 Medizinische Gesundheitsberufe	72 124	12 498	59 626	41 126	30 998	4 007	69 721	2 402
82 Nichtmed. Gesundheit, Körperpfl., Medizint.	33 547	5 068	28 479	13 021	20 526	1 904	32 538	1 009
83 Erziehung, soz., hauswirt. Berufe, Theologie	47 424	7 337	40 087	14 962	32 462	360	46 758	666
84 Lehrende und auszubildende Berufe	20 753	7 728	13 025	14 506	6 247	82	19 513	1 240
<b>9 Geisteswissenschaften, Kultur, Gestaltung</b>	<b>21 921</b>	<b>8 608</b>	<b>13 313</b>	<b>13 349</b>	<b>8 572</b>	<b>226</b>	<b>21 318</b>	<b>603</b>
91 Geistes-, Gesellschafts-, Wirtschaftswissen.	3 618	762	2 856	1 541	2 077	13	3 553	65
92 Werbung, Marketing, kaufm., red. Medienberufe	15 038	5 805	9 233	9 257	5 781	105	14 764	274
93 Produktdesign, Kunsthandwerk	909	512	397	704	205	38	880	29
94 Darstellende, unterhaltende Berufe	2 356	1 529	827	1 847	509	70	2 121	235
<b>Insgesamt<sup>2</sup></b>	<b>859 965</b>	<b>451 937</b>	<b>408 028</b>	<b>603 652</b>	<b>256 313</b>	<b>28 622</b>	<b>818 895</b>	<b>41 066</b>

<sup>1</sup> Klassifikation der Berufe, KldB 2010 - <sup>2</sup> einschl. Fälle "ohne Angabe" bzw. "Angabe nicht möglich"

**2.9 Sozialversicherungspflichtig Beschäftigte am Wohnort in den kreisfreien Städten und Landkreisen am  
30.06.2021 nach deutschen und ausländischen Beschäftigten sowie Vollzeit- und Teilzeitbeschäftigten**

Schl.- Nr. <sup>1</sup>	Kreisfreie Stadt Landkreis Land	Insgesamt <sup>2</sup>	Und zwar			
			deutsche	ausländische	Vollzeit- beschäftigte	Teilzeit- beschäftigte
			Beschäftigte			
<b>Insgesamt</b>						
15001	Dessau-Roßlau, Stadt	29 441	28 063	1 378	20 828	8 613
15002	Halle (Saale), Stadt	89 343	81 808	7 533	59 926	29 417
15003	Magdeburg, Landeshauptstadt	95 109	86 817	8 291	65 202	29 907
15081	Altmarkkreis Salzwedel	34 445	33 221	1 224	24 355	10 090
15082	Anhalt-Bitterfeld	60 028	57 226	2 802	43 949	16 079
15083	Börde	72 419	70 096	2 323	51 357	21 062
15084	Burgenlandkreis	71 669	66 393	5 276	51 538	20 131
15085	Harz	82 624	80 491	2 133	58 158	24 466
15086	Jerichower Land	35 329	34 081	1 248	25 289	10 040
15087	Mansfeld-Südharz	49 253	48 187	1 066	33 691	15 562
15088	Saalekreis	76 854	74 368	2 486	55 308	21 546
15089	Salzlandkreis	71 543	69 193	2 350	49 910	21 633
15090	Stendal	42 138	41 191	946	29 035	13 103
15091	Wittenberg	49 770	47 760	2 010	35 106	14 664
<b>15</b>	<b>Sachsen-Anhalt</b>	<b>859 965</b>	<b>818 895</b>	<b>41 066</b>	<b>603 652</b>	<b>256 313</b>
<b>darunter weiblich</b>						
15001	Dessau-Roßlau, Stadt	14 381	13 939	442	7 703	6 678
15002	Halle (Saale), Stadt	42 256	40 119	2 137	22 171	20 085
15003	Magdeburg, Landeshauptstadt	44 800	42 303	2 497	24 149	20 651
15081	Altmarkkreis Salzwedel	16 080	15 671	409	7 655	8 425
15082	Anhalt-Bitterfeld	28 373	27 406	967	15 408	12 965
15083	Börde	34 551	33 773	778	17 182	17 369
15084	Burgenlandkreis	33 233	31 615	1 618	16 930	16 303
15085	Harz	39 573	38 863	710	19 596	19 977
15086	Jerichower Land	16 981	16 586	395	8 824	8 157
15087	Mansfeld-Südharz	23 333	23 019	314	10 767	12 566
15088	Saalekreis	36 752	36 121	631	19 220	17 532
15089	Salzlandkreis	33 761	33 085	676	16 197	17 564
15090	Stendal	20 151	19 876	274	9 545	10 606
15091	Wittenberg	23 803	23 128	675	11 638	12 165
<b>15</b>	<b>Sachsen-Anhalt</b>	<b>408 028</b>	<b>395 504</b>	<b>12 523</b>	<b>206 985</b>	<b>201 043</b>

<sup>1</sup> Regionalschlüssel gemäß amtlichem Gemeindeverzeichnis

<sup>2</sup> einschließlich Fälle "ohne Angabe"

## 2.10 Sozialversicherungspflichtig Beschäftigte am Wohnort in den kreisfreien Städten

Schl.- Nr. <sup>1</sup>	Kreisfreie Stadt Landkreis Land	Insgesamt <sup>3</sup>	Darunter im				
			Land- und Forst- wirtschaft, Fischerei (A)	Produ- zierendes Gewerbe (B - F)	davon		
					Produ- zierendes Gewerbe ohne Baugewerbe (B - E)	darunter Verarbei- tendes Gewerbe (C)	Bau- gewerbe (F)
<b>Insgesamt</b>							
15001	Dessau-Roßlau, Stadt	29 441	195	8 484	6 680	6 154	1 804
15002	Halle (Saale), Stadt	89 343	146	14 490	9 954	8 070	4 536
15003	Magdeburg, Landeshauptstadt	95 109	137	18 269	12 979	10 792	5 290
15081	Altmarkkreis Salzwedel	34 445	1 405	11 422	7 918	7 091	3 504
15082	Anhalt-Bitterfeld	60 028	976	20 011	15 805	13 686	4 206
15083	Börde	72 419	1 535	21 797	16 413	13 158	5 384
15084	Burgenlandkreis	71 669	1 243	24 432	17 933	15 723	6 499
15085	Harz	82 624	1 284	25 647	19 167	17 186	6 480
15086	Jerichower Land	35 329	1 014	10 591	7 632	6 469	2 959
15087	Mansfeld-Südharz	49 253	907	15 031	10 410	8 985	4 621
15088	Saalekreis	76 854	1 014	21 139	14 822	12 276	6 317
15089	Salzlandkreis	71 543	1 068	21 989	16 388	13 923	5 601
15090	Stendal	42 138	1 595	11 595	7 359	6 390	4 236
15091	Wittenberg	49 770	1 359	16 812	12 611	11 627	4 201
<b>15</b>	<b>Sachsen-Anhalt</b>	<b>859 965</b>	<b>13 878</b>	<b>241 709</b>	<b>176 071</b>	<b>151 530</b>	<b>65 638</b>
<b>darunter weiblich</b>							
15001	Dessau-Roßlau, Stadt	14 381	68	2 043	1 777	1 685	266
15002	Halle (Saale), Stadt	42 256	52	2 717	2 279	1 807	438
15003	Magdeburg, Landeshauptstadt	44 800	52	3 399	2 853	2 355	546
15081	Altmarkkreis Salzwedel	16 080	413	2 427	2 050	1 927	377
15082	Anhalt-Bitterfeld	28 373	291	4 802	4 343	3 597	459
15083	Börde	34 551	424	4 098	3 506	3 001	592
15084	Burgenlandkreis	33 233	378	5 341	4 693	4 269	648
15085	Harz	39 573	308	5 144	4 452	4 009	692
15086	Jerichower Land	16 981	295	2 140	1 808	1 572	332
15087	Mansfeld-Südharz	23 333	249	2 926	2 532	2 274	394
15088	Saalekreis	36 752	296	4 171	3 495	2 898	676
15089	Salzlandkreis	33 761	338	3 942	3 392	2 900	550
15090	Stendal	20 151	477	2 188	1 779	1 638	409
15091	Wittenberg	23 803	448	3 711	3 240	2 988	471
<b>15</b>	<b>Sachsen-Anhalt</b>	<b>408 028</b>	<b>4 089</b>	<b>49 049</b>	<b>42 199</b>	<b>36 920</b>	<b>6 850</b>

<sup>1</sup> Regionalschlüssel gemäß amtlichem Gemeindeverzeichnis<sup>2</sup> Klassifikation der Wirtschaftszweige, Ausgabe 2008 (WZ 2008)<sup>3</sup> einschließlich Fälle "ohne Angabe"

## und Landkreisen am 30.06.2021 nach zusammengefassten Wirtschaftsabschnitten

Wirtschaftsabschnitt <sup>2</sup>									Schl.- Nr. <sup>1</sup>
Dienstleistungsbereiche (G - U)	davon							Kunst, Unterhaltung und Erholung; sonstige Dienstleistg.; Private Haushalte; Exterritoriale Organisationen (R - U)	
	Handel, Verkehr, Gast- gewerbe (G - I)	Information und Kommuni- kation (J)	Finanz-und Versicherungs- dienst- leistg. (K)	Grundstücks- und Wohnungs- wesen (L)	Freiberufliche, wissen- schaftliche, technische Dienstleistg.; sonstige wirtschaftliche Dienstleistg. (M - N)	Öffentliche Verwaltung, Verteidigung, Sozialver- sicherung; Erziehung und Unterricht; Gesundheits- und Sozialwesen (O - Q)			
<b>Insgesamt</b>									
20 759	5 611	327	425	222	4 352	8 914	908	15001	
74 702	20 745	2 830	1 637	1 122	16 166	28 432	3 770	15002	
76 701	21 312	3 403	1 755	1 254	16 222	29 175	3 580	15003	
21 618	6 900	345	479	226	3 593	9 178	897	15081	
39 039	13 011	771	773	448	7 737	14 714	1 585	15082	
49 087	17 568	840	1 190	680	7 726	19 177	1 906	15083	
45 991	15 935	685	1 036	552	7 808	18 209	1 766	15084	
55 693	18 218	755	1 038	683	8 003	24 196	2 800	15085	
23 723	7 123	491	623	307	3 850	10 270	1 059	15086	
33 313	10 969	375	645	428	4 733	14 956	1 207	15087	
54 695	19 027	1 295	1 320	769	10 036	20 315	1 933	15088	
48 480	15 489	681	1 046	581	7 995	20 755	1 933	15089	
28 945	8 837	359	620	364	4 224	13 317	1 224	15090	
31 592	10 131	439	630	377	5 839	12 890	1 286	15091	
<b>604 338</b>	<b>190 876</b>	<b>13 596</b>	<b>13 217</b>	<b>8 013</b>	<b>108 284</b>	<b>244 498</b>	<b>25 854</b>	<b>15</b>	
<b>darunter weiblich</b>									
12 267	2 660	93	272	100	1 986	6 588	568	15001	
39 487	8 232	880	981	563	6 896	19 673	2 262	15002	
41 349	8 902	1 104	1 006	613	7 324	20 072	2 328	15003	
13 240	3 443	156	349	101	1 620	6 946	625	15081	
23 280	6 124	349	540	214	3 535	11 383	1 135	15082	
30 029	8 624	316	820	339	3 760	14 821	1 349	15083	
27 512	7 520	249	708	299	3 418	14 088	1 230	15084	
34 121	9 291	214	703	356	3 590	18 034	1 933	15085	
14 545	3 443	204	420	149	1 930	7 685	714	15086	
20 157	5 158	120	432	203	2 083	11 314	847	15087	
32 281	8 558	499	931	389	4 744	15 830	1 330	15088	
29 479	7 381	264	728	304	3 835	15 579	1 388	15089	
17 484	4 296	119	395	154	1 923	9 695	902	15090	
19 643	5 171	130	457	183	2 940	9 893	869	15091	
<b>354 874</b>	<b>88 803</b>	<b>4 697</b>	<b>8 742</b>	<b>3 967</b>	<b>49 584</b>	<b>181 601</b>	<b>17 480</b>	<b>15</b>	

<sup>1</sup> Regionalschlüssel gemäß amtlichem Gemeindeverzeichnis<sup>2</sup> Klassifikation der Wirtschaftszweige, Ausgabe 2008 (WZ 2008)<sup>3</sup> einschließlich Fälle "ohne Angabe"

## 2.11 Sozialversicherungspflichtig Beschäftigte am Wohnort in den kreisfreien Städten und

Schl.- Nr. <sup>1</sup>	Kreisfreie Stadt Landkreis Land	Insgesamt	Davon			
			nach aggregierten Berufsabschlüssen			
			mit anerkanntem Berufsabschluss	mit akademischem Abschluss	ohne beruflichen Ausbildungs- abschluss	Abschluss unbekannt
<b>Insgesamt</b>						
15001	Dessau-Roßlau, Stadt	29 441	21 297	4 186	2 176	1 782
15002	Halle (Saale), Stadt	89 343	52 699	20 590	9 857	6 197
15003	Magdeburg, Landeshauptstadt	95 109	57 690	21 430	9 070	6 919
15081	Altmarkkreis Salzwedel	34 445	26 716	2 980	2 668	2 081
15082	Anhalt-Bitterfeld	60 028	45 615	5 712	4 134	4 567
15083	Börde	72 419	55 561	6 835	4 951	5 072
15084	Burgenlandkreis	71 669	53 969	6 457	5 239	6 004
15085	Harz	82 624	63 108	8 674	5 170	5 672
15086	Jerichower Land	35 329	26 606	3 718	2 464	2 541
15087	Mansfeld-Südharz	49 253	39 154	4 114	3 647	2 338
15088	Saalekreis	76 854	58 099	8 556	5 354	4 845
15089	Salzlandkreis	71 543	55 073	6 150	5 482	4 838
15090	Stendal	42 138	32 373	4 409	3 054	2 302
15091	Wittenberg	49 770	38 925	4 600	3 213	3 032
<b>15</b>	<b>Sachsen-Anhalt</b>	<b>859 965</b>	<b>626 885</b>	<b>108 411</b>	<b>66 479</b>	<b>58 190</b>
<b>darunter weiblich</b>						
15001	Dessau-Roßlau, Stadt	14 381	10 665	2 162	805	749
15002	Halle (Saale), Stadt	42 256	25 674	10 567	3 653	2 362
15003	Magdeburg, Landeshauptstadt	44 800	28 192	10 397	3 377	2 834
15081	Altmarkkreis Salzwedel	16 080	12 599	1 634	1 032	815
15082	Anhalt-Bitterfeld	28 373	21 842	3 079	1 574	1 878
15083	Börde	34 551	26 625	3 720	1 987	2 219
15084	Burgenlandkreis	33 233	25 517	3 502	1 776	2 438
15085	Harz	39 573	30 470	4 735	1 911	2 457
15086	Jerichower Land	16 981	12 972	2 046	867	1 096
15087	Mansfeld-Südharz	23 333	18 545	2 332	1 433	1 023
15088	Saalekreis	36 752	27 998	4 595	2 077	2 082
15089	Salzlandkreis	33 761	26 270	3 431	2 086	1 974
15090	Stendal	20 151	15 507	2 491	1 106	1 047
15091	Wittenberg	23 803	18 671	2 548	1 222	1 362
<b>15</b>	<b>Sachsen-Anhalt</b>	<b>408 028</b>	<b>301 547</b>	<b>57 239</b>	<b>24 906</b>	<b>24 336</b>

<sup>1</sup> Regionalschlüssel gemäß amtlichem Gemeindeverzeichnis

## Landkreisen am 30.06.2021 nach aggregierten Berufsabschlüssen, Altersklassen sowie Auszubildende

Davon (von Spalte Insgesamt) im Alter von ... bis unter ... Jahren											Darunter (von Spalte Insgesamt) Auszubil- dende	Schl.- Nr. <sup>1</sup>
unter 20	20 bis 25	25 bis 30	30 bis 35	35 bis 40	40 bis 45	45 bis 50	50 bis 55	55 bis 60	60 bis 65	65 und mehr		
<b>Insgesamt</b>												
553	1 618	1 730	3 316	3 404	3 231	2 900	4 107	4 963	3 276	343	899	15001
1 792	6 655	8 467	12 557	11 609	10 135	8 601	10 732	10 947	6 904	944	3 338	15002
1 647	7 082	9 375	14 245	12 431	10 364	8 551	11 045	11 765	7 567	1 037	3 163	15003
768	1 915	1 928	3 670	4 061	3 756	3 516	4 805	5 860	3 821	345	1 108	15081
1 263	3 301	3 219	6 658	6 952	6 756	6 409	8 441	9 777	6 568	684	1 881	15082
1 538	3 739	3 606	7 839	8 935	8 682	7 731	10 467	11 485	7 659	738	2 135	15083
1 635	4 373	4 107	8 214	8 714	8 195	7 282	9 986	11 102	7 347	714	2 401	15084
1 671	4 523	4 686	9 041	9 713	9 452	8 341	11 848	13 493	8 973	883	2 703	15085
713	1 791	1 753	3 626	4 109	4 101	3 602	5 132	6 042	4 067	393	1 052	15086
1 184	2 745	2 543	5 129	5 548	5 566	5 264	6 973	8 262	5 467	572	1 718	15087
1 834	4 111	3 884	8 520	9 312	9 221	8 259	11 106	12 012	7 808	787	2 649	15088
1 710	4 162	4 033	7 674	7 940	7 903	7 433	10 637	11 864	7 510	677	2 419	15089
909	2 332	2 250	4 413	4 745	4 398	4 184	6 138	7 280	4 974	515	1 443	15090
1 154	2 748	2 679	5 555	5 648	5 357	5 117	7 112	8 283	5 549	568	1 713	15091
<b>18 371</b>	<b>51 095</b>	<b>54 260</b>	<b>100 457</b>	<b>103 121</b>	<b>97 117</b>	<b>87 190</b>	<b>118 529</b>	<b>133 135</b>	<b>87 490</b>	<b>9 200</b>	<b>28 622</b>	<b>15</b>
<b>darunter weiblich</b>												
209	702	802	1 581	1 622	1 547	1 449	2 064	2 623	1 646	136	357	15001
754	2 960	3 822	5 705	5 293	4 665	4 098	5 250	5 644	3 654	411	1 449	15002
702	3 064	4 022	6 478	5 667	4 873	4 119	5 505	6 085	3 902	383	1 352	15003
279	772	877	1 659	1 877	1 723	1 643	2 323	2 854	1 924	149	419	15081
495	1 351	1 451	3 095	3 178	3 118	2 993	4 194	4 914	3 321	263	737	15082
571	1 534	1 636	3 791	4 273	4 014	3 712	5 116	5 747	3 908	249	802	15083
611	1 760	1 816	3 760	3 979	3 803	3 352	4 823	5 492	3 569	268	930	15084
579	1 855	2 201	4 294	4 568	4 540	3 953	5 961	6 808	4 475	339	1 020	15085
251	683	821	1 749	1 935	1 998	1 753	2 568	3 052	2 018	153	390	15086
467	1 088	1 149	2 426	2 534	2 664	2 526	3 382	4 217	2 658	222	692	15087
699	1 801	1 803	4 132	4 464	4 356	3 967	5 449	5 873	3 918	290	1 055	15088
659	1 645	1 805	3 575	3 608	3 720	3 437	5 228	6 008	3 818	258	953	15089
310	990	1 009	2 062	2 173	2 042	2 012	3 075	3 752	2 544	182	528	15090
404	1 151	1 238	2 550	2 679	2 532	2 500	3 560	4 147	2 823	219	631	15091
<b>6 990</b>	<b>21 356</b>	<b>24 452</b>	<b>46 857</b>	<b>47 850</b>	<b>45 595</b>	<b>41 514</b>	<b>58 498</b>	<b>67 216</b>	<b>44 178</b>	<b>3 522</b>	<b>11 315</b>	<b>15</b>

<sup>1</sup> Regionalschlüssel gemäß amtlichem Gemeindeverzeichnis

## 2.12 Sozialversicherungspflichtig Beschäftigte am Wohnort in den

Kreisfreie Stadt Landkreis Land	30.06. 2018	30.09. 2018	31.12. 2018	31.03. 2019	30.06. 2019	30.09. 2019	31.12. 2019
	<b>Insgesamt</b>						
Dessau-Roßlau, Stadt	30 295	30 523	30 229	30 120	30 079	30 432	30 232
Halle (Saale), Stadt	86 457	87 844	87 441	87 043	87 170	88 514	88 289
Magdeburg, Landeshauptstadt	92 844	94 101	93 818	93 499	93 708	94 763	94 376
Altmarkkreis Salzwedel	35 567	35 975	35 415	35 292	35 297	35 731	35 185
Anhalt-Bitterfeld	62 210	62 905	62 095	61 495	61 469	62 109	61 380
Börde	74 217	75 045	74 213	73 793	73 639	74 491	73 619
Burgenlandkreis	72 420	73 353	72 705	72 653	72 645	73 689	72 916
Harz	85 005	85 862	84 649	84 032	84 459	85 399	84 287
Jerichower Land	35 892	36 319	35 772	35 792	35 888	36 293	35 786
Mansfeld-Südharz	50 403	51 080	50 208	49 889	50 105	50 575	49 884
Saalekreis	76 783	77 742	77 082	76 544	76 706	77 865	77 305
Salzlandkreis	72 458	73 298	72 415	72 061	72 219	73 109	72 377
Stendal	41 894	42 150	42 763	42 558	42 749	43 294	42 703
Wittenberg	50 552	51 159	50 543	50 451	50 701	51 351	50 422
<b>Sachsen-Anhalt</b>	<b>866 997</b>	<b>877 356</b>	<b>869 348</b>	<b>865 222</b>	<b>866 834</b>	<b>877 615</b>	<b>868 761</b>
	<b>darunter weiblich</b>						
Dessau-Roßlau, Stadt	14 784	14 866	14 792	14 735	14 684	14 838	14 818
Halle (Saale), Stadt	41 685	42 243	42 128	41 825	41 746	42 277	42 270
Magdeburg, Landeshauptstadt	44 365	44 864	44 749	44 514	44 495	44 925	44 872
Altmarkkreis Salzwedel	16 492	16 709	16 522	16 448	16 419	16 595	16 469
Anhalt-Bitterfeld	29 415	29 667	29 495	29 160	29 052	29 267	29 131
Börde	35 307	35 645	35 479	35 215	35 077	35 400	35 179
Burgenlandkreis	33 418	33 844	33 649	33 505	33 450	33 889	33 740
Harz	40 674	41 078	40 740	40 303	40 412	40 816	40 506
Jerichower Land	17 204	17 372	17 198	17 200	17 224	17 349	17 204
Mansfeld-Südharz	23 734	24 008	23 713	23 590	23 647	23 870	23 715
Saalekreis	36 805	37 232	37 119	36 791	36 721	37 192	37 097
Salzlandkreis	34 098	34 438	34 165	33 933	33 969	34 415	34 251
Stendal	19 969	20 049	20 575	20 429	20 463	20 649	20 542
Wittenberg	24 158	24 389	24 178	24 095	24 138	24 442	24 127
<b>Sachsen-Anhalt</b>	<b>412 108</b>	<b>416 404</b>	<b>414 502</b>	<b>411 743</b>	<b>411 497</b>	<b>415 924</b>	<b>413 921</b>



## kreisfreien Städten und Landkreisen vom 30.06.2018 bis 30.06.2021

31.03. 2020	30.06. 2020	30.09. 2020	31.12. 2020	31.03. 2021	30.06. 2021	Kreisfreie Stadt Landkreis Land
<b>Insgesamt</b>						
29 946	29 599	29 765	29 667	29 360	29 441	Dessau-Roßlau, Stadt
88 062	87 290	88 811	88 917	88 870	89 343	Halle (Saale), Stadt
93 936	92 804	94 164	94 768	94 712	95 109	Magdeburg, Landeshauptstadt
35 043	34 668	35 050	34 655	34 479	34 445	Altmarkkreis Salzwedel
61 001	60 353	60 826	60 408	60 032	60 028	Anhalt-Bitterfeld
73 205	72 554	73 442	73 000	72 449	72 419	Börde
72 659	71 920	72 902	72 166	71 497	71 669	Burgenlandkreis
83 546	82 698	83 700	82 967	82 347	82 624	Harz
35 633	35 369	35 718	35 326	35 205	35 329	Jerichower Land
49 463	49 158	49 883	49 570	49 046	49 253	Mansfeld-Südharz
76 891	76 275	77 311	77 097	76 490	76 854	Saalekreis
71 964	71 242	72 226	71 720	71 356	71 543	Salzlandkreis
42 350	42 099	42 694	42 296	42 010	42 138	Stendal
50 337	49 986	50 451	49 888	49 577	49 770	Wittenberg
<b>864 036</b>	<b>856 015</b>	<b>866 943</b>	<b>862 445</b>	<b>857 430</b>	<b>859 965</b>	<b>Sachsen-Anhalt</b>
<b>darunter weiblich</b>						
14 676	14 492	14 564	14 536	14 381	14 381	Dessau-Roßlau, Stadt
42 115	41 733	42 274	42 304	42 221	42 256	Halle (Saale), Stadt
44 645	44 136	44 540	44 825	44 735	44 800	Magdeburg, Landeshauptstadt
16 366	16 178	16 326	16 181	16 101	16 080	Altmarkkreis Salzwedel
28 952	28 632	28 762	28 701	28 448	28 373	Anhalt-Bitterfeld
35 035	34 666	35 002	34 898	34 572	34 551	Börde
33 562	33 272	33 724	33 536	33 202	33 233	Burgenlandkreis
40 057	39 668	40 151	39 897	39 491	39 573	Harz
17 104	16 984	17 115	17 032	16 951	16 981	Jerichower Land
23 541	23 358	23 653	23 589	23 311	23 333	Mansfeld-Südharz
36 829	36 514	36 993	37 043	36 653	36 752	Saalekreis
34 053	33 766	34 077	34 018	33 718	33 761	Salzlandkreis
20 335	20 142	20 390	20 325	20 162	20 151	Stendal
24 067	23 894	24 095	23 902	23 737	23 803	Wittenberg
<b>411 337</b>	<b>407 435</b>	<b>411 666</b>	<b>410 787</b>	<b>407 683</b>	<b>408 028</b>	<b>Sachsen-Anhalt</b>

# Veröffentlichungen im Statistischen Landesamt Sachsen-Anhalt

Im Monat Januar 2022 erschienen

Bestell-Nr.	Kennziffer/Periodizität	Titel	Preis Print (in EUR)
6 V 001	V	PDF-Datei Amtliches Verzeichnis der Landesbehörden Stand: Januar 2022	-
1 Z 0 03	Z	Statistisches Monatsheft 01/22	5,50
3 A 1 09	A I unreg/2020	Ausländische Bevölkerung 2011 - 2020	7,00
3 A 5 01	A V j/2020	Bodenfläche nach Art der tatsächlichen Nutzung Stichtag: 31.12.2020	8,50
3 B 7 05	B VII 4j/21	Wahl des 20. Bundestages in Sachsen-Anhalt am 26. September 2021: Ergebnisse der repräsentativen Wahlstatistik	5,00
3 C 1 02	C I j/21	Bodennutzung in landwirtschaftlichen Betrieben Stand: Mai 2021	2,50
3 C 4 19	C IV 10j/2020	Landwirtschaftszählung Teil 2: Bodennutzung 2020, Landwirtschaftliche Betriebe nach der jeweiligen Fläche und Anbaukulturen sowie nach Größenklassen der landwirtschaftlich genutzten Fläche und Zwischenfruchtanbau, Bodennutzung, Teil Ökologischer Landbau Jahr 2020	21,50
3 C 4 20	C IV 10j/2020	Landwirtschaftszählung Teil 3: Viehbestände 2020, Landwirtschaftliche Betriebe mit Viehhaltung und Viehhaltungsverfahren, Viehhaltung - Teil ökologischer Landbau	9,50
3 D 2 01	D II j/2020	Auswertung aus dem Unternehmensregister Stichtag: 30.09.2021, Berichtsjahr 2020	5,00
3 E 1 02	E I m-10/21	Tätige Personen, Umsatz im Verarbeitenden Gewerbe sowie im Bergbau und der Gewinnung von Steinen und Erden Oktober 2021: vorläufige Ergebnisse Betriebe mit 50 und mehr tätigen Personen	5,00
3 E 1 10	E I j/19	Investitionen im Verarbeitenden Gewerbe sowie im Bergbau und der Gewinnung von Steinen und Erden Jahr 2019	6,00
3 E 2 01	E II m-10/21	Umsatz, Tätige Personen, Auftragseingang und Auftragsbestand im Baugewerbe Oktober 2021	2,50
3 E 4 03	E IV j/2020	Erhebung über die Energieverwendung der Betriebe im Verarbeitenden Gewerbe sowie im Bergbau und in der Gewinnung von Steinen und Erden Jahr 2020	5,00
3 G 1 03	G I m-08/21	Entwicklung von Umsatz und Beschäftigten im Kraftfahrzeughandel August 2021, vorläufige Ergebnisse	2,00
3 G 4 01	G IV m-10/211	Gäste und Übernachtungen im Reiseverkehr, Beherbergungskapazität Oktober 2021, Januar bis Oktober 2021, Sommerhalbjahr 2021, vorläufige Ergebnisse	7,00
3 G 4 02	G IV m-09/21	Entwicklung von Umsatz und Beschäftigten im Gastgewerbe September 2021, vorläufige Ergebnisse	2,00
3 H 1 01	H I m-05/21	Straßenverkehrsunfälle Mai 2021: vorläufige Ergebnisse	6,00
3 H 2 01	H II m-09/21	Binnenschifffahrt September 2021	4,00
3 L 3 01	L III j/2020	Schuldenstatistik Stichtag: 31.12.2020	5,50
3 L 4 05	L IV j/16	Gewerbsteuerpflichtige, Besteuerungsgrundlagen und Steuermessbeträge: Ergebnisse 2016; Gewerbesteuerstatistik	6,50
3 M 1 02	vj-4/21	Preisindizes für Bauwerke November 2021	3,00
3 M 1 03	j/2019	Kaufwerte landwirtschaftlicher Grundstücke Jahr 2019	1,50
3 M 1 03	j/2020	Kaufwerte landwirtschaftlicher Grundstücke Jahr 2020	1,50
3 P 1 03	P I j/19	Bruttoanlageinvestitionen 1991 - 2019, bezogen auf den Stand der Bundesrechnung November 2021	
3 Q 1 05	Q I 3j/19	Nichtöffentliche Wasserversorgung und Abwasserentsorgung Jahr 2019	5,50



Bestellnummer: 3A601

<https://statistik.sachsen-anhalt.de>



A VI  
j/21