



Strukturdaten

Vergleichbare Wahlergebnisse
zur Landtagswahl
am 6. Juni 2021

Herausgabemonat März 2021

Inhaltliche Verantwortung:

Dezernat Wahlen, Grundstatzangelegenheiten
Frau Pitzschke Telefon: 0345 2318-106

Pressesprecherin/Dezernatsleiterin Öffentlichkeitsarbeit:

Frau Richter-Grünwald Telefon: 0345 2318-702

Auskünfte:

Frau Hannemann Telefon: 0345 2318-777
Frau Heyl Telefon: 0345 2318-716
Frau Booch Telefon: 0345 2318-715
 Telefax: 0345 2318-913
E-Mail: info@stala.mi.sachsen-anhalt.de
Internet: <https://statistik.sachsen-anhalt.de>
Twitter: @StatistikLSA

Vertrieb: Telefon: 0345 2318-718
E-Mail: shop@stala.mi.sachsen-anhalt.de

**Bibliothek und
Besucherdienst:** Merseburger Straße 2
Montag - Freitag: 8.00 Uhr - 12.00 Uhr
Telefon: 0345 2318-714
E-Mail: bibliothek@stala.mi.sachsen-anhalt.de

**Schriftliche
Bestellungen an:** Statistisches Landesamt Sachsen-Anhalt
Öffentlichkeitsarbeit
Postfach 20 11 56
06012 Halle (Saale)

Herausgeber: Statistisches Landesamt Sachsen-Anhalt

© Statistisches Landesamt Sachsen-Anhalt, Halle (Saale) 2021
Auszugsweise Vervielfältigung und Verbreitung mit Quellenangabe gestattet.

Bezug: Preis: 11,50 Euro; Bestell-Nr. 3B707
kostenfrei als PDF-Datei verfügbar - Bestell-Nr.: 6B707

Bildrechte: © Statistisches Landesamt Sachsen-Anhalt, Halle (Saale)



Wahlen

Strukturdaten

Vergleichbare Wahlergebnisse
zur Landtagswahl
am 6. Juni 2021

Land Sachsen-Anhalt

Inhaltsverzeichnis

Definitionen und methodische Hinweise	4
Zeichenerklärungen, Abkürzungen und Hinweis zur Auf- und Abrundung	11
1. Wahlgebiet	12
1.1 Wahlkreiseinteilung zur Landtagswahl am 6. Juni 2021	13
1.2 Wahlkreise zur Landtagswahl am 6. Juni 2021 nach Gemeinden	14
2. Strukturdaten	19
2.1 Land Sachsen-Anhalt	20
2.2 Strukturdaten für die Landtagswahlkreise	20
Wahlkreis 01 – Salzwedel	22
Wahlkreis 02 – Gardelegen-Klötze	24
Wahlkreis 03 – Havelberg-Osterburg	26
Wahlkreis 04 – Stendal	28
Wahlkreis 05 – Genthin	30
Wahlkreis 06 – Burg	32
Wahlkreis 07 – Haldensleben	34
Wahlkreis 08 – Wolmirstedt	36
Wahlkreis 09 – Oschersleben-Wanzleben	38
Wahlkreis 10 - 13 – Magdeburg I bis Magdeburg IV	40
Wahlkreis 14 – Halberstadt	42
Wahlkreis 15 – Blankenburg	44
Wahlkreis 16 – Wernigerode	46
Wahlkreis 17 – Quedlinburg	48
Wahlkreis 18 – Aschersleben	50
Wahlkreis 19 – Staßfurt	52
Wahlkreis 20 – Schönebeck	54
Wahlkreis 21 – Bernburg	56
Wahlkreis 22 – Köthen	58
Wahlkreis 23 – Zerbst	60
Wahlkreis 24 – Wittenberg	62
Wahlkreis 25 – Jessen	64
Wahlkreis 26 - 27 – Dessau-Roßlau und Dessau-Roßlau-Wittenberg	66
Wahlkreis 28 – Bitterfeld-Wolfen	68
Wahlkreis 29 – Saalekreis	70
Wahlkreis 30 – Eisleben	72
Wahlkreis 31 – Sangerhausen	74
Wahlkreis 32 – Querfurt	76
Wahlkreis 33 und 34 – Merseburg und Bad Dürrenberg Saalekreis	78
Wahlkreis 35 - 38 – Halle I bis Halle IV	80
Wahlkreis 39 – Weißenfels	82

Wahlkreis 40 – Naumburg	84
Wahlkreis 41 – Zeitz	86
3. Ergebnisse vorhergehender Wahlen in Sachsen-Anhalt	88
3.1 Wahlvorschläge bei Landtagswahlen in Sachsen-Anhalt	89
3.1.1 Erst- bzw. Personenstimmen	89
3.1.2. Zweit- bzw. Parteienstimmen.....	90
3.2 Ergebnisse vorhergehender Landtagswahlen in Sachsen-Anhalt	92
3.3. Sitzverteilung im Landtag von Sachsen-Anhalt 1990 bis 2016	96
3.4. Repräsentative Wahlstatistik ausgewählter Wahlen	100
3.4.1 Wahlbeteiligung nach Altersgruppen und Geschlecht	100
3.4.2 Wahlentscheidung nach Altersgruppen und Geschlecht bei ausgewählten Wahlen im Vergleich	101
3.5. Vergleichbare Wahlergebnisse für das Land Sachsen-Anhalt.....	104

Definitionen und methodische Hinweise

Allgemeinbildende Schulen

Allgemeinbildende Schulen: Zu den allgemeinbildenden Schulen gehören Grundschulen, Sekundarschulen, Gemeinschaftsschulen, Gesamtschulen, Gymnasien, Förderschulen, Freie Waldorfschulen und Schulen des 2. Bildungsweges. Als Schule gilt eine Bildungsstätte, -einrichtung oder -anstalt, in der Unterricht nach einem von der zuständigen Aufsichtsbehörde festgesetzten oder genehmigten Lehrplan erteilt wird. Die Anzahl der Schulen entspricht den Verwaltungs- und Organisationseinheiten. Erfasst werden öffentliche Schulen und Schulen in freier Trägerschaft (Ersatzschulen).

Schulanfängerinnen und Schulanfänger: Mit der Vollendung des 6. Lebensjahres beginnt grundsätzlich für alle Kinder die Schulpflicht. Laut Schulgesetz werden Kinder, die bis zum 30. Juni des laufenden Kalenderjahres das 6. Lebensjahr vollenden, zu Beginn des Schuljahres schulpflichtig. Als frühzeitig eingeschult gilt, wenn ein Kind bereits vor dem 6. Lebensjahr eingeschult wird. Als verspätet eingeschult gilt, wenn ein Kind bereits seit mindestens 1 Jahr schulpflichtig war, bevor es eingeschult wurde. Aus Gründen der statistischen Geheimhaltung sind ab Schuljahr 2018/19 die Absolutwerte auf ein Vielfaches von 3 gerundet. Die Summe der gerundeten Werte kann von der ebenfalls gerundeten Gesamtsumme abweichen.

Absolventinnen und Absolventen mit allgemeiner Hochschulreife: Abiturienten sind Absolventinnen und Absolventen der Gymnasien, Gesamtschulen, Freien Waldorfschulen und Bildungsangebote des 2. Bildungsweges mit Hochschulreife. Die Übersicht enthält die Abiturienten der Entlassungsjahre 2011, 2016 und 2019. Aus Gründen der statistischen Geheimhaltung sind ab Schuljahr 2018/19 die Absolutwerte auf ein Vielfaches von 3 gerundet. Die Summe der gerundeten Werte kann von der ebenfalls gerundeten Gesamtsumme abweichen.

Arbeitslose

Arbeitslose: Arbeitssuchende, die vorübergehend nicht in einem Beschäftigungsverhältnis stehen oder nur eine weniger als 15 Stunden wöchentlich umfassende Beschäftigung ausüben, eine versicherungspflichtige, mindestens 15 Stunden wöchentlich umfassende Beschäftigung suchen, den Vermittlungsbemühungen der Agentur für Arbeit oder des Jobcenters zur Verfügung stehen, also arbeiten dürfen, arbeitsfähig und -bereit sind, in der Bundesrepublik Deutschland wohnen, nicht jünger als 15 Jahre sind und die Altersgrenze für den Renteneintritt noch nicht erreicht haben. Arbeitslose müssen sich persönlich bei einer Agentur für Arbeit oder einem Jobcenter arbeitslos gemeldet haben. Für Hilfebedürftige nach dem SGB II findet nach § 53 a Abs. 1 SGB II die Arbeitslosendefinition des § 16 SGB III sinngemäß Anwendung.

Ausbaugewerbe

Das Ausbaugewerbe fasst verschiedene Wirtschaftszweige zusammen, die im Wesentlichen Arbeiten enthalten, die überwiegend Ausbauarbeiten und entsprechende Reparatur- und Erhaltungsarbeiten vornehmen.

Betriebe: Örtliche Einheit (nicht Baustelle) mit wirtschaftlichem Schwerpunkt im Baugewerbe, also Einbetriebsunternehmen (Unternehmen mit nur einer örtlichen Einheit), Haupt- und Zweigniederlassungen, Filialen, Bauabteilungen von Unternehmen außerhalb des Baugewerbes, Hauptverwaltungen sowie Arbeitsgemeinschaften (Ar-gen).

Tätige Personen: Alle am Monatsende im Betrieb in einem Arbeitsverhältnis stehenden Personen (Arbeiterinnen und Arbeiter, Angestellte und Auszubildende), tätige Inhaberinnen/Inhaber und Mitinhaberinnen/Mitinhaber sowie unbezahlt mithelfende Familienangehörige mit mindestens 55 Stunden Monatsarbeitszeit.

Umsatz (ohne Umsatzsteuer): Die dem Finanzamt für die Umsatzsteuer zu meldenden (steuerpflichtigen und steuerfreien) Beträge für Bauleistungen im Bundesgebiet einschließlich eigener Subunternehmertätigkeit und der einbehaltenen Teilleistungen aus der Vergabe an Subunternehmer. Hierzu zählen auch Anzahlungen für Teilleistungen oder Vorauszahlungen vor Ausführung der entsprechenden Lieferungen oder Leistungen. Der Umsatz umfasst, außer dem baugewerblichen Umsatz (aus Bauleistungen), die Handels- und sonstigen Umsätze. Hierzu zählen z. B. Umsätze aus Lohnarbeiten für Dritte und sonstige Dienstleistungen.

Baufertigstellungen und Wohnungsbestand

Wohnung (Neubauten): Unter Errichtung neuer Gebäude werden Neubauten und Wiederaufbauten verstanden.

Wohnungsbestand: Die Gebäude- und Wohnungsfortschreibung ist eine statistische Aufbereitung der Daten aus der jeweils letzten Gebäude- und Wohnraumzählung und der laufenden Bautätigkeitsstatistik, mit der der Gebäude- und Wohnungsbestand rechnerisch ermittelt wird. Mit Stichtag 9.05.2011 wurde eine Gebäude- und Wohnraumzählung durchgeführt.

Wohnung: Eine Wohnung ist die Summe der Räume, die die Führung eines Haushalts ermöglichen. Eine Wohnung hat grundsätzlich einen eigenen abschließbaren Zugang unmittelbar vom Freien, einem Treppenhaus oder einem Vorraum, ferner Wasserversorgung, Ausguss und Toilette, die auch außerhalb des Wohnungsabschlusses liegen können. Dargestellt ist der Bestand an Wohnungen in Wohn- und Nichtwohngebäuden.

Wohnfläche: Wohnfläche ist die Summe der anrechenbaren Grundflächen der Räume, die ausschließlich zu einer Wohnung gehören. Zur Wohnfläche von Wohnungen gehören die Flächen von Wohn- und Schlafräumen, Küchen und Nebenräumen (Dielen, Abstellräumen, Bad und dergleichen).

Bauhauptgewerbe

Das Bauhauptgewerbe umfasst vor allem die Zweige, die an der Ausführung von Rohbauarbeiten beteiligt sind - industrielle und handwerkliche Betriebe des Wohnungsbaus, des gewerblichen und industriellen Hoch- und Tiefbaus sowie des öffentlichen und Verkehrsbaus (Hoch-, Straßen- und sonstiger Tiefbau).

Betriebe, Tätige Personen und Umsatz: Siehe Ausbaugewerbe.

Bevölkerung

Ausgewiesen werden die Daten vom 31.12. des betreffenden Jahres; bei Lebendgeborenen und Gestorbenen, dem Geburtendefizit sowie beim Wanderungssaldo handelt es sich um Jahresangaben.

Gesamtbevölkerung: Anzahl der Personen, Deutsche, Ausländerinnen und Ausländer, die in der jeweiligen regionalen Einheit ihre alleinige bzw. Hauptwohnung haben. Hauptwohnung ist die vorwiegend benutzte Wohnung der Einwohnerin oder des Einwohnere, falls diese oder dieser mehrere Wohnungen in der Bundesrepublik Deutschland belegt. Nicht zur Bevölkerung gehören die Mitglieder einer ausländischen diplomatischen Mission oder einer ausländischen konsularischen Vertretung mit ihren Familien.

Bevölkerungsdichte: Bevölkerung bezogen auf 1 km² des jeweiligen Gebietes (Hektar-Genauigkeit).

Flächenangaben beruhen auf der Erhebung der Bodenfläche nach Art der tatsächlichen Nutzung, die im 4-jährigen Turnus durchgeführt wird.

Deutsche Bevölkerung: Deutsch im Sinne des Artikels 116 Absatz 1 des Grundgesetzes ist, wer die deutsche Staatsbürgerschaft besitzt oder als Flüchtling oder vertriebene Person deutscher Volkszugehörigkeit oder als deren Ehepartner oder Abkömmling in dem Gebiet des Deutschen Reiches nach dem Stande vom 31. Dezember 1937 Aufnahme gefunden hat. Personen, die sowohl die deutsche als auch eine andere Staatsangehörigkeit

haben, gelten als deutsche Staatsangehörige. Seit 1.01.2000 erwerben Kinder ausländischer Eltern die deutsche Staatsangehörigkeit, wenn ein Elternteil seit 8 Jahren seinen gewöhnlichen Aufenthalt in Deutschland hat und eine Aufenthaltsberechtigung oder seit 3 Jahren eine unbefristete Aufenthaltserlaubnis besitzt.

Ausländische Bevölkerung: Personen, die nicht Deutsche im Sinne des Artikels 116 Abs. 1 des Grundgesetzes sind, einschließlich Staatenloser und Personen mit ungeklärter Staatsangehörigkeit.

Bevölkerungsbewegung

Lebendgeborene: Kinder, bei denen nach der Scheidung vom Mutterleib entweder das Herz geschlagen oder die Nabelschnur pulsiert oder die natürliche Lungenatmung eingesetzt hat.

Gestorbene: Verstorbene Personen ohne Totgeborene, standesamtlich beurkundete Kriegssterbefälle und gerichtliche Todeserklärungen.

Wanderungssaldo: Der Wanderungssaldo, auch als Wanderungsgewinn bzw. -verlust dargestellt, ist die Differenz von Zu- und Fortzügen innerhalb des betrachteten Gebietes (Gemeinde, Landkreis, Land).

Gebiet

Ausgewiesen werden die Daten vom 31.12. des entsprechenden Jahres.

Gemeinden: Die Gemeinde ist eine Gebietskörperschaft. Sie ist Grundlage und Glied des demokratischen Staates und verwaltet in eigener Verantwortung ihre Angelegenheiten im Rahmen der Gesetze mit dem Ziel, das Wohl ihrer Einwohnerinnen und Einwohner zu fördern. Soweit Gesetze nicht etwas Anderes bestimmen, ist die Gemeinde in ihrem Gebiet ausschließlicher Träger der öffentlichen Aufgaben. Verwaltungsorgane der Gemeinde sind der Gemeinderat und der Bürgermeister (§§ 1, 2, 7 KVG LSA).

Verbandsgemeinde: Verbandsgemeinden sind Gebietskörperschaften, deren Gebiet aus dem Gemeindegebiet ihrer Mitgliedsgemeinden besteht. Sie sollen jeweils aus 3 bis 8 Gemeinden bestehen. Sie erfüllen anstelle ihrer Mitgliedsgemeinden die Aufgaben des eigenen Wirkungskreises. Zur Bildung einer Verbandsgemeinde ist eine Verbandsgemeindevereinbarung abzuschließen (§ 2 Abs. 3 und § 89 Abs. 1 und 2 KVG LSA).

Verbandsgemeinden sollen in der Regel über mindestens 10 000 Einwohner verfügen, wobei jede dieser Mitgliedsgemeinden zum Zeitpunkt der Bildung der Verbandsgemeinde über mindestens 1 000 Einwohner verfügen muss (§ 2 Abs. 7 GemNeuglGrG). Organe der Verbandsgemeinde sind der Verbandsgemeinderat und der Verbandsgemeindebürgermeister, welcher als hauptamtlicher Wahlbeamter auf Zeit Leiter der Verbandsgemeindeverwaltung ist (§ 7 Abs. 2 und § 60 Abs. 1 KVG LSA).

Verwaltungsgemeinschaft: In der Vergangenheit hatten benachbarte Gemeinden eines Landkreises das Recht eine Verwaltungsgemeinschaft durch öffentlich-rechtliche Vereinbarung zu bilden, um ihre Verwaltungskraft zu stärken. Diese besorgte alle Aufgaben des eigenen Wirkungskreises der Mitgliedsgemeinden, sofern die ihr zur Besorgung übertragenen Aufgaben durch die Mitgliedsgemeinden nicht gesondert festgelegt worden waren. Ansonsten erfüllte sie die durch die Mitgliedsgemeinden festgelegten, ihr durch alle und ggf. zusätzlich durch einzelne Mitgliedsgemeinden zur Besorgung übertragenen Aufgaben. Die Verwaltungsgemeinschaft war eine Körperschaft des öffentlichen Rechts mit Dienstherrnfähigkeit. Ihre Organe waren der Gemeinschaftsausschuss und der Leiter des gemeinsamen Verwaltungsamtes.

Gewerbemeldungen

Gewerbebeanmeldung: Sie ist bei Beginn eines Gewerbes durch Neuerrichtung, bei Übernahme eines bereits bestehenden Betriebes durch einen anderen Gewerbetreibenden, bei Änderung der Rechtsform und bei Verlegung

eines Betriebes aus einem anderen Meldebezirk abzugeben. Dargestellt sind die Gewerbebeanmeldungen ohne Reisegewerbe und bis 2016 ohne Automatenaufsteller.

Gewerbeabmeldung: Sie erfolgt bei vollständiger Aufgabe eines Betriebes, bei teilweiser Aufgabe eines weiterhin bestehenden Betriebes (z. B. einer Zweigniederlassung) bzw. Aufgabe eines weiterhin bestehenden Betriebes infolge des Wechsels der Eigentümerin oder des Eigentümers, bei Änderung der Rechtsform sowie bei Verlegung eines Betriebes in einen anderen Meldebezirk. Dargestellt sind die Gewerbebeanmeldungen ohne Reisegewerbe und bis 2016 ohne Automatenaufsteller.

Gesundheitswesen

Pflegeheime/Stationäre Einrichtungen: Pflegeheime/stationäre Pflegeeinrichtungen sind Einrichtungen, die selbstständig wirtschaften, in denen Pflegebedürftige unter ständiger Verantwortung einer ausgebildeten Pflegefachkraft gepflegt werden und ganztägig (vollstationär) oder nur tagsüber oder nur nachts (teilstationär) untergebracht und verpflegt werden können und die durch einen Versorgungsvertrag nach § 72 SGB XI (Sozialgesetzbuch Elftes Buch - Soziale Pflegeversicherung) zur voll-, teilstationären Pflege und/oder Kurzzeitpflege zugelassen sind oder Bestandsschutz nach § 73, Abs. 3 und 4 SGB XI genießen und damit als zugelassen gelten.

Pflegeheimplätze: Als verfügbare Plätze gelten die am Stichtag zugelassenen und tatsächlich verfügbaren Pflegeplätze, die von dem Pflegeheim gemäß Versorgungsvertrag nach SGB XI vorgehalten werden, unabhängig von den derzeit belegten Plätzen.

Pflegebedürftige: Durch das Pflegestärkungsgesetz wurde zum 1. Januar 2017 ein neuer Pflegebedürftigkeitsbegriff eingeführt. Im Sinne des SGB XI sind Personen pflegebedürftig, die gesundheitlich bedingte Beeinträchtigungen der Selbstständigkeit oder der Fähigkeiten aufweisen und deshalb der Hilfe durch andere bedürfen. Diese Personen müssen körperliche, kognitive oder psychische Beeinträchtigungen oder gesundheitlich bedingte Belastungen oder Anforderungen nicht kompensieren oder bewältigen können.

Über das Vorliegen von Pflegebedürftigkeit und die Zuordnung der Pflegebedürftigen zu den Pflegegraden entscheiden weiterhin die Pflegekassen bzw. die privaten Versicherungsunternehmen durch Beauftragung des Medizinischen Dienstes der Krankenversicherung oder andere unabhängige Gutachterinnen/Gutachter. Bisher galten als pflegebedürftig im Sinne des SGB XI Personen, die wegen einer körperlichen, geistigen oder seelischen Krankheit oder Behinderung für die gewöhnlichen und regelmäßig wiederkehrenden Verrichtungen im Ablauf des täglichen Lebens für mindestens 6 Monate in erheblichem oder höherem Maße der Hilfe bedürfen

Insolvenzen

Insolvenzverfahren (Unternehmen): Das Insolvenzverfahren dient dazu, die Gläubigerinnen/Gläubiger einer Schuldnerin/eines Schuldners gemeinschaftlich zu befriedigen, indem das Vermögen der Schuldnerin/des Schuldners verwertet und der Erlös verteilt oder in einem Insolvenzplan eine abweichende Regelung insbesondere zum Erhalt des Unternehmens getroffen wird.

Verbraucherinsolvenzverfahren: Diese Art des Verfahrens stellt ein vereinfachtes Insolvenzverfahren dar, das für Verbraucherinnen und Verbraucher sowie ehemals selbstständig Tätige, deren Vermögensverhältnisse überschaubar sind (d. h. weniger als 20 Gläubigerinnen und Gläubiger) und keine Forderungen aus Arbeitsverhältnissen bestehen, zur Anwendung kommt. Voraussetzung für ein Verbraucherinsolvenzverfahren ist der Nachweis, dass der Versuch einer außergerichtlichen gütlichen Einigung zwischen den Gläubigerinnen/Gläubigern und Schuldnerinnen/Schuldnern über eine Schuldenbereinigung erfolglos geblieben ist. Wurde dieses versucht, übernimmt das Gericht einen weiteren gütlichen Einigungsversuch zwischen den Gläubigerinnen/Gläubigern und Schuldnerinnen/Schuldnern. Dieser kann zur Annahme eines Schuldenbereinigungsplanes führen. Gelingt dies nicht, wird das Insolvenzverfahren eröffnet.

Ehemals selbstständig Tätige werden als Personen erfasst, die früher eine selbstständige wirtschaftliche Tätigkeit ausgeübt haben. Gibt es zum Zeitpunkt der Antragstellung weniger als 19 Gläubigerinnen und Gläubiger und

bestehen keine Forderungen aus Arbeitsverhältnissen, läuft das Verfahren als Verbraucherinsolvenzverfahren. Gibt es aber zum Zeitpunkt der Antragsstellung mehr als 19 Gläubigerinnen bzw. Gläubiger und bestehen Forderungen aus Arbeitsverhältnissen, dann läuft das Verfahren als Regelinsolvenzverfahren.

Natürliche Personen als Gesellschafter u. Ä. sind vollhaftende Gesellschafter und andere natürliche Personen, die z. B. im Rahmen der Durchgriffshaftung mit ihrem Privatvermögen herangezogen werden können. Für diesen Personenkreis ist das Regelinsolvenzverfahren vorgesehen. Nicht dazu zählen Einzelunternehmen, Kleingewerbetreibende, freiberuflich und ehemals selbstständig Tätige.

Realsteuervergleich

Ausgewiesen werden die Daten zum Gebietsstand 31.12.2019.

Realsteuern: Realsteuern sind gemäß Art. 106 Abs. 6 Grundgesetz (GG) Bestandteil der Finanzausstattung der Gemeinden. Sie werden objektbezogen, d. h. von der Person des Steuerschuldners/der Steuerschuldnerin unabhängig, erhoben. Realsteuern sind die Grundsteuer A für Betriebe der Land- und Forstwirtschaft und die Grundsteuer B für übrige bebaute und unbebaute Grundstücke sowie die Gewerbesteuer für Gewerbebetriebe. Das Istaufkommen wird den vierteljährlichen Erhebungen der Gemeindefinanzen entnommen.

Gewerbesteuer: Der Gewerbesteuer unterliegt nach § 2 Abs. 1 Gewerbesteuergesetz (GewStG) jeder stehende Gewerbebetrieb, soweit er im Inland betrieben wird. Gemäß § 35a GewStG unterliegen der Gewerbesteuer auch die Reisegewerbebetriebe, soweit sie im Inland betrieben werden.

Gewerbesteuerumlage: Die Gemeinden haben einen Anteil ihres Aufkommens an Gewerbesteuern als Umlage zur Aufteilung an Bund und Land gemäß § 6 Gemeindefinanzreformgesetz (GemFinRefG) abzuführen. Die Gewerbesteuerumlage ermittelt sich gemeindeweise wie folgt: Gewerbesteueristaufkommen x Umlagesatz/Gewerbesteuerhebesatz. Die jährliche Höhe des Umlagesatzes bemisst sich nach § 6 Abs. 3 GemFinRefG.

Soziales

Menschen mit Schwerbehinderung: Menschen sind behindert, wenn ihre körperliche Funktion, geistige Fähigkeit oder seelische Gesundheit mit hoher Wahrscheinlichkeit länger als 6 Monate von dem für das Lebensalter typischen Zustand abweichen und daher ihre Teilhabe am Leben in der Gesellschaft beeinträchtigt ist. Sie sind von Behinderung bedroht, wenn die Beeinträchtigung zu erwarten ist.

Schwerbehinderte Menschen sind Personen mit einem Grad der Behinderung von 50 oder mehr. Erhoben wurden die Schwerbehinderten Menschen zum Stichtag 31.12. der Berichtsjahre mit Wohnort in Sachsen-Anhalt.

Tageseinrichtungen für Kinder: Kindertageseinrichtungen sind Einrichtungen, in denen Kinder ganztägig oder für einen Teil des Tages aufgenommen sowie pflegerisch und erzieherisch regelmäßig betreut werden, die überhaupt- oder nebenberufliches Personal verfügen und für die eine Betriebserlaubnis nach § 45 SGB VIII oder eine vergleichbare Genehmigung vorliegt.

Anzahl der betreuten Kinder: Alle Kinder werden berücksichtigt, die am Stichtag ein Betreuungsverhältnis in der Einrichtung haben.

Straßenverkehr

Straßenverkehrsunfälle: Es handelt sich um polizeilich erfasste Unfälle, bei denen infolge des Fahrverkehrs auf öffentlichen Straßen, Wegen und Plätzen Personen verunglückt oder Sachschäden verursacht worden sind. Die

Unfälle werden nach der Schwere der Unfallfolge in die Kategorien Unfälle mit Personenschaden, schwerwiegende Unfälle mit Sachschaden im engeren Sinne (i. e. S.), Unfälle unter dem Einfluss berauschender Mittel und übrige Sachschadensunfälle unterteilt. Kriterium der Zuordnung ist jeweils die schwerste Unfallfolge.

Straßenverkehrsunfälle mit Personenschaden: Dazu zählen polizeilich erfasste Unfälle, bei denen infolge des Fahrverkehrs auf öffentlichen Straßen, Wegen und Plätzen Personen verletzt oder getötet wurden, unabhängig von der Höhe und Art des Sachschadens.

Straßenverkehrsunfälle mit schwerwiegendem Sachschaden: Dazu zählen die polizeilich erfassten schwerwiegenden Unfälle mit Sachschaden im engerem Sinne (i. e. S.) sowie die sonstigen Sachschadensunfälle unter dem Einfluss berauschender Mittel (z. B. Alkohol, Drogen). Nicht dazu gehören alle übrigen Sachschadensunfälle.

Schwerwiegende Unfälle mit Sachschaden (i. e. S.): Hierzu gehören polizeilich erfasste Unfälle, bei denen eine Ordnungswidrigkeit (Bußgeld) oder Straftat im Zusammenhang mit der Teilnahme am Straßenverkehr vorliegt, dazu zählen auch Fälle der Einwirkung von berauschenden Mitteln. Gleichzeitig muss mindestens ein Kraftfahrzeug aufgrund eines Unfallschadens von der Unfallstelle abgeschleppt worden sein (nicht fahrbereit).

Verunglückte: Es handelt sich um Personen, die bei einem Straßenverkehrsunfall getötet oder verletzt wurden.

Getötete: Hierzu zählen Personen, die sofort an der Unfallstelle oder innerhalb von 30 Tagen an den Unfallfolgen starben.

Tourismus

Beherbergung im Reiseverkehr: Unterbringung von Personen, die sich nicht länger als ein Jahr ohne Unterbrechung an einem anderen Ort als ihrem gewöhnlichen Wohnsitz aufhalten. Der vorübergehende Ortswechsel kann durch Urlaub und Freizeitaktivitäten aber auch durch die Wahrnehmung privater und geschäftlicher Kontakte, den Besuch von Tagungen und Fortbildungsveranstaltungen, Maßnahmen zur Wiederherstellung der Gesundheit oder sonstige Gründe veranlasst sein.

Angebotene Schlafgelegenheiten: Anzahl der Schlafgelegenheiten, die in einem Beherbergungsbetrieb tatsächlich zur Beherbergung von Gästen zur Verfügung stehen. Doppelbetten zählen dabei als 2 Schlafgelegenheiten.

Im Campingbereich wird gemäß einer Vorgabe der Europäischen Kommission ein Stellplatz in 4 Schlafgelegenheiten umgerechnet. Dargestellt sind die Daten vom Juli des jeweiligen Jahres.

Übernachtungen: Zahl der Übernachtungen von Gästen, die im Berichtszeitraum in einem Beherbergungsbetrieb ankamen oder seit dem vorherigen Berichtszeitraum dort noch anwesend waren. Dargestellt wird die Jahressumme der Übernachtungen.

Verarbeitendes Gewerbe sowie Bergbau und Gewinnung von Steinen und Erden

Dargestellt werden die Jahresergebnisse aus dem Monatsbericht für Betriebe im Verarbeitenden Gewerbe sowie im Bergbau und in der Gewinnung von Steinen und Erden. Im Monatsbericht werden die produzierenden Betriebe mit 50 und mehr tätigen Personen von Unternehmen des Verarbeitenden Gewerbes (Industrie und Handwerk einschließlich handwerklicher Nebenbetriebe) sowie des Bergbaus und der Gewinnung von Steinen und Erden sowie die produzierenden Betriebe mit 50 und mehr tätigen Personen von Unternehmen anderer Wirtschaftszweige erfasst. Für die Anzahl der Betriebe und die tätigen Personen werden Jahresdurchschnittswerte ausgewiesen.

Betriebe: Als Betrieb gilt in der amtlichen Unternehmensstatistik ein an einem räumlich festgelegten Ort gelegenes Unternehmen oder Teil eines Unternehmens (z. B. Fabrikations-/Werkstätte, Werk, Bergwerk, Grube). An diesem Ort oder von diesem Ort werden Wirtschaftstätigkeiten ausgeübt, für die - mit Ausnahmen - eine oder mehrere Personen (ggf. auch nur als Teilzeitbeschäftigte) im Auftrag ein und desselben Unternehmens arbeiten. Ein Betrieb untersteht immer einem (einzigem) Unternehmen, das seinerseits seinen Sitz stets in einem seiner

Betriebe hat. Örtlich getrennte Hauptverwaltungen von Unternehmen des Erhebungsbereichs werden ebenfalls als eigenständige Betriebe dieses Bereichs erfasst.

Tätige Personen: Alle im Betrieb tätigen Personen, d. h. tätige Inhaberinnen/Inhaber, Mitinhaberinnen/Mithaber; unbezahlt mithelfende Familienangehörige, soweit sie mindestens ein Drittel der branchenüblichen Arbeitszeit tätig sind; alle in einem vertraglichen Arbeits- bzw. Dienstverhältnis stehenden Personen (z. B. auch Direktorinnen/Direktoren, Vorstandsmitglieder, Praktikantinnen/Praktikanten, Volontärinnen/Volontäre und Auszubildende); im Betrieb tätige Personen, die in einem vertraglichen Arbeits- bzw. Dienstverhältnis zu einem auf Personalbewirtschaftung spezialisierten Tochterunternehmen (Personalgesellschaft) oder einer im Rahmen eines Insolvenzverfahrens gebildeten Auffanggesellschaft der Unternehmensgruppe des Betriebes stehen; Heimarbeiterinnen und Heimarbeiter, die auf einer Entgeltliste geführt werden und an andere Unternehmen gegen Entgelt überlassene Mitarbeiterinnen und Mitarbeiter. Einbezogen werden u. a. auch Erkrankte, Urlauberinnen/Urlauber, Personen in Mutterschutz oder Elternzeit (weniger als ein Jahr); Streikende und von der Aussperrung Betroffene; Personen mit Altersteilzeitregelungen; Saison- und Aushilfsarbeiterinnen/Aushilfsarbeiter, Teilzeitbeschäftigte, Kurzarbeiterinnen/Kurzarbeiter; das Personal auf Bau- und Montagestellen und vorübergehend (weniger als 1 Jahr) im Ausland Tätige. Nicht zu den tätigen Personen rechnen Leiharbeiterinnen und Leiharbeiter im Sinne des Arbeitnehmerüberlassungsgesetzes; Arbeitskräfte, die als Beauftragte anderer Betriebe im meldenden Betrieb Montage- und Reparaturarbeiten durchführen sowie aufgrund einer tariflichen Vorruhestandsregelung vorzeitig ausgeschiedene Mitarbeiterinnen und Mitarbeiter.

Umsatz: Summe der Rechnungsendbeträge (ohne Umsatzsteuer) der, unabhängig von Zahlungseingängen oder Liefertermin, im Berichtszeitraum abgerechneten Lieferungen und Leistungen an Dritte, einschließlich der darin enthaltenen Verbrauchssteuern, Kosten für Fracht, Porto, Verpackung, abzüglich sofort gewährter Preisnachlässe. Der Gesamtumsatz setzt sich zusammen aus dem Umsatz aus eigenen Erzeugnissen und industriellen/handwerklichen Dienstleistungen (Umsatz der fachlichen Betriebsteile) und dem Umsatz der sonstigen Betriebsteile (z. B. Umsatz aus Handelsware, baugewerblicher Umsatz, Erlöse aus Wohnungsvermietung und dem Verkauf eigener landwirtschaftlicher Erzeugnisse)

Zeichenerklärungen

x	Tabellenfach gesperrt, weil Aussage nicht sinnvoll; keine Kandidatur
-	genau Null
.	kein Wert vorhanden oder geheim zu halten
•	Kandidatur

Abkürzungen

BT17	Bundestagswahl 2017
EW19	Europawahl 2019
LT94	Landtagswahl 1994
LT98	Landtagswahl 1998
LT02	Landtagswahl 2002
LT06	Landtagswahl 2006
LT11	Landtagswahl 2011
LT16	Landtagswahl 2016
Abs.	Absatz
AG	Altersgruppen
Art.	Artikel
GemFinRefG	Gemeindefinanzreformgesetz
GemNeuglGrG	Gemeindeneugliederungs-Grundsatzgesetz
GewO	Gewerbeordnung
GewStG	Gewerbsteuergesetz
GG	Grundgesetz
i. e. S	im engeren Sinne
KWV	Kreiswahlvorschlag
KVG	Kommunalverfassungsgesetz
LSA	Land Sachsen-Anhalt
LWV	Landeswahlvorschlag
SGB	Sozialgesetzbuch
u. Ä.	und Ähnliche

Hinweis zur Auf- und Abrundungen

Im Allgemeinen ist ohne Rücksicht auf die Endsummen auf- bzw. abgerundet worden. Deshalb können sich bei der Summierung von Einzelangaben geringfügige Abweichungen zu den ausgewiesenen Endsummen ergeben. Bei der Aufgliederung der Gesamtheit in Prozent kann die Summe der Einzelwerte wegen Rundens vom Wert 100 % abweichen. Eine Abstimmung auf 100 % erfolgt im Allgemeinen nicht.

1. Wahlgebiet

1.1 Wahlkreiseinteilung zur Landtagswahl in Sachsen-Anhalt am 6. Juni 2021



1.2 Wahlkreise zur Landtagswahl am 6. Juni 2021 nach Gemeinden

Wahlkreis		
Nr.	Name	Gebiet
1	Salzwedel	vom Landkreis Altmarkkreis Salzwedel die Gemeinden Beetzendorf, Dähre, Flecken Apenburg-Winterfeld, Flecken Diesdorf, Hansestadt Salzwedel, Jübar, Kuhfelde, Rohrberg, Stadt Arendsee (Altmark), Wallstawe
2	Gardelegen-Klötze	vom Landkreis Altmarkkreis Salzwedel die Gemeinden Hansestadt Gardelegen, Stadt Kalbe (Milde), Stadt Klötze vom Landkreis Börde die Gemeinde Stadt Oebisfelde-Weferlingen
3	Havelberg-Osterburg	vom Landkreis Stendal die Gemeinden Aland, Altmärkische Höhe, Altmärkische Wische, Eichstedt (Altmark), Goldbeck, Hansestadt Havelberg, Hansestadt Osterburg (Altmark), Hansestadt Seehausen (Altmark), Hansestadt Werben (Elbe), Hassel, Hohenberg-Krusemark, Iden, Kamern, Klietz, Rochau, Schollene, Schönhausen (Elbe), Stadt Arneburg, Stadt Sandau (Elbe), Wust- Fischbeck, Zehrental
4	Stendal	vom Landkreis Stendal die Gemeinden Hansestadt Stendal, Stadt Bismark (Altmark)
5	Genthin	vom Landkreis Jerichower Land die Gemeinden Elbe-Parey, Stadt Genthin, Stadt Jerichow vom Landkreis Stendal die Gemeinden Stadt Tangerhütte, Stadt Tangermünde
6	Burg	vom Landkreis Jerichower Land die Gemeinden Biederitz, Möser, Stadt Burg, Stadt Möckern
7	Haldensleben	vom Landkreis Börde die Gemeinden Altenhausen, Beendorf, Bülstringen, Calvörde, Eilsleben, Erxleben, Flechtingen, Harbke, Hötensleben, Ingersleben, Sommersdorf, Stadt Haldensleben, Ummendorf, Völpke, Wefensleben
8	Wolmirstedt	vom Landkreis Börde die Gemeinden Angern, Barleben, Burgstall, Colbitz, Hohe Börde, Loitsche-Heinrichs- berg, Niedere Börde, Rogätz, Stadt Wolmirstedt, Westheide, Zielitz
9	Oschersleben-Wanzleben	vom Landkreis Börde die Gemeinden Am Großen Bruch, Ausleben, Stadt Gröningen, Stadt Kroppenstedt, Stadt Oschersleben (Bode), Stadt Wanzleben-Börde, Sülzetal
10	Magdeburg I	von der kreisfreien Stadt Landeshauptstadt Magdeburg die Stadtteile Alte Neustadt, Barleber See, Gewerbegebiet Nord, Industriehafen, Kannenstieg, Neue Neustadt, Neustädter Feld, Neustädter See, Rot- hensee, Sülzegrund
11	Magdeburg II	von der kreisfreien Stadt Landeshauptstadt Magdeburg die Stadtteile Altstadt, Berliner Chaussee, Brückfeld, Cracau, Herrenkrug, Kreuz- horst, Pechau, Prester, Randau-Calenberge, Stadtfeld Ost, Werder, Zipkeleben
12	Magdeburg III	von der kreisfreien Stadt Landeshauptstadt Magdeburg die Stadtteile Alt Olvenstedt, Diesdorf, Großer Silberberg, Neu Olvenstedt, Nord- west, Stadtfeld West, Sudenburg

Noch 1.2 Wahlkreise zur Landtagswahl am 6. Juni 2021 nach Gemeinden

Wahlkreis		
Nr.	Name	Gebiet
13	Magdeburg IV	von der kreisfreien Stadt Landeshauptstadt Magdeburg die Stadtteile Beyendorf-Sohlen, Beyendorfer Grund, Buckau, Fermersleben, Hopfengarten, Leipziger Straße, Lemsdorf, Ottersleben, Reform, Salbke, Westerhüsen
14	Halberstadt	vom Landkreis Harz die Gemeinden Groß Quenstedt, Huy, Stadt Halberstadt, Stadt Schwanebeck
15	Blankenburg	vom Landkreis Harz die Gemeinden Nordharz, Stadt Blankenburg (Harz), Stadt Ilsenburg (Harz), Stadt Osterwieck
16	Wernigerode	vom Landkreis Harz die Gemeinden Stadt Harzgerode, Stadt Oberharz am Brocken, Stadt Wernigerode
17	Quedlinburg	vom Landkreis Harz die Gemeinden Dirtfurt, Harsleben, Hedersleben, Selke-Aue, Stadt Ballenstedt, Welterbestadt Quedlinburg, Stadt Thale, Stadt Wegeleben
18	Aschersleben	vom Salzlandkreis die Gemeinden Stadt Aschersleben, Stadt Seeland vom Landkreis Harz die Gemeinde Stadt Falkenstein/Harz vom Landkreis Mansfeld-Südharz die Gemeinde Stadt Arnstein
19	Staßfurt	vom Salzlandkreis die Gemeinden Bördeau, Börde-Hakel, Borne, Stadt Egelin, Stadt Hecklingen, Stadt Staßfurt, Wolmirsleben
20	Schönebeck	vom Salzlandkreis die Gemeinden Bördeland, Stadt Barby, Stadt Calbe (Saale), Stadt Schönebeck (Elbe)
21	Bernburg	vom Salzlandkreis die Gemeinden Giersleben, Ilberstedt, Plötzkau, Stadt Alsleben (Saale), Stadt Bernburg (Saale), Stadt Güsten, Stadt Könnern, Stadt Nienburg (Saale)
22	Köthen	vom Landkreis Anhalt-Bitterfeld die Gemeinden Muldestausee, Stadt Köthen (Anhalt), Stadt Raguhn-Jeßnitz, Stadt Südliches Anhalt
23	Zerbst	vom Landkreis Anhalt-Bitterfeld die Gemeinden Osternienburger Land, Stadt Aken (Elbe), Stadt Zerbst/Anhalt vom Landkreis Jerichower Land die Gemeinde Stadt Gommern
24	Wittenberg	vom Landkreis Wittenberg die Gemeinden Lutherstadt Wittenberg, Stadt Zahna-Elster
25	Jessen	vom Landkreis Wittenberg die Gemeinden Stadt Annaburg, Stadt Bad Schmiedeberg, Stadt Gräfenhainichen, Stadt Jessen (Elster), Stadt Kemberg
26	Dessau-Roßlau	von der kreisfreien Stadt Dessau-Roßlau die Stadt- und Ortsteile sowie die Stadtbezirke Alten, Großkühnau, Haideburg, Innerstädtischer Bereich Mitte, Innerstädtischer Bereich Süd, Kleinkühnau, Kleutsch, Kochstedt, Mosigkau, Siedlung, Sollnitz, Süd, Törten, West, Ziebigk, Zoberberg

Noch 1.2 Wahlkreise zur Landtagswahl am 6. Juni 2021 nach Gemeinden

Wahlkreis		
Nr.	Name	Gebiet
27	Dessau-Roßlau-Wittenberg	<p>von der kreisfreien Stadt Dessau-Roßlau die Stadt- und Ortsteile sowie die Stadtbezirke Brambach, Innerstädtischer Bereich Nord, Meinsdorf, Mildensee, Mühlstedt, Rodleben, Roßlau, Streetz/Natho, Waldersee</p> <p>vom Landkreis Wittenberg die Gemeinden Stadt Coswig (Anhalt), Stadt Oranienbaum-Wörlitz</p>
28	Bitterfeld-Wolfen	<p>vom Landkreis Anhalt-Bitterfeld die Gemeinden Stadt Bitterfeld-Wolfen, Stadt Sandersdorf-Brehna, Stadt Zörbig</p>
29	Saalekreis	<p>vom Saalekreis die Gemeinden Petersberg ohne den Ortsteil Brachstedt, Salzatal, Stadt Wettin-Löbejün, Teutschenthal</p> <p>vom Landkreis Mansfeld-Südharz die Gemeinde Seegebiet Mansfelder Land</p>
30	Eisleben	<p>vom Landkreis Mansfeld-Südharz die Gemeinden Ahlsdorf, Benndorf, Blankenheim, Bornstedt, Helbra, Hergisdorf, Klostermansfeld, Lutherstadt Eisleben, Stadt Gerbstedt, Stadt Hettstedt, Wimmelburg</p>
31	Sangerhausen	<p>vom Landkreis Mansfeld-Südharz die Gemeinden Berga, Brücken-Hackpüffel, Eldersleben, Stadt Kelbra (Kyffhäuser), Stadt Mansfeld, Stadt Sangerhausen, Südharz, Wallhausen</p>
32	Querfurt	<p>vom Saalekreis die Gemeinden Barnstädt, Farnstädt, Goethestadt Bad Lauchstädt, Nemsdorf-Göhrendorf, Obhausen, Stadt Mücheln (Geiseltal), Stadt Querfurt, Stadt Schraplau, Steigra</p> <p>vom Landkreis Mansfeld-Südharz die Gemeinde Stadt Allstedt</p> <p>vom Burgenlandkreis die Gemeinden An der Poststraße, Finne, Finneland, Kaiserpfalz, Lanitz-Hassel-Tal, Stadt Bad Bibra, Stadt Eckartsberga</p>
33	Merseburg	<p>vom Saalekreis die Gemeinden Stadt Braunsbedra, Stadt Leuna ohne die Ortsteile Friedensdorf, Günthersdorf, Horburg-Maßlau, Kötschlitz, Kötzschau, Kreypa, Rodden, Spergau, Zöschen und Zweimen, Stadt Merseburg</p>
34	Bad Dürrenberg-Saalekreis	<p>vom Saalekreis die Gemeinden Kabasketal, Schkopau, Stadt Bad Dürrenberg, Stadt Landsberg, von der Stadt Leuna die Ortsteile Friedensdorf, Günthersdorf, Horburg-Maßlau, Kötzschlitz, Kötzschau, Kreypau, Rodden, Spergau, Zöschen und Zweimen</p> <p>von der Gemeinde Petersberg der Ortsteil Brachstedt</p>
35	Halle I	<p>von der kreisfreien Stadt Halle (Saale) die Stadtteile und Stadtviertel Dörlau, Dörlauer Heide, Gewerbegebiet Neustadt, Heide-Nord/Blumenau, Nietleben, Nördliche Neustadt, Ortslage Lettin, Südliche Neustadt, Westliche Neustadt</p>

Noch 1.2 Wahlkreise zur Landtagswahl am 6. Juni 2021 nach Gemeinden

Wahlkreis		
Nr.	Name	Gebiet
36	Halle II	von der kreisfreien Stadt Halle (Saale) die Stadtteile und Stadtviertel Gesundbrunnen, Heide-Süd, Industriegebiet Nord, Kröllwitz, Lutherplatz/ Thüringer Bahnhof, Ortslage Trotha, Saaleaue, Südliche Innenstadt
37	Halle III	von der kreisfreien Stadt Halle (Saale) die Stadtteile und Stadtviertel Altstadt, Am Wasserturm/Thaerviertel, Diemitz, Freimfelde/Kanenaer Weg, Frohe Zukunft, Gottfried-Keller-Siedlung, Gebiet der DR, Giebi-chenstein, Landrain, Möztlich, Nördliche Innenstadt, Paulusviertel, Seeben, Tornau
38	Halle IV	von der kreisfreien Stadt Halle (Saale) die Stadtteile und Stadtviertel Böllberg/Wörmlitz, Büschdorf, Damaschkestraße, Dautzsch, Dieselstraße, Kanena/Bruckdorf, Ortslage Ammendorf/Beesen, Planena, Radewell/Osendorf, Reideburg, Silberhöhe, Südstadt
39	Weißenfels	vom Burgenlandkreis die Gemeinden Stadt Lützen, Stadt Teuchern, Stadt Weißenfels
40	Naumburg	vom Burgenlandkreis die Gemeinden Balgstädt, Gleina, Goseck, Karsdorf, Meineweh, Mertendorf, Molauer Land, Schönburg, Stadt Freyburg (Unstrut), Stadt Laucha an der Unstrut, Stadt Naumburg (Saale), Stadt Nebra (Unstrut), Stadt Osterfeld, Stadt Stößen, Wethau
41	Zeitz	vom Burgenlandkreis die Gemeinden Droyßig, Elsteraue, Gutenborn, Kretzschau, Schnaudertal, Stadt Hohenmölsen, Stadt Zeitz, Wetterzeube

2. Strukturdaten

2.1 Strukturdaten für das Land Sachsen-Anhalt

Gegenstand der Nachweisung	Einheit	Jahr		
		2011	2016	2019
Gebiet				
Fläche	km ²	20 449	20 452	20 459
Gemeinden	Anzahl	220	218	218
Bevölkerung				
Gesamtbevölkerung	Personen	2 276 736	2 236 252	2 194 782
davon männlich	Personen	1 112 710	1 102 454	1 079 862
weiblich	Personen	1 164 026	1 133 798	1 114 920
Bevölkerungsdichte	Pers. je km ²	111	109	107
Deutsche Bevölkerung	Personen	2 234 161	2 137 671	2 083 117
darunter im Alter von ... bis unter ... Jahren (Anteil)				
unter 16	%	11,6	12,4	12,7
16 - 18	%	1,2	1,5	1,5
18 - 25	%	6,9	4,6	5,1
25 - 35	%	11,2	11,1	9,6
35 - 45	%	11,9	10,6	11,3
45 - 60	%	25,6	24,8	23,2
60 - 70	%	12,7	15,0	16,3
70 und älter	%	18,9	19,9	20,3
Ausländische Bevölkerung (Anteil)	%	1,9	4,4	5,1
Bevölkerungsbewegung				
Lebendgeborene	Personen	16 837	18 092	16 618
Gestorbene	Personen	30 183	31 453	32 299
Wanderungssaldo	Personen	-8 370	4 651	2 428
Baufertigstellungen				
Wohnungen (Neubau)	Anzahl	1 966	3 072	3 740
Wohnungsbestand				
Wohnungen	Anzahl	1 287 516	1 286 207	1 292 251
Wohnungen je 100 Einwohner/-innen	Anzahl	57	58	59
Durchschnittliche Wohnfläche je Einwohner/-innen	m ²	45	46	48
Allgemeinbildende Schulen				
Schulen	Anzahl	938	872	870
Einschulungen	Personen	16 816	17 986	18 243
Absolventen/-innen mit allgemeiner Hochschulreife	Personen	3 924	5 146	2 907
darunter Absolventinnen	Personen	2 202	2 819	2 907
Soziales				
Menschen mit Schwerbehinderung ¹	Personen	175 484	189 289	178 359
Kindertageseinrichtungen	Anzahl	1 724	1 774	1 800
Kinder in Tageseinrichtungen	Personen	131 615	142 320	150 600
davon unter 3 Jahren	Personen	28 876	29 702	30 779
3 bis unter 6 Jahren	Personen	48 201	49 893	51 542
6 bis unter 14 Jahren	Personen	54 538	62 725	68 279
Tätiges Personal in Tageseinrichtungen für Kinder	Personen	16 219	19 541	21 148
Gesundheitswesen				
Pflegeheime	Anzahl	471	560	688
Verfügbare Plätze in Pflegeheimen	Anzahl	29 349	32 827	35 403
Pflegebedürftige in Pflegeheimen	Personen	27 925	31 432	34 972

¹ 2016 Werte von 2015

² betrachtet werden Betriebe mit im Allgemeinen 50 und mehr Tätigen Personen

³ bis 2017 Betriebe von Unternehmen mit im Allgemeinen 20 und mehr Tätigen Personen, ab 2018 Betriebe von Unternehmen mit im Allgemeinen 23 und mehr Tätigen Personen

⁴ Daten vom Juli des jeweiligen Jahres

Noch 2.1 Strukturdaten für das Land Sachsen-Anhalt

Gegenstand der Nachweisung	Einheit	Jahr		
		2011	2016	2019
Arbeitslose				
Arbeitslose (Jahresdurchschnitt)	Personen	139 310	110 263	80 608
davon Frauen	Personen	65 462	49 862	35 352
Männer	Personen	73 848	60 401	45 256
Gewerbemeldungen				
Gewerbeanmeldungen	Anzahl	14 677	11 562	10 924
Gewerbeabmeldungen	Anzahl	15 171	13 307	12 054
Verarbeitendes Gewerbe sowie Bergbau und Gewinnung von Steinen und Erden²				
Betriebe	Anzahl	668	676	665
Tätige Personen	Personen	225	109 972	112 168
Umsatz je Tätige Person	EUR	367 205	325 579	348 723
Bauhauptgewerbe³				
Betriebe	Anzahl	323	316	315
Tätige Personen	Personen	16 572	15 910	81
Umsatz je Tätige Person	EUR	127 675	135 654	933
Ausbaugewerbe³				
Betriebe	Anzahl	252	138	109
Tätige Personen	Personen	139	735	81
Umsatz je Tätige Person	EUR	621	566	492
Tourismus				
Angebotene Schlafgelegenheiten ⁴	Anzahl	321	501	207
Übernachtungen	Anzahl	814	8 508	8 825
Insolvenzen				
Insolvenzverfahren	Anzahl	4 886	3 925	3 392
darunter Unternehmen	Anzahl	772	516	457
Verbraucher/-innen	Anzahl	3 431	2 685	2 355
Natürliche Personen als Gesellschafter u.Ä., Nachlässe	Anzahl	63	64	44
Ehemals selbstständig Tätige	Anzahl	620	660	536
Realsteuervergleich				
Realsteueristaufkommen	1000 EUR	861 956	1 113 653	1 112 750
darunter Gewerbesteuer	1000 EUR	631 875	862 004	847 929
Gewerbesteuerumlage	1000 EUR	61 987	93 412	79 045
Straßenverkehr				
Straßenverkehrsunfälle	Anzahl	11 616	10 679	9 613
davon mit Personenschaden	Anzahl	8 395	8 162	7 903
mit schwerwiegendem Sachschaden	Anzahl	3 221	2 517	1 710
Verunglückte Personen	Personen	10 760	10 646	10 207
darunter Getötete	Personen	181	133	137

¹ 2016 Werte von 2015

² betrachtet werden Betriebe mit im Allgemeinen 50 und mehr Tätigen Personen

³ bis 2017 Betriebe von Unternehmen mit im Allgemeinen 20 und mehr Tätigen Personen, ab 2018 Betriebe von Unternehmen mit im Allgemeinen 23 und mehr Tätigen Personen

⁴ Daten vom Juli des jeweiligen Jahres

2.2 Strukturdaten für die Landtagswahlkreise Wahlkreis 1 - Salzwedel

Gegenstand der Nachweisung	Einheit	Jahr		
		2011	2016	2019
Gebiet				
Fläche	km ²	1 110	1 110	1 110
Gemeinden	Anzahl	10	10	10
Bevölkerung				
Gesamtbevölkerung	Personen	45 783	44 520	43 420
davon männlich	Personen	22 813	22 244	21 613
weiblich	Personen	22 970	22 276	21 807
Bevölkerungsdichte	Pers. je km ²	41	40	39
Deutsche Bevölkerung	Personen	45 089	42 764	41 538
darunter im Alter von ... bis unter ... Jahren (Anteil)				
unter 16	%	13,1	13,4	13,5
16 - 18	%	1,5	1,8	1,8
18 - 25	%	6,5	4,3	4,8
25 - 35	%	10,6	10,2	8,7
35 - 45	%	12,2	10,5	10,9
45 - 60	%	27,5	27,1	25,1
60 - 70	%	11,2	14,7	16,7
70 und älter	%	17,5	18,1	18,5
Ausländische Bevölkerung (Anteil)	%	1,5	3,9	4,3
Bevölkerungsbewegung				
Lebendgeborene	Personen	345	343	330
Gestorbene	Personen	533	551	565
Wanderungssaldo	Personen	-310	-205	-3
Baufertigstellungen				
Wohnungen (Neubau)	Anzahl	22	38	87
Wohnungsbestand				
Wohnungen	Anzahl	24 102	24 217	24 265
Wohnungen je 100 Einwohner/-innen	Anzahl	53	54	56
Durchschnittliche Wohnfläche je Einwohner/-innen	m ²	49	50	52
Allgemeinbildende Schulen				
Schulen	Anzahl	24	24	24
Einschulungen	Personen	377	386	396
Absolventen/-innen mit allgemeiner Hochschulreife	Personen	110	105	66
darunter Absolventinnen	Personen	69	58	66
Soziales				
Menschen mit Schwerbehinderung ¹	Personen	3 655	3 781	3 599
Kindertageseinrichtungen	Anzahl	48	45	46
Kinder in Tageseinrichtungen	Personen	2 710	2 935	3 028
davon unter 3 Jahren	Personen	588	616	590
3 bis unter 6 Jahren	Personen	1 044	1 064	1 111
6 bis unter 14 Jahren	Personen	1 078	1 255	1 327
Tätiges Personal in Tageseinrichtungen für Kinder	Personen	378	469	494
Gesundheitswesen				
Pflegeheime	Anzahl	9	10	12
Verfügbare Plätze in Pflegeheimen	Anzahl	496	547	579
Pflegebedürftige in Pflegeheimen	Personen	474	556	567

¹ 2016 Werte von 2015

² betrachtet werden Betriebe mit im Allgemeinen 50 und mehr Tätigen Personen

³ bis 2017 Betriebe von Unternehmen mit im Allgemeinen 20 und mehr Tätigen Personen, ab 2018 Betriebe von Unternehmen mit im Allgemeinen 23 und mehr Tätigen Personen

⁴ Daten vom Juli des jeweiligen Jahres

Noch Wahlkreis 1 - Salzwedel

Gegenstand der Nachweisung	Einheit	Jahr		
		2011	2016	2019
Arbeitslose				
Arbeitslose (Jahresdurchschnitt)	Personen	2 517	2 117	1 675
davon Frauen	Personen	1 144	946	728
Männer	Personen	1 373	1 170	947
Gewerbemeldungen				
Gewerbeanmeldungen	Anzahl	302	232	219
Gewerbeabmeldungen	Anzahl	274	280	193
Verarbeitendes Gewerbe sowie Bergbau und Gewinnung von Steinen und Erden²				
Betriebe	Anzahl	15	16	14
Tätige Personen	Personen	7	2 055	2 126
Umsatz je Tätige Person	EUR	261 158	256 263	250 666
Bauhauptgewerbe³				
Betriebe	Anzahl	13	11	9
Tätige Personen	Personen	432	383	.
Umsatz je Tätige Person	EUR	145 717	157 896	724
Ausbaugewerbe³				
Betriebe	Anzahl	3	2	2
Tätige Personen	Personen	77	.	.
Umsatz je Tätige Person	EUR	920	.	.
Tourismus				
Angebotene Schlafgelegenheiten ⁴	Anzahl	969	854	862
Übernachtungen	Anzahl	425	549	330
Insolvenzen				
Insolvenzverfahren	Anzahl	66	64	38
darunter Unternehmen	Anzahl	10	9	3
Verbraucher/-innen	Anzahl	46	44	29
Natürliche Personen als Gesellschafter u.Ä., Nachlässe	Anzahl	-	-	1
Ehemals selbstständig Tätige	Anzahl	10	11	5
Realsteuervergleich				
Realsteueristaufkommen	1000 EUR	17 311	17 917	18 861
darunter Gewerbesteuer	1000 EUR	12 567	12 740	13 506
Gewerbesteuerumlage	1000 EUR	1 252	1 270	1 324
Straßenverkehr				
Straßenverkehrsunfälle	Anzahl	275	240	220
davon mit Personenschaden	Anzahl	179	147	173
mit schwerwiegendem Sachschaden	Anzahl	96	93	47
Verunglückte Personen	Personen	236	180	220
darunter Getötete	Personen	9	6	5

¹ 2016 Werte von 2015

² betrachtet werden Betriebe mit im Allgemeinen 50 und mehr Tätigen Personen

³ bis 2017 Betriebe von Unternehmen mit im Allgemeinen 20 und mehr Tätigen Personen, ab 2018 Betriebe von Unternehmen mit im Allgemeinen 23 und mehr Tätigen Personen

⁴ Daten vom Juli des jeweiligen Jahres

Wahlkreis 2 - Gardelegen-Klötze

Gegenstand der Nachweisung	Einheit	Jahr		
		2011	2016	2019
Gebiet				
Fläche	km ²	1 433	1 433	1 433
Gemeinden	Anzahl	4	4	4
Bevölkerung				
Gesamtbevölkerung	Personen	55 646	54 605	53 311
davon männlich	Personen	27 826	27 333	26 632
weiblich	Personen	27 820	27 272	26 679
Bevölkerungsdichte	Pers. je km ²	39	38	37
Deutsche Bevölkerung	Personen	55 121	52 827	51 591
darunter im Alter von ... bis unter ... Jahren (Anteil)				
unter 16	%	12,9	13,4	13,8
16 - 18	%	1,4	1,8	1,7
18 - 25	%	6,7	4,5	4,8
25 - 35	%	11,4	11,1	9,5
35 - 45	%	12,2	11,2	12,0
45 - 60	%	27,1	26,7	24,6
60 - 70	%	10,6	14,1	16,3
70 und älter	%	17,6	17,3	17,4
Ausländische Bevölkerung (Anteil)	%	0,9	3,3	3,2
Bevölkerungsbewegung				
Lebendgeborene	Personen	428	486	448
Gestorbene	Personen	702	727	687
Wanderungssaldo	Personen	-373	-276	-162
Baufertigstellungen				
Wohnungen (Neubau)	Anzahl	46	65	110
Wohnungsbestand				
Wohnungen	Anzahl	28 429	28 654	28 890
Wohnungen je 100 Einwohner/-innen	Anzahl	51	52	54
Durchschnittliche Wohnfläche je Einwohner/-innen	m ²	48	49	51
Allgemeinbildende Schulen				
Schulen	Anzahl	28	25	25
Einschulungen	Personen	424	444	432
Absolventen/-innen mit allgemeiner Hochschulreife	Personen	96	104	54
darunter Absolventinnen	Personen	60	61	54
Soziales				
Menschen mit Schwerbehinderung ¹	Personen	4 020	4 470	4 209
Kindertageseinrichtungen	Anzahl	57	62	62
Kinder in Tageseinrichtungen	Personen	3 402	3 765	3 889
davon unter 3 Jahren	Personen	702	781	794
3 bis unter 6 Jahren	Personen	1 326	1 317	1 324
6 bis unter 14 Jahren	Personen	1 374	1 667	1 771
Tätiges Personal in Tageseinrichtungen für Kinder	Personen	440	526	604
Gesundheitswesen				
Pflegeheime	Anzahl	9	13	16
Verfügbare Plätze in Pflegeheimen	Anzahl	639	648	714
Pflegebedürftige in Pflegeheimen	Personen	554	657	709

¹ 2016 Werte von 2015

² betrachtet werden Betriebe mit im Allgemeinen 50 und mehr Tätigen Personen

³ bis 2017 Betriebe von Unternehmen mit im Allgemeinen 20 und mehr Tätigen Personen, ab 2018 Betriebe von Unternehmen mit im Allgemeinen 23 und mehr Tätigen Personen

⁴ Daten vom Juli des jeweiligen Jahres

Noch Wahlkreis 2 - Gardelegen-Klötze

Gegenstand der Nachweisung	Einheit	Jahr		
		2011	2016	2019
Arbeitslose				
Arbeitslose (Jahresdurchschnitt)	Personen	2 595	2 204	1 551
davon Frauen	Personen	1 166	956	684
Männer	Personen	1 429	1 248	868
Gewerbemeldungen				
Gewerbeanmeldungen	Anzahl	291	211	271
Gewerbeabmeldungen	Anzahl	315	223	214
Verarbeitendes Gewerbe sowie Bergbau und Gewinnung von Steinen und Erden²				
Betriebe	Anzahl	15	16	18
Tätige Personen	Personen	912	2 586	2 362
Umsatz je Tätige Person	EUR	143 208	165 416	185 448
Bauhauptgewerbe³				
Betriebe	Anzahl	6	6	8
Tätige Personen	Personen	385	224	76
Umsatz je Tätige Person	EUR	145 658	94 010	842
Ausbaugewerbe³				
Betriebe	Anzahl	2	4	3
Tätige Personen	Personen	.	86	76
Umsatz je Tätige Person	EUR	.	216	957
Tourismus				
Angebotene Schlafgelegenheiten ⁴	Anzahl	.	.	.
Übernachtungen	Anzahl	.	.	.
Insolvenzen				
Insolvenzverfahren	Anzahl	89	73	81
darunter Unternehmen	Anzahl	12	11	10
Verbraucher/-innen	Anzahl	63	48	60
Natürliche Personen als Gesellschafter u.Ä., Nachlässe	Anzahl	1	2	1
Ehemals selbstständig Tätige	Anzahl	13	12	10
Realsteuervergleich				
Realsteueristaufkommen	1000 EUR	14 968	13 372	19 119
darunter Gewerbesteuer	1000 EUR	9 532	7 458	12 695
Gewerbesteuerumlage	1000 EUR	1 028	755	1 276
Straßenverkehr				
Straßenverkehrsunfälle	Anzahl	313	251	214
davon mit Personenschaden	Anzahl	192	159	165
mit schwerwiegendem Sachschaden	Anzahl	121	92	49
Verunglückte Personen	Personen	267	216	204
darunter Getötete	Personen	5	5	6

¹ 2016 Werte von 2015

² betrachtet werden Betriebe mit im Allgemeinen 50 und mehr Tätigen Personen

³ bis 2017 Betriebe von Unternehmen mit im Allgemeinen 20 und mehr Tätigen Personen, ab 2018 Betriebe von Unternehmen mit im Allgemeinen 23 und mehr Tätigen Personen

⁴ Daten vom Juli des jeweiligen Jahres

Wahlkreis 3 - Havelberg-Osterburg

Gegenstand der Nachweisung	Einheit	Jahr		
		2011	2016	2019
Gebiet				
Fläche	km ²	1 481	1 481	1 482
Gemeinden	Anzahl	21	21	21
Bevölkerung				
Gesamtbevölkerung	Personen	46 458	44 539	42 920
davon männlich	Personen	23 169	22 343	21 392
weiblich	Personen	23 289	22 196	21 528
Bevölkerungsdichte	Pers. je km ²	31	30	29
Deutsche Bevölkerung	Personen	46 243	43 271	42 126
darunter im Alter von ... bis unter ... Jahren (Anteil)				
unter 16	%	12,2	11,9	12,3
16 - 18	%	1,4	1,8	1,7
18 - 25	%	6,1	3,8	4,2
25 - 35	%	9,5	9,7	8,3
35 - 45	%	11,9	9,7	10,1
45 - 60	%	28,8	28,4	25,9
60 - 70	%	11,9	15,8	18,3
70 und älter	%	18,3	18,9	19,2
Ausländische Bevölkerung (Anteil)	%	0,5	2,8	1,8
Bevölkerungsbewegung				
Lebendgeborene	Personen	307	308	310
Gestorbene	Personen	628	624	613
Wanderungssaldo	Personen	-486	-221	-36
Baufertigstellungen				
Wohnungen (Neubau)	Anzahl	51	58	41
Wohnungsbestand				
Wohnungen	Anzahl	25 179	25 266	25 416
Wohnungen je 100 Einwohner/-innen	Anzahl	54	57	59
Durchschnittliche Wohnfläche je Einwohner/-innen	m ²	50	52	54
Allgemeinbildende Schulen				
Schulen	Anzahl	26	19	20
Einschulungen	Personen	325	351	279
Absolventen/-innen mit allgemeiner Hochschulreife	Personen	51	66	39
darunter Absolventinnen	Personen	31	35	39
Soziales				
Menschen mit Schwerbehinderung ¹	Personen	3 781	4 126	3 870
Kindertageseinrichtungen	Anzahl	46	47	47
Kinder in Tageseinrichtungen	Personen	2 391	2 505	2 622
davon unter 3 Jahren	Personen	533	530	608
3 bis unter 6 Jahren	Personen	942	946	902
6 bis unter 14 Jahren	Personen	916	1 029	1 112
Tätiges Personal in Tageseinrichtungen für Kinder	Personen	330	389	440
Gesundheitswesen				
Pflegeheime	Anzahl	7	9	15
Verfügbare Plätze in Pflegeheimen	Anzahl	472	600	706
Pflegebedürftige in Pflegeheimen	Personen	444	552	690

¹ 2016 Werte von 2015

² betrachtet werden Betriebe mit im Allgemeinen 50 und mehr Tätigen Personen

³ bis 2017 Betriebe von Unternehmen mit im Allgemeinen 20 und mehr Tätigen Personen, ab 2018 Betriebe von Unternehmen mit im Allgemeinen 23 und mehr Tätigen Personen

⁴ Daten vom Juli des jeweiligen Jahres

Noch Wahlkreis 3 - Havelberg-Osterburg

Gegenstand der Nachweisung	Einheit	Jahr		
		2011	2016	2019
Arbeitslose				
Arbeitslose (Jahresdurchschnitt)	Personen	3 282	2 331	1 587
davon Frauen	Personen	1 532	1 092	689
Männer	Personen	1 750	1 239	898
Gewerbemeldungen				
Gewerbeanmeldungen	Anzahl	162	175	151
Gewerbeabmeldungen	Anzahl	175	228	206
Verarbeitendes Gewerbe sowie Bergbau und Gewinnung von Steinen und Erden²				
Betriebe	Anzahl	8	8	9
Tätige Personen	Personen	358	1 509	1 585
Umsatz je Tätige Person	EUR	380 247	372 870	391 991
Bauhauptgewerbe³				
Betriebe	Anzahl	6	8	8
Tätige Personen	Personen	498	625	94
Umsatz je Tätige Person	EUR	138 382	157 891	485
Ausbaugewerbe³				
Betriebe	Anzahl	5	3	3
Tätige Personen	Personen	125	81	94
Umsatz je Tätige Person	EUR	538	426	1 081
Tourismus				
Angebotene Schlafgelegenheiten ⁴	Anzahl	10	658	805
Übernachtungen	Anzahl	209	798	547
Insolvenzen				
Insolvenzverfahren	Anzahl	58	54	54
darunter Unternehmen	Anzahl	15	7	12
Verbraucher/-innen	Anzahl	32	39	35
Natürliche Personen als Gesellschafter u.Ä., Nachlässe	Anzahl	2	1	-
Ehemals selbstständig Tätige	Anzahl	9	7	7
Realsteuervergleich				
Realsteueristaufkommen	1000 EUR	11 662	14 934	24 791
darunter Gewerbesteuer	1000 EUR	6 997	9 948	19 509
Gewerbesteuerumlage	1000 EUR	730	1 013	1 960
Straßenverkehr				
Straßenverkehrsunfälle	Anzahl	195	147	128
davon mit Personenschaden	Anzahl	143	115	116
mit schwerwiegendem Sachschaden	Anzahl	52	32	12
Verunglückte Personen	Personen	183	159	160
darunter Getötete	Personen	9	6	6

¹ 2016 Werte von 2015

² betrachtet werden Betriebe mit im Allgemeinen 50 und mehr Tätigen Personen

³ bis 2017 Betriebe von Unternehmen mit im Allgemeinen 20 und mehr Tätigen Personen, ab 2018 Betriebe von Unternehmen mit im Allgemeinen 23 und mehr Tätigen Personen

⁴ Daten vom Juli des jeweiligen Jahres

Wahlkreis 4 - Stendal

Gegenstand der Nachweisung	Einheit	Jahr		
		2011	2016	2019
Gebiet				
Fläche	km ²	557	557	558
Gemeinden	Anzahl	2	2	2
Bevölkerung				
Gesamtbevölkerung	Personen	49 627	48 499	47 246
davon männlich	Personen	24 314	23 852	23 140
weiblich	Personen	25 313	24 647	24 106
Bevölkerungsdichte	Pers. je km ²	89	87	85
Deutsche Bevölkerung	Personen	48 193	45 768	44 352
darunter im Alter von ... bis unter ... Jahren (Anteil)				
unter 16	%	12,6	13,1	13,2
16 - 18	%	1,3	1,6	1,6
18 - 25	%	7,9	5,2	5,3
25 - 35	%	11,4	11,8	10,6
35 - 45	%	11,9	10,3	10,8
45 - 60	%	26,3	25,7	23,8
60 - 70	%	11,6	14,3	16,2
70 und älter	%	17,0	18,0	18,6
Ausländische Bevölkerung (Anteil)	%	2,9	5,6	6,1
Bevölkerungsbewegung				
Lebendgeborene	Personen	422	424	386
Gestorbene	Personen	657	698	694
Wanderungssaldo	Personen	-458	107	-161
Baufertigstellungen				
Wohnungen (Neubau)	Anzahl	28	94	67
Wohnungsbestand				
Wohnungen	Anzahl	28 190	28 266	28 501
Wohnungen je 100 Einwohner/-innen	Anzahl	57	58	60
Durchschnittliche Wohnfläche je Einwohner/-innen	m ²	46	47	49
Allgemeinbildende Schulen				
Schulen	Anzahl	22	20	20
Einschulungen	Personen	391	464	420
Absolventen/-innen mit allgemeiner Hochschulreife	Personen	121	131	69
darunter Absolventinnen	Personen	57	79	69
Soziales				
Menschen mit Schwerbehinderung ¹	Personen	3 923	3 911	3 770
Kindertageseinrichtungen	Anzahl	39	40	41
Kinder in Tageseinrichtungen	Personen	2 820	2 910	3 092
davon unter 3 Jahren	Personen	664	642	628
3 bis unter 6 Jahren	Personen	1 131	1 111	1 178
6 bis unter 14 Jahren	Personen	1 025	1 157	1 286
Tätiges Personal in Tageseinrichtungen für Kinder	Personen	372	384	420
Gesundheitswesen				
Pflegeheime	Anzahl	10	12	14
Verfügbare Plätze in Pflegeheimen	Anzahl	598	734	737
Pflegebedürftige in Pflegeheimen	Personen	555	682	680

¹ 2016 Werte von 2015² betrachtet werden Betriebe mit im Allgemeinen 50 und mehr Tätigen Personen³ bis 2017 Betriebe von Unternehmen mit im Allgemeinen 20 und mehr Tätigen Personen, ab 2018 Betriebe von Unternehmen mit im Allgemeinen 23 und mehr Tätigen Personen⁴ Daten vom Juli des jeweiligen Jahres

Noch Wahlkreis 4 - Stendal

Gegenstand der Nachweisung	Einheit	Jahr		
		2011	2016	2019
Arbeitslose				
Arbeitslose (Jahresdurchschnitt)	Personen	4 064	3 273	2 516
davon Frauen	Personen	1 908	1 517	1 117
Männer	Personen	2 155	1 756	1 399
Gewerbemeldungen				
Gewerbeanmeldungen	Anzahl	252	216	212
Gewerbeabmeldungen	Anzahl	265	239	280
Verarbeitendes Gewerbe sowie Bergbau und Gewinnung von Steinen und Erden²				
Betriebe	Anzahl	11	9	10
Tätige Personen	Personen	52	1 973	2 105
Umsatz je Tätige Person	EUR	225 865	230 648	285 834
Bauhauptgewerbe³				
Betriebe	Anzahl	6	9	7
Tätige Personen	Personen	338	439	134
Umsatz je Tätige Person	EUR	155 301	222 633	759
Ausbaugewerbe³				
Betriebe	Anzahl	5	7	4
Tätige Personen	Personen	159	206	134
Umsatz je Tätige Person	EUR	690	312	814
Tourismus				
Angebotene Schlafgelegenheiten ⁴	Anzahl	.	376	322
Übernachtungen	Anzahl	.	344	864
Insolvenzen				
Insolvenzverfahren	Anzahl	100	85	77
darunter Unternehmen	Anzahl	11	11	8
Verbraucher/-innen	Anzahl	78	66	66
Natürliche Personen als Gesellschafter u.Ä., Nachlässe	Anzahl	5	2	1
Ehemals selbstständig Tätige	Anzahl	6	6	2
Realsteuervergleich				
Realsteueristaufkommen	1000 EUR	12 270	15 874	20 325
darunter Gewerbesteuer	1000 EUR	7 920	11 362	15 718
Gewerbesteuerumlage	1000 EUR	743	1 053	1 444
Straßenverkehr				
Straßenverkehrsunfälle	Anzahl	239	240	184
davon mit Personenschaden	Anzahl	181	195	169
mit schwerwiegendem Sachschaden	Anzahl	58	45	15
Verunglückte Personen	Personen	227	237	208
darunter Getötete	Personen	9	2	3

¹ 2016 Werte von 2015

² betrachtet werden Betriebe mit im Allgemeinen 50 und mehr Tätigen Personen

³ bis 2017 Betriebe von Unternehmen mit im Allgemeinen 20 und mehr Tätigen Personen, ab 2018 Betriebe von Unternehmen mit im Allgemeinen 23 und mehr Tätigen Personen

⁴ Daten vom Juli des jeweiligen Jahres

Wahlkreis 5 - Genthin

Gegenstand der Nachweisung	Einheit	Jahr		
		2011	2016	2019
Gebiet				
Fläche	km ²	994	994	994
Gemeinden	Anzahl	5	5	5
Bevölkerung				
Gesamtbevölkerung	Personen	51 567	49 655	47 974
davon männlich	Personen	25 566	24 587	23 750
weiblich	Personen	26 001	25 068	24 224
Bevölkerungsdichte	Pers. je km ²	52	50	48
Deutsche Bevölkerung	Personen	51 148	48 316	46 929
darunter im Alter von ... bis unter ... Jahren (Anteil)				
unter 16	%	11,6	12,1	12,3
16 - 18	%	1,3	1,7	1,6
18 - 25	%	6,3	3,8	4,3
25 - 35	%	10,3	9,9	8,5
35 - 45	%	11,9	10,3	10,8
45 - 60	%	27,8	27,0	24,9
60 - 70	%	12,3	16,0	17,8
70 und älter	%	18,5	19,2	19,8
Ausländische Bevölkerung (Anteil)	%	0,8	2,7	2,2
Bevölkerungsbewegung				
Lebendgeborene	Personen	355	383	344
Gestorbene	Personen	692	768	793
Wanderungssaldo	Personen	-395	7	98
Baufertigstellungen				
Wohnungen (Neubau)	Anzahl	20	95	72
Wohnungsbestand				
Wohnungen	Anzahl	27 885	28 001	27 685
Wohnungen je 100 Einwohner/-innen	Anzahl	54	56	58
Durchschnittliche Wohnfläche je Einwohner/-innen	m ²	47	49	51
Allgemeinbildende Schulen				
Schulen	Anzahl	23	22	22
Einschulungen	Personen	370	362	384
Absolventen/-innen mit allgemeiner Hochschulreife	Personen	77	148	63
darunter Absolventinnen	Personen	48	83	63
Soziales				
Menschen mit Schwerbehinderung ¹	Personen	3 582	3 974	3 639
Kindertageseinrichtungen	Anzahl	43	42	42
Kinder in Tageseinrichtungen	Personen	2 657	2 760	3 053
davon unter 3 Jahren	Personen	622	649	676
3 bis unter 6 Jahren	Personen	1 023	992	1 063
6 bis unter 14 Jahren	Personen	1 012	1 119	1 314
Tätiges Personal in Tageseinrichtungen für Kinder	Personen	345	367	426
Gesundheitswesen				
Pflegeheime	Anzahl	8	11	13
Verfügbare Plätze in Pflegeheimen	Anzahl	589	731	786
Pflegebedürftige in Pflegeheimen	Personen	575	708	788

¹ 2016 Werte von 2015

² betrachtet werden Betriebe mit im Allgemeinen 50 und mehr Tätigen Personen

³ bis 2017 Betriebe von Unternehmen mit im Allgemeinen 20 und mehr Tätigen Personen, ab 2018 Betriebe von Unternehmen mit im Allgemeinen 23 und mehr Tätigen Personen

⁴ Daten vom Juli des jeweiligen Jahres

Noch Wahlkreis 5 - Genthin

Gegenstand der Nachweisung	Einheit	Jahr		
		2011	2016	2019
Arbeitslose				
Arbeitslose (Jahresdurchschnitt)	Personen	3 258	2 768	1 846
davon Frauen	Personen	1 532	1 285	820
Männer	Personen	1 726	1 483	1 026
Gewerbemeldungen				
Gewerbeanmeldungen	Anzahl	348	281	219
Gewerbeabmeldungen	Anzahl	303	293	215
Verarbeitendes Gewerbe sowie Bergbau und Gewinnung von Steinen und Erden²				
Betriebe	Anzahl	15	16	15
Tätige Personen	Personen	677	1 742	1 803
Umsatz je Tätige Person	EUR	151 679	156 283	172 540
Bauhauptgewerbe³				
Betriebe	Anzahl	8	12	8
Tätige Personen	Personen	666	671	354
Umsatz je Tätige Person	EUR	66 460	151 664	137
Ausbaugewerbe³				
Betriebe	Anzahl	5	4	5
Tätige Personen	Personen	345	295	354
Umsatz je Tätige Person	EUR	461	1 012	669
Tourismus				
Angebotene Schlafgelegenheiten ⁴	Anzahl	.	460	.
Übernachtungen	Anzahl	.	912	.
Insolvenzen				
Insolvenzverfahren	Anzahl	98	66	56
darunter Unternehmen	Anzahl	20	10	9
Verbraucher/-innen	Anzahl	66	44	44
Natürliche Personen als Gesellschafter u.Ä., Nachlässe	Anzahl	-	1	2
Ehemals selbstständig Tätige	Anzahl	12	11	1
Realsteuervergleich				
Realsteueristaufkommen	1000 EUR	12 830	13 881	16 511
darunter Gewerbesteuer	1000 EUR	8 313	8 938	11 067
Gewerbesteuerumlage	1000 EUR	898	938	1 072
Straßenverkehr				
Straßenverkehrsunfälle	Anzahl	167	202	153
davon mit Personenschaden	Anzahl	116	158	129
mit schwerwiegendem Sachschaden	Anzahl	51	44	24
Verunglückte Personen	Personen	144	192	181
darunter Getötete	Personen	7	5	7

¹ 2016 Werte von 2015

² betrachtet werden Betriebe mit im Allgemeinen 50 und mehr Tätigen Personen

³ bis 2017 Betriebe von Unternehmen mit im Allgemeinen 20 und mehr Tätigen Personen, ab 2018 Betriebe von Unternehmen mit im Allgemeinen 23 und mehr Tätigen Personen

⁴ Daten vom Juli des jeweiligen Jahres

Wahlkreis 6 - Burg

Gegenstand der Nachweisung	Einheit	Jahr		
		2011	2016	2019
Gebiet				
Fläche	km ²	807	808	808
Gemeinden	Anzahl	4	4	4
Bevölkerung				
Gesamtbevölkerung	Personen	53 037	52 502	52 151
davon männlich	Personen	26 369	26 355	26 049
weiblich	Personen	26 668	26 147	26 102
Bevölkerungsdichte	Pers. je km ²	66	65	65
Deutsche Bevölkerung	Personen	52 253	50 477	49 872
darunter im Alter von ... bis unter ... Jahren (Anteil)				
unter 16	%	12,2	13,0	13,7
16 - 18	%	1,3	1,6	1,6
18 - 25	%	6,1	3,9	4,1
25 - 35	%	10,8	10,1	8,7
35 - 45	%	12,4	11,3	12,1
45 - 60	%	27,6	26,9	24,8
60 - 70	%	12,0	14,8	16,5
70 und älter	%	17,6	18,4	18,5
Ausländische Bevölkerung (Anteil)	%	1,5	3,9	4,4
Bevölkerungsbewegung				
Lebendgeborene	Personen	369	413	401
Gestorbene	Personen	696	705	756
Wanderungssaldo	Personen	-110	228	461
Baufertigstellungen				
Wohnungen (Neubau)	Anzahl	104	155	104
Wohnungsbestand				
Wohnungen	Anzahl	28 787	28 909	29 189
Wohnungen je 100 Einwohner/-innen	Anzahl	54	55	56
Durchschnittliche Wohnfläche je Einwohner/-innen	m ²	47	49	50
Allgemeinbildende Schulen				
Schulen	Anzahl	22	19	19
Einschulungen	Personen	411	426	471
Absolventen/-innen mit allgemeiner Hochschulreife	Personen	52	91	39
darunter Absolventinnen	Personen	32	53	39
Soziales				
Menschen mit Schwerbehinderung ¹	Personen	3 479	3 899	3 714
Kindertageseinrichtungen	Anzahl	41	43	43
Kinder in Tageseinrichtungen	Personen	3 321	3 529	3 858
davon unter 3 Jahren	Personen	741	746	768
3 bis unter 6 Jahren	Personen	1 156	1 221	1 312
6 bis unter 14 Jahren	Personen	1 424	1 562	1 778
Tätiges Personal in Tageseinrichtungen für Kinder	Personen	389	463	518
Gesundheitswesen				
Pflegeheime	Anzahl	17	19	22
Verfügbare Plätze in Pflegeheimen	Anzahl	1 000	1 015	1 163
Pflegebedürftige in Pflegeheimen	Personen	904	966	948

¹ 2016 Werte von 2015² betrachtet werden Betriebe mit im Allgemeinen 50 und mehr Tätigen Personen³ bis 2017 Betriebe von Unternehmen mit im Allgemeinen 20 und mehr Tätigen Personen, ab 2018 Betriebe von Unternehmen mit im Allgemeinen 23 und mehr Tätigen Personen⁴ Daten vom Juli des jeweiligen Jahres

Noch Wahlkreis 6 - Burg

Gegenstand der Nachweisung	Einheit	Jahr		
		2011	2016	2019
Arbeitslose				
Arbeitslose (Jahresdurchschnitt)	Personen	2 924	2 364	1 812
davon Frauen	Personen	1 395	1 086	813
Männer	Personen	1 529	1 278	998
Gewerbemeldungen				
Gewerbeanmeldungen	Anzahl	418	360	286
Gewerbeabmeldungen	Anzahl	360	359	282
Verarbeitendes Gewerbe sowie Bergbau und Gewinnung von Steinen und Erden²				
Betriebe	Anzahl	22	20	19
Tätige Personen	Personen	526	2 526	2 720
Umsatz je Tätige Person	EUR	343 854	317 418	327 206
Bauhauptgewerbe³				
Betriebe	Anzahl	5	8	5
Tätige Personen	Personen	369	780	138
Umsatz je Tätige Person	EUR	40 754	141 415	.
Ausbaugewerbe³				
Betriebe	Anzahl	5	5	3
Tätige Personen	Personen	182	166	138
Umsatz je Tätige Person	EUR	338	910	920
Tourismus				
Angebotene Schlafgelegenheiten ⁴	Anzahl	.	.	.
Übernachtungen	Anzahl	.	.	.
Insolvenzen				
Insolvenzverfahren	Anzahl	163	145	118
darunter Unternehmen	Anzahl	33	24	15
Verbraucher/-innen	Anzahl	112	94	89
Natürliche Personen als Gesellschafter u.Ä., Nachlässe	Anzahl	1	-	1
Ehemals selbstständig Tätige	Anzahl	17	27	13
Realsteuervergleich				
Realsteueristaufkommen	1000 EUR	13 892	17 449	23 434
darunter Gewerbesteuer	1000 EUR	9 222	12 007	17 490
Gewerbesteuerumlage	1000 EUR	918	1 121	1 639
Straßenverkehr				
Straßenverkehrsunfälle	Anzahl	287	298	240
davon mit Personenschaden	Anzahl	218	224	192
mit schwerwiegendem Sachschaden	Anzahl	69	74	48
Verunglückte Personen	Personen	282	317	256
darunter Getötete	Personen	5	5	8

¹ 2016 Werte von 2015

² betrachtet werden Betriebe mit im Allgemeinen 50 und mehr Tätigen Personen

³ bis 2017 Betriebe von Unternehmen mit im Allgemeinen 20 und mehr Tätigen Personen, ab 2018 Betriebe von Unternehmen mit im Allgemeinen 23 und mehr Tätigen Personen

⁴ Daten vom Juli des jeweiligen Jahres

Wahlkreis 7 - Haldensleben

Gegenstand der Nachweisung	Einheit	Jahr		
		2011	2016	2019
Gebiet				
Fläche	km ²	752	752	752
Gemeinden	Anzahl	16	15	15
Bevölkerung				
Gesamtbevölkerung	Personen	48 324	47 608	46 793
davon männlich	Personen	23 991	23 939	23 488
weiblich	Personen	24 333	23 669	23 305
Bevölkerungsdichte	Pers. je km ²	64	63	62
Deutsche Bevölkerung	Personen	47 640	45 820	44 552
darunter im Alter von ... bis unter ... Jahren (Anteil)				
unter 16	%	12,0	12,9	13,2
16 - 18	%	1,2	1,6	1,5
18 - 25	%	6,6	3,9	4,2
25 - 35	%	11,8	11,2	9,3
35 - 45	%	12,3	11,4	12,5
45 - 60	%	26,8	26,1	24,2
60 - 70	%	11,5	15,0	16,8
70 und älter	%	17,7	18,0	18,4
Ausländische Bevölkerung (Anteil)	%	1,4	3,8	4,8
Bevölkerungsbewegung				
Lebendgeborene	Personen	382	413	339
Gestorbene	Personen	596	694	684
Wanderungssaldo	Personen	-148	13	19
Baufertigstellungen				
Wohnungen (Neubau)	Anzahl	115	90	86
Wohnungsbestand				
Wohnungen	Anzahl	25 392	25 679	26 003
Wohnungen je 100 Einwohner/-innen	Anzahl	53	54	56
Durchschnittliche Wohnfläche je Einwohner/-innen	m ²	46	48	49
Allgemeinbildende Schulen				
Schulen	Anzahl	25	21	21
Einschulungen	Personen	387	404	471
Absolventen/-innen mit allgemeiner Hochschulreife	Personen	68	74	33
darunter Absolventinnen	Personen	42	47	33
Soziales				
Menschen mit Schwerbehinderung ¹	Personen	3 434	3 751	3 489
Kindertageseinrichtungen	Anzahl	49	50	51
Kinder in Tageseinrichtungen	Personen	3 119	3 364	3 549
davon unter 3 Jahren	Personen	672	715	726
3 bis unter 6 Jahren	Personen	1 122	1 190	1 198
6 bis unter 14 Jahren	Personen	1 325	1 459	1 625
Tätiges Personal in Tageseinrichtungen für Kinder	Personen	422	496	549
Gesundheitswesen				
Pflegeheime	Anzahl	12	16	21
Verfügbare Plätze in Pflegeheimen	Anzahl	688	906	1 008
Pflegebedürftige in Pflegeheimen	Personen	601	734	886

¹ 2016 Werte von 2015

² betrachtet werden Betriebe mit im Allgemeinen 50 und mehr Tätigen Personen

³ bis 2017 Betriebe von Unternehmen mit im Allgemeinen 20 und mehr Tätigen Personen, ab 2018 Betriebe von Unternehmen mit im Allgemeinen 23 und mehr Tätigen Personen

⁴ Daten vom Juli des jeweiligen Jahres

Noch Wahlkreis 7 - Haldensleben

Gegenstand der Nachweisung	Einheit	Jahr		
		2011	2016	2019
Arbeitslose				
Arbeitslose (Jahresdurchschnitt)	Personen	2 135	1 793	1 271
davon Frauen	Personen	955	739	534
Männer	Personen	1 180	1 054	737
Gewerbemeldungen				
Gewerbeanmeldungen	Anzahl	233	196	199
Gewerbeabmeldungen	Anzahl	264	202	206
Verarbeitendes Gewerbe sowie Bergbau und Gewinnung von Steinen und Erden²				
Betriebe	Anzahl	17	17	16
Tätige Personen	Personen	576	3 889	4 211
Umsatz je Tätige Person	EUR	249 377	256 270	243 236
Bauhauptgewerbe³				
Betriebe	Anzahl	6	6	5
Tätige Personen	Personen	258	261	.
Umsatz je Tätige Person	EUR	202 135	215 628	588
Ausbaugewerbe³				
Betriebe	Anzahl	2	4	2
Tätige Personen	Personen	.	140	.
Umsatz je Tätige Person	EUR	.	705	.
Tourismus				
Angebotene Schlafgelegenheiten ⁴	Anzahl	589	355	396
Übernachtungen	Anzahl	1 179	986	660
Insolvenzen				
Insolvenzverfahren	Anzahl	86	83	69
darunter Unternehmen	Anzahl	9	6	5
Verbraucher/-innen	Anzahl	63	66	58
Natürliche Personen als Gesellschafter u.Ä., Nachlässe	Anzahl	-	1	2
Ehemals selbstständig Tätige	Anzahl	14	10	4
Realsteuervergleich				
Realsteueristaufkommen	1000 EUR	15 929	22 477	26 079
darunter Gewerbesteuer	1000 EUR	11 060	17 014	20 480
Gewerbesteuerumlage	1000 EUR	1 144	1 693	2 056
Straßenverkehr				
Straßenverkehrsunfälle	Anzahl	283	253	230
davon mit Personenschaden	Anzahl	213	178	193
mit schwerwiegendem Sachschaden	Anzahl	70	75	37
Verunglückte Personen	Personen	259	230	261
darunter Getötete	Personen	2	4	2

¹ 2016 Werte von 2015

² betrachtet werden Betriebe mit im Allgemeinen 50 und mehr Tätigen Personen

³ bis 2017 Betriebe von Unternehmen mit im Allgemeinen 20 und mehr Tätigen Personen, ab 2018 Betriebe von Unternehmen mit im Allgemeinen 23 und mehr Tätigen Personen

⁴ Daten vom Juli des jeweiligen Jahres

Wahlkreis 8 - Wolmirstedt

Gegenstand der Nachweisung	Einheit	Jahr		
		2011	2016	2019
Gebiet				
Fläche	km ²	703	703	703
Gemeinden	Anzahl	11	11	11
Bevölkerung				
Gesamtbevölkerung	Personen	59 569	59 635	59 662
davon männlich	Personen	29 740	29 695	29 665
weiblich	Personen	29 829	29 940	29 997
Bevölkerungsdichte	Pers. je km ²	85	85	85
Deutsche Bevölkerung	Personen	58 921	58 448	58 313
darunter im Alter von ... bis unter ... Jahren (Anteil)				
unter 16	%	12,9	14,1	14,5
16 - 18	%	1,2	1,8	1,6
18 - 25	%	6,2	3,7	4,1
25 - 35	%	11,3	10,4	9,0
35 - 45	%	13,7	12,4	12,8
45 - 60	%	28,7	27,3	25,3
60 - 70	%	11,8	15,3	16,9
70 und älter	%	14,2	15,1	15,7
Ausländische Bevölkerung (Anteil)	%	1,1	2,0	2,3
Bevölkerungsbewegung				
Lebendgeborene	Personen	433	500	419
Gestorbene	Personen	623	579	714
Wanderungssaldo	Personen	-220	155	211
Baufertigstellungen				
Wohnungen (Neubau)	Anzahl	99	151	300
Wohnungsbestand				
Wohnungen	Anzahl	29 749	30 199	30 837
Wohnungen je 100 Einwohner/-innen	Anzahl	50	51	52
Durchschnittliche Wohnfläche je Einwohner/-innen	m ²	47	48	49
Allgemeinbildende Schulen				
Schulen	Anzahl	27	25	24
Einschulungen	Personen	554	534	609
Absolventen/-innen mit allgemeiner Hochschulreife	Personen	48	154	78
darunter Absolventinnen	Personen	32	84	78
Soziales				
Menschen mit Schwerbehinderung ¹	Personen	3 841	4 070	4 126
Kindertageseinrichtungen	Anzahl	59	57	57
Kinder in Tageseinrichtungen	Personen	4 103	4 578	4 864
davon unter 3 Jahren	Personen	931	982	1 000
3 bis unter 6 Jahren	Personen	1 371	1 509	1 622
6 bis unter 14 Jahren	Personen	1 801	2 087	2 242
Tätiges Personal in Tageseinrichtungen für Kinder	Personen	500	574	651
Gesundheitswesen				
Pflegeheime	Anzahl	7	10	12
Verfügbare Plätze in Pflegeheimen	Anzahl	456	537	612
Pflegebedürftige in Pflegeheimen	Personen	420	488	603

¹ 2016 Werte von 2015² betrachtet werden Betriebe mit im Allgemeinen 50 und mehr Tätigen Personen³ bis 2017 Betriebe von Unternehmen mit im Allgemeinen 20 und mehr Tätigen Personen, ab 2018 Betriebe von Unternehmen mit im Allgemeinen 23 und mehr Tätigen Personen⁴ Daten vom Juli des jeweiligen Jahres

Noch Wahlkreis 8 - Wolmirstedt

Gegenstand der Nachweisung	Einheit	Jahr		
		2011	2016	2019
Arbeitslose				
Arbeitslose (Jahresdurchschnitt)	Personen	2 343	1 874	1 279
davon Frauen	Personen	1 060	796	579
Männer	Personen	1 283	1 079	700
Gewerbemeldungen				
Gewerbeanmeldungen	Anzahl	392	317	371
Gewerbeabmeldungen	Anzahl	426	327	330
Verarbeitendes Gewerbe sowie Bergbau und Gewinnung von Steinen und Erden²				
Betriebe	Anzahl	18	22	25
Tätige Personen	Personen	136	5 897	6 003
Umsatz je Tätige Person	EUR	367 450	269 029	285 178
Bauhauptgewerbe³				
Betriebe	Anzahl	5	3	7
Tätige Personen	Personen	117	0	250
Umsatz je Tätige Person	EUR	111 013	0	1 059
Ausbaugewerbe³				
Betriebe	Anzahl	10	8	4
Tätige Personen	Personen	334	334	250
Umsatz je Tätige Person	EUR	993	847	80
Tourismus				
Angebotene Schlafgelegenheiten ⁴	Anzahl	199	53	224
Übernachtungen	Anzahl	754	720	1 117
Insolvenzen				
Insolvenzverfahren	Anzahl	111	79	75
darunter Unternehmen	Anzahl	25	15	11
Verbraucher/-innen	Anzahl	62	39	49
Natürliche Personen als Gesellschafter u.Ä., Nachlässe	Anzahl	-	2	3
Ehemals selbstständig Tätige	Anzahl	24	23	12
Realsteuervergleich				
Realsteueristaufkommen	1000 EUR	62 690	30 789	50 801
darunter Gewerbesteuer	1000 EUR	57 167	24 645	43 738
Gewerbesteuerumlage	1000 EUR	6 553	2 604	4 588
Straßenverkehr				
Straßenverkehrsunfälle	Anzahl	346	345	258
davon mit Personenschaden	Anzahl	246	253	212
mit schwerwiegendem Sachschaden	Anzahl	100	92	46
Verunglückte Personen	Personen	357	353	299
darunter Getötete	Personen	9	6	7

¹ 2016 Werte von 2015

² betrachtet werden Betriebe mit im Allgemeinen 50 und mehr Tätigen Personen

³ bis 2017 Betriebe von Unternehmen mit im Allgemeinen 20 und mehr Tätigen Personen, ab 2018 Betriebe von Unternehmen mit im Allgemeinen 23 und mehr Tätigen Personen

⁴ Daten vom Juli des jeweiligen Jahres

Wahlkreis 9 - Oschersleben-Wanzleben

Gegenstand der Nachweisung	Einheit	Jahr		
		2011	2016	2019
Gebiet				
Fläche	km ²	662	662	663
Gemeinden	Anzahl	7	7	7
Bevölkerung				
Gesamtbevölkerung	Personen	53 500	51 827	50 910
davon männlich	Personen	26 383	25 755	25 254
weiblich	Personen	27 117	26 072	25 656
Bevölkerungsdichte	Pers. je km ²	81	78	77
Deutsche Bevölkerung	Personen	53 049	50 420	49 412
darunter im Alter von ... bis unter ... Jahren (Anteil)				
unter 16	%	12,3	12,9	13,4
16 - 18	%	1,3	1,7	1,6
18 - 25	%	6,4	4,1	4,5
25 - 35	%	10,7	10,4	9,1
35 - 45	%	12,7	10,9	11,4
45 - 60	%	27,7	27,3	25,3
60 - 70	%	11,8	15,3	17,0
70 und älter	%	17,0	17,3	17,7
Ausländische Bevölkerung (Anteil)	%	0,8	2,7	2,9
Bevölkerungsbewegung				
Lebendgeborene	Personen	405	396	403
Gestorbene	Personen	745	695	752
Wanderungssaldo	Personen	-388	81	95
Baufertigstellungen				
Wohnungen (Neubau)	Anzahl	68	71	95
Wohnungsbestand				
Wohnungen	Anzahl	28 053	28 240	28 456
Wohnungen je 100 Einwohner/-innen	Anzahl	52	54	56
Durchschnittliche Wohnfläche je Einwohner/-innen	m ²	46	48	50
Allgemeinbildende Schulen				
Schulen	Anzahl	32	32	31
Einschulungen	Personen	418	391	453
Absolventen/-innen mit allgemeiner Hochschulreife	Personen	104	137	102
darunter Absolventinnen	Personen	50	75	102
Soziales				
Menschen mit Schwerbehinderung ¹	Personen	4 070	4 339	3 984
Kindertageseinrichtungen	Anzahl	54	55	56
Kinder in Tageseinrichtungen	Personen	3 202	3 382	3 385
davon unter 3 Jahren	Personen	638	692	688
3 bis unter 6 Jahren	Personen	1 217	1 180	1 198
6 bis unter 14 Jahren	Personen	1 347	1 510	1 499
Tätiges Personal in Tageseinrichtungen für Kinder	Personen	413	445	475
Gesundheitswesen				
Pflegeheime	Anzahl	13	16	19
Verfügbare Plätze in Pflegeheimen	Anzahl	875	931	1 055
Pflegebedürftige in Pflegeheimen	Personen	848	930	1 117

¹ 2016 Werte von 2015

² betrachtet werden Betriebe mit im Allgemeinen 50 und mehr Tätigen Personen

³ bis 2017 Betriebe von Unternehmen mit im Allgemeinen 20 und mehr Tätigen Personen, ab 2018 Betriebe von Unternehmen mit im Allgemeinen 23 und mehr Tätigen Personen

⁴ Daten vom Juli des jeweiligen Jahres

Noch Wahlkreis 9 - Oschersleben-Wanzleben

Gegenstand der Nachweisung	Einheit	Jahr		
		2011	2016	2019
Arbeitslose				
Arbeitslose (Jahresdurchschnitt)	Personen	3 206	2 635	1 877
davon Frauen	Personen	1 457	1 171	817
Männer	Personen	1 749	1 464	1 060
Gewerbemeldungen				
Gewerbeanmeldungen	Anzahl	257	257	225
Gewerbeabmeldungen	Anzahl	300	266	256
Verarbeitendes Gewerbe sowie Bergbau und Gewinnung von Steinen und Erden²				
Betriebe	Anzahl	25	23	23
Tätige Personen	Personen	239	2 934	3 149
Umsatz je Tätige Person	EUR	276 307	272 771	256 680
Bauhauptgewerbe³				
Betriebe	Anzahl	7	6	6
Tätige Personen	Personen	230	192	331
Umsatz je Tätige Person	EUR	106 090	113 910	1 001
Ausbaugewerbe³				
Betriebe	Anzahl	10	9	6
Tätige Personen	Personen	330	372	331
Umsatz je Tätige Person	EUR	250	338	1 027
Tourismus				
Angebotene Schlafgelegenheiten ⁴	Anzahl	762	494	575
Übernachtungen	Anzahl	723	692	169
Insolvenzen				
Insolvenzverfahren	Anzahl	157	116	82
darunter Unternehmen	Anzahl	22	13	13
Verbraucher/-innen	Anzahl	123	89	62
Natürliche Personen als Gesellschafter u.Ä., Nachlässe	Anzahl	2	1	1
Ehemals selbstständig Tätige	Anzahl	10	13	6
Realsteuervergleich				
Realsteueristaufkommen	1000 EUR	20 150	24 725	25 755
darunter Gewerbesteuer	1000 EUR	13 487	17 398	17 974
Gewerbesteuerumlage	1000 EUR	1 372	1 667	1 635
Straßenverkehr				
Straßenverkehrsunfälle	Anzahl	261	216	193
davon mit Personenschaden	Anzahl	194	173	163
mit schwerwiegendem Sachschaden	Anzahl	67	43	30
Verunglückte Personen	Personen	259	240	216
darunter Getötete	Personen	5	4	5

¹ 2016 Werte von 2015

² betrachtet werden Betriebe mit im Allgemeinen 50 und mehr Tätigen Personen

³ bis 2017 Betriebe von Unternehmen mit im Allgemeinen 20 und mehr Tätigen Personen, ab 2018 Betriebe von Unternehmen mit im Allgemeinen 23 und mehr Tätigen Personen

⁴ Daten vom Juli des jeweiligen Jahres

Wahlkreis 10 bis 13 - Magdeburg I bis Magdeburg IV

Gegenstand der Nachweisung	Einheit	Jahr		
		2011	2016	2019
Gebiet				
Fläche	km ²	201	201	201
Gemeinden	Anzahl	1	1	1
Bevölkerung				
Gesamtbevölkerung	Personen	228 910	238 136	237 565
davon männlich	Personen	111 160	117 527	117 391
weiblich	Personen	117 750	120 609	120 174
Bevölkerungsdichte	Pers. je km ²	1 139	1 185	1 182
Deutsche Bevölkerung	Personen	220 617	219 511	214 317
darunter im Alter von ... bis unter ... Jahren (Anteil)				
unter 16	%	11,5	12,5	12,9
16 - 18	%	1,0	1,3	1,4
18 - 25	%	9,3	6,9	7,2
25 - 35	%	14,1	15,0	13,1
35 - 45	%	11,4	10,6	11,7
45 - 60	%	21,8	21,1	20,2
60 - 70	%	12,5	13,0	13,5
70 und älter	%	18,4	19,5	20,1
Ausländische Bevölkerung (Anteil)	%	3,6	7,8	9,8
Bevölkerungsbewegung				
Lebendgeborene	Personen	2 043	2 401	2 242
Gestorbene	Personen	2 629	2 981	3 079
Wanderungssaldo	Personen	1 402	3 029	-318
Baufertigstellungen				
Wohnungen (Neubau)	Anzahl	356	360	686
Wohnungsbestand				
Wohnungen	Anzahl	141 906	141 947	143 205
Wohnungen je 100 Einwohner/-innen	Anzahl	62	60	60
Durchschnittliche Wohnfläche je Einwohner/-innen	m ²	43	42	43
Allgemeinbildende Schulen				
Schulen	Anzahl	69	70	73
Einschulungen	Personen	1 656	1 863	2 049
Absolventen/-innen mit allgemeiner Hochschulreife	Personen	497	700	381
darunter Absolventinnen	Personen	265	370	381
Soziales				
Menschen mit Schwerbehinderung ¹	Personen	17 954	17 971	16 927
Kindertageseinrichtungen	Anzahl	128	135	143
Kinder in Tageseinrichtungen	Personen	13 941	16 703	18 513
davon unter 3 Jahren	Personen	2 861	3 206	3 604
3 bis unter 6 Jahren	Personen	4 948	5 709	5 973
6 bis unter 14 Jahren	Personen	6 132	7 788	8 936
Tätiges Personal in Tageseinrichtungen für Kinder	Personen	1 593	2 103	2 368
Gesundheitswesen				
Pflegeheime	Anzahl	31	44	55
Verfügbare Plätze in Pflegeheimen	Anzahl	3 021	3 437	3 710
Pflegebedürftige in Pflegeheimen	Personen	2 908	3 323	3 592

¹ 2016 Werte von 2015

² betrachtet werden Betriebe mit im Allgemeinen 50 und mehr Tätigen Personen

³ bis 2017 Betriebe von Unternehmen mit im Allgemeinen 20 und mehr Tätigen Personen, ab 2018 Betriebe von Unternehmen mit im Allgemeinen 23 und mehr Tätigen Personen

⁴ Daten vom Juli des jeweiligen Jahres

Noch Wahlkreis 10 bis 13 - Magdeburg I bis Magdeburg IV

Gegenstand der Nachweisung	Einheit	Jahr		
		2011	2016	2019
Arbeitslose				
Arbeitslose (Jahresdurchschnitt)	Personen	13 605	12 802	10 275
davon Frauen	Personen	6 053	5 550	4 347
Männer	Personen	7 552	7 253	5 928
Gewerbemeldungen				
Gewerbeanmeldungen	Anzahl	2 051	1 728	1 435
Gewerbeabmeldungen	Anzahl	1 884	1 892	1 587
Verarbeitendes Gewerbe sowie Bergbau und Gewinnung von Steinen und Erden²				
Betriebe	Anzahl	38	38	38
Tätige Personen	Personen	962	6 718	6 334
Umsatz je Tätige Person	EUR	224 997	180 764	180 030
Bauhauptgewerbe³				
Betriebe	Anzahl	36	30	32
Tätige Personen	Personen	2 433	1 665	471
Umsatz je Tätige Person	EUR	135 900	138 632	699
Ausbaugewerbe³				
Betriebe	Anzahl	35	38	36
Tätige Personen	Personen	165	406	471
Umsatz je Tätige Person	EUR	594	991	821
Tourismus				
Angebotene Schlafgelegenheiten ⁴	Anzahl	257	100	670
Übernachtungen	Anzahl	1 113	1 188	784
Insolvenzen				
Insolvenzverfahren	Anzahl	526	471	339
darunter Unternehmen	Anzahl	92	68	51
Verbraucher/-innen	Anzahl	354	309	221
Natürliche Personen als Gesellschafter u.Ä., Nachlässe	Anzahl	6	8	4
Ehemals selbstständig Tätige	Anzahl	74	86	63
Realsteuervergleich				
Realsteueristaufkommen	1000 EUR	111 489	123 853	137 125
darunter Gewerbesteuer	1000 EUR	84 341	92 450	104 844
Gewerbesteuerumlage	1000 EUR	6 560	7 191	8 155
Straßenverkehr				
Straßenverkehrsunfälle	Anzahl	1 339	1 203	1 167
davon mit Personenschaden	Anzahl	1 072	951	961
mit schwerwiegendem Sachschaden	Anzahl	267	252	206
Verunglückte Personen	Personen	1 251	1 171	1 148
darunter Getötete	Personen	8	3	2

¹ 2016 Werte von 2015

² betrachtet werden Betriebe mit im Allgemeinen 50 und mehr Tätigen Personen

³ bis 2017 Betriebe von Unternehmen mit im Allgemeinen 20 und mehr Tätigen Personen, ab 2018 Betriebe von Unternehmen mit im Allgemeinen 23 und mehr Tätigen Personen

⁴ Daten vom Juli des jeweiligen Jahres

Wahlkreis 14 - Halberstadt

Gegenstand der Nachweisung	Einheit	Jahr		
		2011	2016	2019
Gebiet				
Fläche	km ²	359	359	359
Gemeinden	Anzahl	4	4	4
Bevölkerung				
Gesamtbevölkerung	Personen	52 038	53 668	50 779
davon männlich	Personen	25 357	27 472	25 480
weiblich	Personen	26 681	26 196	25 299
Bevölkerungsdichte	Pers. je km ²	145	149	141
Deutsche Bevölkerung	Personen	50 965	48 476	47 051
darunter im Alter von ... bis unter ... Jahren (Anteil)				
unter 16	%	11,6	12,1	12,2
16 - 18	%	1,2	1,6	1,7
18 - 25	%	6,3	4,3	4,7
25 - 35	%	10,6	10,0	8,7
35 - 45	%	11,8	10,5	10,9
45 - 60	%	25,7	25,2	23,9
60 - 70	%	13,0	15,4	16,8
70 und älter	%	19,8	20,8	21,2
Ausländische Bevölkerung (Anteil)	%	2,1	9,7	7,3
Bevölkerungsbewegung				
Lebendgeborene	Personen	392	377	409
Gestorbene	Personen	792	799	847
Wanderungssaldo	Personen	-532	-426	534
Baufertigstellungen				
Wohnungen (Neubau)	Anzahl	37	132	125
Wohnungsbestand				
Wohnungen	Anzahl	30 548	30 596	30 632
Wohnungen je 100 Einwohner/-innen	Anzahl	59	57	60
Durchschnittliche Wohnfläche je Einwohner/-innen	m ²	47	46	49
Allgemeinbildende Schulen				
Schulen	Anzahl	21	20	19
Einschulungen	Personen	392	397	402
Absolventen/-innen mit allgemeiner Hochschulreife	Personen	93	129	60
darunter Absolventinnen	Personen	53	69	60
Soziales				
Menschen mit Schwerbehinderung ¹	Personen	4 406	4 569	4 247
Kindertageseinrichtungen	Anzahl	40	39	39
Kinder in Tageseinrichtungen	Personen	3 031	3 044	3 045
davon unter 3 Jahren	Personen	677	665	603
3 bis unter 6 Jahren	Personen	1 048	1 041	1 087
6 bis unter 14 Jahren	Personen	1 306	1 338	1 355
Tätiges Personal in Tageseinrichtungen für Kinder	Personen	347	423	453
Gesundheitswesen				
Pflegeheime	Anzahl	15	17	18
Verfügbare Plätze in Pflegeheimen	Anzahl	956	984	994
Pflegebedürftige in Pflegeheimen	Personen	889	929	956

¹ 2016 Werte von 2015² betrachtet werden Betriebe mit im Allgemeinen 50 und mehr Tätigen Personen³ bis 2017 Betriebe von Unternehmen mit im Allgemeinen 20 und mehr Tätigen Personen, ab 2018 Betriebe von Unternehmen mit im Allgemeinen 23 und mehr Tätigen Personen⁴ Daten vom Juli des jeweiligen Jahres

Noch Wahlkreis 14 - Halberstadt

Gegenstand der Nachweisung	Einheit	Jahr		
		2011	2016	2019
Arbeitslose				
Arbeitslose (Jahresdurchschnitt)	Personen	3 924	2 366	1 728
davon Frauen	Personen	1 799	1 083	767
Männer	Personen	2 125	1 282	961
Gewerbemeldungen				
Gewerbeanmeldungen	Anzahl	369	235	255
Gewerbeabmeldungen	Anzahl	301	291	264
Verarbeitendes Gewerbe sowie Bergbau und Gewinnung von Steinen und Erden²				
Betriebe	Anzahl	16	18	17
Tätige Personen	Personen	747	1 873	2 064
Umsatz je Tätige Person	EUR	90 107	88 702	103 158
Bauhauptgewerbe³				
Betriebe	Anzahl	7	3	2
Tätige Personen	Personen	207	0	223
Umsatz je Tätige Person	EUR	92 826	0	.
Ausbaugewerbe³				
Betriebe	Anzahl	6	9	6
Tätige Personen	Personen	233	318	223
Umsatz je Tätige Person	EUR	313	389	634
Tourismus				
Angebotene Schlafgelegenheiten ⁴	Anzahl	289	.	.
Übernachtungen	Anzahl	888	.	.
Insolvenzen				
Insolvenzverfahren	Anzahl	135	119	122
darunter Unternehmen	Anzahl	20	13	8
Verbraucher/-innen	Anzahl	98	91	105
Natürliche Personen als Gesellschafter u.Ä., Nachlässe	Anzahl	5	2	-
Ehemals selbstständig Tätige	Anzahl	12	13	9
Realsteuervergleich				
Realsteueristaufkommen	1000 EUR	14 383	16 298	17 908
darunter Gewerbesteuer	1000 EUR	8 860	10 629	12 104
Gewerbesteuerumlage	1000 EUR	805	956	1 081
Straßenverkehr				
Straßenverkehrsunfälle	Anzahl	253	165	193
davon mit Personenschaden	Anzahl	195	134	164
mit schwerwiegendem Sachschaden	Anzahl	58	31	29
Verunglückte Personen	Personen	241	179	209
darunter Getötete	Personen	1	2	2

¹ 2016 Werte von 2015

² betrachtet werden Betriebe mit im Allgemeinen 50 und mehr Tätigen Personen

³ bis 2017 Betriebe von Unternehmen mit im Allgemeinen 20 und mehr Tätigen Personen, ab 2018 Betriebe von Unternehmen mit im Allgemeinen 23 und mehr Tätigen Personen

⁴ Daten vom Juli des jeweiligen Jahres

Wahlkreis 15 - Blankenburg

Gegenstand der Nachweisung	Einheit	Jahr		
		2011	2016	2019
Gebiet				
Fläche	km ²	535	535	536
Gemeinden	Anzahl	4	4	4
Bevölkerung				
Gesamtbevölkerung	Personen	50 102	48 813	48 059
davon männlich	Personen	24 691	24 042	23 631
weiblich	Personen	25 411	24 771	24 428
Bevölkerungsdichte	Pers. je km ²	94	91	90
Deutsche Bevölkerung	Personen	49 778	48 191	47 298
darunter im Alter von ... bis unter ... Jahren (Anteil)				
unter 16	%	12,2	13,1	13,4
16 - 18	%	1,2	1,6	1,8
18 - 25	%	5,8	3,9	4,2
25 - 35	%	10,8	10,1	8,7
35 - 45	%	12,4	11,5	11,9
45 - 60	%	26,5	25,6	24,2
60 - 70	%	12,7	15,5	16,7
70 und älter	%	18,3	18,6	19,1
Ausländische Bevölkerung (Anteil)	%	0,6	1,3	1,6
Bevölkerungsbewegung				
Lebendgeborene	Personen	316	384	336
Gestorbene	Personen	652	716	721
Wanderungssaldo	Personen	-457	229	158
Baufertigstellungen				
Wohnungen (Neubau)	Anzahl	42	90	91
Wohnungsbestand				
Wohnungen	Anzahl	27 323	27 725	28 010
Wohnungen je 100 Einwohner/-innen	Anzahl	55	57	58
Durchschnittliche Wohnfläche je Einwohner/-innen	m ²	48	50	51
Allgemeinbildende Schulen				
Schulen	Anzahl	23	24	23
Einschulungen	Personen	418	446	417
Absolventen/-innen mit allgemeiner Hochschulreife	Personen	86	128	75
darunter Absolventinnen	Personen	43	72	75
Soziales				
Menschen mit Schwerbehinderung ¹	Personen	3 386	3 513	3 441
Kindertageseinrichtungen	Anzahl	43	43	43
Kinder in Tageseinrichtungen	Personen	2 860	2 983	3 197
davon unter 3 Jahren	Personen	683	689	741
3 bis unter 6 Jahren	Personen	1 174	1 119	1 181
6 bis unter 14 Jahren	Personen	1 003	1 175	1 275
Tätiges Personal in Tageseinrichtungen für Kinder	Personen	396	458	507
Gesundheitswesen				
Pflegeheime	Anzahl	10	14	15
Verfügbare Plätze in Pflegeheimen	Anzahl	669	755	766
Pflegebedürftige in Pflegeheimen	Personen	639	730	771

¹ 2016 Werte von 2015

² betrachtet werden Betriebe mit im Allgemeinen 50 und mehr Tätigen Personen

³ bis 2017 Betriebe von Unternehmen mit im Allgemeinen 20 und mehr Tätigen Personen, ab 2018 Betriebe von Unternehmen mit im Allgemeinen 23 und mehr Tätigen Personen

⁴ Daten vom Juli des jeweiligen Jahres

Noch Wahlkreis 15 - Blankenburg

Gegenstand der Nachweisung	Einheit	Jahr		
		2011	2016	2019
Arbeitslose				
Arbeitslose (Jahresdurchschnitt)	Personen	1 971	1 431	927
davon Frauen	Personen	910	655	411
Männer	Personen	1 061	776	516
Gewerbemeldungen				
Gewerbeanmeldungen	Anzahl	286	162	151
Gewerbeabmeldungen	Anzahl	346	211	190
Verarbeitendes Gewerbe sowie Bergbau und Gewinnung von Steinen und Erden²				
Betriebe	Anzahl	12	16	16
Tätige Personen	Personen	325	2 964	3 249
Umsatz je Tätige Person	EUR	414 177	270 710	292 382
Bauhauptgewerbe³				
Betriebe	Anzahl	9	10	8
Tätige Personen	Personen	404	452	238
Umsatz je Tätige Person	EUR	108 003	86 658	562
Ausbaugewerbe³				
Betriebe	Anzahl	4	6	5
Tätige Personen	Personen	145	211	238
Umsatz je Tätige Person	EUR	955	894	165
Tourismus				
Angebotene Schlafgelegenheiten ⁴	Anzahl	.	394	686
Übernachtungen	Anzahl	.	1 250	496
Insolvenzen				
Insolvenzverfahren	Anzahl	119	115	60
darunter Unternehmen	Anzahl	15	15	4
Verbraucher/-innen	Anzahl	87	81	41
Natürliche Personen als Gesellschafter u.Ä., Nachlässe	Anzahl	2	1	2
Ehemals selbstständig Tätige	Anzahl	15	18	13
Realsteuervergleich				
Realsteueristaufkommen	1000 EUR	14 021	15 323	16 755
darunter Gewerbesteuer	1000 EUR	8 908	9 968	11 195
Gewerbesteuerumlage	1000 EUR	1 033	934	998
Straßenverkehr				
Straßenverkehrsunfälle	Anzahl	234	195	164
davon mit Personenschaden	Anzahl	154	156	126
mit schwerwiegendem Sachschaden	Anzahl	80	39	38
Verunglückte Personen	Personen	211	203	165
darunter Getötete	Personen	6	3	2

¹ 2016 Werte von 2015

² betrachtet werden Betriebe mit im Allgemeinen 50 und mehr Tätigen Personen

³ bis 2017 Betriebe von Unternehmen mit im Allgemeinen 20 und mehr Tätigen Personen, ab 2018 Betriebe von Unternehmen mit im Allgemeinen 23 und mehr Tätigen Personen

⁴ Daten vom Juli des jeweiligen Jahres

Wahlkreis 16 - Wernigerode

Gegenstand der Nachweisung	Einheit	Jahr		
		2011	2016	2019
Gebiet				
Fläche	km ²	606	606	606
Gemeinden	Anzahl	3	3	3
Bevölkerung				
Gesamtbevölkerung	Personen	54 033	51 548	50 499
davon männlich	Personen	25 956	24 818	24 368
weiblich	Personen	28 077	26 730	26 131
Bevölkerungsdichte	Pers. je km ²	89	85	83
Deutsche Bevölkerung	Personen	53 261	50 359	49 034
darunter im Alter von ... bis unter ... Jahren (Anteil)				
unter 16	%	10,7	11,2	11,5
16 - 18	%	1,2	1,5	1,4
18 - 25	%	6,9	4,6	4,8
25 - 35	%	10,9	10,5	9,0
35 - 45	%	11,2	9,8	10,6
45 - 60	%	25,1	24,6	22,9
60 - 70	%	13,6	15,9	16,9
70 und älter	%	20,5	21,9	22,9
Ausländische Bevölkerung (Anteil)	%	1,4	2,3	2,9
Bevölkerungsbewegung				
Lebendgeborene	Personen	347	368	304
Gestorbene	Personen	771	827	822
Wanderungssaldo	Personen	-118	60	95
Baufertigstellungen				
Wohnungen (Neubau)	Anzahl	38	69	102
Wohnungsbestand				
Wohnungen	Anzahl	30 479	30 760	31 039
Wohnungen je 100 Einwohner/-innen	Anzahl	56	60	61
Durchschnittliche Wohnfläche je Einwohner/-innen	m ²	44	47	49
Allgemeinbildende Schulen				
Schulen	Anzahl	20	20	19
Einschulungen	Personen	363	343	381
Absolventen/-innen mit allgemeiner Hochschulreife	Personen	129	131	90
darunter Absolventinnen	Personen	80	70	90
Soziales				
Menschen mit Schwerbehinderung ¹	Personen	4 606	4 905	4 580
Kindertageseinrichtungen	Anzahl	42	39	40
Kinder in Tageseinrichtungen	Personen	2 898	3 062	3 153
davon unter 3 Jahren	Personen	609	653	663
3 bis unter 6 Jahren	Personen	1 094	1 087	1 077
6 bis unter 14 Jahren	Personen	1 195	1 322	1 413
Tätiges Personal in Tageseinrichtungen für Kinder	Personen	411	436	459
Gesundheitswesen				
Pflegeheime	Anzahl	17	21	23
Verfügbare Plätze in Pflegeheimen	Anzahl	1 021	1 242	1 262
Pflegebedürftige in Pflegeheimen	Personen	970	1 128	1 238

¹ 2016 Werte von 2015

² betrachtet werden Betriebe mit im Allgemeinen 50 und mehr Tätigen Personen

³ bis 2017 Betriebe von Unternehmen mit im Allgemeinen 20 und mehr Tätigen Personen, ab 2018 Betriebe von Unternehmen mit im Allgemeinen 23 und mehr Tätigen Personen

⁴ Daten vom Juli des jeweiligen Jahres

Noch Wahlkreis 16 - Wernigerode

Gegenstand der Nachweisung	Einheit	Jahr		
		2011	2016	2019
Arbeitslose				
Arbeitslose (Jahresdurchschnitt)	Personen	2 090	1 465	1 106
davon Frauen	Personen	993	690	505
Männer	Personen	1 097	775	601
Gewerbemeldungen				
Gewerbeanmeldungen	Anzahl	359	273	330
Gewerbeabmeldungen	Anzahl	481	311	349
Verarbeitendes Gewerbe sowie Bergbau und Gewinnung von Steinen und Erden²				
Betriebe	Anzahl	25	23	23
Tätige Personen	Personen	315	4 149	4 244
Umsatz je Tätige Person	EUR	222 023	216 126	220 381
Bauhauptgewerbe³				
Betriebe	Anzahl	6	5	4
Tätige Personen	Personen	308	244	200
Umsatz je Tätige Person	EUR	144 411	150 068	567
Ausbaugewerbe³				
Betriebe	Anzahl	7	8	6
Tätige Personen	Personen	273	267	200
Umsatz je Tätige Person	EUR	568	820	182
Tourismus				
Angebotene Schlafgelegenheiten ⁴	Anzahl	79	404	72
Übernachtungen	Anzahl	1 195	1 687	1 908
Insolvenzen				
Insolvenzverfahren	Anzahl	106	97	76
darunter Unternehmen	Anzahl	28	11	9
Verbraucher/-innen	Anzahl	59	70	56
Natürliche Personen als Gesellschafter u.Ä., Nachlässe	Anzahl	1	2	-
Ehemals selbstständig Tätige	Anzahl	18	14	11
Realsteuervergleich				
Realsteueristaufkommen	1000 EUR	20 107	23 091	27 236
darunter Gewerbesteuer	1000 EUR	14 876	17 449	21 345
Gewerbesteuerumlage	1000 EUR	1 372	1 481	1 843
Straßenverkehr				
Straßenverkehrsunfälle	Anzahl	283	254	241
davon mit Personenschaden	Anzahl	206	203	206
mit schwerwiegendem Sachschaden	Anzahl	77	51	35
Verunglückte Personen	Personen	259	250	264
darunter Getötete	Personen	3	4	6

¹ 2016 Werte von 2015

² betrachtet werden Betriebe mit im Allgemeinen 50 und mehr Tätigen Personen

³ bis 2017 Betriebe von Unternehmen mit im Allgemeinen 20 und mehr Tätigen Personen, ab 2018 Betriebe von Unternehmen mit im Allgemeinen 23 und mehr Tätigen Personen

⁴ Daten vom Juli des jeweiligen Jahres

Wahlkreis 17 - Quedlinburg

Gegenstand der Nachweisung	Einheit	Jahr		
		2011	2016	2019
Gebiet				
Fläche	km ²	501	501	501
Gemeinden	Anzahl	8	8	8
Bevölkerung				
Gesamtbevölkerung	Personen	63 302	60 195	58 700
davon männlich	Personen	30 772	29 320	28 545
weiblich	Personen	32 530	30 875	30 155
Bevölkerungsdichte	Pers. je km ²	126	120	117
Deutsche Bevölkerung	Personen	62 794	59 261	57 680
darunter im Alter von ... bis unter ... Jahren (Anteil)				
unter 16	%	11,3	11,8	11,9
16 - 18	%	1,2	1,6	1,6
18 - 25	%	6,1	3,9	4,5
25 - 35	%	10,2	10,0	8,7
35 - 45	%	11,9	10,2	10,9
45 - 60	%	26,2	25,8	24,1
60 - 70	%	13,5	15,8	17,0
70 und älter	%	19,6	20,9	21,3
Ausländische Bevölkerung (Anteil)	%	0,8	1,6	1,7
Bevölkerungsbewegung				
Lebendgeborene	Personen	431	378	392
Gestorbene	Personen	920	949	1 028
Wanderungssaldo	Personen	-322	341	109
Baufertigstellungen				
Wohnungen (Neubau)	Anzahl	37	113	159
Wohnungsbestand				
Wohnungen	Anzahl	35 639	35 825	35 802
Wohnungen je 100 Einwohner/-innen	Anzahl	56	60	61
Durchschnittliche Wohnfläche je Einwohner/-innen	m ²	45	48	49
Allgemeinbildende Schulen				
Schulen	Anzahl	35	29	27
Einschulungen	Personen	494	444	426
Absolventen/-innen mit allgemeiner Hochschulreife	Personen	108	167	78
darunter Absolventinnen	Personen	53	85	78
Soziales				
Menschen mit Schwerbehinderung ¹	Personen	5 290	5 581	5 249
Kindertageseinrichtungen	Anzahl	48	47	47
Kinder in Tageseinrichtungen	Personen	3 531	3 513	3 600
davon unter 3 Jahren	Personen	716	698	721
3 bis unter 6 Jahren	Personen	1 285	1 249	1 231
6 bis unter 14 Jahren	Personen	1 530	1 566	1 648
Tätiges Personal in Tageseinrichtungen für Kinder	Personen	425	517	534
Gesundheitswesen				
Pflegeheime	Anzahl	19	23	33
Verfügbare Plätze in Pflegeheimen	Anzahl	1 047	1 116	1 293
Pflegebedürftige in Pflegeheimen	Personen	950	1 010	1 203

¹ 2016 Werte von 2015

² betrachtet werden Betriebe mit im Allgemeinen 50 und mehr Tätigen Personen

³ bis 2017 Betriebe von Unternehmen mit im Allgemeinen 20 und mehr Tätigen Personen, ab 2018 Betriebe von Unternehmen mit im Allgemeinen 23 und mehr Tätigen Personen

⁴ Daten vom Juli des jeweiligen Jahres

Noch Wahlkreis 17 - Quedlinburg

Gegenstand der Nachweisung	Einheit	Jahr		
		2011	2016	2019
Arbeitslose				
Arbeitslose (Jahresdurchschnitt)	Personen	4 436	2 543	1 764
davon Frauen	Personen	2 100	1 172	772
Männer	Personen	2 336	1 371	991
Gewerbemeldungen				
Gewerbeanmeldungen	Anzahl	365	326	262
Gewerbeabmeldungen	Anzahl	364	377	290
Verarbeitendes Gewerbe sowie Bergbau und Gewinnung von Steinen und Erden²				
Betriebe	Anzahl	18	23	21
Tätige Personen	Personen	138	2 534	2 550
Umsatz je Tätige Person	EUR	133 838	154 940	159 291
Bauhauptgewerbe³				
Betriebe	Anzahl	10	12	12
Tätige Personen	Personen	446	511	401
Umsatz je Tätige Person	EUR	111 718	118 921	516
Ausbaugewerbe³				
Betriebe	Anzahl	6	9	8
Tätige Personen	Personen	279	411	401
Umsatz je Tätige Person	EUR	695	454	584
Tourismus				
Angebotene Schlafgelegenheiten ⁴	Anzahl	913	.	.
Übernachtungen	Anzahl	1 586	.	.
Insolvenzen				
Insolvenzverfahren	Anzahl	163	201	163
darunter Unternehmen	Anzahl	29	20	13
Verbraucher/-innen	Anzahl	125	153	130
Natürliche Personen als Gesellschafter u.Ä., Nachlässe	Anzahl	1	6	2
Ehemals selbstständig Tätige	Anzahl	8	22	18
Realsteuervergleich				
Realsteueristaufkommen	1000 EUR	20 574	21 493	23 789
darunter Gewerbesteuer	1000 EUR	13 676	14 659	16 063
Gewerbesteuerumlage	1000 EUR	1 198	1 224	1 337
Straßenverkehr				
Straßenverkehrsunfälle	Anzahl	298	293	278
davon mit Personenschaden	Anzahl	219	248	223
mit schwerwiegendem Sachschaden	Anzahl	79	45	55
Verunglückte Personen	Personen	283	312	278
darunter Getötete	Personen	8	3	6

¹ 2016 Werte von 2015

² betrachtet werden Betriebe mit im Allgemeinen 50 und mehr Tätigen Personen

³ bis 2017 Betriebe von Unternehmen mit im Allgemeinen 20 und mehr Tätigen Personen, ab 2018 Betriebe von Unternehmen mit im Allgemeinen 23 und mehr Tätigen Personen

⁴ Daten vom Juli des jeweiligen Jahres

Wahlkreis 18 - Aschersleben

Gegenstand der Nachweisung	Einheit	Jahr		
		2011	2016	2019
Gebiet				
Fläche	km ²	460	460	460
Gemeinden	Anzahl	4	4	4
Bevölkerung				
Gesamtbevölkerung	Personen	50 036	48 090	46 741
davon männlich	Personen	24 403	23 593	22 807
weiblich	Personen	25 633	24 497	23 934
Bevölkerungsdichte	Pers. je km ²	109	105	102
Deutsche Bevölkerung	Personen	49 378	46 612	45 141
darunter im Alter von ... bis unter ... Jahren (Anteil)				
unter 16	%	11,1	11,5	11,7
16 - 18	%	1,2	1,7	1,5
18 - 25	%	6,2	4,1	5,0
25 - 35	%	10,0	10,1	8,6
35 - 45	%	11,7	10,0	10,6
45 - 60	%	26,5	25,8	23,9
60 - 70	%	13,5	15,8	17,1
70 und älter	%	19,8	21,0	21,5
Ausländische Bevölkerung (Anteil)	%	1,3	3,1	3,4
Bevölkerungsbewegung				
Lebendgeborene	Personen	347	353	332
Gestorbene	Personen	722	798	754
Wanderungssaldo	Personen	-351	149	102
Baufertigstellungen				
Wohnungen (Neubau)	Anzahl	25	44	28
Wohnungsbestand				
Wohnungen	Anzahl	28 543	28 453	28 535
Wohnungen je 100 Einwohner/-innen	Anzahl	57	59	61
Durchschnittliche Wohnfläche je Einwohner/-innen	m ²	45	47	49
Allgemeinbildende Schulen				
Schulen	Anzahl	24	21	21
Einschulungen	Personen	342	336	366
Absolventen/-innen mit allgemeiner Hochschulreife	Personen	66	89	54
darunter Absolventinnen	Personen	41	38	54
Soziales				
Menschen mit Schwerbehinderung ¹	Personen	4 378	4 677	4 328
Kindertageseinrichtungen	Anzahl	40	39	40
Kinder in Tageseinrichtungen	Personen	2 696	2 909	3 112
davon unter 3 Jahren	Personen	565	652	604
3 bis unter 6 Jahren	Personen	966	972	1 054
6 bis unter 14 Jahren	Personen	1 165	1 285	1 454
Tätiges Personal in Tageseinrichtungen für Kinder	Personen	328	423	431
Gesundheitswesen				
Pflegeheime	Anzahl	20	21	24
Verfügbare Plätze in Pflegeheimen	Anzahl	870	959	995
Pflegebedürftige in Pflegeheimen	Personen	811	920	967

¹ 2016 Werte von 2015² betrachtet werden Betriebe mit im Allgemeinen 50 und mehr Tätigen Personen³ bis 2017 Betriebe von Unternehmen mit im Allgemeinen 20 und mehr Tätigen Personen, ab 2018 Betriebe von Unternehmen mit im Allgemeinen 23 und mehr Tätigen Personen⁴ Daten vom Juli des jeweiligen Jahres

Noch Wahlkreis 18 - Aschersleben

Gegenstand der Nachweisung	Einheit	Jahr		
		2011	2016	2019
Arbeitslose				
Arbeitslose (Jahresdurchschnitt)	Personen	3 851	2 662	2 003
davon Frauen	Personen	1 900	1 262	889
Männer	Personen	1 951	1 400	1 114
Gewerbemeldungen				
Gewerbeanmeldungen	Anzahl	320	221	175
Gewerbeabmeldungen	Anzahl	346	237	205
Verarbeitendes Gewerbe sowie Bergbau und Gewinnung von Steinen und Erden²				
Betriebe	Anzahl	14	15	15
Tätige Personen	Personen	630	3 249	3 072
Umsatz je Tätige Person	EUR	387 360	419 120	411 866
Bauhauptgewerbe³				
Betriebe	Anzahl	3	2	3
Tätige Personen	Personen	214	0	.
Umsatz je Tätige Person	EUR	135 561	0	.
Ausbaugewerbe³				
Betriebe	Anzahl	4	3	2
Tätige Personen	Personen	64	.	.
Umsatz je Tätige Person	EUR	318	.	.
Tourismus				
Angebotene Schlafgelegenheiten ⁴	Anzahl	24	989	.
Übernachtungen	Anzahl	180	340	.
Insolvenzen				
Insolvenzverfahren	Anzahl	140	92	77
darunter Unternehmen	Anzahl	19	13	10
Verbraucher/-innen	Anzahl	105	62	50
Natürliche Personen als Gesellschafter u.Ä., Nachlässe	Anzahl	2	3	-
Ehemals selbstständig Tätige	Anzahl	14	14	17
Realsteuervergleich				
Realsteueristaufkommen	1000 EUR	15 900	16 498	19 317
darunter Gewerbesteuer	1000 EUR	10 901	10 934	13 740
Gewerbesteuerumlage	1000 EUR	1 035	958	1 207
Straßenverkehr				
Straßenverkehrsunfälle	Anzahl	208	164	169
davon mit Personenschaden	Anzahl	153	129	153
mit schwerwiegendem Sachschaden	Anzahl	55	35	16
Verunglückte Personen	Personen	216	174	193
darunter Getötete	Personen	7	3	4

¹ 2016 Werte von 2015

² betrachtet werden Betriebe mit im Allgemeinen 50 und mehr Tätigen Personen

³ bis 2017 Betriebe von Unternehmen mit im Allgemeinen 20 und mehr Tätigen Personen, ab 2018 Betriebe von Unternehmen mit im Allgemeinen 23 und mehr Tätigen Personen

⁴ Daten vom Juli des jeweiligen Jahres

Wahlkreis 19 - Staßfurt

Gegenstand der Nachweisung	Einheit	Jahr		
		2011	2016	2019
Gebiet				
Fläche	km ²	367	367	368
Gemeinden	Anzahl	7	7	7
Bevölkerung				
Gesamtbevölkerung	Personen	46 536	44 085	42 452
davon männlich	Personen	22 845	21 621	20 821
weiblich	Personen	23 691	22 464	21 631
Bevölkerungsdichte	Pers. je km ²	127	120	115
Deutsche Bevölkerung	Personen	46 203	43 294	41 774
darunter im Alter von ... bis unter ... Jahren (Anteil)				
unter 16	%	11,7	12,3	12,5
16 - 18	%	1,3	1,5	1,7
18 - 25	%	6,1	4,1	4,2
25 - 35	%	10,2	9,6	8,4
35 - 45	%	12,6	11,0	11,3
45 - 60	%	26,1	26,1	24,9
60 - 70	%	13,3	15,6	16,7
70 und älter	%	18,7	19,7	20,3
Ausländische Bevölkerung (Anteil)	%	0,7	1,8	1,6
Bevölkerungsbewegung				
Lebendgeborene	Personen	303	324	278
Gestorbene	Personen	668	636	644
Wanderungssaldo	Personen	-395	-356	-200
Baufertigstellungen				
Wohnungen (Neubau)	Anzahl	17	32	40
Wohnungsbestand				
Wohnungen	Anzahl	26 405	26 406	26 114
Wohnungen je 100 Einwohner/-innen	Anzahl	57	60	62
Durchschnittliche Wohnfläche je Einwohner/-innen	m ²	46	49	50
Allgemeinbildende Schulen				
Schulen	Anzahl	21	19	20
Einschulungen	Personen	337	357	351
Absolventen/-innen mit allgemeiner Hochschulreife	Personen	76	72	30
darunter Absolventinnen	Personen	45	39	30
Soziales				
Menschen mit Schwerbehinderung ¹	Personen	3 790	4 011	3 756
Kindertageseinrichtungen	Anzahl	31	33	32
Kinder in Tageseinrichtungen	Personen	2 651	2 684	2 700
davon unter 3 Jahren	Personen	610	603	633
3 bis unter 6 Jahren	Personen	1 020	959	954
6 bis unter 14 Jahren	Personen	1 021	1 122	1 113
Tätiges Personal in Tageseinrichtungen für Kinder	Personen	316	372	377
Gesundheitswesen				
Pflegeheime	Anzahl	10	10	10
Verfügbare Plätze in Pflegeheimen	Anzahl	573	598	601
Pflegebedürftige in Pflegeheimen	Personen	553	583	573

¹ 2016 Werte von 2015² betrachtet werden Betriebe mit im Allgemeinen 50 und mehr Tätigen Personen³ bis 2017 Betriebe von Unternehmen mit im Allgemeinen 20 und mehr Tätigen Personen, ab 2018 Betriebe von Unternehmen mit im Allgemeinen 23 und mehr Tätigen Personen⁴ Daten vom Juli des jeweiligen Jahres

Noch Wahlkreis 19 - Staßfurt

Gegenstand der Nachweisung	Einheit	Jahr		
		2011	2016	2019
Arbeitslose				
Arbeitslose (Jahresdurchschnitt)	Personen	3 360	2 571	1 962
davon Frauen	Personen	1 630	1 185	884
Männer	Personen	1 730	1 386	1 079
Gewerbemeldungen				
Gewerbeanmeldungen	Anzahl	281	182	177
Gewerbeabmeldungen	Anzahl	279	241	217
Verarbeitendes Gewerbe sowie Bergbau und Gewinnung von Steinen und Erden²				
Betriebe	Anzahl	25	20	19
Tätige Personen	Personen	646	1 983	1 939
Umsatz je Tätige Person	EUR	181 245	226 637	238 225
Bauhauptgewerbe³				
Betriebe	Anzahl	4	4	4
Tätige Personen	Personen	203	159	-
Umsatz je Tätige Person	EUR	178 206	204 587	257
Ausbaugewerbe³				
Betriebe	Anzahl	4	0	0
Tätige Personen	Personen	77	-	-
Umsatz je Tätige Person	EUR	138	-	-
Tourismus				
Angebotene Schlafgelegenheiten ⁴	Anzahl	718	476	518
Übernachtungen	Anzahl	58	436	445
Insolvenzen				
Insolvenzverfahren	Anzahl	98	71	62
darunter Unternehmen	Anzahl	16	7	8
Verbraucher/-innen	Anzahl	72	48	47
Natürliche Personen als Gesellschafter u.Ä., Nachlässe	Anzahl	1	2	-
Ehemals selbstständig Tätige	Anzahl	9	14	7
Realsteuervergleich				
Realsteueristaufkommen	1000 EUR	12 562	21 496	21 073
darunter Gewerbesteuer	1000 EUR	8 203	16 484	15 764
Gewerbesteuerumlage	1000 EUR	832	1 407	1 338
Straßenverkehr				
Straßenverkehrsunfälle	Anzahl	167	149	138
davon mit Personenschaden	Anzahl	122	123	121
mit schwerwiegendem Sachschaden	Anzahl	45	26	17
Verunglückte Personen	Personen	150	153	169
darunter Getötete	Personen	5	3	0

¹ 2016 Werte von 2015

² betrachtet werden Betriebe mit im Allgemeinen 50 und mehr Tätigen Personen

³ bis 2017 Betriebe von Unternehmen mit im Allgemeinen 20 und mehr Tätigen Personen, ab 2018 Betriebe von Unternehmen mit im Allgemeinen 23 und mehr Tätigen Personen

⁴ Daten vom Juli des jeweiligen Jahres

Wahlkreis 20 - Schönebeck

Gegenstand der Nachweisung	Einheit	Jahr		
		2011	2016	2019
Gebiet				
Fläche	km ²	387	388	388
Gemeinden	Anzahl	4	4	4
Bevölkerung				
Gesamtbevölkerung	Personen	58 831	56 089	54 840
davon männlich	Personen	28 601	27 341	26 792
weiblich	Personen	30 230	28 748	28 048
Bevölkerungsdichte	Pers. je km ²	152	145	141
Deutsche Bevölkerung	Personen	58 230	54 529	52 929
darunter im Alter von ... bis unter ... Jahren (Anteil)				
unter 16	%	11,4	12,2	12,5
16 - 18	%	1,1	1,6	1,6
18 - 25	%	6,2	3,8	4,3
25 - 35	%	10,0	9,6	8,5
35 - 45	%	11,8	10,2	10,6
45 - 60	%	25,9	25,9	24,0
60 - 70	%	13,0	15,2	16,7
70 und älter	%	20,4	21,6	21,7
Ausländische Bevölkerung (Anteil)	%	1,0	2,8	3,5
Bevölkerungsbewegung				
Lebendgeborene	Personen	373	440	357
Gestorbene	Personen	890	861	959
Wanderungssaldo	Personen	-362	-155	201
Baufertigstellungen				
Wohnungen (Neubau)	Anzahl	39	78	76
Wohnungsbestand				
Wohnungen	Anzahl	33 986	33 525	33 642
Wohnungen je 100 Einwohner/-innen	Anzahl	58	60	61
Durchschnittliche Wohnfläche je Einwohner/-innen	m ²	45	47	48
Allgemeinbildende Schulen				
Schulen	Anzahl	26	23	23
Einschulungen	Personen	419	457	441
Absolventen/-innen mit allgemeiner Hochschulreife	Personen	89	96	72
darunter Absolventinnen	Personen	41	52	72
Soziales				
Menschen mit Schwerbehinderung ¹	Personen	4 336	4 500	4 345
Kindertageseinrichtungen	Anzahl	43	44	44
Kinder in Tageseinrichtungen	Personen	3 268	3 491	3 500
davon unter 3 Jahren	Personen	792	770	778
3 bis unter 6 Jahren	Personen	1 189	1 192	1 248
6 bis unter 14 Jahren	Personen	1 287	1 529	1 474
Tätiges Personal in Tageseinrichtungen für Kinder	Personen	396	463	499
Gesundheitswesen				
Pflegeheime	Anzahl	15	17	20
Verfügbare Plätze in Pflegeheimen	Anzahl	794	841	834
Pflegebedürftige in Pflegeheimen	Personen	714	754	836

¹ 2016 Werte von 2015² betrachtet werden Betriebe mit im Allgemeinen 50 und mehr Tätigen Personen³ bis 2017 Betriebe von Unternehmen mit im Allgemeinen 20 und mehr Tätigen Personen, ab 2018 Betriebe von Unternehmen mit im Allgemeinen 23 und mehr Tätigen Personen⁴ Daten vom Juli des jeweiligen Jahres

Noch Wahlkreis 20 - Schönebeck

Gegenstand der Nachweisung	Einheit	Jahr		
		2011	2016	2019
Arbeitslose				
Arbeitslose (Jahresdurchschnitt)	Personen	3 227	2 691	2 051
davon Frauen	Personen	1 505	1 206	915
Männer	Personen	1 721	1 485	1 136
Gewerbemeldungen				
Gewerbeanmeldungen	Anzahl	361	224	296
Gewerbeabmeldungen	Anzahl	342	299	317
Verarbeitendes Gewerbe sowie Bergbau und Gewinnung von Steinen und Erden²				
Betriebe	Anzahl	22	21	20
Tätige Personen	Personen	755	3 185	3 464
Umsatz je Tätige Person	EUR	227 218	206 265	207 994
Bauhauptgewerbe³				
Betriebe	Anzahl	13	11	10
Tätige Personen	Personen	494	484	127
Umsatz je Tätige Person	EUR	118 591	135 822	1 119
Ausbaugewerbe³				
Betriebe	Anzahl	4	8	5
Tätige Personen	Personen	104	188	127
Umsatz je Tätige Person	EUR	425	700	516
Tourismus				
Angebotene Schlafgelegenheiten ⁴	Anzahl	651	702	755
Übernachtungen	Anzahl	1 009	473	505
Insolvenzen				
Insolvenzverfahren	Anzahl	136	137	77
darunter Unternehmen	Anzahl	29	19	12
Verbraucher/-innen	Anzahl	89	100	51
Natürliche Personen als Gesellschafter u.Ä., Nachlässe	Anzahl	1	1	-
Ehemals selbstständig Tätige	Anzahl	17	17	14
Realsteuervergleich				
Realsteueristaufkommen	1000 EUR	18 138	19 235	24 380
darunter Gewerbesteuer	1000 EUR	12 719	13 510	18 233
Gewerbesteuerumlage	1000 EUR	1 227	1 260	1 644
Straßenverkehr				
Straßenverkehrsunfälle	Anzahl	259	240	201
davon mit Personenschaden	Anzahl	201	204	180
mit schwerwiegendem Sachschaden	Anzahl	58	36	21
Verunglückte Personen	Personen	269	281	234
darunter Getötete	Personen	4	5	5

¹ 2016 Werte von 2015

² betrachtet werden Betriebe mit im Allgemeinen 50 und mehr Tätigen Personen

³ bis 2017 Betriebe von Unternehmen mit im Allgemeinen 20 und mehr Tätigen Personen, ab 2018 Betriebe von Unternehmen mit im Allgemeinen 23 und mehr Tätigen Personen

⁴ Daten vom Juli des jeweiligen Jahres

Wahlkreis 21 - Bernburg

Gegenstand der Nachweisung	Einheit	Jahr		
		2011	2016	2019
Gebiet				
Fläche	km ²	437	437	437
Gemeinden	Anzahl	8	8	8
Bevölkerung				
Gesamtbevölkerung	Personen	61 369	58 520	56 918
davon männlich	Personen	29 941	28 729	27 903
weiblich	Personen	31 428	29 791	29 015
Bevölkerungsdichte	Pers. je km ²	140	134	130
Deutsche Bevölkerung	Personen	60 108	56 484	54 561
darunter im Alter von ... bis unter ... Jahren (Anteil)				
unter 16	%	10,9	11,6	12,0
16 - 18	%	1,3	1,5	1,4
18 - 25	%	6,6	4,3	4,7
25 - 35	%	11,0	11,1	9,5
35 - 45	%	11,7	10,0	11,1
45 - 60	%	26,0	25,7	24,1
60 - 70	%	12,8	15,3	16,6
70 und älter	%	19,7	20,5	20,6
Ausländische Bevölkerung (Anteil)	%	2,1	3,5	4,1
Bevölkerungsbewegung				
Lebendgeborene	Personen	434	440	374
Gestorbene	Personen	926	953	1 046
Wanderungssaldo	Personen	-155	-177	488
Baufertigstellungen				
Wohnungen (Neubau)	Anzahl	29	60	120
Wohnungsbestand				
Wohnungen	Anzahl	34 775	34 142	34 322
Wohnungen je 100 Einwohner/-innen	Anzahl	57	58	60
Durchschnittliche Wohnfläche je Einwohner/-innen	m ²	45	46	48
Allgemeinbildende Schulen				
Schulen	Anzahl	28	24	24
Einschulungen	Personen	399	514	468
Absolventen/-innen mit allgemeiner Hochschulreife	Personen	71	67	48
darunter Absolventinnen	Personen	40	38	48
Soziales				
Menschen mit Schwerbehinderung ¹	Personen	4 470	4 637	4 385
Kindertageseinrichtungen	Anzahl	53	50	51
Kinder in Tageseinrichtungen	Personen	3 381	3 730	3 891
davon unter 3 Jahren	Personen	797	823	805
3 bis unter 6 Jahren	Personen	1 191	1 237	1 287
6 bis unter 14 Jahren	Personen	1 393	1 670	1 799
Tätiges Personal in Tageseinrichtungen für Kinder	Personen	477	593	611
Gesundheitswesen				
Pflegeheime	Anzahl	16	21	25
Verfügbare Plätze in Pflegeheimen	Anzahl	995	1 087	1 193
Pflegebedürftige in Pflegeheimen	Personen	918	1 029	1 183

¹ 2016 Werte von 2015

² betrachtet werden Betriebe mit im Allgemeinen 50 und mehr Tätigen Personen

³ bis 2017 Betriebe von Unternehmen mit im Allgemeinen 20 und mehr Tätigen Personen, ab 2018 Betriebe von Unternehmen mit im Allgemeinen 23 und mehr Tätigen Personen

⁴ Daten vom Juli des jeweiligen Jahres

Noch Wahlkreis 21 - Bernburg

Gegenstand der Nachweisung	Einheit	Jahr		
		2011	2016	2019
Arbeitslose				
Arbeitslose (Jahresdurchschnitt)	Personen	3 165	2 919	2 182
davon Frauen	Personen	1 549	1 297	948
Männer	Personen	1 616	1 622	1 233
Gewerbemeldungen				
Gewerbeanmeldungen	Anzahl	297	277	211
Gewerbeabmeldungen	Anzahl	319	313	286
Verarbeitendes Gewerbe sowie Bergbau und Gewinnung von Steinen und Erden²				
Betriebe	Anzahl	21	22	20
Tätige Personen	Personen	375	4 100	4 132
Umsatz je Tätige Person	EUR	303 192	292 749	318 262
Bauhauptgewerbe³				
Betriebe	Anzahl	13	9	11
Tätige Personen	Personen	596	607	.
Umsatz je Tätige Person	EUR	146 697	178 562	709
Ausbaugewerbe³				
Betriebe	Anzahl	5	3	2
Tätige Personen	Personen	126	108	.
Umsatz je Tätige Person	EUR	555	667	.
Tourismus				
Angebotene Schlafgelegenheiten ⁴	Anzahl	431	186	276
Übernachtungen	Anzahl	922	929	1 077
Insolvenzen				
Insolvenzverfahren	Anzahl	166	110	118
darunter Unternehmen	Anzahl	15	11	7
Verbraucher/-innen	Anzahl	135	87	100
Natürliche Personen als Gesellschafter u.Ä., Nachlässe	Anzahl	1	3	1
Ehemals selbstständig Tätige	Anzahl	15	9	10
Realsteuervergleich				
Realsteueristaufkommen	1000 EUR	21 636	26 767	24 765
darunter Gewerbesteuer	1000 EUR	16 087	20 414	18 117
Gewerbesteuerumlage	1000 EUR	1 622	1 875	1 644
Straßenverkehr				
Straßenverkehrsunfälle	Anzahl	336	256	219
davon mit Personenschaden	Anzahl	253	201	184
mit schwerwiegendem Sachschaden	Anzahl	83	55	35
Verunglückte Personen	Personen	349	279	242
darunter Getötete	Personen	10	4	4

¹ 2016 Werte von 2015

² betrachtet werden Betriebe mit im Allgemeinen 50 und mehr Tätigen Personen

³ bis 2017 Betriebe von Unternehmen mit im Allgemeinen 20 und mehr Tätigen Personen, ab 2018 Betriebe von Unternehmen mit im Allgemeinen 23 und mehr Tätigen Personen

⁴ Daten vom Juli des jeweiligen Jahres

Wahlkreis 22 - Köthen

Gegenstand der Nachweisung	Einheit	Jahr		
		2011	2016	2019
Gebiet				
Fläche	km ²	504	505	505
Gemeinden	Anzahl	4	4	4
Bevölkerung				
Gesamtbevölkerung	Personen	63 506	60 919	59 383
davon männlich	Personen	31 168	30 026	29 117
weiblich	Personen	32 338	30 893	30 266
Bevölkerungsdichte	Pers. je km ²	126	121	118
Deutsche Bevölkerung	Personen	61 925	58 718	57 328
darunter im Alter von ... bis unter ... Jahren (Anteil)				
unter 16	%	11,7	12,1	12,5
16 - 18	%	1,1	1,7	1,6
18 - 25	%	6,1	3,8	4,4
25 - 35	%	10,6	10,2	8,4
35 - 45	%	12,6	11,0	11,5
45 - 60	%	26,0	25,6	24,1
60 - 70	%	12,9	15,6	17,2
70 und älter	%	19,0	20,0	20,3
Ausländische Bevölkerung (Anteil)	%	2,5	3,6	3,5
Bevölkerungsbewegung				
Lebendgeborene	Personen	417	439	425
Gestorbene	Personen	848	871	852
Wanderungssaldo	Personen	-361	-366	-187
Baufertigstellungen				
Wohnungen (Neubau)	Anzahl	75	96	150
Wohnungsbestand				
Wohnungen	Anzahl	33 402	33 545	33 967
Wohnungen je 100 Einwohner/-innen	Anzahl	53	55	57
Durchschnittliche Wohnfläche je Einwohner/-innen	m ²	43	46	48
Allgemeinbildende Schulen				
Schulen	Anzahl	26	24	24
Einschulungen	Personen	470	451	465
Absolventen/-innen mit allgemeiner Hochschulreife	Personen	75	109	51
darunter Absolventinnen	Personen	42	60	51
Soziales				
Menschen mit Schwerbehinderung ¹	Personen	4 368	4 770	4 533
Kindertageseinrichtungen	Anzahl	44	49	48
Kinder in Tageseinrichtungen	Personen	3 485	3 616	3 772
davon unter 3 Jahren	Personen	743	749	782
3 bis unter 6 Jahren	Personen	1 304	1 235	1 287
6 bis unter 14 Jahren	Personen	1 438	1 632	1 703
Tätiges Personal in Tageseinrichtungen für Kinder	Personen	417	494	520
Gesundheitswesen				
Pflegeheime	Anzahl	13	12	18
Verfügbare Plätze in Pflegeheimen	Anzahl	710	766	870
Pflegebedürftige in Pflegeheimen	Personen	673	703	870

¹ 2016 Werte von 2015² betrachtet werden Betriebe mit im Allgemeinen 50 und mehr Tätigen Personen³ bis 2017 Betriebe von Unternehmen mit im Allgemeinen 20 und mehr Tätigen Personen, ab 2018 Betriebe von Unternehmen mit im Allgemeinen 23 und mehr Tätigen Personen⁴ Daten vom Juli des jeweiligen Jahres

Noch Wahlkreis 22 - Köthen

Gegenstand der Nachweisung	Einheit	Jahr		
		2011	2016	2019
Arbeitslose				
Arbeitslose (Jahresdurchschnitt)	Personen	3 938	3 002	2 100
davon Frauen	Personen	1 917	1 395	948
Männer	Personen	2 021	1 607	1 152
Gewerbemeldungen				
Gewerbeanmeldungen	Anzahl	417	253	332
Gewerbeabmeldungen	Anzahl	381	351	419
Verarbeitendes Gewerbe sowie Bergbau und Gewinnung von Steinen und Erden²				
Betriebe	Anzahl	19	13	13
Tätige Personen	Personen	23	2 587	2 472
Umsatz je Tätige Person	EUR	175 483	233 317	234 097
Bauhauptgewerbe³				
Betriebe	Anzahl	5	6	6
Tätige Personen	Personen	134	171	-
Umsatz je Tätige Person	EUR	88 228	101 190	630
Ausbaugewerbe³				
Betriebe	Anzahl	3	3	0
Tätige Personen	Personen	80	66	-
Umsatz je Tätige Person	EUR	439	441	-
Tourismus				
Angebotene Schlafgelegenheiten ⁴	Anzahl	140	41	370
Übernachtungen	Anzahl	788	261	379
Insolvenzen				
Insolvenzverfahren	Anzahl	102	64	65
darunter Unternehmen	Anzahl	32	11	10
Verbraucher/-innen	Anzahl	57	35	41
Natürliche Personen als Gesellschafter u.Ä., Nachlässe	Anzahl	-	1	-
Ehemals selbstständig Tätige	Anzahl	13	17	14
Realsteuervergleich				
Realsteueristaufkommen	1000 EUR	16 932	21 360	22 653
darunter Gewerbesteuer	1000 EUR	11 261	15 198	15 708
Gewerbesteuerumlage	1000 EUR	1 084	1 453	1 447
Straßenverkehr				
Straßenverkehrsunfälle	Anzahl	365	363	290
davon mit Personenschaden	Anzahl	246	265	228
mit schwerwiegendem Sachschaden	Anzahl	119	98	62
Verunglückte Personen	Personen	343	347	310
darunter Getötete	Personen	7	9	3

¹ 2016 Werte von 2015

² betrachtet werden Betriebe mit im Allgemeinen 50 und mehr Tätigen Personen

³ bis 2017 Betriebe von Unternehmen mit im Allgemeinen 20 und mehr Tätigen Personen, ab 2018 Betriebe von Unternehmen mit im Allgemeinen 23 und mehr Tätigen Personen

⁴ Daten vom Juli des jeweiligen Jahres

Wahlkreis 23 - Zerbst

Gegenstand der Nachweisung	Einheit	Jahr		
		2011	2016	2019
Gebiet				
Fläche	km ²	826	826	827
Gemeinden	Anzahl	4	4	4
Bevölkerung				
Gesamtbevölkerung	Personen	50 653	48 979	47 950
davon männlich	Personen	24 857	24 162	23 676
weiblich	Personen	25 796	24 817	24 274
Bevölkerungsdichte	Pers. je km ²	61	59	58
Deutsche Bevölkerung	Personen	50 252	47 464	46 125
darunter im Alter von ... bis unter ... Jahren (Anteil)				
unter 16	%	11,8	12,4	12,7
16 - 18	%	1,3	1,7	1,6
18 - 25	%	6,0	3,7	4,2
25 - 35	%	10,0	9,4	8,1
35 - 45	%	12,3	10,7	11,2
45 - 60	%	27,7	27,2	25,2
60 - 70	%	12,4	15,7	17,6
70 und älter	%	18,5	19,3	19,6
Ausländische Bevölkerung (Anteil)	%	0,8	3,1	3,8
Bevölkerungsbewegung				
Lebendgeborene	Personen	374	353	282
Gestorbene	Personen	690	646	664
Wanderungssaldo	Personen	-272	14	10
Baufertigstellungen				
Wohnungen (Neubau)	Anzahl	25	52	49
Wohnungsbestand				
Wohnungen	Anzahl	26 857	26 968	27 109
Wohnungen je 100 Einwohner/-innen	Anzahl	53	55	57
Durchschnittliche Wohnfläche je Einwohner/-innen	m ²	46	48	49
Allgemeinbildende Schulen				
Schulen	Anzahl	21	18	18
Einschulungen	Personen	332	379	366
Absolventen/-innen mit allgemeiner Hochschulreife	Personen	67	107	60
darunter Absolventinnen	Personen	42	53	60
Soziales				
Menschen mit Schwerbehinderung ¹	Personen	3 672	3 929	3 735
Kindertageseinrichtungen	Anzahl	38	40	40
Kinder in Tageseinrichtungen	Personen	2 705	2 883	2 996
davon unter 3 Jahren	Personen	635	633	650
3 bis unter 6 Jahren	Personen	1 013	1 073	1 045
6 bis unter 14 Jahren	Personen	1 057	1 177	1 301
Tätiges Personal in Tageseinrichtungen für Kinder	Personen	358	405	432
Gesundheitswesen				
Pflegeheime	Anzahl	7	9	10
Verfügbare Plätze in Pflegeheimen	Anzahl	645	656	678
Pflegebedürftige in Pflegeheimen	Personen	623	576	641

¹ 2016 Werte von 2015² betrachtet werden Betriebe mit im Allgemeinen 50 und mehr Tätigen Personen³ bis 2017 Betriebe von Unternehmen mit im Allgemeinen 20 und mehr Tätigen Personen, ab 2018 Betriebe von Unternehmen mit im Allgemeinen 23 und mehr Tätigen Personen⁴ Daten vom Juli des jeweiligen Jahres

Noch Wahlkreis 23 - Zerst

Gegenstand der Nachweisung	Einheit	Jahr		
		2011	2016	2019
Arbeitslose				
Arbeitslose (Jahresdurchschnitt)	Personen	3 408	2 445	1 851
davon Frauen	Personen	1 623	1 167	861
Männer	Personen	1 785	1 278	990
Gewerbemeldungen				
Gewerbeanmeldungen	Anzahl	321	238	263
Gewerbeabmeldungen	Anzahl	319	275	250
Verarbeitendes Gewerbe sowie Bergbau und Gewinnung von Steinen und Erden²				
Betriebe	Anzahl	18	17	15
Tätige Personen	Personen	925	3 141	2 812
Umsatz je Tätige Person	EUR	248 137	223 897	214 987
Bauhauptgewerbe³				
Betriebe	Anzahl	7	8	8
Tätige Personen	Personen	351	420	166
Umsatz je Tätige Person	EUR	132 733	121 909	926
Ausbaugewerbe³				
Betriebe	Anzahl	4	3	3
Tätige Personen	Personen	175	162	166
Umsatz je Tätige Person	EUR	917	448	558
Tourismus				
Angebotene Schlafgelegenheiten ⁴	Anzahl	307	585	614
Übernachtungen	Anzahl	590	463	528
Insolvenzen				
Insolvenzverfahren	Anzahl	99	82	50
darunter Unternehmen	Anzahl	17	15	8
Verbraucher/-innen	Anzahl	71	51	32
Natürliche Personen als Gesellschafter u.Ä., Nachlässe	Anzahl	2	-	4
Ehemals selbstständig Tätige	Anzahl	9	16	6
Realsteuervergleich				
Realsteueristaufkommen	1000 EUR	15 814	17 264	15 925
darunter Gewerbesteuer	1000 EUR	10 681	11 894	10 210
Gewerbesteuerumlage	1000 EUR	1 107	1 201	988
Straßenverkehr				
Straßenverkehrsunfälle	Anzahl	198	160	200
davon mit Personenschaden	Anzahl	153	124	164
mit schwerwiegendem Sachschaden	Anzahl	45	36	36
Verunglückte Personen	Personen	191	166	210
darunter Getötete	Personen	2	2	4

¹ 2016 Werte von 2015

² betrachtet werden Betriebe mit im Allgemeinen 50 und mehr Tätigen Personen

³ bis 2017 Betriebe von Unternehmen mit im Allgemeinen 20 und mehr Tätigen Personen, ab 2018 Betriebe von Unternehmen mit im Allgemeinen 23 und mehr Tätigen Personen

⁴ Daten vom Juli des jeweiligen Jahres

Wahlkreis 24 - Wittenberg

Gegenstand der Nachweisung	Einheit	Jahr		
		2011	2016	2019
Gebiet				
Fläche	km ²	389	389	389
Gemeinden	Anzahl	2	2	2
Bevölkerung				
Gesamtbevölkerung	Personen	56 862	55 554	54 974
davon männlich	Personen	27 406	26 968	26 664
weiblich	Personen	29 456	28 586	28 310
Bevölkerungsdichte	Pers. je km ²	146	143	141
Deutsche Bevölkerung	Personen	56 182	53 776	52 641
darunter im Alter von ... bis unter ... Jahren (Anteil)				
unter 16	%	11,4	11,9	12,3
16 - 18	%	1,1	1,6	1,5
18 - 25	%	6,4	4,0	4,5
25 - 35	%	10,0	10,4	9,2
35 - 45	%	11,7	10,1	10,4
45 - 60	%	25,5	24,6	23,1
60 - 70	%	13,7	15,9	16,9
70 und älter	%	20,1	21,6	22,2
Ausländische Bevölkerung (Anteil)	%	1,2	3,2	4,2
Bevölkerungsbewegung				
Lebendgeborene	Personen	436	428	406
Gestorbene	Personen	758	796	774
Wanderungssaldo	Personen	-231	167	119
Baufertigstellungen				
Wohnungen (Neubau)	Anzahl	41	41	50
Wohnungsbestand				
Wohnungen	Anzahl	31 700	31 693	31 807
Wohnungen je 100 Einwohner/-innen	Anzahl	56	57	58
Durchschnittliche Wohnfläche je Einwohner/-innen	m ²	44	46	47
Allgemeinbildende Schulen				
Schulen	Anzahl	21	21	21
Einschulungen	Personen	403	440	429
Absolventen/-innen mit allgemeiner Hochschulreife	Personen	111	145	93
darunter Absolventinnen	Personen	60	86	93
Soziales				
Menschen mit Schwerbehinderung ¹	Personen	4 555	5 054	4 816
Kindertageseinrichtungen	Anzahl	51	52	56
Kinder in Tageseinrichtungen	Personen	3 293	3 552	3 791
davon unter 3 Jahren	Personen	724	745	816
3 bis unter 6 Jahren	Personen	1 216	1 224	1 280
6 bis unter 14 Jahren	Personen	1 353	1 583	1 695
Tätiges Personal in Tageseinrichtungen für Kinder	Personen	436	531	568
Gesundheitswesen				
Pflegeheime	Anzahl	5	6	10
Verfügbare Plätze in Pflegeheimen	Anzahl	611	658	747
Pflegebedürftige in Pflegeheimen	Personen	610	684	800

¹ 2016 Werte von 2015² betrachtet werden Betriebe mit im Allgemeinen 50 und mehr Tätigen Personen³ bis 2017 Betriebe von Unternehmen mit im Allgemeinen 20 und mehr Tätigen Personen, ab 2018 Betriebe von Unternehmen mit im Allgemeinen 23 und mehr Tätigen Personen⁴ Daten vom Juli des jeweiligen Jahres

Noch Wahlkreis 24 - Wittenberg

Gegenstand der Nachweisung	Einheit	Jahr		
		2011	2016	2019
Arbeitslose				
Arbeitslose (Jahresdurchschnitt)	Personen	3 604	3 025	2 003
davon Frauen	Personen	1 758	1 430	900
Männer	Personen	1 846	1 595	1 103
Gewerbemeldungen				
Gewerbeanmeldungen	Anzahl	357	293	230
Gewerbeabmeldungen	Anzahl	411	374	298
Verarbeitendes Gewerbe sowie Bergbau und Gewinnung von Steinen und Erden²				
Betriebe	Anzahl	23	21	21
Tätige Personen	Personen	636	3 565	4 003
Umsatz je Tätige Person	EUR	554 389	382 020	374 464
Bauhauptgewerbe³				
Betriebe	Anzahl	9	12	10
Tätige Personen	Personen	356	553	132
Umsatz je Tätige Person	EUR	169 301	169 602	366
Ausbaugewerbe³				
Betriebe	Anzahl	5	7	4
Tätige Personen	Personen	144	189	132
Umsatz je Tätige Person	EUR	652	1 058	1 068
Tourismus				
Angebotene Schlafgelegenheiten ⁴	Anzahl	953	989	.
Übernachtungen	Anzahl	200	1 181	.
Insolvenzen				
Insolvenzverfahren	Anzahl	150	131	102
darunter Unternehmen	Anzahl	13	20	15
Verbraucher/-innen	Anzahl	112	90	69
Natürliche Personen als Gesellschafter u.Ä., Nachlässe	Anzahl	-	2	2
Ehemals selbstständig Tätige	Anzahl	25	19	16
Realsteuervergleich				
Realsteueristaufkommen	1000 EUR	35 511	31 339	33 921
darunter Gewerbesteuer	1000 EUR	29 768	25 359	27 634
Gewerbesteuerumlage	1000 EUR	2 867	2 438	2 594
Straßenverkehr				
Straßenverkehrsunfälle	Anzahl	276	273	263
davon mit Personenschaden	Anzahl	219	238	233
mit schwerwiegendem Sachschaden	Anzahl	57	35	30
Verunglückte Personen	Personen	261	314	274
darunter Getötete	Personen	6	6	2

¹ 2016 Werte von 2015

² betrachtet werden Betriebe mit im Allgemeinen 50 und mehr Tätigen Personen

³ bis 2017 Betriebe von Unternehmen mit im Allgemeinen 20 und mehr Tätigen Personen, ab 2018 Betriebe von Unternehmen mit im Allgemeinen 23 und mehr Tätigen Personen

⁴ Daten vom Juli des jeweiligen Jahres

Wahlkreis 25 - Jessen

Gegenstand der Nachweisung	Einheit	Jahr		
		2011	2016	2019
Gebiet				
Fläche	km ²	1 130	1 131	1 131
Gemeinden	Anzahl	5	5	5
Bevölkerung				
Gesamtbevölkerung	Personen	54 050	51 307	50 095
davon männlich	Personen	26 786	25 371	24 732
weiblich	Personen	27 264	25 936	25 363
Bevölkerungsdichte	Pers. je km ²	48	45	44
Deutsche Bevölkerung	Personen	53 432	50 218	48 741
darunter im Alter von ... bis unter ... Jahren (Anteil)				
unter 16	%	11,0	11,7	12,0
16 - 18	%	1,3	1,5	1,6
18 - 25	%	5,8	3,5	3,8
25 - 35	%	9,9	9,2	7,6
35 - 45	%	11,9	10,2	10,5
45 - 60	%	28,1	27,5	25,4
60 - 70	%	12,2	15,6	18,1
70 und älter	%	19,9	21,0	20,9
Ausländische Bevölkerung (Anteil)	%	1,1	2,1	2,7
Bevölkerungsbewegung				
Lebendgeborene	Personen	340	334	328
Gestorbene	Personen	773	730	858
Wanderungssaldo	Personen	-413	195	184
Baufertigstellungen				
Wohnungen (Neubau)	Anzahl	58	30	37
Wohnungsbestand				
Wohnungen	Anzahl	28 752	29 064	29 202
Wohnungen je 100 Einwohner/-innen	Anzahl	53	57	58
Durchschnittliche Wohnfläche je Einwohner/-innen	m ²	47	50	52
Allgemeinbildende Schulen				
Schulen	Anzahl	28	25	25
Einschulungen	Personen	356	371	360
Absolventen/-innen mit allgemeiner Hochschulreife	Personen	87	114	60
darunter Absolventinnen	Personen	50	61	60
Soziales				
Menschen mit Schwerbehinderung ¹	Personen	3 698	4 040	3 869
Kindertageseinrichtungen	Anzahl	44	46	48
Kinder in Tageseinrichtungen	Personen	2 818	2 950	3 171
davon unter 3 Jahren	Personen	660	630	669
3 bis unter 6 Jahren	Personen	1 013	1 024	1 097
6 bis unter 14 Jahren	Personen	1 145	1 296	1 405
Tätiges Personal in Tageseinrichtungen für Kinder	Personen	375	426	474
Gesundheitswesen				
Pflegeheime	Anzahl	11	10	16
Verfügbare Plätze in Pflegeheimen	Anzahl	581	597	707
Pflegebedürftige in Pflegeheimen	Personen	546	607	748

¹ 2016 Werte von 2015² betrachtet werden Betriebe mit im Allgemeinen 50 und mehr Tätigen Personen³ bis 2017 Betriebe von Unternehmen mit im Allgemeinen 20 und mehr Tätigen Personen, ab 2018 Betriebe von Unternehmen mit im Allgemeinen 23 und mehr Tätigen Personen⁴ Daten vom Juli des jeweiligen Jahres

Noch Wahlkreis 25 - Jessen

Gegenstand der Nachweisung	Einheit	Jahr		
		2011	2016	2019
Arbeitslose				
Arbeitslose (Jahresdurchschnitt)	Personen	2 989	2 433	1 511
davon Frauen	Personen	1 441	1 147	698
Männer	Personen	1 548	1 286	813
Gewerbemeldungen				
Gewerbeanmeldungen	Anzahl	360	193	196
Gewerbeabmeldungen	Anzahl	353	303	243
Verarbeitendes Gewerbe sowie Bergbau und Gewinnung von Steinen und Erden²				
Betriebe	Anzahl	17	16	13
Tätige Personen	Personen	48	2 220	2 227
Umsatz je Tätige Person	EUR	255 770	238 867	282 727
Bauhauptgewerbe³				
Betriebe	Anzahl	7	7	8
Tätige Personen	Personen	189	251	341
Umsatz je Tätige Person	EUR	124 819	121 109	214
Ausbaugewerbe³				
Betriebe	Anzahl	7	5	6
Tätige Personen	Personen	224	269	341
Umsatz je Tätige Person	EUR	161	861	1 100
Tourismus				
Angebotene Schlafgelegenheiten ⁴	Anzahl	700	.	.
Übernachtungen	Anzahl	533	.	.
Insolvenzen				
Insolvenzverfahren	Anzahl	89	67	57
darunter Unternehmen	Anzahl	16	6	13
Verbraucher/-innen	Anzahl	53	48	31
Natürliche Personen als Gesellschafter u.Ä., Nachlässe	Anzahl	2	-	-
Ehemals selbstständig Tätige	Anzahl	18	13	13
Realsteuervergleich				
Realsteueristaufkommen	1000 EUR	16 834	16 074	18 145
darunter Gewerbesteuer	1000 EUR	11 643	10 414	12 194
Gewerbesteuerumlage	1000 EUR	1 249	1 042	1 162
Straßenverkehr				
Straßenverkehrsunfälle	Anzahl	215	215	206
davon mit Personenschaden	Anzahl	164	180	174
mit schwerwiegendem Sachschaden	Anzahl	51	35	32
Verunglückte Personen	Personen	200	236	228
darunter Getötete	Personen	2	7	5

¹ 2016 Werte von 2015

² betrachtet werden Betriebe mit im Allgemeinen 50 und mehr Tätigen Personen

³ bis 2017 Betriebe von Unternehmen mit im Allgemeinen 20 und mehr Tätigen Personen, ab 2018 Betriebe von Unternehmen mit im Allgemeinen 23 und mehr Tätigen Personen

⁴ Daten vom Juli des jeweiligen Jahres

Wahlkreis 26 und 27 - Dessau-Roßlau und Dessau-Roßlau-Wittenberg

Gegenstand der Nachweisung	Einheit	Jahr		
		2011	2016	2019
Gebiet				
Fläche	km ²	656	656	656
Gemeinden	Anzahl	3	3	3
Bevölkerung				
Gesamtbevölkerung	Personen	106 730	103 093	99 987
davon männlich	Personen	51 770	50 564	48 967
weiblich	Personen	54 960	52 529	51 020
Bevölkerungsdichte	Pers. je km ²	163	157	152
Deutsche Bevölkerung	Personen	104 516	98 236	94 621
darunter im Alter von ... bis unter ... Jahren (Anteil)				
unter 16	%	10,7	11,3	11,5
16 - 18	%	1,0	1,4	1,4
18 - 25	%	6,0	3,7	4,1
25 - 35	%	10,2	9,7	8,2
35 - 45	%	11,1	9,8	10,3
45 - 60	%	25,2	24,6	23,1
60 - 70	%	14,2	15,9	17,1
70 und älter	%	21,4	23,6	24,3
Ausländische Bevölkerung (Anteil)	%	2,1	4,7	5,4
Bevölkerungsbewegung				
Lebendgeborene	Personen	723	755	656
Gestorbene	Personen	1 536	1 661	1 727
Wanderungssaldo	Personen	-531	-24	-318
Baufertigstellungen				
Wohnungen (Neubau)	Anzahl	73	89	95
Wohnungsbestand				
Wohnungen	Anzahl	64 644	62 106	62 090
Wohnungen je 100 Einwohner/-innen	Anzahl	61	60	62
Durchschnittliche Wohnfläche je Einwohner/-innen	m ²	46	47	48
Allgemeinbildende Schulen				
Schulen	Anzahl	36	33	34
Einschulungen	Personen	702	762	747
Absolventen/-innen mit allgemeiner Hochschulreife	Personen	167	215	111
darunter Absolventinnen	Personen	89	120	111
Soziales				
Menschen mit Schwerbehinderung ¹	Personen	7 879	8 819	8 237
Kindertageseinrichtungen	Anzahl	59	58	59
Kinder in Tageseinrichtungen	Personen	5 781	6 069	6 453
davon unter 3 Jahren	Personen	1 225	1 205	1 250
3 bis unter 6 Jahren	Personen	2 077	2 157	2 143
6 bis unter 14 Jahren	Personen	2 479	2 707	3 060
Tätiges Personal in Tageseinrichtungen für Kinder	Personen	740	787	853
Gesundheitswesen				
Pflegeheime	Anzahl	19	23	31
Verfügbare Plätze in Pflegeheimen	Anzahl	1 324	1 609	1 854
Pflegebedürftige in Pflegeheimen	Personen	1 263	1 513	1 845

¹ 2016 Werte von 2015

² betrachtet werden Betriebe mit im Allgemeinen 50 und mehr Tätigen Personen

³ bis 2017 Betriebe von Unternehmen mit im Allgemeinen 20 und mehr Tätigen Personen, ab 2018 Betriebe von Unternehmen mit im Allgemeinen 23 und mehr Tätigen Personen

⁴ Daten vom Juli des jeweiligen Jahres

Noch Wahlkreis 26 und 27 - Dessau-Roßlau und Dessau-Roßlau-Wittenberg

Gegenstand der Nachweisung	Einheit	Jahr		
		2011	2016	2019
Arbeitslose				
Arbeitslose (Jahresdurchschnitt)	Personen	6 580	5 091	3 580
davon Frauen	Personen	3 032	2 275	1 539
Männer	Personen	3 549	2 816	2 041
Gewerbemeldungen				
Gewerbeanmeldungen	Anzahl	629	494	455
Gewerbeabmeldungen	Anzahl	722	591	567
Verarbeitendes Gewerbe sowie Bergbau und Gewinnung von Steinen und Erden²				
Betriebe	Anzahl	32	34	35
Tätige Personen	Personen	681	6 153	6 688
Umsatz je Tätige Person	EUR	178 515	187 444	156 023
Bauhauptgewerbe³				
Betriebe	Anzahl	15	13	16
Tätige Personen	Personen	693	645	740
Umsatz je Tätige Person	EUR	135 335	112 626	966
Ausbaugewerbe³				
Betriebe	Anzahl	17	16	14
Tätige Personen	Personen	752	711	740
Umsatz je Tätige Person	EUR	395	698	179
Tourismus				
Angebotene Schlafgelegenheiten ⁴	Anzahl	442	545	674
Übernachtungen	Anzahl	906	421	943
Insolvenzen				
Insolvenzverfahren	Anzahl	270	133	111
darunter Unternehmen	Anzahl	51	25	23
Verbraucher/-innen	Anzahl	169	72	55
Natürliche Personen als Gesellschafter u.Ä., Nachlässe	Anzahl	2	2	4
Ehemals selbstständig Tätige	Anzahl	48	34	29
Realsteuervergleich				
Realsteueristaufkommen	1000 EUR	44 594	46 608	74 718
darunter Gewerbesteuer	1000 EUR	31 836	32 841	60 507
Gewerbesteuerumlage	1000 EUR	2 604	2 634	4 832
Straßenverkehr				
Straßenverkehrsunfälle	Anzahl	529	520	405
davon mit Personenschaden	Anzahl	369	361	364
mit schwerwiegendem Sachschaden	Anzahl	160	159	41
Verunglückte Personen	Personen	465	477	469
darunter Getötete	Personen	5	9	9

¹ 2016 Werte von 2015

² betrachtet werden Betriebe mit im Allgemeinen 50 und mehr Tätigen Personen

³ bis 2017 Betriebe von Unternehmen mit im Allgemeinen 20 und mehr Tätigen Personen, ab 2018 Betriebe von Unternehmen mit im Allgemeinen 23 und mehr Tätigen Personen

⁴ Daten vom Juli des jeweiligen Jahres

Wahlkreis 28 - Bitterfeld-Wolfen

Gegenstand der Nachweisung	Einheit	Jahr		
		2011	2016	2019
Gebiet				
Fläche	km ²	283	282	282
Gemeinden	Anzahl	3	3	3
Bevölkerung				
Gesamtbevölkerung	Personen	67 489	63 745	61 641
davon männlich	Personen	32 619	30 993	29 969
weiblich	Personen	34 870	32 752	31 672
Bevölkerungsdichte	Pers. je km ²	238	226	219
Deutsche Bevölkerung	Personen	66 650	61 722	59 182
darunter im Alter von ... bis unter ... Jahren (Anteil)				
unter 16	%	10,5	11,4	11,9
16 - 18	%	1,1	1,4	1,4
18 - 25	%	6,4	3,8	4,0
25 - 35	%	10,7	10,4	8,9
35 - 45	%	11,2	10,2	10,8
45 - 60	%	26,1	25,1	23,3
60 - 70	%	13,3	15,6	17,4
70 und älter	%	20,8	22,1	22,3
Ausländische Bevölkerung (Anteil)	%	1,2	3,2	4,0
Bevölkerungsbewegung				
Lebendgeborene	Personen	454	482	441
Gestorbene	Personen	995	1 054	1 096
Wanderungssaldo	Personen	-607	-46	211
Baufertigstellungen				
Wohnungen (Neubau)	Anzahl	69	104	102
Wohnungsbestand				
Wohnungen	Anzahl	41 134	40 153	39 431
Wohnungen je 100 Einwohner/-innen	Anzahl	61	63	64
Durchschnittliche Wohnfläche je Einwohner/-innen	m ²	46	48	49
Allgemeinbildende Schulen				
Schulen	Anzahl	21	21	21
Einschulungen	Personen	438	530	483
Absolventen/-innen mit allgemeiner Hochschulreife	Personen	117	151	75
darunter Absolventinnen	Personen	60	92	75
Soziales				
Menschen mit Schwerbehinderung ¹	Personen	5 431	6 110	5 648
Kindertageseinrichtungen	Anzahl	40	44	44
Kinder in Tageseinrichtungen	Personen	3 529	3 717	3 870
davon unter 3 Jahren	Personen	786	818	800
3 bis unter 6 Jahren	Personen	1 293	1 296	1 387
6 bis unter 14 Jahren	Personen	1 450	1 603	1 683
Tätiges Personal in Tageseinrichtungen für Kinder	Personen	378	498	507
Gesundheitswesen				
Pflegeheime	Anzahl	17	22	28
Verfügbare Plätze in Pflegeheimen	Anzahl	813	1 004	1 132
Pflegebedürftige in Pflegeheimen	Personen	777	1 027	1 161

¹ 2016 Werte von 2015² betrachtet werden Betriebe mit im Allgemeinen 50 und mehr Tätigen Personen³ bis 2017 Betriebe von Unternehmen mit im Allgemeinen 20 und mehr Tätigen Personen, ab 2018 Betriebe von Unternehmen mit im Allgemeinen 23 und mehr Tätigen Personen⁴ Daten vom Juli des jeweiligen Jahres

Noch Wahlkreis 28 - Bitterfeld-Wolfen

Gegenstand der Nachweisung	Einheit	Jahr		
		2011	2016	2019
Arbeitslose				
Arbeitslose (Jahresdurchschnitt)	Personen	4 330	3 129	2 178
davon Frauen	Personen	2 070	1 476	1 013
Männer	Personen	2 260	1 653	1 165
Gewerbemeldungen				
Gewerbeanmeldungen	Anzahl	375	471	330
Gewerbeabmeldungen	Anzahl	462	389	407
Verarbeitendes Gewerbe sowie Bergbau und Gewinnung von Steinen und Erden²				
Betriebe	Anzahl	45	48	50
Tätige Personen	Personen	393	6 437	7 090
Umsatz je Tätige Person	EUR	278 990	331 196	386 374
Bauhauptgewerbe³				
Betriebe	Anzahl	14	11	12
Tätige Personen	Personen	461	352	70
Umsatz je Tätige Person	EUR	121 552	119 692	1 126
Ausbaugewerbe³				
Betriebe	Anzahl	2	3	3
Tätige Personen	Personen	.	100	70
Umsatz je Tätige Person	EUR	.	763	593
Tourismus				
Angebotene Schlafgelegenheiten ⁴	Anzahl	268	.	.
Übernachtungen	Anzahl	746	.	.
Insolvenzen				
Insolvenzverfahren	Anzahl	149	121	123
darunter Unternehmen	Anzahl	20	14	12
Verbraucher/-innen	Anzahl	109	86	88
Natürliche Personen als Gesellschafter u.Ä., Nachlässe	Anzahl	2	-	1
Ehemals selbstständig Tätige	Anzahl	18	21	22
Realsteuervergleich				
Realsteueristaufkommen	1000 EUR	32 491	38 391	52 794
darunter Gewerbesteuer	1000 EUR	25 282	30 050	44 287
Gewerbesteuerumlage	1000 EUR	2 806	2 693	4 045
Straßenverkehr				
Straßenverkehrsunfälle	Anzahl	432	415	354
davon mit Personenschaden	Anzahl	263	276	269
mit schwerwiegendem Sachschaden	Anzahl	169	139	85
Verunglückte Personen	Personen	354	376	341
darunter Getötete	Personen	9	1	2

¹ 2016 Werte von 2015

² betrachtet werden Betriebe mit im Allgemeinen 50 und mehr Tätigen Personen

³ bis 2017 Betriebe von Unternehmen mit im Allgemeinen 20 und mehr Tätigen Personen, ab 2018 Betriebe von Unternehmen mit im Allgemeinen 23 und mehr Tätigen Personen

⁴ Daten vom Juli des jeweiligen Jahres

Wahlkreis 29 - Saalekreis

Gegenstand der Nachweisung	Einheit	Jahr		
		2011	2016	2019
Gebiet				
Fläche	km ²	538	538	538
Gemeinden	Anzahl	5	5	5
Bevölkerung				
Gesamtbevölkerung	Personen	55 530	53 093	52 446
davon männlich	Personen	27 450	26 305	25 802
weiblich	Personen	28 080	26 788	26 644
Bevölkerungsdichte	Pers. je km ²	103	99	97
Deutsche Bevölkerung	Personen	55 283	52 599	52 031
darunter im Alter von ... bis unter ... Jahren (Anteil)				
unter 16	%	11,8	12,4	12,9
16 - 18	%	1,3	1,7	1,7
18 - 25	%	5,6	3,5	3,9
25 - 35	%	10,0	8,8	7,5
35 - 45	%	13,0	11,3	11,7
45 - 60	%	28,3	27,5	25,5
60 - 70	%	13,7	17,1	17,9
70 und älter	%	16,4	17,8	18,8
Ausländische Bevölkerung (Anteil)	%	0,4	0,9	0,8
Bevölkerungsbewegung				
Lebendgeborene	Personen	350	374	334
Gestorbene	Personen	606	693	683
Wanderungssaldo	Personen	-461	127	281
Baufertigstellungen				
Wohnungen (Neubau)	Anzahl	43	88	89
Wohnungsbestand				
Wohnungen	Anzahl	27 471	27 766	28 062
Wohnungen je 100 Einwohner/-innen	Anzahl	49	52	54
Durchschnittliche Wohnfläche je Einwohner/-innen	m ²	46	49	50
Allgemeinbildende Schulen				
Schulen	Anzahl	23	20	20
Einschulungen	Personen	361	416	399
Absolventen/-innen mit allgemeiner Hochschulreife	Personen	43	77	42
darunter Absolventinnen	Personen	30	40	42
Soziales				
Menschen mit Schwerbehinderung ¹	Personen	3 929	4 422	4 222
Kindertageseinrichtungen	Anzahl	46	45	44
Kinder in Tageseinrichtungen	Personen	2 967	3 073	3 314
davon unter 3 Jahren	Personen	709	688	763
3 bis unter 6 Jahren	Personen	1 109	1 160	1 135
6 bis unter 14 Jahren	Personen	1 149	1 225	1 416
Tätiges Personal in Tageseinrichtungen für Kinder	Personen	334	408	444
Gesundheitswesen				
Pflegeheime	Anzahl	6	9	14
Verfügbare Plätze in Pflegeheimen	Anzahl	386	532	725
Pflegebedürftige in Pflegeheimen	Personen	370	502	700

¹ 2016 Werte von 2015² betrachtet werden Betriebe mit im Allgemeinen 50 und mehr Tätigen Personen³ bis 2017 Betriebe von Unternehmen mit im Allgemeinen 20 und mehr Tätigen Personen, ab 2018 Betriebe von Unternehmen mit im Allgemeinen 23 und mehr Tätigen Personen⁴ Daten vom Juli des jeweiligen Jahres

Noch Wahlkreis 29 - Saalekreis

Gegenstand der Nachweisung	Einheit	Jahr		
		2011	2016	2019
Arbeitslose				
Arbeitslose (Jahresdurchschnitt)	Personen	2 610	1 939	1 257
davon Frauen	Personen	1 141	800	535
Männer	Personen	1 469	1 139	722
Gewerbemeldungen				
Gewerbeanmeldungen	Anzahl	326	269	276
Gewerbeabmeldungen	Anzahl	357	312	286
Verarbeitendes Gewerbe sowie Bergbau und Gewinnung von Steinen und Erden²				
Betriebe	Anzahl	5	7	8
Tätige Personen	Personen	345	1 346	1 415
Umsatz je Tätige Person	EUR	189 547	190 217	210 902
Bauhauptgewerbe³				
Betriebe	Anzahl	11	8	8
Tätige Personen	Personen	535	559	286
Umsatz je Tätige Person	EUR	148 585	119 532	573
Ausbaugewerbe³				
Betriebe	Anzahl	7	9	6
Tätige Personen	Personen	255	326	286
Umsatz je Tätige Person	EUR	664	1 140	184
Tourismus				
Angebotene Schlafgelegenheiten ⁴	Anzahl	621	764	772
Übernachtungen	Anzahl	908	699	360
Insolvenzen				
Insolvenzverfahren	Anzahl	93	69	66
darunter Unternehmen	Anzahl	21	7	15
Verbraucher/-innen	Anzahl	56	41	35
Natürliche Personen als Gesellschafter u.Ä., Nachlässe	Anzahl	2	4	-
Ehemals selbstständig Tätige	Anzahl	14	17	16
Realsteuervergleich				
Realsteueristaufkommen	1000 EUR	11 437	14 392	19 802
darunter Gewerbesteuer	1000 EUR	5 932	8 595	13 673
Gewerbesteuerumlage	1000 EUR	638	881	1 360
Straßenverkehr				
Straßenverkehrsunfälle	Anzahl	293	273	223
davon mit Personenschaden	Anzahl	189	193	165
mit schwerwiegendem Sachschaden	Anzahl	104	80	58
Verunglückte Personen	Personen	259	282	223
darunter Getötete	Personen	6	5	2

¹ 2016 Werte von 2015

² betrachtet werden Betriebe mit im Allgemeinen 50 und mehr Tätigen Personen

³ bis 2017 Betriebe von Unternehmen mit im Allgemeinen 20 und mehr Tätigen Personen, ab 2018 Betriebe von Unternehmen mit im Allgemeinen 23 und mehr Tätigen Personen

⁴ Daten vom Juli des jeweiligen Jahres

Wahlkreis 30 - Eisleben

Gegenstand der Nachweisung	Einheit	Jahr		
		2011	2016	2019
Gebiet				
Fläche	km ²	354	354	354
Gemeinden	Anzahl	11	11	11
Bevölkerung				
Gesamtbevölkerung	Personen	63 241	60 571	58 504
davon männlich	Personen	30 818	29 623	28 555
weiblich	Personen	32 423	30 948	29 949
Bevölkerungsdichte	Pers. je km ²	179	171	165
Deutsche Bevölkerung	Personen	62 311	58 421	56 135
darunter im Alter von ... bis unter ... Jahren (Anteil)				
unter 16	%	10,9	11,6	11,8
16 - 18	%	1,2	1,5	1,6
18 - 25	%	5,9	3,9	4,3
25 - 35	%	10,1	9,7	8,3
35 - 45	%	11,2	10,1	10,5
45 - 60	%	25,9	24,8	23,1
60 - 70	%	13,6	16,0	17,5
70 und älter	%	21,2	22,4	22,8
Ausländische Bevölkerung (Anteil)	%	1,5	3,5	4,0
Bevölkerungsbewegung				
Lebendgeborene	Personen	421	433	404
Gestorbene	Personen	906	1 006	966
Wanderungssaldo	Personen	-390	-80	33
Baufertigstellungen				
Wohnungen (Neubau)	Anzahl	7	41	32
Wohnungsbestand				
Wohnungen	Anzahl	35 284	35 367	35 389
Wohnungen je 100 Einwohner/-innen	Anzahl	56	58	60
Durchschnittliche Wohnfläche je Einwohner/-innen	m ²	44	46	48
Allgemeinbildende Schulen				
Schulen	Anzahl	27	23	22
Einschulungen	Personen	427	472	480
Absolventen/-innen mit allgemeiner Hochschulreife	Personen	123	145	69
darunter Absolventinnen	Personen	76	77	69
Soziales				
Menschen mit Schwerbehinderung ¹	Personen	5 734	6 371	5 807
Kindertageseinrichtungen	Anzahl	43	50	49
Kinder in Tageseinrichtungen	Personen	3 153	3 269	3 333
davon unter 3 Jahren	Personen	665	694	721
3 bis unter 6 Jahren	Personen	1 242	1 319	1 252
6 bis unter 14 Jahren	Personen	1 246	1 256	1 360
Tätiges Personal in Tageseinrichtungen für Kinder	Personen	373	461	505
Gesundheitswesen				
Pflegeheime	Anzahl	18	21	25
Verfügbare Plätze in Pflegeheimen	Anzahl	919	1 092	1 154
Pflegebedürftige in Pflegeheimen	Personen	907	1 087	1 184

¹ 2016 Werte von 2015² betrachtet werden Betriebe mit im Allgemeinen 50 und mehr Tätigen Personen³ bis 2017 Betriebe von Unternehmen mit im Allgemeinen 20 und mehr Tätigen Personen, ab 2018 Betriebe von Unternehmen mit im Allgemeinen 23 und mehr Tätigen Personen⁴ Daten vom Juli des jeweiligen Jahres

Noch Wahlkreis 30 - Eisleben

Gegenstand der Nachweisung	Einheit	Jahr		
		2011	2016	2019
Arbeitslose				
Arbeitslose (Jahresdurchschnitt)	Personen	4 776	4 271	3 165
davon Frauen	Personen	2 286	1 975	1 401
Männer	Personen	2 490	2 295	1 764
Gewerbemeldungen				
Gewerbeanmeldungen	Anzahl	337	251	273
Gewerbeabmeldungen	Anzahl	376	317	306
Verarbeitendes Gewerbe sowie Bergbau und Gewinnung von Steinen und Erden²				
Betriebe	Anzahl	16	15	17
Tätige Personen	Personen	17	3 757	4 201
Umsatz je Tätige Person	EUR	530 442	367 209	423 342
Bauhauptgewerbe³				
Betriebe	Anzahl	5	5	3
Tätige Personen	Personen	213	235	119
Umsatz je Tätige Person	EUR	78 167	95 322	1 104
Ausbaugewerbe³				
Betriebe	Anzahl	7	3	4
Tätige Personen	Personen	165	85	119
Umsatz je Tätige Person	EUR	240	353	562
Tourismus				
Angebotene Schlafgelegenheiten ⁴	Anzahl	518	.	.
Übernachtungen	Anzahl	212	.	.
Insolvenzen				
Insolvenzverfahren	Anzahl	164	123	138
darunter Unternehmen	Anzahl	11	11	13
Verbraucher/-innen	Anzahl	134	100	105
Natürliche Personen als Gesellschafter u.Ä., Nachlässe	Anzahl	3	-	-
Ehemals selbstständig Tätige	Anzahl	16	12	20
Realsteuervergleich				
Realsteueristaufkommen	1000 EUR	17 124	18 749	21 168
darunter Gewerbesteuer	1000 EUR	11 608	12 571	14 810
Gewerbesteuerumlage	1000 EUR	1 132	1 174	1 369
Straßenverkehr				
Straßenverkehrsunfälle	Anzahl	335	268	231
davon mit Personenschaden	Anzahl	187	180	191
mit schwerwiegendem Sachschaden	Anzahl	148	88	40
Verunglückte Personen	Personen	236	222	250
darunter Getötete	Personen	6	3	0

¹ 2016 Werte von 2015

² betrachtet werden Betriebe mit im Allgemeinen 50 und mehr Tätigen Personen

³ bis 2017 Betriebe von Unternehmen mit im Allgemeinen 20 und mehr Tätigen Personen, ab 2018 Betriebe von Unternehmen mit im Allgemeinen 23 und mehr Tätigen Personen

⁴ Daten vom Juli des jeweiligen Jahres

Wahlkreis 31 - Sangerhausen

Gegenstand der Nachweisung	Einheit	Jahr		
		2011	2016	2019
Gebiet				
Fläche	km ²	715	715	715
Gemeinden	Anzahl	8	8	8
Bevölkerung				
Gesamtbevölkerung	Personen	58 249	55 423	53 320
davon männlich	Personen	28 660	27 381	26 214
weiblich	Personen	29 589	28 042	27 106
Bevölkerungsdichte	Pers. je km ²	81	78	75
Deutsche Bevölkerung	Personen	57 639	54 042	51 892
darunter im Alter von ... bis unter ... Jahren (Anteil)				
unter 16	%	10,7	11,4	11,5
16 - 18	%	1,1	1,5	1,6
18 - 25	%	6,0	3,6	3,9
25 - 35	%	10,0	9,4	7,9
35 - 45	%	11,5	10,2	10,4
45 - 60	%	26,7	25,6	24,1
60 - 70	%	13,7	16,6	18,1
70 und älter	%	20,4	21,7	22,5
Ausländische Bevölkerung (Anteil)	%	1,0	2,5	2,7
Bevölkerungsbewegung				
Lebendgeborene	Personen	382	384	310
Gestorbene	Personen	726	861	846
Wanderungssaldo	Personen	-580	-317	-73
Baufertigstellungen				
Wohnungen (Neubau)	Anzahl	20	40	37
Wohnungsbestand				
Wohnungen	Anzahl	30 943	30 491	30 419
Wohnungen je 100 Einwohner/-innen	Anzahl	53	55	57
Durchschnittliche Wohnfläche je Einwohner/-innen	m ²	44	47	49
Allgemeinbildende Schulen				
Schulen	Anzahl	25	22	22
Einschulungen	Personen	390	369	432
Absolventen/-innen mit allgemeiner Hochschulreife	Personen	89	92	54
darunter Absolventinnen	Personen	48	58	54
Soziales				
Menschen mit Schwerbehinderung ¹	Personen	5 623	6 004	5 563
Kindertageseinrichtungen	Anzahl	43	43	43
Kinder in Tageseinrichtungen	Personen	3 109	3 172	3 340
davon unter 3 Jahren	Personen	652	693	661
3 bis unter 6 Jahren	Personen	1 108	1 108	1 177
6 bis unter 14 Jahren	Personen	1 349	1 371	1 502
Tätiges Personal in Tageseinrichtungen für Kinder	Personen	378	445	475
Gesundheitswesen				
Pflegeheime	Anzahl	8	10	13
Verfügbare Plätze in Pflegeheimen	Anzahl	589	754	774
Pflegebedürftige in Pflegeheimen	Personen	558	715	799

¹ 2016 Werte von 2015² betrachtet werden Betriebe mit im Allgemeinen 50 und mehr Tätigen Personen³ bis 2017 Betriebe von Unternehmen mit im Allgemeinen 20 und mehr Tätigen Personen, ab 2018 Betriebe von Unternehmen mit im Allgemeinen 23 und mehr Tätigen Personen⁴ Daten vom Juli des jeweiligen Jahres

Noch Wahlkreis 31 - Sangerhausen

Gegenstand der Nachweisung	Einheit	Jahr		
		2011	2016	2019
Arbeitslose				
Arbeitslose (Jahresdurchschnitt)	Personen	4 602	3 197	2 334
davon Frauen	Personen	2 338	1 533	1 069
Männer	Personen	2 265	1 664	1 266
Gewerbemeldungen				
Gewerbeanmeldungen	Anzahl	393	256	252
Gewerbeabmeldungen	Anzahl	374	307	261
Verarbeitendes Gewerbe sowie Bergbau und Gewinnung von Steinen und Erden²				
Betriebe	Anzahl	19	19	19
Tätige Personen	Personen	235	2 454	2 204
Umsatz je Tätige Person	EUR	184 661	170 905	173 173
Bauhauptgewerbe³				
Betriebe	Anzahl	13	9	11
Tätige Personen	Personen	780	699	136
Umsatz je Tätige Person	EUR	61 165	59 866	299
Ausbaugewerbe³				
Betriebe	Anzahl	3	4	4
Tätige Personen	Personen	119	145	136
Umsatz je Tätige Person	EUR	482	691	122
Tourismus				
Angebotene Schlafgelegenheiten ⁴	Anzahl	.	.	.
Übernachtungen	Anzahl	670	.	.
Insolvenzen				
Insolvenzverfahren	Anzahl	140	92	106
darunter Unternehmen	Anzahl	21	11	18
Verbraucher/-innen	Anzahl	101	65	68
Natürliche Personen als Gesellschafter u.Ä., Nachlässe	Anzahl	2	1	1
Ehemals selbstständig Tätige	Anzahl	16	15	19
Realsteuervergleich				
Realsteueristaufkommen	1000 EUR	14 958	15 441	18 285
darunter Gewerbesteuer	1000 EUR	9 156	9 149	11 434
Gewerbesteuerumlage	1000 EUR	987	896	1 064
Straßenverkehr				
Straßenverkehrsunfälle	Anzahl	291	258	223
davon mit Personenschaden	Anzahl	192	192	189
mit schwerwiegendem Sachschaden	Anzahl	99	66	34
Verunglückte Personen	Personen	281	267	258
darunter Getötete	Personen	1	6	6

¹ 2016 Werte von 2015

² betrachtet werden Betriebe mit im Allgemeinen 50 und mehr Tätigen Personen

³ bis 2017 Betriebe von Unternehmen mit im Allgemeinen 20 und mehr Tätigen Personen, ab 2018 Betriebe von Unternehmen mit im Allgemeinen 23 und mehr Tätigen Personen

⁴ Daten vom Juli des jeweiligen Jahres

Wahlkreis 32 - Querfurt

Gegenstand der Nachweisung	Einheit	Jahr		
		2011	2016	2019
Gebiet				
Fläche	km ²	883	883	883
Gemeinden	Anzahl	17	17	17
Bevölkerung				
Gesamtbevölkerung	Personen	58 877	56 285	54 864
davon männlich	Personen	29 310	28 086	27 400
weiblich	Personen	29 567	28 199	27 464
Bevölkerungsdichte	Pers. je km ²	67	64	62
Deutsche Bevölkerung	Personen	58 553	55 611	54 241
darunter im Alter von ... bis unter ... Jahren (Anteil)				
unter 16	%	11,8	12,6	13,1
16 - 18	%	1,2	1,6	1,6
18 - 25	%	5,9	3,8	4,1
25 - 35	%	11,0	9,9	8,2
35 - 45	%	12,3	11,5	12,0
45 - 60	%	27,3	25,9	24,1
60 - 70	%	12,7	16,8	18,3
70 und älter	%	17,8	17,9	18,5
Ausländische Bevölkerung (Anteil)	%	0,6	1,2	1,1
Bevölkerungsbewegung				
Lebendgeborene	Personen	376	398	355
Gestorbene	Personen	738	794	759
Wanderungssaldo	Personen	-271	18	40
Baufertigstellungen				
Wohnungen (Neubau)	Anzahl	29	48	82
Wohnungsbestand				
Wohnungen	Anzahl	29 830	30 060	30 237
Wohnungen je 100 Einwohner/-innen	Anzahl	51	53	55
Durchschnittliche Wohnfläche je Einwohner/-innen	m ²	45	48	50
Allgemeinbildende Schulen				
Schulen	Anzahl	23	21	20
Einschulungen	Personen	426	448	438
Absolventen/-innen mit allgemeiner Hochschulreife	Personen	38	58	42
darunter Absolventinnen	Personen	21	34	42
Soziales				
Menschen mit Schwerbehinderung ¹	Personen	4 591	5 180	4 802
Kindertageseinrichtungen	Anzahl	53	59	59
Kinder in Tageseinrichtungen	Personen	3 090	3 382	3 437
davon unter 3 Jahren	Personen	730	739	783
3 bis unter 6 Jahren	Personen	1 212	1 234	1 223
6 bis unter 14 Jahren	Personen	1 148	1 409	1 431
Tätiges Personal in Tageseinrichtungen für Kinder	Personen	356	452	481
Gesundheitswesen				
Pflegeheime	Anzahl	10	12	15
Verfügbare Plätze in Pflegeheimen	Anzahl	563	588	575
Pflegebedürftige in Pflegeheimen	Personen	537	581	674

¹ 2016 Werte von 2015² betrachtet werden Betriebe mit im Allgemeinen 50 und mehr Tätigen Personen³ bis 2017 Betriebe von Unternehmen mit im Allgemeinen 20 und mehr Tätigen Personen, ab 2018 Betriebe von Unternehmen mit im Allgemeinen 23 und mehr Tätigen Personen⁴ Daten vom Juli des jeweiligen Jahres

Noch Wahlkreis 32 - Querfurt

Gegenstand der Nachweisung	Einheit	Jahr		
		2011	2016	2019
Arbeitslose				
Arbeitslose (Jahresdurchschnitt)	Personen	3 929	2 575	1 801
davon Frauen	Personen	2 018	1 224	828
Männer	Personen	1 910	1 351	973
Gewerbemeldungen				
Gewerbeanmeldungen	Anzahl	337	224	246
Gewerbeabmeldungen	Anzahl	285	273	257
Verarbeitendes Gewerbe sowie Bergbau und Gewinnung von Steinen und Erden²				
Betriebe	Anzahl	12	10	11
Tätige Personen	Personen	256	1 428	1 407
Umsatz je Tätige Person	EUR	206 662	195 582	181 986
Bauhauptgewerbe³				
Betriebe	Anzahl	9	13	13
Tätige Personen	Personen	446	582	403
Umsatz je Tätige Person	EUR	111 854	118 032	907
Ausbaugewerbe³				
Betriebe	Anzahl	11	9	6
Tätige Personen	Personen	510	441	403
Umsatz je Tätige Person	EUR	1 007	683	235
Tourismus				
Angebotene Schlafgelegenheiten ⁴	Anzahl	289	975	951
Übernachtungen	Anzahl	727	645	522
Insolvenzen				
Insolvenzverfahren	Anzahl	96	64	69
darunter Unternehmen	Anzahl	14	10	13
Verbraucher/-innen	Anzahl	64	42	44
Natürliche Personen als Gesellschafter u.Ä., Nachlässe	Anzahl	1	1	2
Ehemals selbstständig Tätige	Anzahl	17	11	10
Realsteuervergleich				
Realsteueristaufkommen	1000 EUR	15 598	15 300	18 392
darunter Gewerbesteuer	1000 EUR	9 749	9 070	11 988
Gewerbesteuerumlage	1000 EUR	1 040	915	1 200
Straßenverkehr				
Straßenverkehrsunfälle	Anzahl	272	273	234
davon mit Personenschaden	Anzahl	176	195	175
mit schwerwiegendem Sachschaden	Anzahl	96	78	59
Verunglückte Personen	Personen	249	274	241
darunter Getötete	Personen	3	1	4

¹ 2016 Werte von 2015

² betrachtet werden Betriebe mit im Allgemeinen 50 und mehr Tätigen Personen

³ bis 2017 Betriebe von Unternehmen mit im Allgemeinen 20 und mehr Tätigen Personen, ab 2018 Betriebe von Unternehmen mit im Allgemeinen 23 und mehr Tätigen Personen

⁴ Daten vom Juli des jeweiligen Jahres

Wahlkreis 33 und 34 - Merseburg und Bad Dürrenberg-Saalekreis

Gegenstand der Nachweisung	Einheit	Jahr		
		2011	2016	2019
Gebiet				
Fläche	km ²	528	528	528
Gemeinden	Anzahl	7	7	7
Bevölkerung				
Gesamtbevölkerung	Personen	106 614	105 471	104 591
davon männlich	Personen	52 399	52 318	51 717
weiblich	Personen	54 215	53 153	52 874
Bevölkerungsdichte	Pers. je km ²	202	200	198
Deutsche Bevölkerung	Personen	104 234	100 329	98 625
darunter im Alter von ... bis unter ... Jahren (Anteil)				
unter 16	%	12,3	13,3	13,7
16 - 18	%	1,1	1,5	1,6
18 - 25	%	6,7	4,3	4,7
25 - 35	%	11,4	11,1	9,6
35 - 45	%	12,4	11,2	12,0
45 - 60	%	25,5	25,2	23,8
60 - 70	%	12,4	14,5	15,6
70 und älter	%	18,1	19,0	19,0
Ausländische Bevölkerung (Anteil)	%	2,2	4,9	5,7
Bevölkerungsbewegung				
Lebendgeborene	Personen	877	951	818
Gestorbene	Personen	1 335	1 371	1 435
Wanderungssaldo	Personen	-376	394	78
Baufertigstellungen				
Wohnungen (Neubau)	Anzahl	102	177	179
Wohnungsbestand				
Wohnungen	Anzahl	58 239	58 334	58 903
Wohnungen je 100 Einwohner/-innen	Anzahl	55	55	56
Durchschnittliche Wohnfläche je Einwohner/-innen	m ²	44	45	46
Allgemeinbildende Schulen				
Schulen	Anzahl	41	40	40
Einschulungen	Personen	869	956	921
Absolventen/-innen mit allgemeiner Hochschulreife	Personen	150	169	123
darunter Absolventinnen	Personen	69	98	123
Soziales				
Menschen mit Schwerbehinderung ¹	Personen	7 807	8 650	8 278
Kindertageseinrichtungen	Anzahl	81	89	90
Kinder in Tageseinrichtungen	Personen	6 599	7 300	7 793
davon unter 3 Jahren	Personen	1 465	1 440	1 523
3 bis unter 6 Jahren	Personen	2 385	2 520	2 587
6 bis unter 14 Jahren	Personen	2 749	3 340	3 683
Tätiges Personal in Tageseinrichtungen für Kinder	Personen	739	985	1 032
Gesundheitswesen				
Pflegeheime	Anzahl	12	19	21
Verfügbare Plätze in Pflegeheimen	Anzahl	835	1 025	1 048
Pflegebedürftige in Pflegeheimen	Personen	815	988	1 085

¹ 2016 Werte von 2015

² betrachtet werden Betriebe mit im Allgemeinen 50 und mehr Tätigen Personen

³ bis 2017 Betriebe von Unternehmen mit im Allgemeinen 20 und mehr Tätigen Personen, ab 2018 Betriebe von Unternehmen mit im Allgemeinen 23 und mehr Tätigen Personen

⁴ Daten vom Juli des jeweiligen Jahres

Noch Wahlkreis 33 und 34 - Merseburg und Bad Dürrenberg-Saalekreis

Gegenstand der Nachweisung	Einheit	Jahr		
		2011	2016	2019
Arbeitslose				
Arbeitslose (Jahresdurchschnitt)	Personen	6 498	5 232	3 993
davon Frauen	Personen	3 105	2 405	1 802
Männer	Personen	3 393	2 828	2 192
Gewerbemeldungen				
Gewerbeanmeldungen	Anzahl	726	542	562
Gewerbeabmeldungen	Anzahl	750	639	656
Verarbeitendes Gewerbe sowie Bergbau und Gewinnung von Steinen und Erden²				
Betriebe	Anzahl	59	58	56
Tätige Personen	Personen	592	9 226	8 945
Umsatz je Tätige Person	EUR	1190 196	914 378	1098 342
Bauhauptgewerbe³				
Betriebe	Anzahl	25	23	23
Tätige Personen	Personen	1 206	951	831
Umsatz je Tätige Person	EUR	158 346	132 691	269
Ausbaugewerbe³				
Betriebe	Anzahl	21	24	18
Tätige Personen	Personen	449	75	831
Umsatz je Tätige Person	EUR	336	1 102	968
Tourismus				
Angebotene Schlafgelegenheiten ⁴	Anzahl	.	448	427
Übernachtungen	Anzahl	.	410	578
Insolvenzen				
Insolvenzverfahren	Anzahl	242	167	144
darunter Unternehmen	Anzahl	33	22	17
Verbraucher/-innen	Anzahl	177	113	98
Natürliche Personen als Gesellschafter u.Ä., Nachlässe	Anzahl	2	2	2
Ehemals selbstständig Tätige	Anzahl	30	30	27
Realsteuervergleich				
Realsteueristaufkommen	1000 EUR	81 209	104 875	95 923
darunter Gewerbesteuer	1000 EUR	70 083	92 649	82 591
Gewerbesteuerumlage	1000 EUR	7 973	10 741	9 127
Straßenverkehr				
Straßenverkehrsunfälle	Anzahl	605	580	535
davon mit Personenschaden	Anzahl	429	440	412
mit schwerwiegendem Sachschaden	Anzahl	176	140	123
Verunglückte Personen	Personen	547	586	553
darunter Getötete	Personen	10	3	8

¹ 2016 Werte von 2015

² betrachtet werden Betriebe mit im Allgemeinen 50 und mehr Tätigen Personen

³ bis 2017 Betriebe von Unternehmen mit im Allgemeinen 20 und mehr Tätigen Personen, ab 2018 Betriebe von Unternehmen mit im Allgemeinen 23 und mehr Tätigen Personen

⁴ Daten vom Juli des jeweiligen Jahres

Wahlkreis 35 bis 38 - Halle I bis Halle IV

Gegenstand der Nachweisung	Einheit	Jahr		
		2011	2016	2019
Gebiet				
Fläche	km ²	135	135	135
Gemeinden	Anzahl	1	1	1
Bevölkerung				
Gesamtbevölkerung	Personen	230 494	238 005	238 762
davon männlich	Personen	109 526	115 198	115 552
weiblich	Personen	120 968	122 807	123 210
Bevölkerungsdichte	Pers. je km ²	1 707	1 763	1 769
Deutsche Bevölkerung	Personen	221 564	218 738	215 382
darunter im Alter von ... bis unter ... Jahren (Anteil)				
unter 16	%	11,9	12,9	13,3
16 - 18	%	1,0	1,4	1,5
18 - 25	%	9,8	7,8	8,5
25 - 35	%	14,2	14,6	12,8
35 - 45	%	11,5	10,8	11,7
45 - 60	%	20,8	20,0	19,2
60 - 70	%	12,8	13,1	13,1
70 und älter	%	17,9	19,4	19,9
Ausländische Bevölkerung (Anteil)	%	3,9	8,1	9,8
Bevölkerungsbewegung				
Lebendgeborene	Personen	2 106	2 287	2 291
Gestorbene	Personen	2 830	2 908	2 800
Wanderungssaldo	Personen	1 458	1 686	49
Baufertigstellungen				
Wohnungen (Neubau)	Anzahl	164	338	239
Wohnungsbestand				
Wohnungen	Anzahl	143 710	144 148	145 035
Wohnungen je 100 Einwohner/-innen	Anzahl	62	61	61
Durchschnittliche Wohnfläche je Einwohner/-innen	m ²	42	41	42
Allgemeinbildende Schulen				
Schulen	Anzahl	72	74	75
Einschulungen	Personen	1 889	2 143	2 166
Absolventen/-innen mit allgemeiner Hochschulreife	Personen	548	709	417
darunter Absolventinnen	Personen	321	373	417
Soziales				
Menschen mit Schwerbehinderung ¹	Personen	18 010	20 130	19 118
Kindertageseinrichtungen	Anzahl	138	150	152
Kinder in Tageseinrichtungen	Personen	14 910	16 778	17 874
davon unter 3 Jahren	Personen	3 244	3 241	3 364
3 bis unter 6 Jahren	Personen	5 377	5 743	5 957
6 bis unter 14 Jahren	Personen	6 289	7 794	8 553
Tätiges Personal in Tageseinrichtungen für Kinder	Personen	1 724	2 215	2 398
Gesundheitswesen				
Pflegeheime	Anzahl	58	59	64
Verfügbare Plätze in Pflegeheimen	Anzahl	3 049	3 194	3 203
Pflegebedürftige in Pflegeheimen	Personen	2 959	3 103	3 161

¹ 2016 Werte von 2015² betrachtet werden Betriebe mit im Allgemeinen 50 und mehr Tätigen Personen³ bis 2017 Betriebe von Unternehmen mit im Allgemeinen 20 und mehr Tätigen Personen, ab 2018 Betriebe von Unternehmen mit im Allgemeinen 23 und mehr Tätigen Personen⁴ Daten vom Juli des jeweiligen Jahres

Noch Wahlkreis 35 bis 38 - Halle I bis Halle IV

Gegenstand der Nachweisung	Einheit	Jahr		
		2011	2016	2019
Arbeitslose				
Arbeitslose (Jahresdurchschnitt)	Personen	13 469	12 503	9 653
davon Frauen	Personen	6 022	5 361	3 935
Männer	Personen	7 447	7 141	5 718
Gewerbemeldungen				
Gewerbeanmeldungen	Anzahl	1 790	1 402	1 305
Gewerbeabmeldungen	Anzahl	1 893	1 644	1 471
Verarbeitendes Gewerbe sowie Bergbau und Gewinnung von Steinen und Erden²				
Betriebe	Anzahl	21	24	22
Tätige Personen	Personen	12	3 431	3 409
Umsatz je Tätige Person	EUR	171 599	166 562	162 801
Bauhauptgewerbe³				
Betriebe	Anzahl	18	20	19
Tätige Personen	Personen	1 610	1 393	853
Umsatz je Tätige Person	EUR	144 737	152 515	958
Ausbaugewerbe³				
Betriebe	Anzahl	31	27	29
Tätige Personen	Personen	583	769	853
Umsatz je Tätige Person	EUR	214	497	763
Tourismus				
Angebotene Schlafgelegenheiten ⁴	Anzahl	518	671	881
Übernachtungen	Anzahl	1 263	497	1 195
Insolvenzen				
Insolvenzverfahren	Anzahl	553	451	453
darunter Unternehmen	Anzahl	70	52	58
Verbraucher/-innen	Anzahl	403	305	304
Natürliche Personen als Gesellschafter u.Ä., Nachlässe	Anzahl	7	7	3
Ehemals selbstständig Tätige	Anzahl	73	87	88
Realsteuervergleich				
Realsteueristaufkommen	1000 EUR	70 185	89 387	97 883
darunter Gewerbesteuer	1000 EUR	47 482	64 710	72 364
Gewerbesteuerumlage	1000 EUR	3 693	5 033	5 628
Straßenverkehr				
Straßenverkehrsunfälle	Anzahl	1 193	1 126	1 020
davon mit Personenschaden	Anzahl	950	922	868
mit schwerwiegendem Sachschaden	Anzahl	243	204	152
Verunglückte Personen	Personen	1 127	1 091	1 062
darunter Getötete	Personen	3	3	3

¹ 2016 Werte von 2015

² betrachtet werden Betriebe mit im Allgemeinen 50 und mehr Tätigen Personen

³ bis 2017 Betriebe von Unternehmen mit im Allgemeinen 20 und mehr Tätigen Personen, ab 2018 Betriebe von Unternehmen mit im Allgemeinen 23 und mehr Tätigen Personen

⁴ Daten vom Juli des jeweiligen Jahres

Wahlkreis 39 - Weißenfels

Gegenstand der Nachweisung	Einheit	Jahr		
		2011	2016	2019
Gebiet				
Fläche	km ²	291	291	291
Gemeinden	Anzahl	3	3	3
Bevölkerung				
Gesamtbevölkerung	Personen	57 614	57 459	56 801
davon männlich	Personen	28 474	28 986	28 480
weiblich	Personen	29 140	28 473	28 321
Bevölkerungsdichte	Pers. je km ²	198	197	195
Deutsche Bevölkerung	Personen	55 912	52 911	51 200
darunter im Alter von ... bis unter ... Jahren (Anteil)				
unter 16	%	11,4	12,4	13,0
16 - 18	%	1,1	1,5	1,5
18 - 25	%	6,4	3,8	4,2
25 - 35	%	10,8	10,5	9,1
35 - 45	%	11,7	10,3	11,2
45 - 60	%	26,0	25,9	24,0
60 - 70	%	12,0	14,5	16,2
70 und älter	%	20,4	21,0	20,8
Ausländische Bevölkerung (Anteil)	%	3,0	7,9	9,9
Bevölkerungsbewegung				
Lebendgeborene	Personen	371	468	434
Gestorbene	Personen	853	799	855
Wanderungssaldo	Personen	-387	510	185
Baufertigstellungen				
Wohnungen (Neubau)	Anzahl	52	55	69
Wohnungsbestand				
Wohnungen	Anzahl	32 922	32 870	33 012
Wohnungen je 100 Einwohner/-innen	Anzahl	57	57	58
Durchschnittliche Wohnfläche je Einwohner/-innen	m ²	44	44	45
Allgemeinbildende Schulen				
Schulen	Anzahl	25	24	24
Einschulungen	Personen	427	484	465
Absolventen/-innen mit allgemeiner Hochschulreife	Personen	67	73	57
darunter Absolventinnen	Personen	39	35	57
Soziales				
Menschen mit Schwerbehinderung ¹	Personen	4 093	4 618	4 357
Kindertageseinrichtungen	Anzahl	42	41	42
Kinder in Tageseinrichtungen	Personen	3 629	3 791	4 041
davon unter 3 Jahren	Personen	832	807	883
3 bis unter 6 Jahren	Personen	1 239	1 267	1 359
6 bis unter 14 Jahren	Personen	1 558	1 717	1 799
Tätiges Personal in Tageseinrichtungen für Kinder	Personen	485	561	612
Gesundheitswesen				
Pflegeheime	Anzahl	10	12	16
Verfügbare Plätze in Pflegeheimen	Anzahl	654	681	749
Pflegebedürftige in Pflegeheimen	Personen	655	683	795

¹ 2016 Werte von 2015² betrachtet werden Betriebe mit im Allgemeinen 50 und mehr Tätigen Personen³ bis 2017 Betriebe von Unternehmen mit im Allgemeinen 20 und mehr Tätigen Personen, ab 2018 Betriebe von Unternehmen mit im Allgemeinen 23 und mehr Tätigen Personen⁴ Daten vom Juli des jeweiligen Jahres

Noch Wahlkreis 39 - Weißenfels

Gegenstand der Nachweisung	Einheit	Jahr		
		2011	2016	2019
Arbeitslose				
Arbeitslose (Jahresdurchschnitt)	Personen	4 117	2 927	2 093
davon Frauen	Personen	2 001	1 371	981
Männer	Personen	2 116	1 556	1 111
Gewerbemeldungen				
Gewerbeanmeldungen	Anzahl	314	250	256
Gewerbeabmeldungen	Anzahl	358	287	231
Verarbeitendes Gewerbe sowie Bergbau und Gewinnung von Steinen und Erden²				
Betriebe	Anzahl	12	15	15
Tätige Personen	Personen	750	2 612	2 414
Umsatz je Tätige Person	EUR	709 914	804 154	921 952
Bauhauptgewerbe³				
Betriebe	Anzahl	4	6	8
Tätige Personen	Personen	185	237	102
Umsatz je Tätige Person	EUR	94 302	92 436	368
Ausbaugewerbe³				
Betriebe	Anzahl	4	4	3
Tätige Personen	Personen	123	141	102
Umsatz je Tätige Person	EUR	288	882	424
Tourismus				
Angebotene Schlafgelegenheiten ⁴	Anzahl	359	226	297
Übernachtungen	Anzahl	120	.	652
Insolvenzen				
Insolvenzverfahren	Anzahl	82	75	67
darunter Unternehmen	Anzahl	8	12	12
Verbraucher/-innen	Anzahl	65	43	42
Natürliche Personen als Gesellschafter u.Ä., Nachlässe	Anzahl	4	2	2
Ehemals selbstständig Tätige	Anzahl	5	18	11
Realsteuervergleich				
Realsteueristaufkommen	1000 EUR	24 784	186 855	42 875
darunter Gewerbesteuer	1000 EUR	19 949	181 658	37 491
Gewerbesteuerumlage	1000 EUR	2 268	30 006	5 189
Straßenverkehr				
Straßenverkehrsunfälle	Anzahl	352	345	331
davon mit Personenschaden	Anzahl	250	261	232
mit schwerwiegendem Sachschaden	Anzahl	102	84	99
Verunglückte Personen	Personen	355	373	341
darunter Getötete	Personen	4	1	2

¹ 2016 Werte von 2015

² betrachtet werden Betriebe mit im Allgemeinen 50 und mehr Tätigen Personen

³ bis 2017 Betriebe von Unternehmen mit im Allgemeinen 20 und mehr Tätigen Personen, ab 2018 Betriebe von Unternehmen mit im Allgemeinen 23 und mehr Tätigen Personen

⁴ Daten vom Juli des jeweiligen Jahres

Wahlkreis 40 - Naumburg

Gegenstand der Nachweisung	Einheit	Jahr		
		2011	2016	2019
Gebiet				
Fläche	km ²	478	478	479
Gemeinden	Anzahl	15	15	15
Bevölkerung				
Gesamtbevölkerung	Personen	59 471	57 864	56 429
davon männlich	Personen	29 152	28 478	27 790
weiblich	Personen	30 319	29 386	28 639
Bevölkerungsdichte	Pers. je km ²	124	121	118
Deutsche Bevölkerung	Personen	58 757	56 007	54 449
darunter im Alter von ... bis unter ... Jahren (Anteil)				
unter 16	%	11,6	12,5	12,8
16 - 18	%	1,1	1,5	1,5
18 - 25	%	5,8	3,7	4,2
25 - 35	%	10,7	10,0	8,1
35 - 45	%	11,8	10,4	11,1
45 - 60	%	26,4	25,6	23,8
60 - 70	%	12,7	15,5	17,1
70 und älter	%	19,8	20,9	21,4
Ausländische Bevölkerung (Anteil)	%	1,2	3,2	3,5
Bevölkerungsbewegung				
Lebendgeborene	Personen	410	440	390
Gestorbene	Personen	864	873	914
Wanderungssaldo	Personen	-312	-100	9
Baufertigstellungen				
Wohnungen (Neubau)	Anzahl	19	51	77
Wohnungsbestand				
Wohnungen	Anzahl	31 920	32 087	32 377
Wohnungen je 100 Einwohner/-innen	Anzahl	54	55	57
Durchschnittliche Wohnfläche je Einwohner/-innen	m ²	45	46	48
Allgemeinbildende Schulen				
Schulen	Anzahl	25	22	22
Einschulungen	Personen	444	462	444
Absolventen/-innen mit allgemeiner Hochschulreife	Personen	167	197	135
darunter Absolventinnen	Personen	99	118	135
Soziales				
Menschen mit Schwerbehinderung ¹	Personen	4 924	5 306	4 991
Kindertageseinrichtungen	Anzahl	57	57	57
Kinder in Tageseinrichtungen	Personen	3 703	3 874	4 039
davon unter 3 Jahren	Personen	812	869	821
3 bis unter 6 Jahren	Personen	1 243	1 340	1 428
6 bis unter 14 Jahren	Personen	1 648	1 665	1 790
Tätiges Personal in Tageseinrichtungen für Kinder	Personen	476	539	564
Gesundheitswesen				
Pflegeheime	Anzahl	19	18	23
Verfügbare Plätze in Pflegeheimen	Anzahl	1 078	1 119	1 238
Pflegebedürftige in Pflegeheimen	Personen	1 063	1 105	1 227

¹ 2016 Werte von 2015

² betrachtet werden Betriebe mit im Allgemeinen 50 und mehr Tätigen Personen

³ bis 2017 Betriebe von Unternehmen mit im Allgemeinen 20 und mehr Tätigen Personen, ab 2018 Betriebe von Unternehmen mit im Allgemeinen 23 und mehr Tätigen Personen

⁴ Daten vom Juli des jeweiligen Jahres

Noch Wahlkreis 40 - Naumburg

Gegenstand der Nachweisung	Einheit	Jahr		
		2011	2016	2019
Arbeitslose				
Arbeitslose (Jahresdurchschnitt)	Personen	4 182	2 790	1 856
davon Frauen	Personen	1 992	1 290	802
Männer	Personen	2 190	1 500	1 054
Gewerbemeldungen				
Gewerbeanmeldungen	Anzahl	375	321	261
Gewerbeabmeldungen	Anzahl	390	345	288
Verarbeitendes Gewerbe sowie Bergbau und Gewinnung von Steinen und Erden²				
Betriebe	Anzahl	17	20	19
Tätige Personen	Personen	929	2 426	2 700
Umsatz je Tätige Person	EUR	409 871	413 957	378 608
Bauhauptgewerbe³				
Betriebe	Anzahl	12	14	14
Tätige Personen	Personen	677	773	465
Umsatz je Tätige Person	EUR	130 915	133 385	1 076
Ausbaugewerbe³				
Betriebe	Anzahl	4	6	6
Tätige Personen	Personen	302	432	465
Umsatz je Tätige Person	EUR	629	842	458
Tourismus				
Angebotene Schlafgelegenheiten ⁴	Anzahl	332	727	202
Übernachtungen	Anzahl	900	1 306	664
Insolvenzen				
Insolvenzverfahren	Anzahl	71	43	37
darunter Unternehmen	Anzahl	14	8	9
Verbraucher/-innen	Anzahl	39	20	19
Natürliche Personen als Gesellschafter u.Ä., Nachlässe	Anzahl	3	3	2
Ehemals selbstständig Tätige	Anzahl	15	12	7
Realsteuervergleich				
Realsteueristaufkommen	1000 EUR	15 597	18 896	20 082
darunter Gewerbesteuer	1000 EUR	9 582	12 193	12 973
Gewerbesteuerumlage	1000 EUR	980	1 228	1 258
Straßenverkehr				
Straßenverkehrsunfälle	Anzahl	284	292	288
davon mit Personenschaden	Anzahl	198	228	229
mit schwerwiegendem Sachschaden	Anzahl	86	64	59
Verunglückte Personen	Personen	250	294	293
darunter Getötete	Personen	4	2	5

¹ 2016 Werte von 2015

² betrachtet werden Betriebe mit im Allgemeinen 50 und mehr Tätigen Personen

³ bis 2017 Betriebe von Unternehmen mit im Allgemeinen 20 und mehr Tätigen Personen, ab 2018 Betriebe von Unternehmen mit im Allgemeinen 23 und mehr Tätigen Personen

⁴ Daten vom Juli des jeweiligen Jahres

Wahlkreis 41 - Zeitz

Gegenstand der Nachweisung	Einheit	Jahr		
		2011	2016	2019
Gebiet				
Fläche	km ²	387	387	387
Gemeinden	Anzahl	8	8	8
Bevölkerung				
Gesamtbevölkerung	Personen	58 688	55 950	54 095
davon männlich	Personen	28 418	27 429	26 506
weiblich	Personen	30 270	28 521	27 589
Bevölkerungsdichte	Pers. je km ²	152	145	140
Deutsche Bevölkerung	Personen	57 960	54 051	52 054
darunter im Alter von ... bis unter ... Jahren (Anteil)				
unter 16	%	10,5	11,1	11,5
16 - 18	%	1,0	1,5	1,5
18 - 25	%	5,9	3,6	4,0
25 - 35	%	9,6	9,4	8,2
35 - 45	%	10,9	9,5	10,2
45 - 60	%	26,6	25,5	23,1
60 - 70	%	13,3	16,2	18,2
70 und älter	%	22,1	23,1	23,3
Ausländische Bevölkerung (Anteil)	%	1,2	3,4	3,8
Bevölkerungsbewegung				
Lebendgeborene	Personen	368	435	340
Gestorbene	Personen	883	829	912
Wanderungssaldo	Personen	-458	-110	116
Baufertigstellungen				
Wohnungen (Neubau)	Anzahl	16	27	64
Wohnungsbestand				
Wohnungen	Anzahl	35 338	34 745	34 668
Wohnungen je 100 Einwohner/-innen	Anzahl	60	62	64
Durchschnittliche Wohnfläche je Einwohner/-innen	m ²	45	47	49
Allgemeinbildende Schulen				
Schulen	Anzahl	28	27	27
Einschulungen	Personen	405	384	432
Absolventen/-innen mit allgemeiner Hochschulreife	Personen	133	196	84
darunter Absolventinnen	Personen	74	106	84
Soziales				
Menschen mit Schwerbehinderung ¹	Personen	4 769	5 201	4 725
Kindertageseinrichtungen	Anzahl	41	41	45
Kinder in Tageseinrichtungen	Personen	2 862	3 047	3 325
davon unter 3 Jahren	Personen	593	639	663
3 bis unter 6 Jahren	Personen	1 123	1 098	1 185
6 bis unter 14 Jahren	Personen	1 146	1 310	1 477
Tätiges Personal in Tageseinrichtungen für Kinder	Personen	372	433	467
Gesundheitswesen				
Pflegeheime	Anzahl	13	14	17
Verfügbare Plätze in Pflegeheimen	Anzahl	833	884	941
Pflegebedürftige in Pflegeheimen	Personen	842	879	975

¹ 2016 Werte von 2015² betrachtet werden Betriebe mit im Allgemeinen 50 und mehr Tätigen Personen³ bis 2017 Betriebe von Unternehmen mit im Allgemeinen 20 und mehr Tätigen Personen, ab 2018 Betriebe von Unternehmen mit im Allgemeinen 23 und mehr Tätigen Personen⁴ Daten vom Juli des jeweiligen Jahres

Noch Wahlkreis 41 - Zeitz

Gegenstand der Nachweisung	Einheit	Jahr		
		2011	2016	2019
Arbeitslose				
Arbeitslose (Jahresdurchschnitt)	Personen	4 327	2 898	1 822
davon Frauen	Personen	2 132	1 325	819
Männer	Personen	2 195	1 573	1 003
Gewerbemeldungen				
Gewerbeanmeldungen	Anzahl	276	232	242
Gewerbeabmeldungen	Anzahl	396	311	227
Verarbeitendes Gewerbe sowie Bergbau und Gewinnung von Steinen und Erden²				
Betriebe	Anzahl	16	19	16
Tätige Personen	Personen	994	3 323	3 073
Umsatz je Tätige Person	EUR	380 439	392 192	433 816
Bauhauptgewerbe³				
Betriebe	Anzahl	6	6	7
Tätige Personen	Personen	140	168	92
Umsatz je Tätige Person	EUR	85 317	79 191	389
Ausbaugewerbe³				
Betriebe	Anzahl	4	4	3
Tätige Personen	Personen	104	110	92
Umsatz je Tätige Person	EUR	511	620	645
Tourismus				
Angebotene Schlafgelegenheiten ⁴	Anzahl	918	58	24
Übernachtungen	Anzahl	136	547	802
Insolvenzen				
Insolvenzverfahren	Anzahl	69	65	60
darunter Unternehmen	Anzahl	11	9	13
Verbraucher/-innen	Anzahl	52	44	31
Natürliche Personen als Gesellschafter u.Ä., Nachlässe	Anzahl	-	1	-
Ehemals selbstständig Tätige	Anzahl	6	11	16
Realsteuervergleich				
Realsteueristaufkommen	1000 EUR	18 376	23 250	22 160
darunter Gewerbesteuer	1000 EUR	13 027	17 646	16 483
Gewerbesteuerumlage	1000 EUR	1 237	1 677	1 541
Straßenverkehr				
Straßenverkehrsunfälle	Anzahl	233	207	220
davon mit Personenschaden	Anzahl	153	156	180
mit schwerwiegendem Sachschaden	Anzahl	80	51	40
Verunglückte Personen	Personen	199	215	247
darunter Getötete	Personen	1	2	2

¹ 2016 Werte von 2015

² betrachtet werden Betriebe mit im Allgemeinen 50 und mehr Tätigen Personen

³ bis 2017 Betriebe von Unternehmen mit im Allgemeinen 20 und mehr Tätigen Personen, ab 2018 Betriebe von Unternehmen mit im Allgemeinen 23 und mehr Tätigen Personen

⁴ Daten vom Juli des jeweiligen Jahres

3. Ergebnisse vorhergehender Wahlen

3.1 Wahlvorschläge bei Landtagswahlen in Sachsen-Anhalt

3.1.1 Erst - bzw. Personenstimmen

Wahlvorschläge	Kurzform	Wahlteilnahme						
		1990	1994	1998	2002	2006	2011	2016
Allianz für Gesundheit, Frieden und soziale Gerechtigkeit	AGFG					•		
Allianz für Menschenrechte, Tier- und Naturschutz	Tierschutzallianz							•
Alternative für Deutschland	AfD							•
Bündnis DKP/KPD ¹	Bü DKP/KPD					•		
Bund der Bürgerinitiativen und Freie Wähler Sachsen-Anhalt	BBW					•		
Bündnis Offensive für Sachsen-Anhalt ¹	Offensive D, STATT Partei, DSU					•		
BÜNDNIS 90/DIE GRÜNEN	GRÜNE		•	•	•	•	•	•
Christlich Demokratische Union Deutschlands	CDU	•	•	•	•	•	•	•
Christliche Liga Die Partei für das Leben	Chr. L.	•						
Christlich-Soziale Partei	CSP	•						
Demokratische Erneuerung	DE		•					
Demokratischer Frauenbund Deutschlands	DFD	•						
Deutsche Biertrinker Union	DBU	•						
Deutsche Soziale Union	DSU	•	•					
Deutsche Zentrumspartei - Älteste Partei Deutschlands gegründet 1870	ZENTRUM				•			
DIE GRAUEN - Graue Panther	GRAUE		•					
DIE LINKE ²	DIE LINKE	•	•	•	•	•	•	•
DIE REPUBLIKANER	REP		•	•				
Freie Bürger Mitteldeutschland	FBM							•
Freie Demokratische Partei	FDP	•	•	•	•	•	•	•
FREIE WÄHLER	FREIE WÄHLER						•	•
Gartenpartei ²	MG							•
Gerechtigkeit-Umwelt-Tierschutz DIE GRAUEN- Graue Panther - ÖDP - Die Tierschutzpartei	GUT					•		
Grüne Liste/Neues Forum ¹	GRÜ-NF	•						
Kommunistische Partei Deutschlands	KPD						•	
Marxistisch-Leninistische Partei Deutschlands	MLPD				•	•	•	
mitteldeutsche partei	md-p			•				
Nationaldemokratische Partei Deutschlands	NPD	•					•	
NEUES FORUM	FORUM			•				
Ökologisch-Demokratische Partei ²	ÖDP						•	
OSTDEUTSCHE PARTEI der MITTE	OPdM				•			
Partei Bibeltreuer Christen	PBC			•				
Partei für Arbeit, Rechtsstaat, Tierschutz, Elitenförderung und basisdemokratische Initiative	Die PARTEI							•
Partei Rechtsstaatlicher Offensive	SCHILL				•			
Piratenpartei Deutschlands	PIRATEN						•	
Pro Deutsche Mitte - Initiative Pro D-Mark - Rechtsstaatliche Bürger Partei	Pro DM R-B-P				•			
Sozialdemokratische Partei Deutschlands	SPD	•	•	•	•	•	•	•
STATT Partei DIE UNABHÄNGIGEN	STATT Partei		•					•
Einzelbewerber/-innen	EB	•	•	•	•	•	•	•

¹ Listenverbindung

² Die LINKE: bis 2005 Partei des Demokratischen Sozialismus (PDS), 2005 - 2007 Die Linkspartei.PDS (Die Linke.); FDP: bis 2002 F.D.P.; MG: bis 2017 Magdeburger Gartenpartei - ökologisch, sozial und ökonomisch; ÖDP: 1998 - 2012 Kurzbezeichnung ödp

3.1.2 Zweit- bzw. Parteienstimmen

Wahlvorschläge	Kurzform	Wahlteilnahme						
		1990	1994	1998	2002	2006	2011	2016
Allianz für Fortschritt und Aufbruch	ALFA							•
Allianz für Gesundheit, Frieden und soziale Gerechtigkeit	AGFG					•		
Allianz für Menschenrechte, Tier- und Naturschutz	Tierschutzallianz							•
Alternative für Deutschland	AfD							•
Arbeitslosen-Partei	ALP		•					
Bund der Bürgerinitiativen und Freie Wähler Sachsen-Anhalt	BBW					•		
Bündnis DKP/KPD ¹	Bü - DKP/KPD				•	•		
Bündnis Offensive für Sachsen-Anhalt ¹	Offensive D - STATT Partei - DSU					•		
BÜNDNIS 90/DIE GRÜNEN	GRÜNE		•	•	•	•	•	•
Christlich Demokratische Union Deutschlands	CDU	•	•	•	•	•	•	•
Christliche Liga - Die Partei für das Leben	Chr. L.	•						
Christlich-Soziale Partei	CSP	•						
Demokratische Erneuerung	DE		•					
Demokratischer Frauenbund Deutschlands	DFD	•						
Deutsche Biertrinker Union	DBU	•						
Deutsche Soziale Union	DSU	•	•					
DEUTSCHE VOLKSUNION	DVU			•		•		
DIE GRAUEN - Graue Panther	GRAUE		•					
DIE LINKE	DIE LINKE	•	•	•	•	•	•	•
Die MittelstandsPartei	DMP			•				
DIE RECHTE	DIE RECHTE							•
DIE REPUBLIKANER (1990: Die Republikaner)	REP	•	•	•		•		
Die Spaßpartei für Deutschland	SPASSPARTEI				•			
Elternpartei - für eine familienfreundliche Politik	Eltern					•		
Freie Bürger Mitteldeutschland	FBM							•
Freie Demokratische Partei - Die Liberalen	FDP	•	•	•	•	•	•	•
FREIE WÄHLER	FREIE WÄHLER						•	•
Freiheitliche Deutsche Volkspartei - Die Freiheitlichen in Deutschland	FDVP				•			
Freiheitliche Partei Deutschlands	FP Deutschlands					•		
future! ²	future!			•		•		
Gartenpartei	MG							•
Gerechtigkeit-Umwelt-Tierschutz DIE GRAUEN- Graue Panther - ÖDP - Die Tierschutzpartei ¹	GUT					•		
Grüne Liste/Neues Forum ¹	GRÜ-NF	•						
Kommunistische Partei Deutschlands	KPD						•	
Marxistisch-Leninistische Partei Deutschlands	MLPD				•	•	•	
Nationaldemokratische Partei Deutschlands	NPD	•						
Nationaldemokratische Partei Deutschlands	NPD						•	•
NEUES FORUM	FORUM			•				
Ökologisch-Demokratische Partei	ÖDP				•		•	
OSTDEUTSCHE PARTEI der MITTE	OPdM				•			
Ost-Partei Deutsche Einheit	OPDE		•					
Partei für Arbeit, Rechtsstaat, Tierschutz, Elitenförderung und basisdemokratische Initiative	Die PARTEI							•
PARTEI MENSCH UMWELT TIERSCHUTZ	Tierschutzpartei						•	•

¹ Listenverbindung

² Die LINKE: bis 2005 Partei des Demokratischen Sozialismus (PDS), 2005 – 2007 Die Linkspartei.PDS (Die Linke); FDP: bis 2002 F.D.P.; future! – die junge Alternative: bis 2008 future! – die jugendpartei, bis 2018 future! – Die junge Alternative; MG: bis 2017 Magdeburger Gartenpartei – ökologisch, sozial und ökonomisch; ÖDP: 1998 – 2012 Kurzbezeichnung ödp

Noch 3.1.2 Zweit- bzw. Parteienstimmen

Wahlvorschläge	Kurzform	Wahlteilnahme						
		1990	1994	1998	2002	2006	2011	2016
Partei Rechtsstaatlicher Offensive	SCHILL				•			
Piratenpartei Deutschlands	PIRATEN						•	
Pro Deutsche Mitte - Initiative Pro D-Mark -	Pro DM				•	•		
Sozialdemokratische Partei Deutschlands	SPD	•	•	•	•	•	•	•
Rechtsstaatliche Bürger Partei	R-B-P				•			
Sarrazistische Partei - für Volksentscheide SPV	SPV						•	
Atom-Stuttgart21 ¹	STATT Partei							
Unabhängige Sozialdemokratische Partei Deutschlands	USPD	•						

¹ Listenverbindung

² Die LINKE: bis 2005 Partei des Demokratischen Sozialismus (PDS), 2005 – 2007 Die Linkspartei.PDS (Die Linke); FDP: bis 2002 F.D.P.; future! – die junge Alternative: bis 2008 future! – die jugendpartei, bis 2018 future! – Die junge Alternative; MG: bis 2017 Magdeburger Gartenpartei – ökologisch, sozial und ökonomisch; ÖDP: 1998 – 2012 Kurzbezeichnung ödp

Landtagswahlen

Landtagswahlen am ...							Gegenstand der Nachweisung
21.04.2002	26.03.2006		26.03.2011		26.03.2016		
%	absolut	%	absolut	%	absolut	%	
.	2 078 659	.	1 988 172	.	1 877 649	.	Wahlberechtigte
56,5	923 278	44,4	1 017 502	51,2	1 147 498	61,1	Wähler / Wahlbeteiligung
8,5	97 323	10,5	121 321	11,9	157 390	13,7	Briefwähler/Wähleranteil
2,5	21 024	2,3	24 000	2,4	24 621	2,1	Ungültige Stimmen
97,5	902 254	97,7	993 502	96,7	1 122 877	97,9	Gültige Stimmen
							davon entfielen auf ...
37,3	326 721	36,2	323 019	32,8	334 139	29,8	CDU
x	x	x	x	x	272 496	24,3	AfD
20,4	217 295	24,1	235 011	23,9	183 290	16,3	DIE LINKE
20,0	192 754	21,4	213 611	21,7	119 368	10,6	SPD
2,0	32 117	3,6	70 922	7,2	58 209	5,2	GRÜNE
13,3	60 209	6,7	38 173	3,9	54 565	4,9	FDP
7,1	73 158	8,1	98 938	10,1	89 157	7,9	Andere Parteien
							darunter
x	3 356	0,4	x	x	x	x	AGFG
x	x	x	x	x	9 874	0,9	ALFA
x	x	x	x	x	x	x	ALP
x	x	x	x	x	x	x	APD
x	4 125	0,5	x	x	x	x	BBW
x	x	x	x	x	x	x	BfB
0,1	957	0,1	x	x	x	x	Bündnis DKP/KPD
x	x	x	x	x	x	x	Chr. L.
x	x	x	x	x	x	x	CSP
x	x	x	x	x	x	x	DBU
x	x	x	x	x	x	x	DE
x	x	x	x	x	x	x	DFD
x	x	x	x	x	x	x	DIE FRAUEN
x	x	x	x	x	5 917	0,5	Die PARTEI
x	x	x	x	x	2 309	0,2	DIE RECHTE
x	x	x	x	x	x	x	DMP
x	x	x	x	x	x	x	DSU
x	26 905	3,0	x	x	x	x	DVU
x	14 499	1,6	x	x	x	x	Eltern
x	x	x	x	x	x	x	FAMILIE
x	x	x	x	x	4 184	0,4	FBM
0,8	x	x	x	x	x	x	FDVP
x	692	0,1	x	x	x	x	FP Deutschland
x	x	x	28 193	2,9	24 269	2,2	FREIE WÄHLER
x	3 363	0,4	x	x	x	x	future!
x		0,0	x	x	x	x	GRAUE
x	7 325	0,8	x	x	x	x	GUT
x	x	x	1 653	0,2	x	x	KPD
x	x	x	x	x	4 763	0,4	MG
0,2	4 060	0,4	2 321	0,2	x	x	MLPD
x	x	x	x	x	x	x	NEUES FORUM
x	x	x	45 826	4,7	21 230	1,9	NPD
0,1	x	x	1 499	0,2	x	x	ÖDP
x	2 562	0,3	x	x	x	x	Off D-STATT-DSU
4,5	x	x	x	x	x	x	SCHILL
x	x	x	x	x	x	x	OPDE
0,1	x	x	x	x	x	x	OPdM
x	x	x	x	x	x	x	PASS
0,4	991	0,1	x	x	x	x	Pro DM

Noch: 3.2 Ergebnisse vorhergehender

Gegenstand der Nachweisung	Landtagswahlen am ...						
	14.10.1990		26.06.1994		26.04.1998		21.04.2002
	absolut	%	absolut	%	absolut	%	absolut
R-B-P	x	x	x	x	x	x	1 153
REP	8 992	0,6	15 478	1,4	10 239	0,7	x
SPASSPARTEI	x	x	x	x	x	x	7 761
SPV	x	x	x	x	x	x	x
STATT Partei	x	x	3 051	0,3	x	x	x
Tierschutzpartei	x	x	x	x	x	x	x
USPD	598	0,0	x	x	x	x	x

Wahlbeteiligung bei den Landtagswahlen seit 1990

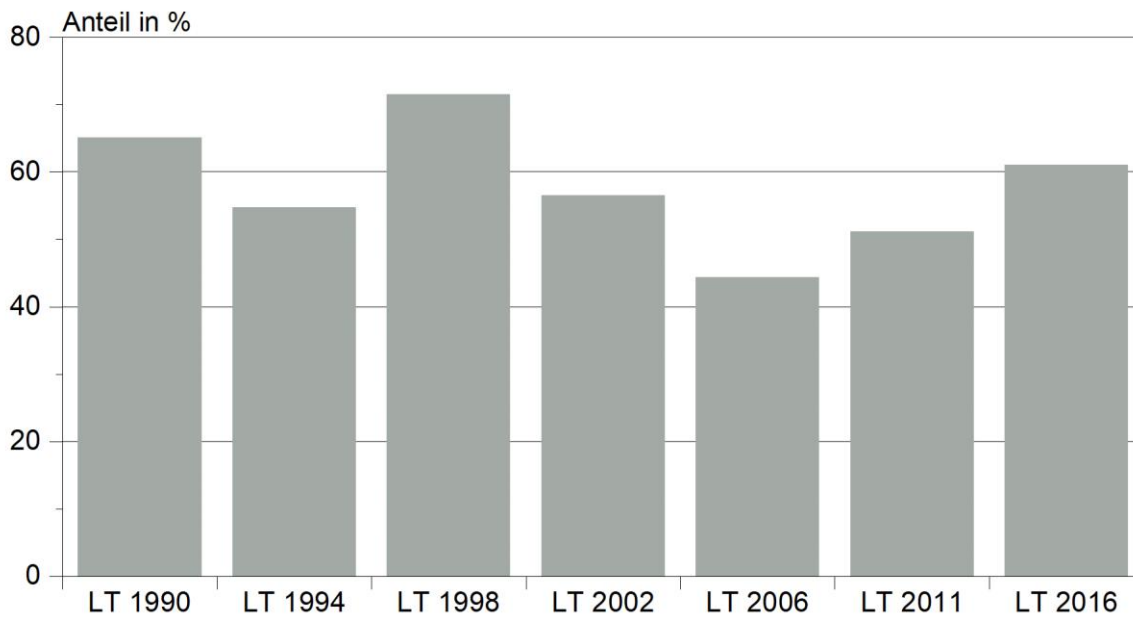

Landtagswahlen

Landtagswahlen am ...							Gegenstand der Nachweisung
21.04.2002	26.03.2006		26.03.2011		26.03.2016		
%	absolut	%	absolut	%	absolut	%	
0,1	x	x	x	x	x	x	R-B-P
x	4 323	0,5	x	x	x	x	REP
0,7	x	x	x	x	x	x	SPASSPARTEI
x	x	x	3 722	0,4	x	x	SPV
x	x	x	x	x	x	x	STATT Partei
x	x	x	15 724	1,6	16 611	1,5	Tierschutzpartei
x	x	x	x	x	x	x	USPD

Anteil der Briefwählerinnen und Briefwähler bei den Landtagswahlen seit 1990

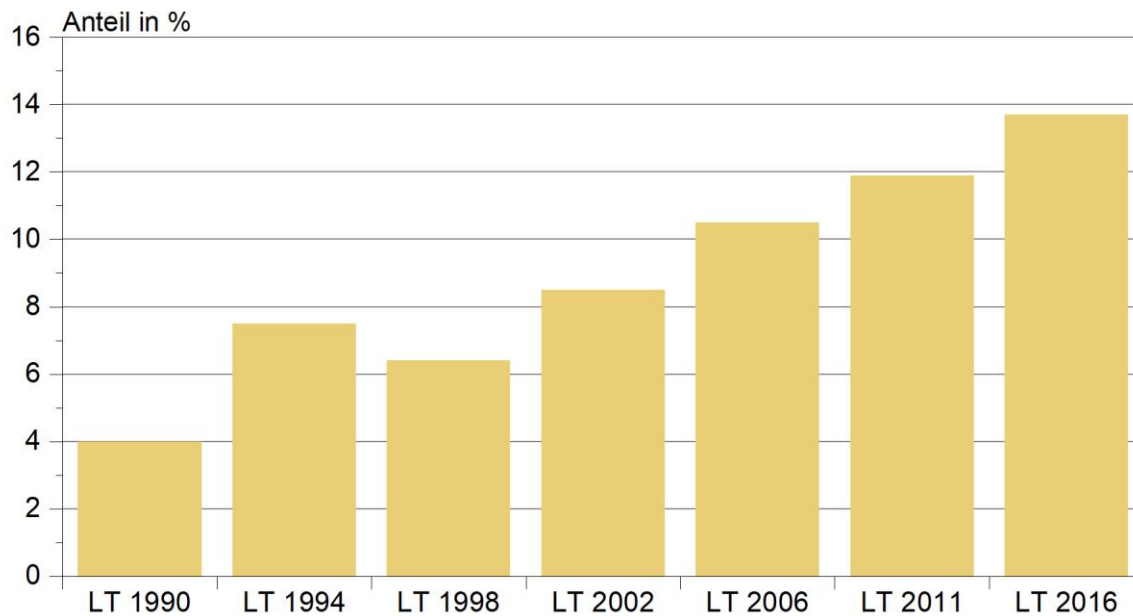

3.3 Sitzverteilung im Landtag von Sachsen-Anhalt 1990 bis 2016

Partei	Anzahl der Sitze im Landtag nach der Landtagswahl im Jahre											
	1990			1994			1998			2002		
	zu- sam- men	davon		zu- sam- men	davon		zu- sam- men	davon		zu- sam- men	davon	
		KWV	LWV		KWV	LWV		KWV	LWV		KWV	LWV
CDU	48	48	-	37	32	5	28	2	26	48	48	-
dar. Frauen	3	3	-	4	2	2	9	-	9	9	9	-
DIE LINKE	12	-	12	21	2	19	25	-	25	25	-	25
dar. Frauen	3	-	3	11	1	10	13	-	13	13	-	13
SPD	27	1	26	36	15	21	47	47	-	25	1	24
dar. Frauen	6	-	6	11	2	9	11	11	-	10	-	10
GRÜNE	5	-	5	5	-	5	-	-	-	-	-	-
dar. Frauen	3	-	3	3	-	3	-	-	-	-	-	-
AfD	x	x	x	x	x	x	x	x	x	x	x	x
dar. Frauen	-	-	-	-	-	-	-	-	-	-	-	-
FDP	14	-	14	-	-	-	-	-	-	17	-	17
dar. Frauen	2	-	2	-	-	-	-	-	-	4	-	4
DVU	x	x	x	x	x	x	16	-	16	x	x	x
dar. Frauen	-	-	-	-	-	-	3	-	3	-	-	-
Insgesamt	106	49	57	99	49	50	116	49	67	115	49	66
dar. Frauen	17	3	14	29	5	24	36	11	25	36	9	27

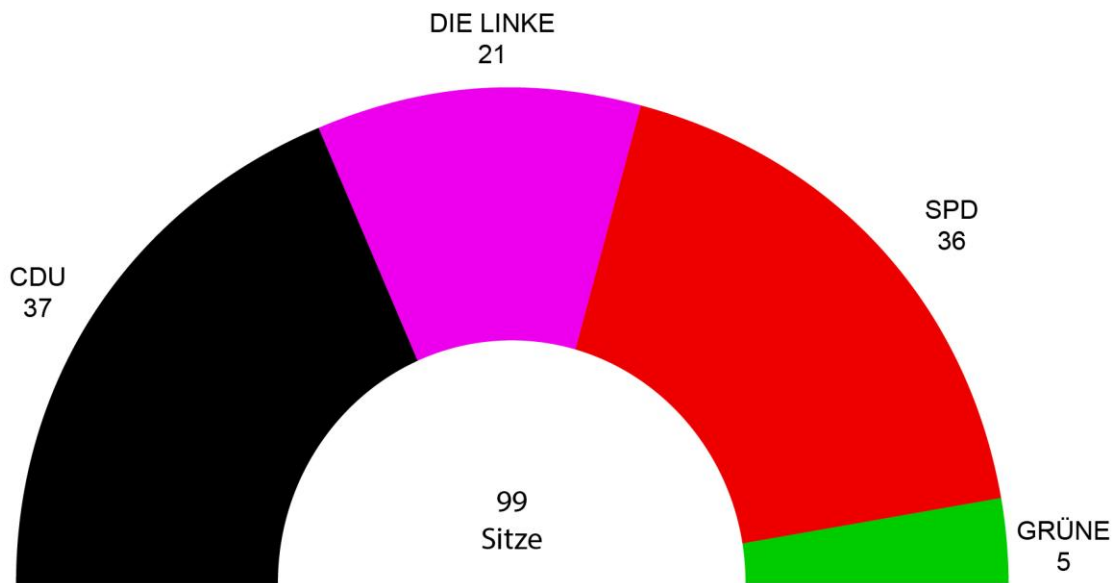

Sitzverteilung im Landtag 1994

Noch: 3.3 Sitzverteilung im Landtag von Sachsen-Anhalt 1990 bis 2016

Partei	Anzahl der Sitze im Landtag nach der Landtagswahl im Jahre								
	2006			2011			2016		
	zu-sam-men	davon		zu-sam-men	davon		zu-sam-men	davon	
		KWV	LWV		KWV	LWV		KWV	LWV
CDU	40	40	-	41	41	-	30	27	3
dar. Frauen	7	7	-	6	6	-	4	2	2
DIE LINKE	26	3	23	29	3	26	16	1	15
dar. Frauen	12	-	12	13	-	13	9	1	8
SPD	24	2	22	26	1	25	11	-	11
dar. Frauen	10	-	10	10	-	10	5	-	5
GRÜNE	-	-	-	9	-	9	5	-	5
dar. Frauen	-	-	-	5	-	5	3	-	3
AfD	x	x	x	x	x	x	25	15	10
dar. Frauen	-	-	-	-	-	-	2	1	1
FDP	7	-	7	-	-	-	-	-	-
dar. Frauen	1	-	1	-	-	-	-	-	-
DVU	-	-	-	x	x	x	x	x	x
dar. Frauen	-	-	-	-	-	-	-	-	-
Insgesamt	97	45	52	105	45	60	87	43	44
dar. Frauen	30	7	23	34	6	28	23	4	19

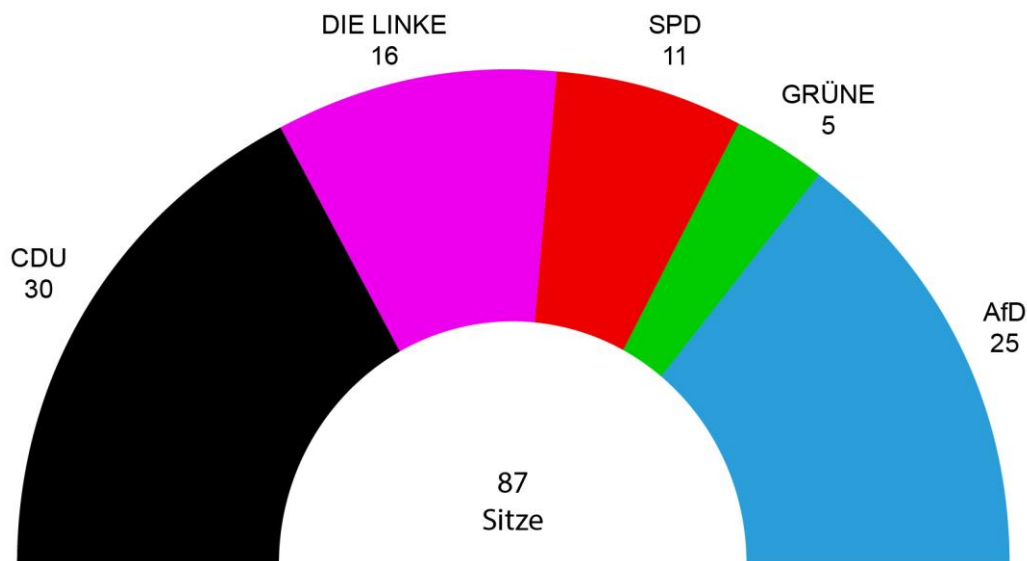

Sitzverteilung im Landtag 2016

Sitzverteilung von Frauen und Männern im Landtag 1994

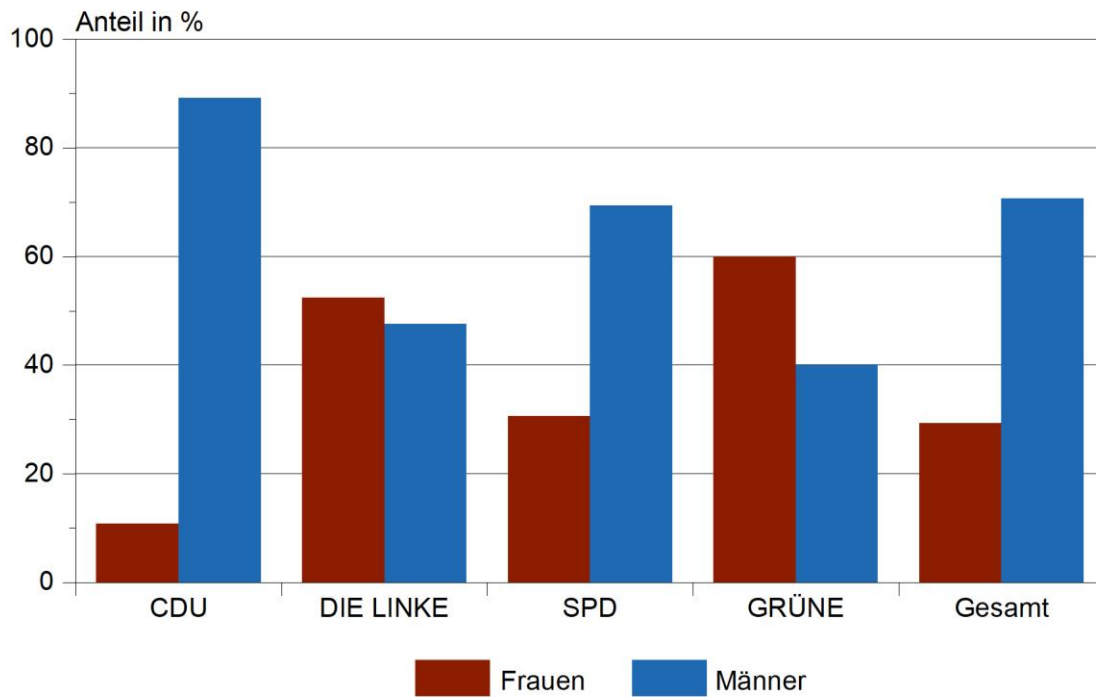

Sitzverteilung von Frauen im Landtag 1994 und 2016

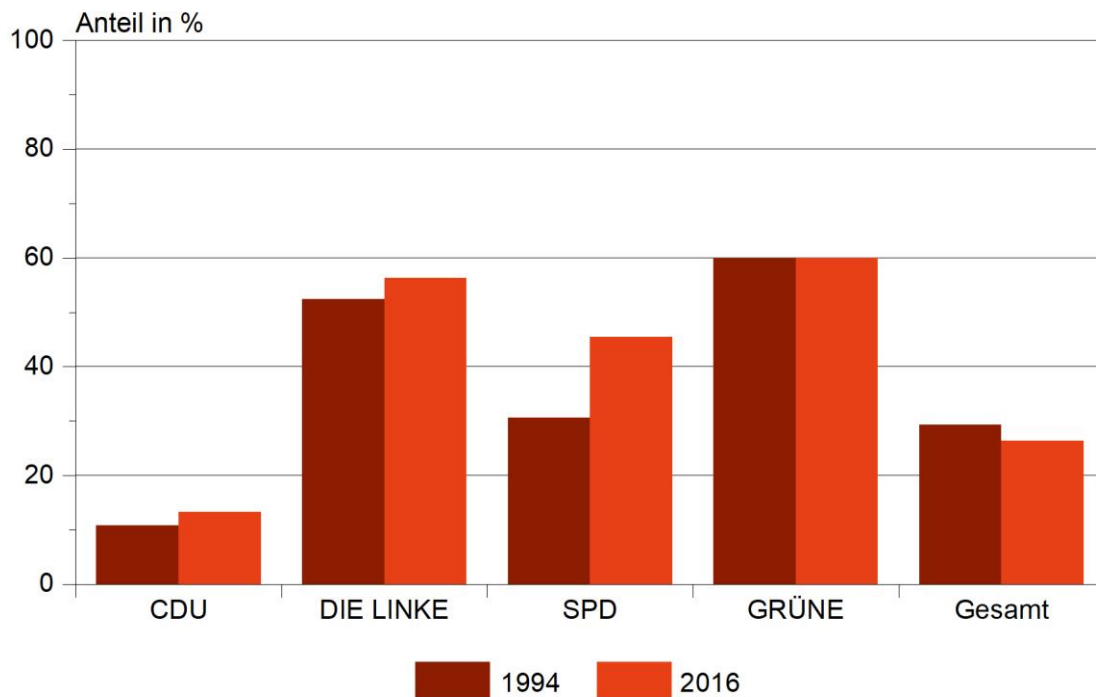

Sitzverteilung von Frauen und Männern im Landtag 2016

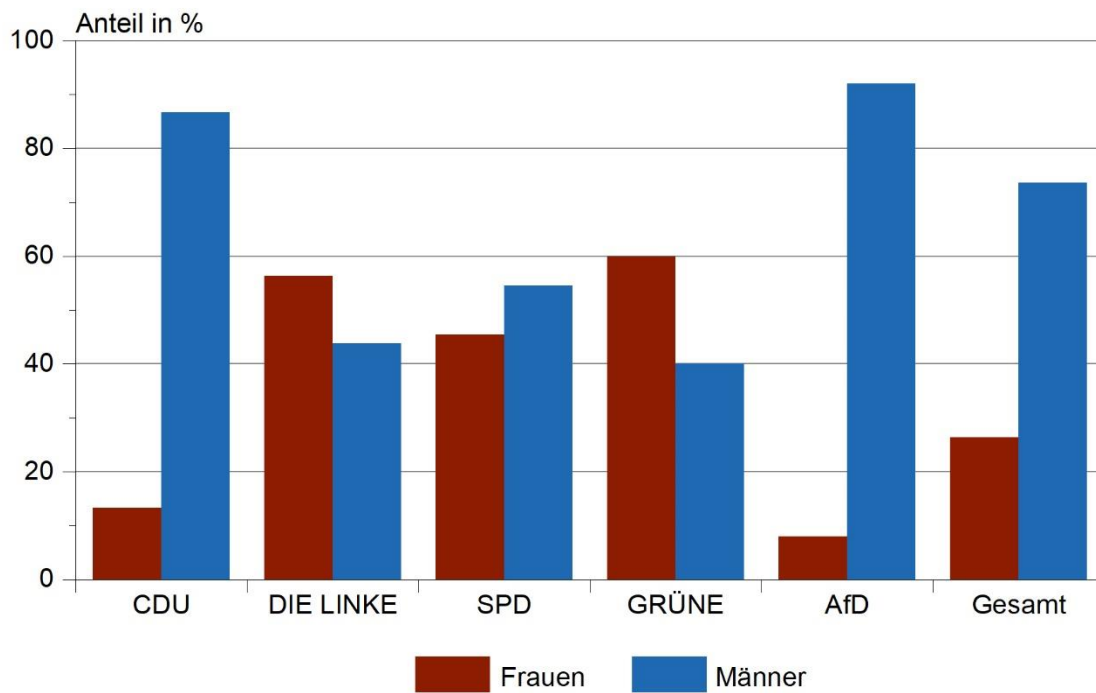

Sitzverteilung von Männern im Landtag 1994 und 2016

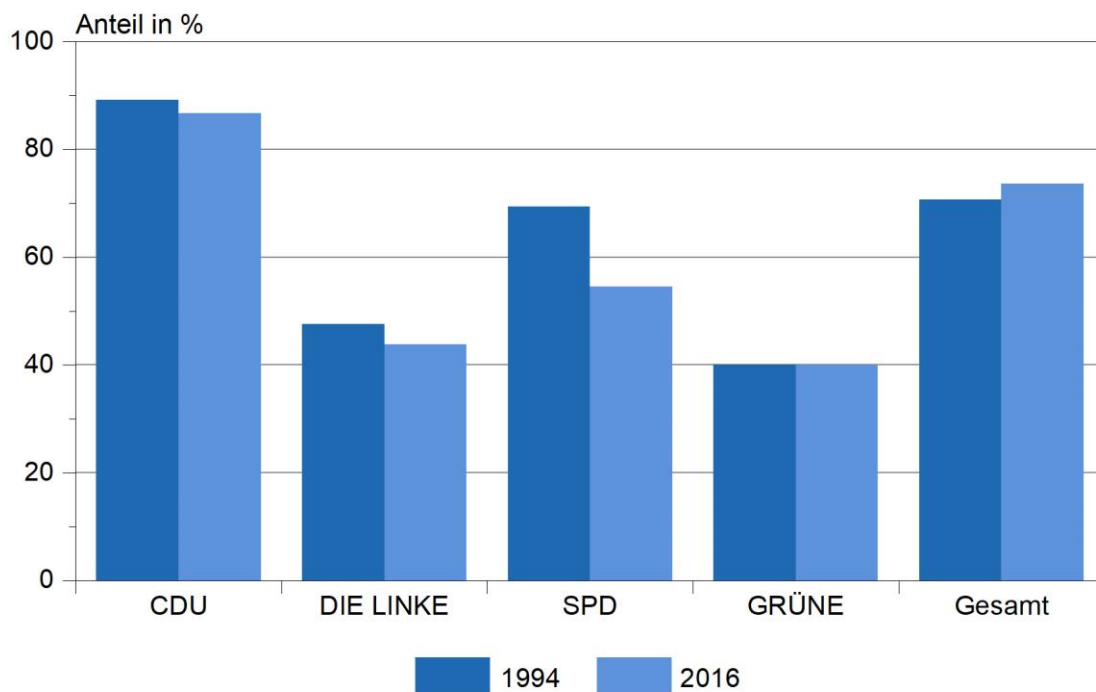

3.4 Repräsentative Wahlstatistik ausgewählter Wahlen

3.4.1 Wahlbeteiligung nach Altersgruppen und Geschlecht

Alter von ... bis unter ... Jahren	Wahlbeteiligung ¹ in % bei der ...							
	Landtagswahl						Bundes- tagswahl 2017	Europa- wahl 2019
	1994	1998	2002	2006	2011	2016		
Männer, divers oder ohne Angabe im Geburtenregister								
18 - 21	36,6	63,5	35,7	33,2	33,5	42,6	61,0	47,0
21 - 25	31,1	55,7	32,9	27,1	30,4	38,7	52,7	44,9
25 - 30	34,1	56,8	37,9	26,7	30,2	42,1	54,8	40,4
30 - 35	40,1	60,6	43,4	29,0	32,8	48,7	60,2	47,0
35 - 40	47,8	64,7	49,9	35,0	40,5	52,3	62,1	47,3
40 - 45	53,1	70,4	52,6	40,2	47,0	59,1	66,6	48,5
45 - 50	56,5	73,7	57,2	41,7	48,6	62,0	68,5	52,9
50 - 60	61,9	77,0	60,5	45,2	51,1	60,5	68,0	52,9
60 - 70	71,4	81,1	65,6	51,6	58,2	62,9	71,3	55,8
70 und älter	65,8	75,3	63,1	50,5	57,4	59,5	65,9	52,6
Zusammen	52,6	69,9	53,6	41,1	47,7	56,8	65,7	51,2
Frauen								
18 - 21	37,3	57,9	37,6	29,7	33,1	42,9	63,1	50,0
21 - 25	31,6	56,9	34,1	23,9	27,9	36,0	54,2	48,1
25 - 30	36,9	58,0	37,8	27,7	31,7	43,3	61,4	49,9
30 - 35	44,6	64,9	45,6	32,4	38,1	51,3	62,6	47,2
35 - 40	51,6	71,2	52,8	38,0	43,6	57,1	66,8	51,7
40 - 45	55,8	73,1	55,1	40,8	49,8	61,1	70,2	53,4
45 - 50	57,8	76,2	58,3	42,1	50,9	62,9	73,6	56,3
50 - 60	63,1	77,7	60,8	45,1	52,3	60,8	70,4	54,4
60 - 70	68,0	79,0	64,2	51,0	58,9	63,4	71,2	57,1
70 und älter	54,3	66,9	49,1	38,0	47,6	48,3	55,0	45,4
Zusammen	54,0	70,7	53,1	39,9	47,7	54,9	64,9	51,5
Insgesamt								
18 - 21	36,9	60,9	36,6	31,5	33,3	42,7	62,0	48,5
21 - 25	31,3	56,2	33,4	25,6	29,2	37,4	53,4	46,5
25 - 30	35,4	57,4	37,8	27,2	30,9	42,6	58,0	44,9
30 - 35	42,3	62,7	44,5	30,6	35,2	49,9	61,4	47,1
35 - 40	49,7	67,9	51,3	36,5	42,0	54,6	64,4	49,3
40 - 45	54,5	71,8	53,8	40,5	48,8	60,1	68,4	50,8
45 - 50	57,2	74,9	57,8	41,9	49,7	62,5	70,9	54,5
50 - 60	62,5	77,4	60,6	45,1	51,7	60,6	69,2	53,7
60 - 70	69,5	79,9	64,9	51,3	58,6	63,2	71,2	56,5
70 und älter	57,9	69,6	53,7	42,5	51,5	52,7	59,5	48,4
Insgesamt	53,3	70,3	53,3	40,5	47,7	55,8	65,3	51,3

¹ Wähler/-innen in % der Wahlberechtigten ohne Wahlscheinvermerk (ohne Briefwähler/-innen)

3.4.2 Wahlentscheidung nach Altersgruppen und Geschlecht bei ausgewählten Wahlen im Vergleich

Alter von ... bis unter ... Jahren	Wahl	Von 100 gültigen Stimmen nebenstehender Altersgruppen entfielen auf ... ¹						
		CDU	AfD	DIE LINKE	SPD	GRÜNE	FDP	Andere
		%						
		Insgesamt						
18 - 25	LT16	17,4	21,0	12,5	11,5	12,6	5,6	19,3
	LT11	24,2	x	15,8	16,8	12,4	5,1	25,7
	LT06	27,1	x	18,4	22,9	7,8	8,5	15,3
	LT02	37,8	x	15,3	13,3	2,8	17,8	13,0
	LT98	16,5	x	17,2	24,9	5,4	4,3	31,8
	LT94	25,8	x	23,8	26,7	11,9	4,3	7,4
	BT17	22,5	12,9	15,6	14,1	11,0	12,2	11,6
	EW19	8,2	13,0	11,5	7,0	22,2	7,6	30,6
25 - 35	LT16	21,3	28,4	11,0	9,4	7,1	4,1	18,5
	LT11	30,1	x	16,4	17,4	11,3	5,3	19,5
	LT06	34,2	x	17,1	19,0	6,4	10,0	13,4
	LT02	39,9	x	15,5	12,2	3,3	17,9	11,3
	LT98	17,2	x	19,6	28,0	4,8	4,4	26,0
	LT94	28,4	x	23,1	30,7	9,2	3,7	4,9
	BT17	24,1	23,5	13,4	13,5	5,8	8,4	11,3
	EW19	15,9	21,5	10,4	7,7	12,1	5,1	27,3
35 - 45	LT16	27,6	27,8	10,3	8,5	6,7	5,9	13,1
	LT11	33,7	x	19,4	16,9	11,1	5,0	14,0
	LT06	34,6	x	22,4	18,8	5,1	7,6	11,4
	LT02	39,7	x	19,8	13,4	2,7	15,3	9,2
	LT98	19,3	x	20,6	31,2	3,8	5,0	20,0
	LT94	32,9	x	22,0	30,7	7,1	3,8	3,5
	BT17	28,1	25,8	12,6	11,3	4,6	10,0	7,5
	EW19	20,5	24,0	9,1	8,3	11,6	6,2	20,4
45 - 60	LT16	27,7	28,0	15,2	8,6	5,5	5,2	9,8
	LT11	30,6	x	27,3	17,8	7,9	4,0	12,4
	LT06	36,2	x	27,3	17,9	3,2	6,8	8,6
	LT02	38,1	x	21,8	17,7	1,7	13,8	6,8
	LT98	21,7	x	20,7	36,5	2,5	4,5	14,2
	LT94	35,6	x	18,9	36,1	3,9	3,2	2,4
	BT17	28,4	24,3	17,1	12,7	3,7	8,6	5,2
	EW19	22,0	24,3	13,5	9,9	9,9	5,6	14,8
60 - 70	LT16	29,7	24,2	20,3	10,4	3,8	4,9	6,6
	70 und mehr	LT16	36,2	16,1	20,8	14,8	3,0	4,8
60 und mehr	LT11	33,7	x	25,9	27,5	4,2	2,9	5,8
60 und mehr	LT06	39,3	x	25,2	25,1	1,7	5,1	3,5
60 und mehr	LT02	38,1	x	20,6	27,1	0,9	9,6	3,7
60 und mehr	LT98	28,8	x	17,8	42,9	1,4	3,7	5,5
60 und mehr	LT94	40,1	x	16,2	37,6	1,4	2,9	1,7
60 - 70	BT17	31,8	19,6	21,8	14,4	2,1	7,2	3,1
60 und mehr	BT17	37,5	12,1	20,2	21,1	1,8	5,5	1,7
60 - 70	EW19	24,4	20,7	18,1	14,1	6,8	4,1	11,8
70 und mehr	EW19	31,1	14,2	17,1	19,9	5,3	3,5	9,1
Insgesamt	LT16	29,0	24,3	16,3	10,6	5,2	5,0	9,6
	LT11	31,9	x	24,1	21,7	7,3	3,8	11,1
	LT06	36,2	x	24,1	21,4	3,6	6,7	8,1
	LT02	37,3	x	20,4	20,0	2,0	13,3	7,1
	LT98	22,0	x	19,6	35,9	3,2	4,2	15,0
	LT94	34,4	x	19,9	34,0	5,1	3,6	3,1
	BT17	30,4	20,2	17,7	14,9	3,6	7,9	5,2
	EW19	23,2	20,4	14,4	12,6	9,2	4,9	15,5

¹ Landtags- und Bundestagswahlen: Zweitstimmen; Europawahl: Stimmen

Noch: 3.4.2 Wahlentscheidung nach Altersgruppen und Geschlecht bei ausgewählten Wahlen im Vergleich

Alter von ... bis unter ... Jahren	Wahl	Von 100 gültigen Stimmen nebenstehender Altersgruppen entfielen auf ... ¹						
		CDU	AfD	DIE LINKE	SPD	GRÜNE	FDP	Andere
%								
Männer, divers oder ohne Angabe im Geburtenregister								
18 - 25	LT16	18,3	22,8	15,0	10,5	10,3	6,4	16,8
	LT11	25,9	x	14,4	16,2	9,2	5,4	29,0
	LT06	29,3	x	18,5	20,4	6,9	9,2	15,7
	LT02	37,5	x	15,1	12,3	2,6	18,4	14,1
	LT98	15,3	x	16,8	21,7	5,0	4,3	36,8
	LT94	25,1	x	24,3	26,5	10,0	4,7	9,5
	BT17	20,5	16,7	15,3	13,8	7,7	14,9	11,0
	EW19	8,5	16,2	9,6	7,2	18,8	8,9	30,8
25 - 35	LT16	20,0	31,6	11,5	8,8	6,3	4,2	17,5
	LT11	28,7	x	16,4	16,2	10,6	5,1	23,0
	LT06	33,9	x	16,9	17,1	5,5	11,9	14,7
	LT02	39,6	x	15,3	11,8	2,6	18,1	12,6
	LT98	16,7	x	18,2	27,0	4,2	4,1	29,7
	LT94	28,8	x	22,7	30,8	7,9	3,8	5,9
	BT17	20,7	28,0	12,8	13,3	5,0	9,1	11,1
	EW19	14,1	25,1	11,1	7,1	9,6	5,8	27,3
35 - 45	LT16	25,2	33,5	10,3	6,9	5,6	5,7	12,8
	LT11	34,9	x	19,5	15,1	10,0	4,3	16,2
	LT06	35,5	x	23,2	17,0	4,8	8,1	11,4
	LT02	41,0	x	18,7	12,7	2,5	14,9	10,1
	LT98	18,9	x	19,5	30,5	3,1	4,3	23,8
	LT94	32,9	x	21,6	31,9	5,9	3,5	4,2
	BT17	25,0	31,6	11,8	10,1	4,3	10,0	6,7
	EW19	19,5	30,4	7,9	6,9	9,8	5,4	20,1
45 - 60	LT16	25,5	33,6	15,1	7,5	4,6	5,0	8,8
	LT11	30,2	x	28,6	16,8	7,1	3,4	13,9
	LT06	35,3	x	29,2	16,6	2,6	7,0	9,3
	LT02	38,4	x	21,8	17,2	1,4	13,1	8,1
	LT98	21,1	x	20,1	35,7	2,4	3,8	16,9
	LT94	33,8	x	19,1	37,9	3,2	3,1	2,9
	BT17	24,2	31,0	16,3	12,6	3,0	8,6	4,4
	EW19	21,4	30,7	12,2	9,3	8,9	5,5	12,1
60 - 70	LT16	25,5	30,3	21,0	9,9	3,2	4,1	6,0
70 und mehr	LT16	29,3	20,7	23,9	15,1	2,6	4,4	3,9
60 und mehr	LT11	30,5	x	29,9	26,7	3,8	2,5	6,6
60 und mehr	LT06	35,5	x	29,7	24,3	1,4	4,9	4,1
60 und mehr	LT02	36,9	x	22,5	26,1	0,8	9,0	4,8
60 und mehr	LT98	25,3	x	19,8	43,8	1,2	3,2	6,7
60 und mehr	LT94	35,0	x	18,9	40,3	1,2	2,7	1,8
60 - 70	BT17	26,2	25,2	22,4	14,8	1,8	7,1	2,6
70 und mehr	BT17	31,2	16,1	21,7	22,8	1,5	5,4	1,3
60 - 70	EW19	22,2	27,0	18,1	13,9	5,9	3,8	9,2
70 und mehr	EW19	27,9	19,4	18,4	20,1	4,7	3,2	6,3
Insgesamt	LT16	29,0	24,3	16,3	10,6	5,2	5,0	9,6
	LT11	30,6	x	26,0	20,4	6,6	3,4	13,0
	LT06	34,8	x	26,4	19,8	3,2	7,0	8,8
	LT02	38,5	x	20,2	18,3	1,6	13,0	8,3
	LT98	20,5	x	19,3	34,1	2,7	3,9	19,4
	LT94	32,7	x	20,4	35,5	4,3	3,3	3,8
	BT17	25,6	25,9	17,6	15,0	3,1	8,2	4,8
	EW19	21,4	26,2	14,0	12,0	8,0	4,8	13,6

¹ Landtags- und Bundestagswahlen: Zweitstimmen; Europawahl: Stimmen

Noch: 3.4.2 Wahlentscheidung nach Altersgruppen und Geschlecht bei ausgewählten Wahlen im Vergleich

Alter von ... bis unter ... Jahren	Wahl	Von 100 gültigen Stimmen nebenstehender Altersgruppen entfielen auf ... ¹						
		CDU	AfD	DIE LINKE	SPD	GRÜNE	FDP	Andere
%								
Frauen								
18 - 25	LT16	16,4	18,9	9,5	12,7	15,4	4,8	22,3
	LT11	22,2	x	17,4	17,7	16,2	4,7	21,8
	LT06	24,4	x	18,3	26,1	8,8	7,6	14,8
	LT02	38,1	x	15,6	14,3	2,9	17,3	11,8
	LT98	17,8	x	17,6	28,8	5,8	4,3	25,8
	LT94	26,6	x	23,3	27,0	14,1	4,0	5,0
	BT17	24,5	9,2	15,8	14,2	14,0	9,6	12,2
	EW19	7,8	9,9	13,2	6,8	25,5	6,3	30,5
25 - 35	LT16	22,8	24,8	10,6	10,1	8,0	4,1	19,6
	LT11	31,5	x	16,4	18,8	12,1	5,5	15,8
	LT06	34,5	x	17,3	20,9	7,3	8,0	12,0
	LT02	40,3	x	15,6	12,6	4,0	17,6	9,9
	LT98	17,7	x	20,9	28,9	5,5	4,8	22,2
	LT94	28,0	x	23,4	30,6	10,4	3,6	4,0
	BT17	27,6	19,0	13,9	13,8	6,4	7,6	11,6
	EW19	17,7	17,9	9,6	8,3	14,6	4,4	27,4
35 - 45	LT16	30,3	21,7	10,4	10,1	7,9	6,1	13,5
	LT11	32,4	x	19,3	18,6	12,3	5,7	11,7
	LT06	33,8	x	21,7	20,6	5,4	7,0	11,5
	LT02	38,4	x	20,8	14,0	2,8	15,7	8,3
	LT98	19,7	x	21,8	31,9	4,6	5,6	16,5
	LT94	33,0	x	22,3	29,6	8,2	4,1	2,8
	BT17	31,3	19,8	13,5	12,1	4,9	10,0	8,3
	EW19	21,4	17,5	10,4	9,6	13,3	7,0	20,7
45 - 60	LT16	30,0	22,3	15,4	9,8	6,4	5,3	11,0
	LT11	30,9	x	26,0	18,8	8,7	4,6	11,0
	LT06	37,2	x	25,4	19,3	3,7	6,7	7,8
	LT02	37,8	x	21,9	18,3	2,1	14,4	5,5
	LT98	22,3	x	21,2	37,2	2,6	5,1	11,6
	LT94	37,3	x	18,7	34,4	4,5	3,2	1,9
	BT17	32,5	17,8	17,9	12,9	4,4	8,6	5,9
	EW19	22,7	18,0	14,8	10,5	10,9	5,7	17,6
60 - 70	LT16	33,7	18,3	19,7	10,9	4,4	5,6	7,4
70 und mehr	LT16	41,7	12,5	18,3	14,6	3,3	5,1	4,4
60 und mehr	LT11	36,4	x	22,5	28,3	4,6	3,2	5,0
60 und mehr	LT06	42,4	x	21,5	25,7	2,0	5,3	3,0
60 und mehr	LT02	39,1	x	19,1	28,0	1,0	10,1	2,8
60 und mehr	LT98	31,2	x	16,3	42,2	1,5	4,1	4,7
60 und mehr	LT94	43,7	x	14,4	35,7	1,6	2,9	1,7
60 - 70	BT17	37,0	14,4	21,2	14,0	2,4	7,3	3,5
70 und mehr	BT17	42,7	8,9	18,9	19,7	2,0	5,6	2,1
60 - 70	EW19	26,5	14,9	18,0	14,4	7,6	4,4	14,2
70 und mehr	EW19	33,6	9,9	16,0	19,7	5,7	3,7	11,4
Insgesamt	LT16	32,5	19,1	15,7	11,4	5,9	5,3	10,1
	LT11	33,2	x	22,4	22,9	8,0	4,2	9,3
	LT06	37,8	x	22,1	22,7	3,9	6,3	7,2
	LT02	38,7	x	19,6	20,5	2,0	13,4	5,8
	LT98	23,8	X	19,4	36,1	3,2	4,8	12,7
	LT94	36,9	x	18,7	33,0	5,5	3,4	2,5
	BT17	34,9	15,0	17,8	14,9	4,1	7,7	5,7
	EW19	24,9	14,9	14,7	13,1	10,2	5,0	17,2

¹ Landtags- und Bundestagswahlen: Zweitstimmen; Europawahl: Stimmen

3.5 Vergleichbare Wahlergebnisse für das Land Sachsen-Anhalt

Wahl	Wahlbeteiligung	Von den gültigen Stimmen ¹ entfielen auf ...					
		CDU	AfD	DIE LINKE	SPD	GRÜNE	Andere
%							
Landtagswahl 2016	61,1	29,8	24,3	16,3	10,6	5,2	13,8
Landtagswahl 2011	51,2	32,5	x	23,7	21,5	7,1	15,2
Landtagswahl 2006	44,4	36,2	x	24,1	21,4	3,6	14,7
Landtagswahl 2002	56,5	37,3	x	20,4	20,0	2,0	20,3
Landtagswahl 1998	71,5	22,0	x	19,6	35,9	3,2	19,3
Landtagswahl 1994	54,8	34,4	x	19,9	34,0	5,1	6,6
Landtagswahl 1990	65,1	39,0	x	12,0	26,0	5,3	17,7
Bundestagswahl 2017	68,1	30,3	19,6	17,7	15,2	3,7	13,5
Bundestagswahl 2013	62,1	41,2	4,2	23,9	18,2	4,0	8,5
Europawahl 2019	54,7	23,2	20,4	14,4	12,6	9,2	20,2
Europawahl 2014	43,0	30,7	x	21,8	21,7	4,8	21,0

¹ Landtags- und Bundestagswahl: Zweitstimme; Europawahlen: Stimme

Wahlbeteiligung an vergleichbaren Wahlen

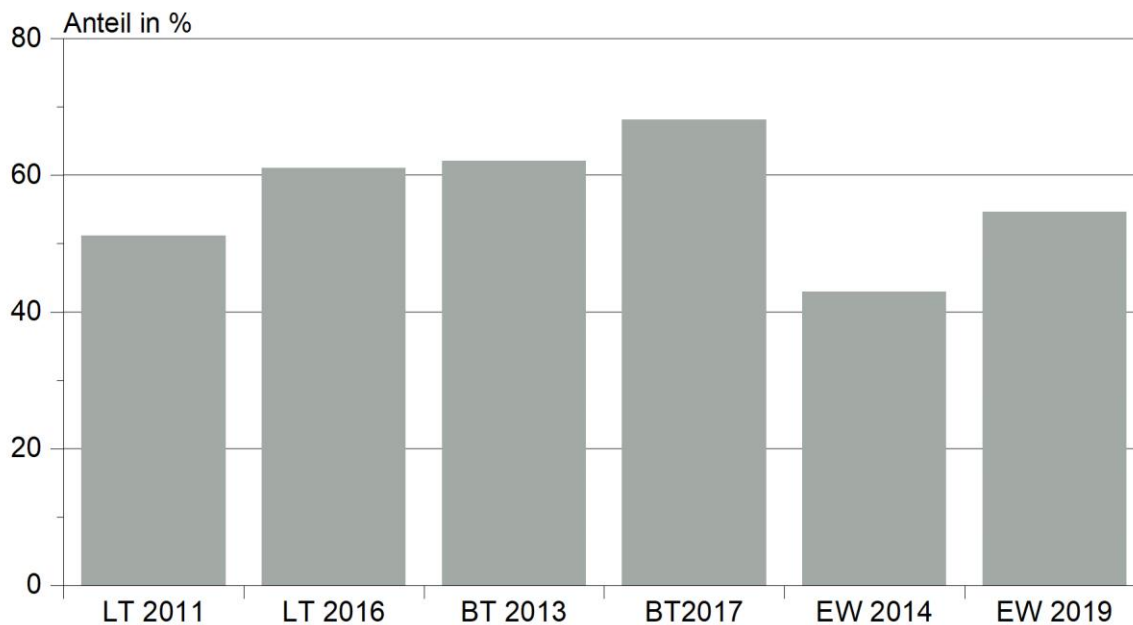

Vergleichbare Wahlergebnisse

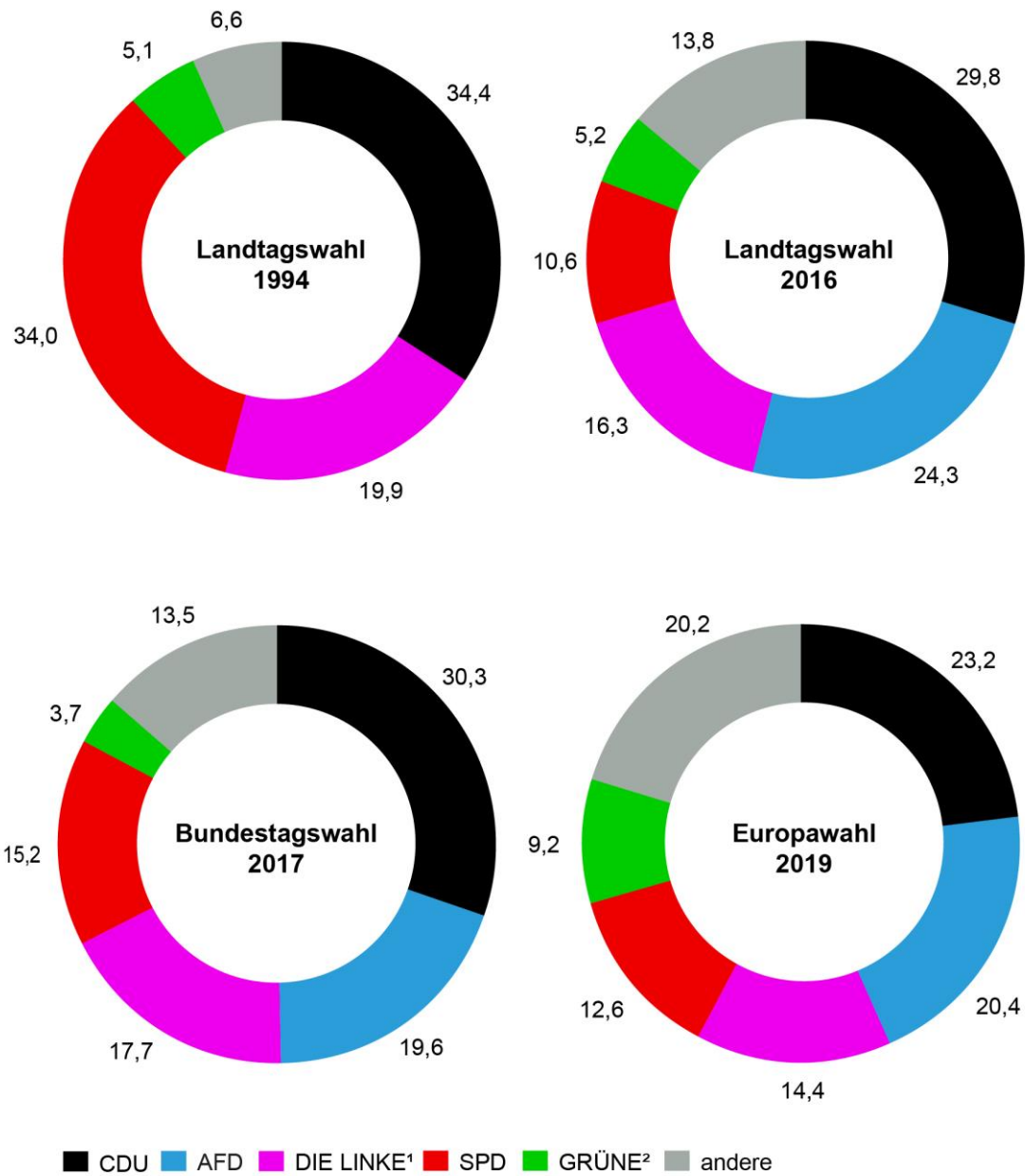

¹ bis 2005 PDS; bis 2007 Die Linke. ² 1994 Bü90/GRÜNE

Veröffentlichungen im Statistischen Landesamt Sachsen-Anhalt

Im Monat Februar 2021 erschienen

Bestell-Nr.	Kennziffer/Periodizität	Titel	Preis Print (in EUR)
1 Z 0 03	Z	Statistisches Monatsheft 02/2020	5,50
3 E 1 02	E I m-12/2020	Tätige Personen, Umsatz im Verarbeitenden Gewerbe sowie im Bergbau und der Gewinnung von Steinen und Erden Dezember 2020: vorläufige Ergebnisse Betriebe mit 50 und mehr tätigen Personen	5,00
3 E 4 01	E IV j/19	Energie- und Wasserversorgung Jahr 2019	5,00
3 G 1 01	G I m-10/2020	Entwicklung von Umsatz und Beschäftigten im Einzelhandel vorläufige Ergebnisse Oktober 2020	2,00
3 G 1 03	G I m-9/2020	Entwicklung von Umsatz und Beschäftigten im Kraftfahrzeughandel vorläufige Ergebnisse September 2020	2,00
3 G 4 01	G IV m-8/2020	Gäste und Übernachtungen im Reiseverkehr, Beherbergungskapazität August 2020, Januar bis August 2020: vorläufige Ergebnisse	6,00
3 G 4 01	G IV m-9/2020	Gäste und Übernachtungen im Reiseverkehr, Beherbergungskapazität September 2020, Januar bis September 2020: vorläufige Ergebnisse	6,00
3 G 4 01	G IV m-10/2020	Gäste und Übernachtungen im Reiseverkehr, Beherbergungskapazität Oktober 2020, Januar bis Oktober 2020, Sommerhalbjahr 2020: vorläufige Ergebnisse	7,50
3 G 4 02	G IV m-10/2020	Entwicklung von Umsatz und Beschäftigten im Gastgewerbe vorläufige Ergebnisse Oktober 2020	2,00
3 H 1 01	H I m-8/2020	Straßenverkehrsunfälle August 2020	6,00
3 H 1 01	H I m-9/2020	Straßenverkehrsunfälle September 2020	6,00
3 H 1 05	H I vj-3/2020	Fahrgäste und Beförderungsleistungen im Schienennahverkehr und im gewerblichen Omnibuslinienverkehr III. Quartal 2020	1,50
3 H 2 01	H II m-3/2020	Binnenschifffahrt März 2020	4,00
3 H 2 01	H II m-4/2020	Binnenschifffahrt April 2020	4,00
3 M 1 02	M I vj-4/2020	Preisindizes für Bauwerke November 2020	3,00

Alle Veröffentlichungen stehen kostenfrei als PDF-Datei zum Download unter <https://statistik.sachsen-anhalt.de> zur Verfügung. Bei einer Bestellung ersetzen Sie bitte die erste Stelle der Bestellnummer durch eine „6“.



Bestellnummer: 3B707

<https://statistik.sachsen-anhalt.de>



B VII
5j/21