

STATISTISCHE BERICHTE

L II
j/05



Öffentliche Finanzen, Personal, Steuern

Realsteuervergleich

Jahr 2005
- Realsteuern und kommunale
Steuerbeteiligung -

Bestellnummer:
3L203



SACHSEN-ANHALT

Statistisches Landesamt

Herausgabemonat: April 2006

Zu beziehen durch das
Statistische Landesamt Sachsen-Anhalt
Dezernat Öffentlichkeitsarbeit
Postfach 20 11 56
06012 Halle (Saale)

Preis: 20,50 EUR

Inhaltliche Verantwortung:

Dezernat: Steuern, Kommunale Finanzaufweisungen
Frau Hellmich
Telefon: 0345 2318-204

Auskünfte erhalten Sie unter:

Telefon: 0345 2318-777
Telefon: 0345 2318-715
Telefon: 0345 2318-716

Telefax: 0345 2318-913
Internet: <http://www.statistik.sachsen-anhalt.de>
E-Mail: info@stala.mi.lsa-net.de

Vertrieb:

Telefon: 0345 2318-718
E-Mail: shop@stala.mi.lsa-net.de

Druck: Statistisches Landesamt Sachsen-Anhalt

© Statistisches Landesamt Sachsen-Anhalt, Halle (Saale), 2006

Für nichtgewerbliche Zwecke sind Vervielfältigung und unentgeltliche Verbreitung,
auch auszugsweise, mit Quellenangabe gestattet. Die Verbreitung, auch auszugs-
weise, über elektronische Systeme/Datenträger bedarf der vorherigen Zustimmung.
Alle übrigen Rechte bleiben vorbehalten.

Bibliothek und Besucherdienst (Merseburger Straße 2):

Montag bis Donnerstag: 9.00 Uhr bis 15.30 Uhr
Freitag: 9.00 Uhr bis 13.00 Uhr } möglichst nach Vereinbarung

Telefon: 0345 2318-714
E-Mail: bibliothek@stala.mi.lsa-net.de

Statistischer Bericht

Realsteuervergleich

Jahr 2005

- Realsteuern und kommunale Steuerbeteiligung -

Land Sachsen-Anhalt

Inhaltsverzeichnis

1. Vorbemerkungen	3
2. Rechtsgrundlagen und Berichtskreis	3
3. Begriffserklärungen und methodische Erläuterungen	4
4. Ergebniskommentierung	6
5. Ergebnisse nach Gemeindegrößenklassen und Gebietskörperschaften Haushaltsjahr 2005	
5.1. Gesamtübersicht Realsteuervergleich 2005 und Vergleich mit Realsteuervergleich 2004	8
5.2. Steuereinnahmen, Gewerbesteuerumlage und Grundbeträge der Realsteuern in 1 000 Euro	12
5.3. Steuereinnahmen, Gewerbesteuerumlage und Grundbeträge der Realsteuern in Euro je Einwohner	14
5.4. Realsteueraufbringungskraft und Steuereinnahmekraft in 1 000 Euro und Euro je Einwohner	16
5.5. Auswirkungen der Ausgleichsleistungen für das Vorziehen der 3. Stufe der Steuerreform in 2004 im Vergleich zu 2005 in 1 000 Euro und Euro je Einwohner	18
5.6. Streuung der Realsteuerhebesätze	
5.6.1. Grundsteuer A	20
5.6.2. Grundsteuer B	21
5.6.3. Gewerbesteuer	22
6. Berechnung durchschnittlich gewogener Hebesätze Haushaltsjahr 2005	23
7. Ergebnisse Kreisangehörige Gemeinden Haushaltsjahr 2005	
Realsteueraufbringungskraft, Gemeindeanteile, Gewerbesteuerumlage und Steuereinnahmekraft in 1 000 Euro und Euro je Einwohner	28
8. Ergebnisse nach Gemeindegrößenklassen und Gebietskörperschaften 1995 bis 2005	
8.1. Realsteueraufbringungskraft in 1 000 Euro	88
8.2. Realsteueraufbringungskraft in Euro je Einwohner	89
8.3. Steuereinnahmekraft in 1 000 Euro	90
8.4. Steuereinnahmekraft in Euro je Einwohner	91
8.5. Gewerbesteueristaufkommen netto in 1 000 Euro	92
8.6. Gewerbesteueristaufkommen netto in Euro je Einwohner	93
8.7. Grundbetrag Gewerbesteuer in 1 000 Euro	94
8.8. Grundbetrag Gewerbesteuer in Euro je Einwohner	95
8.9. Gewogener Durchschnittshebesatz Grundsteuer A	96
8.10. Gewogener Durchschnittshebesatz Grundsteuer B	97
8.11. Gewogener Durchschnittshebesatz Gewerbesteuer	98
9. Hebesätze Kreisangehörige Gemeinden 1995 bis 2005	
9.1. Hebesatz Grundsteuer A	99
9.2. Hebesatz Grundsteuer B	129
9.3. Hebesatz Gewerbesteuer	159
10. Schaubilder und Diagramme Haushaltsjahr 2005	
10.1. Realsteueraufbringungskraft der Gemeinden in Euro je Einwohner	190
10.2. Steuereinnahmekraft der Gemeinden in Euro je Einwohner	191
10.3. Gewerbesteuererinnahmen netto der Gemeinden in Euro je Einwohner	192
10.4. Anteile der festgesetzten Hebesätze Grundsteuer A in Prozent	193
10.5. Anteile der festgesetzten Hebesätze Grundsteuer B in Prozent	193
10.6. Anteile der festgesetzten Hebesätze Gewerbesteuer in Prozent	193
11. Diagramme Realsteueraufbringungs-, Steuereinnahmekraft und Gewerbesteueristaufkommen 1992 bis 2005	
11.1. Realsteueraufbringungskraft nach Gemeindegrößenklassen in Euro je Einwohner	194
11.2. Steuereinnahmekraft nach Gemeindegrößenklassen in Euro je Einwohner	194
11.3. Realsteueraufbringungs- und Steuereinnahmekraft, Vergleich Land Sachsen-Anhalt, Kreisfreie Städte und Kreisangehörige Gemeinden in Euro je Einwohner	195
11.4. Gewerbesteueristaufkommen brutto und netto, Vergleich Land Sachsen-Anhalt, Kreisfreie Städte und Kreisangehörige Gemeinden in Euro je Einwohner	195

1. Vorbemerkungen

Zweck der Erhebung ist die Ermittlung und vergleichende Darstellung der Realsteueraufbringungs- und Steuereinnahmekraft der Gemeinden in Sachsen-Anhalt sowie die bundeseinheitliche Ermittlung von Steuerkraftzahlen (Realsteuerkraft und gemeindliche Steuerkraft).

Bedeutung erlangt der Realsteuervergleich nicht allein dadurch, dass seine Ergebnisse auf die wirtschaftliche und finanzielle Lage der Gemeinden schließen lassen. Die Steuerkraftberechnungen werden im Zusammenhang mit dem Länderfinanzausgleich benötigt. Abweichend davon werden die Steuerkraftberechnungen für den kommunalen Finanzausgleich in einer anderen Abgrenzung der Bemessungsgrundlagen vorgenommen.

Der vorliegende Bericht bezieht Angaben über das Istaufkommen und die Hebesätze der Grundsteuer A (Betriebe der Land- und Forstwirtschaft), der Grundsteuer B (übrige bebaute und unbebaute Grundstücke) und der Gewerbesteuer - als Ausgangsdaten für den Realsteuervergleich - aus den vierteljährlichen Erhebungen der Gemeindefinanzen ein. Eine eigene Erhebung ist somit nicht notwendig.

Als Auswertungs- und Darstellungsebene für diesen Bericht wurden überwiegend regionale Zusammenfassungen gewählt. Eine tiefergehende gemeindeweise Ergebnisbereitstellung kann nach Anforderung erfolgen.

2. Rechtsgrundlagen und Berichtskreis

Die Erfassung der Berechnungsgrundlagen für den Realsteuervergleich beruht auf dem Gesetz über die Statistiken der öffentlichen Finanzen und des Personals im öffentlichen Dienst (Finanz- und Personalstatistikgesetz - FPStatG) i.d.F. der Bekanntmachung vom 22. Februar 2006 (BGBl. I S. 438).

Für die Erhebung der Realsteuern sowie die Ermittlung und die Zahlung von Steuerbeteiligungsbeträgen waren im Jahr 2005 folgende Gesetze und Verordnungen des Bundes und des Landes maßgebend:

- Grundsteuergesetz (GrStG) vom 07. August 1973 (BGBl. I S. 965), zuletzt geändert durch Artikel 6 des Gesetzes vom 01. September 2005 (BGBl. I S. 2676, 2681)

- Gesetz über den Finanzausgleich zwischen Bund und Ländern (Finanzausgleichsgesetz - FinAusglG) vom 20. Dezember 2001 (BGBl. I S. 3955, 3956), zuletzt geändert durch Artikel 4 Abs. 21 des Gesetzes vom 22. September 2005 (BGBl. I S. 2809, 2811)

- Gewerbesteuergesetz (GewStG) i.d.F. der Bekanntmachung vom 15. Oktober 2002 (BGBl. I S. 4167), zuletzt geändert durch Artikel 4 des Gesetzes vom 15. Dezember 2004 (BGBl. II S. 1653, 1654)

- Gesetz zur Neuordnung der Gemeindefinanzen (Gemeindefinanzreformgesetz - GemFinRefG) i.d.F. der Bekanntmachung vom 04. April 2001 (BGBl. I S. 482, 483), zuletzt geändert durch Artikel 1 des Gesetzes vom 06. September 2005 (BGBl. I S. 2725)

- Verordnung zur Festsetzung der Erhöhungszahl für die Gewerbesteuerumlage nach § 6 Abs. 5 des Gemeindefinanzreformgesetzes im Jahr 2005 vom 21. Februar 2005 (BGBl. I S. 485)

- Verordnung über die Ermittlung der Schlüsselzahlen für die Aufteilung des Gemeindeanteils an der Einkommensteuer für die Jahre 2003, 2004 und 2005 vom 18. Juni 2003 (BGBl. I S. 887)

- Verordnung zur Durchführung des GemFinRefG i.d.F. der Bekanntmachung vom 19. Oktober 1998 (GVBl. LSA S. 430, 431), zuletzt geändert durch Vierte Verordnung zur Änderung der Verordnung zur Durchführung des GemFinRefG vom 09. Oktober 2003 (GVBl. LSA S. 262)

- Beschluss der Landesregierung über die Zulassung unterschiedlicher Realsteuerhebesätze bei Gebietsänderungen vom 06. Februar 2001 (GVBl. LSA S. 157)

Das Recht der Gemeinden auf das Aufkommen aus Realsteuern und auf die Festsetzung von Realsteuerhebesätzen ist in Artikel 106 Abs. 6 des Grundgesetzes i.d.F. vom 23. Mai 1949 (BGBl. S. 1), zuletzt geändert durch Artikel 1 des Gesetzes vom 26. Juli 2002 (BGBl. I S. 2862, 2863) garantiert. In Verbindung mit Abs. 5 bildet der Artikel 106 gleichzeitig die Grundlage für die Beteiligung der Gemeinden an der Einkommen- und Umsatzsteuer und für die Abführung der Gewerbesteuerumlage an Bund und Länder. Realsteuern sind folglich Gemeindesteuern und werden von den Gemeinden unter Einhaltung der gesetzlichen Bestimmungen erhoben. Daher erstreckt sich

der Berichtskreis für den Realsteuervergleich auf die Kreisfreien Städte und Kreisangehörigen Gemeinden.

Maßgebend für den Realsteuervergleich 2005 sind der Gebietsstand Sachsen-Anhalts vom 31.12.2005 und die Bevölkerungszahlen, die die amtliche Statistik am 30.06.2005 auswies. Die Daten aus Vorjahren wurden auf den Gebietsstand 31.12.2005 angepasst.

3. Begriffserklärungen und methodische Erläuterungen

Realsteuern

Realsteuern gehören zu den Sach- oder Objektsteuern, die sich an bestimmten Merkmalen des besteuerten Gegenstandes (Objektes) orientieren und weitestgehend unabhängig von persönlichen Verhältnissen sind. Ihr Aufkommen ist Bestandteil der Finanzausstattung der Gemeinden. Realsteuern sind die Grundsteuern und die Gewerbesteuer.

Grundsteuer

Die Grundsteuer besteuert im Inland liegenden Grundbesitz. Besteuerungsgrundlage ist der Einheitswert für den Steuergegenstand. Das Grundsteuergesetz unterscheidet nach den Steuergegenständen die Grundsteuer A - Betriebe der Land- und Forstwirtschaft und die Grundsteuer B - übrige bebaute und unbebaute Grundstücke.

Gewerbesteuer

Steuergegenstand der Gewerbesteuer ist jeder stehende Gewerbebetrieb bzw. Reisegewerbebetrieb, für den in der betreffenden Gemeinde eine Betriebsstätte unterhalten wird bzw. sich (bei Reisegewerbe) der Mittelpunkt der gewerblichen Tätigkeit befindet. Besteuerungsgrundlage ist der Gewerbeertrag.

Hebesatz, gewogener Durchschnittshebesatz

Hebesatz ist ein Prozentsatz (Hundertsatz), der auf die Steuermessbeträge der Realsteuern angewendet wird. In Ausübung ihres Selbstverwaltungsrechts beschließen die Gemeinden für jedes Kalenderjahr die Höhe ihrer Hebesätze in eigener Zuständigkeit. Der Steuermessbetrag, der sich durch die Anwendung bundeseinheitlicher Steuermesszahlen ergibt, wird von den zuständigen Finanzämtern in einem Steuermessbescheid festgelegt und den Gemeinden übermittelt. Die Höhe der betreffenden Steuern, die Steuerschuld, in den einzelnen Gemeinden ergibt sich dann als Produkt aus Steuermessbetrag und Hebesatz.

Da die Hebesätze, die auf Steuermessbeträge angewandt werden, mehr oder weniger stark variieren, ist das Istaufkommen der Realsteuern für Vergleiche ungeeignet.

Für Zusammenfassungen von Gemeinden auf den verschiedenen Aggregationsebenen kommen "gewogene Durchschnittshebesätze" für jede Realsteuer zur Anwendung.

Berechnung:

$$\frac{\text{Summe Istaufkommen} \times 100}{\text{Summe Grundbeträge}}$$

Die Landesregierung legte mit Beschluss vom 02. Februar 2001 fest, dass von Gebietsänderungen betroffene Gemeinden für eine Übergangszeit von maximal fünf Jahren für Gemeindeteile unterschiedliche Hebesätze festlegen können (siehe Tabelle 6.). Für diese Gemeinden wird der durchschnittlich gewogene Hebesatz angegeben, ebenso in den langfristigen Reihen, wenn ehemals selbstständige Gemeinden sich zu einer anderen Einheit umgliedert haben. In Verbindung mit negativen Istaufkommen in Gemeindeteilen kann es zu gewogenen Durchschnitten kommen, die außerhalb der Breite der Einzelsätze aller Gemeindeteile in der betroffenen Kommune liegen. Gemäß § 16 Abs. 4 GewStG ist seit dem Jahr 2004 die Gewerbesteuer mit einem Mindesthebesatz von 200 zu erheben. Dennoch hatten vier Gemeinden in 2004 niedrigere Hebesätze ausgewiesen, die im Berichtsjahr auf 200 v.H. angepasst worden sind.

Grundbeträge der Realsteuern

Grundbeträge stellen errechnete (fiktive) Steuermessbeträge dar, die für Vergleiche der Kommunen herangezogen werden, da sie die Wirkung der gemeindeweise sehr unterschiedlichen Hebesätze aufheben. Sie werden je Gemeinde und je Steuerart ermittelt.

Berechnung:

$$\frac{\text{Istaufkommen} \times 100}{\text{Hebesatz}}$$

Realsteueraufbringungskraft

Durch die Verwendung eines für alle Gemeinden einheitlichen Hebesatzes wird die unterschiedliche Hebesatzanspannung ausgeschaltet. Die Summierung der auf diese Weise ermittelten Größen je Steuerart ergibt die Realsteueraufbringungskraft je Gemeinde insgesamt.

Berechnung:

$$\frac{\text{Grundbetrag} \times \text{Landesdurchschnittshebesatz}}{100}$$

Steuereinnahmekraft

Die Berechnung der Steuereinnahmekraft oder auch der gemeindlichen Finanzkraft berücksichtigt die durch Gesetz festgelegten Beteiligungen zum einen von Bund und Ländern am Aufkommen an Gewerbesteuer, zum anderen der Gemeinden am Aufkommen an Lohn- und veranlagter Einkommensteuer sowie an der Umsatzsteuer.

Berechnung:

$$\begin{aligned} & \text{Realsteueraufbringungskraft} \\ & \text{./. Gewerbesteuerumlage} \\ & + \text{ Gemeindeanteil an der Einkommensteuer} \\ & + \text{ Gemeindeanteil an der Umsatzsteuer} \end{aligned}$$

Für die durch das Vorziehen der 3. Stufe der Steuerreform entstandenen Einnahmeausfälle bei den Gemeindeanteilen an der Einkommensteuer wurde 2004 ein einmaliger Betrag in Höhe von 2,65 Mrd. EUR der Umsatzsteuereinnahmen des Bundes bereitgestellt, der Anteil des Landes Sachsen-Anhalt betrug 80 Mill. EUR. Die Gemeinden Sachsen-Anhalts erhielten daraus knapp 21 Mill. EUR, die wie Gemeindeanteile an der Einkommensteuer ausgereicht und verbucht wurden, und folglich in die Berechnung der Steuereinnahmekraft im Jahr 2004 eingingen. Da mit diesen Ausgleichsleistungen nicht bundeseinheitlich verfahren wurde, waren Ländervergleiche der Gemeindeanteile an der Einkommensteuer und der Steuereinnahmekraft eingeschränkt. Die Tabelle 5.7. zeigt in zusammenfassenden Vergleichsrechnungen die Auswirkungen in Sachsen-Anhalt.

Gewerbesteuerumlage

Entsprechend den Vorschriften des Gemeindefinanzreformgesetzes haben die Gemeinden einen Anteil ihres Aufkommens aus der Gewerbesteuer als Gewerbesteuerumlage zur Aufteilung auf Bund und Länder abzuführen. Für das Jahr 2005 war ein Umlagesatz für die Gemeinden der neuen Bundesländer von 44 v.H. festgelegt worden (2004 = 46 v.H., 2003 = 78 v.H., 2002 = 66 v.H., 2001 = 54 v.H.).

Berechnung:

$$\frac{\text{Gewerbesteueristaufkommen} \times \text{Umlagesatz}}{\text{Gewerbesteuerhebesatz}}$$

Gemeindeanteile an der Einkommen- und Umsatzsteuer

Die Lohn- und veranlagte Einkommensteuer sind nach dem Grundgesetz eine Gemeinschaftssteuer, deren Aufkommen auf Bund, Länder und Gemeinden aufgeteilt wird. Den Gemeinden steht nach dem Gemeindefinanzreformgesetz ein Anteil von 15 v.H. des Jahresaufkommens an Lohnsteuer und veranlagter Einkommensteuer sowie 12 v.H. des Aufkommens aus dem Zinsabschlag im jeweiligen Bundesland zu. Beide Anteile werden unter dem Begriff Gemeindeanteil an der Einkommensteuer zusammengefasst. Die Aufteilung auf die Gemeinden erfolgt ab dem Jahr 2003 nach Schlüsselzahlen, die im Rahmen der Lohn- und Einkommensteuerstatistik 1998 auf der Basis der Einkommensteuerbeträge je Gemeinde festgestellt wurden.

Zum Ausgleich für die mit Wirkung vom 01.01.1998 abgeschaffte Gewerbekapitalsteuer, deren Erhebung in den neuen Bundesländern ohnehin ausgesetzt war, erhalten die Gemeinden seit 1998 eine Beteiligung am Aufkommen der Umsatzsteuer von 2,2 v.H. Die Verteilung des auf die neuen Bundesländer entfallenden Anteils bzw. innerhalb dieser auf die Kommunen erfolgt nach Schlüsselzahlen, die sich zu 70 v.H. aus dem Anteil des Gewerbesteueraufkommens der Jahre 1992 bis 1997 und zu 30 v.H. aus der Durchschnittszahl der sozialversicherungspflichtigen Beschäftigten (außer Gebietskörperschaften und Sozialversicherung) von 1996 bis 1998 zusammensetzen.

Durch Rechtsverordnung des Landes Sachsen-Anhalt sind die Aufteilung und die Auszahlung der Gemeindeanteile geregelt.

Bei den Gemeindeanteilen werden im Gegensatz zu den Einnahmen, die sich im kassenmäßigen Istaufkommen niederschlagen, die Zahlungen herangezogen, die für ein bestimmtes Jahr realisiert worden sind. Es handelt sich um das Ergebnis der so genannten Schlussabrechnung, die jährlich bis zum 01. Februar des dem Erhebungsjahr folgenden Jahres durchgeführt wird.

Andere Gemeindesteuereinnahmen

Neben den Realsteuern gibt es eine Reihe weiterer Steuern mit örtlich bedingtem Wirkungsbereich, deren Einnahmen ebenfalls den Gemeinden zustehen (z. B.

Hundesteuer, Getränkesteuer, Vergnügungsteuer, Zweitwohnungsteuer). Ihr Aufkommen ist jedoch relativ gering und wird daher bei den Steuerkraftberechnungen nicht berücksichtigt.

Abkürzungen

EUR	=	Euro
EW	=	Einwohner
Mill.	=	Millionen
TEUR	=	Tausend Euro
v.H.	=	vom Hundert

Berechnungshinweis

Abweichungen in den Berechnungen ergeben sich durch Ausgabe gerundeter Ergebnisse und Berechnungen mit ungerundeten Werten.

Zeichenerklärungen

-	=	nichts vorhanden
0	=	weniger als die Hälfte von 1 in der letzten besetzten Stelle, jedoch mehr als nichts

4. Ergebniskommentierung

Vorwort

Der Realsteuervergleich des Jahres 2005 wird, auf den darin dargestellten verschiedenen Aggregations-ebenen, noch stärker als in den vorangegangenen Jahren durch wenige Kreisangehörige Gemeinden mit überdurchschnittlich hohen Gewerbesteueraufkommen geprägt. Auf Grund dessen ergeben sich teilweise erhebliche Verschiebungen und Entwicklungen, die nicht typisch für die Mehrheit der sachsen-anhaltischen Gemeinden sind. In den vorliegenden Untersuchungen werden ausschließlich die Ergebnisse der Bundesstatistik "Realsteuervergleich" umgesetzt.

Die Wirkung der Steuereinnahmen auf Gesamteinnahmen und -ausgaben in den kommunalen Haushalten ist nicht Gegenstand dieses Berichts.

Gesamtergebnis

Die **Steuereinnahmekraft** der sachsen-anhaltischen Kommunen stieg gegenüber dem Vorjahr um 7 % auf 940 Mill. EUR. Damit setzte sich die positive Entwicklung fort, verglichen mit der Steigerung um 19 % von 2004 zu 2003 allerdings abgeschwächt. Die **Realsteueraufbringungskraft**, mit 736 Mill. EUR Haupt-

bestandteil der Steuereinnahmekraft, wuchs bei gleich bleibendem Entwicklungstempo gegenüber 2004 um 16 %. Gingen im Jahr 2004 noch nur knapp drei Viertel der Steuereinnahmekraft auf die eigene Wirtschaftskraft, gemessen an der Realsteueraufbringungskraft, zurück, konnte im Jahr 2005 der Wert knapp 80 % erreichen. Innerhalb der Realsteueraufbringungskraft war die Gewerbesteuer mit 522 Mill. EUR der größte Posten. Die Realsteueraufbringungskraft der **Grundsteuer B** mit 193 Mill. EUR und der **Grundsteuer A** mit 21 Mill. EUR lagen deutlich dahinter. Sie sind aber in den einzelnen Kommunen wichtige und besonders stetige Einnahmepositionen, da sich ihre Beträge in den letzten Jahren nur geringfügig verändert haben. Durch die Kommunen wurde Gewerbesteuerumlage in Höhe von 73 Mill. EUR abgeführt. Mit einer Beteiligung der Kommunen an der **Einkommensteuer** in Höhe von 204 Mill. EUR wurden die Erwartungen aus den Steuerschätzungen übertroffen, der Wert des Vorjahres lag dessen ungeachtet um 23 Mill. EUR höher, wobei knapp 21 Mill. EUR in 2004 aus der zusätzlichen Einmalzahlung für Einnahmeausfälle in diesem Bereich resultierten. Gemeindeanteile an der **Umsatzsteuer** konnten 72 Mill. EUR auf die Kommunen verteilt werden, das waren knapp 3 Mill. EUR mehr als im Jahr 2004.

Einordnung und Auswirkungen der Gewerbesteuer

Die Gewerbesteuer ist ständigen Schwankungen unterlegen. Erstattungen an Gewerbebetriebe, die zu meist aus Vorjahren resultieren und in einem oder mehreren Jahren saldiert zu negativen Gewerbesteueraufkommen führen, sind keine Seltenheit. Da aus dem Istaufkommen der Gewerbesteuer und dem von jeder Kommune festgesetzten Hebesatz die Gewerbesteuerumlage zu einem für alle Kommunen einheitlichen Umlagesatz ermittelt wird, setzten sich die Bewegungen im Gewerbesteueristaufkommen direkt in der Gewerbesteuerumlage fort. Der Umlagesatz für die neuen Bundesländer wurde für das Haushaltsjahr 2005 gegenüber 2004 um zwei Prozentpunkte auf 44 v.H. abgesenkt. Die Gewerbesteuerumlage stieg folgerichtig unterproportional zum Istaufkommen um 15 Mill. EUR an.

In der Landeshauptstadt Magdeburg werden seit Jahren die höchsten Aufkommen aller Kommunen aus der Gewerbesteuer verbucht, im Haushaltsjahr 2005

lagen diese bei 54 Mill. EUR. Die 1 106 EW zählende Gemeinde Spergau (Landkreis Merseburg-Querfurt) erzielte mit fast 49 Mill. EUR das Zehnfache an Gewerbesteuererwerb des bisher höchsten Jahreswertes (1998 = 4,6 Mill. EUR) und gleichzeitig das höchste Volumen aller Kreisangehörigen Gemeinden in einer Realsteuer mit entsprechend durchschlagender Wirkung auf die Entwicklungszahlen im Land insgesamt. Für die Gemeinde bedeutete das ein Plus in voller Höhe zum Vorjahr, da am Jahresende 2004 noch ein negatives Aufkommen stehen geblieben war. Die insgesamt 1 053 Kreisangehörigen Gemeinden nahmen in der Summe das Vierfache an Gewerbesteuer der drei Kreisfreien Städte ein. Innerhalb der Kreisangehörigen Gemeinden wurden 81 % von den 72 Kreisangehörigen Gemeinden mit jeweils mehr als einer Mill. EUR Gewerbesteuererwerb erbracht, darunter 12 % von der Gemeinde Spergau, 9 % von Barleben (Ohrekreis) und 5 % von Sössen (Landkreis Weißenfels).

Nach Abführung der Gewerbesteuerumlage in Höhe von durchschnittlich 29 EUR je EW standen in jeder Kommune rechnerisch 181 EUR je EW zur freien Verfügung. Für die Kreisfreien Städte ergaben sich im Schnitt 170 EUR je EW, für die Kreisangehörigen Gemeinden 184 EUR je EW. Alle drei Kreisfreien Städte haben ihr Gewerbesteuererwerb zum Vorjahr erhöht. Dadurch und durch die Verringerung des Umlagesatzes sind zusammen 7 Mill. EUR mehr in die Kassen der Kreisfreien Städte geflossen. Je EW erreichte Halle (Saale) mit rd. 133 EUR das niedrigste, Magdeburg mit 237 EUR das höchste Aufkommen. Deutliche Unterschiede gab es zwischen den Kreisangehörigen Gemeinden. Die Gemeinde Sössen mit 239 EW hatte 66,0 TEUR je EW zur Verfügung, Spergau 34,5 TEUR und Barleben 3,5 TEUR. Bei drei Viertel der Kreisangehörigen Gemeinden verblieben Gewerbesteuererwerb zwischen 1 und 100 EUR je EW, 3 % der Kreisangehörigen Gemeinden lagen unter einem EUR, einschließlich negativ (Erstattungen). Obwohl die Gewerbesteuer nach dem Volumen insgesamt die bedeutendste Realsteuer war, betrug sie nur bei einem Viertel der Kreisangehörigen Gemeinden mehr als die Hälfte der zur Verfügung stehenden Realsteuern. Innerhalb der Realsteuereinzugskraft war für 61 % der Kreisangehörigen Gemeinden die Grundsteuer B die entscheidende eigene Einnahmequelle und für 3 % der Kreisangehöri-

gen Gemeinden die Grundsteuer A.

Zusammensetzung der Steuereinnahmen anhand der Steuerkraftmessen

Bei den Berechnungen für die Steuerkraft zeigte sich, wie in den Vorjahren, wie wichtig die Beteiligung der Kommunen an den Gemeinschaftsteuern war, allerdings haben sich die Gewichte verschoben und die eigene Einnahmekraft an Bedeutung gewonnen. Die Gemeindeanteile an der Einkommensteuer waren für 41 % der Kreisangehörigen Gemeinden im Jahr 2005 die Haupteinnahmequelle, 2004 galt dies für 53 %. Die gegenläufige Entwicklung konnte in den Einnahmen aus der Grundsteuer B beobachtet werden, im Vorjahr war sie die Haupteinnahmequelle von 19 % aller Kreisangehörigen Gemeinden im Berichtsjahr von 29 %. Wie bereits im Jahr 2004 waren die Gewerbesteuererwerb für 27 % der Kreisangehörigen Gemeinden die wichtigste Steuererwerbposition.

Hebesätze

Die Höhe der Einnahmen an Realsteuern wird entscheidend durch die Hebesätze beeinflusst. Innerhalb der Kommunen zeigt sich eine breite Streuung der Hebesätze. Die Hebesätze, sowie deren Streuungen, unterlagen in den letzten Jahren keinen großen Schwankungen, sie werden in den Gemeinden entsprechend der örtlichen Gegebenheiten nicht jährlich geändert. Die Landesregierung lässt für kommunale Neugliederungen innerhalb eines Gemeindegebietes für maximal fünf Jahre unterschiedliche Hebesätze zu. Davon machten im Jahr 2005 die Kreisfreie Stadt Dessau und weitere 34 Kreisangehörige Gemeinden Gebrauch. Die für die Berechnungen und verschiedenste Vergleiche herangezogenen durchschnittlich gewogenen Hebesätze unterlagen extremen Einflüssen. Der durchschnittlich gewogene Gewerbesteuerhebesatz der Kreisangehörigen Gemeinden lag im Jahr 2005 mit 294 v.H. 22 Prozentpunkte unter dem Vorjahresniveau und 30 Prozentpunkte unter dem von 2003. Unter Vernachlässigung der mit Hebesatz 200 v.H. erhebenden Gemeinden Spergau und Sössen würde der durchschnittlich gewogene Hebesatz mit 324 v.H. genau auf dem Niveau des Jahres 2003 liegen. Ähnliche Ausnahmefälle mit globalen Auswirkungen gab es bei den Grundsteuern bisher nicht.

5. Ergebnisse nach Gemeindegrößenklassen und Gebietskörperschaften Haushaltsjahr 2005
5.1. Gesamtübersicht Realsteuervergleich 2005 und Vergleich mit Realsteuervergleich 2004

Gemeindegrößenklasse (Gemeinden mit ... bis unter ... Einwohnern)	Realsteueristaufkommen			Darunter Gewerbesteuer		
	2004	2005	Veränderung 2005 zu 2004	2004	2005	Veränderung 2005 zu 2004
	in 1 000 Euro		um Prozent	in 1 000 Euro		um Prozent
Kreisfreie Städte						
50 000 bis unter 100 000	21 605	25 346	17,31	12 885	16 779	30,23
200 000 bis unter 500 000	128 384	132 377	3,11	82 076	85 894	4,65
Kreisangehörige Gemeinden						
unter 1 000	72 571	85 886	18,35	44 533	57 332	28,74
1 000 bis unter 3 000	72 415	137 429	89,78	42 866	106 637	148,77
3 000 bis unter 5 000	23 319	23 835	2,21	13 366	13 794	3,20
5 000 bis unter 10 000	97 502	106 233	8,96	75 193	83 963	11,66
10 000 bis unter 20 000	63 449	62 839	-0,96	44 332	43 552	-1,76
20 000 bis unter 50 000	158 530	162 487	2,50	110 636	113 895	2,95
50 000 bis unter 100 000	-	-	-	-	-	-
100 000 bis unter 200 000	-	-	-	-	-	-
Kreisfreie Städte						
Dessau, Stadt	21 605	25 346	17,31	12 885	16 779	30,23
Halle (Saale), Stadt	52 306	52 685	0,72	31 077	31 696	1,99
Magdeburg, Landeshauptstadt	76 078	79 692	4,75	50 999	54 198	6,27
Gemeinden je Landkreis						
Anhalt-Zerbst	12 724	14 538	14,26	6 794	8 531	25,57
Bernburg	22 115	20 218	-8,57	16 969	15 080	-11,13
Bitterfeld	24 919	28 153	12,98	16 691	19 604	17,46
Köthen	12 379	12 629	2,02	6 899	7 187	4,17
Wittenberg	26 568	31 499	18,56	17 510	21 486	22,71
Burgenlandkreis	29 376	34 362	16,97	18 508	23 585	27,43
Mansfelder Land	17 425	17 647	1,27	9 992	10 259	2,67
Merseburg-Querfurt	40 652	87 197	114,50	29 449	75 985	158,02
Saalkreis	21 025	21 389	1,73	13 939	14 244	2,18
Sangerhausen	12 969	14 257	9,93	7 901	8 913	12,81
Weißenfels	36 150	49 227	36,17	30 976	44 129	42,46
Aschersleben-Staßfurt	29 510	26 404	-10,53	21 860	18 615	-14,84
Bördekreis	15 309	20 138	31,54	8 319	12 947	55,63
Halberstadt	15 276	15 985	4,64	8 331	8 942	7,33
Jerichower Land	16 178	19 807	22,43	8 848	12 544	41,77
Ohrekreis	56 339	67 390	19,62	46 897	57 791	23,23
Stendal	21 709	24 533	13,01	11 318	14 124	24,79
Quedlinburg	16 609	15 219	-8,37	10 491	8 758	-16,52
Schönebeck	12 971	14 751	13,72	7 603	9 215	21,20
Wernigerode	25 968	21 306	-17,95	18 360	13 671	-25,54
Altmarkkreis Salzwedel	21 613	22 059	2,06	13 271	13 564	2,21
Kreisfreie Städte zusammen	149 989	157 723	5,16	94 960	102 672	8,12
Kreisangehörige Gemeinden zusammen	487 786	578 710	18,64	330 926	419 173	26,67
Sachsen-Anhalt insgesamt	637 775	736 433	15,47	425 886	521 846	22,53

Anteil am Realsteueristaufkommen 2005	Gewerbsteuerumlage		Gemeindeanteil an der Einkommensteuer			Veränderung 2005 zu 2004	Gemeindegrößenklasse (Gemeinden mit ... bis unter ... Einwohnern) Gebietskörperschaft (Kreisfreie Stadt Gemeinden je Landkreis)
	2004	2005	2004	2005	in 1 000 Euro		
in Prozent	in 1 000 Euro		in 1 000 Euro		um Prozent	zusammen insgesamt	
66,20	1 367	1 746	8 419	7 555	-10,26	Kreisfreie Städte	
64,89	8 390	8 399	54 454	48 867	-10,26	50 000 bis unter 100 000 200 000 bis unter 500 000	
66,75	8 370	9 729	24 565	22 147	-9,84	Kreisangehörige Gemeinden	
77,59	6 379	19 225	31 831	28 705	-9,82	unter 1 000 1 000 bis unter 3 000	
57,87	1 912	1 839	10 596	9 725	-8,22	3 000 bis unter 5 000	
79,04	11 431	12 146	23 060	21 029	-8,81	5 000 bis unter 10 000	
69,31	6 125	5 688	21 009	18 055	-14,06	10 000 bis unter 20 000	
70,09	13 955	13 831	52 858	47 438	-10,25	20 000 bis unter 50 000	
-	-	-	-	-	-	50 000 bis unter 100 000	
-	-	-	-	-	-	100 000 bis unter 200 000	
66,20	1 367	1 746	8 419	7 555	-10,26	Kreisfreie Städte	
60,16	3 177	3 099	28 983	26 009	-10,26	Dessau, Stadt	
68,01	5 213	5 299	25 472	22 858	-10,26	Halle (Saale), Stadt Magdeburg, Landeshauptstadt	
58,68	933	1 094	5 716	5 130	-10,26	Gemeinden je Landkreis	
74,58	2 524	2 065	5 409	4 854	-10,26	Anhalt-Zerbst	
69,64	2 343	2 849	8 403	7 541	-10,26	Bernburg	
56,91	912	912	4 955	4 446	-10,26	Bitterfeld	
68,21	2 448	2 761	10 231	9 181	-10,26	Köthen	
68,63	2 496	3 125	10 371	9 307	-10,26	Wittenberg	
58,13	1 357	1 338	7 307	6 557	-10,26	Burgenlandkreis	
87,14	4 383	14 518	11 997	10 766	-10,26	Mansfelder Land	
66,59	2 087	1 979	7 756	6 960	-10,26	Merseburg-Querfurt	
62,52	1 130	1 216	4 676	4 196	-10,26	Saalkreis	
89,64	6 206	8 085	6 204	5 568	-10,26	Sangerhausen	
70,50	2 813	2 309	7 386	6 628	-10,26	Weißenfels	
64,29	1 167	1 727	6 424	5 764	-10,26	Aschersleben-Staßfurt	
55,94	1 034	1 027	6 750	6 057	-10,26	Bördekreis	
63,33	1 202	1 658	9 254	8 304	-10,26	Halberstadt	
85,76	7 079	8 155	11 988	10 758	-10,26	Jerichower Land	
57,57	1 543	1 902	10 681	9 585	-10,26	Ohrekreis	
57,55	1 365	1 039	5 752	5 162	-10,26	Stendal	
62,47	1 042	1 201	5 871	5 268	-10,26	Quedlinburg	
64,17	2 164	1 660	8 789	7 887	-10,26	Schönebeck	
61,49	1 943	1 837	8 000	7 179	-10,26	Wernigerode	
						Altmarkkreis Salzwedel	
65,10	9 757	10 145	62 873	56 422	-10,26	Kreisfreie Städte zusammen	
72,43	48 172	62 457	163 918	147 099	-10,26	Kreisangehörige Gemeinden zusammen	
70,86	57 929	72 602	226 791	203 521	-10,26	Sachsen-Anhalt insgesamt	

Noch 5. Ergebnisse nach Gemeindegrößenklassen und Gebietskörperschaften Haushaltsjahr 2005
Noch 5.1. Gesamtübersicht Realsteuervergleich 2005 und Vergleich mit Realsteuervergleich 2004

Gemeindegrößenklasse (Gemeinden mit ... bis unter ... Einwohnern)	Gemeindeanteil an der Umsatzsteuer			Gewogener Durchschnittshebesatz						
	2004	2005	Veränderung 2005 zu 2004	Grundsteuer A		Grundsteuer B		Gewerbsteuer		
				2004	2005	2004	2005	2004	2005	
Gebietskörperschaft (Kreisfreie Stadt Gemeinden je Landkreis)	in 1 000 Euro		um Prozent	in Prozent						
zusammen insgesamt										
Kreisfreie Städte										
50 000 bis unter 100 000	2 485	2 578	3,74	270	259	445	445	434	423	
200 000 bis unter 500 000	20 407	21 169	3,74	248	250	446	445	450	450	
Kreisangehörige Gemeinden										
unter 1 000	4 141	4 314	4,18	279	281	325	327	245	257	
1 000 bis unter 3 000	7 350	7 720	5,04	285	288	335	339	310	242	
3 000 bis unter 5 000	2 692	2 751	2,18	312	312	341	346	322	329	
5 000 bis unter 10 000	6 750	7 047	4,41	296	295	341	340	303	303	
10 000 bis unter 20 000	6 645	6 775	1,95	272	271	345	350	332	332	
20 000 bis unter 50 000	19 419	20 145	3,74	280	284	369	377	365	364	
50 000 bis unter 100 000	-	-	-	-	-	-	-	-	-	
100 000 bis unter 200 000	-	-	-	-	-	-	-	-	-	
Kreisfreie Städte										
Dessau, Stadt	2 485	2 578	3,74	270	259	445	445	434	423	
Halle (Saale), Stadt	9 100	9 440	3,74	250	250	440	440	450	450	
Magdeburg, Landeshauptstadt	11 307	11 729	3,74	247	250	451	450	450	450	
Gemeinden je Landkreis										
Anhalt-Zerbst	1 500	1 556	3,74	308	307	346	347	335	343	
Bernburg	1 757	1 823	3,74	289	287	355	354	309	321	
Bitterfeld	2 743	2 846	3,74	278	277	352	351	325	304	
Köthen	1 432	1 486	3,74	292	301	363	365	348	347	
Wittenberg	2 960	3 071	3,74	245	250	329	349	329	342	
Burgenlandkreis	3 544	3 676	3,74	292	295	344	349	341	332	
Mansfelder Land	1 850	1 919	3,74	295	296	354	355	339	337	
Merseburg-Querfurt	4 358	4 521	3,74	272	270	336	342	312	229	
Saalkreis	1 889	1 959	3,74	265	265	331	332	307	310	
Sangerhausen	1 274	1 322	3,74	309	314	348	349	325	322	
Weißenfels	1 863	1 933	3,74	276	279	333	333	230	240	
Aschersleben-Staßfurt	2 067	2 144	3,74	282	285	356	359	357	355	
Bördekreis	1 680	1 743	3,74	300	299	347	352	328	330	
Halberstadt	2 089	2 167	3,74	353	355	385	387	371	379	
Jerichower Land	2 260	2 344	3,74	263	266	332	336	335	333	
Ohrekreis	2 928	3 037	3,74	279	278	335	336	305	303	
Stendal	3 013	3 125	3,74	255	257	352	352	335	337	
Quedlinburg	1 421	1 474	3,74	288	296	386	394	354	371	
Schönebeck	1 615	1 675	3,74	282	286	344	364	335	337	
Wernigerode	2 702	2 803	3,74	294	294	370	370	391	362	
Altmarkkreis Salzwedel	2 051	2 128	3,74	269	271	328	331	314	325	
Kreisfreie Städte zusammen	22 891	23 747	3,74	251	252	446	445	448	445	
Kreisangehörige Gemeinden zusammen	46 997	48 753	3,74	284	286	347	351	316	294	
Sachsen-Anhalt insgesamt	69 889	72 500	3,74	283	285	370	373	338	315	

Realsteueraufbringungskraft insgesamt			Steuereinnahmekraft			Gemeindegrößenklasse (Gemeinden mit ... bis unter ... Einwohnern) Gebietskörperschaft (Kreisfreie Stadt Gemeinden je Landkreis) zusammen insgesamt
2004	2005	Veränderung 2005 zu 2004	2004	2005	Veränderung 2005 zu 2004	
in 1 000 Euro		um Prozent	in 1 000 Euro		um Prozent	
17 300	19 695	13,85	26 836	28 081	4,64	Kreisfreie Städte
100 152	99 126	-1,02	166 623	160 763	-3,52	50 000 bis unter 100 000 200 000 bis unter 500 000
92 380	101 826	10,22	112 716	118 559	5,18	Kreisangehörige Gemeinden unter 1 000
78 841	172 021	118,19	111 643	189 222	69,49	1 000 bis unter 3 000
24 631	23 824	-3,27	36 008	34 462	-4,29	3 000 bis unter 5 000
107 744	111 314	3,31	126 122	127 244	0,89	5 000 bis unter 10 000
65 515	61 870	-5,56	87 043	81 012	-6,93	10 000 bis unter 20 000
150 585	146 649	-2,61	208 908	200 401	-4,07	20 000 bis unter 50 000
-	-	-	-	-	-	50 000 bis unter 100 000
-	-	-	-	-	-	100 000 bis unter 200 000
17 300	19 695	13,85	26 836	28 081	4,64	Kreisfreie Städte
41 220	40 006	-2,94	76 126	72 355	-4,95	Dessau, Stadt
58 932	59 119	0,32	90 497	88 408	-2,31	Halle (Saale), Stadt Magdeburg, Landeshauptstadt
13 082	14 193	8,49	19 366	19 785	2,17	Gemeinden je Landkreis
23 866	20 172	-15,48	28 509	24 784	-13,06	Anhalt-Zerbst
25 997	29 386	13,04	34 800	36 924	6,11	Bernburg
12 255	12 025	-1,88	17 730	17 045	-3,86	Bitterfeld
28 178	30 524	8,32	38 921	40 015	2,81	Köthen
29 908	33 744	12,83	41 326	43 603	5,51	Wittenberg
17 661	17 253	-2,31	25 461	24 392	-4,20	Burgenlandkreis
44 188	116 760	164,23	56 160	117 528	109,27	Mansfelder Land
23 207	22 434	-3,33	30 764	29 374	-4,52	Merseburg-Querfurt
13 494	14 303	5,99	18 314	18 604	1,59	Saalkreis
51 300	63 537	23,85	53 161	62 953	18,42	Sangerhausen
28 583	24 566	-14,05	35 223	31 030	-11,91	Weißfels
15 800	19 772	25,14	22 737	25 553	12,38	Aschersleben-Staßfurt
14 048	13 978	-0,50	21 853	21 175	-3,10	Bördekreis
17 067	19 880	16,48	27 378	28 870	5,45	Halberstadt
62 284	70 661	13,45	70 120	76 302	8,82	Jerichower Land
22 441	24 311	8,33	34 592	35 118	1,52	Ohrekreis
15 887	13 550	-14,71	21 695	19 146	-11,75	Stendal
13 393	14 264	6,50	19 837	20 006	0,85	Quedlinburg
23 458	19 559	-16,62	32 786	28 589	-12,80	Schönebeck
23 598	22 633	-4,09	31 706	30 103	-5,06	Wernigerode Altmarkkreis Salzwedel
117 452	118 821	1,17	193 459	188 844	-2,39	Kreisfreie Städte zusammen
519 696	617 505	18,82	682 439	750 900	10,03	Kreisangehörige Gemeinden zusammen
637 148	736 326	15,57	875 898	939 744	7,29	Sachsen-Anhalt insgesamt

Noch 5. Ergebnisse nach Gemeindegrößenklassen und Gebietskörperschaften Haushaltsjahr 2005
5.2. Steuereinnahmen, Gewerbesteuerumlage und Grundbeträge der Realsteuern in 1 000 Euro

Gemeindegrößenklasse (Gemeinden mit ... bis unter ... Einwohnern)	Realsteueristaufkommen				Gemeindeanteil an der	
	insgesamt	davon			Einkommen- steuer	Umsatz- steuer
		Grundsteuer A	Grundsteuer B	Gewerbesteuer		
Gebietskörperschaft (Kreisfreie Stadt Gemeinden je Landkreis)	in 1 000 Euro					
zusammen insgesamt	in 1 000 Euro					
Kreisfreie Städte						
50 000 bis unter 100 000	25 346	75	8 492	16 779	7 555	2 578
200 000 bis unter 500 000	132 377	247	46 236	85 894	48 867	21 169
Kreisangehörige Gemeinden						
unter 1 000	85 886	8 588	19 966	57 332	22 147	4 314
1 000 bis unter 3 000	137 429	4 957	25 835	106 637	28 705	7 720
3 000 bis unter 5 000	23 835	1 265	8 776	13 794	9 725	2 751
5 000 bis unter 10 000	106 233	2 937	19 333	83 963	21 029	7 047
10 000 bis unter 20 000	62 839	1 215	18 071	43 552	18 055	6 775
20 000 bis unter 50 000	162 487	1 664	46 929	113 895	47 438	20 145
50 000 bis unter 100 000	-	-	-	-	-	-
100 000 bis unter 200 000	-	-	-	-	-	-
Kreisfreie Städte						
Dessau, Stadt	25 346	75	8 492	16 779	7 555	2 578
Halle (Saale), Stadt	52 685	90	20 899	31 696	26 009	9 440
Magdeburg, Landeshauptstadt	79 692	157	25 337	54 198	22 858	11 729
Gemeinden je Landkreis						
Anhalt-Zerbst	14 538	724	5 283	8 531	5 130	1 556
Bernburg	20 218	715	4 423	15 080	4 854	1 823
Bitterfeld	28 153	420	8 128	19 604	7 541	2 846
Köthen	12 629	838	4 604	7 187	4 446	1 486
Wittenberg	31 499	695	9 319	21 486	9 181	3 071
Burgenlandkreis	34 362	1 347	9 431	23 585	9 307	3 676
Mansfelder Land	17 647	1 076	6 312	10 259	6 557	1 919
Merseburg-Querfurt	87 197	1 146	10 066	75 985	10 766	4 521
Saalkreis	21 389	1 050	6 095	14 244	6 960	1 959
Sangerhausen	14 257	676	4 668	8 913	4 196	1 322
Weißenfels	49 227	603	4 495	44 129	5 568	1 933
Aschersleben-Staßfurt	26 404	1 180	6 608	18 615	6 628	2 144
Bördekreis	20 138	1 869	5 323	12 947	5 764	1 743
Halberstadt	15 985	1 428	5 614	8 942	6 057	2 167
Jerichower Land	19 807	819	6 444	12 544	8 304	2 344
Ohrekreis	67 390	1 237	8 362	57 791	10 758	3 037
Stendal	24 533	1 692	8 716	14 124	9 585	3 125
Quedlinburg	15 219	520	5 942	8 758	5 162	1 474
Schönebeck	14 751	745	4 791	9 215	5 268	1 675
Wernigerode	21 306	465	7 170	13 671	7 887	2 803
Altmarkkreis Salzwedel	22 059	1 380	7 115	13 564	7 179	2 128
Kreisfreie Städte zusammen	157 723	322	54 728	102 672	56 422	23 747
Kreisangehörige Gemeinden zusammen	578 710	20 626	138 911	419 173	147 099	48 753
Sachsen-Anhalt insgesamt	736 433	20 948	193 639	521 846	203 521	72 500

Gewerbesteuer		Grundbeträge der Realsteuern			Gemeindegrößenklasse (Gemeinden mit ... bis unter ... Einwohnern)	Gebietskörperschaft (Kreisfreie Stadt Gemeinden je Landkreis)
Umlage	Einnahmen (netto)	Grundsteuer A	Grundsteuer B	Gewerbe- steuer		
in 1 000 Euro					zusammen insgesamt	
1 746	15 033	29	1 908	3 967	Kreisfreie Städte	
8 399	77 495	99	10 380	19 087	50 000 bis unter	100 000
					200 000 bis unter	500 000
					Kreisangehörige Gemeinden	
9 729	47 603	3 060	6 107	22 325	unter 1 000	
19 225	87 412	1 723	7 630	44 016	1 000 bis unter	3 000
1 839	11 955	405	2 535	4 194	3 000 bis unter	5 000
12 146	71 817	997	5 690	27 698	5 000 bis unter	10 000
5 688	37 865	449	5 168	13 115	10 000 bis unter	20 000
13 831	100 064	585	12 432	31 305	20 000 bis unter	50 000
-	-	-	-	-	50 000 bis unter	100 000
-	-	-	-	-	100 000 bis unter	200 000
1 746	15 033	29	1 908	3 967	Kreisfreie Städte	
3 099	28 596	36	4 750	7 043	Dessau, Stadt	
5 299	48 899	63	5 630	12 044	Halle (Saale), Stadt Magdeburg, Landeshauptstadt	
1 094	7 437	236	1 524	2 488	Gemeinden je Landkreis	
2 065	13 015	249	1 250	4 698	Anhalt-Zerbst	
2 849	16 756	151	2 313	6 453	Bernburg	
912	6 275	279	1 261	2 072	Bitterfeld	
2 761	18 725	278	2 667	6 281	Köthen	
3 125	20 460	457	2 700	7 102	Wittenberg	
1 338	8 921	364	1 780	3 040	Burgenlandkreis	
14 518	61 467	425	2 947	33 193	Mansfelder Land	
1 979	12 265	396	1 835	4 591	Merseburg-Querfurt	
1 216	7 697	215	1 336	2 764	Saalkreis	
8 085	36 044	216	1 351	18 376	Sangerhausen	
2 309	16 306	414	1 842	5 243	Weißenfels	
1 727	11 220	625	1 511	3 922	Aschersleben-Staßfurt	
1 027	7 915	402	1 449	2 358	Bördekreis	
1 658	10 886	308	1 915	3 764	Halberstadt	
8 155	49 636	444	2 489	19 083	Jerichower Land	
1 902	12 222	659	2 479	4 186	Ohrekreis	
1 039	7 719	175	1 507	2 359	Stendal	
1 201	8 014	260	1 316	2 735	Quedlinburg	
1 660	12 011	158	1 937	3 772	Schönebeck	
1 837	11 727	510	2 153	4 175	Wernigerode	
					Altmarkkreis Salzwedel	
10 145	92 527	128	12 289	23 054	Kreisfreie Städte zusammen	
62 457	356 716	7 220	39 562	142 654	Kreisangehörige Gemeinden zusammen	
72 602	449 243	7 348	51 851	165 708	Sachsen-Anhalt insgesamt	

Noch 5. Ergebnisse nach Gemeindegrößenklassen und Gebietskörperschaften Haushaltsjahr 2005
5.3. Steuereinnahmen, Gewerbesteuerumlage und Grundbeträge der Realsteuern in Euro je Einwohner

Gemeindegrößenklasse (Gemeinden mit ... bis unter ... Einwohnern)	Realsteueristaufkommen				Gemeindeanteil an der	
	insgesamt	davon			Einkommen- steuer	Umsatz- steuer
		Grundsteuer A	Grundsteuer B	Gewerbesteuer		
zusammen insgesamt	in Euro je Einwohner					
Kreisfreie Städte						
50 000 bis unter 100 000	321,02	0,95	107,56	212,52	95,69	32,65
200 000 bis unter 500 000	283,75	0,53	99,11	184,11	104,75	45,38
Kreisangehörige Gemeinden						
unter 1 000	253,85	25,38	59,01	169,45	65,46	12,75
1 000 bis unter 3 000	365,33	13,18	68,68	283,47	76,31	20,52
3 000 bis unter 5 000	182,59	9,69	67,23	105,67	74,50	21,08
5 000 bis unter 10 000	398,09	11,01	72,45	314,64	78,80	26,41
10 000 bis unter 20 000	273,32	5,29	78,60	189,43	78,53	29,47
20 000 bis unter 50 000	272,52	2,79	78,71	191,02	79,56	33,79
50 000 bis unter 100 000	-	-	-	-	-	-
100 000 bis unter 200 000	-	-	-	-	-	-
Kreisfreie Städte						
Dessau, Stadt	321,02	0,95	107,56	212,52	95,69	32,65
Halle (Saale), Stadt	221,35	0,38	87,81	133,17	109,27	39,66
Magdeburg, Landeshauptstadt	348,74	0,69	110,88	237,17	100,03	51,33
Gemeinden je Landkreis						
Anhalt-Zerbst	209,04	10,41	75,96	122,67	73,76	22,38
Bernburg	307,00	10,86	67,17	228,97	73,71	27,68
Bitterfeld	279,83	4,17	80,79	194,86	74,95	28,29
Köthen	191,26	12,70	69,72	108,84	67,34	22,50
Wittenberg	255,08	5,62	75,47	173,99	74,35	24,87
Burgenlandkreis	254,80	9,98	69,93	174,88	69,01	27,26
Mansfelder Land	174,72	10,66	62,50	101,56	64,92	19,00
Merseburg-Querfurt	659,56	8,67	76,14	574,75	81,43	34,20
Saalkreis	278,84	13,69	79,46	185,69	90,73	25,54
Sangerhausen	222,89	10,57	72,97	139,34	65,60	20,66
Weißenfels	660,62	8,09	60,32	592,20	74,72	25,94
Aschersleben-Staßfurt	274,49	12,27	68,70	193,53	68,91	22,29
Bördekreis	265,21	24,61	70,10	170,50	75,91	22,96
Halberstadt	209,60	18,73	73,62	117,26	79,43	28,41
Jerichower Land	202,81	8,39	65,98	128,44	85,03	24,00
Ohrekreis	584,60	10,73	72,54	501,33	93,32	26,35
Stendal	185,41	12,79	65,87	106,74	72,44	23,62
Quedlinburg	206,00	7,03	80,42	118,54	69,87	19,95
Schönebeck	202,66	10,24	65,83	126,60	72,38	23,01
Wernigerode	230,46	5,03	77,55	147,87	85,31	30,32
Altmarkkreis Salzwedel	228,60	14,30	73,73	140,57	74,40	22,05
Kreisfreie Städte zusammen	289,14	0,59	100,33	188,22	103,43	43,53
Kreisangehörige Gemeinden zusammen	298,60	10,64	71,68	216,29	75,90	25,16
Sachsen-Anhalt insgesamt	296,53	8,43	77,97	210,12	81,95	29,19

Gewerbesteuer		Grundbeträge der Realsteuern			Gemeindegrößenklasse (Gemeinden mit ... bis unter ... Einwohnern)	Gebietskörperschaft (Kreisfreie Stadt Gemeinden je Landkreis)
Umlage	Einnahmen (netto)	Grundsteuer A	Grundsteuer B	Gewerbe- steuer		
in Euro je Einwohner					zusammen insgesamt	
22,12	190,40	0,37	24,17	50,24	Kreisfreie Städte	
18,00	166,11	0,21	22,25	40,91	50 000 bis unter	100 000
					200 000 bis unter	500 000
					Kreisangehörige Gemeinden	
28,75	140,70	9,05	18,05	65,99	unter 1 000	
51,11	232,37	4,58	20,28	117,01	1 000 bis unter	3 000
14,09	91,59	3,11	19,42	32,13	3 000 bis unter	5 000
45,52	269,12	3,74	21,32	103,80	5 000 bis unter	10 000
24,74	164,69	1,95	22,48	57,04	10 000 bis unter	20 000
23,20	167,83	0,98	20,85	52,50	20 000 bis unter	50 000
-	-	-	-	-	50 000 bis unter	100 000
-	-	-	-	-	100 000 bis unter	200 000
22,12	190,40	0,37	24,17	50,24	Kreisfreie Städte	
13,02	120,15	0,15	19,96	29,59	Dessau, Stadt	
23,19	213,98	0,28	24,64	52,71	Halle (Saale), Stadt Magdeburg, Landeshauptstadt	
15,73	106,93	3,39	21,91	35,77	Gemeinden je Landkreis	
31,35	197,62	3,78	18,99	71,33	Anhalt-Zerbst	
28,31	166,54	1,51	22,99	64,14	Bernburg	
13,81	95,03	4,22	19,10	31,38	Bitterfeld	
22,36	151,63	2,25	21,60	50,86	Köthen	
23,17	151,71	3,39	20,02	52,66	Wittenberg	
13,24	88,32	3,60	17,62	30,10	Burgenlandkreis	
109,82	464,94	3,21	22,29	251,07	Mansfelder Land	
25,80	159,89	5,16	23,92	59,85	Merseburg-Querfurt	
19,01	120,33	3,36	20,88	43,22	Saalkreis	
108,50	483,70	2,90	18,12	246,60	Sangerhausen	
24,00	169,52	4,30	19,15	54,51	Weißenfels	
22,74	147,76	8,23	19,90	51,65	Aschersleben-Staßfurt	
13,47	103,79	5,27	19,01	30,92	Bördekreis	
16,97	111,46	3,15	19,61	38,54	Halberstadt	
70,74	430,59	3,85	21,59	165,54	Jerichower Land	
14,38	92,37	4,98	18,73	31,64	Ohrekreis	
14,07	104,47	2,37	20,40	31,93	Stendal	
16,50	110,10	3,58	18,08	37,57	Quedlinburg	
17,96	129,92	1,71	20,96	40,80	Schönebeck	
19,04	121,53	5,28	22,31	43,26	Wernigerode	
					Altmarkkreis Salzwedel	
18,60	169,62	0,23	22,53	42,26	Kreisfreie Städte zusammen	
32,23	184,06	3,73	20,41	73,61	Kreisangehörige Gemeinden zusammen	
29,23	180,89	2,96	20,88	66,72	Sachsen-Anhalt insgesamt	

Noch 5. Ergebnisse nach Gemeindegrößenklassen und Gebietskörperschaften Haushaltsjahr 2005
5.4. Realsteueraufbringungskraft und Steuereinnahmekraft in 1 000 Euro und Euro je Einwohner

Gemeindegrößenklasse (Gemeinden mit ... bis unter ... Einwohnern)	Realsteueraufbringungskraft				Steuer- einnahme- kraft
	insgesamt	davon			
		Grundsteuer A	Grundsteuer B	Gewerbesteuer	
zusammen insgesamt	in 1 000 Euro				
Kreisfreie Städte					
50 000 bis unter 100 000	19 695	82	7 118	12 495	28 081
200 000 bis unter 500 000	99 126	282	38 718	60 125	160 763
Kreisangehörige Gemeinden					
unter 1 000	101 826	8 722	22 779	70 325	118 559
1 000 bis unter 3 000	172 021	4 911	28 460	138 650	189 222
3 000 bis unter 5 000	23 824	1 155	9 457	13 212	34 462
5 000 bis unter 10 000	111 314	2 842	21 222	87 250	127 244
10 000 bis unter 20 000	61 870	1 280	19 277	41 313	81 012
20 000 bis unter 50 000	146 649	1 668	46 372	98 609	200 401
50 000 bis unter 100 000	-	-	-	-	-
100 000 bis unter 200 000	-	-	-	-	-
Kreisfreie Städte					
Dessau, Stadt	19 695	82	7 118	12 495	28 081
Halle (Saale), Stadt	40 006	103	17 717	22 187	72 355
Magdeburg, Landeshauptstadt	59 119	179	21 002	37 939	88 408
Gemeinden je Landkreis					
Anhalt-Zerbst	14 193	673	5 685	7 836	19 785
Bernburg	20 172	709	4 664	14 798	24 784
Bitterfeld	29 386	432	8 628	20 327	36 924
Köthen	12 025	794	4 705	6 527	17 045
Wittenberg	30 524	792	9 948	19 784	40 015
Burgenlandkreis	33 744	1 303	10 071	22 370	43 603
Mansfelder Land	17 253	1 036	6 639	9 577	24 392
Merseburg-Querfurt	116 760	1 210	10 992	104 558	117 528
Saalkreis	22 434	1 128	6 844	14 462	29 374
Sangerhausen	14 303	613	4 982	8 708	18 604
Weißenfels	63 537	616	5 038	57 883	62 953
Aschersleben-Staßfurt	24 566	1 179	6 871	16 516	31 030
Bördekreis	19 772	1 781	5 636	12 355	25 553
Halberstadt	13 978	1 145	5 406	7 427	21 175
Jerichower Land	19 880	878	7 145	11 857	28 870
Ohrekreis	70 661	1 266	9 285	60 111	76 302
Stendal	24 311	1 878	9 246	13 187	35 118
Quedlinburg	13 550	500	5 620	7 430	19 146
Schönebeck	14 264	742	4 907	8 615	20 006
Wernigerode	19 559	451	7 226	11 882	28 589
Altmarkkreis Salzwedel	22 633	1 453	8 030	13 151	30 103
Kreisfreie Städte zusammen	118 821	364	45 836	72 620	188 844
Kreisangehörige Gemeinden zusammen	617 505	20 577	147 568	449 360	750 900
Sachsen-Anhalt insgesamt	736 326	20 941	193 404	521 980	939 744

Realsteueraufbringungskraft				Steuer- einnahme- kraft	Einwohner 30.06.2005	Gemeindegrößenklasse (Gemeinden mit ... bis unter ... Einwohnern)		
insgesamt	davon					Gebietskörperschaft (Kreisfreie Stadt Gemeinden je Landkreis)		
	Grundsteuer A	Grundsteuer B	Gewerbesteuer			zusammen insgesamt		
in Euro je Einwohner								
249,46	1,04	90,16	158,26	355,67	78 953	Kreisfreie Städte		
212,47	0,60	82,99	128,88	344,59	466 529	50 000	bis unter	100 000
						200 000	bis unter	500 000
						Kreisangehörige Gemeinden		
300,96	25,78	67,33	207,85	350,42	338 337		unter	1 000
457,28	13,05	75,66	368,57	503,01	376 181	1 000	bis unter	3 000
182,51	8,85	72,45	101,21	264,00	130 538	3 000	bis unter	5 000
417,14	10,65	79,53	326,96	476,83	266 854	5 000	bis unter	10 000
269,10	5,57	83,85	179,69	352,36	229 911	10 000	bis unter	20 000
245,96	2,80	77,77	165,39	336,11	596 235	20 000	bis unter	50 000
-	-	-	-	-	-	50 000	bis unter	100 000
-	-	-	-	-	-	100 000	bis unter	200 000
						Kreisfreie Städte		
249,46	1,04	90,16	158,26	355,67	78 953	Dessau, Stadt		
168,08	0,43	74,44	93,22	304,00	238 014	Halle (Saale), Stadt		
258,71	0,78	91,90	166,02	386,88	228 515	Magdeburg, Landeshauptstadt		
						Gemeinden je Landkreis		
204,08	9,67	81,74	112,67	284,48	69 548	Anhalt-Zerbst		
306,29	10,77	70,82	224,69	376,32	65 859	Bernburg		
292,09	4,29	85,76	202,04	367,01	100 608	Bitterfeld		
182,12	12,03	71,25	98,84	258,14	66 030	Köthen		
247,18	6,41	80,56	160,21	324,03	123 489	Wittenberg		
250,21	9,66	74,68	165,87	323,31	134 863	Burgenlandkreis		
170,81	10,26	65,73	94,82	241,49	101 006	Mansfelder Land		
883,17	9,15	83,14	790,88	888,98	132 205	Merseburg-Querfurt		
292,46	14,71	89,23	188,53	382,93	76 708	Saalkreis		
223,61	9,58	77,89	136,14	290,86	63 963	Sangerhausen		
852,66	8,27	67,60	776,78	844,81	74 517	Weißenfels		
255,39	12,25	71,43	171,70	322,59	96 190	Aschersleben-Staßfurt		
260,38	23,46	74,22	162,70	336,51	75 934	Bördekreis		
183,29	15,02	70,89	97,39	277,66	76 262	Halberstadt		
203,55	8,99	73,16	121,40	295,61	97 665	Jerichower Land		
612,98	10,98	80,55	521,45	661,91	115 275	Ohrekreis		
183,73	14,19	69,88	99,66	265,41	132 317	Stendal		
183,41	6,77	76,08	100,56	259,15	73 880	Quedlinburg		
195,96	10,19	67,42	118,35	274,85	72 788	Schönebeck		
211,56	4,87	78,16	128,52	309,24	92 452	Wernigerode		
234,55	15,05	83,21	136,28	311,96	96 497	Altmarkkreis Salzwedel		
217,83	0,67	84,03	133,13	346,20	545 482	Kreisfreie Städte zusammen		
318,62	10,62	76,14	231,86	387,45	1 938 056	Kreisangehörige Gemeinden zusammen		
296,48	8,43	77,87	210,18	378,39	2 483 538	Sachsen-Anhalt insgesamt		

Noch 5. Ergebnisse nach Gemeindegrößenklassen und Gebietskörperschaften Haushaltsjahr 2005
5.5. Auswirkungen der Ausgleichsleistungen für das Vorziehen der 3. Stufe der Steuerreform in 2004 im

Gemeindegrößenklasse (Gemeinden mit ... bis unter ... Einwohnern)	Gemeindeanteil an der Einkommensteuer					Steuereinnahmekraft					
	2004		2005	Veränderungen 2005 zu 2004		2004		2005	Veränderungen 2005 zu 2004		
	mit	ohne	keine	mit	ohne	mit	ohne	keine	mit	ohne	
	Ausgleichsleistungen										
Gebietskörperschaft (Kreisfreie Stadt Gemeinden je Landkreis)	in 1 000 Euro				um Prozent		in 1 000 Euro			um Prozent	
zusammen insgesamt											
Kreisfreie Städte											
50 000 bis unter 100 000	8 419	7 644	7 555	-10,26	-1,17	26 836	26 061	28 081	4,64	7,75	
200 000 bis unter 500 000	54 454	49 443	48 867	-10,26	-1,17	166 623	161 612	160 763	-3,52	-0,53	
Kreisangehörige Gemeinden											
unter 1 000	24 565	22 304	22 147	-9,84	-0,70	112 716	110 455	118 559	5,18	7,34	
1 000 bis unter 3 000	31 831	28 902	28 705	-9,82	-0,68	111 643	108 714	189 222	69,49	74,06	
3 000 bis unter 5 000	10 596	9 621	9 725	-8,22	1,09	36 008	35 033	34 462	-4,29	-1,63	
5 000 bis unter 10 000	23 060	20 938	21 029	-8,81	0,44	126 122	124 000	127 244	0,89	2,62	
10 000 bis unter 20 000	21 009	19 075	18 055	-14,06	-5,35	87 043	85 110	81 012	-6,93	-4,82	
20 000 bis unter 50 000	52 858	47 994	47 438	-10,25	-1,16	208 908	204 044	200 401	-4,07	-1,79	
50 000 bis unter 100 000	-	-	-	-	-	-	-	-	-	-	
100 000 bis unter 200 000	-	-	-	-	-	-	-	-	-	-	
Kreisfreie Städte											
Dessau, Stadt	8 419	7 644	7 555	-10,26	-1,17	26 836	26 061	28 081	4,64	7,75	
Halle (Saale), Stadt	28 983	26 316	26 009	-10,26	-1,17	76 126	73 459	72 355	-4,95	-1,50	
Magdeburg, Landeshauptstadt	25 472	23 128	22 858	-10,26	-1,17	90 497	88 153	88 408	-2,31	0,29	
Kreisangehörige Gemeinden											
Anhalt-Zerbst	5 716	5 190	5 130	-10,26	-1,17	19 366	18 840	19 785	2,17	5,02	
Bernburg	5 409	4 911	4 854	-10,26	-1,17	28 509	28 011	24 784	-13,06	-11,52	
Bitterfeld	8 403	7 630	7 541	-10,26	-1,17	34 800	34 027	36 924	6,11	8,52	
Köthen	4 955	4 499	4 446	-10,26	-1,17	17 730	17 274	17 045	-3,86	-1,33	
Wittenberg	10 231	9 289	9 181	-10,26	-1,17	38 921	37 980	40 015	2,81	5,36	
Burgenlandkreis	10 371	9 417	9 307	-10,26	-1,17	41 326	40 372	43 603	5,51	8,00	
Mansfelder Land	7 307	6 635	6 557	-10,26	-1,17	25 461	24 789	24 392	-4,20	-1,60	
Merseburg-Querfurt	11 997	10 893	10 766	-10,26	-1,17	56 160	55 056	117 528	109,27	113,47	
Saalkreis	7 756	7 042	6 960	-10,26	-1,17	30 764	30 050	29 374	-4,52	-2,25	
Sangerhausen	4 676	4 245	4 196	-10,26	-1,17	18 314	17 883	18 604	1,59	4,03	
Weißenfels	6 204	5 633	5 568	-10,26	-1,17	53 161	52 590	62 953	18,42	19,70	
Aschersleben-Staßfurt	7 386	6 707	6 628	-10,26	-1,17	35 223	34 544	31 030	-11,91	-10,17	
Bördekreis	6 424	5 832	5 764	-10,26	-1,17	22 737	22 146	25 553	12,38	15,38	
Halberstadt	6 750	6 129	6 057	-10,26	-1,17	21 853	21 232	21 175	-3,10	-0,27	
Jerichower Land	9 254	8 402	8 304	-10,26	-1,17	27 378	26 526	28 870	5,45	8,84	
Ohrekreis	11 988	10 885	10 758	-10,26	-1,17	70 120	69 017	76 302	8,82	10,55	
Stendal	10 681	9 698	9 585	-10,26	-1,17	34 592	33 609	35 118	1,52	4,49	
Quedlinburg	5 752	5 223	5 162	-10,26	-1,17	21 695	21 165	19 146	-11,75	-9,54	
Schönebeck	5 871	5 331	5 268	-10,26	-1,17	19 837	19 297	20 006	0,85	3,67	
Wernigerode	8 789	7 980	7 887	-10,26	-1,17	32 786	31 977	28 589	-12,80	-10,59	
Altmarkkreis Salzwedel	8 000	7 264	7 179	-10,26	-1,17	31 706	30 970	30 103	-5,06	-2,80	
Kreisfreie Städte zusammen	62 873	57 087	56 422	-10,26	-1,17	193 459	187 673	188 844	-2,39	0,62	
Kreisangehörige Gemeinden zusammen	163 918	148 834	147 099	-10,26	-1,17	682 439	667 355	750 900	10,03	12,52	
Sachsen-Anhalt insgesamt	226 791	205 921	203 521	-10,26	-1,17	875 898	855 029	939 744	7,29	9,91	

Vergleich zu 2005 in 1 000 Euro und Euro je Einwohner

Gemeindeanteil an der Einkommensteuer					Steuereinnahmekraft					Gemeindegrößenklasse (Gemeinden mit ... bis unter ... Einwohnern)		
2004		2005	Veränderungen 2005 zu 2004		2004		2005	Veränderungen 2005 zu 2004				
mit	ohne	keine	mit	ohne	mit	ohne	keine	mit	ohne	zusammen insgesamt		
Ausgleichsleistungen												
in Euro je Einwohner			um Prozent		in Euro je Einwohner			um Prozent				
105,05	95,39	95,69	-8,91	0,31	334,88	325,21	355,67	6,21	9,37			
116,56	105,83	104,75	-10,13	-1,02	356,65	345,93	344,59	-3,38	-0,39	50 000	bis unter	100 000
										200 000	bis unter	500 000
										Kreisangehörige Gemeinden		
72,06	65,43	65,46	-9,16	0,05	330,65	324,02	350,42	5,98	8,15		unter	1 000
83,78	76,07	76,31	-8,92	0,32	293,83	286,12	503,01	71,19	75,80	1 000	bis unter	3 000
81,56	74,06	74,50	-8,66	0,59	277,17	269,66	264,00	-4,75	-2,10	3 000	bis unter	5 000
87,07	79,06	78,80	-9,50	-0,33	476,24	468,23	476,83	0,12	1,84	5 000	bis unter	10 000
86,47	78,52	78,53	-9,18	0,01	358,28	350,33	352,36	-1,65	0,58	10 000	bis unter	20 000
87,41	79,36	79,56	-8,98	0,25	345,45	337,41	336,11	-2,70	-0,39	20 000	bis unter	50 000
-	-	-	-	-	-	-	-	-	-	50 000	bis unter	100 000
-	-	-	-	-	-	-	-	-	-	100 000	bis unter	200 000
105,05	95,39	95,69	-8,91	0,31	334,88	325,21	355,67	6,21	9,37	Kreisfreie Städte		
120,83	109,71	109,27	-9,57	-0,40	317,36	306,24	304,00	-4,21	-0,73	Dessau, Stadt		
112,05	101,74	100,03	-10,73	-1,68	398,11	387,80	386,88	-2,82	-0,24	Halle (Saale), Stadt		
										Magdeburg, Landeshauptstadt		
										Kreisangehörige Gemeinden		
81,10	73,64	73,76	-9,05	0,16	274,75	267,28	284,48	3,54	6,44	Anhalt-Zerbst		
80,84	73,40	73,71	-8,82	0,42	426,06	418,62	376,32	-11,67	-10,10	Bernburg		
82,34	74,77	74,95	-8,97	0,24	341,00	333,43	367,01	7,63	10,07	Bitterfeld		
73,99	67,18	67,34	-8,99	0,24	264,75	257,94	258,14	-2,50	0,08	Köthen		
81,71	74,19	74,35	-9,01	0,22	310,84	303,32	324,03	4,24	6,83	Wittenberg		
75,76	68,79	69,01	-8,91	0,32	301,90	294,92	323,31	7,09	9,63	Burgenlandkreis		
71,23	64,67	64,92	-8,86	0,39	248,19	241,63	241,49	-2,70	-0,06	Mansfelder Land		
90,11	81,82	81,43	-9,63	-0,48	421,86	413,57	888,98	110,73	114,95	Merseburg-Querfurt		
100,19	90,97	90,73	-9,44	-0,26	397,44	388,22	382,93	-3,65	-1,36	Saalkreis		
72,14	65,50	65,60	-9,07	0,15	282,56	275,92	290,86	2,94	5,41	Sangerhausen		
82,41	74,82	74,72	-9,33	-0,13	706,09	698,51	844,81	19,65	20,94	Weißenfels		
75,57	68,61	68,91	-8,81	0,44	360,37	353,41	322,59	-10,48	-8,72	Aschersleben-Staßfurt		
83,44	75,76	75,91	-9,02	0,20	295,33	287,65	336,51	13,94	16,99	Bördekreis		
88,09	79,98	79,43	-9,83	-0,69	285,18	277,08	277,66	-2,64	0,21	Halberstadt		
93,51	84,91	85,03	-9,07	0,14	276,67	268,07	295,61	6,85	10,27	Jerichower Land		
103,12	93,63	93,32	-9,50	-0,33	603,19	593,70	661,91	9,73	11,49	Ohrekreis		
79,32	72,02	72,44	-8,67	0,58	256,90	249,60	265,41	3,31	6,33	Stendal		
76,30	69,28	69,87	-8,43	0,85	287,79	280,77	259,15	-9,95	-7,70	Quedlinburg		
79,61	72,28	72,38	-9,08	0,14	269,00	261,67	274,85	2,17	5,04	Schönebeck		
94,17	85,50	85,31	-9,41	-0,22	351,27	342,61	309,24	-11,97	-9,74	Wernigerode		
81,76	74,23	74,40	-9,00	0,23	324,03	316,50	311,96	-3,72	-1,43	Altmarkkreis Salzwedel		
114,87	104,3	103,43	-9,96	-0,83	353,46	342,89	346,20	-2,05	0,97	Kreisfreie Städte zusammen		
83,49	75,81	75,90	-9,09	0,12	347,60	339,92	387,45	11,46	13,98	Kreisangehörige Gemeinden zusammen		
90,33	82,02	81,95	-9,28	-0,09	348,88	340,57	378,39	8,46	11,10	Sachsen-Anhalt insgesamt		

Noch 5. Ergebnisse nach Gemeindegrößenklassen und Gebietskörperschaften Haushaltsjahr 2005
5.6. Streuung der Realsteuerhebesätze
5.6.1. Grundsteuer A

Gemeindegrößenklasse (Gemeinden mit ... bis unter ... Einwohnern)	Gebietskörperschaft (Kreisfreie Stadt Gemeinden je Landkreis)	Anzahl Gemein- den	Davon mit einem festgesetzten Hebesatz von														Gewo- gener Durch- schnitts- hebesatz	
			1 bis 150	151 bis 175	176 bis 200	201 bis 225	226 bis 250	251 bis 275	276 bis 300	301 bis 325	326 bis 350	351 bis 375	376 bis 400	401 bis 475	476 bis 500	über 500		
			in Prozent															
zusammen insgesamt																		
Kreisfreie Städte																		
50 000 bis unter	100 000	1	-	-	-	-	-	1	-	-	-	-	-	-	-	-	-	259
200 000 bis unter	500 000	2	-	-	-	-	2	-	-	-	-	-	-	-	-	-	-	250
Kreisangehörige Gemeinden																		
unter	1 000	721	-	-	95	24	118	62	312	31	49	1	22	7	-	-	-	281
1 000 bis unter	3 000	227	-	-	12	7	40	34	101	9	15	3	5	-	1	-	-	288
3 000 bis unter	5 000	34	-	-	1	-	3	8	12	5	3	-	2	-	-	-	-	312
5 000 bis unter	10 000	34	-	-	2	1	1	7	14	3	5	-	1	-	-	-	-	295
10 000 bis unter	20 000	17	-	-	1	1	1	4	4	4	2	-	-	-	-	-	-	271
20 000 bis unter	50 000	20	-	-	1	-	4	4	7	3	1	-	-	-	-	-	-	284
50 000 bis unter	100 000	-	-	-	-	-	-	-	-	-	-	-	-	-	-	-	-	-
100 000 bis unter	200 000	-	-	-	-	-	-	-	-	-	-	-	-	-	-	-	-	-
Kreisfreie Städte																		
Dessau, Stadt		1	-	-	-	-	-	1	-	-	-	-	-	-	-	-	-	259
Halle (Saale), Stadt		1	-	-	-	-	1	-	-	-	-	-	-	-	-	-	-	250
Magdeburg, Landeshauptstadt		1	-	-	-	-	1	-	-	-	-	-	-	-	-	-	-	250
Gemeinden je Landkreis																		
Anhalt-Zerbst		57	-	-	-	-	5	4	34	1	7	-	4	2	-	-	-	307
Bernburg		24	-	-	1	-	1	9	10	1	2	-	-	-	-	-	-	287
Bitterfeld		32	-	-	2	1	3	13	11	-	-	-	2	-	-	-	-	277
Köthen		38	-	-	1	2	2	3	11	-	12	-	7	-	-	-	-	301
Wittenberg		55	-	-	10	11	9	9	16	-	-	-	-	-	-	-	-	250
Burgenlandkreis		87	-	-	3	-	9	1	62	2	9	-	-	1	-	-	-	295
Mansfelder Land		61	-	-	-	1	11	10	15	13	8	1	2	-	-	-	-	296
Merseburg-Querfurt		43	-	-	4	2	9	5	22	-	1	-	-	-	-	-	-	270
Saalkreis		44	-	-	5	-	10	10	16	1	1	1	-	-	-	-	-	265
Sangerhausen		39	-	-	-	-	-	-	30	5	1	-	2	-	1	-	-	314
Weißenfels		33	-	-	2	-	14	6	7	1	-	-	2	1	-	-	-	279
Aschersleben-Staßfurt		29	-	-	-	1	-	5	21	2	-	-	-	-	-	-	-	285
Bördekreis		36	-	-	-	-	3	3	17	5	7	-	1	-	-	-	-	299
Halberstadt		21	-	-	-	-	1	2	7	-	2	1	7	1	-	-	-	355
Jerichower Land		47	-	-	3	3	12	6	20	2	1	-	-	-	-	-	-	266
Ohrekreis		81	-	-	15	1	11	15	24	9	6	-	-	-	-	-	-	278
Stendal		126	-	-	46	8	20	4	32	3	10	-	1	2	-	-	-	257
Quedlinburg		25	-	-	1	-	9	6	4	2	3	-	-	-	-	-	-	296
Schönebeck		26	-	-	-	1	5	3	16	-	-	1	-	-	-	-	-	286
Wernigerode		30	-	-	1	-	4	1	19	1	3	-	1	-	-	-	-	294
Altmarkkreis Salzwedel		119	-	-	18	2	29	4	56	7	2	-	1	-	-	-	-	271
Kreisfreie Städte zusammen		3	-	-	-	-	2	1	-	-	-	-	-	-	-	-	-	252
Kreisangehörige Gemeinden zusammen		1 053	-	-	112	33	167	119	450	55	75	4	30	7	1	-	-	286
Sachsen-Anhalt insgesamt		1 056	-	-	112	33	169	120	450	55	75	4	30	7	1	-	-	285
In Prozent		100,0	-	-	10,6	3,1	16,0	11,4	42,6	5,2	7,1	0,4	2,8	0,7	0,1	-	-	x

Noch 5. Ergebnisse nach Gemeindegrößenklassen und Gebietskörperschaften Haushaltsjahr 2005
Noch 5.6. Streuung der Realsteuerhebesätze
5.6.2. Grundsteuer B

Gemeindegrößenklasse (Gemeinden mit ... bis unter ... Einwohnern)	Anzahl Gemein- den	Davon mit einem festgesetzten Hebesatz von														Gewo- gener Durch- schnitts- hebesatz		
		1 bis 150	151 bis 175	176 bis 200	201 bis 225	226 bis 250	251 bis 275	276 bis 300	301 bis 325	326 bis 350	351 bis 375	376 bis 400	401 bis 475	476 bis 500	über 500			
		in Prozent																
zusammen insgesamt																		
Kreisfreie Städte																		
50 000 bis unter 100 000	1	-	-	-	-	-	-	-	-	-	-	-	-	-	1	-	-	445
200 000 bis unter 500 000	2	-	-	-	-	-	-	-	-	-	-	-	-	-	2	-	-	445
Kreisangehörige Gemeinden																		
unter 1 000	721	-	-	-	-	-	-	349	111	161	44	54	2	-	-	-	-	327
1 000 bis unter 3 000	227	-	-	-	-	-	-	50	38	75	34	28	1	1	-	-	-	339
3 000 bis unter 5 000	34	-	-	-	-	-	-	4	6	14	4	6	-	-	-	-	-	346
5 000 bis unter 10 000	34	-	-	-	-	-	-	7	6	10	5	4	2	-	-	-	-	340
10 000 bis unter 20 000	17	-	-	-	-	-	-	1	3	6	4	2	1	-	-	-	-	350
20 000 bis unter 50 000	20	-	-	-	-	-	-	-	-	1	8	10	1	-	-	-	-	377
50 000 bis unter 100 000	-	-	-	-	-	-	-	-	-	-	-	-	-	-	-	-	-	-
100 000 bis unter 200 000	-	-	-	-	-	-	-	-	-	-	-	-	-	-	-	-	-	-
Kreisfreie Städte																		
Dessau, Stadt	1	-	-	-	-	-	-	-	-	-	-	-	-	-	1	-	-	445
Halle (Saale), Stadt	1	-	-	-	-	-	-	-	-	-	-	-	-	-	1	-	-	440
Magdeburg, Landeshauptstadt	1	-	-	-	-	-	-	-	-	-	-	-	-	-	1	-	-	450
Gemeinden je Landkreis																		
Anhalt-Zerbst	57	-	-	-	-	-	-	21	7	22	2	4	1	-	-	-	-	347
Bernburg	24	-	-	-	-	-	-	2	1	6	12	3	-	-	-	-	-	354
Bitterfeld	32	-	-	-	-	-	-	3	2	16	10	1	-	-	-	-	-	351
Köthen	38	-	-	-	-	-	-	4	7	13	5	9	-	-	-	-	-	365
Wittenberg	55	-	-	-	-	-	-	24	6	20	3	2	-	-	-	-	-	349
Burgenlandkreis	87	-	-	-	-	-	-	52	8	14	3	9	1	-	-	-	-	349
Mansfelder Land	61	-	-	-	-	-	-	5	14	27	7	8	-	-	-	-	-	355
Merseburg-Querfurt	43	-	-	-	-	-	-	11	13	13	5	-	1	-	-	-	-	342
Saalkreis	44	-	-	-	-	-	-	16	4	7	13	4	-	-	-	-	-	332
Sangerhausen	39	-	-	-	-	-	-	27	5	4	-	2	-	1	-	-	-	349
Weißenfels	33	-	-	-	-	-	-	14	11	8	-	-	-	-	-	-	-	333
Aschersleben-Staßfurt	29	-	-	-	-	-	-	5	4	7	11	2	-	-	-	-	-	359
Bördekreis	36	-	-	-	-	-	-	6	7	9	6	6	2	-	-	-	-	352
Halberstadt	21	-	-	-	-	-	-	2	2	7	1	9	-	-	-	-	-	387
Jerichower Land	47	-	-	-	-	-	-	24	9	8	3	3	-	-	-	-	-	336
Ohrekreis	81	-	-	-	-	-	-	27	19	28	5	2	-	-	-	-	-	336
Stendal	126	-	-	-	-	-	-	72	19	21	3	11	-	-	-	-	-	352
Quedlinburg	25	-	-	-	-	-	-	3	1	13	-	6	2	-	-	-	-	394
Schönebeck	26	-	-	-	-	-	-	9	7	5	4	1	-	-	-	-	-	364
Wernigerode	30	-	-	-	-	-	-	1	2	4	3	20	-	-	-	-	-	370
Altmarkkreis Salzwedel	119	-	-	-	-	-	-	83	16	15	3	2	-	-	-	-	-	331
Kreisfreie Städte zusammen	3	-	-	-	-	-	-	-	-	-	-	-	-	-	3	-	-	445
Kreisangehörige Gemeinden zusammen	1 053	-	-	-	-	-	-	411	164	267	99	104	7	1	-	-	-	351
Sachsen-Anhalt insgesamt	1 056	-	-	-	-	-	-	411	164	267	99	104	10	1	-	-	-	373
In Prozent	100,0	-	-	-	-	-	-	38,9	15,5	25,3	9,4	9,8	0,9	0,1	-	-	-	x

Noch 5. Ergebnisse nach Gemeindegrößenklassen und Gebietskörperschaften Haushaltsjahr 2005
Noch 5.6. Streuung der Realsteuerhebesätze
5.6.3. Gewerbesteuer

Gemeindegrößenklasse (Gemeinden mit ... bis unter ... Einwohnern)	Anzahl Gemein- den	Davon mit einem festgesetzten Hebesatz von														Gewo- gener Durch- schnitts- hebesatz	
		1 bis 150	151 bis 175	176 bis 200	201 bis 225	226 bis 250	251 bis 275	276 bis 300	301 bis 325	326 bis 350	351 bis 375	376 bis 400	401 bis 475	476 bis 500	über 500		
		in Prozent															
zusammen insgesamt																	
Kreisfreie Städte																	
50 000 bis unter 100 000	1	-	-	-	-	-	-	-	-	-	-	-	-	1	-	-	423
200 000 bis unter 500 000	2	-	-	-	-	-	-	-	-	-	-	-	-	2	-	-	450
Kreisangehörige Gemeinden																	
unter 1 000	721	-	-	31	2	40	6	357	97	138	2	47	1	-	-	-	257
1 000 bis unter 3 000	227	-	-	7	-	12	2	71	51	69	4	11	-	-	-	-	242
3 000 bis unter 5 000	34	-	-	-	-	-	-	9	10	14	-	1	-	-	-	-	329
5 000 bis unter 10 000	34	-	-	-	-	-	-	13	7	14	-	-	-	-	-	-	303
10 000 bis unter 20 000	17	-	-	-	-	-	-	2	5	5	1	4	-	-	-	-	332
20 000 bis unter 50 000	20	-	-	-	-	-	-	-	-	8	6	6	-	-	-	-	364
50 000 bis unter 100 000	-	-	-	-	-	-	-	-	-	-	-	-	-	-	-	-	-
100 000 bis unter 200 000	-	-	-	-	-	-	-	-	-	-	-	-	-	-	-	-	-
Kreisfreie Städte																	
Dessau, Stadt	1	-	-	-	-	-	-	-	-	-	-	-	-	1	-	-	423
Halle (Saale), Stadt	1	-	-	-	-	-	-	-	-	-	-	-	-	1	-	-	450
Magdeburg, Landeshauptstadt	1	-	-	-	-	-	-	-	-	-	-	-	-	1	-	-	450
Gemeinden je Landkreis																	
Anhalt-Zerbst	57	-	-	1	-	1	-	30	8	14	-	3	-	-	-	-	343
Bernburg	24	-	-	-	-	-	-	5	2	15	1	1	-	-	-	-	321
Bitterfeld	32	-	-	1	-	-	-	2	13	14	2	-	-	-	-	-	304
Köthen	38	-	-	-	-	2	-	12	4	15	1	4	-	-	-	-	347
Wittenberg	55	-	-	1	1	10	1	24	11	5	1	1	-	-	-	-	342
Burgenlandkreis	87	-	-	4	-	1	-	59	8	10	1	4	-	-	-	-	332
Mansfelder Land	61	-	-	2	-	1	-	28	14	11	-	5	-	-	-	-	337
Merseburg-Querfurt	43	-	-	2	-	1	-	24	6	9	1	-	-	-	-	-	229
Saalkreis	44	-	-	-	-	5	-	16	8	13	1	1	-	-	-	-	310
Sangerhausen	39	-	-	-	-	-	1	15	7	6	1	9	-	-	-	-	322
Weißenfels	33	-	-	3	-	-	-	14	8	6	-	1	1	-	-	-	240
Aschersleben-Staßfurt	29	-	-	4	-	2	-	4	1	14	2	2	-	-	-	-	355
Bördekreis	36	-	-	-	-	-	1	13	11	10	-	1	-	-	-	-	330
Halberstadt	21	-	-	1	-	1	-	10	2	4	-	3	-	-	-	-	379
Jerichower Land	47	-	-	1	-	3	2	24	12	4	-	1	-	-	-	-	333
Ohrekreis	81	-	-	2	-	5	-	32	25	14	1	2	-	-	-	-	303
Stendal	126	-	-	7	-	12	-	48	10	46	-	3	-	-	-	-	337
Quedlinburg	25	-	-	1	-	1	1	8	1	9	1	3	-	-	-	-	371
Schönebeck	26	-	-	1	-	3	1	11	3	6	-	1	-	-	-	-	337
Wernigerode	30	-	-	1	1	-	-	-	1	8	-	19	-	-	-	-	362
Altmarkkreis Salzwedel	119	-	-	6	-	4	1	73	15	15	-	5	-	-	-	-	325
Kreisfreie Städte zusammen	3	-	-	-	-	-	-	-	-	-	-	-	-	3	-	-	445
Kreisangehörige Gemeinden zusammen	1 053	-	-	38	2	52	8	452	170	248	13	69	1	-	-	-	294
Sachsen-Anhalt insgesamt	1 056	-	-	38	2	52	8	452	170	248	13	69	4	-	-	-	315
In Prozent	100,0	-	-	3,6	0,2	4,9	0,8	42,8	16,1	23,5	1,2	6,5	0,4	-	-	-	x

6. Berechnung durchschnittlich gewogener Hebesätze Haushaltsjahr 2005

(ehemaliger) Amtlicher Gemeinde- schlüssel	Gemeindeteilname oder Gemeindeteile von Gemeinde ... (GT) ¹⁾ Gemeinde zusammen	Einwohner 30.06.2005	Istaufkommen			Hebesatz		
			Grundsteuer		Gewerbe- steuer	Grundsteuer		Gewerbe- steuer
			A	B		A	B	
			Anzahl	in Euro			in Prozent	
(15101000) Dessau, Stadt			54 988	8 240 097	13 437 862	250	450	450
(15151004) Brambach			12 604	19 772	7 766	300	300	300
(15151051) Rodleben			7 145	232 242	3 333 326	270	320	340
zusammen								
15101000 Dessau, Stadt		78 953	74 737	8 492 111	16 778 954	259	445	423
(15151009) Coswig (Anhalt), Stadt				555 060	642 321		370	350
(15151069) Zieko				16 963	1 995		340	320
zusammen								
15151009 Coswig (Anhalt), Stadt		8 617		572 023	644 316		369	350
(15151040) Mühlstedt			9 613		0	250		330
(15151053) Roßlau (Elbe), Stadt			13 880		1 706 434	280		350
zusammen								
15151053 Roßlau (Elbe), Stadt		13 939	23 493		1 706 434	267		350
(15151001) Bias			8 806	10 512	1 052	300	300	300
(15151037) Luso			16 083	13 091	771	300	300	300
(15151046) Pulpforde			8 303	12 907	27 741	300	300	300
(15151067) Zerbst, Stadt			25 321	1 282 744	2 692 755	305	355	350
zusammen								
15151067 Zerbst, Stadt		16 029	58 513	1 319 254	2 722 319	302	353	349
(15153001) Aderstedt					27 704		320	
(15153006) Bernburg (Saale), Stadt					2 324 402		370	
zusammen								
15153006 Bernburg (Saale), Stadt		32 021		2 352 106			369	
(15154013) Heidedeloh			4 282	9 154	37 948	263	307	307
(15154026) Ramsin			4 589	51 791	87 523	270	315	315
(15154027) Renneritz			4 890	33 191	10 254	285	333	325
(15154034) Sandersdorf			2 111	358 687	269 148	300	325	325
(15154046) Zscherndorf			2 493	117 660	60 796	310	330	330
zusammen								
15154034 Sandersdorf		9 905	18 365	570 483	465 669	280	325	322
GT Köthen (Anhalt), Stadt			9 989			240		
GT Köthen (Anhalt), Stadt			83 880			250		
GT Köthen (Anhalt), Stadt			81 291			278		
GT Köthen (Anhalt), Stadt				45 480			300	
GT Köthen (Anhalt), Stadt					30 469			314
GT Köthen (Anhalt), Stadt					36 328			320
GT Köthen (Anhalt), Stadt				75 566	33 335		350	350
GT Köthen (Anhalt), Stadt				2 064 608	3 492 451		370	370
zusammen								
15159023 Köthen (Anhalt), Stadt		30 345	175 160	2 185 654	3 592 583	262	367	369
(15171060) Rahnsdorf			4 212	11 598	5 752	200	300	250
(15171078) Zahna, Stadt			18 190	257 544	223 324	300	350	325
zusammen								
15171078 Zahna, Stadt		3 639	22 402	269 142	229 076	274	348	323

¹⁾ Zusammenfassung von Gemeindeteilen mit gleichem Hebesatz

Noch 6. Berechnung durchschnittlich gewogener Hebesätze Haushaltsjahr 2005

(ehemaliger) Amtlicher Gemeinde- schlüssel	Gemeindeteilname oder Gemeindeteile von Gemeinde ... (GT) ¹⁾ Gemeinde zusammen	Einwohner 30.06.2005	Istaufkommen			Hebesatz		
			Grundsteuer		Gewerbe- steuer	Grundsteuer		Gewerbe- steuer
			A	B		A	B	
			Anzahl	in Euro			in Prozent	
(15171008)	Bergwitz		8 147	107 627	152 620	220	300	300
(15171028)	Kemberg, Stadt		14 890	187 484	126 647	300	340	325
	zusammen							
	15171028 Kemberg, Stadt	4 260	23 037	295 111	279 267	266	324	311
	GT Jessen (Elster), Stadt		23 577			200		
	GT Jessen (Elster), Stadt		4 763			220		
	GT Jessen (Elster), Stadt		103 509	6 955	53 550	250	250	250
	GT Jessen (Elster), Stadt		8 188			270		
	GT Jessen (Elster), Stadt			113 569	-244 390		300	300
	GT Jessen (Elster), Stadt			781 731	2 596 550		310	310
	GT Jessen (Elster), Stadt			114 209			320	
	GT Jessen (Elster), Stadt			60 948			330	
	zusammen							
	15171026 Jessen (Elster), Stadt	15 226	140 037	1 077 412	2 405 710	240	311	309
(15171050)	Nudersdorf		546	50 705	31 194	350	300	250
(15171066)	Schmilkendorf		2 264	10 060	13 537	215	300	300
(15171077)	Wittenberg, Lutherstadt		58 737	4 265 974	13 081 803	237	385	370
	zusammen							
	15171077 Wittenberg, Lutherstadt	46 837	61 547	4 326 739	13 126 534	237	383	369
(15256009)	Bornitz		5 281	28 371	57 088	250	330	350
(15256021)	Draschwitz		2 764	39 627	28 581	220	330	350
(15256031)	Göbitz		7 243	32 091	180 761	300	300	400
(15256049)	Könderitz		13 776	27 709	13 361	300	300	300
(15256051)	Langendorf		13 562	51 837	2 532 756	250	300	300
(15256069)	Profen		3 789	47 718	127 735	220	330	300
(15256070)	Rehmsdorf		16 537	67 202	22 381	300	300	300
(15256072)	Reuden		6 508	80 368	16 052	220	340	300
(15256078)	Spora		16 880	54 158	24 238	300	320	320
(15256084)	Tröglitz		14 990	166 485	551 110	300	300	300
	zusammen							
	15256102 Elsteraue	9 898	101 330	595 566	3 554 063	277	312	305
(15260017)	Eisleben, Lutherstadt		65 372	1 452 645	4 229 457	310	380	350
(15260050)	Rothenschirmbach		13 632	49 466	188 003	290	340	330
(15260063)	Volkstedt		20 590	53 700	52 230	320	390	350
(15260071)	Wolferode		5 533	65 731	19 588	250	350	350
	zusammen							
	15260017 Eisleben, Lutherstadt	23 012	105 127	1 621 542	4 489 278	305	378	349
(15260005)	Annarode		9 212	24 069	3 840	270	330	400
(15260010)	Biesenrode		5 720	27 875	5 838	250	350	300
(15260024)	Gorenzen		5 955	19 945	10 638	200	300	300
(15260026)	Großörner		12 028	369 882	102 161	250	350	300
(15260039)	Mansfeld, Stadt		17 031	231 189	644 496	320	380	350
(15260040)	Möllensdorf		12 234	20 998	4 419	300	350	300
(15260044)	Piskaborn		6 379	15 082	3 059	250	350	300
(15260055)	Siebigerode		9 556	41 906	37 767	400	400	400
(15260062)	Vatterode		8 167	37 668	5 865	230	330	300
	zusammen							
	15260039 Mansfeld, Stadt	8 949	86 282	788 614	818 083	275	357	343

¹⁾ Zusammenfassung von Gemeindeteilen mit gleichem Hebesatz

Noch 6. Berechnung durchschnittlich gewogener Hebesätze Haushaltsjahr 2005

(ehemaliger) Amtlicher Gemeinde- schlüssel	Gemeindeteilname oder Gemeindeteile von Gemeinde ... (GT) ¹⁾ Gemeinde zusammen	Einwohner 30.06.2005	Istaufkommen			Hebesatz		
			Grundsteuer		Gewerbe- steuer	Grundsteuer		Gewerbe- steuer
			A	B		A	B	
			Anzahl	in Euro			in Prozent	
(15261008)	Braunsbedra, Stadt		37 605	534 914	1 019 634	210	305	305
(15261049)	Roßbach		14 691	108 135	52 410	200	300	300
	zusammen							
	15261008 Braunsbedra, Stadt	11 284	52 296	643 049	1 072 044	207	304	305
	GT Querfurt, Stadt				6 374			300
	GT Querfurt, Stadt				18 921			320
	GT Querfurt, Stadt				21 624			325
	GT Querfurt, Stadt				1 775 813			330
	zusammen							
	15261045 Querfurt, Stadt	12 935			1 822 732			330
(15265026)	Landsberg, Stadt		56 872	530 018		250	300	
(15265042)	Queis		21 312	245 103		275	360	
(15265049)	Sietzsch		17 726	141 439		300	320	
	zusammen							
	15265026 Landsberg, Stadt	8 496	95 910	916 560		263	317	
(15265022)	Holleben		37 224	118 390	546 619	300	365	340
(15265053)	Teutschenthal		64 474	449 335	1 196 761	250	300	300
(15265057)	Zscherben		6 277	111 016	155 945	300	380	350
	zusammen							
	15265053 Teutschenthal	9 553	107 975	678 741	1 899 325	268	321	314
(15266006)	Breitenbach		3 518	25 046	6 833	300	300	300
(15266014)	Gonna		8 000	38 113	26 928	300	300	300
(15266015)	Grillenberg		4 075	27 004	7 102	350	350	300
(15266016)	Großleinungen		11 104	30 604	5 861	500	350	350
(15266021)	Horla		2 641	7 200	1 992	300	300	300
(15266025)	Lengefeld		14 510	48 255	24 737	300	300	300
(15266029)	Morungen		3 585	12 036	5 276	400	400	400
(15266032)	Oberröblingen		16 976	156 634	190 858	200	300	300
(15266033)	Obersdorf		7 483	27 138	12 578	300	300	300
(15266036)	Riestedt		21 345	95 614	65 132	300	360	350
(15266039)	Rotha		7 378	15 654	6 442	300	300	300
(15266041)	Sangerhausen, Stadt		51 751	2 080 158	3 660 515	400	400	350
(15266048)	Wettelrode		4 019	33 762	18 129	300	300	300
(15266052)	Wolfsberg		3 461	11 999	19 246	300	300	300
	zusammen							
	15266041 Sangerhausen, Stadt	30 976	159 846	2 609 217	4 051 629	321	380	346
(15352002)	Aschersleben, Stadt		88 203	1 955 708	8 345 638	300	400	390
(15352021)	Klein Schierstedt		14 079	29 294	122 307	269	329	325
(15352042)	Winnigen		39 621	39 094	3 438	270	310	310
	zusammen							
	15352002 Aschersleben, Stadt	25 909	141 903	2 024 096	8 471 383	288	397	389
(15352004)	Cochstedt, Stadt		39 404	76 481	73 697	280	340	325
(15352015)	Groß Börnecke		41 161	85 319	25 274	250	330	320
(15352018)	Hecklingen, Stadt		47 034	230 868	791 283	280	340	330
(15352034)	Schneidlingen		36 713	60 618	-3 007	280	340	330
	zusammen							
	15352018 Hecklingen, Stadt	8 110	164 312	453 286	887 247	272	338	329

¹⁾ Zusammenfassung von Gemeindeteilen mit gleichem Hebesatz

Noch 6. Berechnung durchschnittlich gewogener Hebesätze Haushaltsjahr 2005

(ehemaliger) Amtlicher Gemeinde- schlüssel	Gemeindeteilname oder Gemeindeteile von Gemeinde ... (GT) ¹⁾ Gemeinde zusammen	Einwohner 30.06.2005	Istaufkommen			Hebesatz		
			Grundsteuer		Gewerbe- steuer	Grundsteuer		Gewerbe- steuer
			A	B		A	B	
			Anzahl	in Euro			in Prozent	
(15352019)	Hohenerleben		18 195	53 321	6 078	280	350	350
(15352022)	Löderburg		32 479	155 060	109 259	270	370	370
(15352030)	Rathmannsdorf		11 508	27 364	-5 639	250	340	340
(15352035)	Staßfurt, Stadt		25 620	1 443 583	3 577 504	270	350	350
	zusammen							
	15352035 Staßfurt, Stadt	23 538	87 802	1 679 328	3 687 202	269	352	351
(15355001)	Alikendorf		10 522	12 045	0	255	319	316
(15355004)	Ampfurth		17 583	17 289	4 790	250	300	280
(15355008)	Beckendorf-Neindorf		17 618	43 026	15 707	250	350	320
(15355020)	Groß Germersleben		32 273	24 313	1 828	266	319	318
(15355030)	Kleinalsleben		12 865	10 295	35 381	290	325	314
(15355031)	Klein Oschersleben		16 147	57 922	11 353	266	327	322
(15355040)	Oschersleben (Bode), Stadt		126 481	1 343 107	2 852 163	300	400	400
	zusammen							
	15355040 Oschersleben (Bode), Stadt	17 812	233 489	1 507 997	2 921 222	281	391	397
(15355033)	Klein Wanzleben		19 416	187 764	1 423 700	350	369	343
(15355044)	Remkersleben		31 679	33 135	0	270	300	300
	zusammen							
	15355033 Klein Wanzleben	2 511	51 095	220 899	1 423 700	296	357	343
(15358014)	Genthin, Stadt		53 614	1 189 547	2 485 733	300	370	330
(15358041)	Mützel		2 886	39 288	544 849	250	300	300
	zusammen							
	15358014 Genthin, Stadt	14 524	56 500	1 228 835	3 030 582	297	367	324
	GT Gommern, Stadt		4 622			266		
	GT Gommern, Stadt		12 323			276		
	GT Gommern, Stadt		17 305			280		
	GT Gommern, Stadt		90 816	124 650	259 202	300	300	300
	GT Gommern, Stadt				480 834			305
	GT Gommern, Stadt				108 351			310
	GT Gommern, Stadt			28 607			320	
	GT Gommern, Stadt				179 884			322
	GT Gommern, Stadt			68 855			327	
	GT Gommern, Stadt		15 773	106 034		330	330	
	GT Gommern, Stadt			438 706			333	
	GT Gommern, Stadt			21 766			340	
	GT Gommern, Stadt		6 927			400		
	zusammen							
	15358017 Gommern, Stadt	11 371	147 766	788 618	1 028 271	301	326	307
	GT Elbe-Parey		32 936			250		
	GT Elbe-Parey		36 197			300		
	zusammen							
	15358075 Elbe-Parey	7 790	69 133			274		
(15362005)	Barleben		27 799			350		
(15362029)	Ebendorf		8 259			250		
(15362065)	Meitzendorf		12 923			300		
	zusammen							
	15362005 Barleben	9 169	48 981			315		

¹⁾ Zusammenfassung von Gemeindeteilen mit gleichem Hebesatz

Noch 6. Berechnung durchschnittlich gewogener Hebesätze Haushaltsjahr 2005

(ehemaliger) Amtlicher Gemeinde- schlüssel	Gemeindeteilname oder Gemeindeteile von Gemeinde ... (GT) ¹⁾ Gemeinde zusammen	Einwohner 30.06.2005	Istaufkommen			Hebesatz		
			Grundsteuer		Gewerbe- steuer	Grundsteuer		Gewerbe- steuer
			A	B		A	B	
			Anzahl	in Euro			in Prozent	
	GT Niedere Börde				51 365		325	
	GT Niedere Börde		428 604	1 415 327		350	350	
	GT Niedere Börde		68 796			400		
	zusammen							
	15362099 Niedere Börde	7 783	497 400	1 466 692		356	349	
(15363035)	Garz		5 827	7 483		330	330	
(15363047)	Havelberg, Stadt		53 990	481 312		300	350	
(15363073)	Kuhlhausen		10 271	8 995		330	330	
(15363128)	Warnau		6 732	13 383		300	350	
	zusammen							
	15363047 Havelberg, Stadt	7 584	76 820	511 173		306	349	
(15363058)	Jarchau		3 514	54 959		240	310	
(15363114)	Stendal, Stadt		40 410	2 692 984		290	390	
	zusammen							
	15363114 Stendal, Stadt	37 451	43 924	2 747 943		285	388	
(15364002)	Badeborn		32 469	67 206	55 046	300	400	
(15364003)	Ballenstedt, Stadt		36 594	696 211	491 455	360	450	
	zusammen							
	15364003 Ballenstedt, Stadt	7 978	69 063	763 417	546 501	329	445	
(15367001)	Atzendorf		50 412	77 041	43 952	285	355	
(15367009)	Förderstedt		62 872	114 128	232 053	290	300	
	zusammen							
	15367009 Förderstedt	3 857	113 284	191 169	276 005	288	320	
(15369010)	Elbingerode (Harz), Stadt		13 254	235 093	232 582	350	350	
(15369017)	Königshütte		3 125	40 202	33 907	350	400	
(15369020)	Rübeland		5 555	70 865	210 510	300	350	
	zusammen							
	15369010 Elbingerode (Harz), Stadt	5 706	21 934	346 160	476 999	336	355	
(15370017)	Brietz		1 364	79 150	43 400	250	350	
(15370021)	Dambeck		11 522	21 796	47 953	250	320	
(15370072)	Mahlsdorf		7 110	24 842	5 448	200	300	
(15370097)	Salzwedel, Stadt		37 453	1 808 827	6 436 334	260	360	
(15370107)	Stappenbeck		8 720	22 521	2 786	250	300	
	zusammen							
	15370097 Salzwedel, Stadt	21 391	66 169	1 957 136	6 535 921	249	357	

¹⁾ Zusammenfassung von Gemeindeteilen mit gleichem Hebesatz

7. Ergebnisse Kreisangehörige Gemeinden Haushaltsjahr 2005 Realsteueraufbringungskraft, Gemeindeanteile, Gewerbesteuerumlage und Steuereinnahmekraft

Landkreis Anhalt-Zerbst

Amtlicher Gemeinde- schlüssel	Kreisangehörige Gemeinde	Realsteueraufbringungskraft			Gemeindeanteil an der		Gewerbe- steuer- umlage	Steuer- einnahme- kraft
		insgesamt	darunter		Umsatz- steuer	Einkom- mensteuer		
			Grund- steuer B	Gewerbe- steuer				
in 1 000 Euro								
15151002	Bornum	58	36	7	5	33	1	94
15151003	Bräsen	18	14	2	1	8	0	27
15151005	Brandhorst	15	10	5	7	6	1	27
15151006	Buhlendorf	54	10	36	-	15	5	64
15151007	Buko	25	14	5	1	17	1	41
15151008	Cobbelsdorf	213	54	150	16	63	21	271
15151009	Coswig (Anhalt), Stadt	1 172	578	580	226	568	81	1 885
15151010	Deetz	150	49	89	10	52	12	199
15151011	Dobritz	33	17	9	1	20	1	53
15151013	Düben	39	16	14	2	18	2	57
15151014	Gehrden	23	12	3	1	17	0	41
15151015	Gödnitz	30	19	1	1	18	0	49
15151016	Gohrau	47	26	16	8	28	2	81
15151017	Griebo	58	47	4	2	46	1	105
15151018	Griesen	36	24	4	6	17	0	59
15151019	Grimme	131	114	10	1	10	1	141
15151020	Güterglück	93	50	30	8	65	4	161
15151021	Hobeck	44	29	1	2	18	0	64
15151022	Hohenlepte	33	14	2	1	17	0	50
15151023	Horstdorf	39	35	1	3	34	0	77
15151024	Hundeluft	36	19	13	3	17	2	54
15151025	Jeber-Bergfrieden	67	43	16	4	59	2	127
15151026	Jütrichau	79	32	34	7	39	5	120
15151027	Kakau	48	33	10	1	37	1	84
15151028	Klieken	1 144	186	939	51	90	131	1 154
15151029	Köselitz	23	11	6	1	8	1	31
15151032	Leps	37	19	1	3	17	0	57
15151033	Lindau, Stadt	394	97	269	25	75	38	456
15151034	Loburg, Stadt	342	170	147	56	161	21	539
15151035	Lübs	45	18	12	1	33	2	78
15151038	Möllensdorf	20	14	3	2	19	0	40
15151039	Moritz	72	21	31	3	24	4	95
15151041	Nedlitz	70	53	9	6	44	1	119
15151042	Nutha	33	15	7	2	15	1	49
15151043	Oranienbaum, Stadt	1 063	328	727	89	267	102	1 317
15151044	Polenzko	25	14	1	1	11	0	37
15151045	Prödel	26	15	0	0	25	0	51
15151047	Ragösen	23	13	5	2	18	1	42
15151048	Rehsen	24	14	4	0	13	1	38
15151049	Reuden	318	181	133	10	26	19	335
15151050	Riesigk	24	14	5	0	14	1	38
15151052	Rosian	88	40	26	25	46	4	155
15151053	Roßlau (Elbe), Stadt	2 703	1 142	1 536	234	1 138	215	3 860
15151054	Schweinitz	52	23	25	2	20	4	70
15151055	Senst	22	13	3	0	20	0	42
15151056	Serno	40	26	3	1	31	0	72
15151057	Stackelitz	32	12	13	2	9	2	41
15151058	Steutz	93	66	8	6	48	1	146

in 1 000 Euro und Euro je Einwohner

Landkreis Anhalt-Zerbst

Realsteueraufbringungskraft			Gemeindeanteil an der		Gewerbe- steuer- umlage	Steuer- einnahme- kraft	Einwohner 30.06.2005	Amtlicher Gemeinde- schlüssel
insgesamt	darunter		Umsatz- steuer	Einkom- mensteuer				
	Grund- steuer B	Gewerbe- steuer						
in Euro je Einwohner								
97,59	61,12	12,64	8,11	55,36	1,76	159,30	590	15151002
104,84	80,14	10,04	5,02	45,91	1,40	154,36	172	15151003
150,66	102,74	44,74	64,68	54,87	6,25	263,96	102	15151005
213,56	40,46	140,76	-	60,98	19,66	254,88	253	15151006
130,64	76,35	25,50	3,32	90,18	3,56	220,57	188	15151007
321,80	82,20	226,43	23,63	95,77	31,63	409,57	662	15151008
136,00	67,10	67,30	26,21	65,96	9,40	218,77	8 617	15151009
201,97	66,32	120,43	13,20	69,45	16,82	267,80	742	15151010
103,48	54,49	28,00	2,76	62,78	3,91	165,11	318	15151011
145,34	61,60	51,72	7,41	68,58	7,22	214,11	265	15151013
101,88	54,19	11,01	5,56	73,73	1,54	179,64	228	15151014
120,88	76,90	3,81	5,51	74,21	0,53	200,07	246	15151015
105,66	60,06	36,56	18,68	64,52	5,11	183,75	441	15151016
89,54	73,55	6,02	3,33	71,28	0,84	163,31	643	15151017
99,60	66,41	9,76	17,34	48,22	1,36	163,80	360	15151018
862,96	752,60	64,08	7,39	68,29	8,95	929,69	152	15151019
122,16	65,23	39,74	10,29	84,66	5,55	211,56	763	15151020
87,47	57,19	2,34	4,57	34,84	0,33	126,55	503	15151021
133,38	56,71	9,91	4,43	68,31	1,39	204,74	244	15151022
61,62	55,36	1,31	4,74	53,91	0,18	120,08	638	15151023
131,62	68,57	47,63	11,90	63,31	6,65	200,18	271	15151024
101,29	65,86	24,89	5,56	89,34	3,48	192,72	657	15151025
149,10	59,80	63,62	13,17	72,28	8,89	225,66	533	15151026
78,03	54,46	16,17	1,57	59,60	2,26	136,94	614	15151027
1 020,86	165,56	837,48	45,14	80,66	116,98	1 029,68	1 121	15151028
118,63	55,49	30,06	3,89	40,60	4,20	158,91	194	15151029
121,81	63,65	2,33	8,30	56,97	0,33	186,76	304	15151032
332,47	82,11	227,02	20,67	63,05	31,71	384,47	1 186	15151033
140,34	69,56	60,29	23,09	66,08	8,42	221,08	2 437	15151034
107,80	44,46	28,83	2,66	80,87	4,03	187,31	414	15151035
108,84	74,37	14,68	8,69	100,01	2,05	215,49	186	15151038
208,29	61,56	90,82	9,62	68,23	12,85	273,30	346	15151039
101,12	75,87	12,76	8,58	63,32	1,78	171,24	693	15151041
116,38	52,42	25,02	5,46	51,48	3,49	169,83	287	15151042
304,28	93,83	208,11	25,39	76,43	29,07	377,03	3 493	15151043
80,25	45,05	3,11	3,88	36,54	0,44	120,24	308	15151044
88,55	53,43	1,61	1,05	86,18	0,22	175,55	290	15151045
102,69	57,41	21,97	7,19	77,73	3,07	184,54	227	15151047
88,74	51,84	13,10	1,79	47,56	1,83	136,26	276	15151048
836,70	476,67	350,46	26,86	67,43	48,95	882,04	380	15151049
111,93	64,00	22,00	0,21	68,06	3,07	177,13	212	15151050
147,57	67,96	43,38	42,60	76,61	6,06	260,72	594	15151052
193,89	81,91	110,18	16,79	81,65	15,39	276,94	13 939	15151053
167,96	75,59	82,70	5,74	63,57	11,55	225,71	308	15151054
92,88	55,86	13,85	1,24	83,36	1,93	175,54	240	15151055
87,36	56,42	6,61	2,68	66,02	0,92	155,13	463	15151056
150,92	58,06	60,77	8,63	42,45	8,49	193,51	210	15151057
96,02	68,02	7,78	6,35	49,94	1,09	151,23	965	15151058

Noch 7. Ergebnisse Kreisangehörige Gemeinden Haushaltsjahr 2005
Noch Realsteueraufbringungskraft, Gemeindeanteile, Gewerbesteuerumlage und Steuereinnahmekraft

Landkreis Anhalt-Zerbst

Amtlicher Gemeinde- schlüssel	Kreisangehörige Gemeinde	Realsteueraufbringungskraft			Gemeindeanteil an der		Gewerbe- steuer- umlage	Steuer- einnahme- kraft
		insgesamt	darunter		Umsatz- steuer	Einkom- mensteuer		
			Grund- steuer B	Gewerbe- steuer				
in 1 000 Euro								
15151059	Straguth	34	16	3	2	12	0	47
15151061	Thießen	104	52	39	6	65	5	170
15151062	Vockerode	293	179	105	39	144	15	461
15151063	Walternienburg	76	37	28	8	44	4	124
15151064	Wörlitz, Stadt	268	134	120	24	118	17	393
15151065	Wörpen	37	19	10	0	15	1	51
15151066	Zeppernick	121	36	46	2	39	6	156
15151067	Zerbst, Stadt	3 906	1 394	2 457	636	1 282	343	5 482
15151068	Zernitz	102	14	76	0	19	11	111

in 1 000 Euro und Euro je Einwohner

Landkreis Anhalt-Zerbst

Realsteueraufbringungskraft			Gemeindeanteil an der		Gewerbe- steuer- umlage	Steuer- einnahme- kraft	Einwohner 30.06.2005	Amtlicher Gemeinde- schlüssel
insgesamt	darunter		Umsatz- steuer	Einkom- mensteuer				
	Grund- steuer B	Gewerbe- steuer						
in Euro je Einwohner								
119,11	56,88	8,88	6,38	44,02	1,24	168,27	282	15151059
143,67	71,41	54,23	8,59	89,38	7,58	234,07	725	15151061
170,11	103,81	61,15	22,73	83,46	8,54	267,76	1 722	15151062
134,91	64,88	49,44	14,87	77,68	6,91	220,56	563	15151063
162,17	81,27	72,31	14,46	71,34	10,10	237,88	1 654	15151064
131,21	66,89	35,30	1,40	52,34	4,93	180,02	285	15151065
164,02	48,78	62,42	2,77	52,85	8,72	210,91	739	15151066
243,70	86,97	153,29	39,69	80,00	21,39	342,00	16 029	15151067
372,61	50,43	275,58	1,30	68,63	38,49	404,04	274	15151068

Noch 7. Ergebnisse Kreisangehörige Gemeinden Haushaltsjahr 2005
Noch Realsteueraufbringungskraft, Gemeindeanteile, Gewerbesteuerumlage und Steuereinnahmekraft

Landkreis Bernburg

Amtlicher Gemeinde- schlüssel	Kreisangehörige Gemeinde	Realsteueraufbringungskraft			Gemeindeanteil an der		Gewerbe- steuer- umlage	Steuer- einnahme- kraft
		insgesamt	darunter		Umsatz- steuer	Einkom- mensteuer		
			Grund- steuer B	Gewerbe- steuer				
in 1 000 Euro								
15153002	Alsleben (Saale), Stadt	1 049	199	815	45	165	114	1 145
15153003	Baalberge	196	82	96	18	109	12	311
15153006	Bernburg (Saale), Stadt	10 580	2 378	8 118	1 292	2 579	1 134	13 318
15153007	Biendorf	71	55	7	15	75	1	160
15153008	Cörmigk	51	28	10	4	37	1	90
15153009	Edlau	102	30	47	11	23	7	130
15153010	Gerbitz	203	31	150	5	43	21	230
15153011	Gerlebogk	42	27	9	2	44	1	88
15153013	Gröna	995	39	949	2	58	133	923
15153014	Güsten, Stadt	962	284	625	124	282	87	1 280
15153015	Ilberstedt	335	87	222	27	66	31	397
15153016	Könnern, Stadt	3 921	655	3 108	129	519	434	4 135
15153017	Latdorf	100	49	34	13	62	5	170
15153019	Neugattersleben	148	56	65	12	62	9	213
15153020	Nienburg (Saale), Stadt	525	276	214	70	332	30	897
15153021	Peißen	425	133	278	32	107	38	525
15153022	Plötzkau	122	71	13	7	81	2	208
15153023	Pobzig	54	25	4	1	21	1	75
15153024	Poley	63	31	9	2	49	1	113
15153025	Preußlitz	55	43	4	2	49	1	105
15153026	Schackstedt	48	22	5	4	32	1	83
15153029	Wedlitz	50	22	3	0	17	0	67
15153030	Wiendorf	25	15	6	0	16	1	41
15153031	Wohlsdorf	49	26	7	4	25	1	78

in 1 000 Euro und Euro je Einwohner

Landkreis Bernburg

Realsteueraufbringungskraft			Gemeindeanteil an der		Gewerbe- steuer- umlage	Steuer- einnahme- kraft	Einwohner 30.06.2005	Amtlicher Gemeinde- schlüssel
insgesamt	darunter		Umsatz- steuer	Einkom- mensteuer				
	Grund- steuer B	Gewerbe- steuer						
in Euro je Einwohner								
383,25	72,73	297,58	16,55	60,13	41,57	418,36	2 738	15153002
137,03	57,51	66,87	12,56	76,52	8,65	217,46	1 431	15153003
330,42	74,25	253,52	40,36	80,56	35,41	415,92	32 021	15153006
81,40	62,82	8,46	17,36	86,33	1,21	183,88	868	15153007
91,68	51,09	18,38	7,20	65,92	2,57	162,23	556	15153008
202,75	58,89	94,09	22,64	45,48	13,41	257,47	503	15153009
301,38	46,35	223,36	7,75	64,69	31,20	342,62	672	15153010
123,39	78,30	24,99	6,74	129,27	2,74	256,66	344	15153011
1 664,19	64,85	1 587,41	4,10	97,34	221,73	1 543,89	598	15153013
231,14	68,36	150,28	29,82	67,69	20,99	307,66	4 161	15153014
274,08	71,17	181,12	22,14	53,88	25,30	324,80	1 223	15153015
472,68	79,02	374,71	15,53	62,61	52,34	498,48	8 295	15153016
128,67	62,83	43,20	16,29	80,18	6,03	219,10	776	15153017
160,57	60,25	70,22	13,52	67,19	9,81	231,47	922	15153019
117,96	62,06	48,03	15,82	74,57	6,71	201,65	4 449	15153020
337,83	105,78	221,27	25,07	85,38	30,27	418,01	1 257	15153021
85,21	49,83	9,37	4,97	56,43	1,31	145,30	1 431	15153022
133,23	60,69	9,99	2,06	50,51	1,39	184,40	409	15153023
94,33	46,59	12,93	2,53	73,66	1,81	168,71	667	15153024
70,49	55,17	5,31	2,26	62,80	0,67	134,88	781	15153025
103,55	48,33	10,38	7,89	69,50	1,45	179,49	465	15153026
117,76	51,03	7,84	1,12	39,46	1,09	157,25	427	15153029
73,70	45,62	18,85	1,42	47,33	2,60	119,84	338	15153030
93,47	48,48	13,44	7,92	47,50	1,12	147,77	527	15153031

Noch 7. Ergebnisse Kreisangehörige Gemeinden Haushaltsjahr 2005
Noch Realsteueraufbringungskraft, Gemeindeanteile, Gewerbesteuerumlage und Steuereinnahmekraft

Landkreis Bitterfeld

Amtlicher Gemeinde- schlüssel	Kreisangehörige Gemeinde	Realsteueraufbringungskraft			Gemeindeanteil an der		Gewerbe- steuer- umlage	Steuer- einnahme- kraft
		insgesamt	darunter		Umsatz- steuer	Einkom- mensteuer		
			Grund- steuer B	Gewerbe- steuer				
in 1 000 Euro								
15154001	Altjeßnitz	39	29	6	9	32	1	79
15154002	Bitterfeld, Stadt	6 519	2 030	4 478	1 143	1 034	632	8 064
15154003	Bobbau	531	172	351	28	129	49	639
15154004	Brehna, Stadt	2 165	451	1 675	115	253	236	2 297
15154005	Burgkernitz	60	43	14	4	57	2	119
15154006	Friedersdorf	261	114	145	15	127	21	383
15154007	Glebitzsch	121	48	42	7	38	6	159
15154009	Gossa	85	54	25	7	66	3	155
15154010	Greppin	1 585	586	997	228	156	139	1 829
15154011	Gröbern	37	15	19	3	40	3	77
15154014	Holzweißig	351	193	157	40	240	22	610
15154015	Jeßnitz (Anhalt), Stadt	413	263	149	70	261	21	723
15154016	Krina	60	41	14	4	44	2	106
15154018	Marke	55	22	28	4	20	4	75
15154019	Mühlbeck	122	59	62	6	79	9	199
15154020	Muldenstein	169	103	66	26	194	9	379
15154021	Petersroda	62	40	22	2	49	3	111
15154022	Plodda	61	32	28	3	41	4	101
15154023	Pouch	205	117	84	16	134	12	343
15154025	Raguhn, Stadt	473	256	209	65	289	29	798
15154028	Retzau	35	35	-5	8	29	-1	72
15154031	Rösa	115	54	50	3	78	7	190
15154032	Roitzsch	2 754	180	2 561	34	186	358	2 617
15154034	Sandersdorf	1 129	655	456	118	798	64	1 982
15154035	Schierau	73	50	10	7	44	1	123
15154036	Schlaitz	81	68	11	10	71	2	160
15154038	Schwemsal	47	34	7	2	48	1	95
15154041	Thalheim	5 507	252	5 251	11	135	733	4 919
15154042	Thurland	119	30	80	5	25	11	138
15154043	Tornau vor der Heide	51	34	8	4	36	1	90
15154044	Wolfen, Stadt	3 825	1 815	1 995	605	2 126	279	6 277
15154045	Zörbig, Stadt	2 276	749	1 331	244	681	186	3 015

in 1 000 Euro und Euro je Einwohner

Landkreis Bitterfeld

Realsteueraufbringungskraft			Gemeindeanteil an der		Gewerbe- steuer- umlage	Steuer- einnahme- kraft	Einwohner 30.06.2005	Amtlicher Gemeinde- schlüssel
insgesamt	darunter		Umsatz- steuer	Einkom- mensteuer				
	Grund- steuer B	Gewerbe- steuer						
in Euro je Einwohner								
78,66	59,91	13,01	18,96	64,90	1,82	160,71	492	15154001
412,49	128,46	283,34	72,31	65,41	40,02	510,19	15 805	15154002
311,48	101,20	206,20	16,37	75,95	28,80	375,00	1 704	15154003
722,78	150,70	559,32	38,45	84,43	78,68	766,99	2 995	15154004
72,41	51,98	16,90	4,62	68,30	2,36	142,96	835	15154005
131,08	57,50	72,70	7,51	64,05	10,37	192,28	1 990	15154006
180,21	71,59	62,87	9,99	56,52	8,78	237,95	669	15154007
93,55	59,99	27,43	8,05	73,02	3,83	170,79	907	15154009
559,03	206,81	351,82	80,29	55,05	49,14	645,23	2 835	15154010
55,87	22,53	28,99	4,86	59,68	4,05	116,35	666	15154011
108,84	59,81	48,68	12,55	74,55	6,91	189,04	3 225	15154014
110,34	70,22	39,74	18,65	69,63	5,55	193,07	3 745	15154015
81,23	55,49	19,43	5,06	60,47	2,71	144,06	733	15154016
135,27	55,34	68,81	9,18	48,67	9,61	183,51	406	15154018
125,71	60,41	63,61	6,20	81,74	8,89	204,77	972	15154019
77,22	47,05	30,14	11,80	88,61	4,21	173,42	2 187	15154020
98,81	63,58	34,81	3,34	78,59	4,86	175,88	629	15154021
130,83	69,32	59,58	7,50	88,15	8,32	218,16	465	15154022
119,00	68,13	48,52	9,08	77,65	6,78	198,95	1 723	15154023
127,19	68,86	56,26	17,35	77,82	7,86	214,50	3 720	15154025
87,04	87,67	-11,90	18,92	71,92	-1,66	179,54	399	15154028
123,68	58,48	53,67	3,74	84,32	7,50	204,23	931	15154031
1 035,90	67,86	963,32	12,92	69,92	134,56	984,18	2 659	15154032
113,98	66,10	45,99	11,96	80,59	6,42	200,11	9 905	15154034
86,02	58,84	12,29	7,67	52,07	1,72	144,05	852	15154035
79,87	67,63	10,69	9,86	69,82	1,49	158,07	1 012	15154036
69,64	49,85	9,82	2,92	70,61	1,37	141,80	673	15154038
3 580,42	163,55	3 413,87	7,18	87,63	476,86	3 198,37	1 538	15154041
289,20	73,41	195,15	12,32	61,80	27,26	336,06	412	15154042
105,22	69,82	17,09	9,17	73,76	2,39	185,77	487	15154043
151,37	71,81	78,93	23,94	84,11	11,02	248,39	25 271	15154044
233,09	76,71	136,29	24,96	69,71	19,04	308,72	9 766	15154045

Noch 7. Ergebnisse Kreisangehörige Gemeinden Haushaltsjahr 2005
Noch Realsteueraufbringungskraft, Gemeindeanteile, Gewerbesteuerumlage und Steuereinnahmekraft

Landkreis Köthen

Amtlicher Gemeinde- schlüssel	Kreisangehörige Gemeinde	Realsteueraufbringungskraft			Gemeindeanteil an der		Gewerbe- steuer- umlage	Steuer- einnahme- kraft
		insgesamt	darunter		Umsatz- steuer	Einkom- mensteuer		
			Grund- steuer B	Gewerbe- steuer				
in 1 000 Euro								
15159001	Aken (Elbe), Stadt	1 383	706	634	112	621	89	2 027
15159004	Chörau	24	15	5	2	29	1	54
15159007	Diebzig	26	18	-2	-	22	-0	48
15159009	Dornbock	47	18	6	0	12	1	58
15159010	Drosa	53	37	2	21	47	0	121
15159011	Edderitz	133	86	21	31	82	3	244
15159012	Elsnigk	129	64	57	43	56	8	220
15159013	Fraßdorf	22	14	5	0	21	1	42
15159014	Glauzig	48	35	6	5	32	1	84
15159016	Görzig	138	76	34	10	92	5	235
15159017	Gröbzig, Stadt	690	222	421	87	197	57	917
15159018	Großbadegast	58	34	7	1	34	1	92
15159019	Großpaschleben	82	51	13	3	47	2	131
15159020	Hinsdorf	57	34	10	4	36	1	96
15159021	Kleinpaschleben	98	61	11	9	54	1	159
15159023	Köthen (Anhalt), Stadt	5 479	2 221	3 067	912	2 185	429	8 147
15159024	Libbesdorf	49	26	15	3	25	2	75
15159025	Libehna	32	17	2	1	16	0	49
15159027	Maasdorf	36	19	9	1	18	1	54
15159028	Meilendorf	32	14	7	1	14	1	46
15159030	Micheln	115	78	14	9	30	2	152
15159031	Osternienburg	175	117	42	19	127	6	315
15159032	Piethen	28	16	4	-	19	3	44
15159033	Prosigk	82	46	3	5	38	0	124
15159034	Quellendorf	167	71	80	21	82	11	258
15159035	Radegast, Stadt	127	75	45	13	78	6	212
15159036	Reppichau	53	42	-1	3	24	-0	80
15159037	Reupzig	34	18	8	2	21	1	55
15159038	Riesdorf	19	9	1	-	11	0	29
15159039	Scheuder	46	18	6	0	24	1	69
15159040	Schortewitz	336	39	286	34	43	40	373
15159041	Trebbichau an der Fuhne	56	24	22	2	29	3	84
15159042	Trinum	36	25	1	3	31	0	70
15159043	Weißandt-Gölpau	1 889	231	1 638	116	115	229	1 891
15159044	Wieskau	37	17	3	1	21	0	59
15159047	Wulfen	107	65	28	11	73	4	188
15159048	Zabitz	58	29	12	2	24	2	83
15159049	Zehbitz	44	18	6	-	17	1	60

in 1 000 Euro und Euro je Einwohner

Landkreis Köthen

Realsteueraufbringungskraft			Gemeindeanteil an der		Gewerbe- steuer- umlage	Steuer- einnahme- kraft	Einwohner 30.06.2005	Amtlicher Gemeinde- schlüssel
insgesamt	darunter		Umsatz- steuer	Einkom- mensteuer				
	Grund- steuer B	Gewerbe- steuer						
in Euro je Einwohner								
152,23	77,76	69,79	12,36	68,33	9,75	223,17	9 083	15159001
94,03	59,57	19,39	7,48	114,44	2,71	213,24	252	15159004
92,08	63,83	-5,45	-	78,93	-0,76	171,77	279	15159007
125,04	49,35	16,18	0,16	31,26	2,26	154,20	373	15159009
81,76	57,12	2,40	31,69	72,55	0,33	185,66	650	15159010
107,54	69,63	16,72	25,25	66,39	2,34	196,86	1 239	15159011
178,58	88,85	78,91	58,73	77,28	11,02	303,57	724	15159012
91,87	57,32	20,58	1,28	86,54	2,87	176,81	238	15159013
102,94	74,44	13,52	10,53	68,52	1,89	180,10	469	15159014
106,66	58,91	26,33	7,49	71,37	3,68	181,85	1 292	15159016
218,27	70,20	133,12	27,51	62,38	18,00	290,16	3 159	15159017
84,15	49,36	9,67	1,49	49,05	1,35	133,34	690	15159018
92,46	57,73	14,58	3,81	53,36	2,04	147,60	888	15159019
107,60	63,52	18,29	7,54	67,98	2,55	180,56	529	15159020
99,76	61,55	10,76	8,82	54,36	1,50	161,44	985	15159021
180,55	73,20	101,07	30,07	72,00	14,13	268,49	30 345	15159023
119,37	61,93	37,28	6,69	59,87	5,21	180,72	413	15159024
112,53	59,72	6,33	5,23	56,40	0,88	173,28	284	15159025
92,51	49,20	22,60	2,43	45,49	3,13	137,30	391	15159027
124,82	54,96	25,93	2,78	56,52	3,62	180,50	256	15159028
144,21	97,66	17,69	10,94	37,88	2,47	190,56	799	15159030
80,55	53,72	19,24	8,89	58,33	2,69	145,07	2 169	15159031
100,76	57,08	13,89	-	69,71	9,37	161,11	275	15159032
106,11	59,31	4,29	5,93	49,41	0,60	160,85	774	15159033
157,58	66,99	75,47	19,32	76,90	10,54	243,26	1 062	15159034
100,15	58,85	35,28	10,13	61,79	4,93	167,14	1 268	15159035
109,56	86,83	-1,57	6,18	50,80	-0,22	166,75	482	15159036
101,66	52,94	23,51	5,57	62,90	3,28	166,84	332	15159037
114,97	53,70	6,86	-	64,93	0,96	178,94	163	15159038
125,54	49,62	17,36	0,02	64,67	2,43	187,80	366	15159039
473,61	54,47	402,51	47,59	60,63	56,22	525,61	710	15159040
146,96	63,45	58,46	6,33	77,43	8,17	222,56	379	15159041
83,15	58,12	3,39	7,03	71,65	0,47	161,36	434	15159042
1 007,60	122,97	873,60	61,60	61,23	122,03	1 008,40	1 875	15159043
113,31	52,25	7,61	2,80	62,97	1,06	178,02	329	15159044
90,17	54,66	23,40	9,59	61,16	3,27	157,66	1 192	15159047
114,30	56,11	24,36	3,90	47,61	3,40	162,40	510	15159048
118,34	49,45	16,28	-	46,28	2,27	162,35	372	15159049

Noch 7. Ergebnisse Kreisangehörige Gemeinden Haushaltsjahr 2005
Noch Realsteueraufbringungskraft, Gemeindeanteile, Gewerbesteuerumlage und Steuereinnahmekraft

Landkreis Wittenberg

Amtlicher Gemeinde- schlüssel	Kreisangehörige Gemeinde	Realsteueraufbringungskraft			Gemeindeanteil an der		Gewerbe- steuer- umlage	Steuer- einnahme- kraft
		insgesamt	darunter		Umsatz- steuer	Einkom- mensteuer		
			Grund- steuer B	Gewerbe- steuer				
in 1 000 Euro								
15171001	Abtsdorf	119	87	29	4	99	4	219
15171002	Annaburg, Stadt	540	286	230	68	227	32	803
15171004	Ateritz	54	34	14	3	21	-	78
15171005	Axien	164	36	97	3	31	14	184
15171006	Bad Schmiedeberg, Stadt	1 411	392	1 008	56	284	141	1 610
15171009	Bethau	37	14	20	4	15	3	52
15171010	Boßdorf	83	46	21	3	43	3	127
15171011	Bülzig	98	52	42	2	55	6	149
15171013	Dabrun	64	41	7	2	43	1	108
15171014	Dietrichsdorf	32	13	14	0	9	2	40
15171015	Dorna	19	10	4	0	7	1	25
15171017	Elster (Elbe)	379	205	163	45	200	23	602
15171018	Eutzsch	98	42	39	3	52	5	147
15171019	Gadegast	60	15	39	2	10	5	66
15171021	Globig-Bleddin	104	35	51	8	31	7	136
15171023	Gräfenhainichen, Stadt	1 674	583	1 082	161	627	151	2 311
15171024	Groß Naundorf	170	56	106	14	43	15	211
15171026	Jessen (Elster), Stadt	3 911	1 292	2 452	396	1 079	342	5 043
15171027	Jüdenberg	61	34	25	6	52	3	115
15171028	Kemberg, Stadt	647	340	283	70	305	41	981
15171031	Klöden	64	53	-3	8	38	-0	110
15171032	Korgau	66	19	43	1	15	6	76
15171033	Kropstädt	585	100	474	34	93	66	646
15171034	Labrun	34	7	21	0	5	3	36
15171035	Lebien	68	22	33	2	30	5	96
15171036	Leetza	36	21	3	3	16	0	54
15171039	Listerfehrda	39	21	14	4	31	2	72
15171042	Meuro	70	40	19	3	35	3	106
15171043	Mochau	37	34	-1	3	44	-0	85
15171044	Möhlau	138	97	39	10	113	5	256
15171047	Mühlanger	139	110	21	25	127	3	288
15171048	Naundorf bei Seyda	29	10	12	0	5	2	33
15171051	Plossig	74	16	44	1	14	6	83
15171053	Prettin, Stadt	359	161	170	24	127	24	485
15171054	Pretzsch (Elbe), Stadt	269	147	110	22	128	15	403
15171055	Priesitz	34	21	7	2	10	1	45
15171057	Rackith	176	50	101	22	36	14	220
15171059	Radis	125	80	38	13	72	5	205
15171062	Rotta	114	81	26	30	46	4	187
15171064	Schköna	451	54	391	13	65	55	476
15171065	Schleesen	44	31	3	4	30	0	78
15171067	Schnellin	80	16	56	1	20	8	93
15171068	Schützberg	75	11	54	0	9	8	77
15171069	Selbitz	42	26	10	3	28	1	72
15171071	Söllichau	118	73	39	16	63	5	192
15171072	Straach	135	64	62	11	72	9	209
15171073	Tornau	66	39	22	8	57	3	129
15171074	Trebitz	129	78	29	8	95	4	228

in 1 000 Euro und Euro je Einwohner

Landkreis Wittenberg

Realsteueraufbringungskraft			Gemeindeanteil an der		Gewerbe- steuer- umlage	Steuer- einnahme- kraft	Einwohner 30.06.2005	Amtlicher Gemeinde- schlüssel
insgesamt	darunter		Umsatz- steuer	Einkom- mensteuer				
	Grund- steuer B	Gewerbe- steuer						
in Euro je Einwohner								
83,84	60,78	20,09	3,07	69,80	2,81	153,91	1 424	15171001
143,46	75,94	61,09	18,01	60,42	8,53	213,36	3 762	15171002
102,75	64,43	26,25	5,39	40,90	-	149,03	524	15171004
277,01	60,18	164,29	4,76	52,53	22,95	311,35	592	15171005
334,68	92,88	239,05	13,23	67,35	33,39	381,87	4 217	15171006
192,34	71,58	103,63	20,34	77,66	14,47	275,86	190	15171009
133,87	73,89	34,19	5,66	70,49	4,77	205,25	617	15171010
122,36	64,33	52,34	2,69	68,25	7,31	185,98	801	15171011
93,33	59,99	10,35	3,22	62,72	1,45	157,83	686	15171013
124,93	49,00	55,30	1,49	36,21	7,72	154,91	258	15171014
94,96	52,02	19,43	1,91	34,51	2,72	128,66	197	15171015
143,33	77,57	61,75	17,19	75,82	8,63	227,71	2 643	15171017
148,29	64,08	59,08	4,97	78,32	8,25	223,32	658	15171018
262,89	64,52	172,97	6,67	45,72	24,16	291,13	227	15171019
170,28	56,91	83,27	13,07	51,40	11,63	223,12	609	15171021
214,16	74,58	138,43	20,58	80,21	19,34	295,62	7 817	15171023
217,78	72,23	135,94	17,45	54,81	18,99	271,05	779	15171024
256,86	84,87	161,07	25,98	70,87	22,47	331,24	15 226	15171026
101,22	56,01	41,21	9,99	86,56	5,76	192,01	601	15171027
151,94	79,75	66,40	16,39	71,63	9,71	230,26	4 260	15171028
97,42	81,15	-4,90	12,37	58,59	-0,68	169,07	653	15171031
189,57	55,95	124,18	3,49	44,05	17,35	219,76	347	15171032
431,06	74,06	349,20	25,08	68,69	48,78	476,06	1 357	15171033
258,72	54,51	163,89	2,79	41,80	22,89	280,41	130	15171034
181,88	58,94	87,58	6,19	80,05	12,23	255,88	375	15171035
94,90	56,47	8,70	7,10	41,57	1,21	142,34	377	15171036
106,27	57,25	37,74	10,22	85,13	5,27	196,35	366	15171039
113,32	63,81	30,10	4,53	56,92	4,20	170,56	620	15171042
63,96	57,58	-2,44	5,69	76,23	-0,34	146,23	582	15171043
64,88	45,60	18,18	4,76	53,24	2,54	120,34	2 125	15171044
94,16	74,14	14,23	17,02	85,65	1,99	194,85	1 477	15171047
171,82	62,08	73,76	0,51	31,55	10,30	193,58	169	15171048
265,69	58,68	159,03	3,77	50,99	22,22	298,23	279	15171051
169,69	76,15	80,38	11,15	60,00	11,23	229,61	2 114	15171053
162,08	88,15	65,98	13,12	76,75	9,22	242,74	1 662	15171054
124,57	76,91	24,50	5,88	38,82	3,42	165,85	270	15171055
257,98	72,58	147,43	32,91	52,73	20,59	323,02	682	15171057
92,37	59,33	27,92	9,76	53,42	3,90	151,65	1 354	15171059
127,83	91,19	29,70	34,16	51,38	4,15	209,22	892	15171062
557,34	66,06	483,06	16,59	80,78	67,48	587,23	810	15171064
81,96	58,44	5,84	7,38	56,28	0,82	144,81	537	15171065
241,99	49,53	168,70	2,44	61,92	23,56	282,79	330	15171067
465,52	69,50	332,32	1,88	52,51	46,42	473,49	162	15171068
102,53	64,57	23,83	8,38	67,16	3,33	174,74	410	15171069
125,19	77,61	41,36	16,97	67,29	5,78	203,68	943	15171071
147,68	70,04	67,70	11,91	78,34	9,46	228,48	916	15171072
111,38	65,12	37,40	13,44	95,69	5,22	215,29	597	15171073
98,25	59,85	21,97	6,11	72,84	3,07	174,13	1 311	15171074

Noch 7. Ergebnisse Kreisangehörige Gemeinden Haushaltsjahr 2005
Noch Realsteueraufbringungskraft, Gemeindeanteile, Gewerbesteuerumlage und Steuereinnahmekraft

Landkreis Wittenberg

Amtlicher Gemeinde- schlüssel	Kreisangehörige Gemeinde	Realsteueraufbringungskraft			Gemeindeanteil an der		Gewerbe- steuer- umlage	Steuer- einnahme- kraft
		insgesamt	darunter		Umsatz- steuer	Einkom- mensteuer		
			Grund- steuer B	Gewerbe- steuer				
in 1 000 Euro								
15171075	Uthausen	21	15	4	1	12	1	34
15171076	Wartenburg	85	47	21	5	60	3	148
15171077	Wittenberg, Lutherstadt	15 493	4 214	11 206	1 826	3 986	1 563	19 741
15171078	Zahna, Stadt	535	288	223	52	233	31	790
15171079	Zemnick	25	5	16	0	4	2	27
15171080	Zörnigall	69	57	11	6	66	1	140
15171081	Zschornowitz	974	229	743	57	158	104	1 086

in 1 000 Euro und Euro je Einwohner

Landkreis Wittenberg

Realsteueraufbringungskraft			Gemeindeanteil an der		Gewerbe- steuer- umlage	Steuer- einnahme- kraft	Einwohner 30.06.2005	Amtlicher Gemeinde- schlüssel
insgesamt	darunter		Umsatz- steuer	Einkom- mensteuer				
	Grund- steuer B	Gewerbe- steuer						
in Euro je Einwohner								
101,17	71,52	19,22	4,79	58,18	2,68	161,45	212	15171075
103,54	56,59	25,26	6,17	73,18	3,53	179,36	824	15171076
330,79	89,97	239,25	38,98	85,10	33,37	421,49	46 837	15171077
147,07	79,27	61,39	14,42	64,10	8,59	217,00	3 639	15171078
181,27	34,66	114,96	2,56	25,33	16,06	193,10	139	15171079
72,19	59,58	10,97	6,62	68,37	1,53	145,65	960	15171080
331,08	77,66	252,37	19,43	53,82	35,25	369,07	2 943	15171081

Noch 7. Ergebnisse Kreisangehörige Gemeinden Haushaltsjahr 2005
Noch Realsteueraufbringungskraft, Gemeindeanteile, Gewerbesteuerumlage und Steuereinnahmekraft

Burgenlandkreis

Amtlicher Gemeinde- schlüssel	Kreisangehörige Gemeinde	Realsteueraufbringungskraft			Gemeindeanteil an der		Gewerbe- steuer- umlage	Steuer- einnahme- kraft
		insgesamt	darunter		Umsatz- steuer	Einkom- mensteuer		
			Grund- steuer B	Gewerbe- steuer				
in 1 000 Euro								
15256001	Abtlöbnitz	26	7	12	0	10	2	35
15256002	Altenroda	128	31	75	2	25	11	144
15256003	Bad Bibra, Stadt	508	182	303	53	148	42	666
15256004	Bad Kösen, Stadt	657	396	220	147	409	31	1 182
15256005	Balgstädt	50	37	9	4	46	1	99
15256006	Baumersroda	40	21	6	2	19	1	60
15256007	Bergisdorf	42	24	9	5	30	1	75
15256008	Billroda	71	43	16	29	26	2	125
15256010	Breitenbach	29	22	3	0	28	0	57
15256011	Bröckkau	34	21	5	1	27	1	61
15256012	Bucha	48	15	22	3	14	3	62
15256013	Burgholzhausen	20	13	3	3	14	0	37
15256014	Burgscheidungen	48	28	9	1	33	1	81
15256015	Burkersroda	59	16	29	2	15	4	72
15256016	Casekirchen	35	18	2	0	16	0	51
15256017	Crölpa-Löbschütz	40	23	4	7	22	1	68
15256018	Deuben	1 401	97	1 294	22	59	181	1 301
15256019	Döbris	15	5	1	1	8	0	23
15256020	Döschwitz	267	71	178	29	64	25	336
15256022	Droßdorf	384	51	321	65	63	45	467
15256023	Droyßig	197	131	53	14	142	7	345
15256024	Ebersroda	21	10	2	0	12	0	33
15256025	Eckartsberga, Stadt	231	139	69	34	102	10	358
15256027	Freyburg (Unstrut), Stadt	1 566	360	1 186	225	337	166	1 962
15256028	Geußnitz	62	41	9	8	49	1	118
15256029	Gieckau	31	18	7	3	14	1	47
15256030	Gleina	446	55	359	10	66	50	471
15256032	Görschen	937	49	874	23	32	122	871
15256033	Goldschau	28	17	7	5	20	1	52
15256034	Golzen	59	13	39	4	14	5	71
15256035	Grana	144	84	50	48	63	7	249
15256036	Größnitz	19	7	2	1	9	0	28
15256037	Haynsburg	49	32	8	2	45	1	96
15256038	Herrngosserstedt	48	29	4	4	34	1	86
15256039	Heuckewalde	46	32	6	5	21	1	71
15256040	Hirschroda	26	11	13	1	9	2	34
15256041	Janisroda	34	14	14	3	15	2	50
15256042	Kahlwinkel	48	22	14	3	19	2	67
15256043	Karsdorf	779	177	577	67	130	81	895
15256044	Kayna	162	93	53	15	107	7	276
15256045	Kirchscheidungen	42	19	14	0	19	2	59
15256048	Klosterhäseler	428	44	359	7	35	50	421
15256050	Kretzschau	170	108	49	49	78	7	290
15256052	Laucha an der Unstrut, Stadt	684	206	456	96	200	64	916
15256053	Leislau	39	14	14	3	15	2	54
15256054	Löbitz	44	24	7	2	22	1	68
15256055	Lossa	102	45	37	4	33	5	133
15256056	Luckenau	51	38	7	3	34	1	86

in 1 000 Euro und Euro je Einwohner

Burgenlandkreis

Realsteueraufbringungskraft			Gemeindeanteil an der		Gewerbe- steuer- umlage	Steuer- einnahme- kraft	Einwohner 30.06.2005	Amtlicher Gemeinde- schlüssel
insgesamt	darunter		Umsatz- steuer	Einkom- mensteuer				
	Grund- steuer B	Gewerbe- steuer						
in Euro je Einwohner								
155,61	43,53	71,51	0,64	61,90	9,99	208,16	169	15256001
224,59	54,05	132,57	3,48	43,75	18,52	253,30	568	15256002
233,22	83,45	139,18	24,38	68,06	19,50	306,15	2 177	15256003
119,63	72,05	40,15	26,81	74,51	5,61	215,33	5 490	15256004
74,26	55,59	13,07	6,21	69,18	1,83	147,83	669	15256005
109,87	56,96	16,90	4,35	52,79	2,36	164,65	362	15256006
99,96	57,05	22,24	11,70	71,60	3,11	180,15	419	15256007
138,65	84,46	30,61	57,42	51,56	4,28	243,35	512	15256008
79,14	60,43	9,09	1,12	77,61	1,27	156,59	364	15256010
83,40	51,20	11,82	2,17	65,61	1,65	149,52	411	15256011
165,59	51,80	77,10	10,27	48,07	10,77	213,17	290	15256012
69,81	45,72	9,12	10,00	48,42	1,28	126,96	290	15256013
79,52	45,90	15,32	1,49	53,57	2,14	132,44	609	15256014
177,15	46,56	86,84	5,21	44,42	12,13	214,66	334	15256015
125,22	64,18	8,12	1,06	58,51	1,14	183,66	280	15256016
74,03	43,00	7,55	12,26	40,22	1,05	125,46	544	15256017
1 160,55	80,54	1 071,85	18,10	49,20	149,72	1 078,14	1 207	15256018
240,48	74,52	21,83	9,59	123,10	3,05	370,11	62	15256019
298,38	79,29	198,42	32,29	71,93	27,72	374,87	895	15256020
553,27	73,48	463,25	93,38	90,68	64,71	672,62	694	15256022
103,56	69,01	27,96	7,24	74,74	3,91	181,63	1 898	15256023
113,75	53,19	11,27	0,27	60,95	1,58	173,39	189	15256024
122,28	73,65	36,47	18,03	54,11	5,09	189,33	1 891	15256025
354,70	81,53	268,66	50,98	76,45	37,53	444,60	4 414	15256027
90,57	59,87	13,18	11,99	71,68	1,84	172,40	684	15256028
88,24	51,81	21,05	8,72	41,29	2,94	135,31	346	15256029
507,42	62,68	408,76	11,01	74,60	57,10	535,93	879	15256030
1 768,46	93,18	1 648,36	43,34	61,29	230,25	1 642,83	530	15256032
84,94	51,68	20,11	14,87	59,52	2,81	156,53	332	15256033
314,95	69,91	207,10	22,26	73,31	28,93	381,58	186	15256034
190,45	111,61	65,76	63,39	83,53	9,03	328,35	757	15256035
117,17	44,59	10,31	3,67	53,98	1,44	173,38	164	15256036
88,71	57,44	13,64	4,29	80,06	1,91	171,15	558	15256037
80,96	49,67	6,16	6,73	58,27	0,86	145,10	591	15256038
106,38	73,10	14,23	10,68	49,16	1,99	164,24	433	15256039
137,16	57,63	69,65	4,77	48,10	9,73	180,31	187	15256040
158,85	67,66	65,43	15,72	69,43	9,14	234,85	214	15256041
130,37	61,45	39,39	8,10	51,47	5,62	184,33	365	15256042
384,47	87,17	284,78	33,12	64,17	39,78	441,99	2 025	15256043
108,95	62,40	35,91	9,86	72,26	5,02	186,06	1 484	15256044
111,61	50,14	38,66	1,14	50,36	5,40	157,71	375	15256045
531,45	54,40	444,82	9,17	43,91	62,13	522,40	806	15256048
128,12	81,45	36,90	36,70	59,11	5,15	218,77	1 326	15256050
277,22	83,38	184,79	38,76	81,16	25,83	371,31	2 468	15256052
139,81	50,26	50,06	9,89	52,83	6,99	195,53	277	15256053
99,06	52,39	16,01	4,15	50,00	2,24	150,97	449	15256054
118,84	53,08	43,64	4,63	38,75	6,10	156,13	855	15256055
84,37	62,84	11,14	4,48	56,27	1,56	143,58	600	15256056

Noch 7. Ergebnisse Kreisangehörige Gemeinden Haushaltsjahr 2005
Noch Realsteueraufbringungskraft, Gemeindeanteile, Gewerbesteuerumlage und Steuereinnahmekraft

Burgenlandkreis

Amtlicher Gemeinde- schlüssel	Kreisangehörige Gemeinde	Realsteueraufbringungskraft			Gemeindeanteil an der		Gewerbe- steuer- umlage	Steuer- einnahme- kraft
		insgesamt	darunter		Umsatz- steuer	Einkom- mensteuer		
			Grund- steuer B	Gewerbe- steuer				
in 1 000 Euro								
15256057	Meineweh	88	36	29	13	36	4	133
15256058	Memleben	76	47	7	8	45	1	128
15256059	Mertendorf	122	45	67	3	41	9	157
15256060	Möllern	104	19	65	3	26	9	124
15256061	Molau	71	37	15	4	33	2	106
15256062	Naumburg (Saale), Stadt	5 115	2 323	2 697	778	2 216	377	7 732
15256063	Nebra (Unstrut), Stadt	309	173	127	102	232	18	626
15256064	Nonnewitz	131	53	68	1	61	10	184
15256065	Osterfeld, Stadt	473	133	332	50	102	46	578
15256066	Pödelist	42	24	6	0	23	1	65
15256067	Pretzsch	23	8	11	5	12	1	39
15256068	Prießnitz	51	21	20	11	26	3	85
15256071	Reinsdorf	88	59	17	5	28	2	118
15256073	Saubach	106	40	49	8	42	7	149
15256074	Schellbach	69	26	34	8	39	5	112
15256075	Schleberoda	19	10	2	1	11	0	31
15256076	Schönburg	356	104	231	26	91	32	441
15256079	Steinburg	33	12	11	1	10	2	42
15256080	Stößen, Stadt	92	60	19	13	74	3	177
15256081	Taugwitz	81	43	8	6	43	1	129
15256082	Thalwinkel	31	12	12	2	13	2	44
15256083	Theißen	1 209	150	1 052	311	142	147	1 516
15256085	Tromsdorf	43	23	5	3	17	1	63
15256086	Unterkaka	1 660	217	1 433	46	25	200	1 531
15256087	Utenbach	20	12	2	0	8	0	28
15256088	Waldau	39	26	7	3	30	1	71
15256089	Wangen	39	31	5	3	29	1	70
15256091	Weischütz	25	11	10	1	5	2	29
15256092	Weißborn	32	20	2	2	24	0	58
15256093	Wethau	145	63	76	39	57	11	230
15256094	Wetterzeube	156	68	74	6	82	10	233
15256095	Wischroda	69	24	27	2	21	4	88
15256096	Wittgendorf	74	35	23	5	43	3	118
15256097	Wohlmirstedt	791	63	706	20	58	98	770
15256098	Würchwitz	70	37	11	4	50	2	123
15256100	Zeititz, Stadt	6 797	2 261	4 514	996	1 999	630	9 162
15256101	Zeuchfeld	26	16	2	0	14	0	39
15256102	Elsteraue	4 487	712	3 671	148	691	513	4 813
15256103	Heidegrund	188	66	111	25	53	15	250

in 1 000 Euro und Euro je Einwohner

Burgenlandkreis

Realsteueraufbringungskraft			Gemeindeanteil an der		Gewerbe- steuer- umlage	Steuer- einnahme- kraft	Einwohner 30.06.2005	Amtlicher Gemeinde- schlüssel
insgesamt	darunter		Umsatz- steuer	Einkom- mensteuer				
	Grund- steuer B	Gewerbe- steuer						
in Euro je Einwohner								
137,41	56,38	45,84	20,48	56,41	6,40	207,90	640	15256057
102,07	62,41	9,31	10,71	60,24	1,30	171,72	748	15256058
169,94	63,34	93,98	4,81	57,76	13,13	219,38	716	15256059
276,00	50,90	174,00	7,13	70,10	24,31	328,92	376	15256060
125,27	64,47	25,91	6,28	58,52	3,62	186,45	570	15256061
172,10	78,15	90,73	26,17	74,55	12,67	260,16	29 722	15256062
115,40	64,43	47,31	38,18	86,60	6,61	233,57	2 679	15256063
156,89	62,74	81,53	1,65	72,97	11,39	220,11	837	15256064
345,56	97,39	242,98	36,61	74,43	33,94	422,65	1 368	15256065
119,44	67,52	17,94	1,02	65,20	2,51	183,16	354	15256066
134,08	47,62	61,53	27,31	72,65	8,59	225,46	172	15256067
151,34	62,96	60,83	33,11	76,43	8,50	252,38	335	15256068
143,33	95,78	28,17	7,39	45,73	3,93	192,51	612	15256071
147,31	55,62	68,34	11,81	58,28	9,55	207,86	719	15256073
134,79	50,18	65,26	16,40	75,98	9,12	218,07	514	15256074
109,18	56,32	8,75	3,40	61,52	1,22	172,88	177	15256075
319,16	92,73	207,13	23,09	81,68	28,93	394,99	1 117	15256076
155,91	54,20	52,35	2,83	47,87	7,31	199,29	213	15256079
85,77	55,50	17,27	12,42	68,96	2,41	164,75	1 076	15256080
86,35	45,79	8,05	6,62	45,55	1,12	137,39	940	15256081
158,68	62,91	64,25	12,55	64,85	8,97	227,11	193	15256082
616,73	76,67	536,59	158,66	72,39	74,95	772,83	1 961	15256083
104,75	56,95	12,61	8,31	41,74	1,76	153,04	411	15256085
5 270,50	689,26	4 550,79	146,15	79,79	635,67	4 860,77	315	15256086
132,58	77,39	14,76	2,72	54,91	2,06	188,16	149	15256087
75,67	50,82	13,19	5,82	59,07	1,84	138,72	512	15256088
73,52	57,61	9,36	5,15	53,85	1,31	131,21	531	15256089
129,97	55,50	53,08	5,16	24,44	7,98	151,59	194	15256091
85,12	52,11	4,50	4,40	62,83	0,63	151,72	379	15256092
199,91	87,76	105,74	53,67	78,79	14,77	317,60	723	15256093
133,92	58,79	63,50	4,80	70,32	8,87	200,17	1 165	15256094
138,23	48,16	54,97	4,55	42,35	7,68	177,45	496	15256095
107,89	51,09	33,22	6,63	62,87	4,64	172,74	686	15256096
833,08	66,51	743,58	20,66	61,25	103,73	811,25	949	15256097
107,38	57,09	17,57	6,72	76,68	2,45	188,32	654	15256098
233,03	77,52	154,75	34,16	68,53	21,62	314,11	29 167	15256100
107,46	65,63	10,34	2,07	57,12	1,45	165,21	238	15256101
453,31	71,93	370,84	14,95	69,83	51,79	486,30	9 898	15256102
258,81	90,85	152,31	34,02	72,21	21,28	343,77	728	15256103

Noch 7. Ergebnisse Kreisangehörige Gemeinden Haushaltsjahr 2005
Noch Realsteueraufbringungskraft, Gemeindeanteile, Gewerbesteuerumlage und Steuereinnahmekraft

Landkreis Mansfelder Land

Amtlicher Gemeinde- schlüssel	Kreisangehörige Gemeinde	Realsteueraufbringungskraft			Gemeindeanteil an der		Gewerbe- steuer- umlage	Steuer- einnahme- kraft
		insgesamt	darunter		Umsatz- steuer	Einkom- mensteuer		
			Grund- steuer B	Gewerbe- steuer				
in 1 000 Euro								
15260001	Abberode	41	22	9	1	20	1	60
15260002	Ahlsdorf	152	92	53	13	124	7	282
15260003	Alterode	48	31	6	2	29	1	78
15260004	Amsdorf	104	84	17	16	42	2	160
15260006	Arnstedt	102	34	50	4	27	7	126
15260007	Aseleben	73	40	26	2	55	4	126
15260008	Augsdorf	62	29	24	2	32	3	92
15260009	Benndorf	247	123	116	19	133	16	382
15260011	Bischofrode	46	33	5	2	39	1	87
15260012	Bornstedt	70	47	7	2	54	1	125
15260013	Bräunrode	48	28	4	1	25	1	74
15260014	Braunschwend	49	31	7	4	31	1	82
15260015	Burgsdorf	20	10	1	1	11	0	32
15260016	Dederstedt	65	33	16	3	31	2	97
15260017	Eisleben, Lutherstadt	5 750	1 600	4 052	841	1 504	570	7 526
15260018	Erdeborn	102	67	17	8	88	2	196
15260019	Freist	43	21	7	1	19	1	62
15260020	Friedeburg (Saale)	51	29	15	4	38	2	92
15260021	Friedeburgerhütte	20	12	4	1	13	1	33
15260022	Friesdorf	59	32	21	4	25	3	86
15260023	Gerbstedt, Stadt	357	166	144	40	197	20	574
15260025	Greifenhagen	47	18	23	2	13	3	59
15260027	Harkerode	36	22	4	1	22	1	58
15260028	Hedersleben	253	51	156	8	56	22	296
15260029	Heiligenthal	99	27	39	5	48	5	147
15260030	Helbra	776	330	439	128	306	61	1 149
15260031	Hergisdorf	138	90	38	11	108	5	251
15260032	Hermerode	38	7	27	0	7	4	42
15260033	Hettstedt, Stadt	2 309	968	1 318	375	1 122	184	3 621
15260034	Hornburg	41	21	2	1	17	0	59
15260035	Hübitz	188	37	146	9	16	20	192
15260036	Ihlewitz	35	14	3	0	12	0	47
15260037	Klostermansfeld	759	175	575	50	203	80	932
15260038	Lüttchendorf	60	42	3	1	53	0	113
15260039	Mansfeld, Stadt	1 665	824	751	132	577	105	2 269
15260041	Molmerswende	34	21	5	1	19	1	53
15260042	Neehausen	46	15	2	-	11	0	56
15260043	Osterhausen	173	83	65	11	71	9	246
15260045	Polleben	115	53	19	7	67	-	190
15260046	Quenstedt	104	48	25	21	67	3	188
15260047	Ritterode	34	24	1	2	22	0	58
15260048	Ritzgerode	10	5	2	0	6	0	17
15260049	Röblingen am See	414	222	181	54	225	25	667
15260051	Rottelsdorf	129	15	97	0	12	14	128
15260052	Sandersleben, Stadt	246	120	90	22	113	13	368
15260053	Schmalzerode	19	14	2	2	15	0	36
15260054	Seeburg	82	53	16	1	45	2	126
15260056	Siersleben	192	75	98	18	94	14	291

in 1 000 Euro und Euro je Einwohner

Landkreis Mansfelder Land

Realsteueraufbringungskraft			Gemeindeanteil an der		Gewerbe- steuer- umlage	Steuer- einnahme- kraft	Einwohner 30.06.2005	Amtlicher Gemeinde- schlüssel
insgesamt	darunter		Umsatz- steuer	Einkom- mensteuer				
	Grund- steuer B	Gewerbe- steuer						
in Euro je Einwohner								
105,80	55,93	23,43	1,71	50,99	3,27	155,22	386	15260001
79,62	48,29	28,08	7,00	65,20	3,92	147,90	1 905	15260002
92,31	59,41	12,54	4,18	56,35	1,75	151,09	515	15260003
193,21	156,21	32,26	30,30	79,24	4,51	298,24	536	15260004
170,09	57,02	82,98	6,83	44,84	11,59	210,16	601	15260006
132,91	73,21	47,33	3,73	99,36	6,61	229,38	550	15260007
100,51	47,44	39,01	3,31	51,84	5,45	150,21	612	15260008
98,78	49,02	46,19	7,49	53,08	6,45	152,91	2 501	15260009
63,52	45,80	7,35	3,41	52,68	1,03	118,58	731	15260011
73,39	49,18	7,53	2,17	55,99	1,05	130,51	957	15260012
95,25	54,97	7,69	2,62	50,13	1,07	146,93	503	15260013
79,98	51,33	10,72	6,01	50,40	1,50	134,89	609	15260014
93,33	48,92	5,55	3,96	51,55	0,78	148,07	214	15260015
141,79	72,66	34,15	6,64	67,15	4,77	210,80	461	15260016
249,88	69,53	176,08	36,55	65,37	24,77	327,04	23 012	15260017
93,59	61,29	15,10	7,16	80,11	2,11	178,75	1 095	15260018
112,59	54,10	18,38	1,82	50,80	2,57	162,64	383	15260019
96,95	54,05	27,68	7,70	72,08	3,87	172,86	530	15260020
75,37	43,30	16,01	2,22	47,69	2,24	123,04	268	15260021
161,73	86,56	57,68	11,94	68,97	8,06	234,59	365	15260022
115,24	53,65	46,43	12,82	63,67	6,49	185,24	3 096	15260023
168,88	65,73	82,55	6,05	48,57	11,53	211,96	277	15260025
105,92	65,03	11,26	2,64	63,95	1,57	170,93	338	15260027
252,26	50,97	155,48	7,98	56,17	21,72	294,68	1 003	15260028
118,85	33,07	47,34	6,52	58,38	6,61	177,13	829	15260029
165,77	70,56	93,66	27,24	65,43	13,08	245,36	4 683	15260030
74,41	48,62	20,36	5,84	58,58	2,84	135,99	1 849	15260031
298,03	52,54	210,07	3,40	55,65	29,34	327,73	128	15260032
145,62	61,03	83,14	23,64	70,74	11,61	228,38	15 855	15260033
110,93	55,72	4,48	2,51	45,46	0,63	158,29	372	15260034
500,96	98,78	388,28	23,41	41,95	54,24	512,08	375	15260035
98,87	39,39	8,18	1,34	35,04	1,14	134,11	352	15260036
273,75	63,03	207,31	18,19	73,14	28,96	336,13	2 772	15260037
92,36	64,67	4,96	1,37	81,13	0,69	174,17	649	15260038
186,02	92,07	83,95	14,79	64,47	11,73	253,54	8 949	15260039
130,84	82,69	20,49	4,06	72,76	2,86	204,80	259	15260041
163,61	53,22	8,52	-	38,37	1,19	200,79	279	15260042
160,98	77,16	60,77	10,10	66,69	8,49	229,29	1 072	15260043
106,32	49,27	17,71	6,94	62,45	-	175,71	1 079	15260045
119,38	55,50	28,15	23,91	76,73	3,93	216,09	871	15260046
100,01	69,23	3,08	5,75	64,79	0,43	170,12	343	15260047
111,43	59,73	23,31	4,11	71,91	3,26	184,19	90	15260048
132,04	70,80	57,64	17,12	71,95	8,05	213,06	3 132	15260049
381,78	45,47	287,06	0,96	34,22	40,10	376,86	339	15260051
120,63	58,80	43,92	10,67	55,13	6,14	180,29	2 042	15260052
64,79	49,58	7,82	6,07	53,78	1,09	123,55	288	15260053
133,48	85,67	25,92	1,63	73,29	3,62	204,77	614	15260054
121,11	47,50	61,80	11,53	59,57	8,63	183,58	1 585	15260056

Noch 7. Ergebnisse Kreisangehörige Gemeinden Haushaltsjahr 2005
Noch Realsteueraufbringungskraft, Gemeindeanteile, Gewerbesteuerumlage und Steuereinnahmekraft

Landkreis Mansfelder Land

Amtlicher Gemeinde- schlüssel	Kreisangehörige Gemeinde	Realsteueraufbringungskraft			Gemeindeanteil an der		Gewerbe- steuer- umlage	Steuer- einnahme- kraft
		insgesamt	darunter		Umsatz- steuer	Einkom- mensteuer		
			Grund- steuer B	Gewerbe- steuer				
in 1 000 Euro								
15260057	Stangerode	114	26	82	2	17	11	121
15260058	Stedten	94	67	15	4	64	2	161
15260059	Sylda	48	29	3	2	26	0	76
15260060	Ulzigerode	23	10	2	1	6	0	29
15260061	Unterrißdorf	53	29	10	2	30	-	86
15260064	Walbeck	210	105	94	17	69	13	282
15260065	Wansleben am See	200	103	90	8	117	13	312
15260066	Welbsleben	190	49	127	4	59	18	236
15260067	Welfesholz	235	30	197	4	14	28	226
15260068	Wiederstedt	102	48	35	4	76	5	177
15260069	Wimmelburg	113	82	23	6	89	3	205
15260070	Wippra	296	109	171	30	112	24	414
15260072	Zabenstedt	25	16	2	0	13	0	38

in 1 000 Euro und Euro je Einwohner

Landkreis Mansfelder Land

Realsteueraufbringungskraft			Gemeindeanteil an der		Gewerbe- steuer- umlage	Steuer- einnahme- kraft	Einwohner 30.06.2005	Amtlicher Gemeinde- schlüssel
insgesamt	darunter		Umsatz- steuer	Einkom- mensteuer				
	Grund- steuer B	Gewerbe- steuer						
in Euro je Einwohner								
303,10	70,19	217,16	5,46	44,06	30,33	322,28	376	15260057
86,74	61,62	13,54	4,11	59,07	1,89	148,04	1 088	15260058
92,26	54,40	6,50	3,31	50,24	0,91	144,91	525	15260059
121,45	52,88	12,05	3,59	31,73	1,68	155,09	186	15260060
115,81	62,06	22,43	5,18	65,82	-	186,81	461	15260061
220,11	110,10	98,88	18,01	72,10	13,81	296,41	953	15260064
110,11	56,57	49,51	4,50	64,34	6,92	172,04	1 816	15260065
250,44	65,05	166,64	5,29	77,44	23,28	309,90	760	15260066
1 064,11	134,27	892,78	17,19	65,48	124,71	1 022,07	221	15260067
90,20	42,40	30,87	3,92	67,17	4,29	157,00	1 129	15260068
82,19	59,35	16,59	4,39	64,62	2,32	148,89	1 377	15260069
183,67	67,41	105,98	18,77	69,39	14,80	257,02	1 612	15260070
99,63	62,89	7,30	1,26	53,34	1,02	153,21	248	15260072

Noch 7. Ergebnisse Kreisangehörige Gemeinden Haushaltsjahr 2005
Noch Realsteueraufbringungskraft, Gemeindeanteile, Gewerbesteuerumlage und Steuereinnahmekraft

Landkreis Merseburg-Querfurt

Amtlicher Gemeinde- schlüssel	Kreisangehörige Gemeinde	Realsteueraufbringungskraft			Gemeindeanteil an der		Gewerbe- steuer- umlage	Steuer- einnah- mekraft
		insgesamt	darunter		Umsatz- steuer	Einkom- mensteuer		
			Grund- steuer B	Gewerbe- steuer				
in 1 000 Euro								
15261001	Albersroda	161	27	102	2	31	14	180
15261002	Alberstedt	52	28	6	1	26	1	78
15261003	Bad Dürrenberg, Stadt	1 117	630	467	153	902	65	2 107
15261004	Bad Lauchstädt, Stadt	723	360	305	73	469	43	1 222
15261005	Barnstädt	296	87	170	23	75	24	371
15261006	Beuna (Geiseltal)	431	107	316	28	57	44	472
15261007	Branderoda	22	12	2	0	13	-	35
15261008	Braunsbedra, Stadt	1 968	789	1 107	135	665	161	2 607
15261010	Delitz am Berge	103	63	25	21	108	3	228
15261012	Esperstedt	71	36	12	1	38	2	109
15261013	Farnstädt	256	83	145	14	77	20	326
15261015	Friedensdorf	25	15	6	4	18	1	46
15261017	Geusa	218	99	96	29	89	13	323
15261019	Gröst	72	40	7	16	32	-	120
15261022	Günthersdorf	887	334	550	329	174	77	1 314
15261023	Horburg-Maßlau	44	37	4	28	33	1	105
15261024	Klobikau	125	32	76	4	39	11	158
15261026	Kötschlitz	1 691	354	1 332	156	163	186	1 823
15261027	Kötzschau	206	104	83	46	161	12	402
15261029	Kreypau	47	19	11	1	19	2	66
15261030	Krumpa	139	88	41	69	69	6	272
15261031	Langeneichstädt	192	98	44	10	93	-	294
15261033	Leuna, Stadt	4 343	832	3 502	1 188	574	489	5 615
15261036	Merseburg, Stadt	5 778	2 483	3 263	937	3 369	456	9 628
15261038	Milzau	130	64	26	4	82	4	212
15261039	Mücheln (Geiseltal), Stadt	755	423	290	108	396	49	1 210
15261040	Nempitz	136	51	75	92	26	10	244
15261041	Nemsdorf-Göhrendorf	169	58	71	9	63	10	231
15261042	Obhausen	239	117	59	13	120	8	363
15261043	Oebles-Schlechtewitz	18	12	3	0	14	0	31
15261044	Oechlitz	59	29	4	4	34	1	96
15261045	Querfurt, Stadt	2 995	1 061	1 740	308	938	244	3 998
15261047	Rodden	43	21	17	1	24	2	65
15261050	Schafstädt, Stadt	312	134	122	25	130	17	450
15261051	Schkopau	14 414	1 506	12 833	367	1 102	1 699	14 184
15261053	Schraplau, Stadt	259	90	156	31	98	22	366
15261054	Spergau	77 441	274	77 159	156	90	10 778	66 909
15261055	Steigra	225	87	109	13	61	15	283
15261056	Tollwitz	226	113	100	54	93	14	359
15261058	Wallendorf (Luppe)	103	51	43	48	65	6	210
15261060	Wünsch	79	41	6	2	29	-	110
15261062	Zöschen	131	71	52	14	88	7	226
15261063	Zweimen	60	28	23	2	20	3	79

in 1 000 Euro und Euro je Einwohner

Landkreis Merseburg-Querfurt

Realsteueraufbringungskraft			Gemeindeanteil an der		Gewerbe- steuer- umlage	Steuer- einnahme- kraft	Einwohner 30.06.2005	Amtlicher Gemeinde- schlüssel
insgesamt	darunter		Umsatz- steuer	Einkom- mensteuer				
	Grund- steuer B	Gewerbe- steuer						
in Euro je Einwohner								
338,89	56,11	214,52	4,77	64,52	29,96	378,21	476	15261001
103,54	56,05	11,30	2,61	52,43	1,58	157,00	500	15261002
96,85	54,62	40,51	13,25	78,20	5,66	182,63	11 534	15261003
146,57	72,97	61,93	14,83	95,01	8,65	247,76	4 933	15261004
249,08	73,25	142,78	19,55	62,77	19,94	311,45	1 190	15261005
411,62	102,56	301,89	26,83	54,87	42,17	451,15	1 046	15261006
107,51	55,83	7,39	0,14	61,29	-	168,94	209	15261007
174,42	69,92	98,12	11,93	58,94	14,23	231,06	11 284	15261008
103,77	63,43	24,92	20,73	109,08	3,48	230,10	992	15261010
103,21	52,64	17,50	0,96	55,44	2,45	157,17	692	15261012
206,59	67,14	116,96	11,25	61,99	16,34	263,49	1 239	15261013
78,22	46,76	18,04	12,08	55,20	2,52	142,99	320	15261015
145,72	65,81	64,11	19,45	59,40	8,96	215,62	1 499	15261017
110,47	60,82	11,20	25,03	48,47	-	183,98	654	15261019
739,68	278,38	458,43	274,72	145,32	64,04	1 095,68	1 199	15261022
77,57	65,51	7,14	50,02	59,15	1,00	185,75	566	15261023
208,33	53,53	126,50	7,32	64,85	17,67	262,83	601	15261024
1 816,42	380,68	1 430,60	167,05	174,93	199,83	1 958,57	931	15261026
100,83	51,05	40,45	22,62	79,12	5,65	196,93	2 040	15261027
140,91	56,89	33,02	4,48	58,17	4,61	198,95	332	15261029
109,97	69,53	32,02	54,61	54,61	4,47	214,71	1 266	15261030
128,97	65,77	29,37	6,41	62,74	-	198,12	1 486	15261031
622,46	119,30	501,96	170,25	82,23	70,11	804,82	6 977	15261033
166,07	71,38	93,79	26,94	96,84	13,10	276,74	34 790	15261036
133,64	66,25	26,40	4,34	84,05	3,69	218,34	972	15261038
118,23	66,24	45,48	16,93	61,96	7,64	189,49	6 386	15261039
437,59	165,20	239,82	296,13	83,44	33,50	783,66	311	15261040
168,85	58,43	71,47	9,14	62,83	9,98	230,84	1 000	15261041
125,28	61,64	31,16	6,58	63,22	4,35	190,73	1 905	15261042
82,82	56,38	13,94	0,03	64,02	1,95	144,92	213	15261043
100,42	49,44	7,34	6,41	57,57	1,03	163,37	589	15261044
231,57	82,05	134,51	23,85	72,50	18,87	309,06	12 935	15261045
166,04	81,18	64,73	3,77	93,97	9,04	254,73	256	15261047
142,66	61,31	55,64	11,47	59,25	7,77	205,61	2 187	15261050
1 307,60	136,66	1 164,23	33,30	100,01	154,14	1 286,77	11 023	15261051
193,36	67,20	116,44	22,79	73,33	16,26	273,22	1 341	15261053
70 018,73	247,77	69 763,89	140,95	81,24	9 744,80	60 496,13	1 106	15261054
250,28	96,97	121,02	14,57	67,39	16,90	315,35	899	15261055
181,34	90,87	80,11	43,29	74,31	11,23	287,72	1 248	15261056
101,09	50,69	42,51	47,60	64,03	5,94	206,79	1 014	15261058
114,84	60,00	8,94	3,30	42,38	-	160,52	684	15261060
124,52	67,49	49,28	13,70	83,52	6,88	214,85	1 051	15261062
182,82	84,31	69,41	6,17	59,94	9,70	239,24	329	15261063

Noch 7. Ergebnisse Kreisangehörige Gemeinden Haushaltsjahr 2005
Noch Realsteueraufbringungskraft, Gemeindeanteile, Gewerbesteuerumlage und Steuereinnahmekraft

Saalkreis

Amtlicher Gemeinde- schlüssel	Kreisangehörige Gemeinde	Realsteueraufbringungskraft			Gemeindeanteil an der		Gewerbe- steuer- umlage	Steuer- einnahme- kraft
		insgesamt	darunter		Umsatz- steuer	Einkom- mensteuer		
			Grund- steuer B	Gewerbe- steuer				
in 1 000 Euro								
15265001	Angersdorf	538	283	246	18	139	34	661
15265002	Beesenstedt	169	99	34	34	97	5	295
15265003	Bennstedt	247	157	71	26	176	10	439
15265004	Brachstedt	234	71	137	20	72	19	307
15265005	Brachwitz	150	65	72	7	109	10	256
15265006	Braschwitz	100	125	-41	26	151	6	272
15265008	Döblitz	26	10	1	-	10	0	36
15265011	Döbel	75	21	42	0	28	6	97
15265012	Domnitz	150	50	63	23	64	9	228
15265013	Dornstedt	142	8	110	11	54	15	192
15265014	Fienstedt	39	16	5	1	14	1	53
15265015	Gimritz	47	22	7	9	26	1	81
15265018	Gutenberg	213	94	112	18	94	16	309
15265019	Höhnstedt	217	92	103	9	126	14	337
15265020	Hohenthurm	492	176	301	24	156	42	630
15265023	Kloschwitz	61	33	10	4	34	1	97
15265024	Krosigk	101	52	33	9	71	5	177
15265025	Kütten	58	25	15	2	28	2	86
15265026	Landsberg, Stadt	6 022	1 078	4 839	364	739	676	6 449
15265027	Langenbogen	196	136	50	8	262	7	458
15265028	Lieskau	284	201	76	24	320	11	618
15265030	Löbejün, Stadt	528	154	330	39	152	46	672
15265032	Morl	111	68	31	4	73	4	184
15265033	Nauendorf	210	112	75	22	149	11	370
15265034	Nehlitz	41	24	13	4	38	2	81
15265035	Neutz-Lettewitz	98	56	9	4	59	1	159
15265036	Niemberg	457	129	304	40	129	42	584
15265037	Oppin	409	149	231	26	145	32	548
15265038	Ostrau	98	72	-7	7	82	-1	189
15265039	Peißen	685	278	392	230	108	55	968
15265040	Petersberg	144	49	78	54	63	11	250
15265041	Plötz	129	57	57	8	42	8	171
15265044	Rothenburg	616	149	465	35	82	65	668
15265045	Salzmünde	429	226	152	26	237	21	671
15265046	Schochwitz	243	97	100	13	98	14	340
15265047	Schwerz	333	33	280	19	35	39	348
15265048	Sennewitz	791	174	610	84	173	85	963
15265051	Steuden	160	77	52	3	75	7	230
15265052	Teicha	234	102	115	22	130	16	370
15265053	Teutschenthal	2 809	789	1 905	227	965	266	3 735
15265054	Wallwitz (Saalkreis)	180	114	37	9	85	5	268
15265055	Wettin, Stadt	279	155	105	22	161	15	447
15265056	Zappendorf	347	110	219	29	140	31	486
15265058	Kabelsketal	3 546	856	2 621	396	969	314	4 597

in 1 000 Euro und Euro je Einwohner

Saalkreis

Realsteueraufbringungskraft			Gemeindeanteil an der		Gewerbe- steuer- umlage	Steuer- einnahme- kraft	Einwohner 30.06.2005	Amtlicher Gemeinde- schlüssel
insgesamt	darunter		Umsatz- steuer	Einkom- mensteuer				
	Grund- steuer B	Gewerbe- steuer						
in Euro je Einwohner								
443,44	233,67	202,98	14,97	114,50	28,35	544,55	1 213	15265001
129,13	75,24	25,68	25,70	73,85	3,59	225,09	1 311	15265002
162,85	103,60	47,11	17,09	116,39	6,58	289,76	1 515	15265003
250,58	75,60	146,50	21,35	76,92	20,46	328,38	934	15265004
149,57	65,45	72,49	7,50	108,70	10,13	255,64	1 000	15265005
79,59	99,39	-32,46	21,11	120,23	4,53	216,39	1 255	15265006
142,36	55,10	7,37	-	56,45	1,03	197,78	181	15265008
200,81	55,67	114,21	0,04	75,23	15,95	260,12	372	15265011
184,49	61,39	77,54	28,24	78,30	10,83	280,20	813	15265012
183,53	10,51	142,36	14,31	69,62	19,89	247,58	775	15265013
159,34	64,11	21,38	3,80	57,80	2,99	217,96	244	15265014
127,32	60,73	20,31	25,65	69,68	2,84	219,81	368	15265015
170,89	75,38	89,77	14,30	75,93	12,54	248,58	1 244	15265018
134,95	57,22	64,06	5,76	78,44	8,95	210,20	1 605	15265019
237,11	84,85	144,88	11,65	74,95	20,24	303,47	2 075	15265020
122,92	66,22	20,97	8,20	68,13	2,93	196,32	495	15265023
113,99	58,24	36,65	9,90	80,10	5,12	198,87	888	15265024
139,27	59,52	35,32	5,04	68,39	4,94	207,77	416	15265025
708,78	126,94	569,61	42,85	86,98	79,56	759,04	8 496	15265026
74,33	51,45	19,05	3,03	99,31	2,66	174,01	2 634	15265027
106,09	75,28	28,32	9,10	119,69	3,96	230,92	2 676	15265028
224,35	65,43	140,34	16,68	64,42	19,60	285,85	2 352	15265030
121,44	74,23	34,29	4,47	80,01	4,79	201,13	916	15265032
113,65	60,89	40,57	11,73	80,89	5,91	200,36	1 845	15265033
102,40	59,74	31,70	9,32	94,06	4,43	201,36	402	15265034
104,59	60,11	9,50	3,80	62,55	1,33	169,62	938	15265035
310,02	87,38	205,91	26,99	87,70	28,76	395,96	1 474	15265036
259,26	94,48	146,13	16,37	91,76	20,41	346,97	1 579	15265037
74,97	55,09	-5,44	5,51	62,73	-0,76	143,98	1 311	15265038
626,28	254,05	358,41	210,20	98,82	50,06	885,24	1 093	15265039
204,69	69,78	111,44	76,16	89,98	15,57	355,26	703	15265040
165,15	72,82	72,78	10,56	53,95	10,17	219,49	779	15265041
683,47	165,72	515,10	38,35	91,11	71,95	740,98	902	15265044
169,40	89,45	59,95	10,44	93,78	8,37	265,25	2 531	15265045
194,68	77,90	79,83	10,14	78,41	11,15	272,07	1 249	15265046
612,29	60,03	514,56	35,04	64,69	71,88	640,14	544	15265047
460,41	101,32	355,16	48,92	100,61	49,61	560,33	1 718	15265048
163,44	79,12	53,41	2,95	76,74	7,46	235,67	977	15265051
161,98	70,88	79,73	15,15	89,82	11,14	255,81	1 446	15265052
294,03	82,56	199,45	23,75	101,04	27,83	390,99	9 553	15265053
157,83	99,67	32,78	7,75	74,51	4,58	235,51	1 139	15265054
131,50	73,13	49,71	10,16	76,15	6,94	210,87	2 118	15265055
221,22	70,29	139,73	18,49	89,32	19,52	309,51	1 569	15265056
391,34	94,49	289,33	43,72	106,92	34,63	507,35	9 060	15265058

Noch 7. Ergebnisse Kreisangehörige Gemeinden Haushaltsjahr 2005
Noch Realsteueraufbringungskraft, Gemeindeanteile, Gewerbesteuerumlage und Steuereinnahmekraft

Landkreis Sangerhausen

Amtlicher Gemeinde- schlüssel	Kreisangehörige Gemeinde	Realsteueraufbringungskraft			Gemeindeanteil an der		Gewerbe- steuer- umlage	Steuer- einnahme- kraft
		insgesamt	darunter		Umsatz- steuer	Einkom- mensteuer		
			Grund- steuer B	Gewerbe- steuer				
in 1 000 Euro								
15266001	Allstedt, Stadt	579	252	300	61	179	42	777
15266002	Bennungen	71	52	6	7	57	1	135
15266003	Berga	968	214	730	69	129	102	1 064
15266004	Beyernaumburg	106	46	43	6	45	6	150
15266005	Blankenheim	108	78	15	4	88	2	198
15266007	Breitenstein	54	35	14	3	37	2	92
15266008	Breitungen	35	32	-3	2	26	-0	64
15266009	Brücken (Helme)	70	45	9	2	43	1	114
15266010	Dietersdorf	30	18	4	0	15	0	45
15266011	Drebsdorf	11	6	1	-	3	0	14
15266012	Ederleben	246	88	146	53	83	20	362
15266013	Emseloh	55	49	-1	1	40	-0	96
15266017	Hackpüffel	60	18	33	4	12	5	71
15266018	Hainrode	28	21	2	1	18	0	48
15266019	Hayn (Harz)	62	39	12	6	37	2	103
15266020	Holdenstedt	87	41	30	8	54	4	145
15266022	Katharinenrieth	26	13	4	3	10	1	38
15266023	Kelbra (Kyffhäuser), Stadt	433	214	181	26	186	25	619
15266024	Kleinleinungen	12	8	1	0	9	0	21
15266026	Liedersdorf	26	15	6	0	18	1	44
15266027	Martinsrieth	35	15	12	18	11	2	63
15266028	Mittelhausen	59	32	7	1	33	1	92
15266030	Niederröblingen (Helme)	129	31	86	10	23	12	151
15266031	Nienstedt	53	32	6	5	14	1	71
15266034	Pölsfeld	40	22	10	1	35	1	74
15266035	Questenberg	27	21	2	1	16	0	44
15266037	Riethordhausen	63	42	12	10	28	2	100
15266038	Roßla	841	205	622	56	168	87	979
15266040	Rottleberode	2 098	147	1 945	121	130	272	2 077
15266041	Sangerhausen, Stadt	6 392	2 561	3 689	782	2 198	516	8 856
15266042	Schwenda	60	36	15	4	42	2	104
15266043	Sotterhausen	43	29	5	1	10	1	54
15266044	Stolberg (Harz), Stadt	281	125	148	14	82	21	357
15266045	Tilleda (Kyffhäuser)	93	58	21	3	53	3	147
15266046	Uftrungen	90	61	14	12	65	2	164
15266047	Wallhausen	788	201	561	18	134	78	862
15266049	Wickerode	28	18	5	2	18	1	48
15266050	Winkel	35	20	5	1	19	0	54
15266051	Wolferstedt	80	43	13	4	26	2	108

in 1 000 Euro und Euro je Einwohner

Landkreis Sangerhausen

Realsteueraufbringungskraft			Gemeindeanteil an der		Gewerbe- steuer- umlage	Steuer- einnahme- kraft	Einwohner 30.06.2005	Amtlicher Gemeinde- schlüssel
insgesamt	darunter		Umsatz- steuer	Einkom- mensteuer				
	Grund- steuer B	Gewerbe- steuer						
in Euro je Einwohner								
183,73	79,80	95,24	19,25	56,62	13,30	246,30	3 153	15266001
72,80	52,97	6,29	7,26	58,19	0,88	137,38	981	15266002
508,46	112,44	383,65	36,31	67,54	53,59	558,72	1 904	15266003
137,77	59,71	55,52	7,35	58,07	7,55	195,64	769	15266004
74,87	54,18	10,42	2,48	61,45	1,20	137,60	1 438	15266005
107,38	70,24	26,78	5,86	73,23	3,74	182,73	505	15266007
68,33	62,32	-5,76	3,76	50,94	-0,80	123,83	513	15266008
76,25	49,32	9,85	2,66	47,15	1,38	124,69	912	15266009
106,85	65,45	12,80	0,18	55,49	1,79	160,73	278	15266010
101,67	57,16	9,29	-	29,10	1,30	129,47	107	15266011
209,36	75,04	124,21	45,57	70,69	17,35	308,27	1 174	15266012
88,27	78,79	-1,46	1,56	64,43	-0,23	154,50	621	15266013
222,09	66,10	120,84	15,60	43,58	16,88	264,40	269	15266017
77,46	57,08	5,91	3,64	51,05	0,83	131,33	362	15266018
100,27	63,96	19,82	9,91	61,06	2,77	168,46	614	15266019
113,83	53,83	39,73	10,05	71,13	5,44	189,57	766	15266020
114,53	55,98	19,16	12,09	46,02	2,68	169,97	226	15266022
142,11	70,23	59,42	8,61	61,00	8,30	203,43	3 044	15266023
85,46	54,26	4,37	0,05	66,11	0,61	151,01	141	15266024
86,87	52,19	18,79	1,25	62,16	2,62	147,66	295	15266026
176,89	72,77	58,90	88,09	56,78	8,23	313,54	200	15266027
96,08	52,09	10,62	2,19	53,09	1,48	149,88	616	15266028
290,83	70,74	193,99	23,48	52,03	27,10	339,24	444	15266030
127,17	75,18	13,12	11,36	32,76	2,10	169,19	420	15266031
94,68	52,99	23,23	2,42	83,49	3,25	177,34	420	15266034
88,32	66,09	7,90	1,68	52,29	1,10	141,19	311	15266035
106,57	70,75	20,27	17,65	47,56	2,83	168,94	594	15266037
353,55	86,22	261,39	23,67	70,67	36,51	411,37	2 380	15266038
1 329,62	93,19	1 232,61	76,42	82,22	172,17	1 316,08	1 578	15266040
206,34	82,68	119,08	25,24	70,97	16,65	285,90	30 976	15266041
96,61	58,04	24,65	7,19	67,50	3,44	167,86	622	15266042
160,10	108,97	18,14	5,55	37,75	2,54	200,87	269	15266043
200,04	88,78	105,31	9,73	58,32	14,71	253,38	1 407	15266044
98,41	61,13	21,94	3,54	56,11	3,06	155,00	947	15266045
78,91	53,86	11,97	10,24	56,81	1,67	144,29	1 137	15266046
363,20	92,41	258,52	8,45	61,59	36,11	397,13	2 171	15266047
89,67	57,91	14,67	6,97	58,64	2,05	153,24	312	15266049
104,82	59,55	13,67	2,14	56,46	0,85	162,57	332	15266050
106,10	56,32	16,72	5,28	33,86	2,34	142,90	755	15266051

Noch 7. Ergebnisse Kreisangehörige Gemeinden Haushaltsjahr 2005
Noch Realsteueraufbringungskraft, Gemeindeanteile, Gewerbesteuerumlage und Steuereinnahmekraft

Landkreis Weißenfels

Amtlicher Gemeinde- schlüssel	Kreisangehörige Gemeinde	Realsteueraufbringungskraft			Gemeindeanteil an der		Gewerbe- steuer- umlage	Steuer- einnahme- kraft
		insgesamt	darunter		Umsatz- steuer	Einkom- mensteuer		
			Grund- steuer B	Gewerbe- steuer				
in 1 000 Euro								
15268002	Burgwerben	259	86	165	21	66	23	324
15268003	Dehlitz (Saale)	288	36	239	9	33	33	297
15268004	Goseck	212	61	125	3	84	17	282
15268005	Granschütz	223	68	143	26	94	20	323
15268006	Gröben	172	37	129	7	55	18	217
15268007	Gröbitz	107	28	65	2	43	9	142
15268008	Großgörschen	94	48	11	2	51	2	146
15268010	Großkorbetha	5 660	123	5 516	51	161	770	5 101
15268011	Hohenmölsen, Stadt	2 255	620	1 570	174	786	219	2 996
15268012	Krauschwitz	148	32	91	4	42	13	181
15268013	Langendorf	374	138	207	34	183	29	562
15268014	Leißling	648	217	421	38	134	59	760
15268015	Lützen, Stadt	474	246	197	63	282	27	792
15268016	Markwerben	159	34	120	3	54	17	199
15268017	Muschwitz	113	55	37	5	77	5	190
15268018	Nessa	92	46	18	16	68	3	173
15268019	Poserna	30	17	4	1	21	1	51
15268020	Prittitz	217	63	133	14	61	19	273
15268021	Reichardtswerben	198	81	104	10	98	15	291
15268022	Rippach	79	38	26	4	43	4	123
15268023	Röcken	66	36	8	4	38	1	106
15268025	Schkortleben	144	32	99	3	42	14	175
15268026	Sössen	31 899	14	31 875	1	18	4 452	27 466
15268027	Starsiedel	90	44	35	6	96	5	188
15268028	Storkau	90	31	39	5	50	5	139
15268029	Tagewerben	301	61	226	59	67	32	396
15268030	Taucha	58	31	17	6	54	2	116
15268031	Teuchern, Stadt	438	177	232	56	210	32	671
15268032	Trebnitz	106	47	50	8	65	7	172
15268033	Uichteritz	140	79	47	14	99	7	246
15268035	Weißenfels, Stadt	9 157	2 230	6 904	959	2 253	964	11 404
15268036	Wengelsdorf	81	53	17	5	80	2	164
15268039	Zorbau	9 165	129	9 018	321	59	1 260	8 286

in 1 000 Euro und Euro je Einwohner

Landkreis Weißenfels

Realsteueraufbringungskraft			Gemeindeanteil an der		Gewerbe- steuer- umlage	Steuer- einnahme- kraft	Einwohner 30.06.2005	Amtlicher Gemeinde- schlüssel
insgesamt	darunter		Umsatz- steuer	Einkom- mensteuer				
	Grund- steuer B	Gewerbe- steuer						
in Euro je Einwohner								
243,36	80,36	154,32	19,45	62,32	21,56	303,57	1 066	15268002
515,08	64,38	425,94	15,65	58,98	59,50	530,22	560	15268003
188,17	54,05	110,98	3,10	75,16	15,50	250,94	1 124	15268004
194,76	59,38	124,91	22,81	82,62	17,45	282,74	1 143	15268005
233,96	49,85	175,77	9,72	75,13	24,55	294,26	736	15268006
207,61	53,98	126,43	3,38	83,11	17,66	276,44	515	15268007
108,64	55,08	13,09	1,84	59,23	1,83	167,88	869	15268008
2 771,71	60,18	2 701,26	25,09	78,65	377,32	2 498,13	2 042	15268010
229,95	63,26	160,06	17,72	80,18	22,36	305,49	9 806	15268011
238,97	52,26	146,28	5,97	67,50	20,43	292,01	619	15268012
149,00	55,01	82,32	13,50	73,05	11,50	224,05	2 510	15268013
398,61	133,71	258,77	23,26	82,22	36,15	467,94	1 625	15268014
129,60	67,28	53,74	17,27	77,04	7,51	216,40	3 658	15268015
225,78	48,87	170,26	4,40	76,18	23,78	282,57	704	15268016
95,81	47,12	31,45	4,64	65,63	4,39	161,69	1 175	15268017
90,64	44,98	18,13	15,37	66,61	2,53	170,09	1 018	15268018
73,33	42,12	9,79	1,95	52,68	1,37	126,59	406	15268019
213,93	62,06	131,14	13,98	59,99	18,32	269,58	1 013	15268020
154,21	62,63	81,00	7,68	75,90	11,31	226,47	1 286	15268021
115,66	55,35	37,35	5,72	63,49	5,22	179,65	685	15268022
109,86	59,37	12,60	6,27	62,51	1,76	176,89	601	15268023
227,42	51,24	156,07	4,46	66,10	21,80	276,17	634	15268025
133 466,61	59,99	133 369,64	5,61	75,70	18 629,41	114 918,51	239	15268026
127,15	62,52	48,88	8,76	135,67	6,83	264,75	710	15268027
151,55	53,04	65,94	8,49	84,67	9,21	235,50	592	15268028
365,87	73,81	274,93	72,07	81,48	38,40	481,02	823	15268029
90,00	47,14	26,34	8,70	83,26	3,68	178,28	649	15268030
123,17	49,72	65,09	15,70	58,92	9,11	188,68	3 557	15268031
117,39	51,49	54,85	8,40	71,92	7,66	190,04	907	15268032
96,82	54,76	32,66	9,51	68,40	4,56	170,17	1 443	15268033
304,76	74,21	229,77	31,93	74,97	32,09	379,56	30 046	15268035
87,69	57,74	18,40	5,50	86,96	2,57	177,57	924	15268036
11 016,03	154,66	10 838,35	386,07	70,87	1 513,93	9 959,03	832	15268039

Noch 7. Ergebnisse Kreisangehörige Gemeinden Haushaltsjahr 2005
Noch Realsteueraufbringungskraft, Gemeindeanteile, Gewerbesteuerumlage und Steuereinnahmekraft

Landkreis Aschersleben-Staßfurt

Amtlicher Gemeinde- schlüssel	Kreisangehörige Gemeinde	Realsteueraufbringungskraft			Gemeindeanteil an der		Gewerbe- steuer- umlage	Steuer- einnahme- kraft
		insgesamt	darunter		Umsatz- steuer	Einkom- mensteuer		
			Grund- steuer B	Gewerbe- steuer				
in 1 000 Euro								
15352001	Amesdorf	104	44	34	2	48	5	149
15352002	Aschersleben, Stadt	8 902	1 902	6 860	707	1 920	959	10 570
15352003	Borne	213	72	104	7	86	15	292
15352005	Drohndorf	216	31	172	2	26	24	219
15352006	Egeln, Stadt	1 167	317	789	92	262	110	1 411
15352009	Etgersleben	60	37	-6	2	42	-1	106
15352010	Freckleben	84	38	22	4	43	3	128
15352011	Friedrichsaue	25	13	3	0	13	0	38
15352012	Frose	180	90	67	11	95	9	277
15352013	Gatersleben	1 935	342	1 562	35	203	218	1 954
15352014	Giersleben	157	72	38	6	73	5	230
15352016	Groß Schierstedt	150	40	97	11	39	14	186
15352017	Hakeborn	65	47	-2	1	47	-0	113
15352018	Hecklingen, Stadt	1 522	500	849	152	503	121	2 056
15352020	Hoym, Stadt	358	160	152	55	177	21	569
15352023	Mehringen	136	67	45	8	83	6	220
15352025	Nachterstedt	820	168	648	87	227	91	1 043
15352026	Neu Königsau	38	22	6	6	18	1	61
15352027	Neundorf (Anhalt)	253	137	79	41	172	11	456
15352032	Schackenthal	52	22	13	2	22	2	75
15352033	Schadeleben	90	46	19	4	43	3	135
15352035	Staßfurt, Stadt	5 182	1 780	3 309	681	1 615	463	7 014
15352036	Tarthun	78	53	7	4	41	1	123
15352037	Unseburg	310	110	176	33	70	25	389
15352038	Westdorf	85	50	17	3	85	2	171
15352039	Westeregeln	215	137	48	49	124	5	382
15352041	Wilsleben	174	49	97	5	29	14	194
15352043	Wolmirsleben	171	95	41	9	108	6	282
15352044	Falkenstein/Harz, Stadt	1 824	431	1 266	127	414	177	2 188

in 1 000 Euro und Euro je Einwohner

Landkreis Aschersleben-Staßfurt

Realsteueraufbringungskraft			Gemeindeanteil an der		Gewerbe- steuer- umlage	Steuer- einnahme- kraft	Einwohner 30.06.2005	Amtlicher Gemeinde- schlüssel
insgesamt	darunter		Umsatz- steuer	Einkom- mensteuer				
	Grund- steuer B	Gewerbe- steuer						
in Euro je Einwohner								
124,23	52,05	40,40	2,55	57,60	5,64	178,73	836	15352001
343,59	73,40	264,77	27,27	74,11	37,00	407,97	25 909	15352002
154,20	51,73	75,20	5,37	62,03	10,50	211,09	1 384	15352003
408,23	59,36	325,47	3,74	48,40	45,46	414,91	529	15352005
287,33	77,99	194,33	22,63	64,56	27,14	347,39	4 061	15352006
73,98	45,96	-7,72	2,83	52,41	-1,19	130,42	810	15352009
109,56	48,99	29,24	4,83	56,50	4,08	166,80	768	15352010
115,68	61,52	16,42	0,51	62,39	2,29	176,30	213	15352011
115,02	57,47	42,59	6,94	60,62	5,95	176,63	1 569	15352012
753,09	133,20	607,86	13,55	78,98	84,91	760,71	2 569	15352013
133,58	60,82	32,42	4,69	61,57	4,53	195,31	1 179	15352014
231,02	61,07	150,01	16,90	59,83	20,95	286,80	649	15352016
78,49	57,02	-2,20	1,48	56,73	-0,34	137,04	824	15352017
187,65	61,68	104,75	18,69	62,05	14,92	253,47	8 110	15352018
135,93	60,82	57,76	21,08	67,28	8,07	216,23	2 632	15352020
117,72	58,32	38,61	6,71	71,52	5,39	190,56	1 157	15352023
366,89	75,20	290,18	38,87	101,77	40,53	466,99	2 234	15352025
111,13	65,32	16,46	16,47	52,27	2,30	177,57	343	15352026
110,78	59,94	34,60	17,83	75,38	4,83	199,15	2 288	15352027
160,05	67,00	40,91	6,14	67,20	5,71	227,68	328	15352032
124,32	62,96	25,94	5,72	58,93	3,62	185,34	726	15352033
220,14	75,60	140,58	28,91	68,59	19,66	297,98	23 538	15352035
93,55	63,51	8,93	4,72	49,00	1,25	146,02	839	15352036
235,50	83,60	133,95	25,41	53,08	18,71	295,27	1 316	15352037
105,02	62,07	21,65	4,14	105,55	3,02	211,68	806	15352038
102,48	65,26	23,11	23,31	59,07	2,56	182,31	2 095	15352039
328,14	92,63	183,74	9,74	55,32	25,67	367,55	529	15352041
111,00	61,56	26,85	5,53	69,79	3,75	182,56	1 545	15352043
284,75	67,27	197,75	19,80	64,66	27,62	341,59	6 404	15352044

Noch 7. Ergebnisse Kreisangehörige Gemeinden Haushaltsjahr 2005
Noch Realsteueraufbringungskraft, Gemeindeanteile, Gewerbesteuerumlage und Steuereinnahmekraft

Bördekreis

Amtlicher Gemeinde- schlüssel	Kreisangehörige Gemeinde	Realsteueraufbringungskraft			Gemeindeanteil an der		Gewerbe- steuer- umlage	Steuer- einnahme- kraft
		insgesamt	darunter		Umsatz- steuer	Einkom- mensteuer		
			Grund- steuer B	Gewerbe- steuer				
in 1 000 Euro								
15355002	Altbrandsleben	67	19	39	1	25	5	87
15355005	Ausleben	297	118	73	8	124	10	419
15355007	Barneberg	68	34	12	3	57	2	127
15355010	Bottmersdorf	104	41	30	14	51	4	166
15355012	Domersleben	208	74	111	12	107	16	312
15355013	Drackenstedt	71	21	29	6	30	4	103
15355014	Dreileben	161	38	78	4	53	11	207
15355015	Druxberge	41	22	3	3	34	0	78
15355016	Eggenstedt	38	17	5	1	15	1	53
15355017	Eilsleben	809	167	614	88	175	86	986
15355018	Gröningen, Stadt	618	246	257	48	259	36	888
15355021	Groß Rodensleben	182	65	76	16	58	11	245
15355023	Hadmersleben, Stadt	216	100	59	21	121	8	350
15355025	Harbke	295	164	123	15	123	17	416
15355026	Hötensleben	538	154	316	30	209	44	733
15355027	Hohendodeleben	297	110	154	31	148	22	454
15355029	Hornhausen	201	97	64	18	123	9	334
15355032	Klein Rodensleben	74	30	30	10	36	4	116
15355033	Klein Wanzleben	1 587	231	1 307	98	185	184	1 686
15355034	Kroppenstedt, Stadt	594	117	389	26	99	54	665
15355037	Marienborn	375	40	327	25	34	46	388
15355040	Oschersleben (Bode), Stadt	3 993	1 439	2 318	543	1 413	323	5 625
15355042	Ovelgünne	75	19	23	1	21	3	94
15355043	Peseckendorf	128	13	93	3	15	13	132
15355045	Schermcke	171	37	120	15	27	17	196
15355047	Seehausen, Stadt	340	141	169	37	126	24	480
15355048	Sommersdorf	108	69	14	3	85	2	194
15355050	Ummendorf	106	51	28	20	64	4	186
15355051	Völpke	295	105	163	45	115	23	432
15355052	Wackersleben	185	58	98	9	55	14	236
15355053	Wanzleben, Stadt	2 033	428	1 508	223	478	211	2 523
15355054	Wefensleben	248	142	87	56	262	12	554
15355055	Wormsdorf	62	28	9	4	37	1	101
15355056	Wulferstedt	86	43	8	3	62	1	150
15355057	Sülzetal	4 827	1 058	3 516	291	833	491	5 461
15355058	Am Großen Bruch	271	99	102	14	105	14	376

in 1 000 Euro und Euro je Einwohner

Bördekreis

Realsteueraufbringungskraft			Gemeindeanteil an der		Gewerbe- steuer- umlage	Steuer- einnahme- kraft	Einwohner 30.06.2005	Amtlicher Gemeinde- schlüssel
insgesamt	darunter		Umsatz- steuer	Einkom- mensteuer				
	Grund- steuer B	Gewerbe- steuer						
in Euro je Einwohner								
196,39	57,22	114,06	1,75	73,87	15,93	256,07	340	15355002
149,28	59,17	36,92	4,09	62,31	5,16	210,53	1 990	15355005
87,71	44,10	15,14	4,06	72,89	2,12	162,55	779	15355007
140,97	55,49	40,08	19,37	69,39	5,60	224,13	740	15355010
176,58	62,93	94,29	10,20	90,92	13,17	264,53	1 179	15355012
164,54	49,42	67,86	12,81	69,36	9,48	237,23	434	15355013
267,35	63,01	128,68	6,06	88,09	17,98	343,52	603	15355014
96,51	51,28	7,64	7,49	79,60	1,07	182,53	427	15355015
135,80	60,28	19,49	3,80	55,62	2,72	192,49	277	15355016
353,65	73,16	268,39	38,58	76,39	37,49	431,13	2 288	15355017
149,87	59,76	62,48	11,55	62,77	8,73	215,46	4 121	15355018
162,69	57,92	68,09	14,14	51,40	9,51	218,72	1 121	15355021
112,97	52,24	31,06	10,91	63,32	4,34	182,86	1 914	15355023
155,16	86,49	64,78	7,80	64,92	9,05	218,83	1 901	15355025
197,39	56,62	116,10	10,99	76,75	16,22	268,91	2 724	15355026
162,36	60,02	84,33	16,88	80,63	11,78	248,09	1 831	15355027
114,91	55,14	36,36	10,52	70,19	5,08	190,55	1 752	15355029
126,37	50,93	51,84	17,19	61,16	7,24	197,47	588	15355032
632,21	91,92	520,70	38,94	73,61	73,23	671,53	2 511	15355033
363,76	71,58	238,06	15,75	60,94	33,25	407,21	1 632	15355034
709,49	74,88	618,89	47,74	64,29	86,45	735,08	528	15355037
224,19	80,76	130,13	30,47	79,30	18,16	315,81	17 812	15355040
166,04	42,99	50,81	2,18	46,78	7,10	207,90	452	15355042
561,05	57,36	409,96	11,83	63,82	57,26	579,44	228	15355043
257,70	56,09	180,79	22,35	41,01	25,25	295,81	663	15355045
178,08	73,65	88,30	19,38	66,00	12,33	251,13	1 911	15355047
97,31	62,68	12,43	2,53	76,58	1,74	174,68	1 108	15355048
99,97	47,75	26,61	18,53	60,19	3,72	174,98	1 063	15355050
179,05	63,59	98,99	27,24	69,63	13,83	262,09	1 649	15355051
243,59	76,43	128,74	12,26	72,88	17,98	310,75	761	15355052
377,34	79,45	279,85	41,48	88,68	39,09	468,41	5 387	15355053
111,89	64,13	39,40	25,13	118,21	5,50	249,73	2 218	15355054
109,56	49,12	16,42	6,32	64,97	2,29	178,55	567	15355055
100,64	49,94	8,79	3,04	72,12	1,23	174,58	857	15355056
488,51	107,11	355,84	29,49	84,35	49,70	552,65	9 881	15355057
159,41	58,08	60,10	8,33	61,97	8,39	221,31	1 697	15355058

Noch 7. Ergebnisse Kreisangehörige Gemeinden Haushaltsjahr 2005
Noch Realsteueraufbringungskraft, Gemeindeanteile, Gewerbesteuerumlage und Steuereinnahmekraft

Landkreis Halberstadt

Amtlicher Gemeinde- schlüssel	Kreisangehörige Gemeinde	Realsteueraufbringungskraft			Gemeindeanteil an der		Gewerbe- steuer- umlage	Steuer- einnahme- kraft
		insgesamt	darunter		Umsatz- steuer	Einkom- mensteuer		
			Grund- steuer B	Gewerbe- steuer				
in 1 000 Euro								
15357003	Aspenstedt	48	30	2	2	46	0	95
15357004	Athenstedt	55	23	25	4	47	3	103
15357006	Berßel	71	51	-0	8	62	-0	141
15357007	Bühne	102	37	48	8	32	7	136
15357008	Danstedt	68	32	10	2	43	1	111
15357016	Groß Quenstedt	116	53	31	4	80	4	196
15357017	Halberstadt, Stadt	8 062	3 121	4 813	1 679	3 426	661	12 507
15357018	Harsleben	303	155	92	51	158	13	500
15357022	Langenstein	395	131	226	99	148	32	611
15357023	Lüttgenrode	107	44	40	5	66	6	172
15357024	Nienhagen	37	20	2	2	25	0	64
15357026	Osterwieck, Stadt	998	316	654	109	343	92	1 358
15357028	Rhoden	52	29	8	1	43	1	96
15357031	Sargstedt	87	41	20	2	47	3	132
15357032	Schauen	92	31	45	2	29	6	117
15357034	Schwanebeck, Stadt	363	140	168	43	165	24	548
15357035	Ströbeck, Schachdorf	349	64	251	12	90	35	416
15357038	Wegeleben, Stadt	607	189	313	37	186	44	786
15357039	Wülperode	49	30	3	1	43	0	93
15357041	Huy	1 104	532	279	60	590	39	1 715
15357042	Aue-Fallstein	913	339	396	36	386	55	1 280

in 1 000 Euro und Euro je Einwohner

Landkreis Halberstadt

Realsteueraufbringungskraft			Gemeindeanteil an der		Gewerbe- steuer- umlage	Steuer- einnahme- kraft	Einwohner 30.06.2005	Amtlicher Gemeinde- schlüssel
insgesamt	darunter		Umsatz- steuer	Einkom- mensteuer				
	Grund- steuer B	Gewerbe- steuer						
in Euro je Einwohner								
87,36	54,42	4,44	2,96	84,01	0,59	173,75	548	15357003
127,29	52,67	56,84	8,89	109,86	7,94	238,11	432	15357004
96,47	69,29	-0,39	10,39	83,64	-0,05	190,55	740	15357006
178,26	64,32	83,72	13,73	55,81	11,69	236,11	574	15357007
121,96	57,73	17,70	3,31	77,84	2,47	200,64	554	15357008
110,95	51,04	29,35	3,87	76,59	4,10	187,31	1 048	15357016
202,65	78,45	120,98	42,21	86,12	16,61	314,37	39 784	15357017
130,22	66,34	39,66	21,81	67,99	5,54	214,47	2 329	15357018
200,70	66,44	114,83	50,53	75,39	16,04	310,58	1 967	15357022
142,33	58,33	53,63	7,28	88,61	8,64	229,58	749	15357023
81,34	44,36	5,14	4,75	56,04	0,72	141,41	450	15357024
253,91	80,25	166,40	27,72	87,11	23,30	345,44	3 932	15357026
107,11	59,32	16,00	2,34	88,77	2,24	195,99	489	15357028
116,74	54,68	26,62	2,10	63,44	3,72	178,56	742	15357031
178,72	59,98	88,30	4,29	56,12	12,33	226,80	515	15357032
150,31	58,08	69,71	17,72	68,28	9,74	226,57	2 417	15357034
297,60	54,60	214,33	10,24	76,65	29,94	354,55	1 172	15357035
194,05	60,46	100,21	11,85	59,36	14,00	251,26	3 128	15357038
91,34	54,99	5,08	1,59	80,31	0,71	172,53	537	15357039
125,68	60,55	31,76	6,79	67,19	4,44	195,23	8 784	15357041
170,00	63,15	73,65	6,75	71,92	10,31	238,35	5 371	15357042

Noch 7. Ergebnisse Kreisangehörige Gemeinden Haushaltsjahr 2005
Noch Realsteueraufbringungskraft, Gemeindeanteile, Gewerbesteuerumlage und Steuereinnahmekraft

Landkreis Jerichower Land

Amtlicher Gemeinde- schlüssel	Kreisangehörige Gemeinde	Realsteueraufbringungskraft			Gemeindeanteil an der		Gewerbe- steuer- umlage	Steuer- einnahme- kraft
		insgesamt	darunter		Umsatz- steuer	Einkom- mensteuer		
			Grund- steuer B	Gewerbe- steuer				
in 1 000 Euro								
15358002	Biederitz	641	357	277	262	554	39	1 418
15358003	Brettin	88	46	35	5	68	5	156
15358005	Burg, Stadt	5 835	1 787	3 947	733	1 914	551	7 930
15358007	Demsin	82	52	18	4	14	3	98
15358010	Dörnitz	31	15	15	0	8	2	37
15358011	Drewitz	30	23	4	3	24	1	57
15358014	Genthin, Stadt	4 250	1 249	2 946	575	1 219	411	5 632
15358015	Gerwisch	395	211	179	72	332	25	775
15358016	Gladau	673	59	591	3	51	83	645
15358017	Gommern, Stadt	2 097	902	1 055	217	1 120	147	3 287
15358018	Grabow	58	38	5	4	45	1	106
15358019	Gübs	48	21	19	2	45	3	92
15358022	Hohenwarthe	284	95	186	6	217	26	482
15358025	Jerichow, Stadt	234	127	74	22	176	10	421
15358026	Kade	82	33	38	3	37	5	117
15358028	Karow	45	22	5	1	29	1	74
15358029	Klitsche	34	16	5	1	20	1	54
15358030	Königsborn	240	58	175	22	63	25	301
15358031	Körbelitz	72	28	23	12	42	3	123
15358032	Krüssau	27	13	6	0	11	1	38
15358033	Küsel	8	6	-0	0	7	-0	15
15358034	Lostau	223	125	91	16	309	13	535
15358036	Magdeburgerforth	23	16	2	1	22	0	46
15358039	Möckern, Stadt	1 454	560	785	176	479	110	2 000
15358040	Möser	330	223	103	28	315	14	659
15358044	Nielebock	34	12	14	1	14	2	47
15358045	Paplitz	32	15	2	1	22	0	56
15358049	Pietzpuhl	28	19	6	0	27	1	54
15358050	Redekin	64	40	13	6	23	3	90
15358051	Reesdorf	11	9	1	0	11	0	22
15358052	Reesen	57	35	15	7	33	2	94
15358053	Rietzel	33	14	12	1	16	2	48
15358054	Roßdorf	78	36	37	7	34	5	114
15358056	Schermen	174	94	72	9	175	10	348
15358057	Schlagenthin	111	43	56	6	50	8	159
15358058	Schopsdorf	637	68	565	16	20	79	593
15358060	Stresow	15	9	1	4	8	0	28
15358061	Theeßen	94	34	54	12	38	8	136
15358062	Tryppenhna	41	28	4	1	18	1	60
15358063	Tuchein	188	66	93	16	101	13	291
15358066	Wallwitz	20	12	0	1	12	0	32
15358068	Woltersdorf	38	19	7	1	26	1	64
15358069	Wüstenjerichow	11	6	1	0	8	0	19
15358070	Wulkow	36	21	1	3	21	0	61
15358071	Zabakuck	31	14	12	5	10	2	45
15358072	Zeddenick	22	9	1	0	4	0	26
15358075	Elbe-Parey	836	460	304	79	514	42	1 386

in 1 000 Euro und Euro je Einwohner

Landkreis Jerichower Land

Realsteueraufbringungskraft			Gemeindeanteil an der		Gewerbe- steuer- umlage	Steuer- einnahme- kraft	Einwohner 30.06.2005	Amtlicher Gemeinde- schlüssel
insgesamt	darunter		Umsatz- steuer	Einkom- mensteuer				
	Grund- steuer B	Gewerbe- steuer						
in Euro je Einwohner								
138,73	77,22	59,92	56,64	119,83	8,37	306,83	4 620	15358002
98,78	51,34	39,20	5,78	75,43	5,80	174,19	895	15358003
234,77	71,88	158,82	29,48	77,00	22,18	319,07	24 854	15358005
212,05	132,99	47,03	10,67	36,19	6,57	252,34	388	15358007
111,19	53,95	55,11	0,36	27,45	7,70	131,31	278	15358010
68,64	51,78	8,69	7,43	54,47	1,21	129,32	442	15358011
292,59	85,99	202,86	39,61	83,92	28,32	387,79	14 524	15358014
145,63	77,84	65,95	26,62	122,46	9,21	285,51	2 713	15358015
940,53	82,73	825,43	4,82	71,03	115,30	901,08	716	15358016
184,44	79,35	92,79	19,11	98,47	12,96	289,06	11 371	15358017
78,55	51,86	7,37	5,34	61,00	1,03	143,86	740	15358018
137,74	60,18	54,85	5,10	127,29	7,66	262,46	350	15358019
195,50	65,39	127,79	4,41	149,35	17,83	331,44	1 454	15358022
101,15	54,89	32,20	9,42	76,29	4,50	182,37	2 311	15358025
111,32	44,29	51,17	3,72	49,59	7,15	157,48	740	15358026
88,13	43,05	10,23	1,86	57,97	1,46	146,50	508	15358028
89,37	42,31	12,04	1,92	52,85	1,63	142,51	377	15358029
394,13	95,78	288,01	36,55	104,27	40,23	494,71	609	15358030
141,19	54,11	45,30	23,03	82,48	6,33	240,37	511	15358031
105,27	51,02	22,79	1,28	44,93	3,18	148,30	255	15358032
66,27	54,67	-2,00	2,54	63,32	-0,25	132,38	117	15358033
116,05	65,07	47,48	8,11	160,35	6,63	277,89	1 924	15358034
92,62	63,78	8,14	3,64	85,91	1,14	181,03	253	15358036
214,24	82,53	115,56	25,89	70,56	16,14	294,54	6 789	15358039
124,38	83,87	38,63	10,65	118,37	5,40	248,00	2 657	15358040
141,62	52,13	58,74	5,07	59,52	8,61	197,59	239	15358044
89,23	41,75	4,50	3,73	61,45	0,63	153,78	362	15358045
118,31	80,34	25,70	0,15	113,88	3,59	228,76	235	15358049
92,38	56,95	18,55	9,13	32,48	4,14	129,84	695	15358050
62,55	52,42	5,58	0,04	61,17	0,78	122,98	178	15358051
104,00	63,00	28,26	12,05	60,05	3,95	172,16	548	15358052
217,31	90,28	77,64	4,05	104,40	10,84	314,92	154	15358053
146,10	67,96	68,65	12,63	63,72	9,59	212,86	534	15358054
112,07	60,57	46,04	5,87	112,26	6,43	223,78	1 556	15358056
130,93	51,24	66,92	7,69	58,89	9,35	188,15	844	15358057
2 144,08	229,77	1 903,70	52,82	66,40	267,18	1 996,13	297	15358058
97,49	55,64	5,00	28,54	54,27	0,70	179,60	156	15358060
185,07	66,03	106,45	22,69	75,72	14,87	268,61	508	15358061
146,85	100,22	12,92	4,42	62,36	1,80	211,82	282	15358062
132,72	46,98	66,11	11,02	71,18	9,23	205,69	1 413	15358063
107,71	64,99	1,82	3,13	65,62	0,25	176,21	183	15358066
95,91	46,87	18,40	1,32	65,47	2,57	160,13	401	15358068
84,04	41,42	10,15	2,22	59,08	1,42	143,92	134	15358069
89,74	52,89	1,51	7,48	53,10	0,18	150,14	404	15358070
148,86	64,99	54,64	23,71	47,36	7,64	212,29	211	15358071
153,58	60,73	7,16	0,20	28,07	1,00	180,85	145	15358072
107,29	59,02	39,04	10,14	65,93	5,45	177,91	7 790	15358075

Noch 7. Ergebnisse Kreisangehörige Gemeinden Haushaltsjahr 2005
Noch Realsteueraufbringungskraft, Gemeindeanteile, Gewerbesteuerumlage und Steuereinnahmekraft

Ohrekreis

Amtlicher Gemeinde- schlüssel	Kreisangehörige Gemeinde	Realsteueraufbringungskraft			Gemeindeanteil an der		Gewerbe- steuer- umlage	Steuer- einnahme- kraft
		insgesamt	darunter		Umsatz- steuer	Einkom- mensteuer		
			Grund- steuer B	Gewerbe- steuer				
in 1 000 Euro								
15362001	Ackendorf	50	33	2	1	24	0	75
15362002	Alleringersleben	46	26	12	2	35	2	81
15362003	Altenhausen	42	28	0	3	40	0	85
15362004	Angern	145	74	57	24	99	2	266
15362005	Barleben	42 677	1 003	41 630	329	1 088	5 815	38 280
15362006	Bartensleben	69	26	27	17	22	4	104
15362007	Bebertal	311	98	189	62	102	26	450
15362008	Beendorf	148	56	87	6	83	12	225
15362009	Behnsdorf	58	39	7	9	50	1	116
15362010	Belsdorf	41	10	25	0	16	3	54
15362011	Berenbrock	81	17	56	1	21	8	95
15362012	Bertingen	23	14	5	4	14	0	40
15362013	Böddensell	20	12	2	1	16	0	36
15362014	Bösdorf	81	32	41	7	45	6	127
15362015	Born	17	11	4	1	17	0	35
15362016	Bornstedt	104	26	55	0	30	8	127
15362017	Bregenstedt	41	28	4	4	42	1	86
15362020	Bülstringen	309	104	197	42	62	28	386
15362021	Burgstall	61	32	15	4	56	0	120
15362022	Calvörde, Flecken	843	214	618	74	148	86	979
15362023	Colbitz	345	246	80	37	342	4	720
15362024	Cröchern	51	17	24	2	18	1	70
15362026	Döhren	23	14	4	0	16	1	39
15362027	Dolle	49	36	9	6	35	0	90
15362028	Dorst	19	8	7	2	15	1	34
15362030	Eichenbarleben	207	71	103	10	100	14	302
15362031	Eickendorf	15	11	-2	0	14	-0	30
15362032	Eimersleben	59	23	13	4	35	2	96
15362033	Emden	44	20	2	1	33	0	78
15362034	Erxleben	326	102	185	67	93	26	460
15362035	Eschenrode	15	8	1	-	8	0	23
15362036	Etingen	138	30	94	6	38	13	168
15362037	Everingen	20	14	2	1	12	0	33
15362038	Farsleben	140	73	62	17	96	9	244
15362039	Flechtingen	573	175	383	107	171	54	798
15362041	Glindenberg	137	84	42	16	160	1	312
15362042	Grauingen	14	9	1	1	13	0	27
15362044	Groß Santerleben	112	70	19	13	102	3	225
15362046	Hakenstedt	99	40	26	3	39	4	138
15362047	Haldensleben, Stadt	7 205	1 867	5 263	781	1 726	739	8 973
15362048	Heinrichsberg	72	19	39	3	26	4	96
15362049	Hermisdorf	1 087	298	776	66	186	108	1 230
15362050	Hillersleben	126	43	77	5	65	4	193
15362051	Hödingen	178	15	156	0	19	22	176
15362052	Hörsingen	62	43	8	1	56	1	118
15362053	Hohenwarleben	429	164	254	45	174	35	612
15362055	Irxleben	676	234	429	91	365	60	1 071
15362056	Ivenrode	53	34	9	2	45	1	98

in 1 000 Euro und Euro je Einwohner

Ohrekreis

Realsteueraufbringungskraft			Gemeindeanteil an der		Gewerbe- steuer- umlage	Steuer- einnahme- kraft	Einwohner 30.06.2005	Amtlicher Gemeinde- schlüssel
insgesamt	darunter		Umsatz- steuer	Einkom- mensteuer				
	Grund- steuer B	Gewerbe- steuer						
in Euro je Einwohner								
117,17	77,55	5,38	1,62	56,61	0,75	174,65	430	15362001
98,38	54,38	26,17	3,43	73,52	3,65	171,67	472	15362002
109,08	71,92	0,17	7,44	104,03	0,02	220,53	385	15362003
107,44	54,76	41,90	17,50	73,35	1,32	196,96	1 353	15362004
4 654,49	109,40	4 540,26	35,89	118,71	634,19	4 174,90	9 169	15362005
204,33	75,90	81,05	50,13	66,19	11,32	309,32	337	15362006
186,13	58,85	112,95	37,30	61,25	15,78	268,90	1 672	15362007
152,29	57,72	89,28	5,97	85,47	12,47	231,26	973	15362008
84,15	57,35	10,85	13,60	73,59	1,52	169,83	685	15362009
199,36	49,61	118,09	0,17	75,54	16,50	258,57	208	15362010
284,86	60,77	195,87	5,11	73,17	27,36	335,78	284	15362011
112,68	70,22	25,18	18,87	67,34	0,96	197,93	204	15362012
80,11	49,73	7,01	2,13	63,76	0,98	145,03	248	15362013
177,83	69,82	89,77	16,26	97,79	12,54	279,34	456	15362014
70,30	42,99	18,13	4,94	69,03	1,65	142,62	245	15362015
229,48	56,75	121,03	0,77	66,97	16,91	280,32	454	15362016
71,76	49,70	6,35	6,88	73,29	0,89	151,04	569	15362017
389,24	130,73	248,61	53,38	78,56	34,73	486,46	794	15362020
90,25	48,12	22,73	5,59	82,55	0,32	178,08	675	15362021
479,58	121,94	351,54	42,24	83,96	49,10	556,67	1 758	15362022
100,38	71,54	23,21	10,70	99,72	1,09	209,70	3 434	15362023
177,81	60,30	84,83	6,69	62,05	2,14	244,42	286	15362024
105,93	64,71	19,44	1,36	71,28	2,72	175,85	219	15362026
85,60	62,01	15,64	9,66	61,27	0,74	155,79	577	15362027
100,07	40,51	38,98	8,34	80,86	5,44	183,82	187	15362028
171,51	58,48	85,75	7,91	83,18	11,98	250,63	1 206	15362030
89,98	65,59	-10,62	0,04	82,95	-1,48	174,45	172	15362031
123,49	48,50	27,81	7,94	74,11	3,88	201,65	474	15362032
142,60	64,39	6,78	2,63	107,23	0,95	251,51	309	15362033
249,65	78,29	142,03	51,20	71,57	19,84	352,58	1 305	15362034
85,71	49,12	3,00	-	48,32	0,42	133,61	171	15362035
258,37	56,94	176,92	10,77	70,49	24,71	314,92	533	15362036
109,77	74,39	12,71	4,64	66,20	1,77	178,83	186	15362037
143,73	75,33	63,40	17,08	99,33	8,86	251,28	971	15362038
313,93	96,06	209,99	58,83	93,50	29,33	436,93	1 826	15362039
101,48	62,00	30,88	11,63	118,91	0,92	231,10	1 348	15362041
90,39	56,23	3,99	4,03	84,87	0,56	178,73	153	15362042
107,37	66,72	18,02	12,58	97,85	2,52	215,29	1 046	15362044
170,23	68,91	44,02	5,88	66,62	6,15	236,58	582	15362046
359,85	93,25	262,89	39,01	86,22	36,91	448,17	20 021	15362047
179,88	47,76	98,96	6,32	64,74	9,19	241,75	398	15362048
672,06	184,43	480,01	40,62	114,91	67,05	760,54	1 617	15362049
151,13	51,46	91,73	6,52	78,20	4,78	231,07	837	15362050
621,31	53,35	543,74	1,14	65,38	75,95	611,88	287	15362051
96,61	67,51	13,08	2,02	87,44	1,83	184,24	638	15362052
271,43	103,59	160,72	28,39	110,29	22,45	387,65	1 580	15362053
278,69	96,64	177,03	37,43	150,38	24,73	441,78	2 424	15362055
100,11	63,85	17,95	3,23	85,32	2,51	186,16	525	15362056

Noch 7. Ergebnisse Kreisangehörige Gemeinden Haushaltsjahr 2005
Noch Realsteueraufbringungskraft, Gemeindeanteile, Gewerbesteuerumlage und Steuereinnahmekraft

Ohrekreis

Amtlicher Gemeinde- schlüssel	Kreisangehörige Gemeinde	Realsteueraufbringungskraft			Gemeindeanteil an der		Gewerbe- steuer- umlage	Steuer- einnahme- kraft
		insgesamt	darunter		Umsatz- steuer	Einkom- mensteuer		
			Grund- steuer B	Gewerbe- steuer				
in 1 000 Euro								
15362058	Kathendorf	28	13	8	1	27	1	55
15362060	Klüden	24	16	1	0	19	0	43
15362062	Loitsche	1 710	178	1 526	96	61	145	1 722
15362063	Mahlwinkel	53	36	14	5	33	1	91
15362064	Mannhausen	51	17	33	1	20	5	68
15362067	Morsleben	95	22	64	26	39	9	150
15362068	Neuenhofe	78	48	21	5	53	1	136
15362069	Niederndodeleben	976	265	656	51	508	92	1 443
15362071	Nordgermersleben	102	59	10	8	63	1	171
15362072	Ochtmersleben	103	36	43	8	44	6	149
15362073	Oebisfelde, Stadt	1 112	527	520	120	615	74	1 773
15362074	Ostingersleben	38	26	3	2	19	0	59
15362075	Rätzlingen	72	49	8	18	70	1	158
15362076	Rogätz	1 083	162	909	99	181	84	1 279
15362077	Rottmersleben	80	37	19	6	48	3	131
15362079	Sandbeiendorf	239	54	180	1	16	19	237
15362080	Schackensleben	107	55	25	4	59	3	167
15362081	Schwanefeld	22	15	1	0	23	0	46
15362082	Seggerde	17	8	0	0	7	0	24
15362083	Siestedt	50	34	3	2	37	0	89
15362084	Süplingen	-54	69	-127	32	88	-18	84
15362085	Uhrsleben	83	34	29	4	22	4	105
15362087	Velsdorf	16	12	3	0	17	0	32
15362088	Walbeck	468	78	384	34	79	54	528
15362091	Weferlingen, Flecken	271	163	97	31	186	13	475
15362092	Wegenstedt	39	23	9	3	33	1	74
15362093	Wellen	231	79	129	8	155	18	375
15362094	Wenddorf	12	7	1	0	7	0	20
15362095	Wiegwitz	127	10	113	3	20	16	135
15362096	Wolmirstedt, Stadt	1 652	745	882	276	1 204	123	3 009
15362097	Zielitz	2 286	220	2 061	155	281	195	2 527
15362098	Zobbenitz	84	17	59	2	24	8	102
15362099	Niedere Börde	1 965	521	1 324	161	684	185	2 625

in 1 000 Euro und Euro je Einwohner

Ohrekreis

Realsteueraufbringungskraft			Gemeindeanteil an der		Gewerbe- steuer- umlage	Steuer- einnahme- kraft	Einwohner 30.06.2005	Amtlicher Gemeinde- schlüssel
insgesamt	darunter		Umsatz- steuer	Einkom- mensteuer				
	Grund- steuer B	Gewerbe- steuer						
in Euro je Einwohner								
103,13	49,47	30,19	2,33	102,52	4,22	203,76	268	15362058
78,65	52,91	3,84	0,38	61,52	0,54	140,01	308	15362060
2 545,33	264,21	2 271,36	142,28	90,43	216,03	2 562,01	672	15362062
83,07	55,61	21,19	7,42	52,31	1,22	141,59	640	15362063
167,99	54,73	108,32	3,25	66,64	15,13	222,75	306	15362064
267,72	61,03	180,80	73,49	109,77	25,25	425,73	353	15362067
99,11	60,35	26,35	6,62	67,85	0,76	172,82	788	15362068
230,66	62,54	155,08	11,98	119,96	21,66	340,94	4 231	15362069
108,35	63,08	10,47	8,68	66,58	1,46	182,14	940	15362071
174,07	60,94	72,87	13,85	75,11	10,18	252,85	591	15362072
149,56	70,81	69,96	16,14	82,64	9,99	238,35	7 437	15362073
134,01	91,01	9,57	7,07	68,95	1,34	208,70	281	15362074
86,65	59,39	9,31	21,33	84,83	1,30	191,51	827	15362075
479,02	71,52	402,21	43,75	79,97	37,01	565,73	2 260	15362076
105,38	48,40	25,64	7,73	63,32	3,58	172,85	755	15362077
842,04	191,61	635,36	4,26	54,82	65,95	835,17	284	15362079
146,93	75,62	34,05	5,03	80,93	4,76	228,13	730	15362080
77,31	53,01	4,57	1,30	81,06	0,64	159,03	289	15362081
172,46	83,57	4,25	2,94	67,30	0,59	242,11	101	15362082
84,43	57,18	5,02	3,46	63,40	0,70	150,58	591	15362083
-50,59	64,85	-119,62	30,28	83,29	-16,71	79,69	1 059	15362084
171,70	70,12	59,71	7,62	46,02	8,34	217,00	486	15362085
76,27	55,54	15,09	1,50	79,55	2,11	155,21	208	15362087
604,31	100,85	495,58	43,94	101,73	69,22	680,76	775	15362088
113,61	68,38	40,54	13,12	78,21	5,66	199,28	2 383	15362091
99,49	57,42	23,37	7,12	85,41	3,27	188,75	392	15362092
174,85	60,19	97,44	5,70	117,41	13,61	284,34	1 319	15362093
112,06	61,30	6,65	0,07	65,09	0,31	176,91	111	15362094
642,45	51,01	573,14	17,36	100,32	80,06	680,07	198	15362095
154,20	69,50	82,35	25,76	112,37	11,50	280,82	10 716	15362096
1 056,24	101,80	952,23	71,42	130,01	90,06	1 167,62	2 164	15362097
242,96	49,75	170,57	7,06	70,00	23,83	296,20	346	15362098
252,44	66,96	170,09	20,73	87,84	23,75	337,26	7 783	15362099

Noch 7. Ergebnisse Kreisangehörige Gemeinden Haushaltsjahr 2005
Noch Realsteueraufbringungskraft, Gemeindeanteile, Gewerbesteuerumlage und Steuereinnahmekraft

Landkreis Stendal

Amtlicher Gemeinde- schlüssel	Kreisangehörige Gemeinde	Realsteueraufbringungskraft			Gemeindeanteil an der		Gewerbe- steuer- umlage	Steuer- einnahme- kraft
		insgesamt	darunter		Umsatz- steuer	Einkom- mensteuer		
			Grund- steuer B	Gewerbe- steuer				
in 1 000 Euro								
15363001	Altenzaun	21	8	1	1	8	0	30
15363002	Arneburg, Stadt	495	350	127	28	133	18	638
15363003	Aulosen	23	12	1	3	12	0	38
15363004	Baben	25	13	1	2	16	0	43
15363005	Badingen	62	28	19	4	26	3	89
15363006	Ballerstedt	28	16	1	2	14	0	44
15363007	Beelitz	10	5	0	0	3	0	13
15363008	Behrendorf	59	30	3	2	16	0	77
15363009	Bellingen	38	16	13	6	27	2	69
15363010	Berkau	44	28	2	2	22	0	68
15363011	Bertkow	38	17	3	2	15	0	55
15363012	Beuster	60	29	0	3	33	0	96
15363014	Birkholz	57	25	27	3	20	4	75
15363015	Bismark (Altmark), Stadt	659	236	388	56	221	54	881
15363016	Bittkau	49	34	10	3	42	1	93
15363017	Bölsdorf	28	19	2	3	16	0	47
15363018	Boock	43	19	14	1	16	2	58
15363019	Bretsch	103	36	45	3	40	6	140
15363020	Buch	46	21	9	2	29	1	75
15363021	Buchholz	45	14	19	3	23	3	69
15363022	Büste	63	22	28	2	19	4	79
15363023	Cobbel	42	14	23	9	20	3	68
15363024	Dahlen	98	42	29	7	53	4	153
15363025	Demker	143	28	103	14	34	14	177
15363026	Dobberkau	23	19	-10	4	15	-1	43
15363027	Düsedau	45	18	16	3	19	2	65
15363028	Eichstedt (Altmark)	222	29	179	18	30	25	244
15363029	Erxleben	57	29	10	2	30	1	88
15363030	Falkenberg	36	16	2	1	14	0	51
15363031	Fischbeck (Elbe)	124	53	50	11	32	7	159
15363032	Flessau	117	59	25	7	62	3	183
15363033	Gagel	15	7	2	1	5	0	20
15363034	Garlipp	27	12	8	1	13	1	40
15363036	Geestgottberg	-22	30	-69	16	27	-10	31
15363037	Gladigau	46	26	7	3	29	1	78
15363038	Goldbeck	188	100	77	14	92	11	283
15363039	Gollensdorf	33	19	1	0	13	0	45
15363040	Grassau	35	19	-0	1	15	-0	51
15363041	Grieben	125	44	69	5	70	10	190
15363042	Grobleben	13	8	2	0	6	0	19
15363043	Groß Garz	85	47	22	5	48	3	135
15363044	Groß Schwechten	71	42	6	8	44	1	121
15363045	Hämerten	30	15	10	2	17	1	48
15363046	Hassel	76	54	15	9	100	2	182
15363047	Havelberg, Stadt	1 476	546	858	158	585	120	2 099
15363048	Heeren	57	32	8	1	32	1	89
15363049	Heiligenfelde	48	13	27	5	7	4	56
15363050	Hindenburg	60	26	8	4	21	1	84

in 1 000 Euro und Euro je Einwohner

Landkreis Stendal

Realsteueraufbringungskraft			Gemeindeanteil an der		Gewerbe- steuer- umlage	Steuer- einnahme- kraft	Einwohner 30.06.2005	Amtlicher Gemeinde- schlüssel
insgesamt	darunter		Umsatz- steuer	Einkom- mensteuer				
	Grund- steuer B	Gewerbe- steuer						
in Euro je Einwohner								
157,52	63,76	4,63	4,83	61,83	0,64	223,53	132	15363001
286,54	202,26	73,22	16,02	77,12	10,23	369,46	1 728	15363002
98,54	50,35	6,18	13,29	52,15	0,86	163,12	233	15363003
128,86	67,18	3,00	8,63	83,51	0,42	220,58	194	15363004
122,22	54,85	38,10	7,24	50,84	5,32	174,97	510	15363005
89,57	50,61	2,76	5,12	46,10	0,39	140,40	313	15363006
104,56	51,12	4,44	1,42	31,19	0,62	136,55	92	15363007
112,76	57,23	6,10	3,87	31,22	0,85	147,01	526	15363008
130,68	53,70	44,82	19,24	92,70	6,26	236,36	292	15363009
90,41	57,55	4,66	3,78	45,89	0,65	139,42	487	15363010
120,29	52,72	9,21	7,48	47,79	1,28	174,27	316	15363011
114,20	54,40	0,10	5,86	63,26	0,01	183,31	526	15363012
135,14	59,98	65,39	6,01	47,25	9,13	179,26	420	15363014
200,06	71,81	117,79	16,95	67,08	16,45	267,64	3 292	15363015
64,52	44,77	13,19	4,47	55,35	1,84	122,49	756	15363016
86,62	57,43	6,88	7,83	50,35	0,96	143,83	325	15363017
141,46	61,81	44,92	2,98	51,95	6,28	190,12	304	15363018
160,72	55,90	70,40	4,28	62,55	9,83	217,71	642	15363019
115,07	53,98	22,66	4,19	71,64	3,17	187,74	398	15363020
154,66	48,87	65,33	11,62	77,85	9,13	235,00	292	15363021
161,82	57,96	71,33	4,12	48,01	9,96	203,99	387	15363022
156,51	51,13	85,55	33,31	75,81	11,95	253,69	269	15363023
146,51	63,30	42,86	9,75	78,40	5,99	228,67	670	15363024
376,31	74,04	270,47	35,83	90,01	37,78	464,37	381	15363025
74,59	60,12	-30,75	12,96	46,13	-4,30	137,97	315	15363026
124,78	50,27	42,94	8,75	51,72	6,00	179,26	362	15363027
471,07	62,46	379,47	37,36	63,00	53,01	518,42	471	15363028
115,74	57,78	20,27	4,05	60,93	2,83	177,89	494	15363029
135,80	58,66	7,59	5,01	52,30	1,06	192,05	265	15363030
178,78	76,37	72,75	16,45	45,68	10,16	230,75	691	15363031
115,10	58,27	24,58	7,18	60,60	3,43	179,44	1 018	15363032
118,09	53,22	17,02	4,35	36,31	2,38	156,37	125	15363033
134,17	58,86	39,00	7,10	65,25	5,45	201,08	199	15363034
-55,80	74,56	-173,26	40,97	68,22	-24,20	77,58	398	15363036
117,11	65,08	17,84	8,17	75,04	2,49	197,83	393	15363037
140,41	74,62	57,55	10,32	68,78	8,04	211,47	1 338	15363038
107,68	64,09	4,49	0,02	42,51	0,63	149,59	304	15363039
121,38	67,13	-0,68	3,79	51,34	-0,09	176,60	287	15363040
157,41	55,52	87,75	6,33	88,65	12,26	240,14	792	15363041
119,60	74,22	16,76	0,14	58,37	2,34	175,77	106	15363042
106,75	59,60	27,84	6,61	60,65	3,89	170,12	796	15363043
111,61	65,40	9,45	12,06	68,45	1,32	190,80	636	15363044
137,56	69,33	46,41	8,01	77,88	6,48	216,96	219	15363045
88,06	62,29	17,72	10,06	116,07	2,48	211,71	862	15363046
194,57	72,04	113,10	20,79	77,19	15,80	276,75	7 584	15363047
96,90	55,64	13,17	1,87	55,24	1,84	152,17	584	15363048
203,35	57,38	113,93	22,18	30,88	15,91	240,50	234	15363049
142,26	60,67	19,31	10,51	49,24	2,70	199,32	422	15363050

Noch 7. Ergebnisse Kreisangehörige Gemeinden Haushaltsjahr 2005
Noch Realsteueraufbringungskraft, Gemeindeanteile, Gewerbesteuerumlage und Steuereinnahmekraft

Landkreis Stendal

Amtlicher Gemeinde- schlüssel	Kreisangehörige Gemeinde	Realsteueraufbringungskraft			Gemeindeanteil an der		Gewerbe- steuer- umlage	Steuer- einnahme- kraft
		insgesamt	darunter		Umsatz- steuer	Einkom- mensteuer		
			Grund- steuer B	Gewerbe- steuer				
in 1 000 Euro								
15363051	Hohenberg-Krusemark	106	47	29	4	43	4	150
15363052	Hohengöhren	89	24	48	4	18	7	104
15363053	Hohenwulsch	77	24	38	11	19	5	102
15363054	Holzhausen	13	8	1	-	4	0	17
15363055	Hüselitz	29	16	1	1	9	0	39
15363056	Iden	105	67	11	12	60	2	175
15363057	Insel	155	48	68	8	59	10	212
15363060	Jerchel	29	7	19	1	9	3	37
15363061	Käthen	14	8	1	1	14	0	29
15363062	Kamern	82	58	9	3	39	1	123
15363063	Kehnert	38	18	17	1	23	2	60
15363064	Kläden	121	61	43	6	51	6	172
15363065	Klein Schwechten	65	36	13	4	33	2	100
15363066	Klietz	188	96	77	18	123	11	318
15363067	Königsmark	64	27	3	2	28	0	93
15363068	Könnigde	18	10	3	0	5	0	23
15363069	Kossebau	43	18	15	1	20	2	62
15363070	Kremkau	59	11	40	1	10	6	64
15363071	Krevese	59	36	10	5	34	1	96
15363072	Krüden	80	41	9	5	45	1	130
15363074	Langensalzwedel	53	13	34	2	12	5	62
15363075	Lichterfelde	51	28	5	1	20	1	71
15363076	Lindtorf	38	22	5	25	29	1	92
15363077	Losenrade	17	10	1	1	8	0	25
15363078	Losse	16	10	1	0	7	0	22
15363079	Lückstedt	62	34	15	8	40	2	107
15363080	Lüderitz	296	80	189	15	87	26	372
15363081	Meseberg	30	22	-3	2	24	-0	56
15363082	Meßdorf	132	45	56	5	33	8	162
15363083	Milttern	68	27	31	5	29	4	97
15363084	Möringen	69	43	10	7	68	1	143
15363085	Nahrstedt	27	19	-1	4	24	-0	55
15363086	Neuermark-Lübars	41	23	4	1	14	1	56
15363087	Neukirchen (Altmark)	33	18	1	1	14	0	47
15363089	Osterburg (Altmark), Stadt	2 581	636	1 918	296	638	268	3 247
15363090	Pollitz	41	20	5	3	12	1	55
15363091	Querstedt	29	11	4	1	12	1	42
15363092	Ringfurth	31	16	8	1	12	1	43
15363093	Rochau	83	46	13	7	44	2	132
15363094	Rossau	41	23	3	3	24	0	69
15363095	Sandau (Elbe), Stadt	240	65	164	10	49	23	277
15363096	Sandauerholz	33	13	1	0	6	0	40
15363097	Sanne	19	13	1	1	14	0	34
15363098	Schäplitz	16	6	0	0	4	0	20
15363099	Schelldorf	11	7	1	1	7	0	18
15363100	Schernebeck	33	12	15	1	14	2	46
15363101	Schernikau	58	27	17	2	27	2	85
15363102	Schinne	54	28	6	1	34	1	88

in 1 000 Euro und Euro je Einwohner

Landkreis Stendal

Realsteueraufbringungskraft			Gemeindeanteil an der		Gewerbe- steuer- umlage	Steuer- einnahme- kraft	Einwohner 30.06.2005	Amtlicher Gemeinde- schlüssel
insgesamt	darunter		Umsatz- steuer	Einkom- mensteuer				
	Grund- steuer B	Gewerbe- steuer						
in Euro je Einwohner								
162,47	71,63	44,71	6,74	65,91	6,24	228,88	654	15363051
197,43	54,27	107,48	8,55	39,30	15,01	230,27	450	15363052
180,72	56,76	89,49	26,96	43,71	12,50	238,89	426	15363053
118,22	71,88	8,30	-	32,06	1,16	149,12	113	15363054
99,25	54,22	5,01	3,95	31,44	0,70	133,94	290	15363055
108,63	68,97	11,33	12,54	61,86	1,58	181,45	966	15363056
205,91	64,37	90,70	10,31	78,14	12,67	281,69	753	15363057
197,63	44,38	126,36	8,93	64,24	17,65	253,15	147	15363060
100,66	57,43	10,02	9,89	94,79	1,40	203,93	143	15363061
110,04	76,98	12,71	4,40	52,26	1,78	164,91	747	15363062
99,36	47,21	44,24	3,22	61,11	6,18	157,52	380	15363063
163,34	82,21	58,37	8,28	68,91	8,15	232,37	741	15363064
119,63	65,59	24,50	7,05	60,68	3,42	183,94	544	15363065
111,59	57,10	46,08	10,67	73,32	6,44	189,14	1 681	15363066
119,58	51,36	6,51	3,09	53,15	0,91	174,91	533	15363067
104,61	59,58	16,37	0,04	32,13	2,29	134,50	171	15363068
145,72	60,84	51,42	1,95	66,61	7,18	207,10	297	15363069
261,39	50,95	177,11	5,37	44,70	24,74	286,73	224	15363070
109,46	66,12	17,65	9,19	62,76	2,47	178,93	539	15363071
113,96	58,58	13,08	7,31	64,14	0,78	184,63	706	15363072
289,82	68,56	188,19	12,48	64,06	26,28	340,07	183	15363074
157,41	85,52	15,88	3,37	60,99	2,22	219,56	325	15363075
92,75	54,32	11,38	61,21	70,02	1,59	222,40	413	15363076
102,80	59,09	5,28	3,78	49,55	0,74	155,40	161	15363077
123,68	75,62	8,13	0,11	50,25	1,14	172,91	130	15363078
103,05	57,47	24,34	13,17	66,74	3,40	179,56	598	15363079
254,72	68,93	162,50	13,09	74,91	22,70	320,02	1 162	15363080
78,93	57,21	-9,21	4,19	63,59	-1,29	148,01	377	15363081
179,08	61,27	75,54	6,54	45,09	10,55	220,16	738	15363082
167,36	66,06	77,34	12,58	70,21	10,80	239,34	407	15363083
87,30	54,50	12,36	9,47	86,33	1,73	181,37	790	15363084
92,56	63,59	-3,58	12,11	80,52	-0,50	185,69	297	15363085
115,55	64,69	10,84	2,97	39,96	1,51	156,96	354	15363086
120,88	66,41	4,24	3,42	51,37	0,59	175,08	271	15363087
360,92	88,91	268,26	41,40	89,30	37,47	454,14	7 150	15363089
134,64	65,86	17,56	10,85	38,03	2,45	181,06	304	15363090
118,61	44,24	15,25	2,49	49,85	2,13	168,82	247	15363091
100,46	49,72	25,65	3,76	38,55	3,58	139,19	312	15363092
113,81	63,14	17,96	9,87	60,08	2,51	181,25	727	15363093
93,86	52,64	7,13	7,64	54,93	1,00	155,44	442	15363094
229,39	61,71	156,20	9,94	46,90	21,82	264,42	1 047	15363095
200,59	77,92	4,73	1,79	39,11	0,66	240,83	166	15363096
106,53	68,74	5,19	3,74	78,17	0,73	187,71	182	15363097
135,09	53,34	3,26	0,31	30,36	0,46	165,30	118	15363098
50,23	30,20	2,63	2,79	31,84	0,37	84,49	218	15363099
130,75	46,23	60,50	5,65	55,83	8,45	183,77	249	15363100
126,92	58,37	36,96	4,46	59,15	5,16	185,37	458	15363101
110,84	58,42	12,91	2,97	70,43	1,80	182,44	484	15363102

Noch 7. Ergebnisse Kreisangehörige Gemeinden Haushaltsjahr 2005
Noch Realsteueraufbringungskraft, Gemeindeanteile, Gewerbesteuerumlage und Steuereinnahmekraft

Landkreis Stendal

Amtlicher Gemeinde- schlüssel	Kreisangehörige Gemeinde	Realsteueraufbringungskraft			Gemeindeanteil an der		Gewerbe- steuer- umlage	Steuer- einnahme- kraft
		insgesamt	darunter		Umsatz- steuer	Einkom- mensteuer		
			Grund- steuer B	Gewerbe- steuer				
in 1 000 Euro								
15363103	Schönberg	96	42	32	6	39	4	136
15363104	Schönfeld	27	16	1	2	11	0	39
15363105	Schönhausen (Elbe)	294	135	119	42	126	17	446
15363106	Schönwalde (Altmark)	14	6	3	2	9	0	25
15363107	Schollene	123	76	31	6	75	4	200
15363108	Schorstedt	33	20	1	1	14	0	48
15363109	Schwarzholz	33	14	3	1	12	0	46
15363110	Seehausen (Altmark), Stadt	641	337	285	113	328	40	1 042
15363111	Staats	25	19	3	0	29	0	54
15363113	Steinfeld (Altmark)	51	27	15	5	17	2	71
15363114	Stendal, Stadt	7 880	2 642	5 195	1 521	3 072	788	11 685
15363115	Storkau (Elbe)	53	23	25	7	18	3	75
15363116	Tangerhütte, Stadt	758	407	338	104	439	46	1 255
15363117	Tangermünde, Stadt	2 405	755	1 635	314	709	228	3 200
15363118	Uchtdorf	27	16	3	2	17	0	46
15363119	Uchtspringe	150	55	92	22	116	13	275
15363120	Uenglingen	171	58	103	6	131	14	293
15363121	Uetz	29	10	16	3	13	2	42
15363123	Vinzelberg	30	16	9	4	21	1	53
15363124	Volgfelde	17	11	1	2	17	0	36
15363125	Wahrenberg	48	25	4	1	27	1	76
15363126	Walsleben	35	23	2	1	27	0	63
15363127	Wanzer	11	6	1	0	7	0	17
15363129	Weißewarte	34	24	5	1	25	1	59
15363130	Wendemark	41	19	1	0	14	0	55
15363131	Werben (Elbe), Stadt	131	58	38	6	47	5	179
15363132	Windberge	37	16	8	4	19	1	60
15363133	Wittenmoor	46	16	18	1	15	3	59
15363134	Wulkau	42	24	6	8	19	1	68
15363135	Wust	127	52	41	7	37	6	165

in 1 000 Euro und Euro je Einwohner

Landkreis Stendal

Realsteueraufbringungskraft			Gemeindeanteil an der		Gewerbe- steuer- umlage	Steuer- einnahme- kraft	Einwohner 30.06.2005	Amtlicher Gemeinde- schlüssel
insgesamt	darunter		Umsatz- steuer	Einkom- mensteuer				
	Grund- steuer B	Gewerbe- steuer						
in Euro je Einwohner								
168,87	73,66	56,17	9,85	68,15	7,85	239,03	571	15363103
107,20	65,42	5,12	6,24	42,40	0,71	155,12	252	15363104
143,33	65,60	58,10	20,58	61,42	8,11	217,21	2 051	15363105
119,42	51,15	25,78	14,98	73,50	3,60	204,30	121	15363106
87,37	53,92	22,29	4,46	53,42	3,11	142,14	1 405	15363107
106,30	64,31	2,32	3,00	46,94	0,32	155,92	307	15363108
126,75	53,99	13,25	2,79	47,98	1,85	175,67	260	15363109
149,47	78,64	66,48	26,42	76,38	9,29	242,99	4 289	15363110
91,37	68,14	10,34	1,65	103,97	1,45	195,55	276	15363111
155,36	81,67	45,53	14,04	52,18	6,36	215,22	328	15363113
210,42	70,54	138,70	40,60	82,03	21,03	312,02	37 451	15363114
302,91	128,64	140,29	40,86	101,64	19,60	425,82	176	15363115
126,08	67,70	56,13	17,30	72,98	7,70	208,65	6 016	15363116
247,58	77,71	168,32	32,35	73,00	23,51	329,42	9 714	15363117
92,55	54,74	10,43	7,13	59,73	1,46	157,95	292	15363118
103,52	37,91	63,75	15,43	80,35	8,90	190,40	1 446	15363119
163,37	55,40	98,59	6,16	125,02	13,77	280,78	1 044	15363120
139,80	48,50	78,14	14,96	62,05	10,91	205,89	205	15363121
100,56	53,86	31,26	12,85	72,41	4,37	181,45	294	15363123
84,96	56,17	3,58	12,22	85,75	0,50	182,43	197	15363124
134,40	68,39	10,28	2,81	76,59	1,44	212,36	359	15363125
73,50	48,87	4,72	2,30	57,56	0,66	132,71	472	15363126
91,70	50,37	6,06	0,85	55,07	0,85	146,77	119	15363127
74,70	52,70	10,84	1,65	53,24	1,51	128,08	461	15363129
178,10	79,77	4,63	0,37	58,42	0,65	236,25	232	15363130
153,58	68,34	44,79	6,80	55,19	6,26	209,31	853	15363131
121,40	52,49	26,45	14,10	62,11	3,69	193,92	308	15363132
163,76	57,03	64,64	3,42	52,62	9,03	210,77	280	15363133
92,96	53,71	14,27	18,73	41,38	1,99	151,08	452	15363134
142,58	58,52	46,26	7,64	41,34	6,46	185,10	891	15363135

Noch 7. Ergebnisse Kreisangehörige Gemeinden Haushaltsjahr 2005
Noch Realsteueraufbringungskraft, Gemeindeanteile, Gewerbesteuerumlage und Steuereinnahmekraft

Landkreis Quedlinburg

Amtlicher Gemeinde- schlüssel	Kreisangehörige Gemeinde	Realsteueraufbringungskraft			Gemeindeanteil an der		Gewerbe- steuer- umlage	Steuer- einnahme- kraft
		insgesamt	darunter		Umsatz- steuer	Einkom- mensteuer		
			Grund- steuer B	Gewerbe- steuer				
in 1 000 Euro								
15364001	Bad Suderode	364	296	65	20	151	9	526
15364003	Ballenstedt, Stadt	1 226	640	526	135	607	74	1 894
15364004	Dankerode	117	59	49	5	57	7	173
15364005	Ditfurt	250	109	92	35	102	13	374
15364006	Friedrichsbrunn	128	106	20	11	82	3	218
15364007	Gernrode, Stadt	844	320	518	49	327	72	1 147
15364008	Güntersberge, Stadt	120	70	38	8	56	5	179
15364009	Harzgerode, Stadt	1 159	430	717	123	309	100	1 490
15364010	Hausneindorf	148	73	49	7	57	7	205
15364011	Hedersleben	195	97	71	15	91	10	291
15364012	Heteborn	61	20	27	1	17	4	76
15364013	Königerode	77	55	11	6	44	1	125
15364014	Neinstedt	137	85	47	24	141	7	296
15364015	Neudorf	70	54	11	3	41	2	113
15364016	Quedlinburg, Stadt	4 658	1 736	2 812	695	1 589	392	6 550
15364017	Radisleben	48	21	6	1	30	1	79
15364018	Rieder	380	141	212	53	135	32	536
15364019	Schielo	54	38	9	4	29	1	86
15364020	Siptenfelde	45	31	7	2	28	1	74
15364021	Stecklenberg	42	33	7	4	42	1	87
15364022	Straßberg	163	59	97	6	47	14	203
15364023	Thale, Stadt	2 808	923	1 867	240	929	261	3 717
15364025	Weddersleben	166	67	89	7	107	12	268
15364026	Wedderstedt	64	36	6	4	35	1	102
15364027	Westerhausen	225	122	77	15	109	11	338

in 1 000 Euro und Euro je Einwohner

Landkreis Quedlinburg

Realsteueraufbringungskraft			Gemeindeanteil an der		Gewerbe- steuer- umlage	Steuer- einnahme- kraft	Einwohner 30.06.2005	Amtlicher Gemeinde- schlüssel
insgesamt	darunter		Umsatz- steuer	Einkom- mensteuer				
	Grund- steuer B	Gewerbe- steuer						
in Euro je Einwohner								
197,01	160,13	35,07	10,74	81,67	4,90	284,53	1 849	15364001
153,69	80,21	65,99	16,88	76,08	9,23	237,43	7 978	15364003
134,87	68,58	57,00	6,25	66,30	7,96	199,45	866	15364004
136,33	59,29	50,10	19,08	55,51	7,00	203,92	1 832	15364005
121,38	99,93	19,04	10,69	77,17	2,66	206,59	1 057	15364006
216,37	82,08	132,78	12,62	83,78	18,54	294,22	3 900	15364007
127,50	74,26	40,67	8,97	59,56	5,68	190,35	939	15364008
261,04	96,94	161,42	27,62	69,59	22,55	335,71	4 439	15364009
178,24	87,83	58,70	8,04	68,09	8,20	246,16	831	15364010
112,23	55,85	41,02	8,77	52,26	5,73	167,53	1 740	15364011
154,53	50,33	67,20	2,91	42,66	9,39	190,71	396	15364012
93,49	67,19	12,76	6,83	53,29	1,78	151,82	825	15364013
68,91	42,71	23,54	12,20	70,60	3,29	148,42	1 995	15364014
105,58	81,61	16,57	4,40	61,51	2,31	169,18	666	15364015
204,36	76,14	123,35	30,48	69,72	17,21	287,35	22 795	15364016
102,43	43,96	13,04	1,44	64,15	1,82	166,20	473	15364017
190,14	70,54	106,32	26,63	67,46	15,84	268,39	1 998	15364018
89,88	62,90	14,80	6,79	48,32	2,07	142,92	601	15364019
71,42	48,99	10,39	2,55	45,52	1,45	118,03	626	15364020
64,76	50,83	11,46	6,32	64,33	1,60	133,80	653	15364021
201,14	72,33	119,81	7,48	58,14	16,73	250,03	810	15364022
217,63	71,50	144,68	18,60	72,02	20,21	288,04	12 903	15364023
152,73	62,14	82,17	6,81	98,85	11,48	246,91	1 084	15364025
135,98	76,61	11,80	9,15	73,83	1,65	217,30	470	15364026
104,31	56,68	35,95	7,05	50,64	5,02	156,98	2 154	15364027

Noch 7. Ergebnisse Kreisangehörige Gemeinden Haushaltsjahr 2005
Noch Realsteueraufbringungskraft, Gemeindeanteile, Gewerbesteuerumlage und Steuereinnahmekraft

Landkreis Schönebeck

Amtlicher Gemeinde- schlüssel	Kreisangehörige Gemeinde	Realsteueraufbringungskraft			Gemeindeanteil an der		Gewerbe- steuer- umlage	Steuer- einnahme- kraft
		insgesamt	darunter		Umsatz- steuer	Einkom- mensteuer		
			Grund- steuer B	Gewerbe- steuer				
in 1 000 Euro								
15367002	Barby (Elbe), Stadt	707	305	347	76	317	49	1 052
15367003	Biere	425	135	234	24	189	33	605
15367004	Breitenhagen	39	25	2	0	31	0	70
15367005	Brumby	240	66	140	5	66	20	292
15367006	Calbe (Saale), Stadt	1 872	876	891	218	751	122	2 718
15367007	Eggersdorf	83	69	5	7	105	1	195
15367008	Eickendorf	153	57	66	5	78	9	226
15367009	Förderstedt	619	223	284	54	257	40	891
15367010	Glinde	28	18	4	1	30	1	58
15367011	Glöthe	229	88	118	4	61	16	278
15367012	Gnadau	246	29	211	6	33	30	256
15367013	Großmühlingen	113	55	37	14	83	5	205
15367014	Groß Rosenberg	228	111	85	22	123	12	361
15367015	Kleinmühlingen	59	37	0	5	24	0	88
15367017	Lödderitz	30	14	4	1	20	1	51
15367018	Plötzky	160	95	57	9	87	8	249
15367019	Pömmelte	48	31	0	4	40	0	92
15367020	Pretzien	114	77	34	16	88	5	213
15367021	Ranies	56	21	27	4	36	4	92
15367022	Sachsendorf	57	31	14	2	20	2	77
15367023	Schönebeck (Elbe), Stadt	8 375	2 372	5 941	1 152	2 601	830	11 298
15367025	Tornitz	50	34	1	32	26	0	109
15367027	Welsleben	187	92	51	11	153	7	345
15367028	Wespen	17	12	1	0	15	0	32
15367029	Zens	42	14	11	0	15	2	56
15367030	Zuchau	88	21	48	1	17	7	99

in 1 000 Euro und Euro je Einwohner

Landkreis Schönebeck

Realsteueraufbringungskraft			Gemeindeanteil an der		Gewerbe- steuer- umlage	Steuer- einnahme- kraft	Einwohner 30.06.2005	Amtlicher Gemeinde- schlüssel
insgesamt	darunter		Umsatz- steuer	Einkom- mensteuer				
	Grund- steuer B	Gewerbe- steuer						
in Euro je Einwohner								
154,18	66,59	75,74	16,62	69,07	10,58	229,29	4 586	15367002
172,20	54,83	94,68	9,58	76,60	13,23	245,16	2 469	15367003
72,67	46,68	4,09	0,07	59,29	0,57	131,46	531	15367004
233,47	64,42	135,65	4,43	64,44	18,95	283,39	1 030	15367005
165,36	77,39	78,72	19,22	66,33	10,78	240,13	11 319	15367006
65,55	54,30	3,96	5,71	83,13	0,55	153,84	1 265	15367007
130,27	49,06	56,54	4,31	66,47	7,90	193,15	1 172	15367008
160,50	57,77	73,66	14,12	66,61	10,30	230,93	3 857	15367009
93,51	59,15	12,51	3,38	100,94	1,75	196,08	296	15367010
211,05	80,80	108,76	4,12	55,92	15,19	255,89	1 085	15367011
454,46	54,08	389,84	11,90	61,02	54,45	472,93	542	15367012
103,61	50,12	33,61	13,10	75,92	4,70	187,94	1 090	15367013
126,17	61,19	47,17	11,97	68,05	6,59	199,61	1 809	15367014
89,40	55,52	0,36	6,96	37,18	0,05	133,49	658	15367015
126,94	59,06	15,26	6,33	85,12	2,13	216,25	236	15367017
148,52	88,56	53,16	8,70	81,28	7,42	231,07	1 076	15367018
70,83	45,59	0,43	6,60	59,48	0,06	136,86	673	15367019
122,42	83,15	36,43	16,99	94,21	5,09	228,53	930	15367020
149,94	56,85	73,96	10,75	98,19	10,33	248,55	371	15367021
170,83	91,89	41,24	6,77	58,93	5,76	230,77	335	15367022
245,63	69,57	174,24	33,78	76,30	24,35	331,36	34 096	15367023
81,71	56,21	1,40	53,08	43,37	0,20	177,96	610	15367025
101,11	49,50	27,81	6,00	82,93	3,89	186,14	1 851	15367027
66,40	46,17	4,94	1,18	58,88	0,69	125,77	252	15367028
144,07	49,21	38,89	0,25	52,72	5,43	191,60	293	15367029
247,47	58,82	134,45	1,95	47,28	18,78	277,92	356	15367030

Noch 7. Ergebnisse Kreisangehörige Gemeinden Haushaltsjahr 2005
Noch Realsteueraufbringungskraft, Gemeindeanteile, Gewerbesteuerumlage und Steuereinnahmekraft

Landkreis Wernigerode

Amtlicher Gemeinde- schlüssel	Kreisangehörige Gemeinde	Realsteueraufbringungskraft			Gemeindeanteil an der		Gewerbe- steuer- umlage	Steuer- einnahme- kraft
		insgesamt	darunter		Umsatz- steuer	Einkom- mensteuer		
			Grund- steuer B	Gewerbe- steuer				
in 1 000 Euro								
15369001	Abbenrode	84	52	20	4	81	3	167
15369002	Allrode	217	64	147	4	34	21	235
15369003	Altenbrak	280	57	220	5	27	31	281
15369004	Benneckenstein (Harz), Stadt	258	178	76	39	162	11	448
15369005	Blankenburg (Harz), Stadt	2 472	1 242	1 197	573	1 293	168	4 170
15369006	Cattenstedt	52	37	11	2	47	2	100
15369007	Darlingerode	192	124	62	22	187	9	393
15369008	Derenburg, Stadt	336	161	116	32	163	16	515
15369009	Drübeck	157	87	62	13	150	9	311
15369010	Elbingerode (Harz), Stadt	839	364	457	110	443	64	1 328
15369011	Elend	68	43	22	7	29	3	101
15369012	Hasselfelde, Stadt	475	216	237	129	206	33	778
15369013	Heimburg	78	60	3	9	72	0	158
15369014	Heudeber	259	89	132	14	93	18	348
15369015	Hüttenrode	110	59	42	5	77	6	186
15369016	Ilseburg (Harz), Stadt	2 421	556	1 855	130	628	259	2 919
15369018	Langeln	175	48	93	4	81	13	247
15369019	Reddeber	552	73	469	62	61	65	609
15369021	Schierke	273	139	131	28	62	18	344
15369022	Schmatzfeld	31	17	5	2	28	1	60
15369023	Sorge	12	16	-4	1	17	-1	30
15369024	Stapelburg	94	72	14	10	119	2	220
15369025	Stiege	1 323	68	1 249	7	70	174	1 225
15369026	Tanne	119	46	69	2	42	10	154
15369027	Timmenrode	79	63	11	6	78	2	161
15369029	Treseburg	16	13	3	1	5	0	22
15369030	Veckenstedt	106	65	19	12	119	3	234
15369031	Wasserleben	367	79	254	34	119	36	484
15369032	Wernigerode, Stadt	7 991	3 036	4 894	1 531	3 329	684	12 167
15369033	Wienrode	124	103	17	7	66	2	194

in 1 000 Euro und Euro je Einwohner

Landkreis Wernigerode

Realsteueraufbringungskraft			Gemeindeanteil an der		Gewerbe- steuer- umlage	Steuer- einnahme- kraft	Einwohner 30.06.2005	Amtlicher Gemeinde- schlüssel
insgesamt	darunter		Umsatz- steuer	Einkom- mensteuer				
	Grund- steuer B	Gewerbe- steuer						
in Euro je Einwohner								
90,05	55,20	21,12	4,78	86,26	2,95	178,14	935	15369001
303,82	89,23	205,88	5,87	47,65	28,76	328,58	715	15369002
724,82	147,79	570,98	12,90	68,86	79,76	726,82	386	15369003
115,39	79,66	33,99	17,32	72,40	4,75	200,36	2 236	15369004
155,50	78,13	75,31	36,02	81,37	10,54	262,35	15 896	15369005
70,66	49,81	14,73	2,77	63,42	2,06	134,80	740	15369006
83,37	53,77	26,92	9,59	81,38	3,75	170,59	2 301	15369007
125,53	59,96	43,43	12,07	60,75	6,07	192,28	2 677	15369008
101,77	56,53	40,10	8,14	97,04	5,59	201,35	1 544	15369009
147,04	63,74	80,04	19,21	77,64	11,19	232,70	5 706	15369010
125,61	79,25	40,72	12,69	52,98	5,69	185,59	544	15369011
151,00	68,67	75,21	41,02	65,58	10,51	247,09	3 148	15369012
81,42	62,40	3,23	9,29	74,94	0,45	165,20	956	15369013
203,16	69,71	103,67	11,21	73,02	14,48	272,91	1 276	15369014
90,20	48,35	34,01	3,74	63,05	4,75	152,24	1 224	15369015
382,22	87,85	292,90	20,46	99,14	40,92	460,90	6 334	15369016
155,26	42,86	82,51	3,55	72,41	11,52	219,69	1 124	15369018
629,78	83,54	534,88	70,94	69,16	74,71	695,16	876	15369019
372,14	189,41	178,54	37,95	84,13	24,94	469,28	733	15369021
88,01	48,60	14,39	5,13	81,23	2,01	172,36	349	15369022
91,23	117,65	-31,05	3,90	132,13	-3,80	231,05	132	15369023
67,33	51,84	10,08	6,87	85,39	1,41	158,18	1 390	15369024
1 103,47	56,97	1 041,34	5,67	58,24	145,46	1 021,92	1 199	15369025
166,23	63,84	96,08	3,16	58,79	13,42	214,76	717	15369026
72,09	57,26	9,93	5,49	70,86	1,39	147,06	1 098	15369027
163,94	126,39	29,85	10,18	54,07	4,17	224,01	99	15369029
71,26	43,98	13,05	8,38	79,67	1,82	157,48	1 488	15369030
239,75	51,76	166,27	22,09	77,68	23,22	316,30	1 529	15369031
233,58	88,76	143,06	44,76	97,31	19,98	355,68	34 209	15369032
138,87	115,55	19,10	7,69	73,96	2,67	217,85	891	15369033

Noch 7. Ergebnisse Kreisangehörige Gemeinden Haushaltsjahr 2005
Noch Realsteueraufbringungskraft, Gemeindeanteile, Gewerbesteuerumlage und Steuereinnahmekraft

Altmarkkreis Salzwedel

Amtlicher Gemeinde- schlüssel	Kreisangehörige Gemeinde	Realsteueraufbringungskraft			Gemeindeanteil an der		Gewerbe- steuer- umlage	Steuer- einnahme- kraft
		insgesamt	darunter		Umsatz- steuer	Einkom- mensteuer		
			Grund- steuer B	Gewerbe- steuer				
in 1 000 Euro								
15370001	Ahlum	43	35	-5	1	37	-1	82
15370002	Algenstedt	21	13	2	0	10	0	30
15370003	Altensalzwedel	37	29	-5	1	23	-1	62
15370004	Altmersleben	60	19	30	4	25	4	85
15370005	Apenburg, Flecken	104	68	23	24	71	3	197
15370006	Arendsee (Altmark), Stadt	478	258	209	48	179	29	675
15370007	Badel	86	48	29	5	37	4	124
15370008	Bandau	46	28	4	4	21	1	71
15370009	Beetzendorf	310	151	138	33	132	19	456
15370010	Benkendorf	26	12	4	1	11	1	37
15370011	Berge	92	45	34	4	44	5	135
15370012	Bierstedt	18	10	0	0	10	0	29
15370013	Binde	57	29	16	4	23	2	82
15370014	Bonese	29	18	1	1	19	0	49
15370015	Bornsen	51	49	-5	1	25	1	76
15370016	Breitenfeld	15	10	1	0	7	0	22
15370018	Brunau	90	53	26	13	49	4	149
15370019	Chüden	121	34	71	5	25	10	142
15370020	Dähre	158	71	64	11	77	9	237
15370022	Dannefeld	41	27	3	0	25	0	66
15370023	Diesdorf, Flecken	348	168	131	25	154	18	509
15370024	Dönitz	60	11	43	0	9	6	62
15370025	Ellenberg	48	28	5	1	29	1	78
15370026	Engersen	61	36	12	3	31	2	93
15370027	Estedt	61	26	24	4	37	3	99
15370028	Fleetmark	307	63	229	18	57	32	350
15370029	Gardelegen, Stadt	2 884	1 090	1 767	387	864	247	3 888
15370030	Gieseritz	17	10	0	0	12	0	29
15370032	Güssefeld	38	13	17	1	8	2	45
15370033	Hanum	25	15	1	0	15	0	40
15370034	Hemstedt	77	24	42	1	19	6	91
15370035	Henningen	69	50	-4	3	45	-1	118
15370036	Höwisch	14	9	1	1	7	0	21
15370038	Hohentramm	43	17	15	1	15	2	56
15370039	Hottendorf	43	19	21	1	26	3	67
15370040	Immekath	161	58	87	9	47	12	205
15370041	Jävenitz	138	97	26	10	101	4	246
15370042	Jahrstedt	89	58	18	3	64	2	154
15370043	Jeeben	35	22	2	0	21	0	57
15370044	Jeetze	188	27	149	5	32	21	204
15370045	Jeggau	27	12	7	0	9	1	36
15370046	Jeggeleben	66	27	22	3	22	3	88
15370047	Jerchel	45	16	23	2	20	3	64
15370048	Jeseritz	69	20	39	2	14	5	80
15370049	Jübar	43	49	-14	6	52	-2	104
15370050	Kahrstedt	23	15	-0	1	10	-0	33
15370051	Kakerbeck	135	70	46	29	59	6	216
15370052	Kalbe (Milde), Stadt	500	245	239	101	229	33	796

in 1 000 Euro und Euro je Einwohner

Altmarkkreis Salzwedel

Realsteueraufbringungskraft			Gemeindeanteil an der		Gewerbe- steuer- umlage	Steuer- einnahme- kraft	Einwohner 30.06.2005	Amtlicher Gemeinde- schlüssel
insgesamt	darunter		Umsatz- steuer	Einkom- mensteuer				
	Grund- steuer B	Gewerbe- steuer						
in Euro je Einwohner								
88,70	70,70	-9,59	1,78	75,22	-1,34	167,04	490	15370001
92,79	60,10	7,15	1,37	44,19	1,00	137,34	222	15370002
96,58	74,74	-12,79	3,14	60,84	-1,79	162,35	383	15370003
204,34	64,51	101,83	12,61	85,67	14,22	288,40	296	15370004
110,76	71,76	24,89	25,82	75,32	3,48	208,42	943	15370005
163,32	88,29	71,40	16,39	61,06	9,97	230,79	2 925	15370006
181,55	101,29	61,30	11,32	79,04	8,56	263,34	472	15370007
90,63	54,89	7,88	7,24	41,78	1,10	138,55	510	15370008
157,36	76,82	70,03	16,93	67,16	9,78	231,67	1 967	15370009
132,69	62,35	21,70	3,21	56,96	3,03	189,84	194	15370010
125,78	61,93	46,98	5,20	60,86	6,56	185,28	730	15370011
115,88	66,05	2,20	2,20	62,73	0,31	180,51	158	15370012
168,33	85,90	48,25	12,91	66,19	6,74	240,69	341	15370013
103,91	63,98	4,15	5,16	68,26	0,58	176,74	277	15370014
140,24	135,10	-14,32	3,37	68,16	2,00	209,77	361	15370015
87,77	55,81	6,71	0,08	38,34	0,94	125,25	172	15370016
143,24	84,60	41,02	20,74	78,09	5,73	236,33	631	15370018
256,69	71,98	149,62	11,63	53,51	20,90	300,93	472	15370019
169,36	76,10	68,55	12,03	82,46	9,58	254,27	931	15370020
101,46	65,82	8,49	0,95	61,01	1,19	162,23	405	15370022
163,81	79,02	61,73	11,62	72,49	8,60	239,33	2 127	15370023
409,71	76,74	292,43	0,20	58,41	40,85	427,47	146	15370024
113,29	66,51	11,97	1,85	68,90	1,67	182,36	428	15370025
110,23	64,61	21,79	6,33	56,13	3,04	169,64	550	15370026
153,11	63,95	59,84	11,03	92,27	8,36	248,06	399	15370027
388,21	80,05	289,50	23,05	71,75	40,44	442,57	790	15370028
245,62	92,82	150,49	32,99	73,57	21,02	331,15	11 740	15370029
105,46	60,94	1,22	1,85	73,06	0,17	180,20	161	15370030
213,58	71,29	93,63	4,60	45,85	13,08	250,96	178	15370032
128,37	76,23	6,23	0,11	79,83	0,87	207,44	193	15370033
253,03	78,07	137,13	2,16	60,92	19,15	296,95	306	15370034
98,45	71,30	-5,52	4,64	64,31	-0,77	168,17	700	15370035
96,47	61,36	3,65	5,56	47,87	0,51	149,40	142	15370036
152,67	61,41	54,41	2,28	52,19	7,60	199,54	280	15370038
147,56	64,27	71,55	4,56	88,47	9,99	230,60	291	15370039
256,57	92,20	139,02	14,23	75,05	19,42	326,43	627	15370040
114,70	81,08	21,55	8,63	84,38	3,01	204,70	1 200	15370041
108,54	70,62	21,50	3,96	78,42	3,00	187,92	817	15370042
130,36	81,71	8,67	1,37	78,77	1,21	209,29	270	15370043
459,08	66,01	362,55	11,42	77,54	50,64	497,39	410	15370044
119,02	54,78	32,70	2,00	40,44	4,57	156,90	228	15370045
163,70	66,59	53,80	8,41	54,71	7,52	219,30	401	15370046
142,72	50,10	72,34	5,04	64,45	10,10	202,10	318	15370047
239,89	69,44	134,78	8,04	50,38	18,83	279,49	286	15370048
67,80	76,67	-21,85	9,55	81,89	-3,05	162,29	640	15370049
83,18	53,43	-1,36	2,12	36,31	-0,19	121,80	273	15370050
145,51	75,54	49,19	31,02	63,52	6,87	233,18	925	15370051
176,46	86,41	84,53	35,58	80,73	11,77	281,01	2 832	15370052

Noch 7. Ergebnisse Kreisangehörige Gemeinden Haushaltsjahr 2005
Noch Realsteueraufbringungskraft, Gemeindeanteile, Gewerbesteuerumlage und Steuereinnahmekraft

Altmarkkreis Salzwedel

Amtlicher Gemeinde- schlüssel	Kreisangehörige Gemeinde	Realsteueraufbringungskraft			Gemeindeanteil an der		Gewerbe- steuer- umlage	Steuer- einnahme- kraft
		insgesamt	darunter		Umsatz- steuer	Einkom- mensteuer		
			Grund- steuer B	Gewerbe- steuer				
in 1 000 Euro								
15370053	Kassieck	19	11	1	1	10	0	30
15370054	Kaulitz	33	24	1	0	12	0	45
15370055	Kerkau	20	13	-2	0	11	-0	32
15370056	Kläden	34	18	7	1	12	1	47
15370057	Kleinau	141	61	64	30	38	9	200
15370058	Klein Gartz	33	12	14	0	9	2	40
15370059	Klötze, Stadt	1 250	501	726	173	474	101	1 796
15370060	Kloster Neuendorf	96	30	60	3	38	8	128
15370061	Köckte	73	30	31	3	28	4	99
15370062	Kuhfelde	51	37	8	0	43	1	93
15370063	Kunrau	116	65	35	11	76	5	198
15370064	Kusey	246	101	114	25	91	16	346
15370065	Lagendorf	79	34	19	1	35	3	112
15370066	Langenapel	26	17	5	0	14	1	40
15370067	Leppin	47	28	8	5	15	1	66
15370068	Letzlingen	275	121	144	28	211	20	495
15370069	Liesten	29	17	3	0	16	0	46
15370070	Lindstedt	142	34	86	10	37	12	178
15370071	Lüdelsen	37	21	8	9	25	1	70
15370073	Mechau	159	40	109	104	12	15	259
15370074	Mehmke	32	19	2	2	23	0	56
15370075	Mellin	24	17	1	0	13	0	36
15370076	Mieste	345	155	164	35	192	23	549
15370077	Miesterhorst	134	58	54	8	42	8	176
15370078	Nettgau	261	136	111	0	24	16	269
15370079	Neuekrug	26	14	0	-	8	0	34
15370080	Neuendorf	85	43	19	3	35	3	121
15370081	Neuendorf am Damm	32	14	6	4	11	1	46
15370082	Neuferchau	173	28	135	1	25	19	180
15370083	Neulingen	13	7	1	1	4	0	18
15370084	Osterwohle	98	42	35	6	32	5	131
15370085	Packebusch	35	25	1	2	25	0	62
15370086	Peckfitz	45	9	33	1	17	5	59
15370087	Potzehne	21	14	1	2	22	0	44
15370088	Pretzier	402	91	299	23	103	42	487
15370089	Püggen	10	4	0	0	3	0	13
15370090	Rademin	25	14	1	1	9	0	34
15370091	Riebau	38	24	2	1	20	0	59
15370092	Ristedt	40	16	17	2	13	2	52
15370094	Rohrberg	71	53	8	3	40	1	112
15370095	Roxförde	33	13	13	2	15	2	47
15370096	Sachau	13	9	1	0	9	0	22
15370097	Salzwedel, Stadt	8 194	2 045	6 073	737	1 830	848	9 914
15370098	Sanne-Kerkuhn	54	18	24	1	13	3	65
15370099	Schenkenhorst	19	13	2	1	13	0	33
15370100	Schrampe	38	27	5	3	16	1	56
15370101	Schwiesau	86	23	51	4	30	7	112
15370102	Seebenau	130	38	76	6	43	11	168

in 1 000 Euro und Euro je Einwohner

Altmarkkreis Salzwedel

Realsteueraufbringungskraft			Gemeindeanteil an der		Gewerbe- steuer- umlage	Steuer- einnahme- kraft	Einwohner 30.06.2005	Amtlicher Gemeinde- schlüssel
insgesamt	darunter		Umsatz- steuer	Einkom- mensteuer				
	Grund- steuer B	Gewerbe- steuer						
in Euro je Einwohner								
87,30	49,99	2,72	5,30	48,05	0,38	140,28	216	15370053
157,72	115,38	2,42	0,49	55,70	0,03	213,87	209	15370054
87,59	58,36	-6,85	1,38	48,28	-0,96	138,21	231	15370055
150,79	79,89	31,95	6,34	55,85	4,46	208,53	223	15370056
229,60	99,44	103,94	49,47	61,59	14,52	326,14	612	15370057
201,91	74,43	87,93	0,27	54,35	12,28	244,25	164	15370058
232,80	93,40	135,20	32,25	88,35	18,88	334,51	5 369	15370059
179,97	56,89	112,37	5,64	70,75	15,70	240,66	531	15370060
159,99	65,09	67,80	5,71	60,88	9,46	217,13	457	15370061
96,86	69,51	14,30	0,86	80,64	2,00	176,36	529	15370062
123,90	69,23	37,01	11,80	81,82	5,17	212,35	933	15370063
219,52	89,99	101,94	22,77	80,90	14,24	308,95	1 120	15370064
160,25	70,16	39,35	1,62	71,67	5,50	228,05	491	15370065
96,35	61,47	20,18	1,61	52,84	2,82	147,98	270	15370066
114,81	67,16	18,59	11,88	37,78	2,60	161,87	410	15370067
173,45	76,34	90,50	17,62	133,27	12,65	311,68	1 587	15370068
91,97	52,84	10,51	1,05	51,68	1,47	143,22	319	15370069
229,80	54,88	137,97	16,56	59,97	19,27	287,06	620	15370070
131,93	76,01	29,71	33,89	88,89	4,15	250,57	280	15370071
610,41	152,96	420,53	399,22	45,71	58,74	996,61	260	15370073
101,33	61,93	6,86	6,67	73,42	0,96	180,46	311	15370074
113,78	79,63	6,32	0,10	59,71	0,88	172,71	211	15370075
149,58	67,05	71,16	15,20	83,16	9,91	238,03	2 305	15370076
184,02	79,50	74,48	10,80	58,01	10,40	242,42	728	15370077
724,46	378,73	309,52	0,89	65,35	43,23	747,46	360	15370078
127,68	72,01	2,28	-	40,91	0,32	168,27	201	15370079
142,80	71,68	32,76	5,43	59,75	4,58	203,40	593	15370080
114,13	50,78	20,46	14,92	38,95	2,86	165,14	278	15370081
420,97	69,40	329,93	2,25	61,70	46,09	438,83	410	15370082
150,83	79,06	6,11	6,76	46,88	0,85	203,61	89	15370083
189,65	81,82	67,39	12,52	61,25	9,41	254,02	517	15370084
86,21	60,77	1,98	4,44	61,81	0,28	152,18	405	15370085
266,33	54,63	198,17	7,38	104,06	27,90	349,87	168	15370086
69,23	47,72	4,64	5,74	74,35	0,64	148,68	297	15370087
309,69	70,36	230,70	17,88	79,62	32,23	374,97	1 298	15370088
177,57	71,46	1,69	0,13	55,88	0,24	233,34	55	15370089
106,65	61,00	2,87	4,71	37,36	0,40	148,31	231	15370090
124,61	78,03	6,69	3,84	67,22	0,93	194,73	304	15370091
152,58	61,29	63,77	6,44	48,95	8,91	199,07	259	15370092
112,58	84,26	13,02	3,97	63,61	1,82	178,34	630	15370094
143,70	55,47	58,51	7,06	65,25	8,18	207,83	228	15370095
79,10	56,15	3,30	0,80	53,19	0,46	132,63	163	15370096
383,05	95,59	283,91	34,47	85,55	39,62	463,45	21 391	15370097
175,56	58,75	77,09	3,93	42,02	10,77	210,74	310	15370098
106,84	69,67	9,24	4,69	69,60	1,29	179,83	181	15370099
126,30	92,09	15,85	10,84	54,34	2,22	189,27	297	15370100
222,81	59,62	133,44	9,48	79,18	18,64	292,83	384	15370101
195,56	56,76	115,16	8,39	64,89	16,09	252,75	664	15370102

Noch 7. Ergebnisse Kreisangehörige Gemeinden Haushaltsjahr 2005
Noch Realsteueraufbringungskraft, Gemeindeanteile, Gewerbesteuerumlage und Steuereinnahmekraft

Altmarkkreis Salzwedel

Amtlicher Gemeinde- schlüssel	Kreisangehörige Gemeinde	Realsteueraufbringungskraft			Gemeindeanteil an der		Gewerbe- steuer- umlage	Steuer- einnahme- kraft
		insgesamt	darunter		Umsatz- steuer	Einkom- mensteuer		
			Grund- steuer B	Gewerbe- steuer				
in 1 000 Euro								
15370103	Seethen	14	9	1	0	8	0	22
15370104	Sichau	21	11	1	1	12	0	33
15370105	Siedenlangenbeck	92	37	40	10	28	6	125
15370106	Solpke	61	35	23	6	48	3	111
15370108	Steimke	49	26	6	2	30	1	79
15370109	Steinitz	878	62	810	20	31	113	816
15370110	Tangeln	47	34	3	3	29	0	79
15370111	Thielbeer	17	9	3	0	7	0	24
15370112	Tylsen	16	11	1	0	12	0	28
15370113	Valfitz	32	10	16	1	6	2	37
15370114	Vienau	40	23	1	1	22	0	62
15370115	Vissum	35	17	8	0	18	1	52
15370116	Wallstawe	51	32	7	4	40	1	94
15370117	Wannefeld	44	19	15	2	21	2	66
15370118	Wenze	69	39	8	2	34	1	105
15370119	Wernstedt	26	15	5	0	9	1	34
15370120	Wieblitz-Eversdorf	34	17	8	5	15	1	53
15370121	Wiepke	22	18	1	1	14	0	37
15370122	Winkelstedt	34	19	1	3	15	0	51
15370123	Winterfeld	80	48	14	27	42	2	147
15370124	Zethlingen	36	20	1	1	16	0	53
15370125	Zichtau	44	23	14	1	17	2	60
15370126	Ziemendorf	18	11	1	1	10	0	28

in 1 000 Euro und Euro je Einwohner

Altmarkkreis Salzwedel

Realsteueraufbringungskraft			Gemeindeanteil an der		Gewerbe- steuer- umlage	Steuer- einnahme- kraft	Einwohner 30.06.2005	Amtlicher Gemeinde- schlüssel
insgesamt	darunter		Umsatz- steuer	Einkom- mensteuer				
	Grund- steuer B	Gewerbe- steuer						
in Euro je Einwohner								
85,05	55,28	3,24	2,57	44,44	0,46	131,60	169	15370103
83,82	44,92	3,69	2,45	46,52	0,52	132,27	252	15370104
191,82	77,62	82,73	20,71	59,24	11,56	260,21	481	15370105
100,40	58,53	37,31	9,95	78,39	5,21	183,53	606	15370106
114,93	61,82	15,18	3,84	70,10	2,12	186,75	423	15370108
1 864,02	132,54	1 720,30	41,75	66,76	239,39	1 733,13	471	15370109
116,14	83,77	7,23	8,63	71,66	1,01	195,41	405	15370110
95,87	51,31	14,49	2,47	37,70	2,02	134,02	176	15370111
123,69	80,54	3,99	0,27	90,35	0,56	213,76	132	15370112
210,11	67,82	103,82	5,87	41,91	14,50	243,39	152	15370113
96,15	54,83	1,54	1,44	53,47	0,22	150,84	413	15370114
134,67	64,22	30,25	1,36	67,12	4,23	198,92	262	15370115
107,11	67,65	14,27	9,42	83,29	1,99	197,83	477	15370116
147,47	65,09	50,40	7,93	71,61	7,06	219,95	299	15370117
114,94	65,06	13,86	3,97	56,80	1,94	173,78	602	15370118
113,28	64,96	23,51	0,99	38,09	3,28	149,08	226	15370119
113,07	57,05	26,85	15,70	50,24	3,75	175,26	303	15370120
96,32	76,09	4,25	3,11	60,53	0,59	159,37	233	15370121
104,43	57,72	3,65	7,85	46,36	0,51	158,13	324	15370122
125,94	75,54	22,08	41,96	65,79	3,08	230,61	636	15370123
107,51	61,48	4,06	4,38	48,10	0,57	159,42	333	15370124
160,40	82,98	49,32	2,99	61,79	6,93	218,26	276	15370125
84,08	53,13	4,05	2,91	47,23	0,56	133,66	209	15370126

8. Ergebnisse nach Gemeindegrößenklassen und Gebietskörperschaften 1995 bis 2005

8.1. Realsteueraufbringungskraft in 1 000 Euro

Gemeindegrößenklasse (Gemeinden mit ... bis unter ... Einwohnern)	Realsteueraufbringungskraft										
	1995	1996	1997	1998	1999	2000	2001	2002	2003	2004	2005
Gebietskörperschaft (Kreisfreie Stadt Gemeinden je Landkreis)	in 1 000 Euro										
zusammen insgesamt	in 1 000 Euro										
Kreisfreie Städte											
50 000 bis unter 100 000	8 800	9 860	15 784	15 397	17 526	15 015	12 776	13 543	14 829	17 300	19 695
200 000 bis unter 500 000	62 569	85 304	96 185	101 458	100 458	105 076	89 422	90 404	85 408	100 152	99 126
Kreisangehörige Gemeinden											
unter 1 000	31 845	41 504	43 754	43 138	46 671	53 017	45 628	51 091	58 952	92 380	101 826
1 000 bis unter 3 000	35 916	46 554	58 388	62 745	63 393	69 737	73 080	67 441	71 578	78 841	172 021
3 000 bis unter 5 000	15 791	17 544	21 409	24 200	30 418	29 876	26 209	26 664	23 092	24 631	23 824
5 000 bis unter 10 000	31 130	37 418	44 409	48 396	53 542	60 696	59 111	77 090	96 087	107 744	111 314
10 000 bis unter 20 000	32 711	36 173	47 152	51 728	62 986	64 426	68 157	72 512	67 258	65 515	61 870
20 000 bis unter 50 000	72 483	78 936	102 262	103 537	114 826	123 938	126 627	146 595	134 140	150 585	146 649
50 000 bis unter 100 000	6 176	7 734	9 631	9 758	7 634	10 076	-	-	-	-	-
100 000 bis unter 200 000	-	-	-	-	-	-	-	-	-	-	-
Kreisfreie Städte											
Dessau, Stadt	8 800	9 860	15 784	15 397	17 526	15 015	12 776	13 543	14 829	17 300	19 695
Halle (Saale), Stadt	31 244	36 961	38 028	40 917	42 818	42 832	33 643	37 905	35 569	41 220	40 006
Magdeburg, Landeshauptstadt	31 325	48 343	58 157	60 540	57 640	62 244	55 779	52 499	49 840	58 932	59 119
Gemeinden je Landkreis											
Anhalt-Zerbst	8 137	9 421	8 903	11 476	11 515	11 783	12 115	11 164	11 991	13 082	14 193
Bernburg	9 193	8 471	11 841	11 581	12 833	14 185	17 622	18 673	20 912	23 866	20 172
Bitterfeld	16 740	14 440	17 923	17 762	26 692	20 729	19 910	23 963	23 214	25 997	29 386
Köthen	8 792	8 386	9 232	8 629	9 548	11 753	9 890	12 179	10 321	12 255	12 025
Wittenberg	12 452	14 501	18 652	20 210	18 810	20 807	19 103	25 485	23 256	28 178	30 524
Burgenlandkreis	14 005	18 685	26 641	22 400	28 083	30 317	29 655	27 324	26 380	29 908	33 744
Mansfelder Land	10 140	10 626	12 439	12 567	14 102	13 565	11 397	13 208	15 125	17 661	17 253
Merseburg-Querfurt	19 276	23 693	31 403	33 093	35 341	38 851	33 849	38 846	38 941	44 188	116 760
Saalkreis	9 682	14 107	13 309	16 778	17 508	19 224	21 191	20 726	21 406	23 207	22 434
Sangerhausen	6 536	7 409	8 956	8 530	11 547	11 433	10 642	10 935	9 038	13 494	14 303
Weißenfels	8 909	11 240	14 656	15 512	14 629	15 225	11 613	17 157	15 609	51 300	63 537
Aschersleben-Staßfurt	9 712	11 856	13 089	13 479	14 279	17 164	18 054	27 329	28 869	28 583	24 566
Bördekreis	9 683	11 036	11 877	13 731	16 251	17 249	22 387	17 257	17 284	15 800	19 772
Halberstadt	8 933	12 373	13 031	12 834	13 547	15 228	17 171	14 454	12 632	14 048	13 978
Jerichower Land	11 902	12 944	17 007	16 228	20 422	19 763	15 778	17 466	17 533	17 067	19 880
Ohrekreis	14 049	16 911	25 247	24 981	32 878	40 715	38 567	53 305	62 788	62 284	70 661
Stendal	12 718	16 352	22 040	22 410	22 213	25 502	23 920	24 484	23 368	22 441	24 311
Quedlinburg	6 196	8 878	8 773	10 953	10 176	11 265	11 120	12 041	13 181	15 887	13 550
Schönebeck	8 082	7 760	9 123	12 834	11 581	13 722	13 413	11 039	10 910	13 393	14 264
Wernigerode	10 779	12 682	16 048	18 543	17 267	20 807	17 674	21 228	25 863	23 458	19 559
Altmarkkreis Salzwedel	10 137	14 091	16 815	18 970	20 245	22 481	23 742	23 130	22 485	23 598	22 633
Kreisfreie Städte zusammen	71 368	95 165	111 969	116 854	117 984	120 091	102 198	103 947	100 237	117 452	118 821
Kreisangehörige Gemeinden zusammen	226 051	265 862	327 006	343 502	379 469	411 765	398 813	441 393	451 107	519 696	617 505
Sachsen-Anhalt insgesamt	297 419	361 027	438 975	460 357	497 453	531 856	501 011	545 340	551 344	637 148	736 326

Noch 8. Ergebnisse nach Gemeindegrößenklassen und Gebietskörperschaften 1995 bis 2005
8.2. Realsteueraufbringungskraft in Euro je Einwohner

Gemeindegrößenklasse (Gemeinden mit ... bis unter ... Einwohnern)	Realsteueraufbringungskraft										
	1995	1996	1997	1998	1999	2000	2001	2002	2003	2004	2005
Gebietskörperschaft (Kreisfreie Stadt Gemeinden je Landkreis)	in Euro je Einwohner										
zusammen insgesamt	in Euro je Einwohner										
Kreisfreie Städte											
50 000 bis unter 100 000	93,69	106,46	172,02	171,35	198,71	173,54	151,07	164,18	182,52	215,88	249,46
200 000 bis unter 500 000	113,48	158,96	183,71	199,07	201,87	216,22	187,41	192,35	183,26	214,37	212,47
Kreisangehörige Gemeinden											
unter 1 000	91,81	119,09	126,41	126,39	137,66	156,34	134,24	150,25	173,67	270,99	300,96
1 000 bis unter 3 000	98,86	126,51	155,04	162,64	164,07	180,77	189,38	176,22	185,62	207,50	457,28
3 000 bis unter 5 000	113,32	125,99	148,04	161,29	199,06	196,45	181,05	183,95	172,07	189,59	182,51
5 000 bis unter 10 000	122,64	146,37	189,91	210,15	232,32	264,59	272,10	350,75	422,36	406,85	417,14
10 000 bis unter 20 000	108,35	120,47	148,06	163,73	201,94	208,57	216,46	241,16	234,34	269,67	269,10
20 000 bis unter 50 000	112,22	123,91	163,12	168,30	189,59	208,01	199,26	234,73	218,20	249,01	245,96
50 000 bis unter 100 000	114,48	144,61	182,53	187,21	148,15	198,05	-	-	-	-	-
100 000 bis unter 200 000	-	-	-	-	-	-	-	-	-	-	-
Kreisfreie Städte											
Dessau, Stadt	93,69	106,46	172,02	171,35	198,71	173,54	151,07	164,18	182,52	215,88	249,46
Halle (Saale), Stadt	108,73	131,94	139,00	154,39	165,66	170,48	136,91	157,25	149,22	171,84	168,08
Magdeburg, Landeshauptstadt	118,66	188,46	232,64	247,47	241,00	265,17	241,05	229,31	218,91	259,25	258,71
Gemeinden je Landkreis											
Anhalt-Zerbst	107,33	124,78	118,13	152,39	153,47	158,72	165,41	154,21	167,87	185,60	204,08
Bernburg	125,19	116,44	163,10	160,58	179,29	200,57	252,24	271,48	308,22	356,67	306,29
Bitterfeld	141,38	122,83	153,57	154,29	235,36	186,55	183,22	225,50	222,80	254,74	292,09
Köthen	121,06	115,97	128,28	120,45	134,42	166,24	141,53	176,66	151,32	182,99	182,12
Wittenberg	89,24	104,24	135,18	148,09	139,13	155,77	145,91	197,76	183,12	225,04	247,18
Burgenlandkreis	92,95	125,32	180,04	152,38	192,56	210,16	208,19	194,62	190,33	218,48	250,21
Mansfelder Land	88,65	93,76	110,63	112,64	127,69	124,48	106,08	124,90	145,14	172,16	170,81
Merseburg-Querfurt	134,79	165,98	221,45	234,32	251,85	278,41	245,38	284,40	288,99	331,93	883,17
Saalkreis	151,17	209,99	187,43	225,73	228,85	245,91	269,67	264,84	275,01	299,81	292,46
Sangerhausen	90,23	103,05	125,79	120,93	165,17	165,86	157,23	163,91	137,35	208,20	223,61
Weißenfels	109,24	137,89	180,12	192,26	182,95	191,69	148,16	222,25	205,01	681,37	852,66
Aschersleben-Staßfurt	88,31	108,85	121,06	125,90	135,10	164,08	174,87	269,75	290,25	292,43	255,39
Bördekreis	120,69	137,52	146,92	169,92	202,69	216,39	282,73	219,38	221,90	205,23	260,38
Halberstadt	109,11	151,24	159,96	158,30	168,42	190,46	216,85	184,57	162,84	183,34	183,29
Jerichower Land	117,03	125,56	163,89	157,25	197,50	191,78	154,22	172,33	175,13	172,47	203,55
Ohrekreis	128,87	151,31	221,32	214,32	279,88	344,62	327,10	454,44	536,74	535,78	612,98
Stendal	85,91	111,39	151,09	155,14	155,09	179,84	171,19	177,79	171,49	166,66	183,73
Quedlinburg	74,20	107,12	107,08	135,07	126,60	141,85	141,91	155,87	172,67	210,75	183,41
Schönebeck	99,93	96,64	114,34	161,91	146,90	176,06	174,30	145,47	145,87	181,62	195,96
Wernigerode	109,13	129,41	164,06	190,56	178,31	216,49	185,23	223,86	274,40	251,34	211,56
Altmarkkreis Salzwedel	96,34	133,71	159,75	182,66	198,32	221,36	235,50	231,49	227,45	241,17	234,55
Kreisfreie Städte zusammen	110,60	151,23	181,96	194,91	201,39	209,77	181,94	188,14	183,15	214,59	217,83
Kreisangehörige Gemeinden zusammen	107,38	126,47	155,76	164,30	182,63	199,70	195,67	219,31	226,85	264,71	318,62
Sachsen-Anhalt insgesamt	108,14	132,17	161,70	171,12	186,76	201,89	192,71	212,59	217,42	253,78	296,48

Noch 8. Ergebnisse nach Gemeindegrößenklassen und Gebietskörperschaften 1995 bis 2005
8.3. Steuereinnahmekraft in 1 000 Euro

Gemeindegrößenklasse (Gemeinden mit ... bis unter ... Einwohnern)	Steuereinnahmekraft										
	1995	1996	1997	1998	1999	2000	2001	2002	2003	2004	2005
Gebietskörperschaft (Kreisfreie Stadt Gemeinden je Landkreis)	in 1 000 Euro										
zusammen insgesamt	in 1 000 Euro										
Kreisfreie Städte											
50 000 bis unter 100 000	21 512	17 484	24 145	25 473	27 866	23 934	22 055	22 187	22 689	26 836	28 081
200 000 bis unter 500 000	136 695	127 688	148 851	171 373	172 703	166 681	152 752	150 210	141 735	166 623	160 763
Kreisangehörige Gemeinden											
unter 1 000	78 114	69 714	63 619	65 292	69 814	72 758	66 629	70 084	77 008	112 716	118 559
1 000 bis unter 3 000	83 727	75 775	82 422	91 100	92 113	96 398	99 184	92 558	96 876	111 643	189 222
3 000 bis unter 5 000	34 257	28 609	31 287	36 593	42 848	40 581	36 590	36 266	32 097	36 008	34 462
5 000 bis unter 10 000	63 948	57 112	60 121	67 614	71 446	76 460	73 103	86 305	101 121	126 122	127 244
10 000 bis unter 20 000	72 577	60 376	70 132	80 087	91 129	88 739	92 222	92 273	85 819	87 043	81 012
20 000 bis unter 50 000	159 046	130 756	152 474	166 955	178 723	175 779	183 172	194 993	178 916	208 908	200 401
50 000 bis unter 100 000	13 360	11 919	13 733	15 243	13 502	15 026	-	-	-	-	-
100 000 bis unter 200 000	-	-	-	-	-	-	-	-	-	-	-
Kreisfreie Städte											
Dessau, Stadt	21 512	17 484	24 145	25 473	27 866	23 934	22 055	22 187	22 689	26 836	28 081
Halle (Saale), Stadt	70 067	59 727	66 010	76 936	80 801	75 064	67 204	69 350	65 259	76 126	72 355
Magdeburg, Landeshauptstadt	66 628	67 961	82 841	94 436	91 902	91 617	85 548	80 859	76 476	90 497	88 408
Gemeinden je Landkreis											
Anhalt-Zerbst	18 122	15 507	14 011	17 725	17 988	17 329	17 589	16 398	16 988	19 366	19 785
Bernburg	18 854	14 430	17 135	18 158	19 463	19 547	22 311	22 559	23 702	28 509	24 784
Bitterfeld	32 046	23 897	27 308	29 034	38 087	30 337	29 127	31 890	29 667	34 800	36 924
Köthen	18 337	14 268	13 965	14 476	15 689	16 774	15 130	16 662	14 795	17 730	17 045
Wittenberg	31 241	25 906	28 107	31 800	31 165	31 382	29 878	34 392	32 009	38 921	40 015
Burgenlandkreis	34 440	30 828	37 145	35 200	40 685	41 084	40 155	37 330	35 276	41 326	43 603
Mansfelder Land	25 649	20 204	19 819	21 230	23 276	21 225	19 411	20 581	21 492	25 461	24 392
Merseburg-Querfurt	37 775	34 657	41 528	46 326	47 593	49 901	45 055	48 009	47 394	56 160	117 528
Saalkreis	17 604	18 627	17 633	22 484	22 846	24 854	26 347	25 296	26 646	30 764	29 374
Sangerhausen	16 318	13 441	13 793	14 145	17 209	16 166	15 357	15 373	13 420	18 314	18 604
Weißenfels	19 758	17 591	20 519	22 784	21 920	21 390	18 196	22 318	20 488	53 161	62 953
Aschersleben-Staßfurt	24 601	20 803	20 186	22 090	23 385	24 650	25 306	32 263	32 441	35 223	31 030
Bördekreis	20 248	17 449	17 356	20 450	22 779	22 984	27 197	22 288	22 068	22 737	25 553
Halberstadt	19 839	18 698	19 351	20 705	21 684	21 905	23 463	20 600	19 043	21 853	21 175
Jerichower Land	24 903	21 018	24 005	24 702	28 647	27 651	24 167	24 998	25 495	27 378	28 870
Ohrekreis	27 819	25 260	33 354	34 917	41 455	48 348	45 916	56 592	63 883	70 120	76 302
Stendal	32 929	28 419	32 058	34 291	34 581	35 732	34 150	33 829	32 654	34 592	35 118
Quedlinburg	17 719	15 716	14 269	17 327	17 025	16 814	16 698	17 105	17 812	21 695	19 146
Schönebeck	18 927	14 460	14 536	19 453	18 427	19 368	19 050	16 659	16 314	19 837	20 006
Wernigerode	23 960	20 633	23 533	28 049	26 884	29 011	26 133	28 396	31 851	32 786	28 589
Altmarkkreis Salzwedel	23 942	22 452	24 176	27 537	28 785	29 288	30 262	28 940	28 397	31 706	30 103
Kreisfreie Städte zusammen	158 207	145 172	172 996	196 846	200 568	190 615	174 806	172 397	164 423	193 459	188 844
Kreisangehörige Gemeinden zusammen	505 029	434 262	473 787	522 883	559 574	565 740	550 901	572 479	571 837	682 439	750 900
Sachsen-Anhalt insgesamt	663 236	579 434	646 783	719 729	760 143	756 355	725 707	744 876	736 260	875 898	939 744

Noch 8. Ergebnisse nach Gemeindegrößenklassen und Gebietskörperschaften 1995 bis 2005
8.4. Steuereinnahmekraft in Euro je Einwohner

Gemeindegrößenklasse (Gemeinden mit ... bis unter ... Einwohnern)	Steuereinnahmekraft										
	1995	1996	1997	1998	1999	2000	2001	2002	2003	2004	2005
Gebietskörperschaft (Kreisfreie Stadt Gemeinden je Landkreis)	in Euro je Einwohner										
zusammen insgesamt											
Kreisfreie Städte											
50 000 bis unter 100 000	229,04	188,76	263,14	283,48	315,94	276,63	260,80	268,98	279,25	334,88	355,67
200 000 bis unter 500 000	247,93	237,94	284,29	336,25	347,04	342,99	320,14	319,60	304,12	356,65	344,59
Kreisangehörige Gemeinden											
unter 1 000	225,21	200,03	183,80	191,30	205,92	214,56	196,03	206,10	226,87	330,65	350,42
1 000 bis unter 3 000	230,46	205,91	218,86	236,14	238,40	249,88	257,03	241,85	251,23	293,83	503,01
3 000 bis unter 5 000	245,84	205,45	216,34	243,89	280,40	266,85	252,77	250,19	239,17	277,17	264,00
5 000 bis unter 10 000	251,93	223,41	257,10	293,59	310,00	333,31	336,50	392,68	444,49	476,24	476,83
10 000 bis unter 20 000	240,39	201,08	220,21	253,49	292,17	287,28	292,88	306,88	299,01	358,28	352,36
20 000 bis unter 50 000	246,23	205,25	243,21	271,39	295,09	295,02	288,24	312,23	291,03	345,45	336,11
50 000 bis unter 100 000	247,66	222,87	260,27	292,44	262,03	295,32	-	-	-	-	-
100 000 bis unter 200 000	-	-	-	-	-	-	-	-	-	-	-
Kreisfreie Städte											
Dessau, Stadt	229,04	188,76	263,14	283,48	315,94	276,63	260,80	268,98	279,25	334,88	355,67
Halle (Saale), Stadt	243,84	213,20	241,27	290,30	312,61	298,78	273,48	287,69	273,77	317,36	304,00
Magdeburg, Landeshauptstadt	252,39	264,95	331,38	386,03	384,25	390,31	369,70	353,18	335,90	398,11	386,88
Gemeinden je Landkreis											
Anhalt-Zerbst	239,03	205,39	185,92	235,37	239,73	233,44	240,15	226,51	237,82	274,75	284,48
Bernburg	256,76	198,35	236,01	251,77	271,93	276,39	319,36	327,97	349,34	426,06	376,32
Bitterfeld	270,63	203,27	233,99	252,20	335,84	273,03	268,04	300,10	284,74	341,00	367,01
Köthen	252,48	197,32	194,05	202,07	220,87	237,26	216,51	241,68	216,92	264,75	258,14
Wittenberg	223,89	186,23	203,70	233,02	230,50	234,95	228,21	266,87	252,05	310,84	324,03
Burgenlandkreis	228,58	206,76	251,02	239,45	278,97	284,79	281,90	265,88	254,51	301,90	323,31
Mansfelder Land	224,25	178,28	176,27	190,30	210,75	194,78	180,67	194,63	206,24	248,19	241,49
Merseburg-Querfurt	264,14	242,80	292,85	328,02	339,16	357,60	326,62	351,49	351,71	421,86	888,98
Saalkreis	274,86	277,27	248,32	302,49	298,64	317,93	335,29	323,23	342,33	397,44	382,93
Sangerhausen	225,27	186,94	193,71	200,54	246,17	234,52	226,90	230,42	203,94	282,56	290,86
Weißenfels	242,27	215,80	252,18	282,40	274,13	269,31	232,16	289,10	269,10	706,09	844,81
Aschersleben-Staßfurt	223,69	190,99	186,69	206,34	221,25	235,65	245,11	318,45	326,17	360,37	322,59
Bördekreis	252,36	217,42	214,70	253,06	284,12	288,33	343,48	283,34	283,31	295,33	336,51
Halberstadt	242,32	228,55	237,54	255,39	269,57	273,97	296,31	263,05	245,48	285,18	277,66
Jerichower Land	244,87	203,87	231,33	239,35	277,04	268,33	236,21	246,65	254,66	276,67	295,61
Ohrekreis	255,20	226,00	292,39	299,57	352,90	409,22	389,43	482,47	546,10	603,19	661,91
Stendal	222,43	193,59	219,77	237,39	241,45	251,98	244,40	245,65	239,64	256,90	265,41
Quedlinburg	212,18	189,63	174,16	213,68	211,80	211,74	213,10	221,42	233,34	287,79	259,15
Schönebeck	234,02	180,08	182,16	245,41	233,75	248,50	247,54	219,53	218,12	269,00	274,85
Wernigerode	242,60	210,55	240,57	288,26	277,61	301,85	273,90	299,45	337,93	351,27	309,24
Altmarkkreis Salzwedel	227,56	213,04	229,68	265,15	281,97	288,38	300,18	289,65	287,26	324,03	311,96
Kreisfreie Städte zusammen	245,18	230,70	281,14	328,34	342,36	332,96	311,21	312,04	300,43	353,46	346,20
Kreisangehörige Gemeinden zusammen	239,91	206,58	225,68	250,10	269,31	274,37	270,29	284,44	287,57	347,60	387,45
Sachsen-Anhalt insgesamt	241,14	212,13	238,25	267,54	285,38	287,10	279,13	290,38	290,34	348,88	378,39

Noch 8. Ergebnisse nach Gemeindegrößenklassen und Gebietskörperschaften 1995 bis 2005
8.5. Gewerbesteueristaufkommen netto in 1 000 Euro

Gemeindegrößenklasse (Gemeinden mit ... bis unter ... Einwohnern)	Gewerbesteueristaufkommen netto										
	1995	1996	1997	1998	1999	2000	2001	2002	2003	2004	2005
Gebietskörperschaft (Kreisfreie Stadt Gemeinden je Landkreis)	in 1 000 Euro										
zusammen insgesamt	in 1 000 Euro										
Kreisfreie Städte											
50 000 bis unter 100 000	4 557	5 231	9 787	9 384	10 015	9 135	5 714	7 245	8 301	11 518	15 033
200 000 bis unter 500 000	43 200	59 115	79 592	78 081	67 146	76 848	57 075	56 141	48 747	73 685	77 495
Kreisangehörige Gemeinden											
unter 1 000	9 349	12 819	15 629	14 143	14 327	17 749	12 360	13 973	17 197	36 163	47 603
1 000 bis unter 3 000	13 428	17 030	28 636	29 871	26 651	30 825	30 622	23 340	27 029	36 487	87 412
3 000 bis unter 5 000	7 390	8 046	11 072	12 022	13 726	14 372	11 150	10 847	8 831	11 455	11 955
5 000 bis unter 10 000	13 854	16 793	24 814	26 791	27 101	31 342	29 996	40 413	49 089	63 761	71 817
10 000 bis unter 20 000	15 056	15 777	23 583	27 469	29 798	32 256	33 546	36 136	30 768	38 207	37 865
20 000 bis unter 50 000	39 747	40 313	67 347	64 407	65 097	72 229	68 837	83 339	71 546	96 681	100 064
50 000 bis unter 100 000	3 239	4 353	5 751	5 504	2 948	5 267	-	-	-	-	-
100 000 bis unter 200 000	-	-	-	-	-	-	-	-	-	-	-
Kreisfreie Städte											
Dessau, Stadt	4 557	5 231	9 787	9 384	10 015	9 135	5 714	7 245	8 301	11 518	15 033
Halle (Saale), Stadt	20 045	24 441	27 109	28 650	27 253	27 436	17 860	21 984	18 877	27 900	28 596
Magdeburg, Landeshauptstadt	23 155	34 674	52 483	49 431	39 892	49 412	39 215	34 158	29 870	45 785	48 899
Gemeinden je Landkreis											
Anhalt-Zerbst	3 928	3 909	3 645	5 345	4 673	4 984	5 040	4 185	4 346	5 861	7 437
Bernburg	5 018	3 631	6 480	6 099	6 185	7 004	8 934	9 010	10 432	14 445	13 015
Bitterfeld	8 352	5 881	10 007	8 622	10 587	9 322	10 214	9 872	10 306	14 347	16 756
Köthen	4 476	3 459	4 309	3 572	3 749	5 303	3 661	5 516	3 944	5 987	6 275
Wittenberg	5 080	6 205	8 674	9 099	6 501	8 508	6 482	11 597	9 319	15 062	18 725
Burgenlandkreis	5 700	8 374	17 270	11 139	14 483	15 684	14 776	12 088	11 125	16 012	20 460
Mansfelder Land	4 632	3 707	4 611	5 042	5 750	5 324	3 228	4 208	5 558	8 635	8 921
Merseburg-Querfurt	9 595	10 819	16 796	18 429	18 230	21 120	16 609	18 844	18 231	25 066	61 467
Saalkreis	4 325	6 948	6 990	9 122	7 639	8 824	9 862	9 069	9 203	11 852	12 265
Sangerhausen	3 015	2 497	4 317	3 650	5 849	5 400	4 252	4 214	2 641	6 771	7 697
Weißenfels	3 520	4 676	7 508	8 182	7 225	7 705	5 124	8 195	7 196	24 769	36 044
Aschersleben-Staßfurt	3 889	5 166	5 697	6 255	5 579	8 026	8 819	15 985	14 558	19 047	16 306
Bördekreis	3 897	4 279	5 559	6 424	7 767	8 047	11 295	7 756	7 405	7 151	11 220
Halberstadt	4 644	7 184	9 022	8 386	7 239	8 034	9 350	7 164	5 043	7 297	7 915
Jerichower Land	5 658	5 455	8 986	8 365	10 155	9 485	5 849	7 194	6 592	7 646	10 886
Ohrekreis	6 525	7 161	15 309	13 868	18 326	23 777	21 250	30 351	34 150	39 818	49 636
Stendal	4 930	7 389	13 148	12 352	9 864	12 046	10 550	10 652	9 105	9 775	12 222
Quedlinburg	1 917	3 528	3 936	5 692	4 279	5 162	4 715	5 088	5 804	9 125	7 719
Schönebeck	3 810	2 979	4 370	7 720	5 751	7 429	6 612	4 496	3 903	6 561	8 014
Wernigerode	5 675	6 403	11 600	13 420	11 119	12 786	9 837	12 757	16 724	16 197	12 011
Altmarkkreis Salzwedel	3 477	5 479	8 597	9 426	8 698	10 071	10 052	9 808	8 874	11 328	11 727
Kreisfreie Städte zusammen	47 756	64 346	89 379	87 464	77 161	85 983	62 789	63 386	57 048	85 203	92 527
Kreisangehörige Gemeinden zusammen	102 062	115 131	176 831	180 208	179 648	204 040	186 512	208 048	204 461	282 754	356 716
Sachsen-Anhalt insgesamt	149 818	179 476	266 210	267 672	256 809	290 022	249 301	271 434	261 509	367 957	449 243

Noch 8. Ergebnisse nach Gemeindegrößenklassen und Gebietskörperschaften 1995 bis 2005
8.6. Gewerbesteueristaufkommen netto in Euro je Einwohner

Gemeindegrößenklasse (Gemeinden mit ... bis unter ... Einwohnern)	Gewerbesteueristaufkommen netto										
	1995	1996	1997	1998	1999	2000	2001	2002	2003	2004	2005
Gebietskörperschaft (Kreisfreie Stadt Gemeinden je Landkreis)	in Euro je Einwohner										
zusammen insgesamt											
Kreisfreie Städte											
50 000 bis unter 100 000	48,52	56,47	106,66	104,43	113,55	105,58	67,57	87,83	102,17	143,73	190,40
200 000 bis unter 500 000	78,35	110,16	152,01	153,20	134,93	158,13	119,62	119,45	104,60	157,72	166,11
Kreisangehörige Gemeinden											
unter 1 000	26,95	36,78	45,15	41,44	42,26	52,34	36,36	41,09	50,66	106,08	140,70
1 000 bis unter 3 000	36,96	46,28	76,04	77,43	68,98	79,91	79,36	60,99	70,09	96,03	232,37
3 000 bis unter 5 000	53,03	57,78	76,56	80,12	89,82	94,51	77,02	74,83	65,80	88,17	91,59
5 000 bis unter 10 000	54,58	65,69	106,11	116,33	117,59	136,63	138,08	183,87	215,78	240,77	269,12
10 000 bis unter 20 000	49,87	52,54	74,05	86,95	95,54	104,42	106,54	120,18	107,20	157,26	164,69
20 000 bis unter 50 000	61,54	63,28	107,42	104,70	107,48	121,23	108,32	133,45	116,38	159,87	167,83
50 000 bis unter 100 000	60,04	81,40	109,00	105,60	57,21	103,52	-	-	-	-	-
100 000 bis unter 200 000	-	-	-	-	-	-	-	-	-	-	-
Kreisfreie Städte											
Dessau, Stadt	48,52	56,47	106,66	104,43	113,55	105,58	67,57	87,83	102,17	143,73	190,40
Halle (Saale), Stadt	69,76	87,25	99,08	108,10	105,44	109,20	72,68	91,20	79,19	116,31	120,15
Magdeburg, Landeshauptstadt	87,71	135,18	209,94	202,06	166,79	210,51	169,47	149,20	131,19	201,42	213,98
Gemeinden je Landkreis											
Anhalt-Zerbst	51,81	51,78	48,37	70,97	62,28	67,14	68,81	57,81	60,84	83,15	106,93
Bernburg	68,34	49,91	89,25	84,56	86,41	99,03	127,88	130,99	153,76	215,87	197,62
Bitterfeld	70,54	50,03	85,74	74,90	93,35	83,90	93,99	92,90	98,92	140,59	166,54
Köthen	61,62	47,84	59,87	49,86	52,77	75,01	52,39	80,01	57,83	89,40	95,03
Wittenberg	36,41	44,61	62,86	66,68	48,08	63,70	49,51	89,99	73,38	120,29	151,63
Burgenlandkreis	37,83	56,17	116,71	75,77	99,31	108,72	103,73	86,09	80,27	116,97	151,71
Mansfelder Land	40,50	32,71	41,01	45,20	52,07	48,86	30,05	39,80	53,34	84,17	88,32
Merseburg-Querfurt	67,09	75,79	118,44	130,49	129,91	151,35	120,41	137,96	135,29	188,29	464,94
Saalkreis	67,52	103,42	98,44	122,72	99,85	112,87	125,50	115,89	118,23	153,12	159,89
Sangerhausen	41,62	34,73	60,62	51,75	83,66	78,34	62,83	63,17	40,14	104,47	120,33
Weißenfels	43,16	57,37	92,27	101,41	90,36	97,00	65,38	106,15	94,52	328,98	483,70
Aschersleben-Staßfurt	35,36	47,42	52,69	58,43	52,78	76,73	85,42	157,78	146,37	194,87	169,52
Bördekreis	48,57	53,32	68,77	79,49	96,88	100,94	142,64	98,59	95,06	92,89	147,76
Halberstadt	56,72	87,81	110,75	103,44	89,99	100,49	118,09	91,48	65,01	95,23	103,79
Jerichower Land	55,63	52,91	86,60	81,05	98,21	92,04	57,17	70,98	65,85	77,27	111,46
Ohrekreis	59,86	64,07	134,20	118,98	156,00	201,25	180,23	258,75	291,93	342,52	430,59
Stendal	33,30	50,33	90,14	85,51	68,87	84,95	75,50	77,35	66,82	72,60	92,37
Quedlinburg	22,95	42,57	48,04	70,19	53,23	65,00	60,17	65,86	76,04	121,05	104,47
Schönebeck	47,11	37,10	54,76	97,39	72,95	95,31	85,91	59,25	52,18	88,98	110,10
Wernigerode	57,46	65,34	118,58	137,92	114,82	133,03	103,10	134,53	177,44	173,54	129,92
Altmarkkreis Salzwedel	33,05	51,99	81,68	90,76	85,21	99,16	99,70	98,16	89,76	115,77	121,53
Kreisfreie Städte zusammen	74,01	102,25	145,25	145,89	131,71	150,19	111,78	114,73	104,24	155,67	169,62
Kreisangehörige Gemeinden zusammen	48,48	54,77	84,23	86,20	86,46	98,96	91,51	103,37	102,82	144,02	184,06
Sachsen-Anhalt insgesamt	54,47	65,71	98,06	99,50	96,41	110,09	95,89	105,81	103,13	146,56	180,89

Noch 8. Ergebnisse nach Gemeindegrößenklassen und Gebietskörperschaften 1995 bis 2005
8.7. Grundbetrag Gewerbesteuer in 1 000 Euro

Gemeindegrößenklasse (Gemeinden mit ... bis unter ... Einwohnern)	Grundbetrag Gewerbesteuer										
	1995	1996	1997	1998	1999	2000	2001	2002	2003	2004	2005
Gebietskörperschaft (Kreisfreie Stadt Gemeinden je Landkreis)	in 1 000 Euro										
zusammen insgesamt	in 1 000 Euro										
Kreisfreie Städte											
50 000 bis unter 100 000	1 364	1 604	2 630	2 586	3 061	2 456	1 645	1 891	2 250	2 971	3 967
200 000 bis unter 500 000	11 934	16 331	19 288	19 260	18 311	19 932	14 783	14 622	13 104	18 239	19 087
Kreisangehörige Gemeinden											
unter 1 000	3 773	5 318	5 693	5 184	5 630	7 104	4 904	6 288	8 291	18 206	22 325
1 000 bis unter 3 000	5 312	6 622	9 466	9 977	10 059	11 657	12 274	10 504	11 636	13 831	44 016
3 000 bis unter 5 000	2 637	2 942	3 582	3 956	5 126	5 367	4 320	4 377	3 671	4 156	4 194
5 000 bis unter 10 000	5 413	6 337	8 163	8 975	10 413	12 040	11 978	17 017	22 217	24 823	27 698
10 000 bis unter 20 000	5 572	5 680	7 194	8 618	10 599	11 462	12 458	14 023	12 513	13 334	13 115
20 000 bis unter 50 000	13 169	13 100	19 196	18 791	21 353	23 543	22 909	28 362	24 909	30 339	31 305
50 000 bis unter 100 000	1 064	1 405	1 652	1 605	989	1 758	-	-	-	-	-
100 000 bis unter 200 000	-	-	-	-	-	-	-	-	-	-	-
Kreisfreie Städte											
Dessau, Stadt	1 364	1 604	2 630	2 586	3 061	2 456	1 645	1 891	2 250	2 971	3 967
Halle (Saale), Stadt	5 537	6 752	6 777	7 290	7 670	7 728	4 880	5 725	5 074	6 906	7 043
Magdeburg, Landeshauptstadt	6 397	9 579	12 511	11 970	10 642	12 204	9 903	8 897	8 030	11 333	12 044
Gemeinden je Landkreis											
Anhalt-Zerbst	1 441	1 442	1 178	1 764	1 756	1 797	1 812	1 577	1 722	2 028	2 488
Bernburg	1 767	1 286	2 008	1 963	2 234	2 570	3 540	3 848	4 551	5 487	4 698
Bitterfeld	3 270	2 249	3 149	2 791	3 760	3 352	3 769	4 609	4 231	5 139	6 453
Köthen	1 580	1 242	1 341	1 132	1 348	1 909	1 347	1 999	1 480	1 983	2 072
Wittenberg	1 821	2 129	2 657	2 853	2 403	3 067	2 475	4 364	3 681	5 319	6 281
Burgenlandkreis	1 920	2 829	5 010	3 490	5 055	5 577	5 439	4 663	4 394	5 431	7 102
Mansfelder Land	1 655	1 246	1 372	1 564	1 978	1 868	1 166	1 574	2 140	2 950	3 040
Merseburg-Querfurt	3 528	3 999	5 371	6 004	6 914	7 859	6 480	7 812	7 839	9 445	33 193
Saalkreis	1 678	2 646	2 312	3 076	2 960	3 432	3 921	3 802	4 050	4 537	4 591
Sangerhausen	981	850	1 355	1 126	1 945	1 820	1 571	1 591	1 093	2 429	2 764
Weißenfels	1 518	2 069	2 792	3 043	2 701	2 818	1 773	3 291	2 870	13 491	18 376
Aschersleben-Staßfurt	1 387	1 806	1 737	1 932	1 954	2 800	3 014	5 616	6 088	6 116	5 243
Bördekreis	1 502	1 619	1 804	2 104	2 872	2 946	4 378	2 948	2 986	2 536	3 922
Halberstadt	1 432	2 312	2 431	2 274	2 213	2 478	2 959	2 324	1 790	2 248	2 358
Jerichower Land	2 154	2 063	2 932	2 784	3 793	3 487	2 241	2 736	2 710	2 642	3 764
Ohrekreis	2 650	2 887	5 222	4 644	6 891	8 951	8 286	12 456	15 364	15 376	19 083
Stendal	1 624	2 439	3 886	3 750	3 397	4 155	3 741	3 917	3 557	3 377	4 186
Quedlinburg	715	1 304	1 098	1 658	1 390	1 668	1 559	1 778	2 109	2 962	2 359
Schönebeck	1 329	1 017	1 340	2 356	1 957	2 537	2 321	1 636	1 515	2 270	2 735
Wernigerode	1 629	1 827	2 989	3 539	3 208	3 882	2 974	3 984	5 332	4 693	3 772
Altmarkkreis Salzwedel	1 359	2 142	2 960	3 259	3 438	3 959	4 076	4 044	3 733	4 229	4 175
Kreisfreie Städte zusammen	13 298	17 935	21 918	21 846	21 372	22 388	16 429	16 512	15 355	21 210	23 054
Kreisangehörige Gemeinden zusammen	36 941	41 405	54 945	57 106	64 168	72 931	68 843	80 569	83 236	104 690	142 654
Sachsen-Anhalt insgesamt	50 239	59 340	76 863	78 952	85 540	95 320	85 272	97 081	98 591	125 900	165 708

Noch 8. Ergebnisse nach Gemeindegrößenklassen und Gebietskörperschaften 1995 bis 2005
8.8. Grundbetrag Gewerbesteuer in Euro je Einwohner

Gemeindegrößenklasse (Gemeinden mit ... bis unter ... Einwohnern)	Grundbetrag Gewerbesteuer										
	1995	1996	1997	1998	1999	2000	2001	2002	2003	2004	2005
Gebietskörperschaft (Kreisfreie Stadt Gemeinden je Landkreis)	in Euro je Einwohner										
zusammen insgesamt											
Kreisfreie Städte											
50 000 bis unter 100 000	14,52	17,32	28,66	28,78	34,70	28,39	19,46	22,92	27,70	37,07	50,24
200 000 bis unter 500 000	21,65	30,43	36,84	37,79	36,80	41,01	30,98	31,11	28,12	39,04	40,91
Kreisangehörige Gemeinden											
unter 1 000	10,88	15,26	16,45	15,19	16,60	20,95	14,43	18,49	24,43	53,41	65,99
1 000 bis unter 3 000	14,62	17,99	25,13	25,86	26,03	30,22	31,81	27,45	30,17	36,40	117,01
3 000 bis unter 5 000	18,93	21,13	24,77	26,36	33,55	35,29	29,84	30,19	27,36	31,99	32,13
5 000 bis unter 10 000	21,33	24,79	34,91	38,97	45,18	52,49	55,13	77,42	97,66	93,73	103,80
10 000 bis unter 20 000	18,46	18,92	22,59	27,28	33,98	37,11	39,57	46,64	43,60	54,89	57,04
20 000 bis unter 50 000	20,39	20,56	30,62	30,55	35,26	39,51	36,05	45,41	40,52	50,17	52,50
50 000 bis unter 100 000	19,72	26,26	31,31	30,79	19,19	34,55	-	-	-	-	-
100 000 bis unter 200 000	-	-	-	-	-	-	-	-	-	-	-
Kreisfreie Städte											
Dessau, Stadt	14,52	17,32	28,66	28,78	34,70	28,39	19,46	22,92	27,70	37,07	50,24
Halle (Saale), Stadt	19,27	24,10	24,77	27,51	29,67	30,76	19,86	23,75	21,29	28,79	29,59
Magdeburg, Landeshauptstadt	24,23	37,34	50,05	48,93	44,49	51,99	42,80	38,86	35,27	49,86	52,71
Gemeinden je Landkreis											
Anhalt-Zerbst	19,00	19,10	15,64	23,42	23,41	24,20	24,74	21,79	24,10	28,78	35,77
Bernburg	24,06	17,68	27,65	27,21	31,21	36,33	50,67	55,95	67,07	82,00	71,33
Bitterfeld	27,61	19,13	26,99	24,24	33,16	30,17	34,68	43,37	40,61	50,36	64,14
Köthen	21,76	17,18	18,63	15,80	18,98	27,00	19,27	29,00	21,70	29,61	31,38
Wittenberg	13,05	15,31	19,26	20,91	17,77	22,96	18,91	33,86	28,98	42,48	50,86
Burgenlandkreis	12,74	18,97	33,86	23,74	34,66	38,66	38,19	33,21	31,70	39,68	52,66
Mansfelder Land	14,47	11,00	12,20	14,02	17,91	17,14	10,85	14,88	20,53	28,75	30,10
Merseburg-Querfurt	24,67	28,01	37,87	42,52	49,27	56,32	46,98	57,20	58,18	70,95	251,07
Saalkreis	26,20	39,39	32,56	41,38	38,69	43,90	49,90	48,58	52,03	58,62	59,85
Sangerhausen	13,55	11,83	19,03	15,96	27,82	26,40	23,21	23,85	16,61	37,48	43,22
Weißenfels	18,62	25,38	34,32	37,72	33,78	35,48	22,62	42,63	37,70	179,18	246,60
Aschersleben-Staßfurt	12,62	16,58	16,07	18,04	18,49	26,77	29,20	55,43	61,21	62,58	54,51
Bördekreis	18,72	20,18	22,32	26,03	35,82	36,96	55,30	37,48	38,34	32,94	51,65
Halberstadt	17,49	28,26	29,84	28,05	27,52	30,99	37,37	29,67	23,08	29,34	30,92
Jerichower Land	21,18	20,01	28,25	26,98	36,68	33,84	21,90	26,99	27,07	26,70	38,54
Ohrekreis	24,31	25,83	45,78	39,85	58,66	75,76	70,28	106,19	131,34	132,27	165,54
Stendal	10,97	16,62	26,64	25,96	23,71	29,30	26,78	28,44	26,11	25,08	31,64
Quedlinburg	8,56	15,74	13,41	20,45	17,29	21,01	19,90	23,02	27,63	39,30	31,93
Schönebeck	16,43	12,67	16,79	29,72	24,83	32,55	30,16	21,56	20,26	30,79	37,57
Wernigerode	16,50	18,64	30,56	36,37	33,12	40,39	31,17	42,01	56,57	50,29	40,80
Altmarkkreis Salzwedel	12,92	20,32	28,12	31,38	33,68	38,98	40,43	40,48	37,76	43,22	43,26
Kreisfreie Städte zusammen	20,61	28,50	35,62	36,44	36,48	39,11	29,25	29,89	28,06	38,75	42,26
Kreisangehörige Gemeinden zusammen	17,55	19,70	26,17	27,31	30,88	35,37	33,78	40,03	41,86	53,32	73,61
Sachsen-Anhalt insgesamt	18,27	21,72	28,31	29,35	32,11	36,18	32,80	37,85	38,88	50,15	66,72

Noch 8. Ergebnisse nach Gemeindegrößenklassen und Gebietskörperschaften 1995 bis 2005
8.9. Gewogener Durchschnittshebesatz Grundsteuer A

Gemeindegrößenklasse (Gemeinden mit ... bis unter ... Einwohnern)	Gewogener Durchschnittshebesatz Grundsteuer A										
	1995	1996	1997	1998	1999	2000	2001	2002	2003	2004	2005
Gebietskörperschaft (Kreisfreie Stadt Gemeinden je Landkreis)	in Prozent										
zusammen insgesamt	in Prozent										
Kreisfreie Städte											
50 000 bis unter 100 000	235	227	226	244	233	262	251	251	259	270	259
200 000 bis unter 500 000	215	214	214	215	247	248	249	248	249	248	250
Kreisangehörige Gemeinden											
unter 1 000	250	257	262	265	267	269	272	273	276	279	281
1 000 bis unter 3 000	251	251	259	267	269	274	274	278	281	285	288
3 000 bis unter 5 000	272	270	275	277	284	290	299	298	304	312	312
5 000 bis unter 10 000	253	267	275	282	282	288	300	301	298	296	295
10 000 bis unter 20 000	232	237	245	254	260	263	264	267	272	272	271
20 000 bis unter 50 000	240	241	251	253	260	265	267	275	281	280	284
50 000 bis unter 100 000	202	203	202	212	202	203	-	-	-	-	-
100 000 bis unter 200 000	-	-	-	-	-	-	-	-	-	-	-
Kreisfreie Städte											
Dessau, Stadt	235	227	226	244	233	262	251	251	259	270	259
Halle (Saale), Stadt	250	250	250	250	250	250	250	250	250	250	250
Magdeburg, Landeshauptstadt	200	200	200	200	246	247	248	247	248	247	250
Gemeinden je Landkreis											
Anhalt-Zerbst	267	267	271	271	275	282	292	290	297	308	307
Bernburg	256	256	261	271	272	279	278	277	287	289	287
Bitterfeld	209	211	215	221	228	228	246	256	275	278	277
Köthen	250	252	268	275	280	284	284	288	293	292	301
Wittenberg	221	222	220	230	230	234	235	239	241	245	250
Burgenlandkreis	268	275	280	283	282	286	286	291	292	292	295
Mansfelder Land	245	251	268	275	277	283	285	286	293	295	296
Merseburg-Querfurt	256	259	259	260	262	267	267	272	271	272	270
Saalkreis	224	229	235	243	246	248	255	255	260	265	265
Sangerhausen	287	292	294	302	305	303	306	304	315	309	314
Weißenfels	228	235	247	252	255	246	257	259	271	276	279
Aschersleben-Staßfurt	241	245	252	254	252	266	270	275	275	282	285
Bördekreis	272	270	280	284	293	294	296	297	303	300	299
Halberstadt	299	299	301	323	321	323	341	338	345	353	355
Jerichower Land	239	252	263	267	269	271	271	271	259	263	266
Ohrekreis	239	252	257	261	267	270	271	271	277	279	278
Stendal	241	247	245	248	251	251	253	255	255	255	257
Quedlinburg	226	242	260	264	264	270	276	278	278	288	296
Schönebeck	220	221	246	249	255	270	269	276	278	282	286
Wernigerode	248	268	274	275	275	281	284	291	293	294	294
Altmarkkreis Salzwedel	255	257	260	261	262	264	266	268	270	269	271
Kreisfreie Städte zusammen	220	217	216	223	243	251	249	249	251	251	252
Kreisangehörige Gemeinden zusammen	250	255	261	266	269	273	276	278	281	284	286
Sachsen-Anhalt insgesamt	249	254	260	265	268	272	275	278	281	283	285

Noch 8. Ergebnisse nach Gemeindegrößenklassen und Gebietskörperschaften 1995 bis 2005
8.10. Gewogener Durchschnittshebesatz Grundsteuer B

Gemeindegrößenklasse (Gemeinden mit ... bis unter ... Einwohnern)	Gewogener Durchschnittshebesatz Grundsteuer B										
	1995	1996	1997	1998	1999	2000	2001	2002	2003	2004	2005
Gebietskörperschaft (Kreisfreie Stadt Gemeinden je Landkreis)	in Prozent										
zusammen insgesamt											
Kreisfreie Städte											
50 000 bis unter 100 000	395	393	396	397	397	450	435	436	444	445	445
200 000 bis unter 500 000	390	390	400	401	423	423	445	445	445	446	445
Kreisangehörige Gemeinden											
unter 1 000	306	306	311	313	314	316	317	321	323	325	327
1 000 bis unter 3 000	309	310	313	315	317	321	322	326	330	335	339
3 000 bis unter 5 000	307	311	312	321	324	327	332	335	338	341	346
5 000 bis unter 10 000	313	316	320	319	322	334	338	339	344	341	340
10 000 bis unter 20 000	311	316	324	328	335	333	329	333	336	345	350
20 000 bis unter 50 000	326	335	343	344	346	348	347	356	369	369	377
50 000 bis unter 100 000	330	329	330	339	330	330	-	-	-	-	-
100 000 bis unter 200 000	-	-	-	-	-	-	-	-	-	-	-
Kreisfreie Städte											
Dessau, Stadt	395	393	396	397	397	450	435	436	444	445	445
Halle (Saale), Stadt	390	390	390	390	390	390	440	440	440	440	440
Magdeburg, Landeshauptstadt	390	390	410	410	450	449	449	449	449	451	450
Gemeinden je Landkreis											
Anhalt-Zerbst	308	313	316	321	323	327	339	338	342	346	347
Bernburg	313	316	319	320	321	322	322	324	352	355	354
Bitterfeld	325	325	331	332	342	340	336	342	351	352	351
Köthen	322	321	322	331	332	335	335	360	361	363	365
Wittenberg	310	312	314	320	315	317	320	325	329	329	349
Burgenlandkreis	305	312	314	313	314	318	320	328	344	344	349
Mansfelder Land	315	320	326	327	328	334	334	341	352	354	355
Merseburg-Querfurt	315	314	315	319	320	324	324	336	335	336	342
Saalkreis	303	301	305	306	307	308	311	316	326	331	332
Sangerhausen	303	315	315	319	323	321	322	322	349	348	349
Weißenfels	301	302	327	325	326	329	330	330	331	333	333
Aschersleben-Staßfurt	309	328	332	334	337	343	347	343	351	356	359
Bördekreis	326	324	340	337	343	343	342	345	347	347	352
Halberstadt	371	371	369	380	382	383	385	385	387	385	387
Jerichower Land	304	309	315	314	316	319	318	323	328	332	336
Ohrekreis	315	312	313	314	318	321	323	324	332	335	336
Stendal	340	337	342	345	345	346	340	347	351	352	352
Quedlinburg	311	326	359	360	360	372	372	374	375	386	394
Schönebeck	300	301	324	329	334	336	336	338	339	344	364
Wernigerode	311	342	347	349	347	355	357	370	370	370	370
Altmarkkreis Salzwedel	308	308	310	312	313	314	314	322	325	328	331
Kreisfreie Städte zusammen	391	390	399	400	419	427	443	444	445	446	445
Kreisangehörige Gemeinden zusammen	315	319	325	327	329	332	333	338	345	347	351
Sachsen-Anhalt insgesamt	333	336	342	345	351	354	360	364	369	370	373

Noch 8. Ergebnisse nach Gemeindegrößenklassen und Gebietskörperschaften 1995 bis 2005
8.11. Gewogener Durchschnittshebesatz Gewerbesteuer

Gemeindegrößenklasse (Gemeinden mit ... bis unter ... Einwohnern)	Gewogener Durchschnittshebesatz Gewerbesteuer										
	1995	1996	1997	1998	1999	2000	2001	2002	2003	2004	2005
Gebietskörperschaft (Kreisfreie Stadt Gemeinden je Landkreis)	in Prozent										
zusammen insgesamt											
Kreisfreie Städte											
50 000 bis unter 100 000	372	364	372	370	372	417	401	449	447	434	423
200 000 bis unter 500 000	400	400	413	412	412	431	440	450	450	450	450
Kreisangehörige Gemeinden											
unter 1 000	286	279	274	280	299	295	306	288	286	245	257
1 000 bis unter 3 000	291	295	303	306	310	309	304	288	311	310	242
3 000 bis unter 5 000	318	310	309	311	313	312	312	314	319	322	329
5 000 bis unter 10 000	295	303	304	306	305	305	304	303	299	303	303
10 000 bis unter 20 000	308	317	328	326	327	326	323	324	324	332	332
20 000 bis unter 50 000	340	346	351	350	350	352	355	360	365	365	364
50 000 bis unter 100 000	342	348	348	350	343	345	-	-	-	-	-
100 000 bis unter 200 000	-	-	-	-	-	-	-	-	-	-	-
Kreisfreie Städte											
Dessau, Stadt	372	364	372	370	372	417	401	449	447	434	423
Halle (Saale), Stadt	400	400	400	400	400	400	420	450	450	450	450
Magdeburg, Landeshauptstadt	400	400	419	420	420	450	450	450	450	450	450
Gemeinden je Landkreis											
Anhalt-Zerbst	311	309	309	310	311	322	332	331	330	335	343
Bernburg	322	320	323	318	322	318	306	300	307	309	321
Bitterfeld	294	302	318	316	327	322	325	280	324	325	304
Köthen	321	317	321	323	323	323	326	342	345	348	347
Wittenberg	317	329	326	326	316	322	316	332	331	329	342
Burgenlandkreis	335	334	345	326	331	326	326	325	331	341	332
Mansfelder Land	318	335	336	329	335	330	331	333	338	339	337
Merseburg-Querfurt	310	309	313	314	309	313	310	307	310	312	229
Saalkreis	296	301	302	303	303	302	305	305	307	307	310
Sangerhausen	345	332	319	331	346	342	330	331	319	325	322
Weißenfels	268	264	269	276	313	319	343	315	329	230	240
Aschersleben-Staßfurt	318	324	328	331	330	332	347	351	317	357	355
Bördekreis	298	301	308	312	315	318	312	329	326	328	330
Halberstadt	362	348	371	376	372	369	370	374	360	371	379
Jerichower Land	302	302	306	307	312	317	315	329	322	335	333
Ohrekreis	284	286	293	306	311	311	310	310	300	305	303
Stendal	341	341	338	336	335	335	336	338	334	335	337
Quedlinburg	306	309	358	350	351	355	356	352	354	354	371
Schönebeck	325	331	326	335	339	338	339	341	336	335	337
Wernigerode	386	388	388	386	392	374	385	386	392	391	362
Altmarkkreis Salzwedel	293	294	290	296	298	299	301	309	316	314	325
Kreisfreie Städte zusammen	397	397	408	407	406	429	436	450	450	448	445
Kreisangehörige Gemeinden zusammen	314	316	322	323	325	325	325	324	324	316	294
Sachsen-Anhalt insgesamt	336	340	346	346	345	349	346	346	343	338	315

Noch 9. Hebesätze Kreisangehörige Gemeinden 1995 bis 2005
Noch 9.1. Hebesatz Grundsteuer A

Landkreis Anhalt-Zerbst

Amtlicher Gemeinde- schlüssel	Kreisangehörige Gemeinde	Hebesatz Grundsteuer A										
		1995	1996	1997	1998	1999	2000	2001	2002	2003	2004	2005
		in Prozent										
15151059	Straguth	200	200	200	200	200	200	300	300	300	300	300
15151061	Thießen	300	300	300	300	300	300	300	300	350	350	350
15151062	Vockerode	200	200	300	300	300	300	350	350	350	350	350
15151063	Walternienburg	300	300	300	300	300	300	300	300	300	300	300
15151064	Wörlitz, Stadt	220	250	300	300	300	330	350	350	350	350	350
15151065	Wörpen	300	300	200	300	300	300	300	300	300	300	300
15151066	Zeppernick	260	260	260	260	260	260	260	270	270	280	280
15151067	Zerbst, Stadt	238	253	253	255	250	257	300	300	300	302	302
15151068	Zernitz	200	200	250	250	250	250	250	250	270	270	270

Noch 9. Hebesätze Kreisangehörige Gemeinden 1995 bis 2005
Noch 9.1. Hebesatz Grundsteuer A

Landkreis Bitterfeld

Amtlicher Gemeinde- schlüssel	Kreisangehörige Gemeinde	Hebesatz Grundsteuer A										
		1995	1996	1997	1998	1999	2000	2001	2002	2003	2004	2005
		in Prozent										
15154001	Altjeßnitz	200	200	200	200	200	200	270	270	270	270	270
15154002	Bitterfeld, Stadt	200	200	300	300	300	300	300	300	300	300	300
15154003	Bobbau	200	200	200	200	200	200	265	265	265	265	265
15154004	Brehna, Stadt	200	200	200	220	225	225	270	270	300	300	300
15154005	Burgkernitz	200	300	400	400	400	400	400	400	400	400	400
15154006	Friedersdorf	260	260	260	260	260	260	260	260	260	260	260
15154007	Glebitzsch	200	200	250	250	250	250	250	270	270	270	270
15154009	Gossa	200	200	200	200	200	200	200	269	275	280	280
15154010	Greppin	200	200	200	200	200	200	200	200	200	200	200
15154011	Gröbern	200	200	200	200	200	200	200	269	275	275	281
15154014	Holzweißig	200	200	200	200	200	200	200	200	200	200	200
15154015	Jeßnitz (Anhalt), Stadt	200	200	200	200	200	200	200	200	250	250	250
15154016	Krina	200	200	200	200	200	200	400	400	400	400	400
15154018	Marke	200	200	200	200	200	200	250	250	300	300	300
15154019	Mühlbeck	200	200	200	200	200	200	260	260	269	269	269
15154020	Muldenstein	200	200	200	200	200	200	200	200	270	270	281
15154021	Petersroda	200	200	200	200	200	200	200	270	270	270	270
15154022	Plodda	200	200	200	200	200	200	200	269	269	280	280
15154023	Pouch	200	200	200	200	200	200	200	200	269	269	269
15154025	Raguhn, Stadt	200	200	200	200	200	260	260	260	260	260	260
15154028	Retzau	200	200	200	200	200	200	200	200	200	275	275
15154031	Rösa	200	200	200	200	200	200	200	269	275	275	275
15154032	Roitzsch	200	200	200	200	200	200	200	270	270	270	270
15154034	Sandersdorf	217	222	223	230	243	260	257	271	273	274	280
15154035	Schierau	300	300	300	300	300	300	300	300	300	300	300
15154036	Schlaitz	200	200	200	200	200	200	200	269	269	269	269
15154038	Schwemsal	200	200	220	220	220	220	220	220	220	220	220
15154041	Thalheim	200	250	250	250	250	250	250	250	250	250	250
15154042	Thurland	200	200	200	200	200	200	250	250	300	300	300
15154043	Tornau vor der Heide	200	200	200	200	200	200	200	200	250	250	250
15154044	Wolfen, Stadt	211	210	212	211	212	212	272	273	289	294	300
15154045	Zörbig, Stadt	207	216	208	215	229	226	239	244	271	276	270

Noch 9. Hebesätze Kreisangehörige Gemeinden 1995 bis 2005
Noch 9.1. Hebesatz Grundsteuer A

Landkreis Mansfelder Land

Amtlicher Gemeinde- schlüssel	Kreisangehörige Gemeinde	Hebesatz Grundsteuer A										
		1995	1996	1997	1998	1999	2000	2001	2002	2003	2004	2005
		in Prozent										
15260001	Abberode	200	230	230	230	230	230	230	260	260	260	260
15260002	Ahlsdorf	200	240	240	240	240	320	320	320	320	320	320
15260003	Alterode	200	200	300	300	300	300	300	330	330	330	330
15260004	Amsdorf	200	200	200	200	200	200	200	300	300	300	300
15260006	Arnstedt	350	350	350	350	350	350	350	350	350	350	350
15260007	Aseleben	300	300	300	300	300	300	300	300	300	300	300
15260008	Augsdorf	200	250	250	250	250	250	250	250	250	250	250
15260009	Benndorf	200	200	250	250	250	250	250	250	250	280	280
15260011	Bischofrode	250	250	250	250	250	250	250	250	250	250	250
15260012	Bornstedt	250	250	250	250	250	270	270	270	270	270	270
15260013	Bräunrode	200	200	250	250	250	250	250	250	250	250	250
15260014	Braunschwend	200	230	260	260	260	260	260	260	260	260	260
15260015	Burgsdorf	200	200	250	250	250	250	250	250	250	250	280
15260016	Dederstedt	200	250	250	250	250	250	250	250	250	250	250
15260017	Eisleben, Lutherstadt	248	257	252	262	265	276	277	277	305	303	305
15260018	Erdeborn	200	200	200	200	200	300	300	300	300	300	300
15260019	Freist	290	290	290	350	350	350	350	350	350	350	350
15260020	Friedeburg (Saale)	290	290	290	350	350	350	350	350	390	390	390
15260021	Friedeburgerhütte	290	290	320	320	320	320	320	320	320	320	320
15260022	Friesdorf	200	230	230	230	230	230	230	230	240	240	240
15260023	Gerbstedt, Stadt	290	290	290	350	350	350	350	320	320	320	320
15260025	Greifenhagen	200	200	250	250	300	330	330	330	330	330	330
15260027	Harkerode	200	200	300	300	300	300	300	320	320	320	320
15260028	Hedersleben	200	200	250	300	300	300	300	300	300	300	300
15260029	Heiligenthal	290	290	350	350	350	350	350	350	350	350	350
15260030	Helbra	200	240	240	240	240	320	320	320	320	320	320
15260031	Hergisdorf	200	240	240	240	240	320	320	320	320	320	320
15260032	Hermerode	200	230	300	300	300	300	300	300	300	300	300
15260033	Hettstedt, Stadt	200	200	200	200	200	200	200	270	270	270	270
15260034	Hornburg	300	300	300	300	300	300	300	300	300	300	300
15260035	Hübitz	200	200	200	200	200	200	200	200	250	250	250
15260036	Ihlewitz	290	290	350	350	350	350	300	300	320	350	350
15260037	Klostermansfeld	200	200	230	230	230	230	230	230	250	250	250
15260038	Lüttchendorf	300	300	300	300	300	300	300	300	300	300	300
15260039	Mansfeld, Stadt	219	225	235	233	238	245	261	261	274	271	275
15260041	Molmerswend	200	230	260	260	260	260	260	260	260	260	260
15260042	Neehausen	280	280	280	280	280	280	280	280	280	280	280
15260043	Osterhausen	270	270	270	270	270	270	270	270	270	270	270
15260045	Polleben	300	300	300	300	300	300	300	300	300	300	300
15260046	Quenstedt	300	300	320	320	320	320	320	320	320	320	320
15260047	Ritterode	200	200	200	250	250	250	250	250	320	320	320
15260048	Ritzgerode	200	230	230	230	230	250	250	250	250	250	250
15260049	Röblingen am See	200	200	250	250	250	300	300	300	300	310	310
15260051	Rottelsdorf	200	200	265	265	265	265	265	265	265	265	265
15260052	Sandersleben, Stadt	230	230	230	230	230	230	230	230	230	230	230
15260053	Schmalzerode	250	250	250	250	250	250	250	250	250	250	250
15260054	Seeburg	300	300	300	300	300	300	300	300	300	300	300
15260056	Siersleben	200	200	250	250	250	265	265	265	265	280	280

Noch 9. Hebesätze Kreisangehörige Gemeinden 1995 bis 2005
Noch 9.1. Hebesatz Grundsteuer A

Landkreis Mansfelder Land

Amtlicher Gemeinde- schlüssel	Kreisangehörige Gemeinde	Hebesatz Grundsteuer A										
		1995	1996	1997	1998	1999	2000	2001	2002	2003	2004	2005
		in Prozent										
15260057	Stangerode	200	200	300	300	300	300	300	300	300	300	300
15260058	Stedten	200	200	300	300	300	300	300	300	300	300	365
15260059	Sylda	350	350	350	350	350	350	350	350	350	350	350
15260060	Ulzigerode	350	350	350	350	350	350	350	350	350	350	350
15260061	Unterrißdorf	300	300	300	300	300	325	325	325	325	325	325
15260064	Walbeck	300	300	300	300	300	300	300	300	350	380	380
15260065	Wansleben am See	200	200	210	210	210	210	210	210	210	210	210
15260066	Welbsleben	200	200	200	200	250	250	280	280	280	320	320
15260067	Welfesholz	290	290	290	290	290	290	290	290	290	290	310
15260068	Wiederstedt	240	240	240	240	240	240	240	240	240	240	240
15260069	Wimmelburg	200	200	200	200	200	260	260	260	260	260	260
15260070	Wippra	200	230	260	260	260	260	260	260	260	260	260
15260072	Zabenstedt	290	290	290	350	350	350	300	300	300	300	300

Noch 9. Hebesätze Kreisangehörige Gemeinden 1995 bis 2005
Noch 9.1. Hebesatz Grundsteuer A

Landkreis Merseburg-Querfurt

Amtlicher Gemeinde- schlüssel	Kreisangehörige Gemeinde	Hebesatz Grundsteuer A										
		1995	1996	1997	1998	1999	2000	2001	2002	2003	2004	2005
		in Prozent										
15261001	Albersroda	200	200	200	200	200	200	200	200	200	200	200
15261002	Alberstedt	300	300	300	300	300	300	300	350	350	350	350
15261003	Bad Dürrenberg, Stadt	200	200	250	250	250	250	250	250	250	250	300
15261004	Bad Lauchstädt, Stadt	258	258	259	250	250	300	300	300	300	300	300
15261005	Barnstädt	290	290	290	290	290	290	290	290	290	290	290
15261006	Beuna (Geiseltal)	300	300	300	300	300	300	300	300	300	300	300
15261007	Branderoda	200	200	250	250	250	250	250	300	300	300	300
15261008	Braunsbedra, Stadt	204	204	203	204	204	204	204	204	204	211	207
15261010	Delitz am Berge	250	250	250	250	250	250	250	250	250	300	300
15261012	Esperstedt	300	300	300	300	300	300	300	300	300	300	300
15261013	Farnstädt	300	300	300	300	300	300	300	300	300	300	300
15261015	Friedensdorf	250	250	250	250	250	250	250	250	250	250	250
15261017	Geusa	200	200	250	250	250	250	250	300	300	300	300
15261019	Gröst	250	250	250	250	250	250	250	250	250	250	250
15261022	Günthersdorf	200	200	200	200	200	200	200	230	230	230	230
15261023	Horburg-Maßlau	200	200	200	250	250	250	250	250	250	250	250
15261024	Klobikau	270	270	270	270	270	270	270	270	270	300	300
15261026	Kötzschlitz	200	200	200	200	200	200	200	200	200	200	200
15261027	Kötzschau	250	250	250	250	250	250	250	250	250	250	250
15261029	Kreypau	200	200	200	200	200	200	200	200	200	230	230
15261030	Krumpa	300	300	300	300	300	300	300	300	300	300	300
15261031	Langeneichstädt	300	300	300	300	300	300	300	300	300	300	300
15261033	Leuna, Stadt	285	280	280	280	280	280	280	280	280	280	280
15261036	Merseburg, Stadt	200	250	250	250	250	250	250	300	300	300	300
15261038	Milzau	270	270	270	270	270	270	270	270	270	270	270
15261039	Mücheln (Geiseltal), Stadt	300	300	300	300	300	300	300	300	300	300	300
15261040	Nempitz	250	250	250	250	250	250	250	250	250	250	250
15261041	Nemsdorf-Göhrendorf	290	290	290	290	290	290	290	290	290	290	290
15261042	Obhausen	290	290	290	290	290	290	290	290	290	290	290
15261043	Oebles-Schlehtewitz	200	200	250	250	250	250	250	250	250	250	250
15261044	Oechlitz	200	200	200	200	200	250	250	250	250	280	280
15261045	Querfurt, Stadt	270	272	260	260	287	286	285	286	285	260	260
15261047	Rodden	200	200	200	200	200	200	200	200	200	200	200
15261050	Schafstädt, Stadt	270	270	270	270	270	270	270	270	270	270	300
15261051	Schkopau	249	243	236	243	244	243	244	242	243	244	200
15261053	Schraplau, Stadt	300	300	300	300	300	300	300	300	300	300	300
15261054	Spergau	200	200	200	200	200	200	200	220	220	220	220
15261055	Steigra	290	290	290	290	290	290	290	290	290	290	290
15261056	Tollwitz	200	250	250	250	250	250	250	250	250	250	250
15261058	Wallendorf (Luppe)	250	250	250	250	250	250	250	250	250	260	260
15261060	Wünsch	200	240	240	240	240	240	240	240	240	280	280
15261062	Zöschen	250	250	250	250	250	260	260	260	260	260	260
15261063	Zweimen	200	250	250	250	260	260	260	260	260	260	260

Noch 9. Hebesätze Kreisangehörige Gemeinden 1995 bis 2005
Noch 9.1. Hebesatz Grundsteuer A

Saalkreis

Amtlicher Gemeinde- schlüssel	Kreisangehörige Gemeinde	Hebesatz Grundsteuer A										
		1995	1996	1997	1998	1999	2000	2001	2002	2003	2004	2005
		in Prozent										
15265001	Angersdorf	200	200	200	200	200	200	200	200	200	235	235
15265002	Beesenstedt	200	200	200	200	200	200	200	200	200	200	200
15265003	Bennstedt	200	200	200	200	200	200	200	200	200	275	275
15265004	Brachstedt	200	240	240	240	240	240	260	260	260	260	260
15265005	Brachwitz	200	200	200	300	300	300	300	300	300	300	300
15265006	Braschwitz	200	200	200	200	200	200	280	280	280	280	280
15265008	Döblitz	300	300	300	300	300	300	300	300	300	300	300
15265011	Döbel	300	300	300	300	300	300	300	300	300	300	300
15265012	Domnitz	300	300	300	300	300	300	300	300	300	300	300
15265013	Dornstedt	250	250	250	250	250	250	250	250	250	250	250
15265014	Fienstedt	200	200	200	200	200	200	200	200	200	200	250
15265015	Gimritz	200	200	200	200	200	200	250	250	250	250	250
15265018	Gutenberg	200	200	200	200	200	250	250	250	250	275	275
15265019	Höhnstedt	250	250	250	250	250	250	250	250	250	250	250
15265020	Hohenthurm	200	200	200	300	300	300	300	270	300	300	300
15265023	Kloschwitz	300	300	300	300	300	300	300	300	300	300	300
15265024	Krosigk	200	200	200	250	250	250	250	250	275	275	300
15265025	Küthen	300	300	300	300	300	300	300	300	300	300	300
15265026	Landsberg, Stadt	200	221	215	237	231	231	247	251	258	276	263
15265027	Langenbogen	250	250	250	250	250	250	250	250	250	250	250
15265028	Lieskau	200	200	200	200	200	250	250	250	275	275	275
15265030	Löbejün, Stadt	200	200	300	300	300	300	300	300	300	300	300
15265032	Morl	200	200	200	200	200	200	200	200	200	200	200
15265033	Nauendorf	300	300	300	300	300	300	300	300	300	300	300
15265034	Nehlitz	200	200	200	200	200	200	200	200	200	200	275
15265035	Neutz-Lettewitz	250	250	250	250	250	250	250	250	250	250	250
15265036	Niemberg	200	200	200	200	200	270	290	310	310	310	310
15265037	Oppin	200	200	200	200	200	200	200	200	200	200	240
15265038	Ostrau	284	236	225	251	224	231	229	231	230	234	200
15265039	Peißen	200	200	200	200	260	260	260	270	435	352	352
15265040	Petersberg	300	300	300	300	300	300	300	300	300	300	300
15265041	Plötz	200	200	200	200	200	200	200	200	200	200	200
15265044	Rothenburg	300	300	350	350	350	350	350	350	350	350	350
15265045	Salzmünde	200	200	200	200	200	200	200	200	200	275	275
15265046	Schochwitz	200	200	200	200	200	200	200	200	200	275	275
15265047	Schwerz	200	200	200	200	200	250	300	300	300	300	300
15265048	Sennewitz	200	200	200	200	200	200	220	220	275	275	300
15265051	Steuden	250	250	250	250	250	250	250	250	250	250	250
15265052	Teicha	200	200	200	200	200	200	200	200	200	200	240
15265053	Teutschenthal	226	266	271	263	263	270	273	272	272	278	268
15265054	Wallwitz (Saalkreis)	200	200	250	300	300	300	300	300	300	300	300
15265055	Wettin, Stadt	300	300	300	300	300	300	300	300	300	300	300
15265056	Zappendorf	200	200	200	200	200	200	200	200	200	275	275
15265058	Kabelsketal	200	200	225	225	225	224	238	236	248	200	200

Noch 9. Hebesätze Kreisangehörige Gemeinden 1995 bis 2005
Noch 9.1. Hebesatz Grundsteuer A

Landkreis Weißenfels

Amtlicher Gemeinde- schlüssel	Kreisangehörige Gemeinde	Hebesatz Grundsteuer A										
		1995	1996	1997	1998	1999	2000	2001	2002	2003	2004	2005
		in Prozent										
15268002	Burgwerben	200	220	220	260	260	260	260	260	260	260	260
15268003	Dehlitz (Saale)	300	300	300	300	300	300	300	300	300	300	300
15268004	Goseck	250	250	250	250	250	250	250	250	250	250	250
15268005	Granschütz	300	300	300	300	300	300	300	300	300	300	300
15268006	Gröben	200	200	200	200	200	200	200	200	400	400	400
15268007	Gröbitz	220	220	220	220	260	260	260	260	260	260	260
15268008	Großgörschen	200	200	200	200	200	200	200	200	200	200	200
15268010	Großkorbetha	200	200	200	300	300	300	300	300	300	300	300
15268011	Hohenmölsen, Stadt	247	245	300	300	300	300	300	300	300	300	300
15268012	Krauschwitz	300	300	300	300	300	300	300	300	300	400	450
15268013	Langendorf	200	240	240	240	240	240	240	240	270	270	270
15268014	Leißling	200	230	230	230	230	230	230	270	270	270	270
15268015	Lützen, Stadt	210	210	230	230	230	230	230	230	270	270	270
15268016	Markwerben	250	250	250	250	250	250	250	250	250	250	250
15268017	Muschwitz	400	400	400	400	400	400	400	400	400	400	400
15268018	Nessa	200	200	200	200	200	200	200	200	300	300	300
15268019	Poserna	200	220	220	220	220	220	220	220	220	250	250
15268020	Prittitz	200	240	240	240	240	240	240	240	240	240	240
15268021	Reichardtswerben	200	220	220	250	250	250	250	250	250	250	250
15268022	Rippach	200	200	200	225	225	225	250	250	250	250	250
15268023	Röcken	200	200	200	200	200	230	230	230	230	240	275
15268025	Schkortleben	220	220	220	220	220	250	250	250	250	250	250
15268026	Sössen	200	200	200	200	200	200	200	200	200	200	200
15268027	Starsiedel	200	200	230	230	230	230	230	230	230	230	230
15268028	Storkau	200	200	200	250	250	250	250	250	250	250	250
15268029	Tagewerben	250	250	250	250	250	250	250	250	250	250	250
15268030	Taucha	300	300	300	300	300	300	300	300	320	320	320
15268031	Teuchern, Stadt	239	236	235	235	236	236	236	236	234	269	250
15268032	Trebnitz	200	200	200	200	200	200	200	300	300	300	300
15268033	Uichteritz	200	250	250	250	250	250	250	250	250	250	250
15268035	Weißenfels, Stadt	200	200	250	250	250	250	250	250	250	250	250
15268036	Wengelsdorf	200	200	200	250	250	250	250	250	250	250	250
15268039	Zorbau	200	300	250	250	250	300	300	300	300	300	300

Noch 9. Hebesätze Kreisangehörige Gemeinden 1995 bis 2005
Noch 9.1. Hebesatz Grundsteuer A

Landkreis Aschersleben-Staßfurt

Amtlicher Gemeinde- schlüssel	Kreisangehörige Gemeinde	Hebesatz Grundsteuer A										
		1995	1996	1997	1998	1999	2000	2001	2002	2003	2004	2005
		in Prozent										
15352001	Amesdorf	280	280	280	280	280	280	280	280	280	280	280
15352002	Aschersleben, Stadt	218	218	218	223	221	289	288	288	288	289	288
15352003	Borne	200	240	240	255	255	255	280	280	280	280	280
15352005	Drohndorf	280	280	280	280	280	280	280	280	280	280	280
15352006	Egeln, Stadt	260	260	260	260	260	280	280	280	280	280	310
15352009	Etgersleben	250	250	250	250	250	300	300	300	300	300	300
15352010	Freckleben	280	280	280	280	280	280	280	280	280	280	280
15352011	Friedrichsaue	200	200	200	200	200	270	270	270	270	280	280
15352012	Frose	200	220	220	220	220	220	220	220	220	280	280
15352013	Gatersleben	270	270	270	270	270	270	270	270	270	270	270
15352014	Giersleben	280	280	280	280	280	280	280	280	280	300	300
15352016	Groß Schierstedt	200	200	210	210	210	210	210	210	210	210	210
15352017	Hakeborn	250	250	250	250	250	250	250	250	250	250	300
15352018	Hecklingen, Stadt	261	262	266	266	267	266	271	272	274	272	272
15352020	Hoym, Stadt	200	200	200	200	200	270	270	270	270	280	290
15352023	Mehringen	280	280	280	280	280	280	280	280	280	280	280
15352025	Nachterstedt	200	200	200	200	200	200	200	200	200	280	280
15352026	Neu Königsau	200	200	200	200	200	200	270	270	270	280	280
15352027	Neundorf (Anhalt)	200	200	240	240	270	270	270	270	270	270	270
15352032	Schackenthal	280	280	280	280	280	280	280	280	280	280	280
15352033	Schadeleben	200	200	200	200	200	270	270	270	270	280	280
15352035	Staßfurt, Stadt	227	226	248	258	257	257	262	261	269	269	269
15352036	Tarthun	200	240	240	255	255	255	280	280	280	280	280
15352037	Unseburg	200	240	240	255	255	255	280	280	280	280	280
15352038	Westdorf	288	288	288	288	288	288	288	288	288	288	288
15352039	Westeregeln	200	250	250	250	250	250	250	250	250	250	275
15352041	Wilsleben	280	280	280	280	280	280	280	280	280	280	280
15352043	Wolmirsleben	240	240	240	240	261	261	261	261	261	261	280
15352044	Falkenstein/Harz, Stadt	254	257	269	275	253	251	252	290	290	320	320

Noch 9. Hebesätze Kreisangehörige Gemeinden 1995 bis 2005
Noch 9.1. Hebesatz Grundsteuer A

Bördekreis

Amtlicher Gemeinde- schlüssel	Kreisangehörige Gemeinde	Hebesatz Grundsteuer A										
		1995	1996	1997	1998	1999	2000	2001	2002	2003	2004	2005
		in Prozent										
15355002	Altbrandsleben	200	200	200	200	200	200	200	300	300	300	300
15355005	Ausleben	245	245	245	245	245	245	245	245	245	250	250
15355007	Barneberg	250	250	250	250	250	250	250	250	250	250	250
15355010	Bottmersdorf	200	300	300	300	300	300	300	300	300	300	300
15355012	Domersleben	300	300	300	300	300	300	330	330	330	330	330
15355013	Drackenstedt	300	300	300	300	300	300	300	300	320	320	320
15355014	Dreileben	270	270	270	270	270	270	270	270	270	280	280
15355015	Druxberge	300	300	300	300	300	300	300	300	300	300	300
15355016	Eggenstedt	300	300	300	300	300	300	300	300	300	300	320
15355017	Eilsleben	300	300	300	300	300	300	300	320	320	320	320
15355018	Grönningen, Stadt	300	300	300	300	350	350	350	350	350	350	350
15355021	Groß Rodensleben	300	300	300	300	300	350	350	350	350	350	350
15355023	Hadmersleben, Stadt	300	300	300	300	300	300	300	300	300	300	300
15355025	Harbke	280	280	280	280	280	280	280	280	280	300	300
15355026	Hötensleben	280	283	283	284	300	300	300	300	300	300	300
15355027	Hohendodeleben	200	200	300	300	300	300	300	300	330	330	330
15355029	Hornhausen	200	300	300	300	300	300	300	300	300	300	300
15355032	Klein Rodensleben	300	300	300	300	300	330	330	330	330	330	330
15355033	Klein Wanzleben	266	228	225	279	281	283	284	283	283	288	296
15355034	Kroppenstedt, Stadt	300	300	300	300	325	325	325	325	325	325	325
15355037	Marienborn	200	260	260	260	260	260	260	260	260	260	260
15355040	Oschersleben (Bode), Stadt	231	230	262	260	276	274	281	286	307	281	281
15355042	Ovelgünne	260	260	290	290	290	290	290	290	290	290	290
15355043	Peseckendorf	275	275	275	275	275	275	275	275	275	275	275
15355045	Schermcke	200	230	230	230	260	260	260	260	260	260	260
15355047	Seehausen, Stadt	300	300	300	300	300	300	300	300	300	350	350
15355048	Sommersdorf	300	300	300	300	300	300	300	300	300	300	300
15355050	Ummendorf	280	280	280	280	280	280	280	280	280	280	280
15355051	Völpke	255	255	255	255	255	255	255	255	300	300	300
15355052	Wackersleben	250	250	250	250	300	300	300	300	300	300	300
15355053	Wanzleben, Stadt	300	300	300	300	300	300	300	300	300	300	330
15355054	Wefensleben	200	200	260	260	270	270	270	320	320	320	320
15355055	Wormsdorf	300	300	300	300	300	300	300	300	300	300	300
15355056	Wulferstedt	300	300	300	325	325	300	300	300	300	300	300
15355057	Sülzetal	242	235	246	235	242	238	250	250	250	250	250
15355058	Am Großen Bruch	417	429	395	404	437	428	425	425	428	428	400

Noch 9. Hebesätze Kreisangehörige Gemeinden 1995 bis 2005
Noch 9.1. Hebesatz Grundsteuer A

Landkreis Halberstadt

Amtlicher Gemeinde- schlüssel	Kreisangehörige Gemeinde	Hebesatz Grundsteuer A										
		1995	1996	1997	1998	1999	2000	2001	2002	2003	2004	2005
		in Prozent										
15357003	Aspenstedt	260	260	260	260	260	260	260	260	260	260	260
15357004	Athenstedt	200	200	200	275	275	285	285	285	285	285	285
15357006	Berßel	200	200	200	200	200	200	200	200	300	300	300
15357007	Bühne	300	300	300	300	300	300	300	300	400	400	400
15357008	Danstedt	260	260	260	260	260	260	260	260	260	260	260
15357016	Groß Quenstedt	210	210	210	400	400	400	400	400	400	400	400
15357017	Halberstadt, Stadt	367	287	286	286	289	294	344	350	350	350	350
15357018	Harsleben	400	400	400	400	400	400	400	400	400	400	400
15357022	Langenstein	200	200	250	250	250	285	285	285	285	285	360
15357023	Lüttgenrode	300	300	300	300	300	300	300	300	300	300	400
15357024	Nienhagen	200	200	200	300	300	300	300	300	300	300	300
15357026	Osterwieck, Stadt	300	300	300	300	300	300	400	400	400	400	400
15357028	Rhoden	250	250	250	250	250	250	250	250	300	300	350
15357031	Sargstedt	200	200	200	200	200	200	200	200	200	250	250
15357032	Schauen	450	450	450	450	450	450	450	450	450	450	450
15357034	Schwanebeck, Stadt	200	200	200	300	300	300	300	300	300	300	300
15357035	Ströbeck, Schachdorf	260	260	260	260	260	280	280	280	280	280	280
15357038	Wegeleben, Stadt	363	366	364	365	365	377	415	412	400	400	400
15357039	Wülperode	300	300	300	300	300	300	300	300	300	300	300
15357041	Huy	331	359	362	385	390	393	391	382	400	400	400
15357042	Aue-Fallstein	234	232	224	270	271	275	276	277	279	300	300

Noch 9. Hebesätze Kreisangehörige Gemeinden 1995 bis 2005
Noch 9.1. Hebesatz Grundsteuer A

Landkreis Jerichower Land

Amtlicher Gemeinde- schlüssel	Kreisangehörige Gemeinde	Hebesatz Grundsteuer A										
		1995	1996	1997	1998	1999	2000	2001	2002	2003	2004	2005
		in Prozent										
15358002	Biederitz	300	300	300	300	300	300	300	300	300	300	300
15358003	Brettin	200	200	225	225	225	225	250	250	260	260	260
15358005	Burg, Stadt	206	235	234	235	238	239	238	237	238	237	250
15358007	Demsin	300	300	300	300	300	300	300	300	300	300	300
15358010	Dörnitz	200	200	300	300	300	300	300	300	300	300	300
15358011	Drewitz	200	300	300	300	300	300	300	300	300	300	300
15358014	Genthin, Stadt	200	238	266	261	266	270	269	269	266	282	297
15358015	Gerwisch	300	300	300	300	300	300	300	300	300	300	300
15358016	Gladau	300	300	300	300	300	300	300	300	300	300	300
15358017	Gommern, Stadt	242	255	255	279	277	280	276	282	292	296	301
15358018	Grabow	200	210	210	210	210	210	210	210	210	210	210
15358019	Gübs	200	250	250	250	250	266	266	266	266	266	266
15358022	Hohenwarthe	300	300	300	300	300	300	300	300	300	300	300
15358025	Jerichow, Stadt	241	238	242	241	241	242	239	242	250	250	250
15358026	Kade	210	210	250	250	250	250	250	250	250	250	250
15358028	Karow	250	250	250	250	250	250	250	250	250	250	250
15358029	Klitsche	200	250	250	250	250	250	250	250	250	250	250
15358030	Königsborn	200	200	200	200	200	230	230	230	230	230	230
15358031	Körbelitz	220	220	220	220	220	250	250	250	250	270	285
15358032	Krüssau	200	200	220	230	230	240	240	240	240	240	240
15358033	Küsel	200	200	220	220	220	220	220	220	220	220	220
15358034	Lostau	230	230	230	230	230	230	230	230	230	230	230
15358036	Magdeburgerforth	200	200	220	220	220	230	230	230	230	230	230
15358039	Möckern, Stadt	263	300	299	300	300	300	300	300	200	200	200
15358040	Möser	200	200	200	200	200	200	200	200	250	250	250
15358044	Nielebock	200	200	200	200	200	200	200	200	200	200	200
15358045	Paplitz	300	300	300	300	300	300	300	300	300	300	300
15358049	Pietzpuhl	300	300	300	300	300	300	300	300	300	300	300
15358050	Redekin	280	280	280	280	280	280	280	280	280	280	280
15358051	Reesdorf	200	240	240	250	250	250	250	250	250	250	250
15358052	Reesen	200	220	230	240	300	300	300	300	300	300	300
15358053	Rietzel	200	200	240	240	240	240	265	265	265	265	265
15358054	Roßdorf	300	300	300	300	300	300	300	300	300	300	300
15358056	Schermen	300	300	300	300	300	300	300	300	300	300	300
15358057	Schlagenthin	200	200	250	250	250	250	250	250	250	250	250
15358058	Schopsdorf	200	200	300	300	300	300	300	300	300	300	300
15358060	Stresow	200	250	250	250	255	255	255	255	255	255	255
15358061	Theeßen	200	200	300	300	300	350	350	350	350	350	350
15358062	Tryppenhna	300	300	300	300	300	300	300	300	200	200	200
15358063	Tuheim	300	300	300	300	300	300	300	300	300	300	300
15358066	Wallwitz	200	200	250	250	250	250	250	250	310	310	310
15358068	Woltersdorf	300	300	300	300	300	300	300	300	300	300	300
15358069	Wüstenjerichow	200	200	300	300	300	300	300	300	300	300	300
15358070	Wulkow	220	220	220	220	220	220	220	220	220	220	220
15358071	Zabakuck	200	250	250	250	250	270	270	270	270	270	270
15358072	Zeddenick	300	300	300	300	300	300	300	300	300	300	300
15358075	Elbe-Parey	220	251	275	274	275	274	274	276	274	274	274

Noch 9. Hebesätze Kreisangehörige Gemeinden 1995 bis 2005
Noch 9.1. Hebesatz Grundsteuer A

Landkreis Wernigerode

Amtlicher Gemeinde- schlüssel	Kreisangehörige Gemeinde	Hebesatz Grundsteuer A										
		1995	1996	1997	1998	1999	2000	2001	2002	2003	2004	2005
		in Prozent										
15369001	Abbenrode	300	300	300	300	300	300	300	300	300	300	300
15369002	Allrode	250	300	300	300	300	300	300	300	300	300	300
15369003	Altenbrak	200	200	200	300	300	300	300	300	300	300	300
15369004	Benneckenstein (Harz), Stadt	300	300	300	300	300	300	300	300	300	300	300
15369005	Blankenburg (Harz), Stadt	200	250	250	250	250	320	320	320	320	320	320
15369006	Cattenstedt	200	200	200	200	200	200	250	250	250	250	250
15369007	Darlingerode	200	300	300	300	300	300	300	300	300	300	300
15369008	Derenburg, Stadt	300	300	300	300	300	300	300	300	300	300	300
15369009	Drübeck	300	300	300	300	300	300	300	300	300	300	300
15369010	Elbingerode (Harz), Stadt	206	252	238	234	236	233	297	332	338	335	336
15369011	Elend	250	250	250	350	350	350	350	350	350	350	350
15369012	Hasselfelde, Stadt	250	310	310	312	310	310	310	300	300	300	300
15369013	Heimburg	200	200	200	200	200	200	200	250	250	250	250
15369014	Heudeber	250	250	300	300	300	300	300	300	300	300	300
15369015	Hüttenrode	200	200	200	200	200	200	200	200	200	200	200
15369016	Ilsenburg (Harz), Stadt	200	200	200	200	200	200	200	200	300	300	300
15369018	Langeln	300	300	300	300	300	300	300	300	300	300	300
15369019	Reddeber	300	300	300	300	300	300	300	300	300	300	300
15369021	Schierke	200	250	250	400	400	400	400	400	400	400	400
15369022	Schmatzfeld	300	300	300	300	300	300	300	300	300	300	300
15369023	Sorge	200	250	250	300	300	300	300	300	300	300	300
15369024	Stapelburg	300	300	300	300	300	300	300	300	300	300	300
15369025	Stiege	250	250	300	300	300	300	300	300	300	300	300
15369026	Tanne	200	250	250	300	300	350	350	350	350	350	350
15369027	Timmenrode	200	200	230	230	230	230	230	230	230	230	230
15369029	Treseburg	200	200	200	250	250	250	250	250	250	250	300
15369030	Veckenstedt	250	250	250	250	250	250	250	250	250	250	250
15369031	Wasserleben	300	300	300	300	300	300	300	300	300	300	300
15369032	Wernigerode, Stadt	200	250	250	250	250	250	250	280	280	280	280
15369033	Wienrode	200	200	200	200	200	200	200	200	200	275	275

Noch 9. Hebesätze Kreisangehörige Gemeinden 1995 bis 2005
Noch 9.1. Hebesatz Grundsteuer A

Altmarkkreis Salzwedel

Amtlicher Gemeinde- schlüssel	Kreisangehörige Gemeinde	Hebesatz Grundsteuer A										
		1995	1996	1997	1998	1999	2000	2001	2002	2003	2004	2005
		in Prozent										
15370001	Ahlum	300	300	300	300	300	300	300	300	300	300	300
15370002	Algenstedt	300	300	300	300	300	300	300	300	300	300	300
15370003	Altensalzwedel	350	200	200	200	200	200	200	200	200	200	200
15370004	Altmersleben	200	200	200	200	200	300	300	300	300	300	300
15370005	Apenburg, Flecken	300	300	300	300	300	300	300	300	300	300	300
15370006	Arendsee (Altmark), Stadt	250	300	300	300	300	300	300	300	310	310	310
15370007	Badel	330	330	330	280	280	280	280	280	280	280	280
15370008	Bandau	300	300	300	250	250	250	250	250	250	250	250
15370009	Beetzendorf	300	278	267	280	282	278	282	285	283	300	300
15370010	Benkendorf	200	200	200	200	200	200	200	200	200	200	200
15370011	Berge	300	300	300	300	300	300	300	300	300	300	300
15370012	Bierstedt	200	200	200	300	300	300	300	300	300	300	300
15370013	Binde	200	200	200	200	200	200	200	200	200	200	200
15370014	Bonese	200	200	200	200	200	200	200	200	200	200	200
15370015	Bornsen	200	200	200	200	200	200	200	200	200	200	200
15370016	Breitenfeld	200	200	300	300	300	300	300	300	300	300	300
15370018	Brunau	320	320	320	260	260	260	260	260	260	260	300
15370019	Chüden	350	200	200	200	200	200	200	200	200	200	200
15370020	Dähre	200	200	220	220	220	220	220	220	220	220	220
15370022	Dannefeld	200	200	300	300	300	300	300	300	300	300	300
15370023	Diesdorf, Flecken	200	220	220	240	240	240	240	240	240	240	240
15370024	Dönitz	300	300	300	300	300	300	300	300	300	300	300
15370025	Ellenberg	200	200	200	200	200	200	200	200	200	200	200
15370026	Engersen	300	400	400	400	300	400	400	400	400	400	400
15370027	Estedt	300	300	300	300	300	250	250	250	250	250	300
15370028	Fleetmark	220	220	220	220	220	220	260	260	260	260	260
15370029	Gardelegen, Stadt	300	300	300	300	300	300	300	300	320	320	320
15370030	Gieseritz	200	200	200	230	230	230	230	230	230	230	230
15370032	Güsefeld	300	300	300	300	300	300	300	300	300	300	300
15370033	Hanum	300	300	300	300	300	300	300	300	300	300	300
15370034	Hemstedt	200	200	200	200	200	200	200	200	200	200	200
15370035	Henningen	200	200	200	200	200	250	250	250	250	250	250
15370036	Höwisch	250	250	250	250	250	250	250	250	250	250	250
15370038	Hohentramm	300	300	300	300	300	300	300	300	300	300	300
15370039	Hottendorf	300	300	300	300	300	300	300	300	300	300	300
15370040	Immekath	300	300	300	300	300	300	300	300	300	300	300
15370041	Jävenitz	300	300	300	300	300	300	300	300	300	300	300
15370042	Jahrstedt	200	200	200	200	200	200	200	200	200	200	200
15370043	Jeeben	200	200	200	200	300	300	300	300	300	300	300
15370044	Jeetze	320	320	320	320	320	320	320	320	320	320	320
15370045	Jeggau	200	200	200	300	300	300	300	300	300	300	300
15370046	Jegelieben	300	300	300	250	250	250	250	250	250	250	250
15370047	Jerchel	200	300	300	300	300	300	300	300	300	300	300
15370048	Jeseritz	200	300	300	300	300	300	300	300	300	300	300
15370049	Jübar	300	300	300	300	300	300	300	300	300	300	300
15370050	Kahrstedt	270	280	280	280	280	280	320	320	320	320	320
15370051	Kakerbeck	400	300	300	300	300	300	300	300	300	300	300
15370052	Kalbe (Milde), Stadt	300	300	300	300	330	265	265	265	269	269	269

Noch 9. Hebesätze Kreisangehörige Gemeinden 1995 bis 2005
Noch 9.1. Hebesatz Grundsteuer A

Altmarkkreis Salzwedel

Amtlicher Gemeinde- schlüssel	Kreisangehörige Gemeinde	Hebesatz Grundsteuer A										
		1995	1996	1997	1998	1999	2000	2001	2002	2003	2004	2005
		in Prozent										
15370053	Kassieck	300	300	300	300	300	300	300	300	300	300	300
15370054	Kaulitz	350	200	200	200	200	230	230	230	230	230	230
15370055	Kerkau	220	220	220	220	260	260	260	260	260	260	260
15370056	Kläden	200	250	250	250	250	250	250	250	250	250	250
15370057	Kleinau	200	200	200	200	200	200	200	200	200	200	200
15370058	Klein Gartz	350	200	200	240	240	240	240	240	240	240	240
15370059	Klötze, Stadt	300	300	300	300	300	300	300	300	300	300	300
15370060	Kloster Neuendorf	200	200	200	200	200	325	325	325	325	325	325
15370061	Köckte	200	220	220	220	220	250	250	250	250	250	250
15370062	Kuhfelde	200	200	200	200	200	200	200	200	200	200	200
15370063	Kunrau	200	200	200	200	200	200	200	200	200	200	200
15370064	Kusey	218	217	232	200	200	200	200	226	250	250	250
15370065	Lagendorf	200	200	200	250	250	250	250	250	250	250	250
15370066	Langenapel	200	200	200	200	200	200	200	200	200	200	200
15370067	Leppin	250	250	250	250	250	250	250	250	250	250	250
15370068	Letzlingen	200	200	300	300	300	300	300	300	300	300	300
15370069	Liesten	200	200	200	200	200	200	200	200	200	200	200
15370070	Lindstedt	300	300	300	300	300	300	300	300	300	300	300
15370071	Lüdelsen	300	300	300	300	300	300	300	300	300	300	300
15370073	Mechau	320	200	200	200	200	270	270	290	290	290	290
15370074	Mehmke	200	200	200	240	240	240	240	240	240	240	240
15370075	Mellin	300	300	300	300	300	300	300	300	300	300	300
15370076	Mieste	250	300	300	300	300	300	330	330	330	330	330
15370077	Miesterhorst	300	300	300	300	300	300	300	330	330	330	330
15370078	Nettgau	300	300	300	300	300	300	300	300	300	300	300
15370079	Neuekrug	200	200	200	250	250	250	250	250	250	250	250
15370080	Neuendorf	300	300	300	300	300	300	300	300	300	300	300
15370081	Neuendorf am Damm	300	300	300	300	300	300	300	300	300	300	300
15370082	Neuferchau	200	200	200	200	250	250	250	250	250	250	250
15370083	Neulingen	200	200	200	250	250	250	250	250	250	250	250
15370084	Osterwohle	300	300	300	300	300	300	300	300	300	300	300
15370085	Packebusch	320	320	320	320	320	320	320	320	320	320	320
15370086	Peckfritz	200	200	300	300	300	300	300	300	300	300	300
15370087	Potzehne	300	300	300	300	300	300	300	300	300	300	300
15370088	Pretzier	300	300	300	300	300	300	300	300	300	300	300
15370089	Püggen	200	200	200	250	250	250	250	250	250	250	250
15370090	Rademin	220	220	220	250	250	250	250	250	250	250	250
15370091	Riebau	200	200	200	200	230	230	230	230	230	230	230
15370092	Ristedt	250	250	250	250	250	250	270	270	270	270	270
15370094	Rohrberg	300	300	300	300	300	300	300	300	300	300	300
15370095	Roxförde	200	250	250	250	250	250	250	250	250	250	250
15370096	Sachau	200	260	260	260	260	300	300	300	300	300	300
15370097	Salzwedel, Stadt	273	235	232	235	235	232	236	242	243	242	249
15370098	Sanne-Kerkuhn	200	250	250	250	250	250	250	250	250	250	250
15370099	Schenkenhorst	300	300	300	300	300	300	300	300	300	300	300
15370100	Schrampe	200	250	200	250	250	250	250	250	250	250	250
15370101	Schwiesau	250	300	300	300	300	300	300	300	300	300	300
15370102	Seebenau	200	200	200	200	230	230	230	230	230	230	230

Noch 9. Hebesätze Kreisangehörige Gemeinden 1995 bis 2005
Noch 9.2. Hebesatz Grundsteuer B

Landkreis Bernburg

Amtlicher Gemeinde- schlüssel	Kreisangehörige Gemeinde	Hebesatz Grundsteuer B										
		1995	1996	1997	1998	1999	2000	2001	2002	2003	2004	2005
		in Prozent										
15153002	Alsleben (Saale), Stadt	300	350	350	350	350	350	350	350	360	360	360
15153003	Baalberge	300	300	300	350	350	350	350	350	350	350	350
15153006	Bernburg (Saale), Stadt	320	320	320	320	320	320	320	320	369	369	369
15153007	Biendorf	300	300	300	300	310	310	330	330	330	330	330
15153008	Cörmigk	300	300	300	300	350	400	400	400	400	400	400
15153009	Edlau	300	300	300	300	300	300	320	320	320	320	340
15153010	Gerbitz	300	330	330	330	330	330	330	330	360	360	360
15153011	Gerlebogk	300	300	300	300	300	300	300	330	330	330	330
15153013	Gröna	300	300	300	300	300	300	300	320	320	320	320
15153014	Güsten, Stadt	300	300	300	300	300	300	300	300	300	330	330
15153015	Ilberstedt	300	300	300	300	300	345	345	345	360	360	360
15153016	Könnern, Stadt	300	300	300	300	300	300	300	307	309	311	300
15153017	Latdorf	300	330	330	330	330	330	330	330	360	360	360
15153019	Neugattersleben	300	330	330	330	330	330	330	330	330	330	330
15153020	Nienburg (Saale), Stadt	300	300	300	330	330	330	330	330	360	360	360
15153021	Peißen	400	400	400	400	400	400	400	400	400	400	400
15153022	Plötzkau	300	300	300	300	300	300	300	300	300	300	300
15153023	Pobzig	300	330	330	330	330	330	330	330	360	360	360
15153024	Poley	300	300	300	350	350	350	350	350	350	350	370
15153025	Preußlitz	400	400	400	400	400	400	400	400	400	400	400
15153026	Schackstedt	300	300	300	300	300	300	300	300	360	360	360
15153029	Wedlitz	300	330	330	330	330	330	330	330	360	360	360
15153030	Wiendorf	300	300	300	300	300	300	350	350	350	350	369
15153031	Wohlsdorf	300	300	300	300	319	350	350	350	360	360	360

Noch 9. Hebesätze Kreisangehörige Gemeinden 1995 bis 2005
Noch 9.2. Hebesatz Grundsteuer B

Landkreis Bitterfeld

Amtlicher Gemeinde- schlüssel	Kreisangehörige Gemeinde	Hebesatz Grundsteuer B										
		1995	1996	1997	1998	1999	2000	2001	2002	2003	2004	2005
		in Prozent										
15154001	Altjeßnitz	300	300	300	300	300	300	330	330	330	345	345
15154002	Bitterfeld, Stadt	300	300	330	330	360	360	360	360	360	360	360
15154003	Bobbau	300	300	300	300	300	300	300	300	300	300	300
15154004	Brehna, Stadt	300	300	300	300	305	305	330	330	350	350	350
15154005	Burgkernitz	300	300	300	300	300	300	300	329	360	370	370
15154006	Friedersdorf	300	300	300	315	315	315	315	330	330	330	330
15154007	Glebitzsch	300	300	300	300	300	300	300	330	330	330	330
15154009	Gossa	300	300	300	300	300	300	300	329	360	370	370
15154010	Greppin	350	350	350	350	350	350	350	350	350	350	350
15154011	Gröbern	300	300	300	300	300	300	300	329	360	360	369
15154014	Holzweißig	300	300	300	300	300	300	300	300	350	350	350
15154015	Jeßnitz (Anhalt), Stadt	300	300	300	300	300	300	300	300	350	350	350
15154016	Krina	300	300	300	300	300	300	300	329	329	370	370
15154018	Marke	300	300	300	300	300	300	320	320	350	350	350
15154019	Mühlbeck	300	300	300	300	300	300	300	300	329	329	329
15154020	Muldenstein	300	300	300	300	300	300	300	330	350	350	369
15154021	Petersroda	300	300	300	300	300	300	300	330	330	330	330
15154022	Plodda	300	300	300	300	300	300	300	329	329	370	370
15154023	Pouch	300	300	300	300	300	300	300	300	329	329	329
15154025	Raguhn, Stadt	300	300	300	300	300	320	320	320	320	320	320
15154028	Retzau	300	300	300	300	300	300	300	300	300	360	360
15154031	Rösa	300	300	300	300	300	300	300	329	360	360	360
15154032	Roitzsch	300	300	300	300	300	300	330	330	330	330	330
15154034	Sandersdorf	300	300	300	301	301	301	309	323	325	325	325
15154035	Schierau	300	300	300	300	300	300	320	320	335	360	360
15154036	Schlaitz	300	300	300	300	300	300	300	329	329	329	329
15154038	Schwemsal	300	300	300	300	300	300	300	300	300	300	300
15154041	Thalheim	330	330	330	330	330	330	330	330	330	330	330
15154042	Thurland	300	300	300	300	300	300	300	300	330	330	330
15154043	Tornau vor der Heide	300	300	300	300	300	300	300	300	300	300	300
15154044	Wolfen, Stadt	379	379	379	379	378	379	379	379	379	380	380
15154045	Zörbig, Stadt	302	302	302	303	303	303	312	315	329	338	330

Noch 9. Hebesätze Kreisangehörige Gemeinden 1995 bis 2005
Noch 9.2. Hebesatz Grundsteuer B

Landkreis Wittenberg

Amtlicher Gemeinde- schlüssel	Kreisangehörige Gemeinde	Hebesatz Grundsteuer B										
		1995	1996	1997	1998	1999	2000	2001	2002	2003	2004	2005
		in Prozent										
15171075	Uthausen	300	300	300	300	300	300	300	300	300	300	300
15171076	Wartenburg	300	300	300	319	319	319	319	329	335	340	340
15171077	Wittenberg, Lutherstadt	330	329	330	339	330	330	329	339	346	346	383
15171078	Zahna, Stadt	300	300	300	300	300	300	300	300	300	300	348
15171079	Zemnick	300	300	300	300	300	300	300	300	300	300	300
15171080	Zörnigall	300	300	300	300	300	300	325	325	325	375	375
15171081	Zschornewitz	300	300	300	300	300	300	350	350	350	350	350

Noch 9. Hebesätze Kreisangehörige Gemeinden 1995 bis 2005
Noch 9.2. Hebesatz Grundsteuer B

Landkreis Mansfelder Land

Amtlicher Gemeinde- schlüssel	Kreisangehörige Gemeinde	Hebesatz Grundsteuer B										
		1995	1996	1997	1998	1999	2000	2001	2002	2003	2004	2005
		in Prozent										
15260001	Abberode	300	300	300	300	300	300	300	350	350	350	350
15260002	Ahlsdorf	300	340	340	360	360	390	390	390	390	390	390
15260003	Alterode	300	320	320	320	320	320	320	330	330	330	330
15260004	Amsdorf	300	300	300	300	300	300	300	330	330	360	360
15260006	Arnstedt	300	300	320	320	320	320	320	320	320	320	320
15260007	Aseleben	300	300	300	300	300	300	300	300	300	300	300
15260008	Augsdorf	300	400	400	400	400	400	400	400	400	400	400
15260009	Benndorf	300	300	315	315	315	315	315	315	315	340	340
15260011	Bischofrode	350	350	350	350	350	350	350	350	350	350	350
15260012	Bornstedt	350	350	350	350	350	380	380	380	380	380	380
15260013	Bräunrode	300	300	320	320	320	320	320	320	320	320	320
15260014	Braunschwend	300	300	350	350	350	350	350	350	350	350	350
15260015	Burgsdorf	300	300	350	350	350	350	350	350	350	350	350
15260016	Dederstedt	300	300	300	300	300	300	300	300	300	300	300
15260017	Eisleben, Lutherstadt	329	338	336	338	338	340	340	341	376	376	378
15260018	Erdeborn	300	300	300	300	300	350	350	350	350	350	350
15260019	Freist	320	320	320	350	350	350	350	350	350	350	350
15260020	Friedeburg (Saale)	320	320	320	350	350	350	350	350	390	390	390
15260021	Friedeburgerhütte	320	320	360	360	360	360	360	360	360	360	360
15260022	Friesdorf	300	300	300	300	300	300	300	300	320	320	320
15260023	Gerbstedt, Stadt	320	320	320	350	350	350	350	350	350	350	350
15260025	Greifenhagen	300	300	320	320	320	360	360	360	360	360	360
15260027	Harkerode	300	300	300	300	300	300	320	320	320	320	320
15260028	Hedersleben	300	300	300	300	300	300	300	300	300	300	300
15260029	Heiligenthal	320	320	350	350	350	350	350	350	350	350	350
15260030	Helbra	300	340	340	340	340	390	390	390	390	390	390
15260031	Hergisdorf	300	340	340	360	360	390	390	390	390	390	390
15260032	Hermerode	300	300	350	350	350	350	350	350	350	350	350
15260033	Hettstedt, Stadt	300	300	300	300	300	300	300	330	330	330	330
15260034	Hornburg	325	325	325	325	325	325	325	325	325	325	325
15260035	Hübitz	300	300	300	300	300	300	300	300	300	300	300
15260036	Ihlewitz	320	320	350	350	350	350	300	300	320	350	350
15260037	Klostermansfeld	300	300	310	310	310	310	310	310	325	325	325
15260038	Lüttchendorf	300	300	300	300	300	300	300	350	350	350	350
15260039	Mansfeld, Stadt	335	337	347	344	346	346	349	350	358	357	357
15260041	Molmerswend	300	300	300	300	350	350	350	350	350	350	350
15260042	Neehausen	310	310	310	310	310	310	310	310	310	310	310
15260043	Osterhausen	300	300	300	300	300	350	350	350	350	350	350
15260045	Polleben	350	350	350	350	350	350	350	350	350	350	350
15260046	Quenstedt	300	300	320	320	320	320	320	320	320	320	320
15260047	Ritterode	300	300	300	320	320	320	320	320	350	350	350
15260048	Ritzgerode	300	300	300	300	300	320	320	320	320	320	320
15260049	Röblingen am See	300	300	300	300	300	350	350	350	350	360	360
15260051	Rottelsdorf	300	300	350	350	350	350	350	350	350	350	350
15260052	Sandersleben, Stadt	330	330	330	330	330	330	330	330	330	330	330
15260053	Schmalzerode	350	350	350	350	350	350	350	350	350	350	350
15260054	Seeburg	300	300	300	300	300	300	300	350	350	350	350
15260056	Siersleben	300	300	315	315	315	330	330	330	330	370	370

Noch 9. Hebesätze Kreisangehörige Gemeinden 1995 bis 2005
Noch 9.2. Hebesatz Grundsteuer B

Landkreis Mansfelder Land

Amtlicher Gemeinde- schlüssel	Kreisangehörige Gemeinde	Hebesatz Grundsteuer B										
		1995	1996	1997	1998	1999	2000	2001	2002	2003	2004	2005
		in Prozent										
15260057	Stangerode	300	300	300	300	320	320	320	320	320	320	320
15260058	Stedten	300	300	300	300	300	300	300	300	300	330	365
15260059	Sylda	300	300	320	320	320	320	320	320	320	320	320
15260060	Ulzigerode	350	350	350	350	350	350	350	350	350	350	350
15260061	Unterrißdorf	300	300	300	300	300	350	350	350	350	350	350
15260064	Walbeck	300	300	300	315	315	315	315	315	315	350	380
15260065	Wansleben am See	300	300	310	310	310	310	310	310	310	310	310
15260066	Welbsleben	300	300	300	300	300	300	310	310	310	320	320
15260067	Welfesholz	320	320	320	320	320	320	320	320	320	320	350
15260068	Wiederstedt	340	340	340	340	340	340	340	340	340	340	340
15260069	Wimmelburg	300	300	300	300	300	320	320	320	320	320	320
15260070	Wippra	350	350	350	350	350	350	350	350	350	350	350
15260072	Zabenstedt	320	320	320	350	350	350	300	300	300	300	300

Noch 9. Hebesätze Kreisangehörige Gemeinden 1995 bis 2005
Noch 9.2. Hebesatz Grundsteuer B

Landkreis Merseburg-Querfurt

Amtlicher Gemeinde- schlüssel	Kreisangehörige Gemeinde	Hebesatz Grundsteuer B										
		1995	1996	1997	1998	1999	2000	2001	2002	2003	2004	2005
		in Prozent										
15261001	Albersroda	300	300	300	300	300	300	300	300	300	300	300
15261002	Alberstedt	300	300	300	300	300	300	300	350	350	350	350
15261003	Bad Dürrenberg, Stadt	300	300	300	300	300	300	300	300	300	300	345
15261004	Bad Lauchstädt, Stadt	302	302	302	300	300	350	350	350	350	350	350
15261005	Barnstädt	320	320	320	320	320	320	320	320	320	320	320
15261006	Beuna (Geiseltal)	300	300	330	330	330	330	330	330	330	360	360
15261007	Branderoda	300	300	300	300	300	300	300	300	300	300	300
15261008	Braunsbedra, Stadt	302	303	302	303	303	303	303	303	303	304	304
15261010	Delitz am Berge	350	350	350	350	350	350	350	350	350	350	350
15261012	Esperstedt	300	300	300	300	300	350	350	350	350	350	350
15261013	Farnstädt	300	300	300	300	300	300	300	300	300	340	340
15261015	Friedensdorf	320	320	320	320	320	320	320	320	320	320	320
15261017	Geusa	300	300	300	300	330	330	330	330	330	330	360
15261019	Gröst	300	300	300	300	300	300	300	300	300	300	300
15261022	Günthersdorf	300	300	300	300	300	300	300	310	310	310	310
15261023	Horburg-Maßlau	300	300	300	320	320	320	320	320	320	320	320
15261024	Klobikau	320	320	320	320	320	325	325	325	325	350	350
15261026	Kötzschlitz	300	300	300	300	300	300	329	329	329	329	329
15261027	Kötzschau	320	320	320	320	320	320	320	320	320	320	320
15261029	Kreypau	300	300	300	300	300	300	300	300	300	320	320
15261030	Krumpa	300	300	300	300	300	300	300	300	300	300	300
15261031	Langeneichstädt	300	300	300	300	300	300	300	300	330	330	330
15261033	Leuna, Stadt	300	300	300	300	300	300	300	300	300	300	300
15261036	Merseburg, Stadt	330	330	330	350	350	350	350	380	380	380	410
15261038	Milzau	300	300	300	300	300	300	300	300	300	300	300
15261039	Mücheln (Geiseltal), Stadt	300	300	300	300	300	300	300	300	300	340	340
15261040	Nempitz	320	320	320	320	320	320	320	320	320	320	320
15261041	Nemsdorf-Göhrendorf	320	320	320	320	320	320	320	320	320	320	320
15261042	Obhausen	320	320	320	320	320	320	320	320	320	320	320
15261043	Oebles-Schlehtewitz	300	300	300	300	300	300	300	300	300	300	300
15261044	Oechlitz	300	300	300	300	300	300	300	300	300	300	300
15261045	Querfurt, Stadt	328	335	334	334	334	342	342	342	342	340	340
15261047	Rodden	300	300	300	300	300	300	300	300	300	300	300
15261050	Schafstädt, Stadt	320	320	320	320	320	350	350	350	350	350	350
15261051	Schkopau	333	333	317	329	320	327	324	331	328	331	300
15261053	Schraplau, Stadt	300	300	300	300	300	300	330	330	355	355	355
15261054	Spergau	300	300	300	300	300	300	300	310	310	310	310
15261055	Steigra	320	320	320	320	320	320	320	320	320	320	320
15261056	Tollwitz	300	300	300	300	300	300	300	300	300	300	300
15261058	Wallendorf (Luppe)	320	320	320	320	320	320	320	320	320	340	340
15261060	Wünsch	300	300	300	300	300	300	300	300	300	320	320
15261062	Zöschen	320	320	320	320	320	325	325	360	360	360	360
15261063	Zweimen	300	320	320	320	325	325	325	360	360	360	360

Noch 9. Hebesätze Kreisangehörige Gemeinden 1995 bis 2005
Noch 9.2. Hebesatz Grundsteuer B

Saalkreis

Amtlicher Gemeinde- schlüssel	Kreisangehörige Gemeinde	Hebesatz Grundsteuer B										
		1995	1996	1997	1998	1999	2000	2001	2002	2003	2004	2005
		in Prozent										
15265001	Angersdorf	300	300	300	300	300	300	300	300	300	340	340
15265002	Beesenstedt	300	300	300	300	300	300	300	300	300	300	300
15265003	Bennstedt	300	300	300	300	300	300	300	300	300	360	360
15265004	Brachstedt	300	300	300	300	300	300	300	300	300	300	300
15265005	Brachwitz	300	300	300	300	300	300	300	300	300	300	300
15265006	Braschwitz	300	300	300	300	300	300	335	335	335	335	335
15265008	Döblitz	400	300	300	300	300	300	300	300	300	300	300
15265011	Döbel	300	300	300	300	300	300	300	300	300	300	300
15265012	Domnitz	300	300	300	300	300	300	300	300	360	360	360
15265013	Dornstedt	300	300	300	300	300	300	300	300	300	300	300
15265014	Fienstedt	300	300	300	300	300	300	300	300	300	300	350
15265015	Gimritz	300	300	300	300	300	300	300	300	300	300	300
15265018	Gutenberg	300	300	300	300	300	300	300	300	300	340	360
15265019	Höhnstedt	300	300	300	300	300	300	300	300	300	300	300
15265020	Hohenthurm	300	300	300	320	320	320	320	350	350	365	365
15265023	Kloschwitz	300	400	400	400	400	400	400	400	400	400	400
15265024	Krosigk	300	300	300	320	320	320	320	320	360	360	400
15265025	Küthen	300	300	300	300	300	300	300	300	300	300	320
15265026	Landsberg, Stadt	300	300	300	300	300	300	304	306	309	321	317
15265027	Langenbogen	300	300	300	300	300	300	300	300	300	300	300
15265028	Lieskau	300	300	300	315	315	315	315	315	360	360	360
15265030	Löbejün, Stadt	300	300	300	300	300	300	300	300	300	360	360
15265032	Morl	300	300	300	300	300	300	300	300	300	300	300
15265033	Nauendorf	300	300	300	300	300	300	300	300	330	330	330
15265034	Nehlitz	300	300	300	300	300	300	300	300	300	300	360
15265035	Neutz-Lettewitz	300	300	300	300	300	300	300	300	300	300	300
15265036	Niemberg	300	300	300	300	300	320	340	360	360	360	360
15265037	Oppin	300	300	300	300	300	300	300	300	300	335	335
15265038	Ostrau	300	300	300	300	300	300	304	306	323	332	300
15265039	Peißen	300	300	300	300	325	325	325	350	350	350	350
15265040	Petersberg	300	300	300	300	300	300	300	300	300	300	300
15265041	Plötz	300	300	300	300	300	300	300	300	300	300	300
15265044	Rothenburg	330	330	400	400	400	400	400	400	400	400	400
15265045	Salzmünde	300	300	300	300	300	300	300	300	300	360	360
15265046	Schochwitz	300	300	300	300	300	300	300	300	300	360	360
15265047	Schwerz	300	300	300	300	300	300	350	350	350	350	350
15265048	Sennewitz	300	300	300	300	300	300	325	325	350	350	360
15265051	Steuden	300	300	300	300	300	300	300	300	300	300	300
15265052	Teicha	300	300	300	300	300	300	300	300	300	300	320
15265053	Teutschenthal	300	300	300	300	300	300	300	305	319	321	321
15265054	Wallwitz (Saalkreis)	300	300	300	350	350	350	350	350	350	360	360
15265055	Wettin, Stadt	300	300	300	300	300	300	300	350	400	400	400
15265056	Zappendorf	300	300	300	300	300	300	300	300	300	360	360
15265058	Kabelsketal	300	300	313	308	314	314	322	320	338	300	300

Noch 9. Hebesätze Kreisangehörige Gemeinden 1995 bis 2005
Noch 9.2. Hebesatz Grundsteuer B

Landkreis Weißenfels

Amtlicher Gemeinde- schlüssel	Kreisangehörige Gemeinde	Hebesatz Grundsteuer B										
		1995	1996	1997	1998	1999	2000	2001	2002	2003	2004	2005
		in Prozent										
15268002	Burgwerben	300	320	320	350	350	350	350	350	350	350	350
15268003	Dehlitz (Saale)	300	300	300	300	300	300	300	300	300	320	320
15268004	Goseck	300	300	300	300	300	300	300	300	300	300	300
15268005	Granschütz	300	300	300	300	300	300	300	300	300	300	300
15268006	Gröben	300	300	300	300	300	300	300	300	300	300	300
15268007	Gröbitz	300	300	300	300	320	320	320	320	320	320	320
15268008	Großgörschen	300	300	300	300	300	300	300	300	300	300	300
15268010	Großkorbetha	300	300	300	300	300	300	300	300	300	300	300
15268011	Hohenmölsen, Stadt	300	300	300	300	300	321	321	325	325	325	325
15268012	Krauschwitz	300	300	300	300	300	300	300	300	300	330	330
15268013	Langendorf	300	310	310	310	310	310	310	310	310	310	310
15268014	Leißling	300	300	300	300	300	300	300	310	310	310	310
15268015	Lützen, Stadt	310	310	320	320	320	320	320	320	330	330	330
15268016	Markwerben	300	300	300	300	300	300	300	300	300	300	300
15268017	Muschwitz	300	300	300	300	300	300	300	300	300	300	320
15268018	Nessa	300	300	300	300	300	300	300	300	300	300	300
15268019	Poserna	300	320	320	320	320	320	320	320	320	330	330
15268020	Prittitz	300	310	310	310	310	310	310	310	310	310	310
15268021	Reichardtswerben	300	320	320	320	320	320	320	320	320	320	320
15268022	Rippach	300	300	300	300	300	300	325	325	325	325	325
15268023	Röcken	300	300	300	300	300	300	300	300	300	310	330
15268025	Schkortleben	300	300	300	300	300	300	300	300	300	300	300
15268026	Sössen	300	300	300	300	300	300	300	300	300	300	300
15268027	Starsiedel	300	300	300	300	300	300	300	300	300	300	300
15268028	Storkau	300	300	300	300	300	300	300	300	300	300	300
15268029	Tagewerben	350	350	350	350	350	350	350	350	350	350	350
15268030	Taucha	300	300	300	300	300	300	300	300	320	320	320
15268031	Teuchern, Stadt	300	300	300	300	300	300	300	300	300	347	350
15268032	Trebnitz	300	300	300	300	300	300	300	300	300	300	300
15268033	Uichteritz	300	300	300	300	300	300	300	300	300	300	300
15268035	Weißenfels, Stadt	300	300	350	350	350	350	350	350	350	350	350
15268036	Wengelsdorf	300	300	300	300	300	300	300	300	300	300	300
15268039	Zorbau	300	300	300	300	300	320	320	320	320	320	320

Noch 9. Hebesätze Kreisangehörige Gemeinden 1995 bis 2005
Noch 9.2. Hebesatz Grundsteuer B

Landkreis Aschersleben-Staßfurt

Amtlicher Gemeinde- schlüssel	Kreisangehörige Gemeinde	Hebesatz Grundsteuer B										
		1995	1996	1997	1998	1999	2000	2001	2002	2003	2004	2005
		in Prozent										
15352001	Amesdorf	300	300	300	300	300	300	300	300	300	300	300
15352002	Aschersleben, Stadt	314	377	377	377	378	397	397	397	397	397	397
15352003	Borne	300	300	300	319	319	319	330	330	330	330	360
15352005	Drohndorf	300	300	300	300	300	300	300	300	300	300	300
15352006	Egeln, Stadt	320	320	320	320	320	340	340	340	340	340	350
15352009	Etgersleben	350	350	350	350	350	350	350	350	350	350	350
15352010	Freckleben	300	300	300	300	300	300	300	300	300	300	300
15352011	Friedrichsaue	300	300	300	300	300	330	330	330	330	360	360
15352012	Frose	300	300	300	300	300	300	300	300	300	300	360
15352013	Gatersleben	300	300	300	320	320	320	320	320	320	320	320
15352014	Giersleben	300	300	300	300	300	300	300	300	300	338	338
15352016	Groß Schierstedt	300	300	310	310	310	310	310	310	310	310	310
15352017	Hakeborn	350	350	350	350	350	350	350	350	350	350	360
15352018	Hecklingen, Stadt	319	320	322	322	324	322	338	338	337	338	338
15352020	Hoym, Stadt	300	300	300	300	300	325	325	325	325	360	380
15352023	Mehringen	300	300	300	300	300	300	300	300	300	300	300
15352025	Nachterstedt	300	300	300	300	300	300	300	300	300	360	360
15352026	Neu Königsau	300	300	300	300	300	300	325	325	325	360	360
15352027	Neundorf (Anhalt)	300	300	320	320	340	340	340	340	340	340	350
15352032	Schackenthal	300	300	300	300	300	300	300	300	300	300	300
15352033	Schadeleben	300	300	300	300	300	325	325	325	325	360	360
15352035	Staßfurt, Stadt	305	307	323	325	326	325	326	325	352	352	352
15352036	Tarthun	300	300	300	319	319	319	330	330	330	330	360
15352037	Unseburg	300	300	300	319	319	319	330	330	330	330	360
15352038	Westdorf	300	300	300	300	300	300	300	300	300	300	300
15352039	Westeregeln	300	320	320	320	320	320	320	320	320	320	330
15352041	Wilsleben	320	320	320	320	320	320	320	320	320	320	320
15352043	Wolmirsleben	300	300	300	300	325	325	325	325	325	325	360
15352044	Falkenstein/Harz, Stadt	302	302	302	302	303	302	302	300	300	325	325

Noch 9. Hebesätze Kreisangehörige Gemeinden 1995 bis 2005
Noch 9.2. Hebesatz Grundsteuer B

Bördekreis

Amtlicher Gemeinde- schlüssel	Kreisangehörige Gemeinde	Hebesatz Grundsteuer B										
		1995	1996	1997	1998	1999	2000	2001	2002	2003	2004	2005
		in Prozent										
15355002	Altbrandsleben	300	300	300	300	300	300	300	400	400	400	400
15355005	Ausleben	375	375	375	375	375	375	375	375	375	390	390
15355007	Barneberg	330	330	330	330	330	330	330	330	330	330	330
15355010	Bottmersdorf	300	300	300	300	300	300	300	300	300	300	300
15355012	Domersleben	300	300	300	300	300	300	330	330	330	330	330
15355013	Drackenstedt	300	300	300	300	300	300	300	300	320	320	320
15355014	Dreileben	300	300	300	300	300	300	300	300	300	310	310
15355015	Druxberge	300	300	300	300	300	300	300	300	300	300	364
15355016	Eggenstedt	300	300	300	300	300	300	300	300	300	300	320
15355017	Eilsleben	300	300	300	300	300	300	300	320	320	320	320
15355018	Grönningen, Stadt	300	300	304	304	366	368	367	367	367	370	370
15355021	Groß Rodensleben	300	300	300	300	300	350	350	350	350	350	350
15355023	Hadmersleben, Stadt	300	300	300	319	319	319	319	319	319	319	319
15355025	Harbke	380	380	380	380	380	380	380	380	380	390	390
15355026	Hötensleben	350	350	350	350	350	350	350	350	350	350	350
15355027	Hohendodeleben	300	300	320	320	320	320	320	320	330	330	330
15355029	Hornhausen	300	350	350	350	350	350	350	350	350	350	350
15355032	Klein Rodensleben	300	300	300	300	300	330	330	330	330	330	330
15355033	Klein Wanzleben	300	300	300	300	300	321	321	321	321	326	357
15355034	Kroppenstedt, Stadt	300	300	300	300	325	325	325	325	325	325	325
15355037	Marienborn	300	360	360	360	360	360	360	360	360	360	360
15355040	Oschersleben (Bode), Stadt	344	345	389	390	392	393	392	392	392	391	391
15355042	Ovelgünne	300	300	300	300	300	300	300	300	300	300	300
15355043	Peseckendorf	300	300	300	319	319	319	319	319	319	319	319
15355045	Schermcke	300	300	300	300	300	300	300	300	300	300	300
15355047	Seehausen, Stadt	330	330	330	330	330	330	330	330	330	350	369
15355048	Sommersdorf	400	400	400	400	400	400	400	400	400	400	400
15355050	Ummendorf	300	300	300	300	300	300	300	300	300	300	300
15355051	Völpke	345	345	345	345	345	345	345	345	400	400	400
15355052	Wackersleben	350	350	350	350	350	350	350	350	350	350	350
15355053	Wanzleben, Stadt	300	300	300	300	300	300	300	300	300	300	330
15355054	Wefensleben	300	300	300	300	320	320	320	370	370	370	370
15355055	Wormsdorf	280	280	280	280	280	280	280	280	280	280	280
15355056	Wulferstedt	400	400	400	425	425	425	425	425	425	425	425
15355057	Sülzetal	300	300	300	300	300	300	300	300	300	300	300
15355058	Am Großen Bruch	400	400	392	410	418	415	415	415	414	415	420

Noch 9. Hebesätze Kreisangehörige Gemeinden 1995 bis 2005
Noch 9.2. Hebesatz Grundsteuer B

Landkreis Halberstadt

Amtlicher Gemeinde- schlüssel	Kreisangehörige Gemeinde	Hebesatz Grundsteuer B										
		1995	1996	1997	1998	1999	2000	2001	2002	2003	2004	2005
		in Prozent										
15357003	Aspenstedt	300	300	300	300	300	300	300	300	300	300	300
15357004	Athenstedt	300	300	300	350	350	350	350	350	350	350	350
15357006	Berßel	300	300	300	300	300	300	300	300	300	350	350
15357007	Bühne	350	350	350	350	350	350	350	350	350	350	400
15357008	Danstedt	300	300	300	300	300	300	300	300	300	300	300
15357016	Groß Quenstedt	310	310	310	400	400	400	400	400	400	400	400
15357017	Halberstadt, Stadt	397	397	397	394	397	398	400	400	400	400	400
15357018	Harsleben	300	300	300	320	320	320	320	320	320	320	320
15357022	Langenstein	300	300	350	350	350	350	350	350	350	350	380
15357023	Lüttgenrode	400	400	400	400	400	400	400	400	400	400	400
15357024	Nienhagen	300	300	300	350	350	350	350	350	350	350	350
15357026	Osterwieck, Stadt	400	400	400	400	400	400	400	400	400	400	400
15357028	Rhoden	350	350	350	350	350	350	350	350	350	350	350
15357031	Sargstedt	300	300	300	300	300	300	300	300	300	330	330
15357032	Schauen	300	300	300	300	300	300	300	300	400	400	400
15357034	Schwanebeck, Stadt	300	300	300	350	350	350	350	350	350	350	350
15357035	Ströbeck, Schachdorf	300	300	300	300	300	320	320	320	320	320	320
15357038	Wegeleben, Stadt	300	300	303	350	350	353	381	382	380	380	380
15357039	Wülperode	350	350	350	350	350	350	350	350	350	350	350
15357041	Huy	320	343	337	369	371	364	370	369	380	380	380
15357042	Aue-Fallstein	328	340	331	372	374	377	376	374	374	350	370

Noch 9. Hebesätze Kreisangehörige Gemeinden 1995 bis 2005
Noch 9.2. Hebesatz Grundsteuer B

Landkreis Jerichower Land

Amtlicher Gemeinde- schlüssel	Kreisangehörige Gemeinde	Hebesatz Grundsteuer B										
		1995	1996	1997	1998	1999	2000	2001	2002	2003	2004	2005
		in Prozent										
15358002	Biederitz	300	300	300	300	300	300	300	300	300	300	300
15358003	Brettin	300	300	300	300	300	300	300	300	300	310	310
15358005	Burg, Stadt	300	318	318	318	318	327	327	345	354	355	360
15358007	Demsin	300	300	300	300	300	300	300	300	300	300	300
15358010	Dörnitz	300	300	300	400	400	400	400	400	400	400	400
15358011	Drewitz	300	300	300	300	300	300	300	300	300	300	300
15358014	Genthin, Stadt	300	300	328	328	328	328	328	328	327	346	367
15358015	Gerwisch	300	300	300	300	300	300	300	300	300	300	300
15358016	Gladau	300	300	300	300	300	300	300	300	300	300	300
15358017	Gommern, Stadt	313	314	315	314	313	317	316	316	321	326	326
15358018	Grabow	300	300	300	300	300	300	300	300	300	300	300
15358019	Gübs	300	300	300	300	300	327	327	327	327	327	327
15358022	Hohenwarthe	300	300	300	300	400	400	400	400	400	400	400
15358025	Jerichow, Stadt	344	343	341	343	342	343	342	343	350	350	350
15358026	Kade	300	300	300	300	300	300	300	300	300	300	300
15358028	Karow	300	300	300	300	300	300	300	300	300	300	300
15358029	Klitsche	300	300	300	300	300	300	300	300	300	300	300
15358030	Königsborn	300	300	300	300	300	300	300	300	300	300	300
15358031	Körbelitz	330	330	330	330	330	350	350	350	350	350	370
15358032	Krüssau	300	300	300	300	300	300	300	300	300	300	300
15358033	Küsel	300	300	300	300	300	300	300	300	300	300	300
15358034	Lostau	320	320	320	320	320	320	320	320	320	320	320
15358036	Magdeburgerforth	300	300	305	305	305	305	305	305	305	305	305
15358039	Möckern, Stadt	300	300	300	300	300	300	300	300	300	300	300
15358040	Möser	300	300	300	300	300	300	300	300	350	350	350
15358044	Nielebock	300	300	300	300	300	300	300	300	300	300	300
15358045	Paplitz	300	300	300	350	350	350	350	350	350	350	350
15358049	Pietzpuhl	300	300	300	300	300	300	300	300	300	300	325
15358050	Redekin	300	300	300	300	300	300	325	325	325	325	325
15358051	Reesdorf	300	300	300	310	310	310	310	310	310	310	310
15358052	Reesen	300	300	310	310	310	310	310	310	310	310	310
15358053	Rietzel	300	300	300	300	300	300	325	325	325	325	325
15358054	Roßdorf	300	300	300	300	300	300	300	300	300	300	300
15358056	Schermen	300	300	300	300	350	350	350	350	350	350	350
15358057	Schlagenthin	300	300	300	300	300	300	300	300	300	300	300
15358058	Schopsdorf	300	300	300	300	300	300	300	300	300	300	300
15358060	Stresow	300	300	300	300	305	305	305	305	305	305	305
15358061	Theeßen	300	300	300	350	350	400	400	400	400	400	400
15358062	Tryppenhna	300	300	300	300	300	300	300	300	300	300	300
15358063	Tuheim	300	300	300	300	300	300	300	300	300	300	300
15358066	Wallwitz	300	300	300	300	300	300	300	300	300	300	300
15358068	Woltersdorf	300	300	300	300	300	300	300	300	300	300	300
15358069	Wüstenjerichow	300	300	350	350	350	350	350	350	350	350	350
15358070	Wulkow	300	300	300	300	300	300	300	300	300	300	300
15358071	Zabakuck	300	300	300	300	300	330	330	330	330	330	330
15358072	Zeddenick	300	300	300	300	300	300	300	300	300	300	300
15358075	Elbe-Parey	321	313	316	307	308	308	300	300	300	300	300

Noch 9. Hebesätze Kreisangehörige Gemeinden 1995 bis 2005
Noch 9.2. Hebesatz Grundsteuer B

Ohrekreis

Amtlicher Gemeinde- schlüssel	Kreisangehörige Gemeinde	Hebesatz Grundsteuer B										
		1995	1996	1997	1998	1999	2000	2001	2002	2003	2004	2005
		in Prozent										
15362001	Ackendorf	300	300	300	300	300	300	300	330	330	330	330
15362002	Alleringersleben	300	300	300	300	300	300	300	300	300	300	300
15362003	Altenhausen	300	300	300	300	300	300	300	300	300	300	300
15362004	Angern	300	300	300	300	300	300	300	300	300	340	340
15362005	Barleben	300	300	300	300	300	300	300	305	305	306	300
15362006	Bartensleben	300	300	300	350	350	350	350	350	350	350	350
15362007	Bebertal	300	300	300	300	300	300	300	300	300	300	300
15362008	Beendorf	300	300	300	300	300	300	300	300	300	300	300
15362009	Behnsdorf	300	300	300	300	300	300	300	300	300	300	300
15362010	Belsdorf	300	300	300	300	300	300	300	300	300	300	300
15362011	Berenbrock	300	300	300	300	300	300	300	300	300	332	332
15362012	Bertingen	300	310	310	310	310	310	310	310	310	310	310
15362013	Böddensell	300	300	300	300	300	300	320	320	320	320	320
15362014	Bösdorf	320	320	320	320	320	320	320	320	320	320	320
15362015	Born	300	300	300	300	300	300	300	300	300	300	300
15362016	Bornstedt	300	300	300	300	300	300	300	300	300	300	300
15362017	Bregenstedt	300	300	350	350	350	350	350	350	350	350	350
15362020	Bülstringen	300	300	300	300	300	300	300	300	300	300	300
15362021	Burgstall	300	300	300	300	300	320	320	320	320	320	313
15362022	Calvörde, Flecken	300	300	300	300	300	300	300	300	332	332	332
15362023	Colbitz	300	300	300	320	320	320	320	320	320	320	320
15362024	Cröchern	300	300	300	300	300	300	320	320	320	320	320
15362026	Döhren	300	300	300	300	300	300	300	300	320	320	320
15362027	Dolle	300	300	300	300	300	300	325	325	325	325	325
15362028	Dorst	300	300	300	300	300	300	300	300	300	300	300
15362030	Eichenbarleben	300	300	300	300	300	325	325	355	355	355	355
15362031	Eickendorf	320	320	320	320	320	320	330	330	330	330	330
15362032	Eimersleben	350	350	350	350	350	350	350	350	350	350	350
15362033	Emden	350	350	370	370	370	370	370	370	370	370	370
15362034	Erxleben	300	300	300	300	350	350	350	350	350	350	350
15362035	Eschenrode	300	300	300	300	300	300	300	300	300	300	300
15362036	Etingen	320	320	320	320	320	320	320	320	320	320	320
15362037	Everingen	300	300	300	300	300	300	300	300	300	300	300
15362038	Farsleben	300	300	300	300	300	300	300	300	300	300	340
15362039	Flechtingen	300	300	300	300	300	300	300	300	300	300	300
15362041	Glindenberg	300	300	300	320	320	325	325	325	325	325	325
15362042	Grauingen	300	300	300	300	300	300	300	300	300	300	300
15362044	Groß Santerleben	300	300	300	300	300	300	300	321	333	338	338
15362046	Hakenstedt	300	300	300	350	350	350	350	350	350	350	350
15362047	Haldensleben, Stadt	330	330	330	330	330	330	330	330	350	360	360
15362048	Heinrichsberg	300	300	300	300	300	327	327	327	333	333	333
15362049	Hermisdorf	300	300	300	315	315	325	325	325	325	325	325
15362050	Hillersleben	300	300	300	300	300	315	315	315	330	330	330
15362051	Hödingen	300	300	300	300	300	300	300	300	300	300	320
15362052	Hörsingen	300	300	300	300	300	300	300	300	320	320	320
15362053	Hohenwarleben	300	300	300	300	300	300	300	300	300	300	300
15362055	Irxleben	300	300	300	300	300	300	300	300	300	300	338
15362056	Ivenrode	350	350	350	250	350	350	350	350	350	350	400

Noch 9. Hebesätze Kreisangehörige Gemeinden 1995 bis 2005
Noch 9.2. Hebesatz Grundsteuer B

Ohrekreis

Amtlicher Gemeinde- schlüssel	Kreisangehörige Gemeinde	Hebesatz Grundsteuer B										
		1995	1996	1997	1998	1999	2000	2001	2002	2003	2004	2005
		in Prozent										
15362058	Kathendorf	320	320	320	320	320	320	320	320	320	320	320
15362060	Klüden	300	300	300	300	300	300	300	300	300	300	300
15362062	Loitsche	300	300	300	300	325	325	325	325	325	325	325
15362063	Mahlwinkel	300	300	300	300	300	320	320	320	320	320	320
15362064	Mannhausen	300	300	300	300	300	300	300	300	300	300	300
15362067	Morsleben	300	300	300	300	300	300	300	300	300	300	300
15362068	Neuenhofe	300	300	300	300	300	330	330	330	330	330	345
15362069	Niederndodeleben	300	300	300	300	315	340	380	380	380	380	380
15362071	Nordgermersleben	350	350	350	350	350	350	350	350	350	350	350
15362072	Ochtmersleben	300	300	300	300	300	325	325	360	360	360	360
15362073	Oebisfelde, Stadt	320	320	320	320	320	320	320	320	350	350	350
15362074	Ostingersleben	300	300	300	300	300	300	300	300	300	300	300
15362075	Rätzlingen	320	320	320	320	320	320	320	320	320	320	320
15362076	Rogätz	300	300	300	300	300	320	320	320	320	340	340
15362077	Rottmersleben	350	350	350	350	350	350	350	350	350	350	350
15362079	Sandbeienndorf	300	300	300	300	300	300	300	300	300	330	330
15362080	Schackensleben	306	306	306	306	306	306	306	306	306	306	306
15362081	Schwanefeld	300	300	300	300	300	300	300	300	300	300	300
15362082	Seggerde	300	300	300	300	300	300	300	300	300	300	300
15362083	Siestedt	300	300	300	300	300	300	300	300	340	340	340
15362084	Süplingen	300	300	300	300	300	300	300	300	300	300	300
15362085	Uhrsleben	300	300	300	300	325	325	325	325	325	325	325
15362087	Velsdorf	300	300	300	300	300	300	300	300	300	300	300
15362088	Walbeck	300	300	300	300	300	300	300	320	350	350	350
15362091	Weferlingen, Flecken	300	300	300	300	300	300	300	300	300	300	300
15362092	Wegenstedt	300	300	300	310	310	310	310	310	310	310	332
15362093	Wellen	300	300	300	300	300	325	325	350	350	350	350
15362094	Wenddorf	300	300	300	300	300	320	320	320	335	335	335
15362095	Wiegitz	300	300	300	300	300	300	300	300	300	300	300
15362096	Wolmirstedt, Stadt	340	340	340	340	340	340	340	340	340	350	350
15362097	Zielitz	300	300	300	300	300	327	327	327	327	327	327
15362098	Zobbenitz	300	300	300	300	300	300	300	300	300	300	300
15362099	Niedere Börde	300	300	306	308	335	355	350	349	357	355	356

Noch 9. Hebesätze Kreisangehörige Gemeinden 1995 bis 2005
Noch 9.2. Hebesatz Grundsteuer B

Landkreis Wernigerode

Amtlicher Gemeinde- schlüssel	Kreisangehörige Gemeinde	Hebesatz Grundsteuer B										
		1995	1996	1997	1998	1999	2000	2001	2002	2003	2004	2005
		in Prozent										
15369001	Abbenrode	400	400	400	400	400	400	400	400	400	400	400
15369002	Allrode	350	350	350	350	350	350	350	350	350	350	350
15369003	Altenbrak	300	300	300	380	380	380	380	380	380	380	380
15369004	Benneckenstein (Harz), Stadt	350	350	350	380	380	380	380	380	380	380	380
15369005	Blankenburg (Harz), Stadt	300	350	350	350	350	380	380	380	380	380	380
15369006	Cattenstedt	300	300	300	300	300	300	325	325	325	325	325
15369007	Darlingerode	300	400	400	400	400	400	400	400	400	400	400
15369008	Derenburg, Stadt	350	350	350	350	350	350	350	350	350	350	350
15369009	Drübeck	400	400	400	400	400	400	400	400	400	400	400
15369010	Elbingerode (Harz), Stadt	300	300	341	344	343	344	350	355	355	350	355
15369011	Elend	350	350	350	360	360	360	360	360	360	380	380
15369012	Hasselfelde, Stadt	350	391	391	392	389	389	390	380	380	380	380
15369013	Heimburg	300	300	300	300	300	300	300	330	330	330	330
15369014	Heudeber	350	350	380	380	380	380	380	380	380	380	380
15369015	Hüttenrode	320	300	300	300	300	300	300	300	300	300	300
15369016	Ilseburg (Harz), Stadt	300	400	400	400	400	400	400	400	400	400	400
15369018	Langeln	400	400	400	400	400	400	400	400	400	400	400
15369019	Reddeber	360	360	360	360	360	360	360	360	360	360	360
15369021	Schierke	300	350	350	380	380	380	380	380	380	380	380
15369022	Schmatzfeld	400	400	400	400	400	400	400	400	400	400	400
15369023	Sorge	300	350	350	380	380	380	380	380	380	380	380
15369024	Stapelburg	400	400	400	400	400	400	400	400	400	400	400
15369025	Stiege	350	350	350	350	350	350	350	350	350	350	380
15369026	Tanne	300	350	350	400	400	400	400	400	400	400	400
15369027	Timmenrode	300	300	320	320	320	320	320	320	320	320	320
15369029	Treseburg	300	300	300	350	350	350	350	350	350	350	380
15369030	Veckenstedt	350	350	350	350	350	350	400	400	400	400	400
15369031	Wasserleben	400	400	400	400	400	400	400	400	400	400	400
15369032	Wernigerode, Stadt	300	330	330	330	330	330	330	360	360	360	360
15369033	Wienrode	300	300	300	300	300	300	350	350	350	350	350

Noch 9. Hebesätze Kreisangehörige Gemeinden 1995 bis 2005
Noch 9.2. Hebesatz Grundsteuer B

Altmarkkreis Salzwedel

Amtlicher Gemeinde- schlüssel	Kreisangehörige Gemeinde	Hebesatz Grundsteuer B										
		1995	1996	1997	1998	1999	2000	2001	2002	2003	2004	2005
		in Prozent										
15370001	Ahlum	300	300	300	300	300	300	300	300	300	300	300
15370002	Algenstedt	300	300	300	300	300	300	300	300	300	300	300
15370003	Altensalzwedel	300	300	300	300	300	300	300	300	300	300	300
15370004	Altmersleben	300	200	300	300	300	300	300	300	300	300	300
15370005	Apenburg, Flecken	300	300	300	300	300	300	300	300	300	300	300
15370006	Arendsee (Altmark), Stadt	330	350	350	350	350	350	350	360	360	370	370
15370007	Badel	320	320	320	320	320	320	320	320	320	320	320
15370008	Bandau	300	300	300	300	300	300	300	300	300	300	300
15370009	Beetzendorf	300	300	300	300	310	310	310	310	310	310	310
15370010	Benkendorf	300	300	300	300	300	300	300	300	300	300	300
15370011	Berge	300	300	300	300	300	300	300	300	300	300	300
15370012	Bierstedt	300	300	300	300	300	300	300	300	300	300	300
15370013	Binde	300	300	300	300	300	300	300	300	300	300	300
15370014	Bonese	300	300	300	300	300	300	300	300	300	300	300
15370015	Bornsen	300	300	300	300	300	300	300	300	300	300	300
15370016	Breitenfeld	300	300	300	300	300	300	300	330	300	300	300
15370018	Brunau	300	300	300	300	300	300	300	300	300	300	300
15370019	Chüden	300	300	300	300	300	300	300	300	300	300	300
15370020	Dähre	300	300	330	330	330	330	330	330	330	330	330
15370022	Dannefeld	300	300	300	300	300	300	300	300	300	300	300
15370023	Diesdorf, Flecken	300	300	300	320	320	320	320	320	320	320	320
15370024	Dönitz	300	300	300	300	300	300	300	300	300	300	300
15370025	Ellenberg	300	300	300	300	300	300	300	300	300	300	300
15370026	Engersen	300	400	400	400	300	400	400	400	400	400	400
15370027	Estedt	300	300	300	300	300	300	300	300	300	300	300
15370028	Fleetmark	300	300	300	300	300	300	320	320	320	320	320
15370029	Gardelegen, Stadt	300	300	300	300	300	300	300	300	320	320	320
15370030	Gieseritz	300	300	300	300	300	300	300	300	300	300	300
15370032	Güsefeld	300	300	300	300	300	300	300	300	300	300	300
15370033	Hanum	300	300	300	300	300	300	300	300	300	300	300
15370034	Hemstedt	300	300	300	300	300	300	300	300	300	300	300
15370035	Henningen	300	300	300	300	300	320	320	320	320	320	320
15370036	Höwisch	300	300	300	300	300	300	300	300	300	300	300
15370038	Hohentramm	300	300	300	300	300	300	300	300	300	300	300
15370039	Hottendorf	300	300	300	300	300	300	300	300	300	300	320
15370040	Immekath	300	300	300	300	300	300	300	300	300	300	300
15370041	Jävenitz	300	300	300	300	300	300	300	300	300	300	330
15370042	Jahrstedt	300	300	300	300	300	300	300	300	300	300	300
15370043	Jeeben	300	300	300	300	300	300	300	300	300	300	300
15370044	Jeetze	300	300	300	300	300	300	300	300	300	300	300
15370045	Jeggau	300	300	300	300	300	300	300	300	300	300	300
15370046	Jegelieben	320	320	320	320	320	320	320	320	320	320	320
15370047	Jerchel	300	300	300	300	300	300	300	300	325	325	325
15370048	Jeseritz	300	300	300	300	300	300	300	300	300	300	300
15370049	Jübar	300	300	300	300	300	300	300	300	300	300	300
15370050	Kahrstedt	300	300	300	300	300	300	300	300	300	300	300
15370051	Kakerbeck	400	300	400	400	400	400	400	400	400	400	400
15370052	Kalbe (Milde), Stadt	300	300	300	300	320	345	345	345	370	370	370

Noch 9. Hebesätze Kreisangehörige Gemeinden 1995 bis 2005
Noch 9.3. Hebesatz Gewerbesteuer

Landkreis Anhalt-Zerbst

Amtlicher Gemeinde- schlüssel	Kreisangehörige Gemeinde	Hebesatz Gewerbesteuer										
		1995	1996	1997	1998	1999	2000	2001	2002	2003	2004	2005
		in Prozent										
15151059	Straguth	300	300	300	300	300	300	400	400	400	400	400
15151061	Thießen	300	300	303	294	300	300	300	300	300	300	300
15151062	Vockerode	300	300	320	320	320	320	350	350	350	350	350
15151063	Walternienburg	300	300	300	300	300	300	300	300	300	300	300
15151064	Wörlitz, Stadt	300	300	320	320	320	330	350	350	350	350	350
15151065	Wörpen	300	300	300	300	300	300	300	300	300	300	300
15151066	Zeppernick	300	300	300	300	300	300	300	310	310	320	320
15151067	Zerbst, Stadt	319	320	320	319	319	320	349	350	350	348	349
15151068	Zernitz	310	310	310	310	310	180	180	180	300	300	300

Noch 9. Hebesätze Kreisangehörige Gemeinden 1995 bis 2005
Noch 9.3. Hebesatz Gewerbesteuer

Landkreis Bernburg

Amtlicher Gemeinde- schlüssel	Kreisangehörige Gemeinde	Hebesatz Gewerbesteuer										
		1995	1996	1997	1998	1999	2000	2001	2002	2003	2004	2005
		in Prozent										
15153002	Alsleben (Saale), Stadt	300	300	300	300	300	300	300	300	350	350	350
15153003	Baalberge	300	300	300	350	350	350	350	350	350	300	300
15153006	Bernburg (Saale), Stadt	329	330	330	330	330	330	330	330	330	330	330
15153007	Biendorf	300	300	300	300	300	300	325	325	325	325	325
15153008	Cörmigk	300	300	300	300	350	350	350	350	350	350	350
15153009	Edlau	350	350	350	350	350	350	350	350	350	350	350
15153010	Gerbitz	300	300	300	316	316	322	322	325	346	346	346
15153011	Gerlebogk	400	400	400	400	400	400	400	330	330	330	330
15153013	Gröna	300	300	300	300	300	300	300	300	300	300	300
15153014	Güsten, Stadt	310	310	310	310	310	310	310	310	320	330	330
15153015	Ilberstedt	300	300	310	310	310	346	346	346	360	360	360
15153016	Könnern, Stadt	292	290	291	291	291	291	290	290	291	291	290
15153017	Latdorf	300	300	300	300	316	322	322	325	346	346	346
15153019	Neugattersleben	300	300	300	300	316	322	322	325	325	325	325
15153020	Nienburg (Saale), Stadt	300	300	300	300	316	322	322	325	346	346	346
15153021	Peißen	300	300	300	300	300	300	300	300	300	300	300
15153022	Plötzkau	300	300	300	300	300	300	300	300	300	300	300
15153023	Pobzig	300	300	300	300	316	316	316	325	346	346	346
15153024	Poley	300	300	300	300	300	300	320	320	340	340	350
15153025	Preußlitz	300	300	300	350	350	350	350	350	350	350	350
15153026	Schackstedt	300	300	300	300	300	300	300	300	350	350	350
15153029	Wedlitz	300	300	300	300	300	316	316	325	346	346	346
15153030	Wiendorf	400	400	400	400	400	400	400	400	400	400	400
15153031	Wohlsdorf	300	300	300	300	300	300	300	300	350	350	350

Noch 9. Hebesätze Kreisangehörige Gemeinden 1995 bis 2005
Noch 9.3. Hebesatz Gewerbesteuer

Landkreis Bitterfeld

Amtlicher Gemeinde- schlüssel	Kreisangehörige Gemeinde	Hebesatz Gewerbesteuer										
		1995	1996	1997	1998	1999	2000	2001	2002	2003	2004	2005
		in Prozent										
15154001	Altjeßnitz	300	300	300	300	300	300	330	330	330	330	330
15154002	Bitterfeld, Stadt	280	300	340	340	360	360	360	360	360	360	360
15154003	Bobbau	300	300	300	300	300	300	300	300	300	300	300
15154004	Brehna, Stadt	200	250	300	300	300	300	300	300	340	340	340
15154005	Burgkernitz	350	350	350	350	350	350	350	350	350	350	350
15154006	Friedersdorf	250	250	250	275	275	300	300	325	325	325	325
15154007	Glebitzsch	300	300	300	300	300	300	300	300	320	320	320
15154009	Gossa	275	300	300	300	300	300	300	325	346	350	350
15154010	Greppin	300	300	300	300	300	300	320	320	320	320	320
15154011	Gröbern	300	300	300	300	300	300	300	320	346	346	349
15154014	Holzweißig	310	310	310	310	310	310	310	310	310	310	310
15154015	Jeßnitz (Anhalt), Stadt	300	300	300	300	300	300	300	300	320	320	320
15154016	Krina	300	300	300	300	300	300	350	325	325	350	350
15154018	Marke	300	300	300	300	300	300	300	300	340	340	340
15154019	Mühlbeck	200	300	300	300	300	300	300	300	325	325	325
15154020	Muldenstein	300	300	300	300	300	300	300	300	350	350	350
15154021	Petersroda	300	300	300	300	300	300	300	300	320	320	320
15154022	Plodda	350	350	350	350	350	350	350	350	350	350	350
15154023	Pouch	300	300	300	300	300	300	300	300	325	325	325
15154025	Raguhn, Stadt	300	300	300	300	300	320	320	320	320	320	320
15154028	Retzau	300	300	300	300	300	300	300	300	300	346	346
15154031	Rösa	350	350	350	350	350	350	350	350	350	350	350
15154032	Roitzsch	300	300	300	300	300	300	300	300	320	320	320
15154034	Sandersdorf	294	292	294	298	292	294	301	325	325	323	322
15154035	Schierau	250	250	250	250	250	250	320	320	320	346	346
15154036	Schlaitz	350	350	350	350	350	350	350	350	350	350	350
15154038	Schwemsal	250	320	320	320	320	320	320	320	320	320	320
15154041	Thalheim	330	330	330	330	330	330	160	160	260	200	200
15154042	Thurland	200	200	200	200	200	200	280	280	330	330	330
15154043	Tornau vor der Heide	200	200	200	200	200	200	200	200	280	280	280
15154044	Wolfen, Stadt	330	329	329	329	329	329	359	360	360	360	360
15154045	Zörbig, Stadt	290	291	291	297	292	293	307	308	324	325	325

Noch 9. Hebesätze Kreisangehörige Gemeinden 1995 bis 2005
Noch 9.3. Hebesatz Gewerbesteuer

Burgenlandkreis

Amtlicher Gemeinde- schlüssel	Kreisangehörige Gemeinde	Hebesatz Gewerbesteuer										
		1995	1996	1997	1998	1999	2000	2001	2002	2003	2004	2005
		in Prozent										
15256001	Abtlöbnitz	300	300	300	350	350	350	350	350	350	350	350
15256002	Altenroda	300	300	300	300	300	300	300	300	300	300	300
15256003	Bad Bibra, Stadt	300	320	320	320	320	320	320	320	320	320	320
15256004	Bad Kösen, Stadt	350	350	350	350	350	350	350	350	350	350	350
15256005	Balgstädt	300	300	300	300	300	300	300	300	300	300	300
15256006	Baumersroda	300	300	300	300	300	300	300	300	300	300	300
15256007	Bergisdorf	400	400	400	400	400	300	300	300	300	300	300
15256008	Billroda	300	300	300	300	300	300	300	300	300	300	300
15256010	Breitenbach	400	400	400	400	400	400	400	400	400	400	400
15256011	Bröckkau	400	400	400	400	400	300	300	300	300	300	300
15256012	Bucha	300	200	200	200	200	200	200	200	200	200	200
15256013	Burgholzhausen	300	300	300	300	300	300	300	300	110	200	200
15256014	Burgscheidungen	300	300	300	300	300	300	300	300	300	300	300
15256015	Burkersroda	300	300	300	300	300	300	300	300	300	300	300
15256016	Casekirchen	300	300	300	300	300	300	300	300	300	300	300
15256017	Crölpa-Löbschütz	300	300	300	300	300	300	300	300	300	300	300
15256018	Deuben	300	300	300	300	300	300	300	300	300	300	300
15256019	Döbris	300	300	300	300	300	300	300	300	300	300	300
15256020	Döschwitz	350	350	350	350	350	350	350	350	350	350	350
15256022	Droßdorf	300	300	300	300	300	300	300	300	300	300	300
15256023	Droyßig	400	400	400	400	400	400	400	400	400	400	400
15256024	Ebersroda	300	300	300	300	300	300	300	300	300	300	300
15256025	Eckartsberga, Stadt	300	300	300	300	300	300	300	300	300	300	300
15256027	Freyburg (Unstrut), Stadt	300	300	300	300	300	300	300	300	300	300	300
15256028	Geußnitz	300	300	300	300	300	300	300	300	300	300	300
15256029	Gieckau	300	300	300	300	300	300	300	300	300	300	300
15256030	Gleina	300	300	300	300	300	300	325	325	325	325	325
15256032	Görschen	300	300	300	300	300	300	300	300	320	320	320
15256033	Goldschau	280	280	315	315	315	315	315	315	315	315	315
15256034	Golzen	300	300	300	300	300	300	300	300	300	300	300
15256035	Grana	400	400	400	400	400	400	400	350	350	350	350
15256036	Größnitz	300	300	300	300	300	300	300	300	300	300	300
15256037	Haynsburg	400	400	400	400	400	350	350	350	350	350	350
15256038	Herrengosserstedt	300	300	300	300	300	300	300	300	300	300	300
15256039	Heuckewalde	290	290	290	290	290	290	290	290	300	300	300
15256040	Hirschroda	300	300	300	300	300	300	300	300	300	300	343
15256041	Janisroda	300	300	300	350	350	350	350	350	350	350	350
15256042	Kahlwinkel	300	300	300	300	300	300	300	300	300	300	300
15256043	Karsdorf	300	300	300	300	300	300	300	300	300	300	300
15256044	Kayna	300	300	300	300	300	300	300	300	300	300	300
15256045	Kirchscheidungen	300	300	300	300	300	300	300	300	300	300	300
15256048	Klosterhäselers	300	350	300	350	350	350	350	350	350	350	350
15256050	Kretzschau	350	350	350	350	350	350	350	350	350	350	350
15256052	Laucha an der Unstrut, Stadt	300	300	300	300	300	300	300	300	300	300	250
15256053	Leislau	300	300	300	300	300	300	300	300	300	300	300
15256054	Löbitz	300	300	300	300	300	325	325	325	325	325	325
15256055	Lossa	300	300	300	300	300	300	300	300	300	300	300
15256056	Luckenau	400	400	400	400	400	400	400	300	300	300	300

Noch 9. Hebesätze Kreisangehörige Gemeinden 1995 bis 2005
Noch 9.3. Hebesatz Gewerbesteuer

Landkreis Mansfelder Land

Amtlicher Gemeinde- schlüssel	Kreisangehörige Gemeinde	Hebesatz Gewerbesteuer										
		1995	1996	1997	1998	1999	2000	2001	2002	2003	2004	2005
		in Prozent										
15260001	Abberode	300	300	300	300	300	300	300	300	300	300	300
15260002	Ahlsdorf	300	300	300	300	300	320	320	320	320	320	320
15260003	Alterode	300	300	320	320	320	320	320	320	320	320	320
15260004	Amsdorf	300	300	300	300	300	300	300	300	300	330	330
15260006	Arnstedt	300	300	300	300	300	300	300	300	300	300	300
15260007	Aseleben	300	300	300	300	300	300	300	300	300	300	300
15260008	Augsdorf	230	230	230	230	230	230	230	230	230	230	230
15260009	Benndorf	300	300	315	315	315	315	315	315	315	325	325
15260011	Bischofrode	350	350	350	350	350	350	350	350	350	350	350
15260012	Bornstedt	350	350	350	350	350	400	400	400	400	400	400
15260013	Bräunrode	300	300	300	300	300	300	300	300	300	300	300
15260014	Braunschwend	300	300	300	300	300	300	300	300	300	300	300
15260015	Burgsdorf	300	300	300	300	300	300	300	300	300	300	300
15260016	Dederstedt	400	350	350	350	350	350	350	350	350	350	350
15260017	Eisleben, Lutherstadt	337	343	342	344	347	348	346	349	349	349	349
15260018	Erdeborn	300	300	300	300	300	350	350	350	350	350	350
15260019	Freist	300	300	300	300	300	300	300	300	300	300	300
15260020	Friedeburg (Saale)	280	280	280	280	280	290	290	290	290	290	290
15260021	Friedeburgerhütte	280	280	280	280	280	280	280	280	280	280	280
15260022	Friesdorf	300	300	300	300	300	300	300	300	300	300	300
15260023	Gerbstedt, Stadt	280	280	280	280	280	280	280	280	280	280	280
15260025	Greifenhagen	300	300	320	320	320	320	320	320	320	320	320
15260027	Harkerode	250	250	320	320	320	320	320	320	320	320	320
15260028	Hedersleben	300	300	300	300	300	300	300	300	300	300	300
15260029	Heiligenthal	280	280	280	280	280	280	280	280	280	280	280
15260030	Helbra	300	300	300	300	300	300	300	300	300	300	300
15260031	Hergisdorf	300	300	300	300	300	300	300	300	300	300	300
15260032	Hermerode	300	300	300	300	300	300	300	300	300	300	300
15260033	Hettstedt, Stadt	380	380	380	380	380	380	380	380	380	380	380
15260034	Hornburg	300	300	300	300	300	300	300	300	300	300	300
15260035	Hübitz	230	230	230	230	230	230	230	230	230	230	280
15260036	Ihlewitz	280	280	280	280	280	280	280	280	320	320	320
15260037	Klostermansfeld	320	320	320	320	320	320	320	320	320	320	320
15260038	Lüttchendorf	300	300	300	300	300	300	300	300	300	300	300
15260039	Mansfeld, Stadt	187	304	302	302	302	304	274	309	330	341	343
15260041	Molmerswend	300	300	300	300	300	300	300	300	300	300	300
15260042	Neehausen	400	400	400	400	400	400	400	400	400	400	400
15260043	Osterhausen	270	270	270	270	270	350	350	350	350	150	200
15260045	Polleben	300	300	300	300	300	300	300	300	300	300	300
15260046	Quenstedt	300	300	320	320	320	320	320	320	320	320	320
15260047	Ritterode	380	380	380	380	380	380	380	380	380	380	380
15260048	Ritzgerode	300	300	300	300	300	300	300	300	300	300	300
15260049	Röblingen am See	300	300	300	300	300	300	300	300	300	310	310
15260051	Rottelsdorf	300	300	300	300	300	300	300	300	300	300	300
15260052	Sandersleben, Stadt	330	330	330	330	330	330	330	330	330	330	330
15260053	Schmalzerode	350	350	350	350	350	350	350	350	350	350	350
15260054	Seeburg	300	300	300	300	300	300	300	350	350	350	350
15260056	Siersleben	230	230	230	230	230	325	325	325	325	330	330

Noch 9. Hebesätze Kreisangehörige Gemeinden 1995 bis 2005
Noch 9.3. Hebesatz Gewerbesteuer

Landkreis Merseburg-Querfurt

Amtlicher Gemeinde- schlüssel	Kreisangehörige Gemeinde	Hebesatz Gewerbesteuer										
		1995	1996	1997	1998	1999	2000	2001	2002	2003	2004	2005
		in Prozent										
15261001	Albersroda	300	300	300	300	300	300	300	300	300	300	300
15261002	Alberstedt	300	300	300	300	300	300	300	350	350	350	350
15261003	Bad Dürrenberg, Stadt	290	290	300	300	300	300	300	300	300	300	300
15261004	Bad Lauchstädt, Stadt	300	300	300	300	300	350	350	350	350	350	350
15261005	Barnstädt	300	300	300	300	300	300	300	300	300	300	300
15261006	Beuna (Geiseltal)	300	300	330	330	330	330	330	330	330	350	350
15261007	Branderoda	300	300	300	300	300	300	300	300	300	300	300
15261008	Braunsbedra, Stadt	307	312	312	306	306	306	308	308	304	304	305
15261010	Delitz am Berge	300	300	300	300	300	300	300	300	300	350	350
15261012	Esperstedt	300	300	300	300	300	300	300	300	300	300	300
15261013	Farnstädt	200	200	200	200	200	200	200	250	250	300	300
15261015	Friedensdorf	250	250	250	250	250	250	250	250	250	250	250
15261017	Geusa	350	350	350	350	350	350	350	350	350	350	350
15261019	Gröst	280	280	280	280	280	280	280	300	300	300	300
15261022	Günthersdorf	300	300	300	300	300	300	300	300	300	300	300
15261023	Horburg-Maßlau	300	300	300	320	320	320	320	320	320	320	320
15261024	Klobikau	300	300	300	300	300	322	322	322	322	350	350
15261026	Kötschlitz	300	300	300	300	300	300	300	300	300	300	300
15261027	Kötzschau	300	300	300	300	300	300	300	300	300	300	300
15261029	Kreypau	250	250	250	250	250	250	250	250	250	300	300
15261030	Krumpa	300	300	300	300	300	300	300	300	300	300	300
15261031	Langeneichstädt	300	300	300	300	300	300	300	300	320	320	320
15261033	Leuna, Stadt	300	300	300	300	300	300	300	300	300	300	300
15261036	Merseburg, Stadt	350	350	350	350	350	350	350	350	350	350	350
15261038	Milzau	300	300	300	300	300	300	300	300	300	300	300
15261039	Mücheln (Geiseltal), Stadt	350	350	350	350	325	325	325	325	325	325	325
15261040	Nempitz	300	300	300	300	300	300	300	300	300	300	300
15261041	Nemsdorf-Göhrendorf	300	300	300	300	300	300	300	300	300	300	300
15261042	Obhausen	300	300	300	300	300	300	300	300	300	300	300
15261043	Oebles-Schlehtewitz	290	290	320	320	320	320	320	320	320	320	320
15261044	Oechlitz	300	300	300	300	300	300	300	300	300	300	300
15261045	Querfurt, Stadt	298	302	302	300	301	329	329	329	329	330	330
15261047	Rodden	300	300	300	300	300	300	300	300	300	300	300
15261050	Schafstädt, Stadt	300	300	300	300	300	350	350	350	350	350	350
15261051	Schkopau	325	323	333	330	307	309	303	304	305	306	300
15261053	Schraplau, Stadt	300	300	300	300	300	300	325	325	351	351	351
15261054	Spergau	300	300	300	300	300	300	300	300	300	300	200
15261055	Steigra	200	300	300	300	300	300	300	300	300	300	300
15261056	Tollwitz	290	320	320	320	320	320	320	320	320	320	320
15261058	Wallendorf (Luppe)	300	300	300	300	300	300	300	300	300	300	300
15261060	Wünsch	300	300	300	300	300	300	300	300	300	300	300
15261062	Zöschen	300	300	300	300	300	300	300	300	300	300	300
15261063	Zweimen	300	300	300	300	300	300	300	30	30	30	200

Noch 9. Hebesätze Kreisangehörige Gemeinden 1995 bis 2005
Noch 9.3. Hebesatz Gewerbesteuer

Landkreis Weißenfels

Amtlicher Gemeinde- schlüssel	Kreisangehörige Gemeinde	Hebesatz Gewerbesteuer										
		1995	1996	1997	1998	1999	2000	2001	2002	2003	2004	2005
		in Prozent										
15268002	Burgwerben	350	350	350	350	350	350	350	350	350	350	350
15268003	Dehlitz (Saale)	300	300	300	300	300	300	300	300	300	300	300
15268004	Goseck	300	300	300	300	300	300	300	300	300	300	300
15268005	Granschütz	400	400	300	300	300	300	300	300	300	300	300
15268006	Gröben	250	250	250	250	300	300	300	300	350	350	350
15268007	Gröbitz	280	300	300	300	310	310	310	310	310	310	310
15268008	Großgörschen	200	200	200	200	300	300	300	300	300	300	200
15268010	Großkorbetha	300	300	300	300	300	300	300	300	300	300	200
15268011	Hohenmölsen, Stadt	300	300	300	300	300	324	318	325	325	325	325
15268012	Krauschwitz	400	400	400	400	400	400	400	400	400	450	450
15268013	Langendorf	280	310	310	310	310	310	310	310	310	310	310
15268014	Leißling	300	300	300	300	300	300	300	310	310	310	310
15268015	Lützen, Stadt	310	310	310	310	310	310	310	310	325	325	325
15268016	Markwerben	300	300	300	300	300	300	300	300	300	300	300
15268017	Muschwitz	300	300	300	300	300	300	300	300	300	300	300
15268018	Nessa	300	300	300	300	300	300	300	300	300	300	300
15268019	Poserna	250	250	250	250	250	250	250	250	250	300	300
15268020	Prittitz	300	310	310	310	310	310	310	310	310	310	310
15268021	Reichardtswerben	300	300	300	310	310	310	310	310	310	310	310
15268022	Rippach	200	300	300	350	350	350	350	350	350	350	350
15268023	Röcken	300	300	300	300	300	300	300	300	300	310	325
15268025	Schkortleben	300	300	300	300	300	300	300	300	300	300	300
15268026	Sössen	200	200	200	200	200	200	200	200	200	200	200
15268027	Starsiedel	300	300	300	300	300	300	300	300	300	300	300
15268028	Storkau	200	200	200	300	300	300	300	300	300	300	300
15268029	Tagewerben	350	350	350	350	350	350	350	350	350	350	350
15268030	Taucha	300	300	300	300	300	300	300	300	300	300	300
15268031	Teuchern, Stadt	300	300	300	303	316	332	303	302	300	355	350
15268032	Trebnitz	300	300	300	300	300	300	300	400	400	400	400
15268033	Uichteritz	200	300	300	300	300	300	300	300	300	300	300
15268035	Weißenfels, Stadt	300	348	349	349	350	350	350	350	350	350	350
15268036	Wengelsdorf	300	300	300	300	300	300	300	300	300	300	300
15268039	Zorbau	200	200	200	200	250	250	250	280	280	280	280

Noch 9. Hebesätze Kreisangehörige Gemeinden 1995 bis 2005
Noch 9.3. Hebesatz Gewerbesteuer

Landkreis Aschersleben-Staßfurt

Amtlicher Gemeinde- schlüssel	Kreisangehörige Gemeinde	Hebesatz Gewerbesteuer										
		1995	1996	1997	1998	1999	2000	2001	2002	2003	2004	2005
		in Prozent										
15352001	Amesdorf	220	220	220	220	220	220	220	220	220	220	220
15352002	Aschersleben, Stadt	324	316	322	316	324	350	390	390	390	390	389
15352003	Borne	285	285	285	316	316	316	325	325	325	325	346
15352005	Drohndorf	200	200	200	200	200	200	200	200	200	200	200
15352006	Egeln, Stadt	340	340	340	340	340	340	340	340	340	340	340
15352009	Etgersleben	300	300	300	300	300	300	300	300	300	300	300
15352010	Freckleben	200	200	200	200	200	200	200	200	200	200	200
15352011	Friedrichsaue	400	400	400	400	400	400	400	400	100	100	200
15352012	Frose	250	320	320	320	320	320	320	320	320	350	350
15352013	Gatersleben	300	300	300	300	300	300	300	300	320	320	320
15352014	Giersleben	220	220	220	220	220	220	150	150	150	346	346
15352016	Groß Schierstedt	250	250	250	250	250	250	250	250	250	250	250
15352017	Hakeborn	300	300	300	300	300	300	300	300	300	300	330
15352018	Hecklingen, Stadt	308	309	309	310	314	314	330	328	329	329	329
15352020	Hoym, Stadt	325	325	325	325	325	350	350	350	350	350	360
15352023	Mehringen	200	200	200	200	200	200	200	200	200	200	200
15352025	Nachterstedt	300	300	300	300	300	300	300	300	300	350	350
15352026	Neu Königsau	300	300	300	300	300	300	325	325	325	350	350
15352027	Neundorf (Anhalt)	250	250	280	280	340	340	340	340	340	340	340
15352032	Schackenthal	250	250	250	250	250	250	250	250	250	250	250
15352033	Schadeleben	250	250	250	250	250	300	300	300	300	350	350
15352035	Staßfurt, Stadt	348	349	350	352	351	354	354	352	351	355	351
15352036	Tarthun	250	280	280	316	316	316	325	325	325	325	346
15352037	Unseburg	285	285	285	316	316	316	325	325	325	325	346
15352038	Westdorf	400	400	400	400	400	400	400	400	400	400	400
15352039	Westeregeln	250	300	300	300	300	300	300	300	300	300	300
15352041	Wilsleben	350	350	350	350	350	350	350	350	350	350	350
15352043	Wolmirsleben	280	280	280	280	322	322	322	322	322	322	346
15352044	Falkenstein/Harz, Stadt	338	330	327	336	310	279	278	280	280	300	300

Noch 9. Hebesätze Kreisangehörige Gemeinden 1995 bis 2005
Noch 9.3. Hebesatz Gewerbesteuer

Landkreis Halberstadt

Amtlicher Gemeinde- schlüssel	Kreisangehörige Gemeinde	Hebesatz Gewerbesteuer										
		1995	1996	1997	1998	1999	2000	2001	2002	2003	2004	2005
		in Prozent										
15357003	Aspenstedt	400	400	250	250	250	250	250	250	250	250	250
15357004	Athenstedt	200	200	200	275	275	300	300	300	300	300	300
15357006	Berßel	300	300	300	300	300	300	300	300	300	300	300
15357007	Bühne	300	300	300	300	300	300	300	300	300	300	300
15357008	Danstedt	300	300	300	300	300	300	300	300	300	300	300
15357016	Groß Quenstedt	310	310	310	400	400	400	400	400	400	400	400
15357017	Halberstadt, Stadt	392	372	392	394	388	394	398	400	400	400	400
15357018	Harsleben	300	300	300	320	320	320	320	320	320	320	320
15357022	Langenstein	250	250	260	260	260	270	270	270	270	290	290
15357023	Lüttgenrode	260	260	260	260	260	260	260	260	260	260	300
15357024	Nienhagen	300	300	300	350	350	350	350	350	350	350	350
15357026	Osterwieck, Stadt	400	400	400	400	400	400	400	400	400	400	400
15357028	Rhoden	280	280	280	280	280	280	280	280	300	300	300
15357031	Sargstedt	300	300	300	300	300	300	300	300	300	300	300
15357032	Schauen	300	300	300	300	300	300	300	300	300	300	300
15357034	Schwanebeck, Stadt	300	300	300	350	350	350	350	350	350	350	350
15357035	Ströbeck, Schachdorf	300	300	300	300	300	305	305	305	305	305	305
15357038	Wegeleben, Stadt	300	300	300	350	350	351	352	351	350	350	350
15357039	Wülperode	350	350	350	350	350	350	350	350	180	180	200
15357041	Huy	274	278	273	288	296	284	272	290	280	280	280
15357042	Aue-Fallstein	300	300	300	323	310	340	337	319	317	300	350

Noch 9. Hebesätze Kreisangehörige Gemeinden 1995 bis 2005
Noch 9.3. Hebesatz Gewerbesteuer

Ohrekreis

Amtlicher Gemeinde- schlüssel	Kreisangehörige Gemeinde	Hebesatz Gewerbesteuer										
		1995	1996	1997	1998	1999	2000	2001	2002	2003	2004	2005
		in Prozent										
15362058	Kathendorf	300	300	300	300	300	300	300	300	300	300	300
15362060	Klüden	300	300	300	300	300	300	300	300	300	300	300
15362062	Loitsche	250	290	290	290	322	322	307	307	307	307	307
15362063	Mahlwinkel	300	300	300	300	300	300	300	300	300	300	300
15362064	Mannhausen	300	300	300	300	300	300	300	300	300	300	300
15362067	Morsleben	300	300	380	380	380	380	380	380	380	380	380
15362068	Neuenhofe	200	300	300	300	300	300	300	300	320	320	325
15362069	Niederroddeleben	275	275	300	300	315	325	345	345	345	345	345
15362071	Nordgermersleben	300	300	300	300	300	300	300	300	300	300	300
15362072	Ochtmersleben	300	300	300	300	300	325	325	350	350	350	350
15362073	Oebisfelde, Stadt	300	300	300	300	300	300	300	300	300	300	300
15362074	Ostingersleben	200	200	200	200	200	200	200	200	200	200	200
15362075	Rätzlingen	300	300	300	300	300	300	300	300	300	300	300
15362076	Rogätz	250	250	250	250	250	320	320	320	320	320	320
15362077	Rottmersleben	250	250	250	250	250	250	250	250	250	250	250
15362079	Sandbeienorf	280	280	280	280	280	280	280	280	280	330	330
15362080	Schackensleben	310	310	310	310	310	310	310	310	310	310	310
15362081	Schwanefeld	300	300	300	300	300	300	300	300	300	300	300
15362082	Seggerde	300	300	300	300	300	300	300	300	300	300	300
15362083	Siestedt	200	300	300	300	300	300	300	300	340	340	340
15362084	Süplingen	300	300	300	300	400	400	400	400	400	400	400
15362085	Uhrsleben	200	300	300	300	300	300	300	300	300	200	200
15362087	Velsdorf	300	300	300	300	300	300	300	300	300	300	300
15362088	Walbeck	300	300	300	300	300	300	300	320	350	350	350
15362091	Weferlingen, Flecken	300	300	300	300	300	300	300	300	300	300	300
15362092	Wegenstedt	300	300	300	300	300	300	300	300	300	300	325
15362093	Wellen	300	300	300	300	300	300	300	300	325	325	325
15362094	Wenddorf	250	250	250	250	250	320	320	320	330	330	330
15362095	Wiegitz	300	300	300	300	300	300	300	300	300	300	300
15362096	Wolmirstedt, Stadt	300	300	320	320	320	320	320	320	320	330	330
15362097	Zielitz	250	250	300	300	320	322	322	322	322	322	322
15362098	Zobbenitz	300	300	300	300	300	300	300	300	300	300	300
15362099	Niedere Börde	300	300	300	300	327	334	346	345	347	350	349

Noch 9. Hebesätze Kreisangehörige Gemeinden 1995 bis 2005
Noch 9.3. Hebesatz Gewerbesteuer

Altmarkkreis Salzwedel

Amtlicher Gemeinde- schlüssel	Kreisangehörige Gemeinde	Hebesatz Gewerbesteuer										
		1995	1996	1997	1998	1999	2000	2001	2002	2003	2004	2005
		in Prozent										
15370001	Ahlum	300	300	300	300	300	300	300	300	300	300	300
15370002	Algenstedt	300	300	300	300	300	300	300	300	300	300	300
15370003	Altensalzwedel	300	300	300	300	300	300	300	300	300	300	300
15370004	Altmersleben	270	270	270	270	270	270	270	270	270	270	270
15370005	Apenburg, Flecken	300	300	300	300	300	300	300	300	300	300	300
15370006	Arendsee (Altmark), Stadt	350	350	350	350	350	350	350	350	350	350	350
15370007	Badel	300	300	300	300	300	300	300	300	300	300	300
15370008	Bandau	300	300	300	300	300	300	300	300	300	300	300
15370009	Beetzendorf	265	265	265	286	296	300	304	300	300	300	300
15370010	Benkendorf	400	400	400	400	400	400	400	400	400	400	400
15370011	Berge	200	300	300	300	300	300	300	300	300	300	300
15370012	Bierstedt	300	300	300	300	300	300	300	300	300	300	300
15370013	Binde	300	300	300	300	300	300	300	300	300	300	300
15370014	Bonese	300	300	300	300	300	300	300	300	300	300	300
15370015	Bornsen	300	300	300	300	300	300	300	300	300	300	300
15370016	Breitenfeld	250	250	250	250	250	250	330	330	300	300	300
15370018	Brunau	300	300	300	300	300	300	300	300	300	300	300
15370019	Chüden	300	300	300	300	300	300	300	300	300	300	300
15370020	Dähre	300	300	300	300	300	300	300	300	300	300	300
15370022	Dannefeld	200	200	200	300	300	300	300	300	300	300	300
15370023	Diesdorf, Flecken	300	300	300	320	320	320	320	320	320	320	320
15370024	Dönitz	150	150	150	150	150	300	300	90	200	200	200
15370025	Ellenberg	300	300	300	300	300	300	300	300	300	300	300
15370026	Engersen	250	250	250	300	300	300	300	300	300	300	300
15370027	Estedt	300	300	300	300	300	250	250	250	250	250	300
15370028	Fleetmark	300	300	300	300	300	300	300	300	300	300	300
15370029	Gardelegen, Stadt	300	300	300	300	300	300	300	300	320	320	320
15370030	Gieseritz	300	300	350	350	350	350	350	350	350	350	350
15370032	Güsefeld	300	300	300	300	300	300	300	300	300	300	300
15370033	Hanum	300	300	300	300	300	300	300	300	300	300	300
15370034	Hemstedt	250	250	250	250	250	250	250	250	250	250	250
15370035	Henningen	300	300	300	300	300	300	300	300	300	300	300
15370036	Höwisch	300	300	300	300	300	300	300	300	300	300	300
15370038	Hohentramm	300	300	300	300	300	300	300	300	300	300	300
15370039	Hottendorf	300	300	300	300	300	300	300	300	300	300	346
15370040	Immekath	300	300	300	300	300	300	300	300	300	300	300
15370041	Jävenitz	200	200	250	250	250	250	300	300	300	300	340
15370042	Jahrstedt	300	300	300	300	300	300	300	300	300	300	300
15370043	Jeeben	300	300	300	300	300	300	300	300	300	300	300
15370044	Jeetze	300	300	300	300	300	300	300	300	300	300	300
15370045	Jeggau	300	300	300	300	300	300	300	300	300	300	300
15370046	Jegelieben	300	300	300	300	300	300	300	300	300	300	300
15370047	Jerchel	300	300	300	300	300	300	300	300	322	322	322
15370048	Jeseritz	300	300	300	300	300	300	300	300	300	300	340
15370049	Jübar	250	300	300	300	300	300	300	300	300	300	300
15370050	Kahrstedt	-	200	200	200	200	200	200	200	200	200	200
15370051	Kakerbeck	300	300	300	300	300	322	322	322	322	322	322
15370052	Kalbe (Milde), Stadt	300	300	300	300	320	346	346	346	346	346	346

Schaubilder und Diagramme

10. **Schaubilder und Diagramme Haushaltsjahr 2005**
 10.1. **Realsteueraufbringungskraft der Gemeinden in Euro je Einwohner**

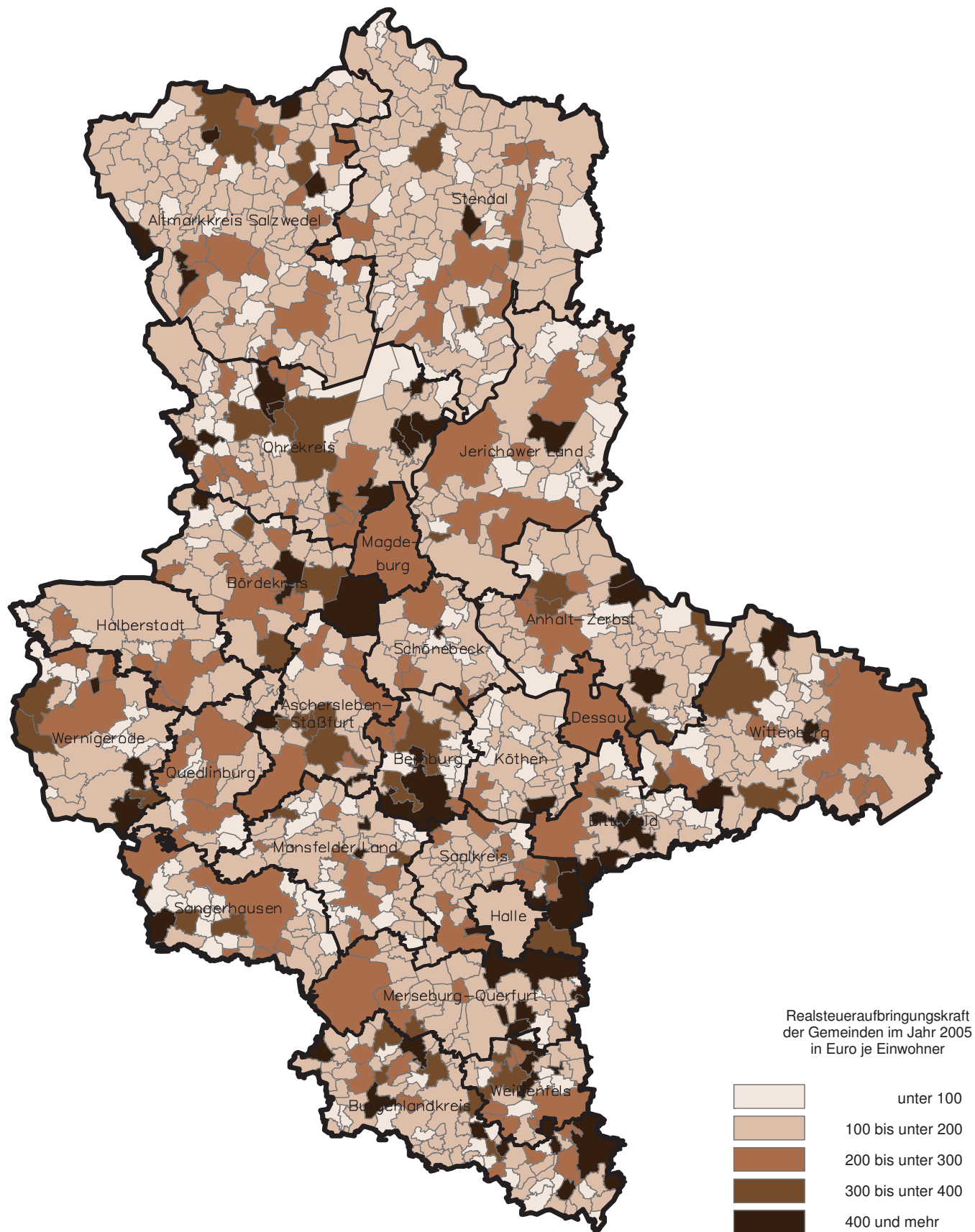

Noch 10.
10.2.

Schaubilder und Diagramme Haushaltsjahr 2005
Steuereinnahmekraft der Gemeinden in Euro je Einwohner

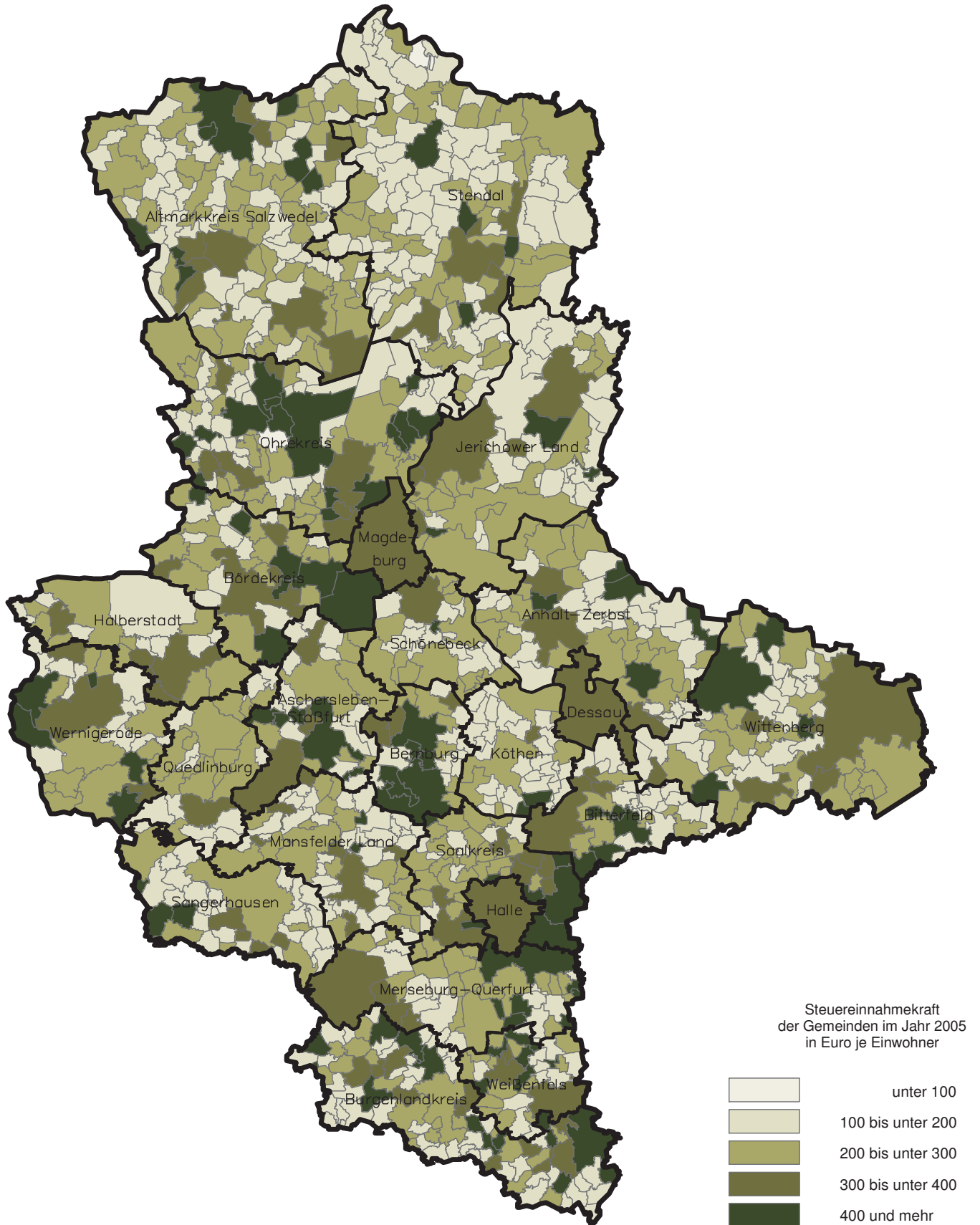

Noch 10.
10.3.

Schaubilder und Diagramme Haushaltsjahr 2005
Gewerbesteuererinnahmen netto der Gemeinden in Euro je Einwohner

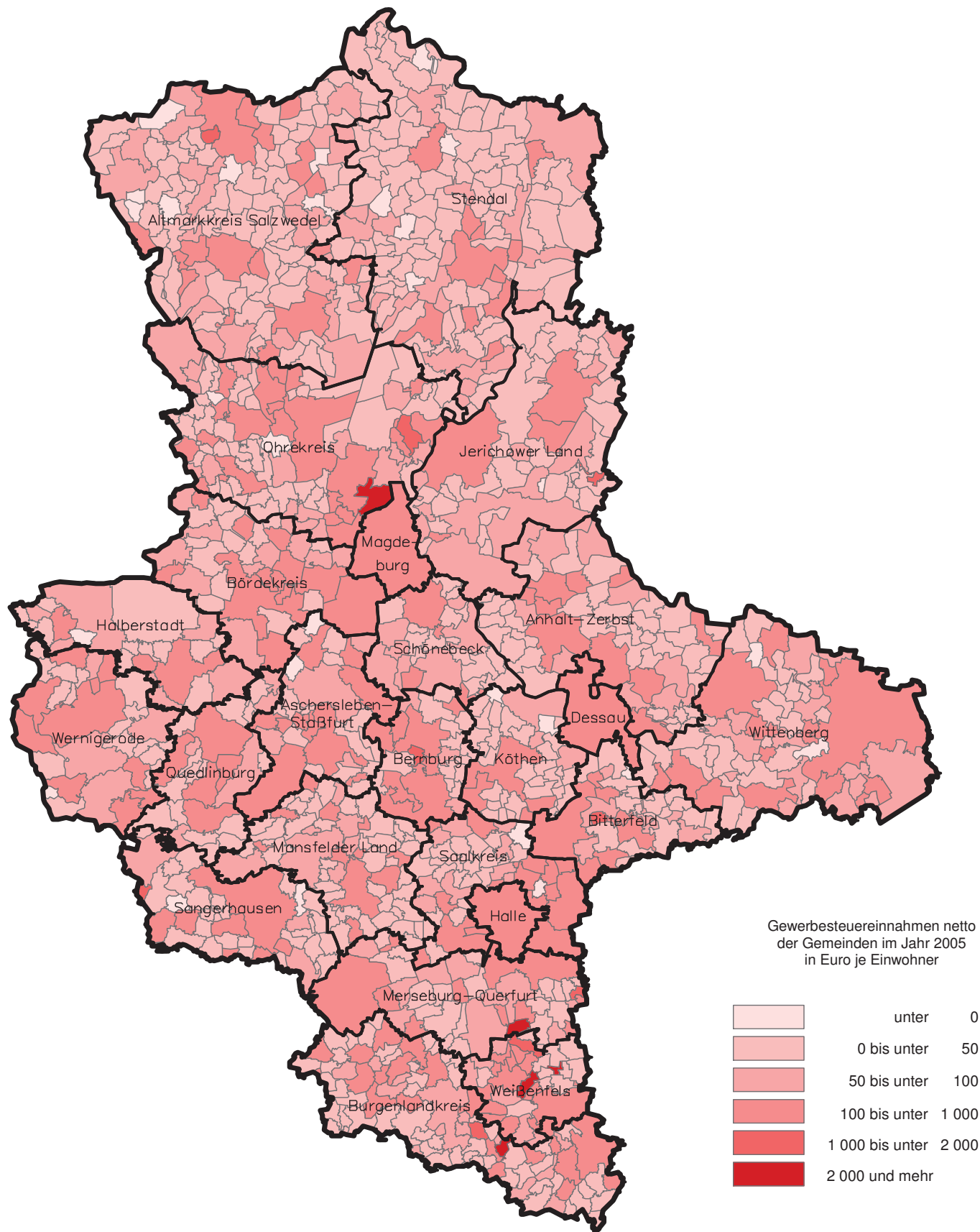

Noch 10. Schaubilder und Diagramme Haushaltsjahr 2005
10.4. Anteile der festgesetzten Hebesätze Grundsteuer A in Prozent

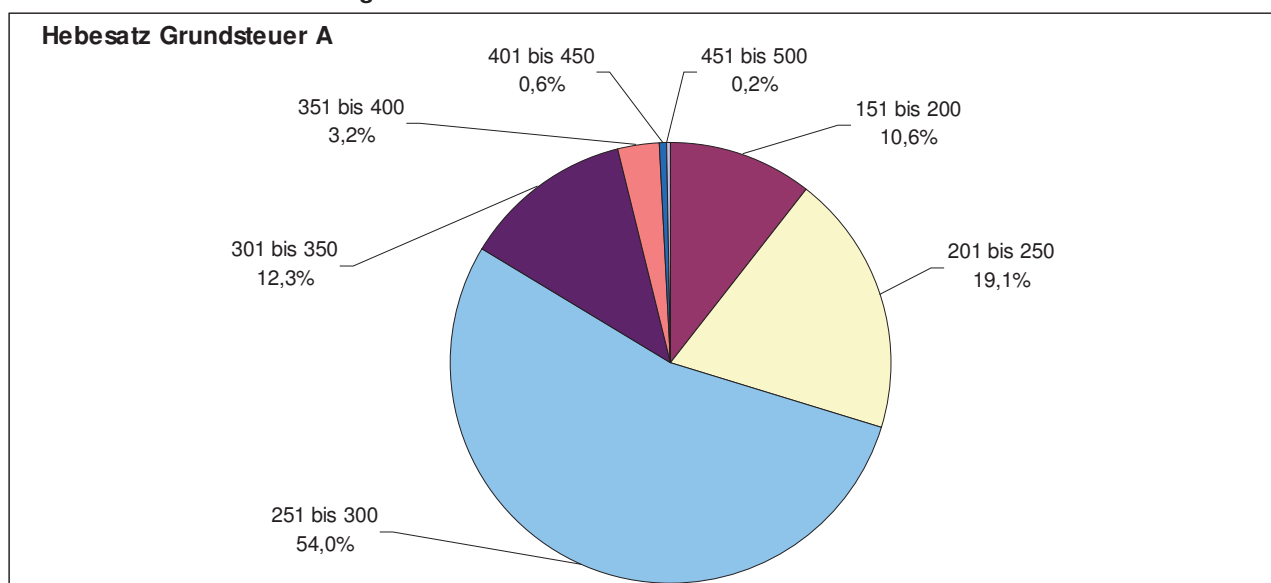

10.5. Anteile der festgesetzten Hebesätze Grundsteuer B in Prozent

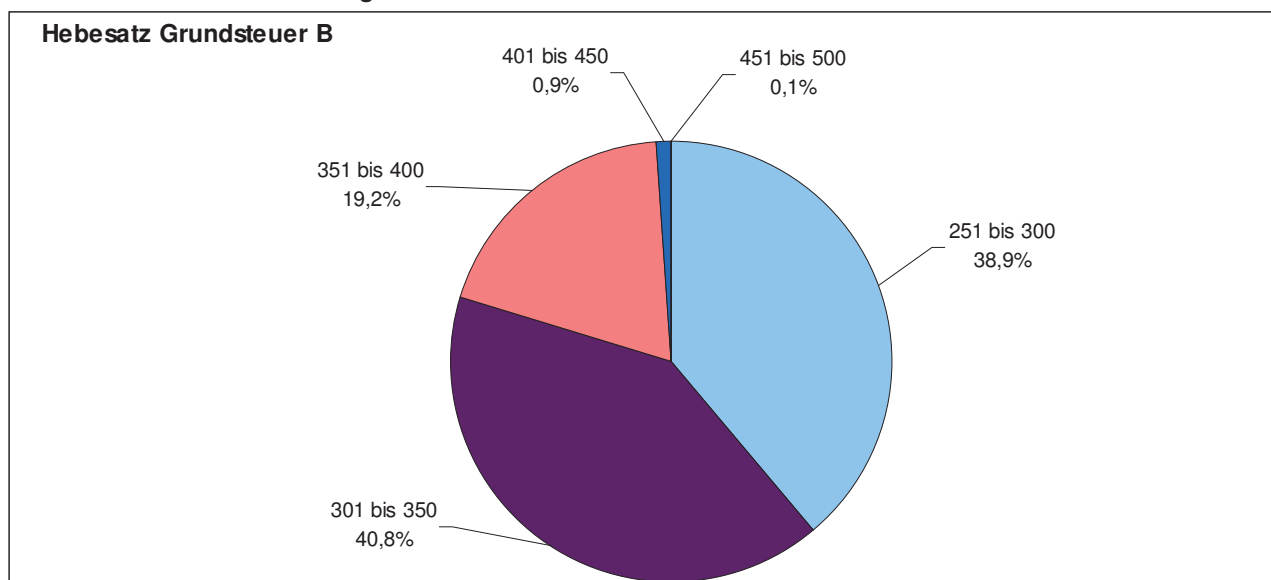

10.6. Anteile der festgesetzten Hebesätze Gewerbesteuer in Prozent

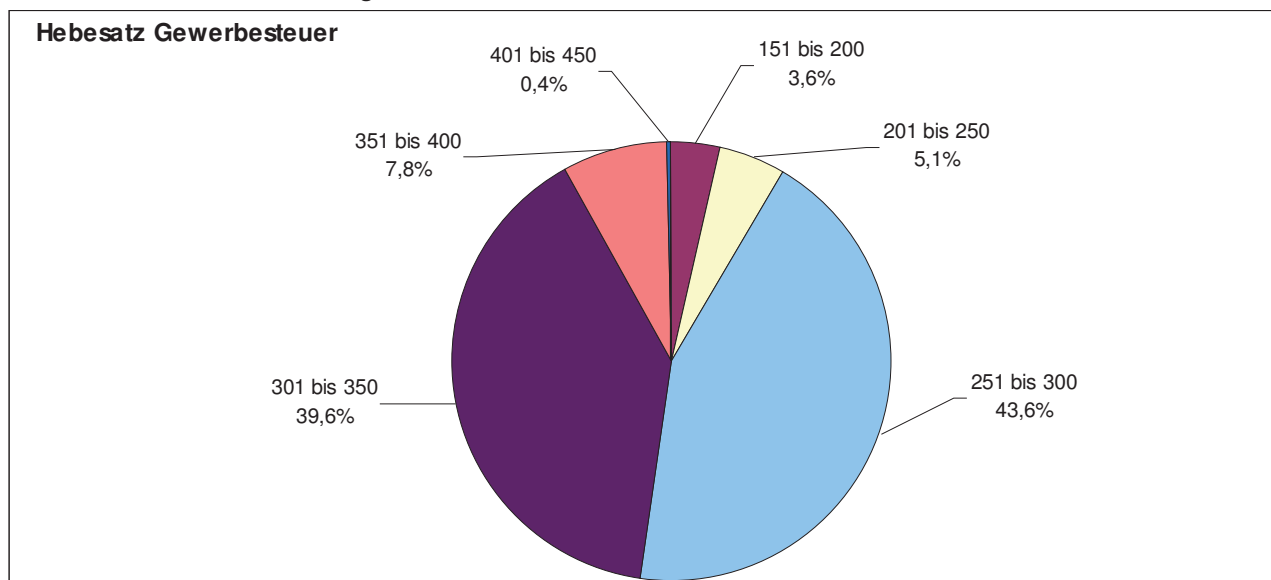

11. Diagramme Realsteueraufbringungs-, Steuereinnahmekraft und Gewerbesteueristaufkommen
11.1. Realsteueraufbringungskraft nach Gemeindegrößenklassen in Euro je Einwohner

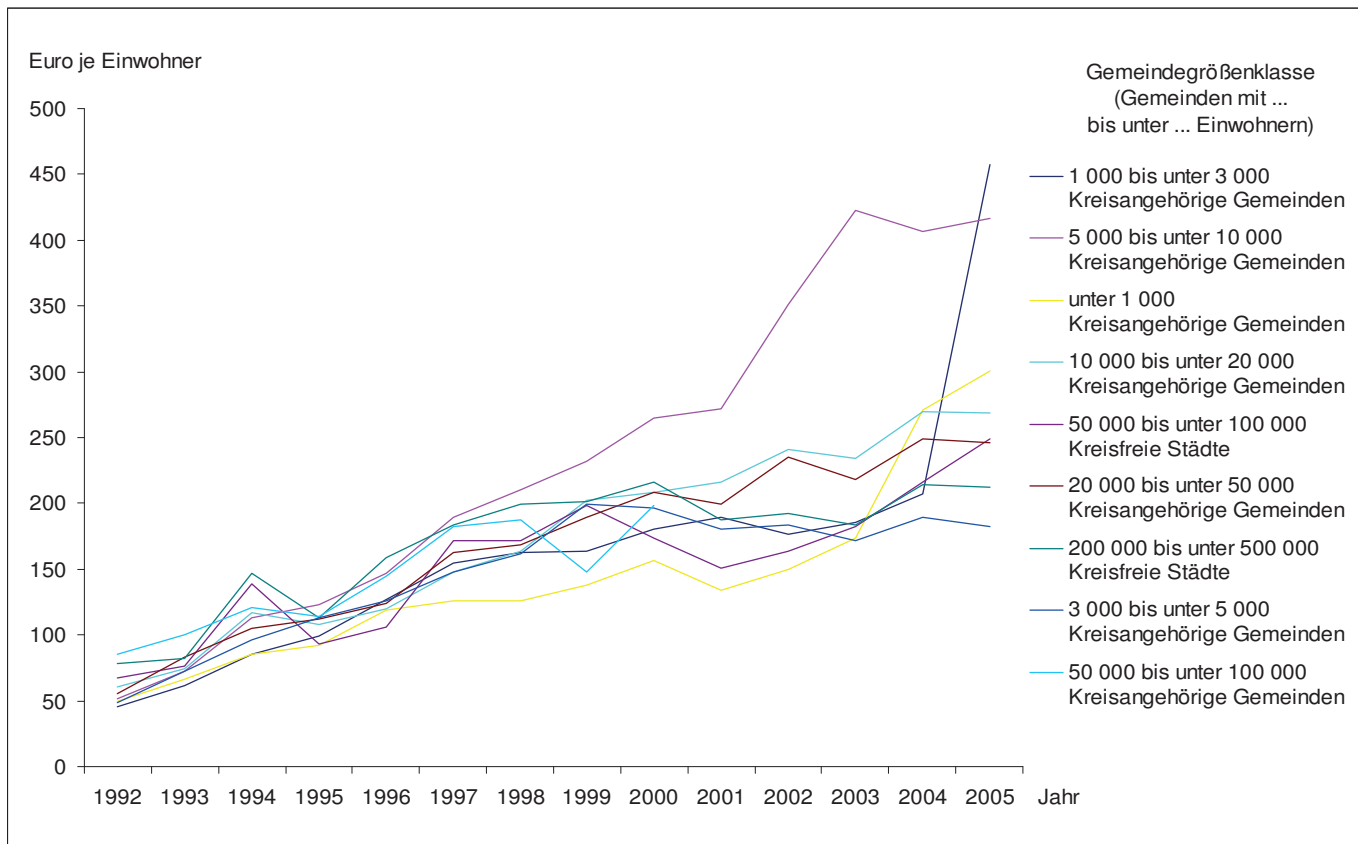

11.2. Steuereinnahmekraft nach Gemeindegrößenklassen in Euro je Einwohner

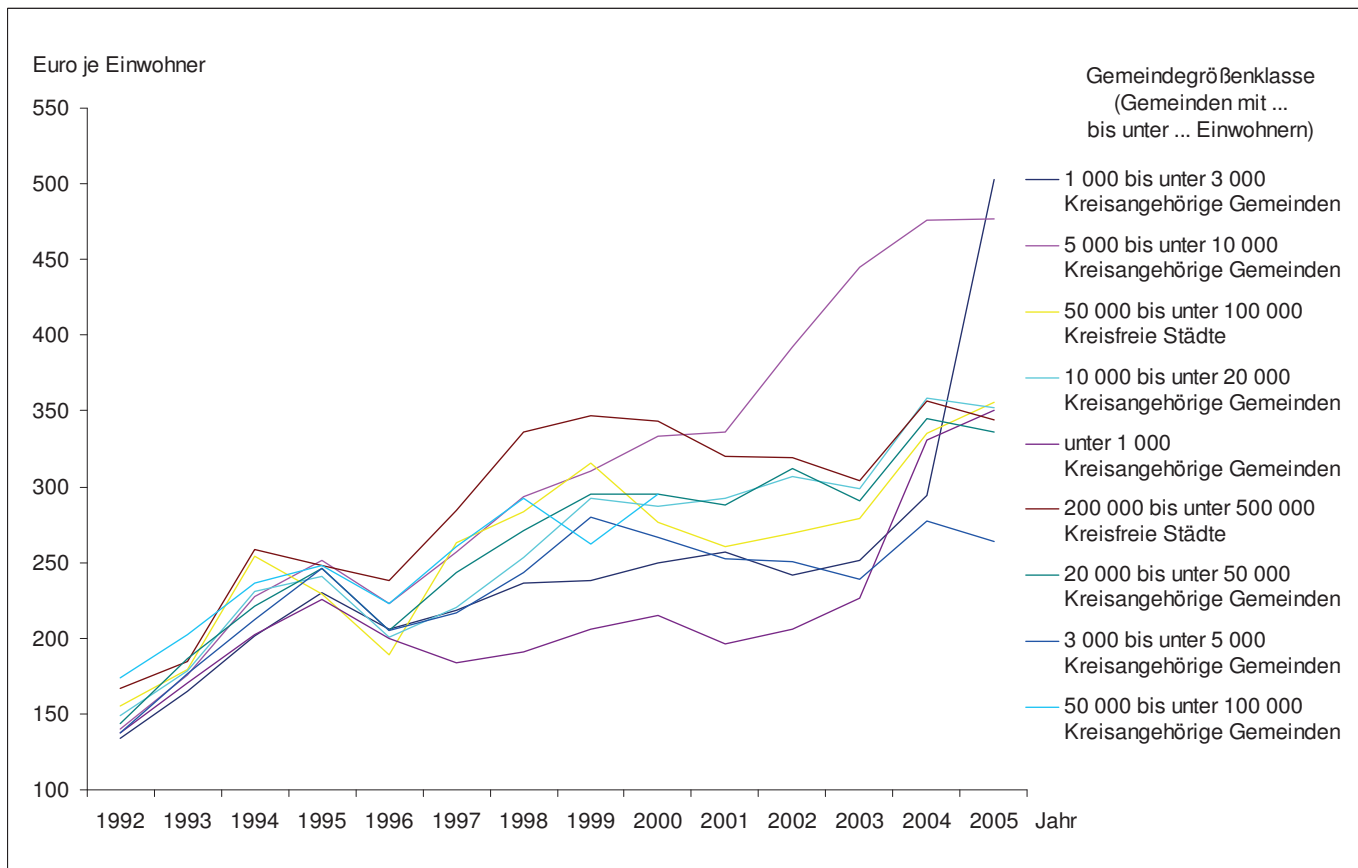

1992 bis 2005

11.3. Realsteueraufbringungs- und Steuereinnahmekraft, Vergleich Land Sachsen-Anhalt, Kreisfreie Städte und Kreisangehörige Gemeinden in Euro je Einwohner

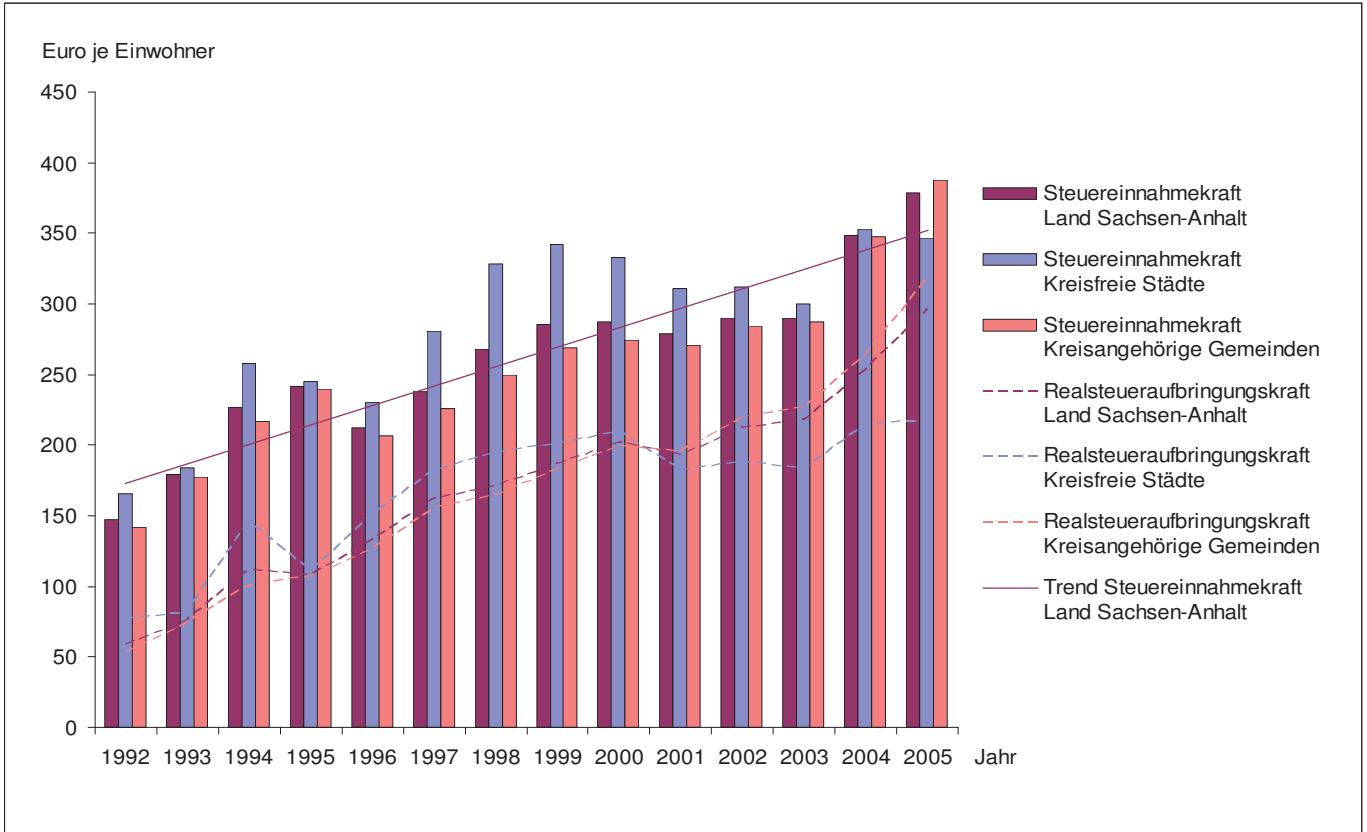

11.4. Gewerbesteueristaufkommen brutto und netto, Vergleich Land Sachsen-Anhalt, Kreisfreie Städte und Kreisangehörige Gemeinden in Euro je Einwohner

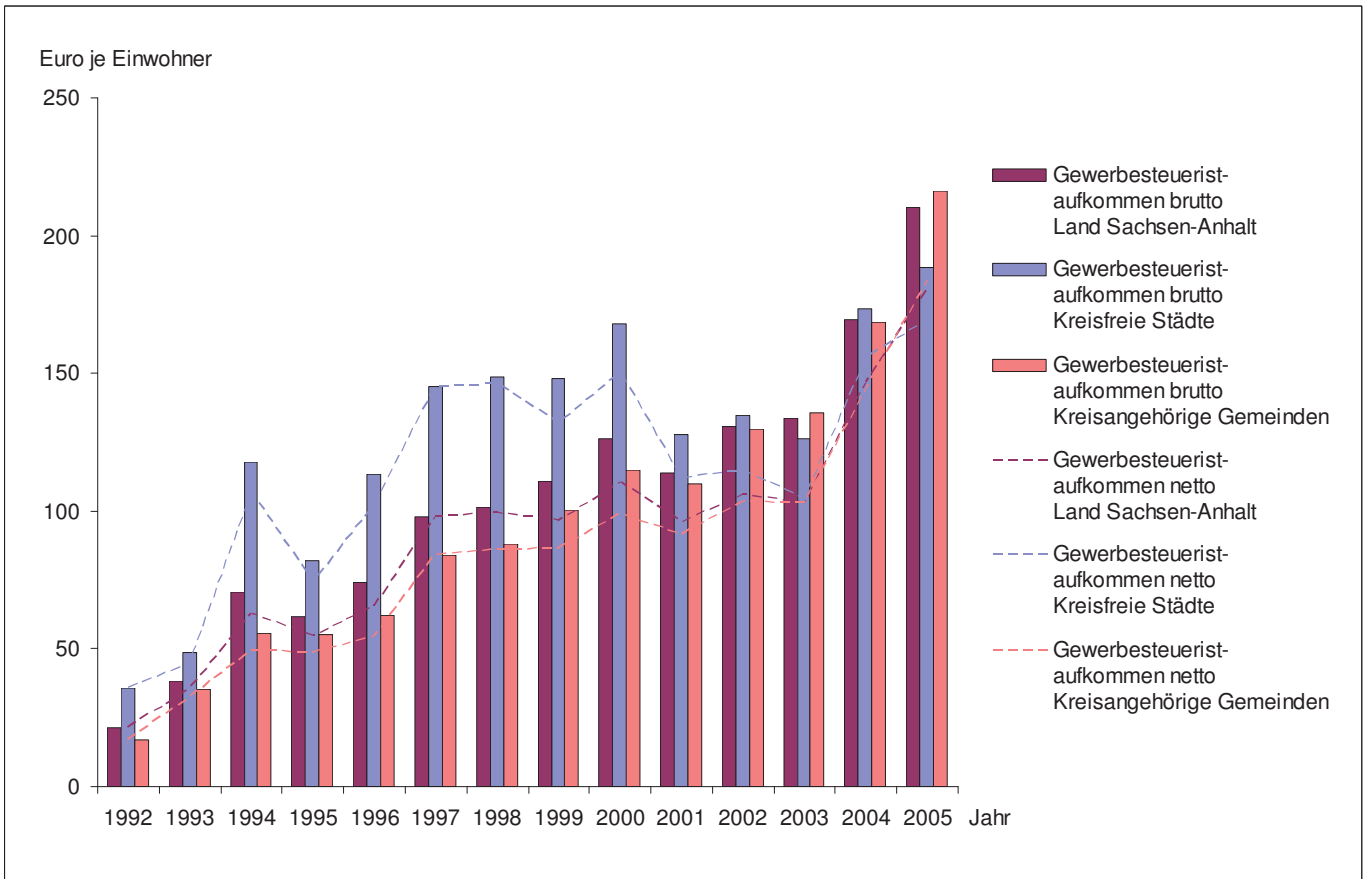

Veröffentlichungen im Statistischen Landesamt Sachsen-Anhalt

Im Monat März 2006 erschienen:

Bestell-Nr.	Kennziffer/ Periodizität	Titel	Preis (in EUR)
1 Z 0 03	Z	Statistisches Monatsheft 3/06	5,50
3 A 1 16	A I / S	Bevölkerungsstand der Gemeinden - Volkszählung 1964, 1971, 1981 und ausgewählte Jahre bis 2004 -	12,50
B VII - L	B VII - 5j/06	Landtagswahl am 26. März 2006 - Vorläufige Ergebnisse -	8,50
3 C 1 06	C I - j/05	Bestockte Rebflächen (Zwischenerhebung) - Ergebnisse 2005 -	1,50
3 C 2 03	C II - j/05	Weinmosternte, Weinerzeugung - 2005 -	1,50
3 C 3 05	C III - m-1/06	Schlachtungen und Geflügel - Januar 2006 -	1,50
3 C 3 06	C III - j/05	Schlachtungen und Geflügel - Jahr 2005 - Endgültige Ergebnisse	1,50
3 C 3 07	C III - m-11/05	Milcherzeugung und -verwendung - November 2005 -	1,50
3 C 3 07	C III - m-12/05	Milcherzeugung und -verwendung - Dezember 2005 -	1,50
3 C 3 07	C III - m-1/06	Milcherzeugung und -verwendung - Januar 2006 -	1,50
3 C 3 08	C III - j/05	Milcherzeugung und -verwendung - Jahr 2005 - Endgültige Ergebnisse	1,50
3 E 1 02	E I - m-12/05	Beschäftigte, Umsatz im Verarbeitenden Gewerbe sowie im Bergbau und der Gewinnung von Steinen und Erden - Dezember 2005 - Endgültige Ergebnisse	5,50
3 E 1 08	E I - m-12/05	Auftragseingangindex und Umsatzindex im Verarbeitenden Gewerbe Dezember 2005	5,50
3 E 1 12	E I - j/05	Fachstatistik - Holz - im Verarbeitenden Gewerbe - Jahr 2005 -	1,50
3 E 2 01	E II, E III - m-12/05	Umsatz, Beschäftigte, Auftragseingang und Auftragsbestand im Baugewerbe Dezember 2005	2,50
3 E 2 01	E II - m-1/06	Umsatz, Beschäftigte, Auftragseingang und Auftragsbestand im Baugewerbe Januar 2006	2,50
3 E 2 02	E II - j/05	Umsatz, Beschäftigte, Auftragseingang und Auftragsbestand im Bauhauptgewerbe Jahr 2005	5,50
3 E 3 01	E III - j/05	Umsatz, Beschäftigte im Ausbaugewerbe - Jahr 2005 -	2,00
3 E 5 01	E V - vj-4/05	Beschäftigte, Umsatz im Handwerk - IV. Quartal 2005; Jahr 2005 -	2,00
3 F 2 01	F II - m-12/05	Baugenehmigungen und Baufertigstellungen im Wohn- und Nichtwohnbau Dezember 2005	2,50
3 F 2 01	F II - m-1/06	Baugenehmigungen und Baufertigstellungen im Wohn- und Nichtwohnbau Januar 2006	2,50
3 G 3 01	G III - m-12/05	Aus- und Einfuhr - Dezember 2005 - Vorläufige Ergebnisse -	5,50
3 G 4 01	G IV - m-12/05	Gäste und Übernachtungen im Reiseverkehr, Beherbergungskapazität Dezember 2005; Januar bis Dezember 2005 - Endgültige Ergebnisse -	6,50
3 H 1 01	H I - m-12/05	Straßenverkehrsunfälle - Dezember 2005 - Vorläufige Ergebnisse	4,50
3 H 2 01	H II - m-12/05	Binnenschifffahrt - Dezember 2005	2,50
3 Q 3 01	Q III - j/04	Investitionen für Umweltschutz im Verarbeitenden Gewerbe sowie im Bergbau und der Gewinnung von Steinen und Erden - Jahr 2004 -	3,00