

Statistischer Bericht



Verkehr

Straßenverkehrsunfälle

Jahr 2017
Endgültige Ergebnisse

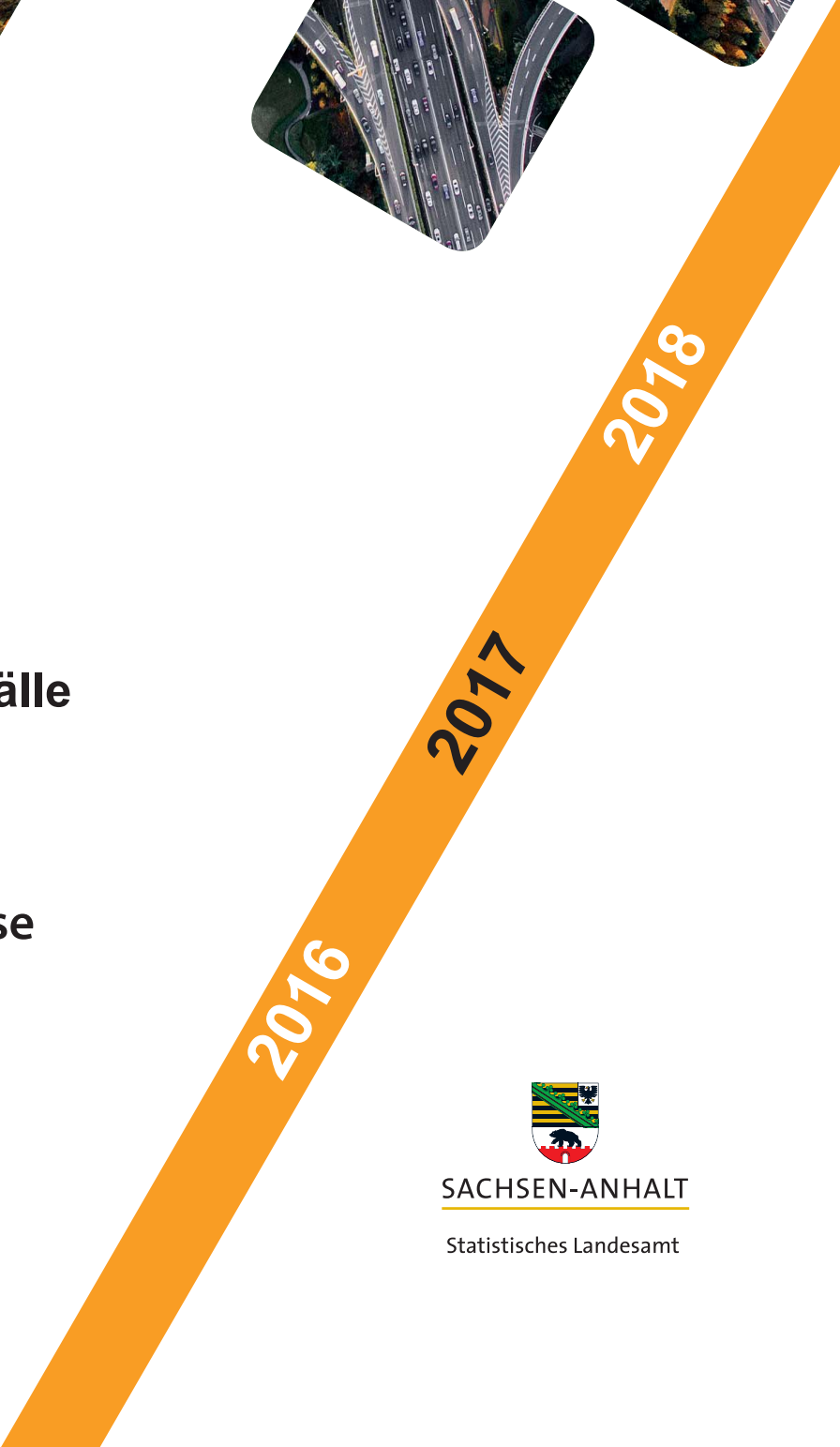

SACHSEN-ANHALT

Statistisches Landesamt

Statistischer Bericht



Verkehr

Straßenverkehrsunfälle
Endgültige Ergebnisse

Jahr 2017

Land Sachsen-Anhalt

Inhaltsverzeichnis

	Seite
Vorbemerkungen	5
Tabellenteil	
Entwicklung der Straßenverkehrsunfälle	
1. Straßenverkehrsunfälle 1991 - 2017	7
2. Straßenverkehrsunfälle mit Personenschaden und Verunglückte 1983 - 2017	8
3. Straßenverkehrsunfälle mit Personenschaden nach ausgewählten Jahren und nach Monaten	9
4. Bei Straßenverkehrsunfällen verunglückte Personen nach ausgewählten Jahren und nach Monaten	9
5. Bei Straßenverkehrsunfällen getötete Personen nach ausgewählten Jahren und nach Monaten	9
6. Straßenverkehrsunfälle und Verunglückte nach Unfallkategorien und Ortslage	10
Straßenverkehrsunfälle und Unfallfolgen	
7. Straßenverkehrsunfälle und Unfallfolgen nach Straßenklassen und Unfalltypen	11
8. Straßenverkehrsunfälle und Unfallfolgen nach Straßenklassen und Unfallarten	13
9. Straßenverkehrsunfälle und Unfallfolgen nach Monaten und Ortslage	16
10. Straßenverkehrsunfälle mit Personenschaden nach Uhrzeit und Wochentagen	17
11. Straßenverkehrsunfälle mit Personenschaden nach Uhrzeit und Monaten	18
12. Straßenverkehrsunfälle und Unfallfolgen nach Lichtverhältnissen, Straßenzustand und Hindernissen neben der Fahrbahn	19
13. Straßenverkehrsunfälle und Unfallfolgen nach Art der Verkehrsbeteiligung	20
14. Straßenverkehrsunfälle und Unfallfolgen nach Charakteristik und Besonderheiten der Unfallstelle	21
15. Straßenverkehrsunfälle und Unfallfolgen nach Anzahl der Beteiligten, Art der Verkehrsbeteiligung und Nebelunfällen	23
16. Straßenverkehrsunfälle und Unfallfolgen nach Ortslage, Unfalltypen, Lichtverhältnissen, Monaten, Wochentagen und Uhrzeiten	25
Verunglückte bei Straßenverkehrsunfällen	
17. Verunglückte bei Straßenverkehrsunfällen nach Art der Verkehrsbeteiligung und Altersgruppen	
a) Fahrer	28
b) Mitfahrer von Fahrzeugen	32
c) Fahrzeugbenutzer, Fußgänger und sonstige Personen	36
18. Verunglückte bei Straßenverkehrsunfällen nach Geschlecht und Altersgruppen	40
19. Verunglückte bei Straßenverkehrsunfällen nach Art der Verkehrsbeteiligung und Monaten	42
20. Verunglückte bei Straßenverkehrsunfällen nach Lichtverhältnissen, Straßenzustand und Ortslage	44
21. Verunglückte Fußgänger und Radfahrer im Alter von 6 bis 14 Jahren nach Monaten und Stunden	46

Beteiligte an Straßenverkehrsunfällen

22. Beteiligte an Straßenverkehrsunfällen nach Art der Verkehrsbeteiligung und Unfallflucht	47
23. Beteiligte an Straßenverkehrsunfällen nach Art der Verkehrsbeteiligung und Monaten	48
24. Beteiligte bei Unfällen mit Personenschaden nach Art der Verkehrsbeteiligung, Alter und Geschlecht	50
25. Beteiligte und Hauptverursacher bei Unfällen mit Personenschaden nach Alter und Geschlecht	51
26. Hauptverursacher von Straßenverkehrsunfällen nach Alter, Geschlecht und Unfallfolgen	52
27. Hauptverursacher von Straßenverkehrsunfällen nach Art der Verkehrsbeteiligung und Unfallfolgen	53
28. Alkoholisierte Beteiligte bei Unfällen mit Personenschaden nach Altersgruppen und Art der Verkehrsbeteiligung	54
29. Alkoholisierte Beteiligte bei Unfällen mit Personenschaden nach Blutalkoholwerten bzw. Atemalkoholwerten und Altersgruppen	55
30. Alkoholisierte Beteiligte bei schwerwiegenden Unfällen mit Sachschaden (i. e. S.) nach Blutalkoholwerten bzw. Atemalkoholwerten und Altersgruppen	56
31. Beteiligte Kraftfahrzeugführer an Straßenverkehrsunfällen nach Dauer der Fahrerlaubnis	57
32. Beteiligte an Straßenverkehrsunfällen nach Alter des Fahrzeugs und Altersgruppen	59
33. Fahrzeugbesetzung und Unfallfolgen nach Art der Verkehrsbeteiligung	60

Ursachen von Straßenverkehrsunfällen

34. Straßenverkehrsunfälle und Verunglückte nach Unfallursachen	61
35. Fehlverhalten der Fahrzeugführer nach Art der Verkehrsbeteiligung	64
36. Fehlverhalten der Fahrzeugführer nach Altersgruppen	65
37. Fehlverhalten der Fahrzeugführer bei Unfällen mit Personenschaden nach Altersgruppen und Geschlecht	66
38. Fehlverhalten der Fahrzeugführer bei Unfällen mit Personenschaden nach Altersgruppen bei Fahrern von Personenkraftwagen und von Krafträdern mit amtlichem Kennzeichen	67
39. Fehlverhalten der Kraftfahrzeugführer nach Dauer der Fahrerlaubnis	68
40. Fehlverhalten der Fußgänger nach Altersklassen	69
41. Ursachen von Straßenverkehrsunfällen – Technische Mängel der Fahrzeuge nach der Fahrzeugart	70
42. Ursachen von Straßenverkehrsunfällen – Allgemeine Ursachen nach Straßenklassen	71

Straßenverkehrsunfälle nach kreisfreien Städten und Landkreisen

43. Straßenverkehrsunfälle und Verunglückte	73
44. Straßenverkehrsunfälle, Beteiligte, Verunglückte und Unfallursachen	75
45. Übrige Sachschadensunfälle	79

Grafikteil	80
------------	----

Vorbemerkungen

Rechtsgrundlagen

Rechtsgrundlagen für die Durchführung der Straßenverkehrsunfallstatistik bilden

- das Gesetz über die Statistik der Straßenverkehrsunfälle (Straßenverkehrsunfallstatistikgesetz - StVUnfStatG) vom 15. Juni 1990 (BGBl. I S.1078 ff) zuletzt geändert durch Artikel 497 der Verordnung vom 31. August 2015 (BGBl. I S.1474) und in der Verordnung zur näheren Bestimmung des schwerwiegenden Unfalls mit Sachschaden vom 21. Dezember 1994, zuletzt geändert durch Artikel 3 der Verordnung zur Änderung der Anlage zu § 24a des Straßenverkehrsgesetzes und anderer Vorschriften vom 6. Juni 2007 (BGBl. I S.1047)
- die Entscheidung 93/704/EG über die Einrichtung einer gemeinschaftlichen Datenbank über Straßenverkehrsunfälle.

Methodik

Die Straßenverkehrsunfallstatistik liefert Zahlen zum Unfallgeschehen. Die Durchführung und Aufbereitung erfolgt monatlich nach bundeseinheitlichen Verfahren.

Entsprechend der Rechtsgrundlage wird über Unfälle, bei denen infolge des Fahrverkehrs auf öffentlichen Straßen, Wegen und Plätzen Personen getötet oder verletzt oder Sachschäden verursacht worden sind, eine Bundesstatistik geführt. Nicht berücksichtigt sind Unfälle, an denen nur Fußgänger beteiligt sind.

Auskunftspflichtig sind die Polizeidienststellen, deren Beamte den Unfall aufgenommen haben. Daraus folgt, dass die Statistik nur solche Unfälle erfasst, zu denen die Polizei herangezogen wurde. Insbesondere Verkehrsunfälle mit nur Sachschaden oder mit nur geringfügigen Verletzungen werden der Polizei nur zum Teil angezeigt.

Nicht immer können alle Unfälle termingerecht in die Monatsergebnisse eingearbeitet werden, z. B. bei fehlenden oder widersprüchlichen Angaben. Dadurch können für bereits veröffentlichte Monatsergebnisse Korrekturen oder Nachmeldungen anfallen. Diese werden laufend eingearbeitet. Unterjährige Monatsergebnisse für ein laufendes Jahr sind daher jeweils vorläufige Ergebnisse. Das endgültige Jahresergebnis

kann größer sein als die Summe der zuvor veröffentlichten einzelnen Monate.

Berichtsweg

Grundlage für die Statistik der Straßenverkehrsunfälle sind die durch die Polizeibeamten aufgenommenen Verkehrsunfallanzeigen. Die Datenübermittlung erfolgt elektronisch für Verkehrsunfallanzeigen von Unfällen mit Personenschaden, schwerwiegendem Sachschaden im engeren Sinne und sonstigem Sachschaden unter dem Einfluss berauschender Mittel. Die Meldungen über die übrigen Sachschadensunfälle, ohne Einwirkung berauschender Mittel, gehen nur anzahlmäßig nach Ortslage in die Straßenverkehrsunfallstatistik ein.

Diese übrigen Sachschadensunfälle, ohne den Einfluss berauschender Mittel, sind im vorliegenden Bericht nur in den Tabellen 1, 6 und 45 ausgewiesen.

Erläuterungen der Begriffe

Die Straßenverkehrsunfallstatistik unterscheidet zwischen den vier Grundbegriffen Unfälle, Beteiligte, Verunglückte und Unfallursachen. Zusätzlich werden auch die Benutzer unfallbeteiligter Fahrzeuge ausgezählt.

Unfälle

werden nach der Schwere der Unfallfolgen unterschieden. Kriterium der Zuordnung ist jeweils die schwerste Unfallfolge:

Unfälle mit Personenschaden

Unfälle, bei denen infolge des Fahrverkehrs auf öffentlichen Straßen, Wegen und Plätzen Personen verletzt oder getötet wurden, unabhängig von der Höhe und Art des Sachschadens.

Schwerwiegende Unfälle mit Sachschaden (im engeren Sinne)

Unfälle mit Straftatbestand oder Ordnungswidrigkeit (Bußgeld) in Zusammenhang mit der Teilnahme am Straßenverkehr (dazu zählen auch Fälle der Einwirkung von berauschenden Mitteln). Gleichzeitig muss mindestens ein Kraftfahrzeug aufgrund eines Unfallschadens von der Unfallstelle abgeschleppt werden (nicht fahrbereit).

Sonstige Sachschadensunfälle unter dem Einfluss berauschender Mittel

Ein Unfallbeteiligter steht unter dem Einfluss von berauschenden Mitteln (z. B. Alkohol, Drogen, bis 2007 nur Alkohol) und alle beteiligten Kraftfahrzeuge sind fahrbereit.

Übrige Sachschadensunfälle

- sind Sachschadensunfälle ohne Straftatbestand oder Ordnungswidrigkeit, unabhängig von der Fahrbereitschaft beteiligter Fahrzeuge.
- sowie Sachschadensunfälle mit Straftatbestand oder Ordnungswidrigkeit, wobei alle beteiligten Fahrzeuge fahrbereit sind und kein Einfluss berauschender Mittel vorlag.

Als **Alleinunfälle** gelten Unfälle, an denen nur ein Fahrzeug beteiligt ist. Es können jedoch mehrere Insassen verunglückt sein.

Beteiligte

Als **Beteiligte** an einem Straßenverkehrsunfall werden alle Fahrzeugführer oder Fußgänger erfasst, die selbst oder deren Fahrzeug Schäden erlitten oder hervorgerufen haben. Verunglückte Mitfahrer zählen in der Statistik nicht zu den Unfallbeteiligten.

Der **Hauptverursacher** (1. Beteiligter) ist der Beteiligte, der nach erster Einschätzung der Polizei die Hauptschuld am Unfall trägt. Beteiligte an Alleinunfällen gelten immer als Hauptverursacher.

Verunglückte

Als Verunglückte zählen alle Personen (auch Mitfahrer), die bei einem Straßenverkehrsunfall getötet oder verletzt wurden. Dabei werden erfasst als

- **Getötete:** Personen, die sofort an der Unfallstelle oder innerhalb von 30 Tagen an den Unfallfolgen starben.
- **Schwerverletzte:** Personen, die unmittelbar zur stationären Behandlung (mindestens 24 Stunden) in ein Krankenhaus aufgenommen wurden.
- **Leichtverletzte:** alle übrigen Verletzten.

Ursachen

Unfallursachen werden nach dem geltenden Ursachenverzeichnis von den aufnehmenden Polizeibeamten entsprechend ihrer Einschätzung erfasst. Es wird unterschieden zwischen

- personenbezogenem Fehlverhalten (z. B. Vorfahrtsmissachtung), das bestimmten Fahrzeugführern oder Fußgängern, d. h. den Beteiligten, zugeordnet wird,
- allgemeinen Ursachen (z. B. Straßenglätte, Nebel), die dem Unfall zugeordnet sind.

Je Unfall können bis zu acht Ursachen angegeben werden, je drei personenbezogene Ursachen für den Hauptverursacher und einen weiteren Beteiligten sowie zwei allgemeine Ursachen. Da oftmals mehr als eine Ursache zum Unfall führt, ist die Gesamtzahl der nachgewiesenen Ursachen i. d. R. größer als die Zahl der Unfälle selbst.

Ortslage

Die Ortslage der Unfälle - innerhalb bzw. außerhalb von Ortschaften - wird durch die gelben Ortstafeln bestimmt. Autobahnen, auch Stadt- und Autobahnen, gelten als außerhalb von Ortschaften. Bei Unfällen auf Kreuzungen wird die höherrangige Straße eingetragen.

Unfalltyp

Der Unfalltyp beschreibt die Konfliktsituation, die zum Unfall führte, d. h. die Phase des Verkehrsgeschehens, in der ein Fehlverhalten oder eine sonstige Ursache den weiteren Ablauf nicht mehr kontrollierbar machte.

Unfallart

Die Unfallart beschreibt vom gesamten Unfallablauf die Bewegungsrichtung der beteiligten Fahrzeuge zueinander beim ersten Zusammenstoß, bzw. die erste mechanische Einwirkung auf einen Verkehrsteilnehmer.

Abkürzungen

i. e. S. = im engeren Sinne

Zeichenerklärung

- = nichts vorhanden
- x = Tabellenfach gesperrt, weil Aussage nicht sinnvoll

1. Straßenverkehrsunfälle in Sachsen-Anhalt 1991 - 2017

Jahr Monat	Straßenver- kehrsunfälle insgesamt	Davon Unfälle mit			
		Personen-schaden	schwerwiegendem Sachschaden (i. e. S.) ¹	sonstige Unfälle unter dem Einfluss berauschender Mittel ²	übrige Sachschadens- unfälle ³
1991	67 588	11 640	8 274	x	47 674
1992	86 578	12 532	11 829	x	62 217
1993	99 023	13 520	12 219	x	73 284
1994	103 590	14 656	12 447	x	76 487
1995	103 779	14 451	6 812	2 151	80 365
1996	107 619	14 312	6 405	1 979	84 923
1997	101 586	14 125	5 233	1 735	80 493
1998	101 995	13 556	4 916	1 548	81 975
1999	104 334	13 683	4 760	1 473	84 418
2000	95 839	12 650	4 180	1 271	77 738
2001	93 858	11 620	4 149	1 121	76 968
2002	90 825	11 145	3 503	1 013	75 164
2003	87 556	10 900	3 540	999	72 117
2004	85 743	10 400	3 555	809	70 979
2005	84 539	10 444	3 855	898	69 342
2006	82 324	10 111	3 480	798	67 935
2007	81 824	10 178	3 392	742	67 512
2008	79 072	9 636	3 049	718	65 669
2009	79 977	8 952	3 052	656	67 317
2010	83 895	8 174	3 395	624	71 702
2011	76 374	8 395	2 639	582	64 758
2012	76 455	8 223	2 754	568	64 910
2013	76 084	8 083	2 804	551	64 646
2014	73 076	8 246	2 564	488	61 778
2015	74 376	8 213	2 430	452	63 281
2016	75 213	8 162	2 019	498	64 534
2017	75 111	8 055	1 551	424	65 081
2017 Januar	5 724	514	144	21	5 045
Februar	4 954	453	118	27	4 356
März	6 128	622	109	33	5 364
April	6 050	611	102	34	5 303
Mai	6 849	743	125	34	5 947
Juni	6 542	829	116	41	5 556
Juli	5 840	707	145	43	4 945
August	6 586	792	121	44	5 629
September	6 529	804	118	31	5 576
Oktober	6 582	727	140	39	5 676
November	6 813	626	131	42	6 014
Dezember	6 514	627	182	35	5 670

¹ bis 1994 Unfälle mit Sachschaden bei einem Beteiligten von 4000,- DM und mehr (schwerer Sachschaden)² bis 2007 nur Unfälle unter Einfluss von Alkohol³ bis 1994 Unfälle mit Sachschaden unter 4000,- DM (Bagatellunfälle)

2. Straßenverkehrsunfälle mit Personenschaden und Verunglückte in Sachsen-Anhalt 1983 - 2017

Jahr ¹ Monat	Unfälle mit Personenschaden	Verunglückte	Davon		
			Getötete	Schwer- verletzte ²	Leicht- verletzte ²
1983	4 691	6 041	308	5 733	
1984	4 608	5 953	318	5 635	
1985	4 449	5 706	243	5 463	
1986	4 526	5 789	293	5 496	
1987	4 272	5 501	266	5 235	
1988	4 732	5 983	279	5 704	
1989	4 948	6 374	283	6 091	
1990	8 035	10 766	524	10 242	
1991	11 640	15 871	697	6 207	8 967
1992	12 532	16 723	654	6 102	9 967
1993	13 520	17 993	533	6 229	11 231
1994	14 656	19 422	569	6 522	12 331
1995	14 451	19 193	547	6 130	12 516
1996	14 312	18 792	481	5 852	12 459
1997	14 125	18 748	429	5 603	12 716
1998	13 556	17 806	430	4 929	12 447
1999	13 683	17 901	350	4 845	12 706
2000	12 650	16 480	344	4 304	11 832
2001	11 620	15 308	323	3 833	11 152
2002	11 145	14 574	276	3 587	10 711
2003	10 900	14 305	304	3 401	10 600
2004	10 400	13 425	261	3 037	10 127
2005	10 444	13 350	242	2 980	10 128
2006	10 111	12 974	219	2 802	9 953
2007	10 178	13 310	213	2 973	10 124
2008	9 636	12 302	223	2 547	9 532
2009	8 952	11 526	164	2 264	9 098
2010	8 174	10 569	157	2 106	8 306
2011	8 395	10 760	181	2 173	8 406
2012	8 223	10 471	140	2 131	8 200
2013	8 083	10 295	139	2 176	7 980
2014	8 246	10 613	138	2 318	8 157
2015	8 213	10 635	145	2 432	8 058
2016	8 162	10 646	133	2 378	8 135
2017	8 055	10 535	132	2 428	7 975
2017 Januar	514	673	7	169	497
Februar	453	589	8	147	434
März	622	777	9	168	600
April	611	820	8	221	591
Mai	743	968	15	238	715
Juni	829	1 090	12	235	843
Juli	707	952	11	242	699
August	792	1 070	15	253	802
September	804	1 054	8	224	822
Oktober	727	951	16	205	730
November	626	777	11	166	600
Dezember	627	814	12	160	642

¹ 1983 - 1990 Summe der ehemaligen Bezirke Halle und Magdeburg² bis 1990 Verletzte insgesamt

3. Straßenverkehrsunfälle mit Personenschaden in Sachsen-Anhalt nach ausgewählten Jahren und nach Monaten

Jahr Monat	1980	1990	1995	2000	2005	2010	2016	2017
Januar	204	367	900	829	676	364	515	514
Februar	283	456	919	918	590	405	472	453
März	320	505	1 099	963	670	537	545	622
April	350	604	1 043	980	885	728	684	611
Mai	510	750	1 365	1 294	1 000	677	765	743
Juni	512	738	1 321	1 167	1 098	864	830	829
Juli	506	768	1 331	1 083	992	811	709	707
August	468	760	1 495	1 124	922	875	819	792
September	496	673	1 434	1 163	970	837	880	804
Oktober	507	849	1 377	1 100	956	771	676	727
November	344	822	1 229	1 106	842	785	647	626
Dezember	270	743	938	923	843	520	620	627
Jahr	4 770	8 035	14 451	12 650	10 444	8 174	8 162	8 055
Entwicklung zum jew. Vorjahr um %	- 7,1	+ 62,4	- 1,4	- 7,6	+ 0,4	- 8,7	- 0,6	- 1,3

4. Bei Straßenverkehrsunfällen verunglückte Personen in Sachsen-Anhalt nach ausgewählten Jahren und nach Monaten

Jahr Monat	1980	1990	1995	2000	2005	2010	2016	2017
Januar	290	489	1 176	1 101	881	456	669	673
Februar	363	590	1 227	1 191	801	542	622	589
März	386	643	1 449	1 236	852	695	713	777
April	423	768	1 446	1 236	1 153	937	902	820
Mai	635	940	1 868	1 642	1 301	861	1 037	968
Juni	646	1 015	1 774	1 512	1 380	1 083	1 054	1 090
Juli	640	1 073	1 810	1 446	1 260	1 095	929	952
August	613	1 061	1 944	1 489	1 169	1 095	1 080	1 070
September	659	914	1 844	1 506	1 178	1 096	1 109	1 054
Oktober	640	1 164	1 824	1 472	1 222	1 008	870	951
November	459	1 084	1 578	1 398	1 055	1 009	826	777
Dezember	342	1 025	1 253	1 251	1 098	692	835	814
Jahr	6 096	10 766	19 193	16 480	13 350	10 569	10 646	10 535
Entwicklung zum jew. Vorjahr um %	- 10,0	+ 68,9	- 1,2	- 7,9	- 0,6	- 8,3	0,1	- 1,0

5. Bei Straßenverkehrsunfällen getötete Personen in Sachsen-Anhalt nach ausgewählten Jahren und nach Monaten

Jahr Monat	1980	1990	1995	2000	2005	2010	2016	2017
Januar	25	21	40	21	25	6	9	7
Februar	24	38	35	25	18	8	8	8
März	20	30	40	29	6	11	5	9
April	15	31	37	24	15	13	14	8
Mai	36	33	54	41	27	8	14	15
Juni	26	47	52	22	24	21	16	12
Juli	42	43	45	35	29	18	10	11
August	35	57	59	26	23	10	15	15
September	27	58	42	36	18	15	10	8
Oktober	25	58	49	30	18	19	15	16
November	27	50	58	25	21	17	10	11
Dezember	27	58	36	30	18	11	7	12
Jahr	329	524	547	344	242	157	133	132
Entwicklung zum jew. Vorjahr um %	- 18,8	+ 85,2	- 3,9	- 1,7	- 7,3	- 4,3	-8,3	-0,8

6. Straßenverkehrsunfälle und Verunglückte in Sachsen-Anhalt 2017 nach Unfallkategorien und Ortslage

Gegenstand der Nachweisung	Insgesamt	Unfälle mit Personenschaden	Verunglückte				Schwerw. Unfälle mit Sachschaden (i. e. S.)	Sonstige Unfälle unter dem Einfluss berausch. Mittel	Übrige Sachschadensunfälle
			insgesamt	Getötete	Schwer-	Leicht-			
					verletzte				
Alle Unfälle									
Innerhalb von Ortschaften	49 468	5 300	6 412	35	1 122	5 255	774	355	43 039
Außerhalb von Ortschaften, ohne Autobahn	20 835	2 187	3 128	70	997	2 061	421	55	18 172
Auf Autobahnen	4 808	568	995	27	309	659	356	14	3 870
Innerhalb und außerhalb von Ortschaften	75 111	8 055	10 535	132	2 428	7 975	1 551	424	65 081
Dagegen Vorjahr	75 213	8 162	10 646	133	2 378	8 135	2 019	498	64 534
Veränderung in %	- 0,1	- 1,3	- 1,0	- 0,8	2,1	- 2,0	- 23,2	- 14,9	0,8
Darunter : Alkoholunfälle									
Innerhalb von Ortschaften	736	277	346	1	107	238	129	330	x
Außerhalb von Ortschaften, ohne Autobahn	253	123	163	4	61	98	80	50	x
Auf Autobahnen	50	16	20	-	12	8	24	10	x
Innerhalb und außerhalb von Ortschaften	1 039	416	529	5	180	344	233	390	x
Dagegen Vorjahr	1 118	421	523	6	152	365	228	469	x
Veränderung in %	- 7,1	- 1,2	1,1	X	18,4	- 5,8	2,2	- 16,8	x

7. Straßenverkehrsunfälle und Unfallfolgen in Sachsen-Anhalt 2017 nach Straßenklassen und Unfalltypen

Straßenklassen Unfalltypen	Unfälle mit Personenschaden				Verunglückte				Schwer- wiegende Unfälle mit Sach- schaden (i. e. S.)
	ins- gesamt	davon			ins- gesamt	davon			
		mit Getöteten	mit Schwer- verletzten	mit Leicht- verletzten		Getötete	Schwer- verletzte	Leicht- verletzte	
auf Autobahnen									
insgesamt	568	24	200	344	995	27	309	659	356
davon									
Fahrunfall	131	6	44	81	199	6	71	122	128
Abbiege-Unfall	-	-	-	-	-	-	-	-	-
Einbiegen/Kreuzenunfall	9	-	2	7	13	-	4	9	7
Überschreitenunfall	1	-	1	-	1	-	1	-	-
Unfall durch ruhenden Verkehr	-	-	-	-	-	-	-	-	-
Unfall im Längsverkehr	346	15	125	206	650	18	194	438	121
Sonstiger Unfall	81	3	28	50	132	3	39	90	100
auf Bundesstraßen									
insgesamt	1 737	46	495	1 196	2 461	49	635	1 777	320
davon									
Fahrunfall	365	19	142	204	444	19	162	263	98
Abbiege-Unfall	245	2	70	173	341	2	87	252	43
Einbiegen/Kreuzenunfall	373	8	115	250	574	10	160	404	81
Überschreitenunfall	35	3	16	16	40	3	17	20	-
Unfall durch ruhenden Verkehr	15	1	-	14	17	1	-	16	2
Unfall im Längsverkehr	583	12	122	449	888	13	170	705	67
Sonstiger Unfall	121	1	30	90	157	1	39	117	29
auf Landesstraßen	1 413	20	416	977	1 897	20	522	1 355	231
insgesamt									
davon									
Fahrunfall	380	6	132	242	471	6	160	305	77
Abbiege-Unfall	206	1	57	148	281	1	70	210	29
Einbiegen/Kreuzenunfall	319	5	100	214	493	5	140	348	71
Überschreitenunfall	32	1	7	24	34	1	7	26	-
Unfall durch ruhenden Verkehr	23	-	7	16	24	-	7	17	6
Unfall im Längsverkehr	329	5	78	246	451	5	98	348	30
Sonstiger Unfall	124	2	35	87	143	2	40	101	18
auf Kreisstraßen	526	11	179	336	702	11	213	478	97
insgesamt									
davon									
Fahrunfall	176	6	69	101	213	6	78	129	45
Abbiege-Unfall	62	-	19	43	91	-	24	67	9
Einbiegen/Kreuzenunfall	102	2	39	61	158	2	54	102	23
Überschreitenunfall	9	-	5	4	10	-	5	5	-
Unfall durch ruhenden Verkehr	19	-	7	12	25	-	7	18	4
Unfall im Längsverkehr	104	3	26	75	142	3	31	108	10
Sonstiger Unfall	54	-	14	40	63	-	14	49	6

8. Straßenverkehrsunfälle und Unfallfolgen in Sachsen-Anhalt 2017 nach Straßenklassen und Unfallarten

Straßenklassen Unfallarten	Unfälle mit Personenschaden				Verunglückte				Schwer- wiegende Unfälle mit Sach- schaden (i. e. S.)
	ins- gesamt	davon			ins- gesamt	davon			
		mit Getöteten	mit Schwer- verletzten	mit Leicht- verletzten		Getötete	Schwer- verletzte	Leicht- verletzte	
auf Autobahnen									
insgesamt	568	24	200	344	995	27	309	659	356
Zusammenstoß m. and. Fahrzeug, das anfährt, anhält oder steht	39	3	10	26	70	3	16	51	10
vorausfährt oder wartet	235	11	84	140	440	13	133	294	68
seitlich in gleicher Richtung fährt entgegenkommt	56	1	25	30	112	1	46	65	36
einbiegt oder kreuzt	2	-	2	-	6	-	3	3	-
Zusammenstoß Fahrzeug/Fußgänger	5	-	-	5	6	-	-	6	3
Aufprall auf Hindernis auf d. Fahrbahn	2	-	1	1	2	-	1	1	-
Abkommen von der Fahrbahn	5	2	-	3	6	2	1	3	24
nach rechts	106	4	38	64	179	5	56	118	93
nach links	75	2	29	44	105	2	39	64	75
Unfall anderer Art	43	1	11	31	69	1	14	54	47
auf Bundesstraßen									
insgesamt	1 737	46	495	1 196	2 461	49	635	1 777	320
Zusammenstoß m. and. Fahrzeug, das anfährt, anhält oder steht	154	1	19	134	215	1	22	192	15
vorausfährt oder wartet	309	2	49	258	485	2	64	419	29
seitlich in gleicher Richtung fährt entgegenkommt	89	-	23	66	112	-	26	86	10
einbiegt oder kreuzt	145	8	57	80	267	9	100	158	31
Zusammenstoß Fahrzeug/Fußgänger	479	10	149	320	716	12	201	503	101
Aufprall auf Hindernis auf d. Fahrbahn	40	3	16	21	45	3	17	25	-
Abkommen von der Fahrbahn	34	-	10	24	34	-	10	24	15
nach rechts	230	14	78	138	287	14	91	182	60
nach links	152	7	64	81	185	7	73	105	40
Unfall anderer Art	105	1	30	74	115	1	31	83	19
auf Landesstraßen									
insgesamt	1 413	20	416	977	1 897	20	522	1 355	231
Zusammenstoß m. and. Fahrzeug, das anfährt, anhält oder steht	73	-	13	60	99	-	13	86	5
vorausfährt oder wartet	169	3	29	137	230	3	35	192	6
seitlich in gleicher Richtung fährt entgegenkommt	63	2	15	46	80	2	17	61	6
einbiegt oder kreuzt	139	1	49	89	220	1	77	142	20
Zusammenstoß Fahrzeug/Fußgänger	392	5	128	259	583	5	169	409	87
Aufprall auf Hindernis auf d. Fahrbahn	39	1	11	27	44	1	12	31	-
Abkommen von der Fahrbahn	31	-	6	25	35	-	6	29	6
nach rechts	221	5	78	138	269	5	97	167	54
nach links	182	3	65	114	224	3	73	148	34
Unfall anderer Art	104	-	22	82	113	-	23	90	13

Noch 8. Straßenverkehrsunfälle und Verunglückte in Sachsen-Anhalt 2017 nach Straßenklassen und Unfallarten

Straßenklassen Unfallarten	Unfälle mit Personenschaden				Verunglückte				Schwer- wiegende Unfälle mit Sach- schaden (i. e. S.)
	ins- gesamt	davon			ins- gesamt	davon			
		mit Getöteten	mit Schwer- verletzten	mit Leicht- verletzten		Getötete	Schwer- verletzte	Leicht- verletzte	
auf Straßen aller Art zusammen	außerhalb von Ortschaften								
insgesamt	2 755	91	965	1 699	4 123	97	1 306	2 720	777
Zusammenstoß m. and. Fahrzeug, das anfährt, anhält oder steht	137	3	30	104	215	3	38	174	19
vorausfährt oder wartet	484	16	150	318	843	18	215	610	90
seitlich in gleicher Richtung fährt entgegenkommt	147	3	49	95	227	3	74	150	50
einbiegt oder kreuzt	240	9	93	138	413	10	161	242	38
einbiegt oder kreuzt	439	15	188	236	779	17	283	479	114
Zusammenstoß Fahrzeug/Fußgänger	23	2	5	16	28	2	5	21	-
Aufprall auf Hindernis auf d. Fahrbahn	80	2	16	62	86	2	17	67	48
Abkommen von der Fahrbahn									
nach rechts	592	22	214	356	766	23	259	484	201
nach links	431	15	169	247	542	15	198	329	147
Unfall anderer Art	182	4	51	127	224	4	56	164	70
	innerhalb und außerhalb von Ortschaften								
insgesamt	8 055	126	1 982	5 947	10 535	132	2 428	7 975	1 551
Zusammenstoß m. and. Fahrzeug, das anfährt, anhält oder steht	636	5	91	540	816	5	104	707	96
vorausfährt oder wartet	1 073	17	201	855	1 625	19	274	1 332	128
seitlich in gleicher Richtung fährt entgegenkommt	398	5	89	304	515	5	115	395	70
einbiegt oder kreuzt	567	11	168	388	895	12	262	621	92
einbiegt oder kreuzt	2 405	19	536	1 850	3 184	21	667	2 496	479
Zusammenstoß Fahrzeug/Fußgänger	663	12	178	473	721	12	184	525	-
Aufprall auf Hindernis auf d. Fahrbahn	133	2	28	103	141	2	29	110	52
Abkommen von der Fahrbahn									
nach rechts	808	25	283	500	1 023	26	340	657	310
nach links	579	17	216	346	727	17	250	460	221
Unfall anderer Art	793	13	192	588	888	13	203	672	103

9. Straßenverkehrsunfälle und Unfallfolgen in Sachsen-Anhalt 2017 nach Monaten und Ortslage

Unfälle Verunglückte	Insgesamt	Jan.	Feb.	März	April	Mai	Juni	Juli	Aug.	Sep.	Okt.	Nov.	Dez.
innerhalb von Ortschaften													
Unfälle													
mit Personenschaden	5 300	328	282	431	400	501	568	445	533	534	470	412	396
mit Sachschaden (i. e. S.)	774	83	60	62	45	49	65	72	56	47	77	70	88
insgesamt	6 074	411	342	493	445	550	633	517	589	581	547	482	484
Verunglückte													
Getötete	35	3	2	3	2	3	4	3	3	3	3	2	4
Schwerverletzte	1 122	79	73	85	99	105	101	100	107	103	97	90	83
Leichtverletzte	5 255	323	267	422	383	496	589	432	543	537	480	395	388
insgesamt	6 412	405	342	510	484	604	694	535	653	643	580	487	475
außerhalb von Ortschaften													
Unfälle													
mit Personenschaden	2 755	186	171	191	211	242	261	262	259	270	257	214	231
mit Sachschaden (i. e. S.)	777	61	58	47	57	76	51	73	65	71	63	61	94
insgesamt	3 532	247	229	238	268	318	312	335	324	341	320	275	325
Verunglückte													
Getötete	97	4	6	6	6	12	8	8	12	5	13	9	8
Schwerverletzte	1 306	90	74	83	122	133	134	142	146	121	108	76	77
Leichtverletzte	2 720	174	167	178	208	219	254	267	259	285	250	205	254
insgesamt	4 123	268	247	267	336	364	396	417	417	411	371	290	339
innerhalb und außerhalb von Ortschaften													
Unfälle													
mit Personenschaden	8 055	514	453	622	611	743	829	707	792	804	727	626	627
mit Sachschaden (i. e. S.)	1 551	144	118	109	102	125	116	145	121	118	140	131	182
insgesamt	9 606	658	571	731	713	868	945	852	913	922	867	757	809
Verunglückte													
Getötete	132	7	8	9	8	15	12	11	15	8	16	11	12
Schwerverletzte	2 428	169	147	168	221	238	235	242	253	224	205	166	160
Leichtverletzte	7 975	497	434	600	591	715	843	699	802	822	730	600	642
insgesamt	10 535	673	589	777	820	968	1 090	952	1 070	1 054	951	777	814

10. Straßenverkehrsunfälle mit Personenschaden in Sachsen-Anhalt 2017 nach Uhrzeit und Wochentagen

Wochentag Uhrzeit	Montag	Dienstag	Mittwoch	Donnerstag	Freitag	Samstag	Sonntag	Insgesamt
0 - 0.59	3	2	6	9	8	8	11	47
1 - 1.59	1	8	6	1	6	7	13	42
2 - 2.59	2	1	3	3	4	17	10	40
3 - 3.59	-	5	2	2	4	6	12	31
4 - 4.59	9	7	7	8	8	10	11	60
5 - 5.59	18	34	29	39	21	13	14	168
6 - 6.59	74	60	55	64	69	17	19	358
7 - 7.59	100	88	97	93	70	9	10	467
8 - 8.59	49	57	47	64	53	37	14	321
9 - 9.59	74	74	71	76	78	48	18	439
10 - 10.59	100	75	82	86	86	71	37	537
11 - 11.59	79	76	70	61	78	72	47	483
12 - 12.59	75	68	74	79	111	58	43	508
13 - 13.59	99	80	86	76	115	64	64	584
14 - 14.59	105	89	72	112	117	83	70	648
15 - 15.59	110	108	107	161	112	64	65	727
16 - 16.59	138	123	119	124	94	70	72	740
17 - 17.59	95	78	98	100	80	61	73	585
18 - 18.59	69	51	65	65	72	54	62	438
19 - 19.59	38	36	37	43	39	47	26	266
20 - 20.59	26	29	37	27	37	28	26	210
21 - 21.59	21	24	17	28	23	26	15	154
22 - 22.59	14	18	18	25	20	23	16	134
23 - 23.59	10	11	2	4	18	18	5	68
Insgesamt	1 309	1 202	1 207	1 350	1 323	911	753	8 055

11. Straßenverkehrsunfälle mit Personenschaden in Sachsen-Anhalt 2017 nach Uhrzeit und Monaten

Monat Uhrzeit	Jan.	Febr.	März	April	Mai	Juni	Juli	Aug.	Sept.	Okt.	Nov.	Dez.	Insgesamt
0 - 0.59	5	2	-	4	7	3	7	5	3	3	2	6	47
1 - 1.59	2	2	2	3	3	6	6	2	6	4	3	3	42
2 - 2.59	5	4	4	2	6	5	6	1	-	1	1	5	40
3 - 3.59	4	-	4	1	2	7	2	1	7	2	-	1	31
4 - 4.59	5	4	3	7	5	3	7	6	6	5	6	3	60
5 - 5.59	15	11	8	7	10	7	17	19	24	15	14	21	168
6 - 6.59	35	42	35	14	25	34	25	26	22	40	33	27	358
7 - 7.59	37	36	44	30	41	40	22	52	49	37	45	34	467
8 - 8.59	22	24	27	19	26	46	20	38	25	35	29	10	321
9 - 9.59	32	29	41	21	43	52	42	44	38	44	26	27	439
10 - 10.59	27	33	44	40	57	55	44	62	46	53	35	41	537
11 - 11.59	30	32	41	36	45	43	45	48	54	47	33	29	483
12 - 12.59	39	27	34	62	46	44	47	51	49	37	34	38	508
13 - 13.59	31	29	37	48	62	64	55	51	60	57	28	62	584
14 - 14.59	35	29	55	61	58	66	47	62	82	59	57	37	648
15 - 15.59	42	33	44	55	54	86	71	63	91	78	55	55	727
16 - 16.59	30	29	62	63	67	75	67	87	76	61	55	68	740
17 - 17.59	31	24	43	45	58	66	56	52	52	46	55	57	585
18 - 18.59	29	21	31	33	45	45	38	51	36	34	44	31	438
19 - 19.59	19	14	22	21	27	23	33	20	27	23	22	15	266
20 - 20.59	15	11	13	15	17	17	23	21	16	18	14	30	210
21 - 21.59	14	9	12	9	18	18	9	10	18	7	15	15	154
22 - 22.59	7	4	11	10	16	18	9	12	12	12	15	8	134
23 - 23.59	3	4	5	5	5	6	9	8	5	9	5	4	68
Insgesamt	514	453	622	611	743	829	707	792	804	727	626	627	8 055

12. Straßenverkehrsunfälle und Unfallfolgen in Sachsen-Anhalt 2017 nach Lichtverhältnissen, Straßenzustand und Hindernissen neben der Fahrbahn

Merkmal	Unfälle mit Personenschaden				Verunglückte				Schwerwiegende Unfälle mit Sachschaden (i. e. S.)
	insgesamt	davon			insgesamt	davon			
		mit Getöteten	mit Schwerverletzten	mit Leichtverletzten		Getötete	Schwerverletzte	Leichtverletzte	
innerhalb von Ortschaften									
Unfälle insgesamt	5 300	35	1 017	4 248	6 412	35	1 122	5 255	774
Lichtverhältnisse									
Tageslicht	4 266	22	780	3 464	5 155	22	863	4 270	517
Dämmerung	346	2	75	269	408	2	79	327	46
Dunkelheit	688	11	162	515	849	11	180	658	211
Straßenzustand									
Trocken	4 208	32	804	3 372	5 056	32	879	4 145	522
Nass	989	3	194	792	1 219	3	222	994	206
Winterglatt	103	-	19	84	137	-	21	116	46
Aufprall auf Hindernis neben der Fahrbahn									
Baum	107	4	34	69	140	4	40	96	15
Mast	113	-	31	82	146	-	35	111	36
Widerlager	1	-	-	1	1	-	-	1	-
Schutzplanke	26	-	9	17	32	-	10	22	12
sonstiges Hindernis	327	6	90	231	427	6	110	311	159
kein Aufprall	4 726	25	853	3 848	5 666	25	927	4 714	552
außerhalb von Ortschaften									
Unfälle insgesamt	2 755	91	965	1 699	4 123	97	1 306	2 720	777
Lichtverhältnisse									
Tageslicht	1 987	63	716	1 208	3 064	69	988	2 007	446
Dämmerung	186	3	59	124	268	3	79	186	70
Dunkelheit	582	25	190	367	791	25	239	527	261
Straßenzustand									
Trocken	1 986	71	726	1 189	3 065	77	1 005	1 983	484
Nass	624	18	199	407	855	18	251	586	226
Winterglatt	145	2	40	103	203	2	50	151	67
Aufprall auf Hindernis neben der Fahrbahn									
Baum	337	24	151	162	426	24	176	226	48
Mast	37	1	16	20	64	1	24	39	10
Widerlager	7	-	5	2	13	-	6	7	2
Schutzplanke	322	9	124	189	563	10	183	370	201
sonstiges Hindernis	433	20	167	246	647	23	246	378	126
kein Aufprall	1 619	37	502	1 080	2 410	39	671	1 700	390
innerhalb und außerhalb von Ortschaften									
Unfälle insgesamt	8 055	126	1 982	5 947	10 535	132	2 428	7 975	1 551
Lichtverhältnisse									
Tageslicht	6 253	85	1 496	4 672	8 219	91	1 851	6 277	963
Dämmerung	532	5	134	393	676	5	158	513	116
Dunkelheit	1 270	36	352	882	1 640	36	419	1 185	472
Straßenzustand									
Trocken	6 194	103	1 530	4 561	8 121	109	1 884	6 128	1 006
Nass	1 613	21	393	1 199	2 074	21	473	1 580	432
Winterglatt	248	2	59	187	340	2	71	267	113
Aufprall auf Hindernis neben der Fahrbahn									
Baum	444	28	185	231	566	28	216	322	63
Mast	150	1	47	102	210	1	59	150	46
Widerlager	8	-	5	3	14	-	6	8	2
Schutzplanke	348	9	133	206	595	10	193	392	213
sonstiges Hindernis	760	26	257	477	1 074	29	356	689	285
kein Aufprall	6 345	62	1 355	4 928	8 076	64	1 598	6 414	942

13. Straßenverkehrsunfälle und Unfallfolgen in Sachsen-Anhalt 2017 nach Art der Verkehrsbeteiligung

Art der Verkehrsbeteiligung	Unfälle mit Personenschaden				Verunglückte				Schwer- wiegende Unfälle mit Sach- schaden (i. e. S.)
	ins- gesamt	davon			ins- gesamt	davon			
		mit Getöteten	mit Schwer- verletzten	mit Leicht- verletzten		Getötete	Schwer- verletzte	Leicht- verletzte	
innerhalb von Ortschaften									
Unfälle insgesamt	5 300	35	1 017	4 248	6 412	35	1 122	5 255	774
Darunter Unfälle mit Beteiligung v. Fahrern von:									
Krafträdern mit Versicherungskennzeichen ¹	216	1	47	168	241	1	49	191	5
Krafträdern mit amtlichem Kennzeichen ²	351	6	106	239	394	6	111	277	4
Personenkraftwagen	4 397	19	790	3 588	5 386	19	886	4 481	759
Wohnmobilen	1	-	-	1	1	-	-	1	1
Bussen	67	-	12	55	102	-	14	88	9
Güterkraftfahrzeugen	474	8	88	378	589	8	104	477	94
dar.: Liefer- und Lastkraftwagen									
bis einschl. 3,5 t ³	302	4	53	245	376	4	62	310	59
über 3,5 t ³	93	3	19	71	113	3	22	88	20
Landwirtschaftlichen Zugmaschinen	15	-	4	11	17	-	4	13	9
Fahrrädern ⁴	1 890	13	363	1 514	1 994	13	368	1 613	4
Fußgängern ⁵	728	10	198	520	795	10	206	579	-
außerhalb von Ortschaften									
Unfälle insgesamt	2 755	91	965	1 699	4 123	97	1 306	2 720	777
Darunter Unfälle mit Beteiligung v. Fahrern von:									
Krafträdern mit Versicherungskennzeichen ¹	57	2	25	30	68	2	29	37	1
Krafträdern mit amtlichem Kennzeichen ²	261	5	142	114	314	5	155	154	5
Personenkraftwagen	2 312	74	783	1 455	3 595	80	1 100	2 415	701
Wohnmobilen	7	1	3	3	12	1	5	6	2
Bussen	19	2	8	9	38	3	15	20	3
Güterkraftfahrzeugen	573	23	212	338	909	26	315	568	201
dar.: Liefer- und Lastkraftwagen									
bis einschl. 3,5 t ³	231	8	75	148	370	8	111	251	74
über 3,5 t ³	146	7	52	87	229	7	83	139	48
Landwirtschaftlichen Zugmaschinen	44	1	17	26	61	1	18	42	7
Fahrrädern ⁴	144	10	62	72	156	10	63	83	-
Fußgängern ⁵	35	4	7	24	49	4	10	35	-
innerhalb und außerhalb von Ortschaften									
Unfälle insgesamt	8 055	126	1 982	5 947	10 535	132	2 428	7 975	1 551
Darunter Unfälle mit Beteiligung v. Fahrern von:									
Krafträdern mit Versicherungskennzeichen ¹	273	3	72	198	309	3	78	228	6
Krafträdern mit amtlichem Kennzeichen ²	612	11	248	353	708	11	266	431	9
Personenkraftwagen	6 709	93	1 573	5 043	8 981	99	1 986	6 896	1 460
Wohnmobilen	8	1	3	4	13	1	5	7	3
Bussen	86	2	20	64	140	3	29	108	12
Güterkraftfahrzeugen	1 047	31	300	716	1 498	34	419	1 045	295
dar.: Liefer- und Lastkraftwagen									
bis einschl. 3,5 t ³	533	12	128	393	746	12	173	561	133
über 3,5 t ³	239	10	71	158	342	10	105	227	68
Landwirtschaftlichen Zugmaschinen	59	1	21	37	78	1	22	55	16
Fahrrädern ⁴	2 034	23	425	1 586	2 150	23	431	1 696	4
Fußgängern ⁵	763	14	205	544	844	14	216	614	-

Die Tabelle enthält Mehrfachzählungen, da bei einem Unfall mehrere Verkehrsarten beteiligt sein können.

¹ einschl. S-Pedelecs und drei- und leichten vierrädrigen Kfz.

² einschl. drei- und leichten vierrädrigen Kfz.

³ mit Normalaufbau ⁴ einschl. Pedelecs ⁵ einsch. Fußgängern mit Sport- und Spielgerät

14. Straßenverkehrsunfälle und Unfallfolgen in Sachsen-Anhalt 2017 nach Charakteristik und Besonderheiten der Unfallstelle

Charakteristik der Unfallstelle Besonderheiten der Unfallstelle	Unfälle mit Personenschaden				Verunglückte				Schwer- wiegende Unfälle mit Sach- schaden (i. e. S.)
	ins- gesamt	davon			ins- gesamt	davon			
		mit Getöteten	mit Schwer- verletzten	mit Leicht- verletzten		Getötete	Schwer- verletzte	Leicht- verletzte	
innerhalb von Ortschaften									
Unfälle insgesamt	5 300	35	1 017	4 248	6 412	35	1 122	5 255	774
darunter mit:									
Charakteristik der Unfallstelle									
Kreuzung	1 191	4	211	976	1 532	4	246	1 282	244
Einmündung	1 357	4	243	1 110	1 627	4	258	1 365	204
Grundstücksein- oder -ausfahrt	502	4	79	419	558	4	85	469	48
Steigung	138	-	33	105	170	-	37	133	20
Gefälle	246	3	63	180	282	3	69	210	41
Kurve	406	4	106	296	536	4	127	405	119
Kreisverkehr	95	-	17	78	102	-	17	85	11
Besonderheiten der Unfallstelle									
Schienengleicher Wegübergang	46	-	9	37	63	-	9	54	11
Fußgängerüberweg	91	-	22	69	104	-	24	80	-
Fußgängerfurt	121	-	22	99	136	-	23	113	1
Haltestelle	92	-	31	61	109	-	31	78	6
Arbeitsstelle	53	-	10	43	68	-	10	58	7
Verkehrsberuhigter Bereich	31	-	4	27	31	-	4	27	2
Radverkehrsanlage									
auf der Fahrbahn	155	-	25	130	158	-	25	133	2
neben der Fahrbahn	243	2	43	198	262	2	43	217	4
Benutzungspflicht der Rad- verkehrsanlage	16	-	2	14	16	-	2	14	-
außerhalb von Ortschaften									
Unfälle insgesamt	2 755	91	965	1 699	4 123	97	1 306	2 720	777
darunter mit:									
Charakteristik der Unfallstelle									
Kreuzung	296	8	122	166	554	10	191	353	67
Einmündung	366	9	136	221	591	9	193	389	95
Grundstücksein- oder -ausfahrt	38	1	11	26	57	1	14	42	5
Steigung	120	4	42	74	189	4	56	129	23
Gefälle	175	9	68	98	252	9	89	154	47
Kurve	643	18	247	378	841	18	298	525	149
Kreisverkehr	16	-	5	11	18	-	5	13	10
Besonderheiten der Unfallstelle									
Schienengleicher Wegübergang	4	-	-	4	5	-	-	5	-
Fußgängerüberweg	-	-	-	-	-	-	-	-	-
Fußgängerfurt	5	-	2	3	6	-	2	4	-
Haltestelle	5	-	-	5	5	-	-	5	-
Arbeitsstelle	87	7	24	56	152	7	38	107	42
Verkehrsberuhigter Bereich	-	-	-	-	-	-	-	-	-
Radverkehrsanlage									
auf der Fahrbahn	8	-	-	8	8	-	-	8	1
neben der Fahrbahn	22	1	8	13	28	1	8	19	3
Benutzungspflicht der Rad- verkehrsanlage	7	-	3	4	10	-	3	7	1

Noch 14. Straßenverkehrsunfälle und Unfallfolgen in Sachsen-Anhalt 2017 nach Charakteristik und Besonderheiten der Unfallstelle

Charakteristik der Unfallstelle Besonderheiten der Unfallstelle	Unfälle mit Personenschaden				Verunglückte				Schwer- wiegende Unfälle mit Sach- schaden (i. e. S.)
	ins- gesamt	davon			ins- gesamt	davon			
		mit Getöteten	mit Schwer- verletzten	mit Leicht- verletzten		Getötete	Schwer- verletzte	Leicht- verletzte	
	innerhalb und außerhalb von Ortschaften								
Unfälle insgesamt	8 055	126	1 982	5 947	10 535	132	2 428	7 975	1 551
darunter mit:									
Charakteristik der Unfallstelle									
Kreuzung	1 487	12	333	1 142	2 086	14	437	1 635	311
Einmündung	1 723	13	379	1 331	2 218	13	451	1 754	299
Grundstücksein- oder -ausfahrt	540	5	90	445	615	5	99	511	53
Steigung	258	4	75	179	359	4	93	262	43
Gefälle	421	12	131	278	534	12	158	364	88
Kurve	1 049	22	353	674	1 377	22	425	930	268
Kreisverkehr	111	-	22	89	120	-	22	98	21
Besonderheiten der Unfallstelle									
Schienengleicher Wegübergang	50	-	9	41	68	-	9	59	11
Fußgängerüberweg	91	-	22	69	104	-	24	80	-
Fußgängerfurt	126	-	24	102	142	-	25	117	1
Haltestelle	97	-	31	66	114	-	31	83	6
Arbeitsstelle	140	7	34	99	220	7	48	165	49
Verkehrsberuhigter Bereich	31	-	4	27	31	-	4	27	2
Radverkehrsanlage									
auf der Fahrbahn	163	-	25	138	166	-	25	141	3
neben der Fahrbahn	265	3	51	211	290	3	51	236	7
Benutzungspflicht der Rad- verkehrsanlage	23	-	5	18	26	-	5	21	1

15. Straßenverkehrsunfälle und Unfallfolgen in Sachsen-Anhalt 2017 nach Anzahl der Beteiligten, Art der Verkehrsbeteiligung und Nebelunfällen

Merkmal	Unfälle mit Personenschaden							
	insgesamt	dabei			darunter: Nebelunfälle			
		Getötete	Schwer- verletzte	Leicht- verletzte	insgesamt	Getötete	Schwer- verletzte	Leicht- verletzte
innerhalb von Ortschaften								
Alleinunfälle	643	12	204	511	-	-	-	-
Unfälle mit 2 Beteiligten	4 281	22	812	4 251	-	-	-	-
Unfälle mit 3 Beteiligten	321	1	92	414	-	-	-	-
Unfälle mit 4 Beteiligten	42	-	10	62	-	-	-	-
Unfälle mit 5 bis 9 Beteiligten	13	-	4	17	-	-	-	-
Unfälle mit 10 bis 19 Beteiligten	-	-	-	-	-	-	-	-
Unfälle mit 20 oder mehr Beteiligten	-	-	-	-	-	-	-	-
Unfälle insgesamt	5 300	35	1 122	5 255	-	-	-	-
darunter Unfälle mit Beteiligung ¹ von Fahrern von:								
Krafträdern mit amtl. Kennzeichen ²	351	6	111	277	-	-	-	-
Personenkraftwagen	4 397	19	886	4 481	-	-	-	-
Bussen	67	-	14	88	-	-	-	-
Güterkraftfahrzeugen	474	8	104	477	-	-	-	-
Fahrrädern ³	1 890	13	368	1 613	-	-	-	-
außerhalb von Ortschaften								
Alleinunfälle	1070	36	444	824	5	-	1	4
Unfälle mit 2 Beteiligten	1347	46	643	1422	1	-	1	-
Unfälle mit 3 Beteiligten	251	11	151	334	1	-	3	-
Unfälle mit 4 Beteiligten	61	1	44	86	-	-	-	-
Unfälle mit 5 bis 9 Beteiligten	26	3	24	54	-	-	-	-
Unfälle mit 10 bis 19 Beteiligten	-	-	-	-	-	-	-	-
Unfälle mit 20 oder mehr Beteiligten	-	-	-	-	-	-	-	-
Unfälle insgesamt	2755	97	1306	2720	7	-	5	4
darunter Unfälle mit Beteiligung ¹ von Fahrern von:								
Krafträdern mit amtl. Kennzeichen ²	261	5	155	154	-	-	-	-
Personenkraftwagen	2312	80	1100	2415	4	-	4	2
Bussen	19	3	15	20	1	-	-	1
Güterkraftfahrzeugen	573	26	315	568	3	-	4	1
Fahrrädern ³	144	10	63	83	-	-	-	-

¹ Die Tabelle enthält Mehrfachzählungen, da an einem Unfall mehrere Verkehrsbeteiligungsarten beteiligt sein können

² einschließlich drei- und leichten vierrädrigen Kfz.

³ einschließlich Pedelecs

Noch 15. Straßenverkehrsunfälle und Unfallfolgen in Sachsen-Anhalt 2017 nach Anzahl der Beteiligten, Art der Verkehrsbeteiligung und Nebelunfällen

Merkmal	Unfälle mit Personenschaden							
	insgesamt	dabei			insgesamt	darunter: Nebelunfälle		
		Getötete	Schwer- verletzte	Leicht- verletzte		Getötete	Schwer- verletzte	Leicht- verletzte
	innerhalb und außerhalb von Ortschaften							
Alleinunfälle	1 713	48	648	1 335	5	-	1	4
Unfälle mit 2 Beteiligten	5 628	68	1 455	5 673	1	-	1	-
Unfälle mit 3 Beteiligten	572	12	243	748	1	-	3	-
Unfälle mit 4 Beteiligten	103	1	54	148	-	-	-	-
Unfälle mit 5 bis 9 Beteiligten	39	3	28	71	-	-	-	-
Unfälle mit 10 bis 19 Beteiligten	-	-	-	-	-	-	-	-
Unfälle mit 20 oder mehr Beteiligten	-	-	-	-	-	-	-	-
Unfälle insgesamt	8 055	132	2 428	7 975	7	-	5	4
darunter Unfälle mit Beteiligung ¹ von Fahrern von:								
Krafträdern mit amtl. Kennzeichen ²	612	11	266	431	-	-	-	-
Personenkraftwagen	6 709	99	1 986	6 896	4	-	4	2
Bussen	86	3	29	108	1	-	-	1
Güterkraftfahrzeugen	1 047	34	419	1 045	3	-	4	1
Fahrrädern ³	2 034	23	431	1 696	-	-	-	-

¹ Die Tabelle enthält Mehrfachzählungen, da an einem Unfall mehrere Verkehrsbeteiligungsarten beteiligt sein können

² einschließlich drei- und leichten vierrädrigen Kfz.

³ einschließlich Pedelecs

16. Straßenverkehrsunfälle und Unfallfolgen in Sachsen-Anhalt 2017 nach Ortslage, Unfalltypen, Lichtverhältnissen, Monaten, Wochentagen und Uhrzeiten

Merkmal ¹	Unfälle mit Personen- schaden	Verun- glückte	Getötete	Schwer- verletzte	Leicht- verletzte	Schwerwieg. Unfälle mit Sachschaden (i. e. S.)	Sonst. Unfälle unter dem Einfluss berauschender Mittel
	Alle Unfälle						
Ortslage							
Innerorts	5 300	6 412	35	1 122	5 255	774	355
Außerorts ohne Autobahn	2 187	3 128	70	997	2 061	421	55
Auf Autobahn	568	995	27	309	659	356	14
Insgesamt	8 055	10 535	132	2 428	7 975	1 551	424
Unfalltyp							
Fahrunfall	1 407	1 725	42	584	1 099	478	119
Abbiege-Unfall	1 109	1 436	5	278	1 153	150	14
Einbiegen/Kreuzenunfall	1 972	2 625	19	546	2 060	406	25
Überschreitenunfall	411	456	8	138	310	-	-
Unfall durch ruhenden Verkehr	276	300	3	47	250	59	45
Unfall im Längsverkehr	1 984	2 929	41	599	2 289	263	73
Sonstiger Unfall	896	1 064	14	236	814	195	148
Insgesamt	8 055	10 535	132	2 428	7 975	1 551	424
Lichtverhältnisse							
Tageslicht	6 253	8 219	91	1 851	6 277	963	212
Dämmerung	532	676	5	158	513	116	22
Dunkelheit	1 270	1 640	36	419	1 185	472	190
Insgesamt	8 055	10 535	132	2 428	7 975	1 551	424
Monat							
Januar	514	673	7	169	497	144	21
Februar	453	589	8	147	434	118	27
März	622	777	9	168	600	109	33
April	611	820	8	221	591	102	34
Mai	743	968	15	238	715	125	34
Juni	829	1 090	12	235	843	116	41
Juli	707	952	11	242	699	145	43
August	792	1 070	15	253	802	121	44
September	804	1 054	8	224	822	118	31
Oktober	727	951	16	205	730	140	39
November	626	777	11	166	600	131	42
Dezember	627	814	12	160	642	182	35
Insgesamt	8 055	10 535	132	2 428	7 975	1 551	424
Wochentag							
Montag	1 309	1 664	22	367	1 275	234	39
Dienstag	1 202	1 575	27	336	1 212	192	48
Mittwoch	1 207	1 543	15	355	1 173	225	39
Donnerstag	1 350	1 714	9	410	1 295	230	51
Freitag	1 323	1 685	20	331	1 334	261	72
Samstag	911	1 264	21	316	927	217	105
Sonntag	753	1 090	18	313	759	192	70
Insgesamt	8 055	10 535	132	2 428	7 975	1 551	424
Uhrzeit							
0 Uhr bis 1.59	89	118	5	25	88	75	32
2 Uhr bis 3.59	71	94	4	32	58	53	25
4 Uhr bis 5.59	228	283	6	69	208	86	17
6 Uhr bis 7.59	825	1 016	6	182	828	148	16
8 Uhr bis 9.59	760	1 001	12	221	768	154	20
10 Uhr bis 11.59	1 020	1 361	15	292	1 054	156	22
12 Uhr bis 13.59	1 092	1 455	19	340	1 096	168	33
14 Uhr bis 15.59	1 375	1 782	20	408	1 354	188	49
16 Uhr bis 17.59	1 325	1 780	15	426	1 339	197	58
18 Uhr bis 19.59	704	902	16	222	664	142	58
20 Uhr bis 21.59	364	491	6	131	354	94	47
22 Uhr bis 23.59	202	252	8	80	164	90	47
Insgesamt	8 055	10 535	132	2 428	7 975	1 551	424

¹ Unfälle mit fehlenden Merkmalen wurden nicht ausgewertet.

Noch 16. Straßenverkehrsunfälle und Unfallfolgen in Sachsen-Anhalt 2017 nach Ortslage, Unfalltypen, Lichtverhältnissen, Monaten, Wochentagen und Uhrzeiten

Merkmal ¹	Unfälle mit Personenschaden	Verunglückte	Getötete	Schwer verletzte	Leicht verletzte	Schwerwieg. Unfälle mit Sachschaden (i. e. S.)	Sonst. Unfälle unter dem Einfluss berauschender Mittel
	dar. Unfälle mit Alkoholeinfluss						
Ortslage							
Innerorts	277	346	1	107	238	129	330
Außerorts ohne Autobahn	123	163	4	61	98	80	50
Auf Autobahn	16	20	-	12	8	24	10
Insgesamt	416	529	5	180	344	233	390
Unfalltyp							
Fahrerunfall	201	236	2	93	141	157	113
Abbiege-Unfall	25	33	-	7	26	5	14
Einbiegen/Kreuzenunfall	47	72	-	13	59	8	23
Überschreitenunfall	12	13	-	7	6	-	-
Unfall durch ruhenden Verkehr	21	23	-	12	11	26	44
Unfall im Längsverkehr	67	106	2	30	74	13	61
Sonstiger Unfall	43	46	1	18	27	24	135
Insgesamt	416	529	5	180	344	233	390
Lichtverhältnisse							
Tageslicht	174	228	-	68	160	63	186
Dämmerung	32	40	-	13	27	19	21
Dunkelheit	210	261	5	99	157	151	183
Insgesamt	416	529	5	180	344	233	390
Monat							
Januar	28	34	1	11	22	19	18
Februar	27	36	1	15	20	22	26
März	42	54	-	28	26	11	33
April	43	51	-	14	37	20	30
Mai	44	55	-	13	42	18	31
Juni	41	54	2	20	32	17	37
Juli	31	37	-	16	21	23	39
August	29	38	-	11	27	17	41
September	34	49	-	10	39	17	30
Oktober	34	43	-	14	29	20	34
November	34	42	1	14	27	22	39
Dezember	29	36	-	14	22	27	32
Insgesamt	416	529	5	180	344	233	390
Wochentag							
Montag	38	50	1	17	32	16	31
Dienstag	48	55	-	15	40	21	42
Mittwoch	41	49	1	26	22	14	35
Donnerstag	59	78	-	29	49	21	48
Freitag	60	81	-	27	54	36	68
Samstag	88	114	1	34	79	67	97
Sonntag	82	102	2	32	68	58	69
Insgesamt	416	529	5	180	344	233	390
Uhrzeit							
0 Uhr bis 1.59	34	44	1	15	28	33	30
2 Uhr bis 3.59	20	24	-	12	12	19	24
4 Uhr bis 5.59	29	35	2	13	20	40	17
6 Uhr bis 7.59	21	22	-	5	17	13	15
8 Uhr bis 9.59	9	13	-	2	11	11	18
10 Uhr bis 11.59	10	18	-	3	15	4	18
12 Uhr bis 13.59	18	19	-	5	14	6	26
14 Uhr bis 15.59	40	50	-	14	36	11	44
16 Uhr bis 17.59	54	78	1	26	51	12	53
18 Uhr bis 19.59	62	75	-	26	49	23	56
20 Uhr bis 21.59	62	85	-	29	56	28	44
22 Uhr bis 23.59	57	66	1	30	35	33	45
Insgesamt	416	529	5	180	344	233	390

¹ Unfälle mit fehlenden Merkmalen wurden nicht ausgewertet.

Noch 16. Straßenverkehrsunfälle und Unfallfolgen in Sachsen-Anhalt 2017 nach Ortslage, Unfalltypen, Lichtverhältnissen, Monaten, Wochentagen und Uhrzeiten

Merkmale ¹	Unfälle mit Personenschaden	Verunglückte	Getötete	Schwer verletzte	Leicht verletzte	Schwerwieg. Unfälle mit Sachschaden (i. e. S.)	Sonst. Unfälle unter dem Einfluss berauschender Mittel
	dar. Unfälle unter dem Einfluss anderer berauschender Mittel						
Ortslage							
Innerorts	31	37	1	10	26	19	31
Außerorts ohne Autobahn	12	19	-	8	11	8	5
Auf Autobahn	3	5	-	1	4	1	4
Insgesamt	46	61	1	19	41	28	40
Unfalltyp							
Fahrerunfall	18	21	-	7	14	17	6
Abbiege-Unfall	2	3	-	1	2	1	-
Einbiegen/Kreuzenunfall	5	8	-	4	4	1	2
Überschreitenunfall	3	4	1	1	2	-	-
Unfall durch ruhenden Verkehr	1	1	-	-	1	3	1
Unfall im Längsverkehr	11	16	-	3	13	3	14
Sonstiger Unfall	6	8	-	3	5	3	17
Insgesamt	46	61	1	19	41	28	40
Lichtverhältnisse							
Tageslicht	29	40	-	11	29	13	27
Dämmerung	5	7	1	2	4	2	1
Dunkelheit	12	14	-	6	8	13	12
Insgesamt	46	61	1	19	41	28	40
Monat							
Januar	5	5	-	2	3	2	4
Februar	3	3	-	2	1	2	2
März	1	2	-	1	1	2	1
April	2	2	-	-	2	1	4
Mai	8	8	-	3	5	1	4
Juni	3	4	-	1	3	3	4
Juli	5	7	-	2	5	3	4
August	7	12	-	1	11	3	3
September	4	6	-	2	4	2	1
Oktober	2	3	-	-	3	4	5
November	2	2	-	-	2	1	4
Dezember	4	7	1	5	1	4	4
Insgesamt	46	61	1	19	41	28	40
Wochentag							
Montag	4	4	-	2	2	3	9
Dienstag	5	7	1	1	5	4	7
Mittwoch	9	11	-	2	9	6	4
Donnerstag	5	8	-	4	4	1	5
Freitag	1	2	-	1	1	3	5
Samstag	13	17	-	5	12	6	9
Sonntag	9	12	-	4	8	5	1
Insgesamt	46	61	1	19	41	28	40
Uhrzeit							
0 Uhr bis 1.59	4	5	-	-	5	5	3
2 Uhr bis 3.59	2	2	-	1	1	2	3
4 Uhr bis 5.59	1	1	-	-	1	4	-
6 Uhr bis 7.59	6	6	-	3	3	-	1
8 Uhr bis 9.59	2	4	-	1	3	4	2
10 Uhr bis 11.59	5	6	-	-	6	2	4
12 Uhr bis 13.59	4	5	-	1	4	2	7
14 Uhr bis 15.59	5	7	-	4	3	1	5
16 Uhr bis 17.59	9	13	1	2	10	3	6
18 Uhr bis 19.59	1	1	-	1	-	2	3
20 Uhr bis 21.59	5	8	-	3	5	2	3
22 Uhr bis 23.59	2	3	-	3	-	1	3
Insgesamt	46	61	1	19	41	28	40

¹ Unfälle mit fehlenden Merkmalen wurden nicht ausgewertet.

17a. Verunglückte bei Straßenverkehrsunfällen in Sachsen-Anhalt 2017 nach Art der Verkehrsbeteiligung und Altersgruppen
- Fahrer -

Im Alter von ... bis unter ... Jahren	Insgesamt	Davon als Fahrer von								
		Krafträdern mit						Personen- kraft- wagen	Wohn- mobilen	Bussen
		Versicherungskennzeichen			amtl. Kennzeichen					
		davon			davon					
		Mofas	Kleinkraft- rädern	S- Pedelecs	drei- u. leichten vierradr. Kfz.	zwei- rädri- gen Kfz.	drei- u. leichten vierradr. Kfz.			
Getötete	94	-	3	-	-	10	-	50	-	-
unter 6	-	-	-	-	-	-	-	-	-	-
6 - 10	-	-	-	-	-	-	-	-	-	-
10 - 15	1	-	-	-	-	-	-	-	-	-
15 - 18	2	-	-	-	-	2	-	-	-	-
18 - 21	2	-	-	-	-	1	-	1	-	-
21 - 25	4	-	-	-	-	-	-	3	-	-
25 - 30	10	-	-	-	-	1	-	6	-	-
30 - 35	8	-	-	-	-	-	-	6	-	-
35 - 40	2	-	-	-	-	1	-	1	-	-
40 - 45	3	-	-	-	-	-	-	2	-	-
45 - 50	8	-	-	-	-	-	-	7	-	-
50 - 55	6	-	-	-	-	1	-	3	-	-
55 - 60	5	-	-	-	-	3	-	-	-	-
60 - 65	10	-	1	-	-	1	-	5	-	-
65 - 70	7	-	1	-	-	-	-	3	-	-
70 - 75	4	-	-	-	-	-	-	4	-	-
75 und mehr ohne Angabe	22	-	1	-	-	-	-	9	-	-
	-	-	-	-	-	-	-	-	-	-
Schwerverletzte	1 774	10	53	3	-	228	4	973	-	1
unter 6	-	-	-	-	-	-	-	-	-	-
6 - 10	8	-	-	-	-	-	-	-	-	-
10 - 15	23	-	1	-	-	-	-	-	-	-
15 - 18	88	2	23	-	-	40	1	-	-	-
18 - 21	99	-	3	-	-	14	-	62	-	-
21 - 25	95	-	-	-	-	8	-	73	-	-
25 - 30	164	-	3	-	-	24	-	110	-	-
30 - 35	151	-	3	-	-	14	2	98	-	-
35 - 40	132	-	1	-	-	17	-	82	-	-
40 - 45	106	1	2	-	-	13	-	59	-	1
45 - 50	129	-	5	-	-	20	-	69	-	-
50 - 55	161	1	2	-	-	30	-	85	-	-
55 - 60	157	4	5	-	-	18	-	83	-	-
60 - 65	116	1	3	1	-	9	-	71	-	-
65 - 70	104	-	1	-	-	10	-	53	-	-
70 - 75	77	1	-	-	-	6	-	43	-	-
75 und mehr ohne Angabe	162	-	1	2	-	4	1	84	-	-
	2	-	-	-	-	1	-	1	-	-

Noch 17a. Verunglückte bei Straßenverkehrsunfällen in Sachsen-Anhalt 2017 nach Art der Verkehrsbeteiligung und Altersgruppen
- Fahrer -

Lastkraft- wagen ¹	weiter davon als Fahrer von										Im Alter von ... bis unter ... Jahren
	davon		Sattel- zugma- schinen	anderen Güter- kraftfahr- zeugen	Landwirt- schaft- lichen Zugma- schinen	übrigen Kraftfahr- zeugen	Fahrrädern		Straßen- bahnen	anderen Fahr- zeugen ²	
	bis einschl. 3,5 t	über 3,5 t					ohne Elektro- antrieb	Pede- lecs			
7	4	3	1	-	-	-	22	1	-	-	Getötete
-	-	-	-	-	-	-	-	-	-	-	unter 6
-	-	-	-	-	-	-	-	-	-	-	6 - 10
-	-	-	-	-	-	-	1	-	-	-	10 - 15
-	-	-	-	-	-	-	-	-	-	-	15 - 18
-	-	-	-	-	-	-	-	-	-	-	18 - 21
1	1	-	-	-	-	-	-	-	-	-	21 - 25
1	1	-	1	-	-	-	1	-	-	-	25 - 30
-	-	-	-	-	-	-	2	-	-	-	30 - 35
-	-	-	-	-	-	-	-	-	-	-	35 - 40
1	-	1	-	-	-	-	-	-	-	-	40 - 45
-	-	-	-	-	-	-	1	-	-	-	45 - 50
1	1	-	-	-	-	-	1	-	-	-	50 - 55
1	1	-	-	-	-	-	-	1	-	-	55 - 60
2	-	2	-	-	-	-	1	-	-	-	60 - 65
-	-	-	-	-	-	-	3	-	-	-	65 - 70
-	-	-	-	-	-	-	-	-	-	-	70 - 75
-	-	-	-	-	-	-	12	-	-	-	75 und mehr
-	-	-	-	-	-	-	-	-	-	-	ohne Angabe
58	40	18	31	3	6	1	382	16	-	5	Schwerverletzte
-	-	-	-	-	-	-	-	-	-	-	unter 6
-	-	-	-	-	-	-	8	-	-	-	6 - 10
-	-	-	-	-	-	-	22	-	-	-	10 - 15
-	-	-	-	-	-	-	22	-	-	-	15 - 18
1	-	1	-	-	2	-	16	1	-	-	18 - 21
2	1	1	1	-	-	-	11	-	-	-	21 - 25
4	3	1	1	-	-	-	22	-	-	-	25 - 30
7	5	2	3	-	1	1	22	-	-	-	30 - 35
9	7	2	2	1	-	-	20	-	-	-	35 - 40
9	5	4	4	-	1	-	16	-	-	-	40 - 45
7	5	2	7	-	-	-	16	4	-	1	45 - 50
7	4	3	5	-	-	-	31	-	-	-	50 - 55
6	5	1	5	1	1	-	31	3	-	-	55 - 60
4	3	1	3	1	1	-	22	-	-	-	60 - 65
2	2	-	-	-	-	-	35	2	-	1	65 - 70
-	-	-	-	-	-	-	24	2	-	1	70 - 75
-	-	-	-	-	-	-	64	4	-	2	75 und mehr
-	-	-	-	-	-	-	-	-	-	-	ohne Angabe

¹ mit Normalaufbau

² Eisenbahnen, bespannte Fuhrwerke sowie sonstige und unbekannte Fahrzeuge

Noch 17a. Verunglückte bei Straßenverkehrsunfällen in Sachsen-Anhalt 2017 nach Art der Verkehrsbeteiligung und Altersgruppen
- Fahrer -

Im Alter von ... bis unter ... Jahren	Insgesamt	Davon als Fahrer von								
		Krafträdern mit						Personen- kraft- wagen	Wohn- mobilen	Bussen
		Versicherungskennzeichen			amtl. Kennzeichen					
		davon			davon					
		Mofas	Kleinkraft- rädern	S- Pedelecs	drei- u. leichten vierrädr. Kfz.	zwei- rädri- gen Kfz.	drei- u. leichten vierrädr. Kfz.			
Leichtverletzte	5 816	13	166	11	3	332	14	3 363	2	11
unter 6	7	-	-	-	-	-	-	-	-	-
6 - 10	49	-	-	-	-	-	-	-	-	-
10 - 15	138	-	-	-	-	-	-	-	-	-
15 - 18	295	3	78	-	-	113	7	4	-	-
18 - 21	371	-	11	-	-	15	3	252	-	-
21 - 25	399	1	10	-	-	15	1	260	-	-
25 - 30	612	-	12	-	-	24	1	418	-	-
30 - 35	599	-	10	2	-	19	1	407	-	1
35 - 40	506	-	9	-	-	21	-	342	-	1
40 - 45	324	-	4	-	-	19	-	205	-	1
45 - 50	459	1	5	1	-	29	1	287	1	3
50 - 55	533	4	4	-	-	27	-	314	-	1
55 - 60	442	3	3	1	-	23	-	269	-	1
60 - 65	362	-	9	1	1	11	-	232	-	3
65 - 70	212	-	3	1	1	8	-	122	1	-
70 - 75	164	-	3	1	-	4	-	88	-	-
75 und mehr	325	1	5	4	1	4	-	163	-	-
ohne Angabe	19	-	-	-	-	-	-	-	-	-
Verunglückte insgesamt	7 684	23	222	14	3	570	18	4 386	2	12
unter 6	7	-	-	-	-	-	-	-	-	-
6 - 10	57	-	-	-	-	-	-	-	-	-
10 - 15	162	-	1	-	-	-	-	-	-	-
15 - 18	385	5	101	-	-	155	8	4	-	-
18 - 21	472	-	14	-	-	30	3	315	-	-
21 - 25	498	1	10	-	-	23	1	336	-	-
25 - 30	786	-	15	-	-	49	1	534	-	-
30 - 35	758	-	13	2	-	33	3	511	-	1
35 - 40	640	-	10	-	-	39	-	425	-	1
40 - 45	433	1	6	-	-	32	-	266	-	2
45 - 50	596	1	10	1	-	49	1	363	1	3
50 - 55	700	5	6	-	-	58	-	402	-	1
55 - 60	604	7	8	1	-	44	-	352	-	1
60 - 65	488	1	13	2	1	21	-	308	-	3
65 - 70	323	-	5	1	1	18	-	178	1	-
70 - 75	245	1	3	1	-	10	-	135	-	-
75 und mehr	509	1	7	6	1	8	1	256	-	-
ohne Angabe	21	-	-	-	-	1	-	1	-	-

Noch 17a. Verunglückte bei Straßenverkehrsunfällen in Sachsen-Anhalt 2017 nach Art der Verkehrsbeteiligung und Altersgruppen
- Fahrer -

Lastkraftwagen ¹	weiter davon als Fahrer von										Im Alter von ... bis unter ... Jahren
	davon		Sattelzugmaschinen	anderen Güterkraftfahrzeugen	Landwirtschaftlichen Zugmaschinen	übrigen Kraftfahrzeugen	Fahrrädern		Straßenbahnen	anderen Fahrzeugen ²	
	bis einschl. 3,5 t	über 3,5 t					ohne Elektroantrieb	Pedelecs			
211	157	54	56	8	13	14	1 549	29	13	8	Leichtverletzte
-	-	-	-	-	-	-	7	-	-	-	unter 6
-	-	-	-	-	-	-	49	-	-	-	6 - 10
-	-	-	-	-	-	-	138	-	-	-	10 - 15
-	-	-	-	-	-	-	90	-	-	-	15 - 18
2	2	-	-	-	2	1	84	1	-	-	18 - 21
13	11	2	1	-	2	1	92	-	2	1	21 - 25
27	23	4	3	-	-	-	126	1	-	-	25 - 30
33	26	7	6	-	1	-	117	2	-	-	30 - 35
28	19	9	6	-	1	3	93	1	1	-	35 - 40
23	16	7	10	1	1	1	56	2	1	-	40 - 45
25	16	9	7	2	-	1	87	3	4	2	45 - 50
25	18	7	6	2	2	2	136	4	4	2	50 - 55
21	15	6	8	2	1	3	102	3	-	2	55 - 60
10	8	2	7	1	2	-	82	3	-	-	60 - 65
1	1	-	2	-	1	1	69	2	-	-	65 - 70
2	1	1	-	-	-	-	62	3	-	1	70 - 75
1	1	-	-	-	-	1	140	4	1	-	75 und mehr
-	-	-	-	-	-	-	19	-	-	-	ohne Angabe
276	201	75	88	11	19	15	1 953	46	13	13	Verunglückte insgesamt
-	-	-	-	-	-	-	7	-	-	-	unter 6
-	-	-	-	-	-	-	57	-	-	-	6 - 10
-	-	-	-	-	-	-	161	-	-	-	10 - 15
-	-	-	-	-	-	-	112	-	-	-	15 - 18
3	2	1	-	-	4	1	100	2	-	-	18 - 21
16	13	3	2	-	2	1	103	-	2	1	21 - 25
32	27	5	5	-	-	-	149	1	-	-	25 - 30
40	31	9	9	-	2	1	141	2	-	-	30 - 35
37	26	11	8	1	1	3	113	1	1	-	35 - 40
33	21	12	14	1	2	1	72	2	1	-	40 - 45
32	21	11	14	2	-	1	104	7	4	3	45 - 50
33	23	10	11	2	2	2	168	4	4	2	50 - 55
28	21	7	13	3	2	3	133	7	-	2	55 - 60
16	11	5	10	2	3	-	105	3	-	-	60 - 65
3	3	-	2	-	1	1	107	4	-	1	65 - 70
2	1	1	-	-	-	-	86	5	-	2	70 - 75
1	1	-	-	-	-	1	216	8	1	2	75 und mehr
-	-	-	-	-	-	-	19	-	-	-	ohne Angabe

¹ mit Normalaufbau

² Eisenbahnen, bespannte Fuhrwerke sowie sonstige und unbekannte Fahrzeuge

**17b. Verunglückte bei Straßenverkehrsunfällen in Sachsen-Anhalt 2017 nach Art der Verkehrsbeteiligung und Altersgruppen
- Mitfahrer von Fahrzeugen -**

Im Alter von ... bis unter ... Jahren	Insgesamt	Davon als Mitfahrer von									
		Krafträdern mit						Personen- kraft- wagen	Wohn- mobilen	Bussen	
		Versicherungskennzeichen			amtl. Kennzeichen						
		davon			davon						
Mofas	Kleinkraft- rädern	S- Pedelecs	drei- u. leichten vierrädr. Kfz.	zwei- rädri- gen Kfz.	drei- u. leichten vierrädr. Kfz.						
Getötete	23	-	-	-	-	-	-	-	20	1	-
unter 6	1	-	-	-	-	-	-	-	1	-	-
6 - 10	1	-	-	-	-	-	-	-	-	1	-
10 - 15	1	-	-	-	-	-	-	-	1	-	-
15 - 18	-	-	-	-	-	-	-	-	-	-	-
18 - 21	-	-	-	-	-	-	-	-	-	-	-
21 - 25	1	-	-	-	-	-	-	-	1	-	-
25 - 30	-	-	-	-	-	-	-	-	-	-	-
30 - 35	-	-	-	-	-	-	-	-	-	-	-
35 - 40	1	-	-	-	-	-	-	-	1	-	-
40 - 45	3	-	-	-	-	-	-	-	3	-	-
45 - 50	3	-	-	-	-	-	-	-	1	-	-
50 - 55	2	-	-	-	-	-	-	-	2	-	-
55 - 60	1	-	-	-	-	-	-	-	1	-	-
60 - 65	1	-	-	-	-	-	-	-	1	-	-
65 - 70	1	-	-	-	-	-	-	-	1	-	-
70 - 75	4	-	-	-	-	-	-	-	4	-	-
75 und mehr ohne Angabe	3	-	-	-	-	-	-	-	3	-	-
	-	-	-	-	-	-	-	-	-	-	-
Schwerverletzte	449	-	5	-	-	17	-	385	2	7	
unter 6	34	-	-	-	-	-	-	31	-	1	
6 - 10	19	-	-	-	-	1	-	17	-	-	
10 - 15	21	-	1	-	-	1	-	18	1	-	
15 - 18	37	-	3	-	-	6	-	24	-	1	
18 - 21	28	-	1	-	-	1	-	25	-	-	
21 - 25	22	-	-	-	-	-	-	19	-	1	
25 - 30	30	-	-	-	-	1	-	24	-	-	
30 - 35	28	-	-	-	-	1	-	23	-	2	
35 - 40	20	-	-	-	-	-	-	20	-	-	
40 - 45	13	-	-	-	-	-	-	9	-	1	
45 - 50	28	-	-	-	-	1	-	23	-	-	
50 - 55	27	-	-	-	-	2	-	22	-	-	
55 - 60	19	-	-	-	-	1	-	17	-	-	
60 - 65	21	-	-	-	-	2	-	14	-	-	
65 - 70	28	-	-	-	-	-	-	28	-	-	
70 - 75	22	-	-	-	-	-	-	19	1	1	
75 und mehr ohne Angabe	51	-	-	-	-	-	-	51	-	-	
	1	-	-	-	-	-	-	1	-	-	

**Noch 17b. Verunglückte bei Straßenverkehrsunfällen in Sachsen-Anhalt 2017 nach Art der Verkehrsbeteiligung und Altersgruppen
- Mitfahrer von Fahrzeugen -**

Lastkraftwagen ¹	weiter davon als Mitfahrer von										Im Alter von ... bis unter ... Jahren	
	davon		Sattelzugmaschinen	anderen Güterkraftfahrzeugen	Landwirtschaftlichen Zugmaschinen	übrigen Kraftfahrzeugen	Fahrrädern		Straßenbahnen	anderen Fahrzeugen ²		
	bis einschl. 3,5 t	über 3,5 t					ohne Elektroantrieb	Pedelecs				
1	1	-	-	-	-	-	-	-	-	-	1	Getötete
-	-	-	-	-	-	-	-	-	-	-	-	unter 6
-	-	-	-	-	-	-	-	-	-	-	-	6 - 10
-	-	-	-	-	-	-	-	-	-	-	-	10 - 15
-	-	-	-	-	-	-	-	-	-	-	-	15 - 18
-	-	-	-	-	-	-	-	-	-	-	-	18 - 21
-	-	-	-	-	-	-	-	-	-	-	-	21 - 25
-	-	-	-	-	-	-	-	-	-	-	-	25 - 30
-	-	-	-	-	-	-	-	-	-	-	-	30 - 35
-	-	-	-	-	-	-	-	-	-	-	-	35 - 40
-	-	-	-	-	-	-	-	-	-	-	-	40 - 45
1	1	-	-	-	-	-	-	-	-	-	1	45 - 50
-	-	-	-	-	-	-	-	-	-	-	-	50 - 55
-	-	-	-	-	-	-	-	-	-	-	-	55 - 60
-	-	-	-	-	-	-	-	-	-	-	-	60 - 65
-	-	-	-	-	-	-	-	-	-	-	-	65 - 70
-	-	-	-	-	-	-	-	-	-	-	-	70 - 75
-	-	-	-	-	-	-	-	-	-	-	-	75 und mehr
-	-	-	-	-	-	-	-	-	-	-	-	ohne Angabe
17	17	-	1	1	2	-	4	-	4	4	4	Schwerverletzte
-	-	-	-	-	-	-	1	-	-	-	1	unter 6
1	1	-	-	-	-	-	-	-	-	-	-	6 - 10
-	-	-	-	-	-	-	-	-	-	-	-	10 - 15
1	1	-	-	-	-	-	1	-	1	-	-	15 - 18
1	1	-	-	-	-	-	-	-	-	-	-	18 - 21
1	1	-	1	-	-	-	-	-	-	-	-	21 - 25
2	2	-	-	1	1	-	1	-	-	-	-	25 - 30
2	2	-	-	-	-	-	-	-	-	-	-	30 - 35
-	-	-	-	-	-	-	-	-	-	-	-	35 - 40
3	3	-	-	-	-	-	-	-	-	-	-	40 - 45
3	3	-	-	-	-	-	-	-	-	1	-	45 - 50
1	1	-	-	-	-	-	1	-	-	-	1	50 - 55
-	-	-	-	-	-	-	-	-	-	1	-	55 - 60
2	2	-	-	-	1	-	-	-	-	1	1	60 - 65
-	-	-	-	-	-	-	-	-	-	-	-	65 - 70
-	-	-	-	-	-	-	-	-	-	-	1	70 - 75
-	-	-	-	-	-	-	-	-	-	-	-	75 und mehr
-	-	-	-	-	-	-	-	-	-	-	-	ohne Angabe

¹ mit Normalaufbau

² Eisenbahnen, bespannte Fuhrwerke sowie sonstige und unbekannte Fahrzeuge

**Noch 17b. Verunglückte bei Straßenverkehrsunfällen in Sachsen-Anhalt 2017 nach Art der Verkehrsbeteiligung und Altersgruppen
- Mitfahrer von Fahrzeugen -**

Im Alter von ... bis unter ... Jahren	Insgesamt	Davon als Mitfahrer von								
		Krafträdern mit						Personen- kraft- wagen	Wohn- mobilen	Bussen
		Versicherungskennzeichen			amtl. Kennzeichen					
		davon			davon					
Mofas	Kleinkraft- rädern	S- Pedelecs	drei- u. leichten vierradr. Kfz.	zwei - rädri- gen Kfz.	drei- u. leichten vierradr. Kfz.					
Leichtverletzte	1 606	-	17	-	-	30	-	1 381	2	67
unter 6	168	-	-	-	-	2	-	149	-	7
6 - 10	98	-	-	-	-	-	-	92	-	2
10 - 15	127	-	3	-	-	2	-	103	-	18
15 - 18	105	-	11	-	-	16	-	76	-	2
18 - 21	96	-	3	-	-	1	-	84	-	2
21 - 25	104	-	-	-	-	1	-	92	1	4
25 - 30	148	-	-	-	-	1	-	129	-	5
30 - 35	109	-	-	-	-	-	-	98	-	3
35 - 40	83	-	-	-	-	2	-	71	-	2
40 - 45	59	-	-	-	-	1	-	50	-	1
45 - 50	67	-	-	-	-	-	-	60	-	1
50 - 55	71	-	-	-	-	-	-	60	1	4
55 - 60	85	-	-	-	-	4	-	70	-	3
60 - 65	75	-	-	-	-	-	-	66	-	3
65 - 70	52	-	-	-	-	-	-	44	-	6
70 - 75	43	-	-	-	-	-	-	40	-	1
75 und mehr ohne Angabe	113 3	- -	- -	- -	- -	- -	- -	94 3	- -	3 -
Verunglückte insgesamt	2 078	-	22	-	-	47	-	1 786	5	74
unter 6	203	-	-	-	-	2	-	181	-	8
6 - 10	118	-	-	-	-	1	-	109	1	2
10 - 15	149	-	4	-	-	3	-	122	1	18
15 - 18	142	-	14	-	-	22	-	100	-	3
18 - 21	124	-	4	-	-	2	-	109	-	2
21 - 25	127	-	-	-	-	1	-	112	1	5
25 - 30	178	-	-	-	-	2	-	153	-	5
30 - 35	137	-	-	-	-	1	-	121	-	5
35 - 40	104	-	-	-	-	2	-	92	-	2
40 - 45	75	-	-	-	-	1	-	62	-	2
45 - 50	98	-	-	-	-	1	-	84	-	1
50 - 55	100	-	-	-	-	2	-	84	1	4
55 - 60	105	-	-	-	-	5	-	88	-	3
60 - 65	97	-	-	-	-	2	-	81	-	3
65 - 70	81	-	-	-	-	-	-	73	-	6
70 - 75	69	-	-	-	-	-	-	63	1	2
75 und mehr ohne Angabe	167 4	- -	- -	- -	- -	- -	- -	148 4	- -	3 -

**Noch 17b. Verunglückte bei Straßenverkehrsunfällen in Sachsen-Anhalt 2017 nach Art der Verkehrsbeteiligung und Altersgruppen
- Mitfahrer von Fahrzeugen -**

Lastkraft- wagen ¹	weiter davon als Mitfahrer von										Im Alter von ... bis unter ... Jahren
	davon		Sattel- zugma- schinen	anderen Güter- kraftfahr- zeugen	Landwirt- schaft- lichen Zugma- schinen	übrigen Kraftfahr- zeugen	Fahrrädern		Straßen- bahnen	anderen Fahr- zeugen ²	
	bis einschl. 3,5 t	über 3,5 t					ohne Elektro- antrieb	Pede- lecs			
47	41	6	2	-	4	8	12	-	34	2	Leichtverletzte
-	-	-	-	-	-	-	8	-	2	-	unter 6
2	2	-	-	-	-	-	2	-	-	-	6 - 10
-	-	-	-	-	-	-	-	-	1	-	10 - 15
-	-	-	-	-	-	-	-	-	-	-	15 - 18
4	4	-	-	-	1	-	-	-	1	-	18 - 21
2	2	-	-	-	-	1	1	-	2	-	21 - 25
10	10	-	-	-	-	-	-	-	3	-	25 - 30
3	3	-	1	-	-	2	-	-	2	-	30 - 35
5	4	1	-	-	-	1	-	-	2	-	35 - 40
6	5	1	-	-	-	1	-	-	-	-	40 - 45
3	3	-	1	-	-	-	-	-	1	1	45 - 50
5	3	2	-	-	-	-	-	-	1	-	50 - 55
3	3	-	-	-	-	1	1	-	3	-	55 - 60
3	2	1	-	-	-	1	-	-	2	-	60 - 65
1	-	1	-	-	-	-	-	-	1	-	65 - 70
-	-	-	-	-	-	1	-	-	1	-	70 - 75
-	-	-	-	-	3	-	-	-	12	1	75 und mehr ohne Angabe
-	-	-	-	-	-	-	-	-	-	-	
65	59	6	3	1	6	8	16	-	38	7	Verunglückte insgesamt
-	-	-	-	-	-	-	9	-	2	1	unter 6
3	3	-	-	-	-	-	2	-	-	-	6 - 10
-	-	-	-	-	-	-	-	-	1	-	10 - 15
1	1	-	-	-	-	-	1	-	1	-	15 - 18
5	5	-	-	-	1	-	-	-	1	-	18 - 21
3	3	-	1	-	-	1	1	-	2	-	21 - 25
12	12	-	-	1	1	-	1	-	3	-	25 - 30
5	5	-	1	-	-	2	-	-	2	-	30 - 35
5	4	1	-	-	-	1	-	-	2	-	35 - 40
9	8	1	-	-	-	1	-	-	-	-	40 - 45
7	7	-	1	-	-	-	-	-	2	2	45 - 50
6	4	2	-	-	-	-	1	-	1	1	50 - 55
3	3	-	-	-	-	1	1	-	4	-	55 - 60
5	4	1	-	-	1	1	-	-	3	1	60 - 65
1	-	1	-	-	-	-	-	-	1	-	65 - 70
-	-	-	-	-	-	1	-	-	1	1	70 - 75
-	-	-	-	-	3	-	-	-	12	1	75 und mehr ohne Angabe
-	-	-	-	-	-	-	-	-	-	-	

¹ mit Normalaufbau

² Eisenbahnen, bespannte Fuhrwerke sowie sonstige und unbekannte Fahrzeuge

17c. Verunglückte bei Straßenverkehrsunfällen in Sachsen-Anhalt 2017 nach Art der Verkehrsbeteiligung und Altersgruppen
- Fahrzeugbenutzer (Fahrer und Mitfahrer), Fußgänger und sonstige Personen -

Im Alter von ... bis unter ... Jahren	Insgesamt	Davon als Fahrzeugbenutzer von ... Fußgänger oder sonstige Personen								
		Krafträdern mit						Personen- kraft- wagen	Wohn- mobilen	Bussen
		Versicherungskennzeichen			amtl. Kennzeichen					
		davon			davon					
Mofas	Kleinkraft- rädern	S- Pedelecs	drei- u. leichten vierradr. Kfz.	zwei- rädri- gen Kfz.	drei- u. leichten vierradr. Kfz.					
Getötete	132	-	3	-	-	10	-	70	1	-
unter 6	1	-	-	-	-	-	-	1	-	-
6 - 10	1	-	-	-	-	-	-	-	1	-
10 - 15	2	-	-	-	-	-	-	1	-	-
15 - 18	2	-	-	-	-	2	-	-	-	-
18 - 21	4	-	-	-	-	1	-	1	-	-
21 - 25	5	-	-	-	-	-	-	4	-	-
25 - 30	10	-	-	-	-	1	-	6	-	-
30 - 35	8	-	-	-	-	-	-	6	-	-
35 - 40	3	-	-	-	-	1	-	2	-	-
40 - 45	9	-	-	-	-	-	-	5	-	-
45 - 50	11	-	-	-	-	-	-	8	-	-
50 - 55	9	-	-	-	-	1	-	5	-	-
55 - 60	7	-	-	-	-	3	-	1	-	-
60 - 65	11	-	1	-	-	1	-	6	-	-
65 - 70	10	-	1	-	-	-	-	4	-	-
70 - 75	9	-	-	-	-	-	-	8	-	-
75 und mehr ohne Angabe	30	-	1	-	-	-	-	12	-	-
	-	-	-	-	-	-	-	-	-	-
Schwerverletzte	2 428	10	58	3	-	245	4	1 358	2	8
unter 6	53	-	-	-	-	-	-	31	-	1
6 - 10	45	-	-	-	-	1	-	17	-	-
10 - 15	73	-	2	-	-	1	-	18	1	-
15 - 18	137	2	26	-	-	46	1	24	-	1
18 - 21	134	-	4	-	-	15	-	87	-	-
21 - 25	120	-	-	-	-	8	-	92	-	1
25 - 30	198	-	3	-	-	25	-	134	-	-
30 - 35	185	-	3	-	-	15	2	121	-	2
35 - 40	153	-	1	-	-	17	-	102	-	-
40 - 45	122	1	2	-	-	13	-	68	-	2
45 - 50	165	-	5	-	-	21	-	92	-	-
50 - 55	196	1	2	-	-	32	-	107	-	-
55 - 60	190	4	5	-	-	19	-	100	-	-
60 - 65	145	1	3	1	-	11	-	85	-	-
65 - 70	147	-	1	-	-	10	-	81	-	-
70 - 75	107	1	-	-	-	6	-	62	1	1
75 und mehr ohne Angabe	254	-	1	2	-	4	1	135	-	-
	4	-	-	-	-	1	-	2	-	-

**Noch 17c. Verunglückte bei Straßenverkehrsunfällen in Sachsen-Anhalt 2017 nach Art der Verkehrsbeteiligung und Altersgruppen
- Fahrzeugbenutzer (Fahrer und Mitfahrer), Fußgänger und sonstige Personen -**

weiter davon als Fahrzeugbenutzer von ... Fußgänger oder sonstige Personen												Im Alter von ... bis unter ... Jahren
Lastkraftwagen ¹	davon		Sattelzugmaschinen	anderen Güterkraftfahrzeugen	Landwirtschaftlichen Zugmaschinen	übrigen Kraftfahrzeugen	Fahrrädern		Straßenbahnen	Fußgänger ²	sonstige Personen und Fahrzeuge ³	
	bis einschl. 3,5 t	über 3,5 t					ohne Elektroantrieb	Pedelecs				
8	5	3	1	-	-	-	22	1	-	14	2	Getötete
-	-	-	-	-	-	-	-	-	-	-	-	unter 6
-	-	-	-	-	-	-	-	-	-	-	-	6 - 10
-	-	-	-	-	-	-	1	-	-	-	-	10 - 15
-	-	-	-	-	-	-	-	-	-	-	-	15 - 18
-	-	-	-	-	-	-	-	-	-	2	-	18 - 21
1	1	-	-	-	-	-	-	-	-	-	-	21 - 25
1	1	-	1	-	-	-	1	-	-	-	-	25 - 30
-	-	-	-	-	-	-	2	-	-	-	-	30 - 35
-	-	-	-	-	-	-	-	-	-	-	-	35 - 40
1	-	1	-	-	-	-	-	-	-	2	1	40 - 45
1	1	-	-	-	-	-	1	-	-	-	1	45 - 50
1	1	-	-	-	-	-	1	-	-	1	-	50 - 55
1	1	-	-	-	-	-	-	1	-	1	-	55 - 60
2	-	2	-	-	-	-	1	-	-	-	-	60 - 65
-	-	-	-	-	-	-	3	-	-	2	-	65 - 70
-	-	-	-	-	-	-	-	-	-	1	-	70 - 75
-	-	-	-	-	-	-	12	-	-	5	-	75 und mehr
-	-	-	-	-	-	-	-	-	-	-	-	ohne Angabe
75	57	18	32	4	8	1	386	16	4	204	10	Schwerverletzte
-	-	-	-	-	-	-	1	-	-	19	1	unter 6
1	1	-	-	-	-	-	8	-	-	18	-	6 - 10
-	-	-	-	-	-	-	22	-	-	29	-	10 - 15
1	1	-	-	-	-	-	23	-	1	12	-	15 - 18
2	1	1	-	-	2	-	16	1	-	7	-	18 - 21
3	2	1	2	-	-	-	11	-	-	3	-	21 - 25
6	5	1	1	1	1	-	23	-	-	4	-	25 - 30
9	7	2	3	-	1	1	22	-	-	6	-	30 - 35
9	7	2	2	1	-	-	20	-	-	1	-	35 - 40
12	8	4	4	-	1	-	16	-	-	3	-	40 - 45
10	8	2	7	-	-	-	16	4	1	8	1	45 - 50
8	5	3	5	-	-	-	32	-	-	8	1	50 - 55
6	5	1	5	1	1	-	31	3	1	14	-	55 - 60
6	5	1	3	1	2	-	22	-	1	8	1	60 - 65
2	2	-	-	-	-	-	35	2	-	15	1	65 - 70
-	-	-	-	-	-	-	24	2	-	8	2	70 - 75
-	-	-	-	-	-	-	64	4	-	40	3	75 und mehr
-	-	-	-	-	-	-	-	-	-	1	-	ohne Angabe

¹ mit Normalaufbau

² einschl. Fußgänger mit Sport- oder Spielgeräten

³ Handwagen, Handkarren, Tierführer/Treiber und andere Personen, Eisenbahnen, Fuhrwerke, Tiergespanne, sonst. u. unbekante Fahrzeuge

**Noch17c. Verunglückte bei Straßenverkehrsunfällen in Sachsen-Anhalt 2017 nach Art der Verkehrsbeteiligung und Altersgruppen
- Fahrzeugbenutzer (Fahrer und Mitfahrer), Fußgänger und sonstige Personen -**

Im Alter von ... bis unter ... Jahren	Insgesamt	weiter davon als Fahrzeugbenutzer von ... Fußgänger oder sonstige Personen								
		Krafträdern mit						Personen- kraft- wagen	Wohn- mobilen	Bussen
		Versicherungskennzeichen			amtl. Kennzeichen					
		davon			davon					
Mofas	Kleinkraft- rädern	S- Pedelecs	drei- u. leichten vierradr. Kfz.	zwei- rädri- gen Kfz.	drei- u. leichten vierradr. Kfz.					
Leichtverletzte	7 975	13	183	11	3	362	14	4 744	4	78
unter 6	197	-	-	-	-	2	-	149	-	7
6 - 10	189	-	-	-	-	-	-	92	-	2
10 - 15	322	-	3	-	-	2	-	103	-	18
15 - 18	420	3	89	-	-	129	7	80	-	2
18 - 21	485	-	14	-	-	16	3	336	-	2
21 - 25	526	1	10	-	-	16	1	352	1	4
25 - 30	788	-	12	-	-	25	1	547	-	5
30 - 35	744	-	10	2	-	19	1	505	-	4
35 - 40	628	-	9	-	-	23	-	413	-	3
40 - 45	402	-	4	-	-	20	-	255	-	2
45 - 50	559	1	5	1	-	29	1	347	1	4
50 - 55	645	4	4	-	-	27	-	374	1	5
55 - 60	562	3	3	1	-	27	-	339	-	4
60 - 65	466	-	9	1	1	11	-	298	-	6
65 - 70	279	-	3	1	1	8	-	166	1	6
70 - 75	230	-	3	1	-	4	-	128	-	1
75 und mehr	505	1	5	4	1	4	-	257	-	3
ohne Angabe	28	-	-	-	-	-	-	3	-	-
Verunglückte insgesamt	10 535	23	244	14	3	617	18	6 172	7	86
unter 6	251	-	-	-	-	2	-	181	-	8
6 - 10	235	-	-	-	-	1	-	109	1	2
10 - 15	397	-	5	-	-	3	-	122	1	18
15 - 18	559	5	115	-	-	177	8	104	-	3
18 - 21	623	-	18	-	-	32	3	424	-	2
21 - 25	651	1	10	-	-	24	1	448	1	5
25 - 30	996	-	15	-	-	51	1	687	-	5
30 - 35	937	-	13	2	-	34	3	632	-	6
35 - 40	784	-	10	-	-	41	-	517	-	3
40 - 45	533	1	6	-	-	33	-	328	-	4
45 - 50	735	1	10	1	-	50	1	447	1	4
50 - 55	850	5	6	-	-	60	-	486	1	5
55 - 60	759	7	8	1	-	49	-	440	-	4
60 - 65	622	1	13	2	1	23	-	389	-	6
65 - 70	436	-	5	1	1	18	-	251	1	6
70 - 75	346	1	3	1	-	10	-	198	1	2
75 und mehr	789	1	7	6	1	8	1	404	-	3
ohne Angabe	32	-	-	-	-	1	-	5	-	-

**Noch 17c. Verunglückte bei Straßenverkehrsunfällen in Sachsen-Anhalt 2017 nach Art der Verkehrsbeteiligung und Altersgruppen
- Fahrzeugbenutzer (Fahrer und Mitfahrer), Fußgänger und sonstige Personen -**

weiter davon als Fahrzeugbenutzer von ... Fußgänger oder sonstige Personen												Im Alter von ... bis unter ... Jahren
Lastkraftwagen ¹	davon		Sattelzugmaschinen	anderen Güterkraftfahrzeugen	Landwirtschaftlichen Zugmaschinen	übrigen Kraftfahrzeugen	Fahrrädern		Straßenbahnen	Fußgänger ²	sonstige Personen und Fahrzeuge ³	
	bis einschl. 3,5 t	über 3,5 t					ohne Elektroantrieb	Pedelecs				
258	198	60	58	8	17	22	1 561	29	47	545	18	Leichtverletzte
-	-	-	-	-	-	-	15	-	2	22	-	unter 6
2	2	-	-	-	-	-	51	-	-	42	-	6 - 10
-	-	-	-	-	-	-	138	-	1	57	-	10 - 15
-	-	-	-	-	-	-	90	-	-	20	-	15 - 18
6	6	-	-	-	3	1	84	1	1	18	-	18 - 21
15	13	2	1	-	2	2	93	-	4	23	1	21 - 25
37	33	4	3	-	-	-	126	1	3	28	-	25 - 30
36	29	7	7	-	1	2	117	2	2	36	-	30 - 35
33	23	10	6	-	1	4	93	1	3	37	2	35 - 40
29	21	8	10	1	1	2	56	2	1	18	1	40 - 45
28	19	9	8	2	-	1	87	3	5	31	5	45 - 50
30	21	9	6	2	2	2	136	4	5	40	3	50 - 55
24	18	6	8	2	1	4	103	3	3	34	3	55 - 60
13	10	3	7	1	2	1	82	3	2	28	1	60 - 65
2	1	1	2	-	1	1	69	2	1	15	-	65 - 70
2	1	1	-	-	-	1	62	3	1	23	1	70 - 75
1	1	-	-	-	3	1	140	4	13	67	1	75 und mehr
-	-	-	-	-	-	-	19	-	-	6	-	ohne Angabe
341	260	81	91	12	25	23	1 969	46	51	763	30	Verunglückte insgesamt
-	-	-	-	-	-	-	16	-	2	41	1	unter 6
3	3	-	-	-	-	-	59	-	-	60	-	6 - 10
-	-	-	-	-	-	-	161	-	1	86	-	10 - 15
1	1	-	-	-	-	-	113	-	1	32	-	15 - 18
8	7	1	-	-	5	1	100	2	1	27	-	18 - 21
19	16	3	3	-	2	2	104	-	4	26	1	21 - 25
44	39	5	5	1	1	-	150	1	3	32	-	25 - 30
45	36	9	10	-	2	3	141	2	2	42	-	30 - 35
42	30	12	8	1	1	4	113	1	3	38	2	35 - 40
42	29	13	14	1	2	2	72	2	1	23	2	40 - 45
39	28	11	15	2	-	1	104	7	6	39	7	45 - 50
39	27	12	11	2	2	2	169	4	5	49	4	50 - 55
31	24	7	13	3	2	4	134	7	4	49	3	55 - 60
21	15	6	10	2	4	1	105	3	3	36	2	60 - 65
4	3	1	2	-	1	1	107	4	1	32	1	65 - 70
2	1	1	-	-	-	1	86	5	1	32	3	70 - 75
1	1	-	-	-	3	1	216	8	13	112	4	75 und mehr
-	-	-	-	-	-	-	19	-	-	7	-	ohne Angabe

¹ mit Normalaufbau

² einschl. Fußgänger mit Sport- oder Spielgeräten

³ Handwagen, Handkarren, Tierführer/Treiber und andere Personen, Eisenbahnen, Fuhrwerke, Tiergespanne, sonst. u. unbekante Fahrzeuge

18. Verunglückte bei Straßenverkehrsunfällen in Sachsen-Anhalt 2017 nach Geschlecht und Altersgruppen

Im Alter von ... bis unter ... Jahren	Ins-gesamt ¹	Männlich					Weiblich				
		zusam-men	darunter				zusam-men	darunter			
			Fahrer und Mitfahrer von			Fuß-gänger ⁴		Fahrer und Mitfahrer von			Fuß-gänger ⁴
			Personen-kraft-wagen	Krafträ-dern m. amtl. Kennz. ²	Fahr-rädern ³			Personen-kraft-wagen	Krafträ-dern m. amtl. Kennz. ²	Fahr-rädern ³	
Getötete	132	87	42	9	15	8	45	28	1	8	6
unter 6	1	1	1	-	-	-	-	-	-	-	-
6 - 10	1	-	-	-	-	-	1	-	-	-	-
10 - 15	2	-	-	-	-	-	2	1	-	1	-
15 - 18	2	2	-	2	-	-	-	-	-	-	-
18 - 21	4	2	1	-	-	1	2	-	1	-	1
21 - 25	5	5	4	-	-	-	-	-	-	-	-
25 - 30	10	7	4	1	-	-	3	2	-	1	-
30 - 35	8	6	5	-	1	-	2	1	-	1	-
35 - 40	3	2	1	1	-	-	1	1	-	-	-
40 - 45	9	5	2	-	-	1	4	3	-	-	1
45 - 50	11	5	4	-	-	-	6	4	-	1	-
50 - 55	9	4	1	1	1	-	5	4	-	-	1
55 - 60	7	6	-	3	1	1	1	1	-	-	-
60 - 65	11	9	4	1	1	-	2	2	-	-	-
65 - 70	10	7	3	-	2	1	3	1	-	1	1
70 - 75	9	6	5	-	-	1	3	3	-	-	-
75 und mehr ohne Angabe	30	20	7	-	9	3	10	5	-	3	2
	-	-	-	-	-	-	-	-	-	-	-
Schwerverletzte	2 428	1 448	705	217	249	106	980	653	32	153	98
unter 6	53	40	24	-	1	14	13	7	-	-	5
6 - 10	45	22	8	-	4	10	23	9	1	4	8
10 - 15	73	42	10	1	16	13	31	8	-	6	16
15 - 18	137	87	7	37	15	9	50	17	10	8	3
18 - 21	134	75	38	11	14	4	59	49	4	3	3
21 - 25	120	68	44	8	11	1	52	48	-	-	2
25 - 30	198	122	68	22	18	3	76	66	3	5	1
30 - 35	185	112	62	16	15	4	73	59	1	7	2
35 - 40	153	105	60	17	14	1	48	42	-	6	-
40 - 45	122	75	33	12	10	2	47	35	1	6	1
45 - 50	165	97	40	18	14	4	68	52	3	6	4
50 - 55	196	123	56	28	21	5	73	51	4	11	3
55 - 60	190	123	60	15	21	5	67	40	4	13	9
60 - 65	145	83	43	10	11	5	62	42	1	11	3
65 - 70	147	75	36	10	18	8	72	45	-	19	7
70 - 75	107	63	39	6	11	5	44	23	-	15	3
75 und mehr ohne Angabe	254	133	75	5	35	13	121	60	-	33	27
	4	3	2	1	-	-	1	-	-	-	1

¹ einschl. ohne Angabe des Geschlechts² einschl. drei - und leichten vierradrigen Kfz.³ einschl. Pedelecs⁴ einschl. Fußgänger mit Sport- und Spielgeräten

Noch 18. Verunglückte bei Straßenverkehrsunfällen in Sachsen-Anhalt 2017 nach Geschlecht und Altersgruppen

Im Alter von ... bis unter ... Jahren	Ins-gesamt ¹	Männlich					Weiblich				
		zusammen	darunter				zusammen	darunter			
			Fahrer und Mitfahrer von			Fußgänger ⁴		Fahrer und Mitfahrer von			Fußgänger ⁴
			Personen-kraft-wagen	Krafträ-dern m. amtl. Kennz. ²	Fahr-rädern ³			Personen-kraft-wagen	Krafträ-dern m. amtl. Kennz. ²	Fahr-rädern ³	
Leichtverletzte	7 975	4 203	2 126	306	964	275	3 770	2 618	70	624	270
unter 6	197	96	68	1	9	11	101	81	1	6	11
6 - 10	189	108	43	-	38	26	81	49	-	13	16
10 - 15	322	184	43	1	102	26	138	60	1	36	31
15 - 18	420	266	28	99	60	12	154	52	37	30	8
18 - 21	485	257	161	15	54	9	228	175	4	31	9
21 - 25	526	288	173	15	55	13	238	179	2	38	10
25 - 30	788	407	248	20	77	21	381	299	6	50	7
30 - 35	744	396	224	19	77	25	348	281	1	42	11
35 - 40	628	339	180	20	64	25	289	233	3	30	12
40 - 45	402	207	106	16	34	7	195	149	4	24	11
45 - 50	559	274	134	26	50	15	285	213	4	40	16
50 - 55	645	327	159	24	74	21	318	215	3	66	19
55 - 60	562	278	145	23	54	15	284	194	4	52	19
60 - 65	466	248	136	11	51	14	218	162	-	34	14
65 - 70	279	146	79	8	38	8	133	87	-	33	7
70 - 75	230	107	56	4	32	7	123	72	-	33	16
75 und mehr	505	257	141	4	83	16	248	116	-	61	51
ohne Angabe	28	18	2	-	12	4	8	1	-	5	2
Verunglückte insgesamt	10 535	5 738	2 873	532	1 228	389	4 795	3 299	103	785	374
unter 6	251	137	93	1	10	25	114	88	1	6	16
6 - 10	235	130	51	-	42	36	105	58	1	17	24
10 - 15	397	226	53	2	118	39	171	69	1	43	47
15 - 18	559	355	35	138	75	21	204	69	47	38	11
18 - 21	623	334	200	26	68	14	289	224	9	34	13
21 - 25	651	361	221	23	66	14	290	227	2	38	12
25 - 30	996	536	320	43	95	24	460	367	9	56	8
30 - 35	937	514	291	35	93	29	423	341	2	50	13
35 - 40	784	446	241	38	78	26	338	276	3	36	12
40 - 45	533	287	141	28	44	10	246	187	5	30	13
45 - 50	735	376	178	44	64	19	359	269	7	47	20
50 - 55	850	454	216	53	96	26	396	270	7	77	23
55 - 60	759	407	205	41	76	21	352	235	8	65	28
60 - 65	622	340	183	22	63	19	282	206	1	45	17
65 - 70	436	228	118	18	58	17	208	133	-	53	15
70 - 75	346	176	100	10	43	13	170	98	-	48	19
75 und mehr	789	410	223	9	127	32	379	181	-	97	80
ohne Angabe	32	21	4	1	12	4	9	1	-	5	3

¹ einschl. ohne Angabe des Geschlechts

² einschl. drei - und leichten vierradrigen Kfz.

³ einschl. Pedelecs

⁴ einschl. Fußgänger mit Sport- und Spielgeräten

19. Verunglückte bei Straßenverkehrsunfällen in Sachsen-Anhalt 2017 nach Art der Verkehrsbeteiligung und Monaten

Art der Verkehrsbeteiligung	Insgesamt	Januar	Februar	März	April	Mai	Juni
Verletzungsschwere							
Insgesamt							
Verunglückte	10 535	673	589	777	820	968	1 090
Getötete	132	7	8	9	8	15	12
Schwerverletzte	2 428	169	147	168	221	238	235
Leichtverletzte	7 975	497	434	600	591	715	843
darunter							
Krafträder mit Versicherungskennz. ¹							
Verunglückte	284	4	6	21	20	41	36
Getötete	3	-	1	-	-	1	-
Schwerverletzte	71	1	2	9	1	13	8
Leichtverletzte	210	3	3	12	19	27	28
Krafträder mit amtlichen Kennzeichen ²							
Verunglückte	635	4	8	44	49	82	84
Getötete	10	-	-	2	-	1	2
Schwerverletzte	249	-	3	16	20	40	34
Leichtverletzte	376	4	5	26	29	41	48
Personenkraftwagen							
Verunglückte	6 172	455	412	443	498	500	588
Getötete	70	5	2	2	5	11	5
Schwerverletzte	1 358	115	97	89	135	105	129
Leichtverletzte	4 744	335	313	352	358	384	454
Wohnmobile							
Verunglückte	7	-	-	-	-	-	-
Getötete	1	-	-	-	-	-	-
Schwerverletzte	2	-	-	-	-	-	-
Leichtverletzte	4	-	-	-	-	-	-
Fahrräder ³							
Verunglückte	2 015	82	82	156	155	232	238
Getötete	23	-	4	4	2	1	1
Schwerverletzte	402	24	23	33	36	49	30
Leichtverletzte	1 590	58	55	119	117	182	207
Fußgänger ⁴							
Verunglückte	763	62	60	52	62	71	68
Getötete	14	-	-	-	-	1	4
Schwerverletzte	204	19	17	12	21	21	16
Leichtverletzte	545	43	43	40	41	49	48

¹ einschl. S-Pedelecs und drei- und leichten vierradrigen Kfz.² einschl. drei- und leichten vierradrigen Kfz.³ einschl. Pedelecs⁴ einschl. Fußgänger mit Sport- und Spielgeräten

Noch 19. Verunglückte bei Straßenverkehrsunfällen in Sachsen-Anhalt 2017 nach Art der Verkehrsbeteiligung und Monaten

Juli	August	September	Oktober	November	Dezember	Art der Verkehrsbeteiligung Verletzungsschwere
						Insgesamt
952	1 070	1 054	951	777	814	Verunglückte
11	15	8	16	11	12	Getötete
242	253	224	205	166	160	Schwerverletzte
699	802	822	730	600	642	Leichtverletzte
						darunter
						Krafträder mit Versicherungskennz. ¹
19	40	34	29	18	16	Verunglückte
-	-	-	-	1	-	Getötete
6	8	9	6	6	2	Schwerverletzte
13	32	25	23	11	14	Leichtverletzte
						Krafträder mit amtlichen Kennzeichen ²
94	107	73	60	23	7	Verunglückte
1	1	1	1	1	-	Getötete
32	42	30	24	8	-	Schwerverletzte
61	64	42	35	14	7	Leichtverletzte
						Personenkraftwagen
546	541	597	586	456	550	Verunglückte
7	10	2	8	6	7	Getötete
134	120	117	121	86	110	Schwerverletzte
405	411	478	457	364	433	Leichtverletzte
4	3	-	-	-	-	
						Wohnmobile
4	3	-	-	-	-	Verunglückte
1	-	-	-	-	-	Getötete
1	1	-	-	-	-	Schwerverletzte
2	2	-	-	-	-	Leichtverletzte
						Fahrräder ³
175	235	224	171	151	114	Verunglückte
1	3	2	3	2	-	Getötete
37	42	40	27	33	28	Schwerverletzte
137	190	182	141	116	86	Leichtverletzte
						Fußgänger ⁴
54	63	58	56	70	87	Verunglückte
-	-	2	3	-	4	Getötete
12	19	13	15	22	17	Schwerverletzte
42	44	43	38	48	66	Leichtverletzte

¹ einschl. S-Pedelecs und drei- und leichten vierradrigen Kfz.

² einschl. drei- und leichten vierradrigen Kfz.

³ einschl. Pedelecs

⁴ einschl. Fußgänger mit Sport- und Spielgeräten

20. Verunglückte bei Straßenverkehrsunfällen in Sachsen-Anhalt 2017 nach Lichtverhältnissen, Straßenzustand und Ortslage

Lichtverhältnisse ----- Straßenzustand	Verunglückte						Getötete					
	insgesamt	darunter Benutzer von				Fußgänger ⁴	insgesamt	darunter Benutzer von				Fußgänger ⁴
		Kraft- rädern mit Versicherungs- kennz. ¹	Kraft- rädern mit amtli- chem Kennz. ²	Per- sonen- kraft- wagen	Fahr- rädern ³			Kraft- rädern mit Versicherungs- kennz. ¹	Kraft- rädern mit amtli- chem Kennz. ²	Per- sonen- kraft- wagen	Fahr- rädern ³	
innerhalb von Ortschaften												
Insgesamt	6 412	224	353	2 963	1 868	723	35	1	5	6	13	10
Lichtverhältnisse												
Tageslicht	5 155	185	300	2 303	1 582	551	22	1	3	4	10	4
Dämmerung	408	13	23	182	106	69	2	-	-	-	1	1
Dunkelheit	849	26	30	478	180	103	11	-	2	2	2	5
Straßenzustand												
Trocken	5 056	180	301	2 193	1 571	582	32	1	5	5	12	9
Nass/Feucht/Schlüpfrig	1 219	40	51	679	275	129	3	-	-	1	1	1
Winterglatt	137	4	1	91	22	12	-	-	-	-	-	-
außerhalb von Ortschaften												
Insgesamt	4 123	60	282	3 209	147	40	97	2	5	64	10	4
Lichtverhältnisse												
Tageslicht	3 064	52	239	2 360	108	28	69	2	5	45	7	2
Dämmerung	268	2	12	220	7	1	3	-	-	3	-	-
Dunkelheit	791	6	31	629	32	11	25	-	-	16	3	2
Straßenzustand												
Trocken	3 065	46	251	2 301	128	33	77	2	5	49	8	3
Nass/Feucht/Schlüpfrig	855	13	29	723	17	7	18	-	-	14	1	1
Winterglatt	203	1	2	185	2	-	2	-	-	1	1	-
innerhalb und außerhalb von Ortschaften												
Insgesamt	10 535	284	635	6 172	2 015	763	132	3	10	70	23	14
Lichtverhältnisse												
Tageslicht	8 219	237	539	4 663	1 690	579	91	3	8	49	17	6
Dämmerung	676	15	35	402	113	70	5	-	-	3	1	1
Dunkelheit	1 640	32	61	1 107	212	114	36	-	2	18	5	7
Straßenzustand												
Trocken	8 121	226	552	4 494	1 699	615	109	3	10	54	20	12
Nass/Feucht/Schlüpfrig	2 074	53	80	1 402	292	136	21	-	-	15	2	2
Winterglatt	340	5	3	276	24	12	2	-	-	1	1	-

¹ einschl. S-Pedelecs und drei- und leichten vierradrigen Kfz.² einschl. drei- und leichten vierradrigen Kfz.³ einschl. Pedelecs⁴ einschl. Fußgänger mit Sport- und Spielgeräten

Noch 20. Verunglückte bei Straßenverkehrsunfällen in Sachsen-Anhalt 2017 nach Lichtverhältnissen, Straßenzustand und Ortslage

Lichtverhältnisse ----- Straßenzustand	Schwerverletzte						Leichtverletzte					
	ins- gesamt	darunter Benutzer von				Fuß- gänger ⁴	ins- gesamt	darunter Benutzer von				Fuß- gänger ⁴
		Kraft- rädern mit Versich- erungs- kennz. ¹	Kraft- rädern mit amtli- chem Kennz. ²	Per- sonen- kraft- wagen	Fahr- rädern ³			Kraft- rädern mit Versich- erungs- kennz. ¹	Kraft- rädern mit amtli- chem Kennz. ²	Per- sonen- kraft- wagen	Fahr- rädern ³	
	innerhalb von Ortschaften											
Insgesamt	1 122	46	101	401	341	197	5 255	177	247	2 556	1 514	516
Lichtverhältnisse												
Tageslicht	863	35	83	284	279	150	4 270	149	214	2 015	1 293	397
Dämmerung	79	1	8	26	27	16	327	12	15	156	78	52
Dunkelheit	180	10	10	91	35	31	658	16	18	385	143	67
Straßenzustand												
Trocken	879	39	94	287	275	155	4 145	140	202	1 901	1 284	418
Nass/Feucht/Schlüpfrig	222	6	6	101	64	40	994	34	45	577	210	88
Winterglatt	21	1	1	13	2	2	116	3	-	78	20	10
	außerhalb von Ortschaften											
Insgesamt	1 306	25	148	957	61	7	2 720	33	129	2 188	76	29
Lichtverhältnisse												
Tageslicht	988	21	131	703	44	5	2 007	29	103	1 612	57	21
Dämmerung	79	1	5	60	5	-	186	1	7	157	2	1
Dunkelheit	239	3	12	194	12	2	527	3	19	419	17	7
Straßenzustand												
Trocken	1 005	21	133	704	54	3	1 983	23	113	1 548	66	27
Nass/Feucht/Schlüpfrig	251	4	15	205	7	4	586	9	14	504	9	2
Winterglatt	50	-	-	48	-	-	151	1	2	136	1	-
	innerhalb und außerhalb von Ortschaften											
Insgesamt	2 428	71	249	1 358	402	204	7 975	210	376	4 744	1 590	545
Lichtverhältnisse												
Tageslicht	1 851	56	214	987	323	155	6 277	178	317	3 627	1 350	418
Dämmerung	158	2	13	86	32	16	513	13	22	313	80	53
Dunkelheit	419	13	22	285	47	33	1 185	19	37	804	160	74
Straßenzustand												
Trocken	1 884	60	227	991	329	158	6 128	163	315	3 449	1 350	445
Nass/Feucht/Schlüpfrig	473	10	21	306	71	44	1 580	43	59	1 081	219	90
Winterglatt	71	1	1	61	2	2	267	4	2	214	21	10

¹ einschl. S-Pedelecs und drei- und leichten vierradrigen Kfz.

² einschl. drei- und leichten vierradrigen Kfz.

³ einschl. Pedelecs

⁴ einschl. Fußgänger mit Sport- und Spielgeräten

21. Verunglückte Fußgänger und Radfahrer in Sachsen-Anhalt 2017 im Alter von 6 bis 14 Jahren nach Monaten und Stunden

Monat Uhrzeit	Insgesamt	Jan.	Febr.	März	April	Mai	Juni	Juli	Aug.	Sept.	Okt.	Nov.	Dez.
Fußgänger¹													
6 - 6.59	5	-	-	2	-	-	-	-	1	-	1	1	-
7 - 7.59	21	3	7	2	-	1	1	-	-	2	-	3	2
8 - 8.59	2	-	-	-	1	-	-	-	-	1	-	-	-
9 - 9.59	2	-	-	-	-	-	-	-	1	1	-	-	-
10 - 10.59	-	-	-	-	-	-	-	-	-	-	-	-	-
11 - 11.59	1	-	-	-	-	-	-	-	-	1	-	-	-
12 - 12.59	6	-	-	-	-	1	2	1	2	-	-	-	-
13 - 13.59	13	-	-	1	2	2	-	1	-	1	2	2	2
14 - 14.59	19	2	3	2	2	-	2	-	-	4	1	-	3
15 - 15.59	23	1	4	-	3	-	1	1	3	-	4	5	1
16 - 16.59	19	1	2	2	2	2	2	-	2	2	-	2	2
17 - 17.59	16	1	1	2	1	1	1	1	3	-	-	4	1
18 - 18.59	9	-	-	1	1	-	1	-	3	2	-	1	-
19 - 19.59	8	-	2	-	2	-	-	2	-	1	-	1	-
20 - 20.59	-	-	-	-	-	-	-	-	-	-	-	-	-
21 - 23.59	1	-	-	-	-	-	1	-	-	-	-	-	-
0 - 5.59	1	-	-	-	-	-	1	-	-	-	-	-	-
Ohne Angabe	-	-	-	-	-	-	-	-	-	-	-	-	-
Insgesamt	146	8	19	12	14	7	12	6	15	15	8	19	11
Radfahrer²													
6 - 6.59	4	1	-	-	-	-	1	-	1	-	-	-	1
7 - 7.59	26	3	-	4	2	4	3	-	3	4	1	1	1
8 - 8.59	3	-	-	-	-	1	1	-	-	1	-	-	-
9 - 9.59	2	-	-	-	-	-	2	-	-	-	-	-	-
10 - 10.59	6	1	-	-	-	2	-	-	2	-	1	-	-
11 - 11.59	4	-	-	1	-	-	-	3	-	-	-	-	-
12 - 12.59	11	-	-	1	1	1	2	1	1	2	2	-	-
13 - 13.59	25	-	1	-	2	3	4	2	3	5	3	1	1
14 - 14.59	21	1	-	1	-	-	-	-	6	4	7	2	-
15 - 15.59	33	-	1	5	1	4	3	4	1	4	5	4	1
16 - 16.59	35	-	-	3	6	1	6	1	3	9	3	2	1
17 - 17.59	23	-	-	3	2	7	2	1	3	5	-	-	-
18 - 18.59	13	-	-	3	-	5	1	1	1	2	-	-	-
19 - 19.59	7	-	-	-	-	2	-	-	2	2	1	-	-
20 - 20.59	3	-	-	1	-	-	-	1	1	-	-	-	-
21 - 23.59	2	-	-	-	-	1	1	-	-	-	-	-	-
0 - 5.59	-	-	-	-	-	-	-	-	-	-	-	-	-
Ohne Angabe	-	-	-	-	-	-	-	-	-	-	-	-	-
Insgesamt	218	6	2	22	14	31	26	14	27	38	23	10	5

¹ einschl. Fußgänger mit Sport- und Spielgeräten² ohne Mitfahrer, einschl. Pedelecs

22. Beteiligte an Straßenverkehrsunfällen in Sachsen-Anhalt 2017 nach Art der Verkehrsbeteiligung und Unfallflucht

Art der Verkehrsbeteiligung	Beteiligte an Unfällen mit							
	Personenschaden		Getöteten		Schwer- verletzten	Leicht- verletzten	schwerwiegendem Sachschaden (i. e. S.)	
	zusammen	darunter unfallflüchtig	zusammen	darunter unfallflüchtig			zusammen	darunter unfallflüchtig
Insgesamt	15 313	741	228	2	3 682	11 403	2 759	228
darunter Fahrzeugführer	14 491	724	210	2	3 455	10 826	2 758	227
Fahrer von								
Krafträdern m. Versich.kennz.	277	7	3	-	73	201	6	-
dav. Mofas, Kleinkrafträdern	259	6	3	-	69	187	6	-
S-Pedelecs	14	1	-	-	3	11	-	-
drei- u. leicht. vierrädr. Kfz	4	-	-	-	1	3	-	-
Krafträdern m. amtl. Kennz.	625	13	11	-	254	360	9	1
dav. zweirädrigen Kfz	605	13	11	-	249	345	9	1
drei- u. leicht. vierrädr. Kfz	20	-	-	-	5	15	-	-
Personenkraftwagen	9 848	488	123	2	2 215	7 510	2 322	184
Wohnmobilen	8	1	1	-	3	4	3	-
Bussen	87	3	2	-	21	64	12	1
Lastkraftwagen ¹ ohne Anhänger	652	43	16	-	158	478	170	12
dav. bis einschl. 3,5 t	519	31	12	-	125	382	136	8
über 3,5 t	133	12	4	-	33	96	34	4
Lastkraftwagen ¹ mit Anhänger	145	11	7	-	50	88	42	5
dav. bis einschl. 3,5 t	27	6	-	-	6	21	5	1
über 3,5 t	118	5	7	-	44	67	37	4
Lastkraftwagen zusammen	800	54	23	-	209	568	212	17
dar. mit Tankauflagen	3	-	-	-	1	2	-	-
Sattelzugmaschinen	371	11	19	-	155	197	121	7
dar. mit Tankauflagen	21	-	3	-	9	9	7	-
Landwirtschaftl. Zugmaschinen	59	-	1	-	21	37	16	1
anderen Zugmaschinen	6	2	1	-	1	4	1	-
dar. mit Tankwagen	-	-	-	-	-	-	-	-
Tankkraftwagen	1	1	-	-	-	1	-	-
Lastkraftwagen m. Spezialaufbau	27	3	1	-	7	19	6	1
Güterkraftfahrzeugen, ohne								
landwirt. Zugmasch. zusammen	1 205	71	44	-	372	789	340	25
übrigen Kraftfahrzeugen	42	3	-	-	5	37	15	-
Kraftfahrzeugen zusammen	12 151	586	185	2	2 964	9 002	2 723	212
Straßenbahnen	87	2	1	-	19	67	17	-
Eisenbahnen	6	-	-	-	1	5	-	-
Fahrrädern	2 191	97	23	-	452	1 716	4	2
dar. Pedelecs	48	1	1	-	16	31	1	-
Fußgänger	800	17	17	-	221	562	-	-
dar. Fußgänger mit Sport- oder Spielgeräten	17	1	-	-	4	13	-	-
Sonstige und unbekannte Fahrzeuge ²	56	39	1	-	19	36	14	13
Andere Personen ³	22	-	1	-	6	15	1	1

¹ mit Normalaufbau² einschl. bespannten Fuhrwerken³ einschl. Handwagen, Handkarren, Tierführer/Treiber

23. Beteiligte an Straßenverkehrsunfällen in Sachsen-Anhalt 2017 nach Art der Verkehrsbeteiligung und nach Monaten

Art der Verkehrsbeteiligung	Ins- gesamt	Jan.	Feb.	März	April	Mai	Juni	Juli	Aug.	Sep.	Okt.	Nov.	Dez.
Unfälle mit Personenschaden													
Insgesamt	15 313	945	857	1 189	1 174	1 419	1 585	1 322	1 527	1 553	1 374	1 206	1 162
darunter: Fahrzeugführer	14 491	877	794	1 133	1 105	1 344	1 508	1 262	1 457	1 491	1 314	1 132	1 074
Fahrer von													
Krafträdern m. Versich.kennz.	277	4	6	22	19	39	36	21	37	34	25	18	16
dav. Mofas, Kleinkrafträdern	259	4	6	19	16	38	34	19	35	33	25	17	13
S-Pedelecs	14	-	-	3	2	1	2	-	2	1	-	1	2
drei- u. leicht. vierrädr. Kfz	4	-	-	-	1	-	-	2	-	-	-	-	1
Krafträdern mit amtl. Kennz.	625	5	8	44	50	81	82	86	103	74	59	26	7
dav. zweirädrigen Kfz	605	5	8	44	50	81	80	85	101	67	55	22	7
drei- u. leicht. vierrädr. Kfz	20	-	-	-	-	-	2	1	2	7	4	4	-
Personenkraftwagen	9 848	665	617	760	775	866	975	814	876	975	912	785	828
Wohnmobilen	8	-	-	-	-	-	1	2	4	-	1	-	-
Bussen	87	8	1	8	5	4	12	6	18	9	4	7	5
Lastkraftwagen ¹ ohne Anhänger	652	50	33	57	43	37	56	66	73	72	60	62	43
dav. bis einschl. 3,5 t	519	38	32	48	38	29	46	50	53	56	44	50	35
über 3,5 t	133	12	1	9	5	8	10	16	20	16	16	12	8
Lastkraftwagen ¹ mit Anhänger	145	12	12	12	10	13	16	13	17	12	7	13	8
dav. bis einschl. 3,5 t	27	4	4	3	2	2	3	1	4	1	-	1	2
über 3,5 t	118	8	8	9	8	11	13	12	13	11	7	12	6
Lastkraftwagen zusammen	800	62	46	69	53	50	72	79	91	85	67	75	51
dar. mit Tankauflagen	3	-	1	-	-	-	-	-	1	1	-	-	-
Sattelzugmaschinen	371	25	12	36	22	28	34	45	42	36	33	38	20
dar. mit Tankauflagen	21	4	-	3	2	3	1	4	3	-	-	1	-
Landwirtschaftl. Zugmaschinen	59	1	1	5	2	5	8	4	9	8	6	7	3
anderen Zugmaschinen	6	1	-	-	-	-	1	-	1	1	1	-	1
dar. mit Tankwagen	-	-	-	-	-	-	-	-	-	-	-	-	-
Tankkraftwagen	1	-	-	-	1	-	-	-	-	-	-	-	-
Lastkraftwagen m. Spezialaufbau	27	1	1	4	1	2	7	3	1	2	2	1	2
Güterkraftfahrzeugen, ohne													
landwirt. Zugmasch. zusammen	1 205	89	59	109	77	80	114	127	135	124	103	114	74
übrigen Kraftfahrzeugen	42	6	3	2	2	2	6	-	1	9	5	-	6
Kraftfahrzeugen zusammen	12 151	778	695	950	930	1 077	1 234	1 060	1 183	1 233	1 115	957	939
Straßenbahnen	87	8	6	8	2	5	11	4	10	11	9	7	6
Eisenbahnen	6	1	1	-	-	1	-	1	-	1	1	-	-
Fahrrädern	2 191	87	89	171	165	254	260	193	257	239	185	165	126
dar. Pedelecs	48	-	2	3	6	4	9	1	8	4	6	3	2
Fußgänger	800	67	61	56	64	73	74	58	68	61	58	72	88
dar. Fußgänger mit Sport- oder Spielgeräten	17	-	1	2	2	2	4	3	-	1	1	1	-
Handwagen, Handkarren	1	-	-	-	-	-	-	-	1	-	-	-	-
Tierführer, Treiber	6	-	1	-	1	-	1	1	1	-	1	-	-
Bespannte Fuhrwerke	5	1	-	-	1	1	-	1	-	1	-	-	-
sonstige und unbekannte Fahrzeuge ²	51	2	3	4	7	6	3	3	7	6	4	3	3
andere Personen ³	15	1	1	-	4	2	2	1	-	1	1	2	-

¹ mit Normalaufbau² einschl. bespannten Fuhrwerken³ einschl. Handwagen, Handkarren, Tierführer/Treiber

Noch 23. Beteiligte an Straßenverkehrsunfällen in Sachsen-Anhalt 2017 nach Art der Verkehrsbeteiligung nach Monaten

Art der Verkehrsbeteiligung	Ins- gesamt	Jan.	Feb.	März	April	Mai	Juni	Juli	Aug.	Sep.	Okt.	Nov.	Dez.
Schwerwiegende Unfälle mit Sachschaden (i. e. S.)													
Insgesamt	2 759	242	201	202	172	220	213	246	226	213	266	244	314
darunter: Fahrzeugführer	2 758	242	201	202	172	220	213	246	226	213	266	244	313
Fahrer von													
Krafträdern m. Versich.kennz.	6	-	1	-	-	4	-	1	-	-	-	-	-
dav. Mofas, Kleinkrafträdern	6	-	1	-	-	4	-	1	-	-	-	-	-
S-Pedelecs	-	-	-	-	-	-	-	-	-	-	-	-	-
drei- u. leicht. vierrädr. Kfz	-	-	-	-	-	-	-	-	-	-	-	-	-
Krafträdern mit amtl. Kennz.	9	-	-	1	1	1	1	-	1	1	2	-	1
dav. zweirädrigen Kfz	9	-	-	1	1	1	1	-	1	1	2	-	1
drei- u.leicht.vierrädr. Kfz	-	-	-	-	-	-	-	-	-	-	-	-	-
Personenkraftwagen	2 322	206	174	174	149	172	178	202	178	179	222	205	283
Wohnmobilen	3	-	-	-	1	-	-	-	-	1	-	1	-
Bussen	12	1	1	1	1	1	2	1	-	1	-	2	1
Lastkraftwagen ¹⁾ ohne Anhänger	170	18	11	8	9	19	11	22	15	16	18	10	13
dav. bis einschl. 3,5 t	136	13	8	8	9	15	10	17	11	12	14	9	10
über 3,5 t	34	5	3	-	-	4	1	5	4	4	4	1	3
Lastkraftwagen ¹⁾ mit Anhänger	42	6	3	3	3	5	4	2	6	-	3	4	3
dav. bis einschl. 3,5 t	5	-	-	1	1	-	-	-	2	-	-	-	1
über 3,5 t	37	6	3	2	2	5	4	2	4	-	3	4	2
Lastkraftwagen zusammen	212	24	14	11	12	24	15	24	21	16	21	14	16
dar. mit Tankauflagen	-	-	-	-	-	-	-	-	-	-	-	-	-
Sattelzugmaschinen	121	5	7	9	5	14	10	14	15	8	12	16	6
dar. mit Tankauflagen	7	-	1	1	-	2	-	-	-	2	-	1	-
Landwirtschaftl. Zugmaschinen	16	2	-	-	-	3	2	1	3	2	3	-	-
anderen Zugmaschinen	1	-	-	-	-	-	-	-	1	-	-	-	-
dar. mit Tankwagen	-	-	-	-	-	-	-	-	-	-	-	-	-
Tankkraftwagen	-	-	-	-	-	-	-	-	-	-	-	-	-
Lastkraftwagen m. Spezialaufbau	6	1	-	-	-	-	1	-	-	1	-	1	2
Güterkraftfahrzeugen, ohne													
landwirt. Zugmasch. zusammen	340	30	21	20	17	38	26	38	37	25	33	31	24
übrigen Kraftfahrzeugen	15	1	1	1	1	-	1	-	2	1	2	3	2
Kraftfahrzeugen zusammen	2 723	240	198	197	170	219	210	243	221	210	262	242	311
Straßenbahnen	17	1	-	3	1	-	2	3	4	1	1	-	1
Eisenbahnen	-	-	-	-	-	-	-	-	-	-	-	-	-
Fahrrädern	4	-	-	1	1	-	1	-	-	-	-	-	1
dar. Pedelecs	1	-	-	-	-	-	1	-	-	-	-	-	-
Fußgänger	-	-	-	-	-	-	-	-	-	-	-	-	-
dar. Fußgänger mit Sport- oder Spielgeräten	-	-	-	-	-	-	-	-	-	-	-	-	-
Handwagen, Handkarren	-	-	-	-	-	-	-	-	-	-	-	-	-
Tierführer, Treiber	-	-	-	-	-	-	-	-	-	-	-	-	-
Bespannte Fuhrwerke	-	-	-	-	-	-	-	-	-	-	-	-	-
sonstige und unbekannte Fahrzeuge ²⁾	14	1	3	1	-	1	-	-	1	2	3	2	-
andere Personen ³⁾	1	-	-	-	-	-	-	-	-	-	-	-	1

¹⁾ mit Normalaufbau

²⁾ einschl. bespannten Fuhrwerken

³⁾ einschl. Handwagen, Handkarren, Tierführer/Treiber

24. Beteiligte bei Unfällen mit Personenschaden in Sachsen-Anhalt 2017 nach Art der Verkehrsbeteiligung, Alter und Geschlecht

Alter von ... bis unter ... Jahren ¹	Betei- ligte insge- sammt	Fahrzeugführer von									Fuß- gänger ⁵	Sons- tige	
		Kraft- rädern mit Versich- erungs- kennz. ²	Kraft- rädern mit amtl- chem Kennz. ³	Perso- nen- kraft- wagen	Bus- sen	Güter- kraft- fahr- zeugen	Land- wirt. Zugma- schinen	sonsti- gen Kraft- fahr- zeugen	Kraft- fahr- zeugen zusam- men	Fahr- rädern ⁴			
Insgesamt	Zusammen	15 313	277	625	9 848	87	1 205	59	50	12 151	2 191	800	171
	männlich	9 854	225	553	5 917	80	1 110	55	40	7 980	1 356	412	106
	weiblich	5 232	52	69	3 799	6	59	2	9	3 996	819	388	29
unter 15	Zusammen	435	1	-	1	-	-	-	-	2	242	191	-
	männlich	284	1	-	-	-	-	-	-	1	179	104	-
	weiblich	151	-	-	1	-	-	-	-	1	63	87	-
15 - 18	Zusammen	452	114	170	9	-	-	1	-	294	123	35	-
	männlich	345	89	141	8	-	-	1	-	239	83	23	-
	weiblich	107	25	29	1	-	-	-	-	55	40	12	-
18 - 21	Zusammen	743	16	35	528	1	15	7	2	604	112	27	-
	männlich	463	13	27	308	1	14	7	2	372	77	14	-
	weiblich	280	3	8	220	-	1	-	-	232	35	13	-
21 - 25	Zusammen	821	11	24	584	1	43	5	2	670	117	29	5
	männlich	503	9	22	328	1	43	4	1	408	74	17	4
	weiblich	318	2	2	256	-	-	1	1	262	43	12	1
25 - 30	Zusammen	1 433	16	50	1 046	1	106	6	5	1 230	161	35	7
	männlich	887	13	43	587	-	98	6	5	752	104	25	6
	weiblich	546	3	7	459	1	8	-	-	478	57	10	1
30 - 35	Zusammen	1 407	16	39	1 009	6	107	12	3	1 192	159	44	12
	männlich	868	15	38	554	6	98	12	3	726	102	30	10
	weiblich	539	1	1	455	-	9	-	-	466	57	14	2
35 - 40	Zusammen	1 332	10	42	948	9	140	2	4	1 155	126	38	13
	männlich	846	8	40	528	9	137	2	2	726	87	26	7
	weiblich	486	2	2	420	-	3	-	2	429	39	12	6
40 - 45	Zusammen	970	8	35	657	8	149	3	2	862	80	24	4
	männlich	620	5	31	376	6	138	2	1	559	48	10	3
	weiblich	350	3	4	281	2	11	1	1	303	32	14	1
45 - 50	Zusammen	1 284	14	52	828	16	179	2	4	1 095	121	39	29
	männlich	820	11	46	460	16	174	2	3	712	69	19	20
	weiblich	464	3	6	368	-	5	-	1	383	52	20	9
50 - 55	Zusammen	1 423	11	65	904	8	163	4	5	1 160	183	52	28
	männlich	920	6	60	527	7	155	4	5	764	103	28	25
	weiblich	503	5	5	377	1	8	-	-	396	80	24	3
55 - 60	Zusammen	1 315	16	45	877	15	137	4	8	1 102	149	50	14
	männlich	878	14	41	554	14	125	4	8	760	84	21	13
	weiblich	437	2	4	323	1	12	-	-	342	65	29	1
60 - 65	Zusammen	1 005	17	21	691	19	91	8	3	850	110	38	7
	männlich	694	15	21	448	18	89	8	3	602	64	21	7
	weiblich	311	2	-	243	1	2	-	-	248	46	17	-
65 - 70	Zusammen	681	7	19	481	1	19	1	3	531	112	35	3
	männlich	458	7	19	330	1	19	1	1	378	59	19	2
	weiblich	223	-	-	151	-	-	-	2	153	53	16	1
70 - 75	Zusammen	511	5	10	359	-	8	-	2	384	92	33	2
	männlich	348	5	10	266	-	8	-	2	291	43	13	1
	weiblich	163	-	-	93	-	-	-	-	93	49	20	1
75 und mehr	Zusammen	1 075	15	11	690	-	5	1	3	725	228	116	6
	männlich	765	14	10	565	-	5	1	1	596	130	36	3
	weiblich	310	1	1	125	-	-	-	2	129	98	80	3
ohne Angabe	Zusammen	426	-	7	236	2	43	3	4	295	76	14	41
	männlich	155	-	4	78	1	7	1	3	94	50	6	5
	weiblich	44	-	-	26	-	-	-	-	26	10	8	-

¹ Summenzeilen einschließlich ohne Angabe des Geschlechts ² einschl. S-Pedelecs und drei- und leichten vierrädigen Kfz.³ einschl. drei- und leichten vierrädigen Kfz. ⁴ einschl. Pedelecs ⁵ einschl. Fußgänger mit Sport- und Spielgeräten

25. Beteiligte und Hauptverursacher bei Unfällen mit Personenschaden in Sachsen-Anhalt 2017 nach Alter und Geschlecht

Alter von ... bis unter ... Jahren ¹		Beteiligte			Hauptverursacher			Anteil der Hauptverursacher in %		
		insgesamt	darunter		insgesamt	darunter		insgesamt	darunter	
			Fahrzeug- führer von Pkw	Fußgänger ²		Fahrzeug- führer von Pkw	Fußgänger ²		Fahrzeug- führer von Pkw	Fußgänger ²
Insgesamt	Zusammen	15 313	9 848	800	8 055	5 673	194	52,6	57,6	24,3
	männlich	9 854	5 917	412	5 310	3 486	116	53,9	58,9	28,2
	weiblich	5 232	3 799	388	2 539	2 062	78	48,5	54,3	20,1
unter 15	Zusammen	435	1	191	193	1	70	44,4	100,0	36,6
	männlich	284	-	104	128	-	39	45,1	-	37,5
	weiblich	151	1	87	65	1	31	43,0	100,0	35,6
15 - 18	Zusammen	452	9	35	247	6	13	54,6	66,7	37,1
	männlich	345	8	23	191	6	9	55,4	75,0	39,1
	weiblich	107	1	12	56	-	4	52,3	X	33,3
18 - 21	Zusammen	743	528	27	500	387	6	67,3	73,3	22,2
	männlich	463	308	14	319	228	4	68,9	74,0	28,6
	weiblich	280	220	13	181	159	2	64,6	72,3	15,4
21 - 25	Zusammen	821	584	29	482	379	8	58,7	64,9	27,6
	männlich	503	328	17	310	231	4	61,6	70,4	23,5
	weiblich	318	256	12	172	148	4	54,1	57,8	33,3
25 - 30	Zusammen	1 433	1 046	35	760	599	5	53,0	57,3	14,3
	männlich	887	587	25	480	347	3	54,1	59,1	12,0
	weiblich	546	459	10	280	252	2	51,3	54,9	20,0
30 - 35	Zusammen	1 407	1 009	44	762	578	6	54,2	57,3	13,6
	männlich	868	554	30	487	337	5	56,1	60,8	16,7
	weiblich	539	455	14	275	241	1	51,0	53,0	7,1
35 - 40	Zusammen	1 332	948	38	666	496	5	50,0	52,3	13,2
	männlich	846	528	26	445	293	5	52,6	55,5	19,2
	weiblich	486	420	12	221	203	-	45,5	48,3	X
40 - 45	Zusammen	970	657	24	465	331	6	47,9	50,4	25,0
	männlich	620	376	10	303	191	3	48,9	50,8	30,0
	weiblich	350	281	14	162	140	3	46,3	49,8	21,4
45 - 50	Zusammen	1 284	828	39	573	391	6	44,6	47,2	15,4
	männlich	820	460	19	378	223	4	46,1	48,5	21,1
	weiblich	464	368	20	195	168	2	42,0	45,7	10,0
50 - 55	Zusammen	1 423	904	52	656	448	11	46,1	49,6	21,2
	männlich	920	527	28	439	269	7	47,7	51,0	25,0
	weiblich	503	377	24	217	179	4	43,1	47,5	16,7
55 - 60	Zusammen	1 315	877	50	588	431	7	44,7	49,1	14,0
	männlich	878	554	21	401	275	1	45,7	49,6	4,8
	weiblich	437	323	29	187	156	6	42,8	48,3	20,7
60 - 65	Zusammen	1 005	691	38	492	374	9	49,0	54,1	23,7
	männlich	694	448	21	350	246	6	50,4	54,9	28,6
	weiblich	311	243	17	142	128	3	45,7	52,7	17,6
65 - 70	Zusammen	681	481	35	383	293	12	56,2	60,9	34,3
	männlich	458	330	19	259	195	8	56,6	59,1	42,1
	weiblich	223	151	16	124	98	4	55,6	64,9	25,0
70 - 75	Zusammen	511	359	33	284	236	5	55,6	65,7	15,2
	männlich	348	266	13	197	165	3	56,6	62,0	23,1
	weiblich	163	93	20	87	71	2	53,4	76,3	10,0
75 und mehr	Zusammen	1 075	690	116	626	501	17	58,2	72,6	14,7
	männlich	765	565	36	487	407	12	63,7	72,0	33,3
	weiblich	310	125	80	139	94	5	44,8	75,2	6,3
ohne Angabe	Zusammen	426	236	14	378	222	8	88,7	94,1	57,1
	männlich	155	78	6	136	73	3	87,7	93,6	50,0
	weiblich	44	26	8	36	24	5	81,8	92,3	62,5

¹ Summenzeilen einschließlich ohne Angabe des Geschlechts² einschließlich Fußgänger mit Sport- und Spielgeräten

26. Hauptverursacher von Straßenverkehrsunfällen in Sachsen-Anhalt 2017 nach Alter, Geschlecht und Unfallfolgen

Alter von ... bis unter ... Jahren ¹		Unfälle mit Personenschaden				Verunglückte				Schwer- wiegende Unfälle mit Sach- schaden (i. e. S.)
		ins- gesamt	davon			ins- gesamt	davon			
			mit Getöteten	mit Schwer- verletzten	mit Leicht- verletzten		Getötete	Schwer- verletzte	Leicht- verletzte	
Insgesamt	Zusammen	8 055	126	1 982	5 947	10 535	132	2 428	7 975	1 551
	männlich	5 310	103	1 352	3 855	6 910	109	1 672	5 129	1 125
	weiblich	2 539	23	590	1 926	3 390	23	712	2 655	361
unter 15	Zusammen	193	1	46	146	213	1	48	164	-
	männlich	128	-	28	100	139	-	29	110	-
	weiblich	65	1	18	46	74	1	19	54	-
15 - 18	Zusammen	247	2	67	178	286	2	69	215	3
	männlich	191	2	53	136	223	2	55	166	3
	weiblich	56	-	14	42	63	-	14	49	-
18 - 21	Zusammen	500	4	115	381	667	4	139	524	92
	männlich	319	3	78	238	404	3	91	310	65
	weiblich	181	1	37	143	263	1	48	214	27
21 - 25	Zusammen	482	7	117	358	664	7	152	505	106
	männlich	310	7	73	230	436	7	100	329	84
	weiblich	172	-	44	128	228	-	52	176	22
25 - 30	Zusammen	760	12	181	567	1 013	12	227	774	170
	männlich	480	9	123	348	640	9	155	476	131
	weiblich	280	3	58	219	373	3	72	298	39
30 - 35	Zusammen	762	15	189	558	1 040	15	219	806	173
	männlich	487	14	132	341	654	14	157	483	137
	weiblich	275	1	57	217	386	1	62	323	35
35 - 40	Zusammen	666	6	151	509	896	6	194	696	144
	männlich	445	5	106	334	585	5	138	442	120
	weiblich	221	1	45	175	311	1	56	254	24
40 - 45	Zusammen	465	9	112	344	604	9	138	457	117
	männlich	303	7	71	225	396	7	86	303	89
	weiblich	162	2	41	119	208	2	52	154	28
45 - 50	Zusammen	573	12	143	418	755	14	182	559	116
	männlich	378	9	96	273	500	11	128	361	84
	weiblich	195	3	47	145	255	3	54	198	32
50 - 55	Zusammen	656	6	167	483	849	7	205	637	135
	männlich	439	4	120	315	561	5	142	414	94
	weiblich	217	2	47	168	288	2	63	223	41
55 - 60	Zusammen	588	7	166	415	752	7	195	550	119
	männlich	401	7	115	279	510	7	137	366	97
	weiblich	187	-	51	136	242	-	58	184	22
60 - 65	Zusammen	492	11	117	364	633	12	139	482	113
	männlich	350	9	86	255	450	10	103	337	73
	weiblich	142	2	31	109	183	2	36	145	40
65 - 70	Zusammen	383	6	97	280	528	7	130	391	55
	männlich	259	4	62	193	344	5	80	259	39
	weiblich	124	2	35	87	184	2	50	132	16
70 - 75	Zusammen	284	4	81	199	395	4	113	278	49
	männlich	197	4	56	137	273	4	82	187	35
	weiblich	87	-	25	62	122	-	31	91	14
75 und mehr	Zusammen	626	24	177	425	817	25	217	575	84
	männlich	487	19	140	328	649	20	175	454	64
	weiblich	139	5	37	97	168	5	42	121	20
ohne Angabe	Zusammen	378	-	56	322	423	-	61	362	75
	männlich	136	-	13	123	146	-	14	132	10
	weiblich	36	-	3	33	42	-	3	39	1

¹ Summenzeilen einschließlich ohne Angabe des Geschlechts

27. Hauptverursacher von Straßenverkehrsunfällen in Sachsen-Anhalt 2017 nach Art der Verkehrsbeteiligung und Unfallfolgen

Art der Verkehrsbeteiligung	Unfälle mit Personenschaden				Verunglückte				Schwerwiegende Unfälle mit Sachschaden (i. e. S.)
	insgesamt	davon			insgesamt	davon			
		mit Getöteten	mit Schwerverletzten	mit Leichtverletzten		Getötete	Schwerverletzte	Leichtverletzte	
Insgesamt	8 055	126	1 982	5 947	10 535	132	2 428	7 975	1 551
Fahrer von									
Krafträdern m. Versicherungskz.	145	2	43	100	164	2	47	115	3
dav. Mofas, Kleinkrafträdern	135	2	39	94	153	2	42	109	3
S-Pedelecs	8	-	3	5	9	-	4	5	-
drei- u. leicht.vierrädr. Kfz	2	-	1	1	2	-	1	1	-
Krafträdern mit amtl. Kennz.	353	7	148	198	399	7	155	237	6
dav. zweirädrigen Kfz	340	7	145	188	383	7	152	224	6
drei- u. leicht.vierrädr. Kfz	13	-	3	10	16	-	3	13	-
Personenkraftwagen	5 673	71	1 289	4 313	7 701	75	1 656	5 970	1 330
Wohnmobilen	5	1	2	2	10	1	4	5	2
Bussen	34	-	7	27	43	-	9	34	4
Lastkraftwagen ¹ ohne Anhänger	393	11	90	292	535	11	118	406	96
dav. bis einschl. 3,5 t	325	7	79	239	444	7	105	332	82
über 3,5 t	68	4	11	53	91	4	13	74	14
Lastkraftwagen ¹ mit Anhänger	76	3	22	51	93	3	26	64	23
dav. bis einschl. 3,5 t	20	-	4	16	22	-	4	18	3
über 3,5 t	56	3	18	35	71	3	22	46	20
Lastkraftwagen zusammen	471	14	113	344	630	14	145	471	119
dar. mit Tankauflagen	2	-	1	1	2	-	1	1	-
Sattelzugmaschinen	171	7	55	109	245	9	78	158	50
dar. mit Tankauflagen	9	-	5	4	12	-	7	5	3
Landwirtschaftl. Zugmaschinen	33	1	9	23	41	1	9	31	9
anderen Zugmaschinen	3	1	-	2	4	1	-	3	-
dar. mit Tankwagen	-	-	-	-	-	-	-	-	-
Tankkraftwagen	1	-	-	1	1	-	-	1	-
Lastkraftwagen m. Spezialaufbau	17	-	2	15	18	-	2	16	4
Güterkraftfahrzeugen, ohne landwirt. Zugmasch. zusammen	663	22	170	471	898	24	225	649	173
übrigen Kraftfahrzeugen	25	-	3	22	34	-	3	31	6
Kraftfahrzeugen zusammen	6 931	104	1 671	5 156	9 290	110	2 108	7 072	1 533
Straßenbahnen	8	-	2	6	9	-	2	7	1
Eisenbahnen	-	-	-	-	-	-	-	-	-
Fahrrädern	862	16	215	631	940	16	220	704	3
dar. Pedelecs	19	1	10	8	21	1	10	10	-
Fußgänger	194	5	74	115	222	5	75	142	-
dar. Fußgänger mit Sport- oder Spielgeräten	6	-	3	3	6	-	3	3	-
Handwagen, Handkarren	-	-	-	-	-	-	-	-	-
Tierführer, Treiber	6	-	3	3	7	-	3	4	-
Bespannte Fuhrwerke	5	1	2	2	11	1	5	5	-
Sonstige und unbekannte Fahrzeuge	43	-	13	30	50	-	13	37	13
Andere Personen	6	-	2	4	6	-	2	4	1

¹ mit Normalaufbau

28. Alkoholierte Beteiligte bei Unfällen mit Personenschaden in Sachsen-Anhalt 2017 nach Altersgruppen und Art der Verkehrsbeteiligung

Art der Verkehrsbeteiligung	Insgesamt ¹	Darunter im Alter von ... bis unter ... Jahren								
		15 - 18	18 - 21	21 - 25	25 - 35	35 - 45	45 - 55	55 - 65	65 - 75	75 und mehr
Beteiligte insgesamt²	15 313	452	743	821	2 840	2 302	2 707	2 320	1 192	1 075
darunter: weiblich	5 232	107	280	318	1 085	836	967	748	386	310
Fahrer von										
Krafträdern m. Versch.-kennz. ³	277	114	16	11	32	18	25	33	12	15
Krafträdern m. amtl. Kennz. ⁴	625	170	35	24	89	77	117	66	29	11
Personenkraftwagen	9 848	9	528	584	2 055	1 605	1 732	1 568	840	690
Wohnmobilen	8	-	-	-	-	1	2	2	1	1
Bussen	87	-	1	1	7	17	24	34	1	-
Güterkraftfahrzeugen insgesamt	1 205	-	15	43	213	289	342	228	27	5
Landwirtsch. Zugmaschinen	59	1	7	5	18	5	6	12	1	1
übrigen Kraftfahrzeugen	42	-	2	2	8	5	7	9	4	2
Fahrrädern ⁵	2 191	123	112	117	320	206	304	259	204	228
Fußgänger ⁶	800	35	27	29	79	62	91	88	68	116
Alkoholierte Beteiligte²	417	7	18	28	119	77	71	74	20	3
darunter: weiblich	39	1	1	2	12	6	13	1	3	-
Fahrer von										
Krafträdern m. Versch.-kennz. ³	12	-	-	-	5	-	3	4	-	-
Krafträdern m. amtl. Kennz. ⁴	10	-	-	1	3	2	2	1	1	-
Personenkraftwagen	243	1	12	22	82	47	33	34	11	1
Wohnmobilen	-	-	-	-	-	-	-	-	-	-
Bussen	-	-	-	-	-	-	-	-	-	-
Güterkraftfahrzeugen insgesamt	16	-	-	-	4	3	5	4	-	-
Landwirtsch. Zugmaschinen	-	-	-	-	-	-	-	-	-	-
übrigen Kraftfahrzeugen	-	-	-	-	-	-	-	-	-	-
Fahrrädern ⁵	120	5	5	4	22	22	23	29	8	2
Fußgänger ⁶	16	1	1	1	3	3	5	2	-	-
Von je 1000 Beteiligten²										
waren alkoholisiert	27	15	24	34	42	33	26	32	17	3
darunter: weiblich	7	9	4	6	11	7	13	1	8	-
Fahrer von										
Krafträdern m. Versch.-kennz. ³	43	-	-	-	156	-	120	121	-	-
Krafträdern m. amtl. Kennz. ⁴	16	-	-	42	34	26	17	15	34	-
Personenkraftwagen	25	111	23	38	40	29	19	22	13	1
Wohnmobilen	-	-	-	-	-	-	-	-	-	-
Bussen	-	-	-	-	-	-	-	-	-	-
Güterkraftfahrzeugen insgesamt	13	-	-	-	19	10	15	18	-	-
Landwirtsch. Zugmaschinen	-	-	-	-	-	-	-	-	-	-
übrigen Kraftfahrzeugen	-	-	-	-	-	-	-	-	-	-
Fahrrädern ⁵	55	41	45	34	69	107	76	112	39	9
Fußgänger ⁶	20	29	37	34	38	48	55	23	-	-

¹ einschließlich ohne Angabe des Alters bzw. Geschlechts ² einschließlich sonstige Beteiligte

³ einschließlich S-Pedelecs und drei und leichten vierrädrigen Kfz. ⁴ einschließlich drei- und leichten vierrädrigen Kfz.

⁵ einschließlich Pedelecs ⁶ einschließlich Fußgänger mit Sport- und Spielgeräten

29. Alkoholisierter Beteiligte bei Unfällen mit Personenschaden in Sachsen-Anhalt 2017 nach Blutalkoholwerten bzw. Atemalkoholwerten und Altersgruppen

Alter von ... bis unter ... Jahren ¹		Insgesamt	Alkoholisierter Beteiligte mit einer Blutalkoholkonzentration bzw. einem Atemalkoholwert von ... bis unter... In 0/00 ²									Ohne Angabe
			BAK: unter 0,50 bzw. AAK: unter 0,25	BAK: 0,5 - 0,80 bzw. AAK: 0,25 - 0,40	BAK: 0,80 - 1,10 bzw. AAK: 0,40 - 0,55	BAK: 1,10 - 1,40 bzw. AAK: 0,55 - 0,70	BAK: 1,40 - 1,70 bzw. AAK: 0,70 - 0,85	BAK: 1,70 - 2,00 bzw. AAK: 0,85 - 1,00	BAK: 2,00 - 2,50 bzw. AAK: 1,00 - 1,25	BAK: 2,50 - 3,00 bzw. AAK: 1,25 - 1,50	BAK: 3,00 u. mehr bzw. AAK: 1,50 u. mehr	
Insgesamt	Zusammen	417	29	27	41	42	71	76	70	36	21	4
	männlich	378	28	27	36	37	63	68	63	32	20	4
	weiblich	39	1	-	5	5	8	8	7	4	1	-
unter 15	Zusammen	-	-	-	-	-	-	-	-	-	-	-
	männlich	-	-	-	-	-	-	-	-	-	-	-
	weiblich	-	-	-	-	-	-	-	-	-	-	-
15 - 18	Zusammen	7	-	-	2	1	3	-	1	-	-	-
	männlich	6	-	-	1	1	3	-	1	-	-	-
	weiblich	1	-	-	1	-	-	-	-	-	-	-
18 - 21	Zusammen	18	2	3	2	3	5	3	-	-	-	-
	männlich	17	2	3	1	3	5	3	-	-	-	-
	weiblich	1	-	-	1	-	-	-	-	-	-	-
21 - 25	Zusammen	28	4	4	2	8	3	3	2	-	1	1
	männlich	26	4	4	2	8	2	3	1	-	1	1
	weiblich	2	-	-	-	-	1	-	1	-	-	-
25 - 30	Zusammen	41	5	2	4	4	7	11	6	2	-	-
	männlich	37	5	2	4	4	6	9	6	1	-	-
	weiblich	4	-	-	-	-	1	2	-	1	-	-
30 - 35	Zusammen	78	7	7	11	5	22	15	8	1	1	1
	männlich	70	7	7	10	3	20	14	7	-	1	1
	weiblich	8	-	-	1	2	2	1	1	1	-	-
35 - 40	Zusammen	50	-	1	7	7	11	12	5	5	1	1
	männlich	45	-	1	6	6	9	12	4	5	1	1
	weiblich	5	-	-	1	1	2	-	1	-	-	-
40 - 45	Zusammen	27	-	4	-	3	2	4	6	7	-	1
	männlich	26	-	4	-	3	2	3	6	7	-	1
	weiblich	1	-	-	-	-	-	1	-	-	-	-
45 - 50	Zusammen	37	3	1	-	2	4	10	5	5	7	-
	männlich	30	3	1	-	2	3	8	4	3	6	-
	weiblich	7	-	-	-	-	1	2	1	2	1	-
50 - 55	Zusammen	34	3	1	1	-	2	6	13	6	2	-
	männlich	28	3	1	-	-	2	4	10	6	2	-
	weiblich	6	-	-	1	-	-	2	3	-	-	-
55 - 60	Zusammen	46	3	-	5	1	7	6	12	8	4	-
	männlich	45	3	-	5	1	6	6	12	8	4	-
	weiblich	1	-	-	-	-	1	-	-	-	-	-
60 - 65	Zusammen	28	1	-	4	1	3	6	7	2	4	-
	männlich	28	1	-	4	1	3	6	7	2	4	-
	weiblich	-	-	-	-	-	-	-	-	-	-	-
65 - 70	Zusammen	13	-	3	2	3	-	-	4	-	1	-
	männlich	11	-	3	2	1	-	-	4	-	1	-
	weiblich	2	-	-	-	2	-	-	-	-	-	-
70 - 75	Zusammen	7	1	1	1	3	1	-	-	-	-	-
	männlich	6	-	1	1	3	1	-	-	-	-	-
	weiblich	1	1	-	-	-	-	-	-	-	-	-
75 und mehr	Zusammen	3	-	-	-	1	1	-	1	-	-	-
	männlich	3	-	-	-	1	1	-	1	-	-	-
	weiblich	-	-	-	-	-	-	-	-	-	-	-
ohne Angabe	Zusammen	-	-	-	-	-	-	-	-	-	-	-
	männlich	-	-	-	-	-	-	-	-	-	-	-
	weiblich	-	-	-	-	-	-	-	-	-	-	-

¹ Summenzeilen einschließlich ohne Angabe des Geschlechts

² zum Zeitpunkt der Blutentnahme bzw. der Durchführung der Messung

30. Alkoholisierter Beteiligte bei schwerwiegenden Unfällen mit Sachschaden (i. e. S.) in Sachsen-Anhalt 2017 nach Blutalkoholwerten bzw. Atemalkoholwerten und Altersgruppen

Alter von ... bis unter ... Jahren ¹		Insgesamt	Alkoholisierter Beteiligte mit einer Blutalkoholkonzentration bzw. einem Atemalkoholwert von ... bis unter... In 0/00 ²									Ohne Angabe
			BAK: unter 0,50 bzw. AAK: unter 0,25	BAK: 0,5 - 0,80 bzw. AAK: 0,25 - 0,40	BAK: 0,80 - 1,10 bzw. AAK: 0,40 - 0,55	BAK: 1,10 - 1,40 bzw. AAK: 0,55 - 0,70	BAK: 1,40 - 1,70 bzw. AAK: 0,70 - 0,85	BAK: 1,70 - 2,00 bzw. AAK: 0,85 - 1,00	BAK: 2,00 - 2,50 bzw. AAK: 1,00 - 1,25	BAK: 2,50 - 3,00 bzw. AAK: 1,25 - 1,50	BAK: 3,00 u. mehr bzw. AAK: 1,50 u. mehr	
Insgesamt	Zusammen	233	8	17	39	36	34	26	47	17	8	1
	männlich	207	6	15	35	34	31	23	41	14	7	1
	weiblich	24	2	2	3	2	3	3	6	2	1	-
unter 15	Zusammen	-	-	-	-	-	-	-	-	-	-	-
	männlich	-	-	-	-	-	-	-	-	-	-	-
	weiblich	-	-	-	-	-	-	-	-	-	-	-
15 - 18	Zusammen	-	-	-	-	-	-	-	-	-	-	-
	männlich	-	-	-	-	-	-	-	-	-	-	-
	weiblich	-	-	-	-	-	-	-	-	-	-	-
18 - 21	Zusammen	20	1	-	7	3	6	2	1	-	-	-
	männlich	19	1	-	7	3	5	2	1	-	-	-
	weiblich	1	-	-	-	-	1	-	-	-	-	-
21 - 25	Zusammen	18	-	3	3	5	2	3	2	-	-	-
	männlich	17	-	2	3	5	2	3	2	-	-	-
	weiblich	1	-	1	-	-	-	-	-	-	-	-
25 - 30	Zusammen	40	1	5	4	11	8	3	6	2	-	-
	männlich	36	1	4	4	10	7	2	6	2	-	-
	weiblich	4	-	1	-	1	1	1	-	-	-	-
30 - 35	Zusammen	40	-	4	5	7	3	5	7	5	3	1
	männlich	36	-	4	4	7	2	5	6	4	3	1
	weiblich	3	-	-	1	-	1	-	1	-	-	-
35 - 40	Zusammen	29	1	2	6	5	5	4	2	3	1	-
	männlich	27	1	2	6	5	5	4	2	1	1	-
	weiblich	2	-	-	-	-	-	-	-	2	-	-
40 - 45	Zusammen	17	-	1	2	3	-	1	7	2	1	-
	männlich	15	-	1	2	3	-	1	5	2	1	-
	weiblich	2	-	-	-	-	-	-	2	-	-	-
45 - 50	Zusammen	20	2	-	3	1	2	3	8	-	1	-
	männlich	15	2	-	2	-	2	2	7	-	-	-
	weiblich	5	-	-	1	1	-	1	1	-	1	-
50 - 55	Zusammen	16	1	1	1	-	1	3	7	1	1	-
	männlich	13	-	1	1	-	1	2	6	1	1	-
	weiblich	3	1	-	-	-	-	1	1	-	-	-
55 - 60	Zusammen	15	-	-	6	-	2	1	4	1	1	-
	männlich	14	-	-	5	-	2	1	4	1	1	-
	weiblich	1	-	-	1	-	-	-	-	-	-	-
60 - 65	Zusammen	11	1	-	-	1	4	1	2	2	-	-
	männlich	11	1	-	-	1	4	1	2	2	-	-
	weiblich	-	-	-	-	-	-	-	-	-	-	-
65 - 70	Zusammen	5	1	1	-	-	1	-	1	1	-	-
	männlich	3	-	1	-	-	1	-	-	1	-	-
	weiblich	2	1	-	-	-	-	-	1	-	-	-
70 - 75	Zusammen	1	-	-	1	-	-	-	-	-	-	-
	männlich	1	-	-	1	-	-	-	-	-	-	-
	weiblich	-	-	-	-	-	-	-	-	-	-	-
75 und mehr	Zusammen	-	-	-	-	-	-	-	-	-	-	-
	männlich	-	-	-	-	-	-	-	-	-	-	-
	weiblich	-	-	-	-	-	-	-	-	-	-	-
ohne Angabe	Zusammen	1	-	-	1	-	-	-	-	-	-	-
	männlich	-	-	-	-	-	-	-	-	-	-	-
	weiblich	-	-	-	-	-	-	-	-	-	-	-

¹ Summenzeilen einschließlich ohne Angabe des Geschlechts

² zum Zeitpunkt der Blutentnahme bzw. der Durchführung der Messung

31. Beteiligte Kraftfahrzeugführer an Straßenverkehrsunfällen in Sachsen-Anhalt 2017 nach Dauer der Fahrerlaubnis

Merkmal	Insgesamt	Dauer der Fahrerlaubnis von ... bis unter ...										Ohne erforderliche Fahrerlaubnis	
		zusammen	Monaten			Jahren							ohne Angabe
			unter 3	3 - 6	6 - 12	1 - 2	2 - 3	3 - 5	5 - 10	10 - 20	20 und mehr		
Beteiligte insgesamt													
Kraftfahrer insgesamt	14 874	13 643	190	210	359	616	495	790	1 630	2 975	6 335	43	1 231
bei Unfällen mit													
Getöteten	185	170	2	2	7	12	10	5	15	26	91	-	15
Personenschaden	12 151	11 180	168	179	300	513	402	631	1 302	2 450	5 200	35	971
Schwerwiegendem Sachschaden (i. e. S.)	2 723	2 463	22	31	59	103	93	159	328	525	1 135	8	260
darunter:													
Fahrer von Pkw insgesamt	12 170	11 188	89	126	227	418	372	602	1 355	2 508	5 454	37	982
bei Unfällen mit													
Getöteten	123	109	1	1	3	4	4	2	10	18	66	-	14
Personenschaden	9 848	9 099	74	103	184	333	296	475	1 079	2 059	4 465	31	749
Schwerwiegendem Sachschaden (i. e. S.)	2 322	2 089	15	23	43	85	76	127	276	449	989	6	233
Fahrer von Kraftädern mit amtl. Kennzeichen ¹ insg.	634	588	47	41	59	78	19	23	47	86	188	-	46
bei Unfällen mit													
Getöteten	11	11	1	1	-	2	1	-	-	1	5	-	-
Personenschaden	625	580	44	41	58	78	19	23	47	84	186	-	45
Schwerwiegendem Sachschaden (i. e. S.)	9	8	3	-	1	-	-	-	-	2	2	-	1
Fahrer von Güterkraftfahrzeugen insgesamt	1 545	1 434	19	15	43	72	69	129	188	313	581	5	111
bei Unfällen mit													
Getöteten	44	43	-	-	4	6	5	3	4	6	15	-	1
Personenschaden	1 205	1 114	15	9	31	57	58	103	140	241	457	3	91
Schwerwiegendem Sachschaden (i. e. S.)	340	320	4	6	12	15	11	26	48	72	124	2	20

¹ einschließlich drei- und leichten vierrädrigen Kfz.

Noch 31. Beteiligte Kraftfahrzeugführer an Straßenverkehrsunfällen in Sachsen-Anhalt 2017 nach Dauer der Fahrerlaubnis

Merkmal	Insgesamt	Dauer der Fahrerlaubnis von ... bis unter ...										ohne Angabe	Ohne erforderliche Fahrerlaubnis
		zusammen	Monaten			Jahren							
			unter 3	3 - 6	6 - 12	1 - 2	2 - 3	3 - 5	5 - 10	10 - 20	20 und mehr		
dar. Hauptverursacher													
Kraftfahrer insgesamt	8 464	7 742	131	134	228	398	330	480	971	1 596	3 440	34	722
bei Unfällen mit													
Getöteten	104	94	2	1	6	5	7	2	10	14	47	-	10
Personenschaden	6 931	6 340	114	115	192	331	271	381	767	1 289	2 854	26	591
Schwerwiegendem Sachschaden (i. e. S.)	1 533	1 402	17	19	36	67	59	99	204	307	586	8	131
darunter:													
Fahrer von Pkw insgesamt	7 003	6 437	65	92	161	287	262	377	806	1 355	3 002	30	566
bei Unfällen mit													
Getöteten	71	61	1	1	3	2	3	1	6	10	34	-	10
Personenschaden	5 673	5 220	53	78	132	228	209	296	634	1 095	2 471	24	453
Schwerwiegendem Sachschaden (i. e. S.)	1 330	1 217	12	14	29	59	53	81	172	260	531	6	113
Fahrer von Kraftädern mit amtl. Kennzeichen ¹ insg.	359	324	32	21	25	49	14	14	25	44	100	-	35
bei Unfällen mit													
Getöteten	7	7	1	-	-	1	1	-	-	1	3	-	-
Personenschaden	353	319	30	21	24	49	14	14	25	43	99	-	34
Schwerwiegendem Sachschaden (i. e. S.)	6	5	2	-	1	-	-	-	-	1	1	-	1
Fahrer von Güterkraftfahrzeugen insgesamt	836	770	13	9	24	36	40	71	116	169	288	4	66
bei Unfällen mit													
Getöteten	22	22	-	-	3	2	3	1	3	3	7	-	-
Personenschaden	663	611	10	5	20	30	36	57	86	124	241	2	52
Schwerwiegendem Sachschaden (i. e. S.)	173	159	3	4	4	6	4	14	30	45	47	2	14

¹ einschließlich drei- und leichten vierrädrigen Kfz.

32. Beteiligte an Straßenverkehrsunfällen in Sachsen-Anhalt 2017 nach Alter des Fahrzeugs und nach Altersgruppen

Alter des Fahrzeugs von ... bis unter ... Jahren	Insgesamt	Fahrer von Personenkraftwagen im Alter von ... bis unter ... Jahren								Ohne Angabe
		unter 18	18 - 21	21 - 25	25 - 35	35 - 45	45 - 55	55 - 65	65 und mehr	
Beteiligte Fahrzeugführer										
Unfälle mit Personenschaden										
unter 1	303	-	7	9	66	54	59	69	39	-
1 - 2	576	-	9	30	95	114	139	124	63	2
2 - 3	634	1	12	37	118	115	156	114	78	3
3 - 4	596	1	12	14	113	100	124	130	100	2
4 - 5	538	-	13	33	88	83	123	103	93	2
5 - 6	535	-	24	20	113	102	93	99	84	-
6 - 8	1 016	1	37	51	196	174	199	198	158	2
8 - 10	1 084	2	76	47	221	174	195	175	189	5
10 - 12	892	1	61	57	184	145	139	128	177	-
12 und mehr ohne Angabe	3 118	2	260	257	760	476	449	390	512	12
insgesamt	9 848	10	528	584	2 055	1 605	1 732	1 568	1 530	236
schwerwiegende Unfälle mit Sachschaden (i. e. S.)										
unter 1	80	-	1	5	13	19	24	9	9	-
1 - 2	127	1	2	6	25	22	31	24	14	2
2 - 3	144	-	2	8	21	24	49	25	14	1
3 - 4	129	-	5	7	20	25	30	25	17	-
4 - 5	117	-	10	7	18	20	27	23	12	-
5 - 6	121	-	3	7	23	21	23	24	18	2
6 - 8	251	1	11	11	56	39	49	49	34	1
8 - 10	229	-	9	17	50	33	43	39	36	2
10 - 12	198	-	12	8	55	33	32	30	27	1
12 und mehr ohne Angabe	768	-	57	70	180	123	102	101	130	5
insgesamt	2 322	2	121	159	502	378	432	360	315	53
darunter: Hauptverursacher										
Unfälle mit Personenschaden										
unter 1	163	-	6	5	38	26	17	36	35	-
1 - 2	311	-	7	23	50	62	66	62	39	2
2 - 3	323	-	9	20	66	44	71	56	54	3
3 - 4	311	-	9	9	65	50	59	55	62	2
4 - 5	283	-	8	19	39	40	56	56	63	2
5 - 6	282	-	17	12	54	46	49	56	48	-
6 - 8	567	-	24	36	111	89	100	105	101	1
8 - 10	576	2	56	29	111	76	85	83	129	5
10 - 12	526	1	47	36	104	80	65	67	126	-
12 und mehr ohne Angabe	1 939	2	193	171	482	277	248	209	346	11
insgesamt	5 673	7	387	379	1 177	827	839	805	1 030	222
schwerwiegende Unfälle mit Sachschaden (i. e. S.)										
unter 1	37	-	-	5	4	7	12	5	4	-
1 - 2	63	-	1	3	12	10	20	12	5	-
2 - 3	71	-	1	2	13	15	21	9	9	1
3 - 4	60	-	3	4	12	8	13	13	7	-
4 - 5	71	-	8	4	12	13	12	13	9	-
5 - 6	65	-	3	5	12	9	13	11	10	2
6 - 8	136	-	9	4	30	21	25	25	22	-
8 - 10	118	-	8	9	31	19	18	14	18	1
10 - 12	118	-	10	5	30	20	18	18	16	1
12 und mehr ohne Angabe	475	-	39	46	109	72	54	70	80	5
insgesamt	1 330	-	87	97	296	207	216	199	183	45

33. Fahrzeugbesetzung und Unfallfolgen in Sachsen-Anhalt 2017 nach Art der Verkehrsbeteiligung

Art der Verkehrsbeteiligung	Unfälle mit Personen- und Sachschaden (schwerw. i. e. S.)			Darunter Unfälle mit Personenschaden						
	Beteiligte		Fahrzeugbenutzer	Beteiligte			darunter Verunglückte			
	insgesamt	Zahl der Fahrzeugbenutzer bekannt		insgesamt	Zahl der Fahrzeugbenutzer bekannt	Fahrzeugbenutzer	insgesamt	Getötete	Schwer- verletzte	Leicht-
Innerhalb von Ortschaften										
Kraftfahrzeuge insgesamt	8 918	8 468	12 253	7 476	7 158	10 467	3 739	12	571	3 156
davon										
Krafträder mit Versicherungskennz. ¹	222	221	247	217	217	242	224	1	46	177
Krafträder mit amtl. Kennz. ²	364	363	395	360	359	391	353	5	101	247
Personenkraftwagen	7 601	7 189	10 014	6 292	6 004	8 409	2 959	6	401	2 552
Wohnmobile	2	1	1	1	-	-	-	-	-	-
Busse	77	77	818	68	68	784	69	-	5	64
Güterkraftfahrzeuge	590	563	698	491	469	578	110	-	15	95
Landw. Zugmaschinen	24	22	28	15	14	20	7	-	3	4
übrige Kraftfahrzeuge	38	32	52	32	27	43	17	-	-	17
Fahrräder ³	2 037	2 021	2 049	2 033	2 019	2 047	1 867	13	341	1 513
Außerhalb von Ortschaften, einschließlich Autobahn										
Kraftfahrzeuge insgesamt	5 956	5 896	8 645	4 675	4 624	6 807	3 930	81	1 237	2 612
davon										
Krafträder mit Versicherungskennz. ¹	61	61	68	60	60	67	60	2	25	33
Krafträder mit amtl. Kennz. ²	270	268	293	265	263	287	282	5	148	129
Personenkraftwagen	4 569	4 528	6 806	3 556	3 522	5 319	3 209	64	957	2 188
Wohnmobile	9	9	18	7	7	16	7	1	2	4
Busse	22	22	293	19	19	245	17	-	3	14
Güterkraftfahrzeuge	955	938	1 088	714	699	811	332	9	96	227
Landw. Zugmaschinen	51	51	53	44	44	46	18	-	5	13
übrige Kraftfahrzeuge	19	19	26	10	10	16	5	-	1	4
Fahrräder ³	158	156	157	158	156	157	147	10	61	76
Innerhalb und außerhalb von Ortschaften										
Kraftfahrzeuge insgesamt	14 874	14 364	20 898	12 151	11 782	17 274	7 669	93	1 808	5 768
davon										
Krafträder mit Versicherungskennz. ¹	283	282	315	277	277	309	284	3	71	210
Krafträder mit amtl. Kennz. ²	634	631	688	625	622	678	635	10	249	376
Personenkraftwagen	12 170	11 717	16 820	9 848	9 526	13 728	6 168	70	1 358	4 740
Wohnmobile	11	10	19	8	7	16	7	1	2	4
Busse	99	99	1 111	87	87	1 029	86	-	8	78
Güterkraftfahrzeuge	1 545	1 501	1 786	1 205	1 168	1 389	442	9	111	322
Landw. Zugmaschinen	75	73	81	59	58	66	25	-	8	17
übrige Kraftfahrzeuge	57	51	78	42	37	59	22	-	1	21
Fahrräder ³	2 195	2 177	2 206	2 191	2 175	2 204	2 014	23	402	1 589

Die Spalten 2 und 5 enthalten die Zahl der unfallbeteiligten Fahrzeuge, für die die Zahl der Benutzer bekannt war.

¹ einschließlich S-Pedelecs und drei- und leichte vierrädrige Kfz.

² einschließlich drei- und leichte vierrädrige Kfz.

³ einschließlich Pedelecs

34. Straßenverkehrsunfälle und Verunglückte in Sachsen-Anhalt 2017 nach Unfallursachen

Ursachen ¹	Unfälle mit Personenschaden	Verunglückte				Schwerwiegende Unfälle mit Sachschaden (i. e. S.)
		insgesamt	Getötete	Schwer- verletzte	Leicht- verletzte	
Fehlverhalten der Fahrzeugführer						
Alkoholeinfluss	400	512	5	171	336	233
Einfluss anderer berauschender Mittel	46	61	1	19	41	28
Übermüdung	63	92	-	35	57	46
sonstige körperliche und geistige Mängel	137	176	2	65	109	7
Falschfahrt auf Straßen mit nach Fahrtrichtung getrennten Fahrbahnen (Falschfahrer)	4	9	1	3	5	2
Benutzung der Fahrbahn entgegen d. vorgeschriebenen Fahrtrichtung in anderen Fällen (Einbahnstraße)	44	48	-	9	39	2
verbotswidrige Benutzung d. Fahrbahn oder anderer Straßenteile (z. B. Gehweg, Radweg)	380	434	5	100	329	21
Verstoß gegen das Rechtsfahrgebot	423	580	15	165	400	75
nicht angepasste Geschwindigkeit mit gleichz. Überschreit d. zuläss. Höchstgeschw.	13	21	-	2	19	6
in anderen Fällen	1 403	1 990	36	578	1 376	478
ungenügender Sicherheitsabstand	1 287	1 889	13	269	1 607	127
starkes Bremsen des Vorausfahrenden ohne zwingenden Grund	23	29	-	3	26	8
unzulässiges Rechtsüberholen	20	24	-	2	22	2
Überholen trotz Gegenverkehrs	62	100	4	38	58	14
Überholen trotz unklarer Verkehrslage	76	104	1	29	74	16
Überholen trotz unzureichender Sichtverhältnisse	7	10	-	6	4	-
Überholen ohne Beachtung des nachfolgenden Verkehrs und/oder ohne rechtzeitige und deutliche Ankündigung des Ausscherens	45	60	2	17	41	15
Fehler beim Wiedereinordnen nach rechts	54	67	1	19	47	10
sonstige Fehler beim Überholen	91	112	3	28	81	13
Fehler beim Überholtwerden	17	22	-	5	17	6
Nichtbeachten des Vorranges entgegenkomm. Fahrzeuge beim Vorbeifahren an haltenden Fahrzeugen, Absperrungen, Hindernissen	15	20	1	3	16	4
Nichtbeachten des nachfolgenden Verkehrs beim Vorbeifahren an haltenden Fahrzeugen, Absperrungen, Hindernissen und/oder ohne rechtzeitige und deutl. Ankündigung d. Ausscherens	4	10	-	3	7	1
Nebeneinanderfahren, fehlerhaftes Wechseln des Fahrstreifens oder Nichtbeachten des Reißverschlussverfahrens	139	207	1	50	156	26
Nichtbeachten der Regel "rechts vor links"	116	138	-	19	119	52
Nichtbeachten der Vorfahrt regelnden Verkehrs.	1 184	1 671	15	384	1 272	282
Nichtbeachten der Vorfahrt des durchgehenden Verkehrs auf Autobahnen oder Kraftfahrstraßen	22	34	-	6	28	13
Nichtbeachten der Vorfahrt durch Fahrzeuge, die aus Feld- und Waldwegen kommen	15	20	1	7	12	5
Nichtbeachten der Verkehrsregelung durch Polizeibeamte oder Lichtzeichen	172	253	2	48	203	55

¹ Die Tabelle enthält Mehrfachzählungen, weil bei einem Unfall bis zu 8 Ursachen eingetragen werden können.

Noch 34. Straßenverkehrsunfälle und Verunglückte in Sachsen-Anhalt 2017 nach Unfallursachen

Ursachen ¹	Unfälle mit Personenschaden	Verunglückte				Schwerwiegende Unfälle mit Sachschaden (i. e. S.)
		insgesamt	Getötete	Schwer- verletzte	Leicht- verletzte	
Noch Fehlverhalten der Fahrzeugführer						
Nichtbeachten des Vorranges entgegenkommender Fahrzeuge	49	70	1	21	48	10
Nichtbeachten des Vorranges von Schienenfahrzeugen an Bahnübergängen	9	12	-	2	10	2
Fehler beim Abbiegen nach rechts	217	236	-	32	204	19
Fehler beim Abbiegen nach links	534	716	2	161	553	121
Fehler beim Wenden oder Rückwärtsfahren	254	289	-	47	242	29
Fehler beim Einfahren in den fließenden Verkehr	476	531	1	80	450	22
Falsches Verhalten gegenüber Fußgängern an Fußgängerüberwegen	39	42	-	14	28	-
an Fußgängerfurten	27	30	-	3	27	-
beim Abbiegen	52	54	1	6	47	-
an Haltestellen	36	39	-	12	27	-
an anderen Stellen	186	202	2	49	151	-
unzulässiges Halten oder Parken	8	15	3	2	10	-
mangelnde Sicherung haltender oder liegendebl. Fahrzeuge und von Unfallstellen sowie Schulbussen, bei denen Kinder ein-/aussteigen	13	13	-	3	10	2
verkehrswidriges Verhalten beim Ein- oder Aussteigen, Be- oder Entladen	56	57	-	7	50	-
Nichtbeachten der Beleuchtungsvorschriften	8	10	1	2	7	1
Überladung, Überbesetzung	2	5	-	2	3	-
unzureichend gesicherte Ladung oder Fahrzeugzubehöriteile	8	10	-	1	9	8
andere Fehler der Fahrer	1 430	1 800	48	503	1 249	279
Technische Mängel, Wartungsmängel						
Beleuchtung	8	10	-	4	6	1
Bereifung	31	55	-	18	37	20
Bremsen	11	13	-	3	10	1
Lenkung	4	4	-	1	3	-
Zugvorrichtung	1	1	-	-	1	-
andere Mängel	18	24	1	4	19	2
Fehlverhalten der Fußgänger						
Alkoholeinfluss	16	17	-	9	8	-
Einfluss anderer berauschender Mittel	-	-	-	-	-	-
Übermüdung	-	-	-	-	-	-
sonstige körperliche und geistige Mängel	2	2	-	1	1	-
falsches Verhalten bei Überschreiten der Fahrbahn						
an Stellen, an denen der Fußgängerverkehr durch Polizeibeamte o. Lichtzeichen gereg. war	19	21	-	5	16	-
auf Fußgängerüberwegen ohne Verkehrsregelung durch Polizeibeamte oder Lichtzeichen	1	1	-	-	1	-

¹ Die Tabelle enthält Mehrfachzählungen, weil bei einem Unfall bis zu 8 Ursachen eingetragen werden können.

Noch 34. Straßenverkehrsunfälle und Verunglückte in Sachsen-Anhalt 2017 nach Unfallursachen

Ursachen ¹	Unfälle mit Personenschaden	Verunglückte				Schwerwiegende Unfälle mit Sachschaden (i. e. S.)
		insgesamt	Getötete	Schwer- verletzte	Leicht- verletzte	
Noch Fehlverhalten der Fußgänger						
weiter falsches Verhalten in der Nähe von Kreuzungen, Einmündungen, Lichtzeichenanlagen oder Fußgängerüberwegen bei dichtem Verkehr an anderen Stellen durch plötzliches Hervortreten hinter Sichthindernissen ohne auf den Fahrzeugverkehr zu achten durch sonstiges falsches Verhalten Nichtbenutzung des Gehweges Nichtbenutzung der vorgeschriebenen Straßenseite Spielen auf oder neben der Fahrbahn andere Fehler der Fußgänger	14 56 153 13 2 - 3 20	18 62 174 15 2 - 3 20	2 1 7 - - - - -	7 21 61 4 - - - 8	9 40 106 11 2 - 3 12	- - - - - - - -
Straßenverhältnisse						
Glätte und Schlüpfrigkeit der Fahrbahn Verunreinigung durch ausgeflossenes Öl andere Verunreinigung durch Straßenbenutzer Schnee, Eis Regen andere Einflüsse Spurrillen im Zusammenhang mit Regen, Schnee oder Eis Schäden an der Fahrbahnoberfläche anderer Zustand der Straße nicht ordnungsgemäßer Zustand der Verkehrszeichen oder - einrichtungen mangelhafte Beleuchtung der Straße mangelhafte Sicherung von Bahnübergängen	3 1 97 44 3 9 3 13 1 - -	3 1 126 64 4 10 4 18 - - -	- - - - - - - - - - -	- 1 21 18 2 1 1 6 - - -	3 - 105 46 2 9 2 12 1 - -	- 1 49 28 - 21 - 1 - - -
Witterungseinflüsse						
Sichtbehinderung durch Nebel starken Regen, Hagel, Schneegestöber usw. blendende Sonne Seitenwind Unwetter oder sonstige Witterungseinflüsse	7 12 49 13 9	9 13 62 16 13	- - - - -	5 2 10 6 2	4 11 52 10 11	- 15 7 3 1
Hindernisse						
nicht oder unzureichend gesicherte Arbeits- stellen auf der Fahrbahn Wild auf der Fahrbahn anderes Tier auf der Fahrbahn sonstiges Hindernis auf der Fahrbahn sonstige Ursachen	- 123 29 8 24	- 145 32 10 32	- 2 - - -	- 26 9 2 12	- 117 23 8 20	1 47 2 13 3

¹ Die Tabelle enthält Mehrfachzählungen, weil bei einem Unfall bis zu 8 Ursachen eingetragen werden können.

35. Fehlverhalten der Fahrzeugführer in Sachsen-Anhalt 2017 nach Art der Verkehrsbeteiligung

Ursache ¹	Insgesamt ²	Kraft-fahrer insges.	Darunter Fahrer von						Radfahrer ⁵	
			Kraft-rädern m. Ver-sicherungs-kennz. ³	Kraft-rädern m. amtl. Kenn-zeichen ⁴	Per-sonen-kraft-wagen	Bus-sen	Güter-kraft-fahr-zeugen	Land-wirtsch. Zugma-schinen	ins-gesamt	dar. 6 - 14 Jahre
Unfälle mit Personenschaden										
Fehlverhalten der Fahrer insgesamt	9 717	8 371	192	445	6 815	37	812	37	1 281	144
Verkehrstüchtigkeit	647	511	20	15	429	1	43	2	136	-
dar. Alkoholeinfluss	401	281	12	10	243	-	16	-	120	-
Einfluss and. berauschender Mittel	46	39	3	4	32	-	-	-	7	-
falsche Straßenbenutzung	867	515	10	62	387	3	44	6	346	27
nicht angepasste Geschwindigkeit	1 423	1 380	39	148	1 065	3	117	6	37	5
Abstand	1 317	1 285	27	52	1 038	4	158	2	27	5
Überholen	373	344	5	37	268	-	32	1	26	1
Vorbeifahren	19	15	-	-	12	-	3	-	4	1
Nebeneinanderfahren	142	137	1	3	92	-	39	-	3	-
Vorfahrt, Vorrang	1 571	1 440	15	13	1 289	6	109	3	131	24
Abbiegen, Wenden, Rückwärts-fahren, Ein- u. Anfahren	1 483	1 276	16	19	1 098	5	119	11	203	51
falsches Verhalten										
gegenüber Fußgängern	340	301	1	6	270	1	21	-	30	4
dar. an Fußgängerüberwegen, -furten	66	61	-	1	54	1	5	-	2	-
ruhender Verkehr, Verkehrssicherung	77	77	-	-	72	-	5	-	-	-
Nichtbeachten d. Beleuchtungsvorschriften	8	1	-	-	1	-	-	-	7	-
Ladung, Besetzung	10	7	-	-	3	1	3	-	-	-
andere Fehler der Fahrer	1 440	1 082	58	90	791	13	119	6	331	26
schwerwiegende Unfälle mit Sachschaden (i. e. S.)										
Fehlverhalten der Fahrer insgesamt	2 059	2 041	5	8	1 794	5	208	10	4	-
Verkehrstüchtigkeit	314	314	2	-	284	-	27	-	-	-
dar. Alkoholeinfluss	233	233	1	-	222	-	9	-	-	-
Einfluss and. berauschender Mittel	28	28	1	-	26	-	1	-	-	-
falsche Straßenbenutzung		98	1	-	85	-	9	3	2	-
nicht angepasste Geschwindigkeit	487	487	-	1	448	1	33	1	-	-
Abstand	139	139	1	4	119	-	15	-	-	-
Überholen	76	75	-	1	61	-	12	1	-	-
Vorbeifahren	5	5	-	-	4	1	-	-	-	-
Nebeneinanderfahren	26	25	-	1	15	-	8	-	-	-
Vorfahrt, Vorrang	425	424	-	-	391	1	26	4	-	-
Abbiegen, Wenden, Rückwärts-fahren, Ein- u. Anfahren	191	189	-	1	163	1	21	1	2	-
falsches Verhalten										
gegenüber Fußgängern	-	-	-	-	-	-	-	-	-	-
dar. an Fußgängerüberwegen, -furten	-	-	-	-	-	-	-	-	-	-
ruhender Verkehr, Verkehrssicherung	2	2	-	-	1	-	1	-	-	-
Nichtbeachten d. Beleuchtungsvorschriften	1	1	-	-	1	-	-	-	-	-
Ladung, Besetzung	8	6	-	-	4	-	2	-	-	-
andere Fehler der Fahrer	283	276	1	-	218	1	54	-	-	-

¹ Die Tabelle enthält Mehrfachzählungen, weil bei einem Unfall bis zu 8 Ursachen eingetragen werden können.

² einschl. Fahrzeugführer von Straßenbahnen, Eisenbahnen, bespannten Fuhrwerken sowie sonstigen u. unbekanntem Fahrzeugen

³ einschl. S-Pedelecs und drei- und leichten vierrädigen Kfz. ⁴ einschl. drei- und leichten vierrädigen Kfz. ⁵ einschl. Pedelecs

36. Fehlverhalten der Fahrzeugführer in Sachsen-Anhalt 2017 nach Altersgruppen

Ursache ¹	Insgesamt ²	Darunter im Alter von ... bis unter ... Jahren								
		15 - 18	18 - 21	21 - 25	25 - 35	35 - 45	45 - 55	55 - 65	65 - 75	75 und mehr
Unfälle mit Personenschaden										
Beteiligte	14 491	417	716	792	2 761	2 234	2 607	2 229	1 123	956
Fehlverhalten der Fahrer insgesamt	9 717	289	616	592	1 949	1 398	1 498	1 341	772	705
Verkehrstüchtigkeit	647	7	25	41	163	109	118	115	40	28
dar. Alkoholeinfluss	401	6	17	27	116	74	66	72	20	3
Einfluss and. berauschender Mittel	46	-	3	5	22	10	4	1	-	-
falsche Straßenbenutzung	867	44	74	57	173	103	112	106	56	58
nicht angepasste Geschwindigkeit	1 423	58	146	127	351	210	208	172	72	59
Abstand	1 317	41	103	86	304	234	222	159	76	68
Überholen	373	8	23	22	74	39	62	51	22	29
Vorbeifahren	19	-	1	1	6	3	1	1	3	1
Nebeneinanderfahren	142	1	3	9	27	21	29	17	7	10
Vorfahrt, Vorrang	1 571	26	67	61	266	212	248	265	186	159
Abbiegen, Wenden, Rückwärtsfahren										
Ein - u. Anfahren	1 483	35	72	82	258	218	210	223	144	133
falsches Verhalten										
gegenüber Fußgängern	340	1	6	18	37	52	49	45	32	32
dar. an Fußgängerüberwegen, -furten	66	-	1	3	7	8	9	11	5	11
ruhender Verkehr, Verkehrssicherung	77	-	1	1	12	10	22	14	8	6
Nichtbeachten d. Beleuchtungsvorschriften	8	1	2	-	1	1	1	-	2	-
Ladung, Besetzung	10	-	1	-	1	2	1	1	-	-
andere Fehler beim Fahrer	1 440	67	92	87	276	184	215	172	124	122
schwerwiegende Unfälle mit Sachschaden (i. e. S.)										
Beteiligte	2 758	8	128	176	582	476	534	438	200	129
Fehlverhalten der Fahrer insgesamt	2 059	3	126	155	499	347	337	286	123	101
Verkehrstüchtigkeit	314	-	25	30	106	60	48	35	8	1
dar. Alkoholeinfluss	233	-	20	18	80	46	36	26	6	-
Einfluss and. berauschender Mittel	28	-	4	5	11	6	2	-	-	-
falsche Straßenbenutzung	102	1	3	8	21	16	14	14	2	6
nicht angepasste Geschwindigkeit	487	-	40	52	136	89	79	48	19	14
Abstand	139	1	5	11	33	30	27	16	8	5
Überholen	76	-	4	2	17	9	11	10	6	4
Vorbeifahren	5	-	-	-	-	-	1	2	1	-
Nebeneinanderfahren	26	-	-	1	4	7	-	1	2	-
Vorfahrt, Vorrang	425	-	17	19	77	60	81	77	55	37
Abbiegen, Wenden, Rückwärtsfahren										
Ein - u. Anfahren	191	1	15	6	32	27	38	40	9	19
falsches Verhalten										
gegenüber Fußgängern	-	-	-	-	-	-	-	-	-	-
dar. an Fußgängerüberwegen, -furten	-	-	-	-	-	-	-	-	-	-
ruhender Verkehr, Verkehrssicherung	2	-	1	-	-	-	-	1	-	-
Nichtbeachten d. Beleuchtungsvorschriften	1	-	-	-	-	-	1	-	-	-
Ladung, Besetzung	8	-	-	-	-	3	-	2	-	1
andere Fehler beim Fahrer	283	-	16	26	73	46	37	40	13	14

¹ Die Tabelle enthält Mehrfachzählungen, weil bei einem Unfall bis zu 8 Ursachen eingetragen werden können.² einschließlich ohne Angabe des Alters

37. Fehlverhalten der Fahrzeugführer bei Unfällen mit Personenschaden in Sachsen-Anhalt 2017 nach Altersgruppen und Geschlecht

Ursache ¹	Insgesamt ²	Darunter im Alter von ... bis unter ... Jahren								
		15 - 18	18 - 21	21 - 25	25 - 35	35 - 45	45 - 55	55 - 65	65 - 75	75 und mehr
bei männlichen Fahrern ³										
Beteiligte	9 429	322	449	486	1 700	1 428	1 687	1 527	773	728
Fehlverhalten der Fahrer insgesamt	6 571	223	401	388	1 277	981	1 000	956	534	557
Verkehrstüchtigkeit	551	5	24	35	142	98	90	100	33	24
dar. Alkoholeinfluss	362	5	16	25	104	68	53	71	17	3
Einfluss and. berauschender Mittel	39	-	3	4	20	9	2	1	-	-
falsche Straßenbenutzung	570	35	48	39	112	78	69	68	38	44
nicht angepasste Geschwindigkeit	982	45	96	83	245	157	131	118	49	47
Abstand	885	36	61	51	189	162	154	115	53	58
Überholen	251	7	13	17	46	29	47	42	15	24
Vorbeifahren	12	-	1	1	3	1	1	1	2	1
Nebeneinanderfahren	96	-	1	3	20	13	27	15	6	9
Vorfahrt, Vorrang	956	19	44	37	148	120	142	167	118	123
Abbiegen, Wenden, Rückwärtsfahren										
Ein - u. Anfahren	979	22	47	53	159	138	135	162	101	103
falsches Verhalten										
gegenüber Fußgängern	231	1	5	11	25	36	38	32	22	27
dar. an Fußgängerüberwegen, -furten	40	-	1	1	4	6	8	4	3	10
ruhender Verkehr, Verkehrssicherung	57	-	1	1	9	6	17	10	5	6
Nichtbeachten d. Beleuchtungsvorschriften	6	-	2	-	1	1	1	-	1	-
Ladung, Besetzung	4	-	1	-	-	1	1	1	-	-
andere Fehler beim Fahrer	991	53	57	57	178	141	147	125	91	91
bei weiblichen Fahrerinnen ³										
Beteiligte	4 835	95	267	306	1 061	806	920	702	350	228
Fehlverhalten der Fahrer insgesamt	2 920	66	215	204	672	417	498	385	238	148
Verkehrstüchtigkeit	95	2	1	6	21	11	28	15	7	4
dar. Alkoholeinfluss	39	1	1	2	12	6	13	1	3	-
Einfluss and. berauschender Mittel	6	-	-	1	2	1	2	-	-	-
falsche Straßenbenutzung	265	9	26	18	61	25	43	38	18	14
nicht angepasste Geschwindigkeit	432	13	50	44	106	53	77	54	23	12
Abstand	416	5	42	35	115	72	68	44	23	10
Überholen	92	1	10	5	28	10	15	9	7	5
Vorbeifahren	6	-	-	-	3	2	-	-	1	-
Nebeneinanderfahren	30	1	2	6	7	8	2	2	1	1
Vorfahrt, Vorrang	587	7	23	24	118	92	106	98	68	36
Abbiegen, Wenden, Rückwärtsfahren										
Ein - u. Anfahren	479	13	25	29	99	80	75	61	43	30
falsches Verhalten										
gegenüber Fußgängern	84	-	1	7	12	16	11	13	10	5
dar. an Fußgängerüberwegen, -furten	22	-	-	2	3	2	1	7	2	1
ruhender Verkehr, Verkehrssicherung	20	-	-	-	3	4	5	4	3	-
Nichtbeachten d. Beleuchtungsvorschriften	2	1	-	-	-	-	-	-	1	-
Ladung, Besetzung	2	-	-	-	1	1	-	-	-	-
andere Fehler beim Fahrer	410	14	35	30	98	43	68	47	33	31

¹ Die Tabelle enthält Mehrfachzählungen, weil bei einem Unfall bis zu 8 Ursachen eingetragen werden können.

² einschließlich ohne Angabe des Alters ³ Fahrzeugführer ohne Angabe des Geschlechts wurden nicht ausgewertet.

38. Fehlverhalten der Fahrzeugführer bei Unfällen mit Personenschaden in Sachsen-Anhalt 2017 nach Altersgruppen bei Fahrern von Personenkraftwagen und von Krafträdern mit amtlichem Kennzeichen

Ursache ¹	Insgesamt ²	Darunter im Alter von ... bis unter ... Jahren								
		15 - 18	18 - 21	21 - 25	25 - 35	35 - 45	45 - 55	55 - 65	65 - 75	75 und mehr
bei Fahrern von Personenkraftwagen										
Beteiligte	9 848	9	528	584	2 055	1 605	1 732	1 568	840	690
Fehlverhalten der Fahrer insgesamt	6 815	9	466	470	1 481	990	999	974	616	569
Verkehrstüchtigkeit	429	1	17	35	118	66	69	71	28	23
dar. Alkoholeinfluss	243	1	12	22	82	47	33	34	11	1
Einfluss and. berauschender Mittel	32	-	2	5	18	3	3	-	-	-
falsche Straßenbenutzung	387	2	35	38	79	45	50	49	37	31
nicht angepasste Geschwindigkeit	1 065	2	130	108	292	149	138	129	56	55
Abstand	1 038	-	89	70	264	173	167	129	69	65
Überholen	268	-	19	16	59	29	35	36	15	26
Vorbeifahren	12	-	-	1	5	1	-	1	2	1
Nebeneinanderfahren	92	-	3	9	15	14	12	13	7	8
Vorfahrt, Vorrang	1 289	1	58	49	224	183	207	222	161	141
Abbiegen, Wenden, Rückwärtsfahren										
Ein - u. Anfahren	1 098	-	51	67	204	174	155	175	129	103
falsches Verhalten gegenüber Fußgängern	270	-	5	15	31	44	41	37	31	28
dar. an Fußgängerüberwegen, -furten	54	-	1	3	6	7	7	10	5	9
ruhender Verkehr, Verkehrssicherung	72	-	1	1	10	8	21	14	8	6
Nichtbeachten d. Beleuchtungsvorschriften	1	-	-	-	-	-	-	-	1	-
Ladung, Besetzung	3	-	-	-	1	2	-	-	-	-
andere Fehler beim Fahrer	791	3	58	61	179	102	104	98	72	82
bei Fahrern von Krafträdern mit amtlichem Kennzeichen ³										
Beteiligte	625	170	35	24	89	77	117	66	29	11
Fehlverhalten der Fahrer insgesamt	445	112	27	14	62	50	92	41	26	10
Verkehrstüchtigkeit	15	-	-	1	5	4	3	1	1	-
dar. Alkoholeinfluss	10	-	-	1	3	2	2	1	1	-
Einfluss and. berauschender Mittel	4	-	-	-	2	2	-	-	-	-
falsche Straßenbenutzung	62	11	2	1	10	8	13	7	4	1
nicht angepasste Geschwindigkeit	148	38	9	6	22	18	28	15	7	2
Abstand	52	23	3	3	2	3	8	4	5	1
Überholen	37	4	2	1	6	4	13	5	2	-
Vorbeifahren	-	-	-	-	-	-	-	-	-	-
Nebeneinanderfahren	3	-	-	-	-	-	1	1	-	-
Vorfahrt, Vorrang	13	7	1	-	1	2	1	1	-	-
Abbiegen, Wenden, Rückwärtsfahren										
Ein - u. Anfahren	19	4	1	-	2	1	4	-	2	4
falsches Verhalten gegenüber Fußgängern	6	1	1	-	2	-	-	1	-	-
dar. an Fußgängerüberwegen, -furten	1	-	-	-	1	-	-	-	-	-
ruhender Verkehr, Verkehrssicherung	-	-	-	-	-	-	-	-	-	-
Nichtbeachten d. Beleuchtungsvorschriften	-	-	-	-	-	-	-	-	-	-
Ladung, Besetzung	-	-	-	-	-	-	-	-	-	-
andere Fehler beim Fahrer	90	24	8	2	12	10	21	6	5	2

¹ Die Tabelle enthält Mehrfachzählungen, weil bei einem Unfall bis zu 8 Ursachen eingetragen werden können.

² einschließlich ohne Angabe des Alters

³ einschließlich drei- und leichten vierrädrigen Kfz.

39. Fehlverhalten der Fahrer von Kraftfahrzeugen in Sachsen-Anhalt 2017 nach Dauer der Fahrerlaubnis

Ursache ¹	Insgesamt	Dauer der Fahrerlaubnis von ... bis unter ...										Ohne erforderliche Fahrerlaubnis	
		zusammen	Monaten			Jahren							ohne Angabe
			unter 3	3 - 6	6 - 12	1 - 2	2 - 3	3 - 5	5 - 10	10 - 20	20 und mehr		
bei Unfällen mit Personenschaden und schwerwiegenden Unfällen mit Sachschaden (i. e. S.)													
Beteiligte Fahrer insgesamt	14 874	13 643	190	210	359	616	495	790	1 630	2 975	6 335	43	1 231
Fehlverhalten der Fahrer insgesamt	10 412	9 470	157	159	283	508	413	625	1 242	1 955	4 088	40	942
darunter:													
Verkehrstüchtigkeit	825	681	7	7	12	39	38	71	119	146	241	1	144
darunter: Alkoholeinfluss	514	414	6	5	10	20	30	43	92	95	112	1	100
falsche Straßenbenutzung	613	521	10	6	19	48	34	38	62	97	205	2	92
nicht angepasste Geschwind.	1 867	1 726	43	44	83	137	85	153	266	345	565	5	141
Abstand	1 424	1 379	31	29	41	58	78	90	169	330	551	2	45
Überholen	419	357	7	7	6	16	19	16	60	72	151	3	62
Vorfahrt, Vorrang	1 864	1 771	18	19	43	56	41	75	188	352	976	3	93
Fehler beim Abbiegen	840	793	11	16	15	23	29	35	88	169	404	3	47
Fehler beim Ein- und Anfahren	342	316	5	2	9	13	9	20	37	64	156	1	26
falsches Verhalten gegenüber Fußgängern	301	244	1	1	3	6	6	10	18	45	149	5	57
and. Fehler beim Fahrer	1 358	1 215	19	23	45	101	57	85	173	230	473	9	143
bei Unfällen mit Personenschaden													
Beteiligte Fahrer insgesamt	12 151	11 180	168	179	300	513	402	631	1 302	2 450	5 200	35	971
Fehlverhalten der Fahrer insgesamt	8 371	7 636	135	136	229	410	327	487	952	1 562	3 368	30	735
darunter:													
Verkehrstüchtigkeit	511	424	3	5	6	21	16	43	64	91	175	-	87
darunter: Alkoholeinfluss	281	219	2	4	5	10	11	24	49	47	67	-	62
falsche Straßenbenutzung	515	445	8	6	17	44	29	29	54	76	180	2	70
nicht angepasste Geschwind.	1 380	1 285	36	36	65	107	66	118	183	241	430	3	95
Abstand	1 285	1 247	30	27	39	51	72	82	152	297	496	1	38
Überholen	344	294	7	7	5	15	15	11	48	57	127	2	50
Vorfahrt, Vorrang	1 440	1 354	17	13	33	43	31	53	145	274	742	3	86
Fehler beim Abbiegen	700	657	7	14	11	18	26	28	74	140	336	3	43
Fehler beim Ein- und Anfahren	322	297	3	2	9	12	9	18	36	60	147	1	25
falsches Verhalten gegenüber Fußgängern	301	244	1	1	3	6	6	10	18	45	149	5	57
and. Fehler beim Fahrer	1 082	973	19	20	34	83	44	70	126	186	386	5	109
bei schwerwiegenden Unfällen mit Sachschaden (i. e. S.)													
Beteiligte Fahrer insgesamt	2 723	2 463	22	31	59	103	93	159	328	525	1 135	8	260
Fehlverhalten der Fahrer insgesamt	2 041	1 834	22	23	54	98	86	138	290	393	720	10	207
darunter:													
Verkehrstüchtigkeit	314	257	4	2	6	18	22	28	55	55	66	1	57
darunter: Alkoholeinfluss	233	195	4	1	5	10	19	19	43	48	45	1	38
falsche Straßenbenutzung	98	76	2	-	2	4	5	9	8	21	25	-	22
nicht angepasste Geschwind.	487	441	7	8	18	30	19	35	83	104	135	2	46
Abstand	139	132	1	2	2	7	6	8	17	33	55	1	7
Überholen	75	63	-	-	1	1	4	5	12	15	24	1	12
Vorfahrt, Vorrang	424	417	1	6	10	13	10	22	43	78	234	-	7
Fehler beim Abbiegen	140	136	4	2	4	5	3	7	14	29	68	-	4
Fehler beim Ein- und Anfahren	20	19	2	-	-	1	-	2	1	4	9	-	1
falsches Verhalten gegenüber Fußgängern	-	-	-	-	-	-	-	-	-	-	-	-	-
and. Fehler beim Fahrer	276	242	-	3	11	18	13	15	47	44	87	4	34

¹ Die Tabelle enthält Mehrfachzählungen, weil bei einem Unfall bis zu 8 Ursachen eingetragen werden können.

40. Fehlverhalten der Fußgänger in Sachsen-Anhalt 2017 nach Altersklassen

Ursache ¹	Bei Unfällen						Schwerwiegende Unfälle mit Sachschaden (i. e. S.)
	mit Getöteten			mit Personenschaden			
	ins-gesamt	dar. im Alter von ... bis ... Jahren		ins-gesamt	dar. im Alter von ... bis ... Jahren		
		6 - 14	65 und mehr		6 - 14	65 und mehr	
Fehlverhalten der Fußgänger² insgesamt	10	-	4	302	97	48	-
innerorts	7	-	3	290	97	46	-
außerorts	3	-	1	12	-	2	-
Verkehrstüchtigkeit	-	-	-	18	1	1	-
innerorts	-	-	-	16	1	1	-
außerorts	-	-	-	2	-	-	-
Alkoholeinfluss	-	-	-	16	-	-	-
innerorts	-	-	-	14	-	-	-
außerorts	-	-	-	2	-	-	-
Einfluss anderer berauschender Mittel	-	-	-	-	-	-	-
innerorts	-	-	-	-	-	-	-
außerorts	-	-	-	-	-	-	-
Übermüdung	-	-	-	-	-	-	-
innerorts	-	-	-	-	-	-	-
außerorts	-	-	-	-	-	-	-
sonstige körperliche oder geistige Mängel	-	-	-	2	1	1	-
innerorts	-	-	-	2	1	1	-
außerorts	-	-	-	-	-	-	-
falsches Verhalten der Fußgänger	10	-	4	284	96	47	-
innerorts	7	-	3	274	96	45	-
außerorts	3	-	1	10	-	2	-
falsches Verhalten beim Überschreiten der Fahrbahn	10	-	4	258	92	44	-
innerorts	7	-	3	251	92	42	-
außerorts	3	-	1	7	-	2	-
an Stellen, an dem der Fußgängerverkehr durch Polizeibeamte oder Lichtzeichen geregelt war	-	-	-	21	7	3	-
innerorts	-	-	-	21	7	3	-
außerorts	-	-	-	-	-	-	-
auf Fußgängerüberwegen ohne Verkehrsregelung durch Polizeibeamte oder Lichtzeichen	-	-	-	1	-	-	-
innerorts	-	-	-	1	-	-	-
außerorts	-	-	-	-	-	-	-
in der Nähe von Kreuzungen oder Einmündungen, Lichtzeichenanlagen oder Fußgängerüberwegen bei dichtem Verkehr	2	-	1	14	4	4	-
innerorts	1	-	-	13	4	3	-
außerorts	1	-	1	1	-	1	-
an anderen Stellen:	-	-	-	-	-	-	-
durch plötzliches Hervortreten hinter Sichhindernissen	1	-	-	56	26	5	-
innerorts	1	-	-	56	26	5	-
außerorts	-	-	-	-	-	-	-
ohne auf den Fahrzeugverkehr zu achten	7	-	3	153	53	30	-
innerorts	5	-	3	149	53	29	-
außerorts	2	-	-	4	-	1	-
durch sonstiges falsches Verhalten	-	-	-	13	2	2	-
innerorts	-	-	-	11	2	2	-
außerorts	-	-	-	2	-	-	-
Nichtbenutzen des Gehweges	-	-	-	2	-	-	-
innerorts	-	-	-	2	-	-	-
außerorts	-	-	-	-	-	-	-
Nichtbenutzen der vorgeschriebenen Straßenseite	-	-	-	-	-	-	-
innerorts	-	-	-	-	-	-	-
außerorts	-	-	-	-	-	-	-
Spielen auf oder neben der Fahrbahn	-	-	-	3	2	-	-
innerorts	-	-	-	2	2	-	-
außerorts	-	-	-	1	-	-	-
andere Fehler der Fußgänger	-	-	-	21	2	3	-
innerorts	-	-	-	19	2	3	-
außerorts	-	-	-	2	-	-	-

¹ Die Tabelle enthält Mehrfachzählungen, weil bei einem Unfall bis zu 8 Ursachen eingetragen werden können.

² einschließlich Fußgänger mit Sport- und Spielgeräten

41. Ursachen von Straßenverkehrsunfällen in Sachsen-Anhalt 2017 - Technische Mängel der Fahrzeuge nach der Fahrzeugart

Ursache	Insgesamt ¹	Kraftfahrzeuge zusammen	Darunter						Fahrräder ⁴	
			Kraft-räder m. Ver-siche-rungs-kennz. ²	Kraft-räder m. amtl. Kenn-zeichen ³	Per-sonen-kraftwa-gen	Busse	Güter-kraft-fahr-zeuge	Land-wirtsch. Zugma-schinen	zu-sam-men	dar. von Kindern v. 6 - 14 Jahren
Unfälle mit Personenschaden										
Technische Mängel, Wartungsmängel insgesamt	73	59	2	6	35	-	12	3	13	1
davon										
Beleuchtung	8	3	-	-	2	-	1	-	5	-
Bereifung	31	29	2	-	18	-	7	1	2	-
Bremsen	11	7	-	-	5	-	2	-	4	1
Lenkung	4	4	-	-	2	-	1	1	-	-
Zugvorrichtung	1	1	-	-	1	-	-	-	-	-
Andere Mängel	18	15	-	6	7	-	1	1	2	-
schwerwiegende Unfälle mit Sachschaden (i. e. S.)										
Technische Mängel, Wartungsmängel insgesamt	24	23	-	-	12	-	10	1	1	-
davon										
Beleuchtung	1	-	-	-	-	-	-	-	1	-
Bereifung	20	20	-	-	10	-	10	-	-	-
Bremsen	1	1	-	-	1	-	-	-	-	-
Lenkung	-	-	-	-	-	-	-	-	-	-
Zugvorrichtung	-	-	-	-	-	-	-	-	-	-
Andere Mängel	2	2	-	-	1	-	-	1	-	-

¹ einschl. Fahrer von Straßenbahnen, Eisenbahnen, bespannten Fuhrwerken sowie sonstigen und unbekanntem Fahrzeugen

² einschl. S-Pedelecs und drei- und leichten vierrädrigen Kfz.

³ einschl. drei- und leichten vierrädrigen Kfz.

⁴ einschl. Pedelecs

42. Ursachen von Straßenverkehrsunfällen in Sachsen-Anhalt 2017 - Allgemeine Ursachen nach Straßenklassen

Ursache	Ins- gesamt	Davon		Davon auf						
		inner- orts	außer- orts	Auto- bahnen	Bundesstraßen		Landes- u. Kreisstr.		anderen Straßen	
					zusammen	dar. außer- orts	zusammen	dar. außer- orts	zusammen	dar. außer- orts
bei Unfällen mit Personenschaden										
Straßenverhältnisse	174	68	106	38	27	17	64	45	45	6
Glätte oder Schlüpfrigkeit der Fahrbahn	148	55	93	29	26	17	57	42	36	5
Verunreinigung durch ausgeflossenes Öl	3	1	2	-	-	-	1	1	2	1
Andere Verunreinigungen durch Straßenbenutzer	1	-	1	-	-	-	1	1	-	-
Schnee, Eis	97	37	60	16	15	13	39	28	27	3
Regen	44	16	28	13	10	3	14	11	7	1
Andere Einflüsse	3	1	2	-	1	1	2	1	-	-
Zustand der Straße										
Spurrillen, in Zusammenhang mit Regen, Schnee oder Eis	9	-	9	9	-	-	-	-	-	-
Schäden an der Fahrbahnoberfläche	3	1	2	-	-	-	1	1	2	1
Anderer Zustand der Straße	13	11	2	-	1	-	6	2	6	-
Nicht ordnungsgemäßer Zustand der Verkehrszeichen oder - einrichtungen	1	1	-	-	-	-	-	-	1	-
Mangelhafte Beleuchtung der Straße	-	-	-	-	-	-	-	-	-	-
Mangelhafte Sicherung von Bahnübergängen	-	-	-	-	-	-	-	-	-	-
Witterungseinflüsse	90	45	45	13	14	10	34	19	29	3
Sichtbehinderung durch:										
Nebel	7	-	7	3	1	1	3	3	-	-
starken Regen, Hagel, Schneegestöber	12	4	8	6	3	2	-	-	3	-
blendende Sonne	49	34	15	2	5	2	21	9	21	2
Seitenwind	13	2	11	2	3	3	6	6	2	-
Unwetter oder sonstige Witterungseinflüsse	9	5	4	-	2	2	4	1	3	1
Hindernisse und sonstige Unfallursachen	184	29	155	7	55	53	86	79	36	16
Hindernisse	160	21	139	5	45	44	77	74	33	16
Nicht oder unzureichend gesicherte Arbeitsstelle auf der Fahrbahn	-	-	-	-	-	-	-	-	-	-
Wild auf der Fahrbahn	123	5	118	3	40	39	66	65	14	11
Anderes Tier auf der Fahrbahn	29	15	14	1	4	4	7	6	17	3
Sonstige Hindernisse auf der Fahrbahn	8	1	7	1	1	1	4	3	2	2
Sonstige Ursachen allgemeiner Art	24	8	16	2	10	9	9	5	3	-
Unfallursachen der Handwagen-, Tierführer und anderen zu Fuß gehenden Personen	6	2	4	-	-	-	1	1	5	3
Unfallursachen insgesamt	10 546	6 729	3 817	900	2 251	1 207	2 585	1 464	4 810	246

Noch 42. Ursachen von Straßenverkehrsunfällen in Sachsen-Anhalt 2017 - Allgemeine Ursachen nach Straßenklassen

Ursache	Ins- gesamt	Davon		Davon auf						
		inner- orts	außer- orts	Auto- bahnen	Bundesstraßen		Landes- u. Kreisstr.		anderen Straßen	
					zusammen	dar. außer- orts	zusammen	dar. außer- orts	zusammen	dar. außer- orts
schwerwiegende Unfälle mit Sachschaden (i. e. S.)										
Straßenverhältnisse	100	17	83	66	13	10	14	7	7	-
Glätte oder Schlüpfrigkeit der Fahrbahn	78	16	62	45	12	10	14	7	7	-
Verunreinigung durch ausgeflossenes Öl	-	-	-	-	-	-	-	-	-	-
Andere Verunreinigungen durch Straßenbenutzer	1	1	-	-	-	-	-	-	1	-
Schnee, Eis	49	14	35	23	8	7	12	5	6	-
Regen	28	1	27	22	4	3	2	2	-	-
Andere Einflüsse	-	-	-	-	-	-	-	-	-	-
Zustand der Straße	22	1	21	21	1	-	-	-	-	-
Spurrillen, in Zusammenhang mit Regen, Schnee oder Eis	21	-	21	21	-	-	-	-	-	-
Schäden an der Fahrbahnoberfläche	-	-	-	-	-	-	-	-	-	-
Anderer Zustand der Straße	1	1	-	-	1	-	-	-	-	-
Nicht ordnungsgemäßer Zustand der Verkehrszeichen oder -einrichtungen	-	-	-	-	-	-	-	-	-	-
Mangelhafte Beleuchtung der Straße	-	-	-	-	-	-	-	-	-	-
Mangelhafte Sicherung von Bahnübergängen	-	-	-	-	-	-	-	-	-	-
Witterungseinflüsse	26	4	22	18	4	3	1	1	3	-
Sichtbehinderung durch:										
Nebel	-	-	-	-	-	-	-	-	-	-
starken Regen, Hagel, Schneegestöber	15	-	15	15	-	-	-	-	-	-
blendende Sonne	7	4	3	1	2	1	1	1	3	-
Seitenwind	3	-	3	2	1	1	-	-	-	-
Unwetter oder sonstige Witterungseinflüsse	1	-	1	-	1	1	-	-	-	-
Hindernisse und sonstige Unfallursachen	66	3	63	34	18	15	10	10	4	4
Hindernisse	63	3	60	31	18	15	10	10	4	4
Nicht oder unzureichend gesicherte Arbeitsstelle auf der Fahrbahn	1	-	1	-	1	1	-	-	-	-
Wild auf der Fahrbahn	47	1	46	20	15	14	10	10	2	2
Anderes Tier auf der Fahrbahn	2	1	1	-	1	-	-	-	1	1
Sonstige Hindernisse auf der Fahrbahn	13	1	12	11	1	-	-	-	1	1
Sonstige Ursachen allgemeiner Art	3	-	3	3	-	-	-	-	-	-
Unfallursachen der Handwagen-, Tierführer und anderen zu Fuß gehende Personen	1	-	1	1	-	-	-	-	-	-
Unfallursachen insgesamt	2 276	1 051	1 225	624	438	264	482	286	732	51

43. Straßenverkehrsunfälle und Verunglückte in Sachsen-Anhalt 2017 nach kreisfreien Städten und Landkreisen

Kreisfreie Stadt Landkreis Land	Straßenverkehrsunfälle				Verunglückte			
	insgesamt ¹	davon			insgesamt	davon		
		Personen- schaden	schwerw. Sach- schaden (i. e. S.)	sonstige Unfälle unter dem Einfluss berauschender Mittel		Getötete	Schwer- verletzte	Leicht- verletzte
Dessau-Roßlau, Stadt	359	304	32	23	385	5	55	325
innerorts	311	263	28	20	329	3	36	290
außerorts ohne Autobahn	42	37	3	2	51	2	16	33
auf Autobahnen	6	4	1	1	5	-	3	2
Halle(Saale), Stadt	1 074	892	123	59	1 059	3	97	959
innerorts	1 045	870	116	59	1 028	2	91	935
außerorts ohne Autobahn	17	13	4	-	16	-	2	14
auf Autobahnen	12	9	3	-	15	1	4	10
Magdeburg, Landeshauptstadt	1 219	1 026	148	45	1 243	6	203	1 034
innerorts	1 146	968	135	43	1 148	5	168	975
außerorts ohne Autobahn	49	38	10	1	64	1	30	33
auf Autobahnen	24	20	3	1	31	-	5	26
Altmarkkreis Salzwedel	410	294	106	10	376	4	86	286
innerorts	231	170	53	8	203	1	33	169
außerorts ohne Autobahn	179	124	53	2	173	3	53	117
auf Autobahnen	-	-	-	-	-	-	-	-
Anhalt-Bitterfeld	849	629	184	36	856	20	291	545
innerorts	498	375	98	25	466	5	134	327
außerorts ohne Autobahn	305	213	81	11	341	14	150	177
auf Autobahnen	46	41	5	-	49	1	7	41
Börde	769	625	119	25	855	16	213	626
innerorts	323	256	47	20	305	2	63	240
außerorts ohne Autobahn	312	261	49	2	371	9	99	263
auf Autobahnen	134	108	23	3	179	5	51	123
Burgenlandkreis	937	659	235	43	915	12	238	665
innerorts	482	363	85	34	452	2	98	352
außerorts ohne Autobahn	290	230	52	8	330	8	105	217
auf Autobahnen	165	66	98	1	133	2	35	96
Harz	811	701	76	34	876	7	193	676
innerorts	499	424	43	32	516	2	83	431
außerorts ohne Autobahn	312	277	33	2	360	5	110	245
auf Autobahnen	-	-	-	-	-	-	-	-
Jerichower Land	415	326	71	18	435	7	116	312
innerorts	200	163	23	14	196	-	44	152
außerorts ohne Autobahn	123	97	25	1	124	2	35	87
auf Autobahnen	92	66	23	3	115	5	37	73

¹ ohne übrige Sachschadensunfälle

Noch 43. Straßenverkehrsunfälle und Verunglückte in Sachsen-Anhalt 2017 nach kreisfreien Städten und Landkreisen

Kreisfreie Stadt Landkreis Land	Straßenverkehrsunfälle				Verunglückte			
	insgesamt ¹	davon			insgesamt	davon		
		Personen- schaden	schwerw. Sach- schaden (i. e. S.)	sonstige Unfälle unter dem Einfluss berauschender Mittel		Getötete	Schwer- verletzte	Leicht- verletzte
Mansfeld-Südharz	607	459	129	19	652	9	186	457
innerorts	286	230	42	14	288	3	63	222
außerorts ohne Autobahn	221	185	31	5	271	4	91	176
auf Autobahnen	100	44	56	-	93	2	32	59
Saalekreis	965	685	231	49	971	14	240	717
innerorts	452	358	53	41	451	3	91	357
außerorts ohne Autobahn	251	199	48	4	290	4	72	214
auf Autobahnen	262	128	130	4	230	7	77	146
Salzlandkreis	663	606	36	21	802	7	234	561
innerorts	389	360	15	14	437	1	98	338
außerorts ohne Autobahn	221	204	11	6	283	3	101	179
auf Autobahnen	53	42	10	1	82	3	35	44
Stendal	401	366	15	20	483	10	98	375
innerorts	210	189	7	14	223	4	38	181
außerorts ohne Autobahn	191	177	8	6	260	6	60	194
auf Autobahnen	-	-	-	-	-	-	-	-
Wittenberg	551	483	46	22	627	12	178	437
innerorts	357	311	29	17	370	2	82	286
außerorts ohne Autobahn	150	132	13	5	194	9	73	112
auf Autobahnen	44	40	4	-	63	1	23	39
Sachsen-Anhalt	10 030	8 055	1 551	424	10 535	132	2 428	7 975
innerorts	6 429	5 300	774	355	6 412	35	1 122	5 255
außerorts ohne Autobahn	2 663	2 187	421	55	3 128	70	997	2 061
auf Autobahnen	938	568	356	14	995	27	309	659
Kreisfreie Städte	2 652	2 222	303	127	2 687	14	355	2 318
Landkreise	7378	5833	1248	297	7848	118	2073	5657

¹ ohne übrige Sachschadensunfälle

44. Straßenverkehrsunfälle, Beteiligte, Verunglückte und Unfallsursachen in Sachsen-Anhalt 2017 nach kreisfreien Städten und Landkreisen

Gegenstand der Nachweisung	Ins- gesamt	Dessau- Roßlau	Halle (Saale)	Magde- burg, Landes- hauptstadt	Altmark- kreis Salz- wedel	Anhalt- Bitter- feld	Börde	Burgen- land- kreis
Unfälle								
mit Getöteten	126	5	3	6	4	20	15	11
mit Verletzten	7 929	299	889	1 020	290	609	610	648
mit Personenschaden	8 055	304	892	1 026	294	629	625	659
Schwerwiegende Unfälle mit Sachschaden (i. e. S.)	1 551	32	123	148	106	184	119	235
Von den Unfällen mit Personenschaden zusammen ereigneten sich auf:								
Autobahnen	568	4	9	20	-	41	108	66
Bundesstraßen	1 737	82	101	135	78	183	166	202
Landesstraßen	1 413	8	95	51	57	84	169	103
Kreisstraßen	526	5	1	47	28	78	84	37
Anderen Straßen	3 811	205	686	773	131	243	98	251
An Unfällen mit Personenschaden beteiligte Verkehrsteilnehmer								
Krafträder mit Versicherungskennzeichen ¹	277	8	31	15	14	10	20	32
Krafträder mit amtlichem Kennzeichen ²	625	14	31	49	23	59	42	72
Personenkraftwagen	9 848	371	1 044	1 275	338	785	803	853
Bussen	87	3	24	10	3	6	5	7
Landwirtschaftliche Zugmaschinen	59	-	-	1	9	5	7	3
Güterkraftfahrzeuge	1 205	35	101	89	39	78	145	112
Übrige Kraftfahrzeuge	50	4	8	3	5	2	3	5
Kraftfahrzeuge zusammen	12 151	435	1 239	1 442	431	945	1 025	1 084
Fahrräder ³	2 191	131	362	425	82	186	124	100
Fußgänger ⁴	800	34	143	163	11	51	29	56
Sonstige	171	7	56	36	4	11	5	8
Verkehrsteilnehmer insgesamt	15 313	607	1 800	2 066	528	1 193	1 183	1 248
dar.: von 18 bis unter 21 Jahren	743	26	78	86	46	62	55	73
von 21 bis unter 25 Jahren	821	29	109	131	27	59	65	68
von 65 und mehr Jahren	2 267	114	201	305	74	189	163	184
Verunglückte Personen	10 535	385	1 059	1 243	376	856	855	915
Getötete Benutzer von:								
Krafträder mit Versicherungskennzeichen ¹	3	-	-	-	-	-	2	1
Krafträder mit amtlichem Kennzeichen ²	10	1	-	-	-	2	1	-
Personenkraftwagen	70	2	1	1	3	8	9	5
Güterkraftfahrzeugen	9	-	-	-	-	-	1	1
Fahrräder ³	23	2	1	1	1	8	3	2
Fußgänger ⁴	14	-	1	4	-	2	-	2
Übrige	3	-	-	-	-	-	-	1
Getötete insgesamt	132	5	3	6	4	20	16	12
dar. unter 6 Jahren	1	-	-	-	-	-	-	-
von 6 bis unter 15 Jahren	3	-	-	-	-	-	1	1
von 18 bis unter 21 Jahren	4	-	-	-	-	1	-	-
von 21 bis unter 25 Jahren	5	-	-	-	1	1	1	-
von 65 und mehr Jahren	49	3	-	4	2	8	5	5

¹ einschl. S-Pedelecs und leichten drei- und vierrädrigen Kfz. ² einschl. drei- und leichten vierrädrigen Kfz.

³ einschl. Pedelecs ⁴ einschl. Fußgänger mit Sport- und Spielgeräten

Noch 44. Straßenverkehrsunfälle, Beteiligte, Verunglückte und Unfallursachen in Sachsen-Anhalt 2017 nach kreisfreien Städten und Landkreisen

Gegenstand der Nachweisung	Ins- gesamt	Dessau- Roßlau	Halle (Saale)	Magde- burg, Landes- hauptstadt	Altmark- kreis Salz- wedel	Anhalt- Bitter- feld	Börde	Burgen- land- kreis
Verletzte Benutzer von:								
Krafträder mit Versicherungskennzeichen ¹	281	8	29	16	17	10	17	34
Krafträder mit amtlichem Kennzeichen ²	625	14	31	48	23	54	42	73
Personenkraftwagen	6 102	201	459	583	226	514	575	591
Güterkraftfahrzeugen	435	9	25	14	13	40	51	47
Fahrräder ³	1 992	114	325	378	77	167	114	97
Fußgänger ⁴	749	31	134	151	10	48	29	51
Übrige	219	3	53	47	6	3	11	10
Verletzte insgesamt	10 403	380	1 056	1 237	372	836	839	903
dar. unter 6 Jahren	250	9	30	27	9	21	24	32
von 6 bis unter 15 Jahren	629	18	77	76	20	42	50	65
von 18 bis unter 21 Jahren	619	25	55	72	40	55	53	53
von 21 bis unter 25 Jahren	646	15	72	97	15	52	59	59
von 65 und mehr Jahren	1 522	73	117	173	53	126	115	135
Polizeilich festgestellte Unfallursachen bei Unfällen mit Personenschaden								
Fehlverhalten der Fahrzeugführer	9 717	382	1 011	1 229	372	713	777	722
darunter:								
Alkoholeinfluss	401	22	34	44	17	35	31	27
Einfluss anderer berauschender Mittel	46	2	4	9	-	-	2	6
nicht angepasste Geschwindigkeit	1 423	57	53	57	117	51	154	169
Nichtbeachten der Vorfahrt	1 571	93	163	198	60	163	122	151
Fehler beim Abbiegen	752	29	121	159	21	67	39	20
falsche Fahrbahnbenutzung	867	25	65	140	26	61	60	39
ungenügender Sicherheitsabstand	1 294	45	164	175	33	91	96	116
Fehler beim Überholen	373	14	8	27	20	29	51	33
Falsches Verhalten gegenüber Fußgängern	340	3	51	114	7	11	15	25
Fehlverhalten bei Fußgängern ⁴	302	9	91	72	2	23	4	11
darunter:								
Alkoholeinfluss	16	-	5	1	-	3	-	-
Fahrzeugbezogene Mängel	73	2	5	5	2	3	10	6
Unfallbezogene Ursachen	448	2	32	37	14	20	79	30
Straßenverhältnisse	174	1	12	25	1	3	33	6
Witterungsverhältnisse	90	-	13	9	3	-	14	8
Hindernisse und sonstige	184	1	7	3	10	17	32	16

¹ einschl. S-Pedelecs und leichten drei- und vierrädrigen Kfz. ² einschl. drei- und leichten vierrädrigen Kfz.

³ einschl. Pedelecs ⁴ einschl. Fußgänger mit Sport- und Spielgeräten

Noch 44. Straßenverkehrsunfälle, Beteiligte, Verunglückte und Unfallsursachen in Sachsen-Anhalt 2017 nach kreisfreien Städten und Landkreisen

Gegenstand der Nachweisung	Harz	Jerichower Land	Mansfeld Südharz	Saalekreis	Salzlandkreis	Stendal	Wittenberg
Unfälle							
mit Getöteten	7	7	9	12	7	10	10
mit Verletzten	694	319	450	673	599	356	473
mit Personenschaden	701	326	459	685	606	366	483
Schwerwiegende Unfälle mit Sachschaden (i. e. S.)	76	71	129	231	36	15	46
Von den Unfällen mit Personenschaden zusammen ereigneten sich auf:							
Autobahnen	-	66	44	128	42	-	40
Bundesstraßen	202	96	81	96	82	74	159
Landesstraßen	177	44	152	158	149	89	77
Kreisstraßen	52	25	22	34	54	38	21
Anderen Straßen	270	95	160	269	279	165	186
An Unfällen mit Personenschaden beteiligte Verkehrsteilnehmer							
Krafträder mit Versicherungskennzeichen ¹	35	14	12	33	30	15	8
Krafträder mit amtlichem Kennzeichen ²	87	16	62	60	55	19	36
Personenkraftwagen	777	416	597	887	726	446	530
Bussen	6	2	5	8	4	2	2
Landwirtschaftliche Zugmaschinen	6	3	7	5	3	5	5
Güterkraftfahrzeuge	81	74	67	153	110	58	63
Übrige Kraftfahrzeuge	2	3	3	1	6	-	5
Kraftfahrzeuge zusammen	994	528	753	1 147	934	545	649
Fahrräder ³	158	67	58	100	135	94	169
Fußgänger ⁴	72	25	41	40	60	27	48
Sonstige	12	9	5	8	3	1	6
Verkehrsteilnehmer insgesamt	1 236	629	857	1 295	1 132	667	872
dar.: von 18 bis unter 21 Jahren	55	27	35	55	60	32	53
von 21 bis unter 25 Jahren	62	25	45	71	64	29	37
von 65 und mehr Jahren	197	80	160	166	182	103	149
Verunglückte Personen	876	435	652	971	802	483	627
Getötete Benutzer von:							
Krafträder mit Versicherungskennzeichen ¹	-	-	-	-	-	-	-
Krafträder mit amtlichem Kennzeichen ²	2	-	1	-	-	1	2
Personenkraftwagen	4	5	6	10	4	5	7
Güterkraftfahrzeugen	-	-	1	3	2	-	1
Fahrräder ³	-	-	-	-	1	3	1
Fußgänger ⁴	1	1	1	-	-	1	1
Übrige	-	1	-	1	-	-	-
Getötete insgesamt	7	7	9	14	7	10	12
dar. unter 6 Jahren	-	-	1	-	-	-	-
von 6 bis unter 15 Jahren	-	-	-	-	-	-	1
von 18 bis unter 21 Jahren	-	-	-	-	1	-	2
von 21 bis unter 25 Jahren	-	-	-	2	-	-	-
von 65 und mehr Jahren	3	2	3	4	3	5	2

¹ einschl. S-Pedelecs und leichten drei- und vierrädrigen Kfz. ² einschl. drei- und leichten vierrädrigen Kfz.

³ einschl. Pedelecs ⁴ einschl. Fußgänger mit Sport- und Spielgeräten

Noch 44. Straßenverkehrsunfälle, Beteiligte, Verunglückte und Unfallursachen in Sachsen-Anhalt 2017 nach kreisfreien Städten und Landkreisen

Gegenstand der Nachweisung	Harz	Jerichower Land	Mansfeld Südharz	Saalekreis	Salzlandkreis	Stendal	Wittenberg
Verletzte Benutzer von:							
Krafträder mit Versicherungskennzeichen ¹	39	12	11	34	31	16	7
Krafträder mit amtlichem Kennzeichen ²	84	16	61	63	59	20	37
Personenkraftwagen	491	277	437	646	464	299	339
Güterkraftfahrzeugen	28	29	30	58	44	23	24
Fahrräder ³	146	61	53	95	123	88	154
Fußgänger ⁴	69	21	39	38	59	25	44
Übrige	12	12	12	23	15	2	10
Verletzte insgesamt	869	428	643	957	795	473	615
dar. unter 6 Jahren	15	10	12	19	16	11	15
von 6 bis unter 15 Jahren	59	21	43	45	43	30	40
von 18 bis unter 21 Jahren	47	26	35	52	44	19	43
von 21 bis unter 25 Jahren	55	21	42	61	44	25	29
von 65 und mehr Jahren	132	56	116	127	129	70	100
Polizeilich festgestellte Unfallursachen bei Unfällen mit Personenschaden							
Fehlverhalten der Fahrzeugführer	909	375	535	1 069	665	417	541
darunter:							
Alkoholeinfluss	36	16	15	36	30	23	35
Einfluss anderer berauschender Mittel	4	1	1	10	2	3	2
nicht angepasste Geschwindigkeit	153	30	111	231	71	76	93
Nichtbeachten der Vorfahrt	120	36	67	137	106	71	84
Fehler beim Abbiegen	52	23	39	51	45	34	52
falsche Fahrbahnbenutzung	172	42	42	76	51	27	41
ungenügender Sicherheitsabstand	102	59	85	135	97	41	55
Fehler beim Überholen	26	18	44	33	28	26	16
Falsches Verhalten gegenüber Fußgängern	14	9	22	22	30	7	10
Fehlverhalten bei Fußgängern ⁴	25	9	7	22	5	11	11
darunter:							
Alkoholeinfluss	1	-	-	4	-	2	-
Fahrzeugbezogene Mängel	10	7	7	2	4	3	7
Unfallbezogene Ursachen	40	23	14	68	27	26	36
Straßenverhältnisse	11	6	3	45	4	3	21
Witterungsverhältnisse	9	3	2	15	3	7	4
Hindernisse und sonstige	20	14	9	8	20	16	11

¹ einschl. S-Pedelecs und leichten drei- und vierrädrigen Kfz. ² einschl. drei- und leichten vierrädrigen Kfz.

³ einschl. Pedelecs ⁴ einschl. Fußgänger mit Sport- und Spielgeräten

45. Übrige Sachschadensunfälle in Sachsen-Anhalt 2017 nach kreisfreien Städten und Landkreisen

Kreisfreie Stadt Landkreis Land	Übrige Sachschadensunfälle	Davon		
		innerorts	außerorts ohne Autobahn	auf Autobahnen
Dessau-Roßlau, Stadt	2 384	1 999	334	51
Halle (Saale), Stadt	6 615	6 461	115	39
Magdeburg, Landeshauptstadt	6 909	6 645	109	155
Altmarkkreis Salzwedel	2 726	1 250	1 476	-
Anhalt-Bitterfeld	4 947	2 942	1 531	474
Börde	5 371	2 302	2 250	819
Burgenlandkreis	5 090	3 152	1 542	396
Harz	6 083	3 989	2 094	-
Jerichower Land	2 917	1 462	1 111	344
Mansfeld-Südharz	4 154	2 539	1 335	280
Saalekreis	5 187	3 018	1 436	733
Salzlandkreis	5 230	3 323	1 530	377
Stendal	3 344	1 624	1 720	-
Wittenberg	4 124	2 333	1 589	202
Sachsen-Anhalt insgesamt	65 081	43 039	18 172	3 870
Kreisfreie Städte	15 908	15 105	558	245
Landkreise	49 173	27 934	17 614	3 625

1. Straßenverkehrsunfälle mit Personenschaden, schwerwiegende Straßenverkehrsunfälle mit Sachschaden im engeren Sinne und Verunglückte nach Monaten 2017

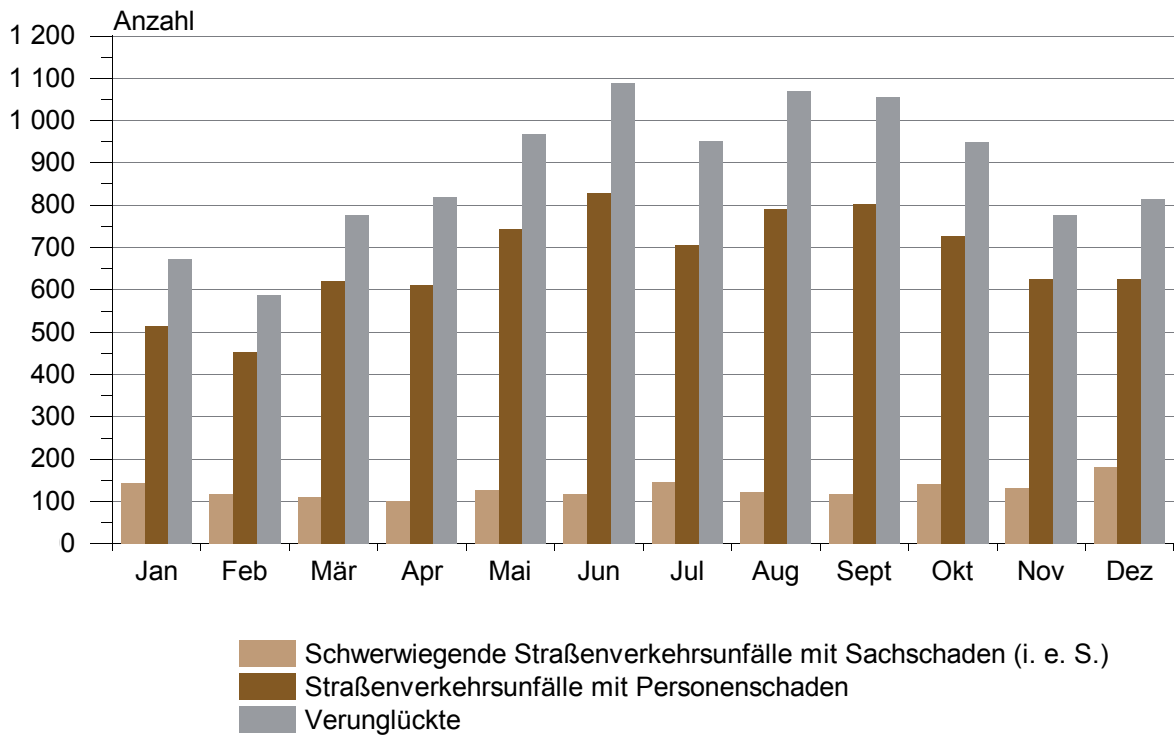

2. Bei Straßenverkehrsunfällen Getötete nach Monaten 2017

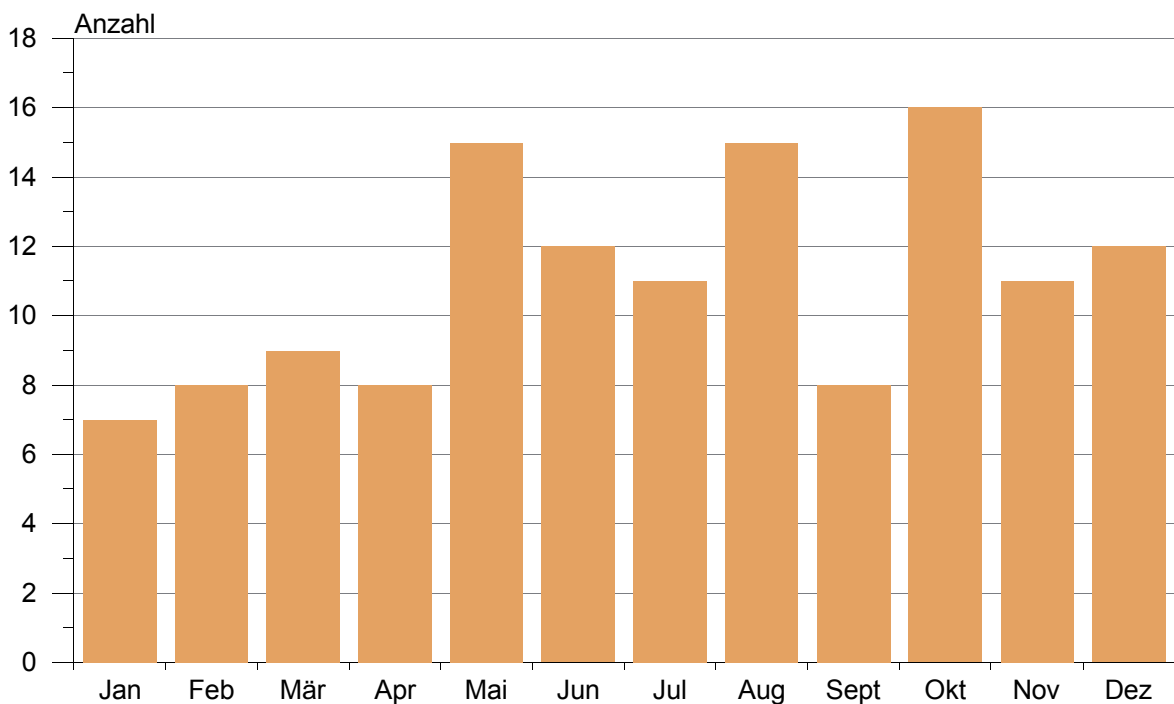

3. Unfälle mit Personenschaden und dabei Getötete nach Straßenklassen 2017 (Anteile in Prozent)

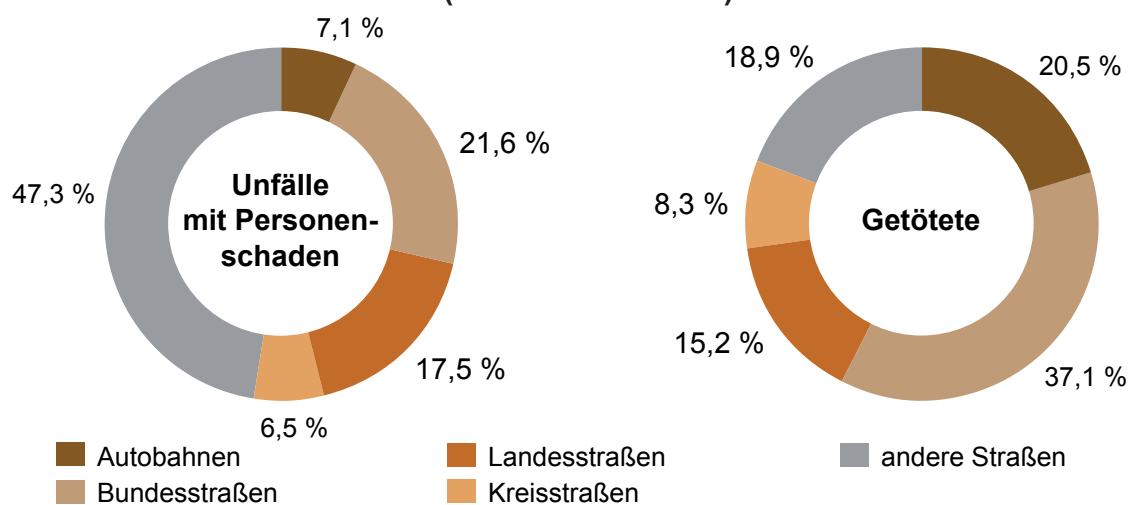

4. Straßenverkehrsunfälle mit Personenschaden nach Wochentagen 2017

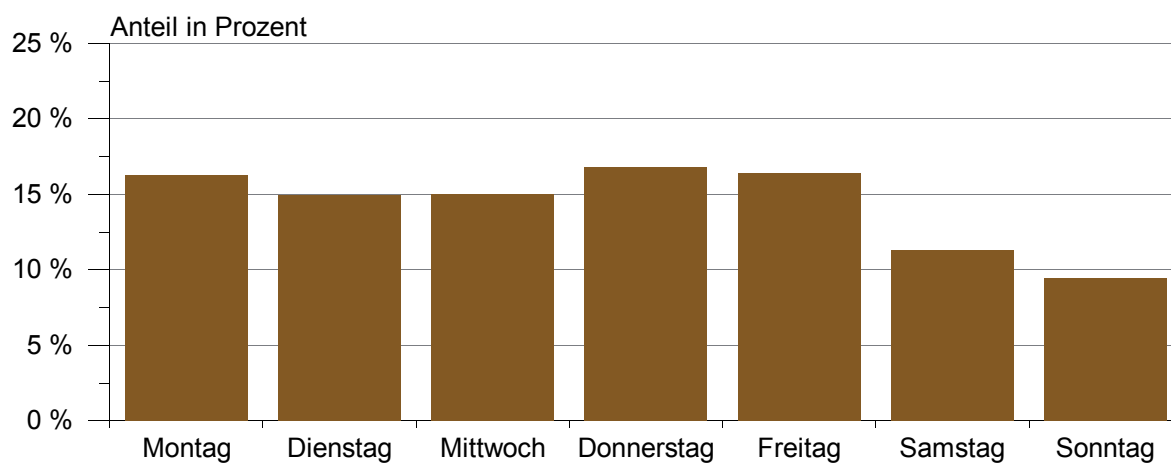

5. Getötete bei Straßenverkehrsunfällen nach Wochentagen 2017

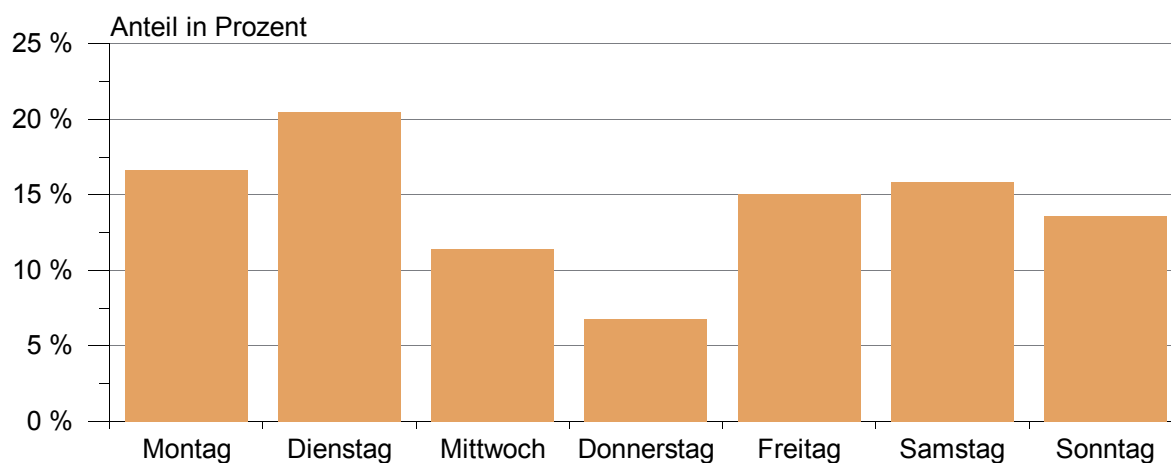

6. Beteiligte an Straßenverkehrsunfällen mit Personenschaden nach Altersgruppen 2017

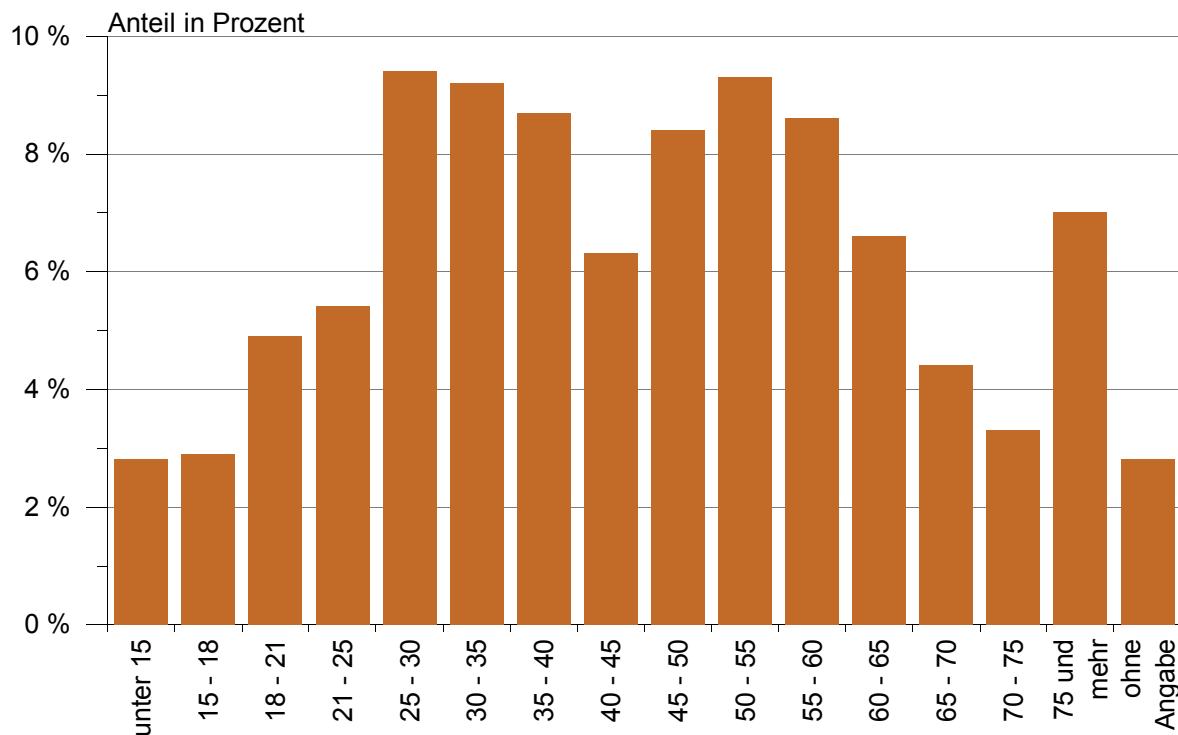

7. Beteiligte Kraftfahrzeugführer als Hauptverursacher an Straßenverkehrsunfällen mit Personenschaden nach Dauer der Fahrerlaubnis 2017

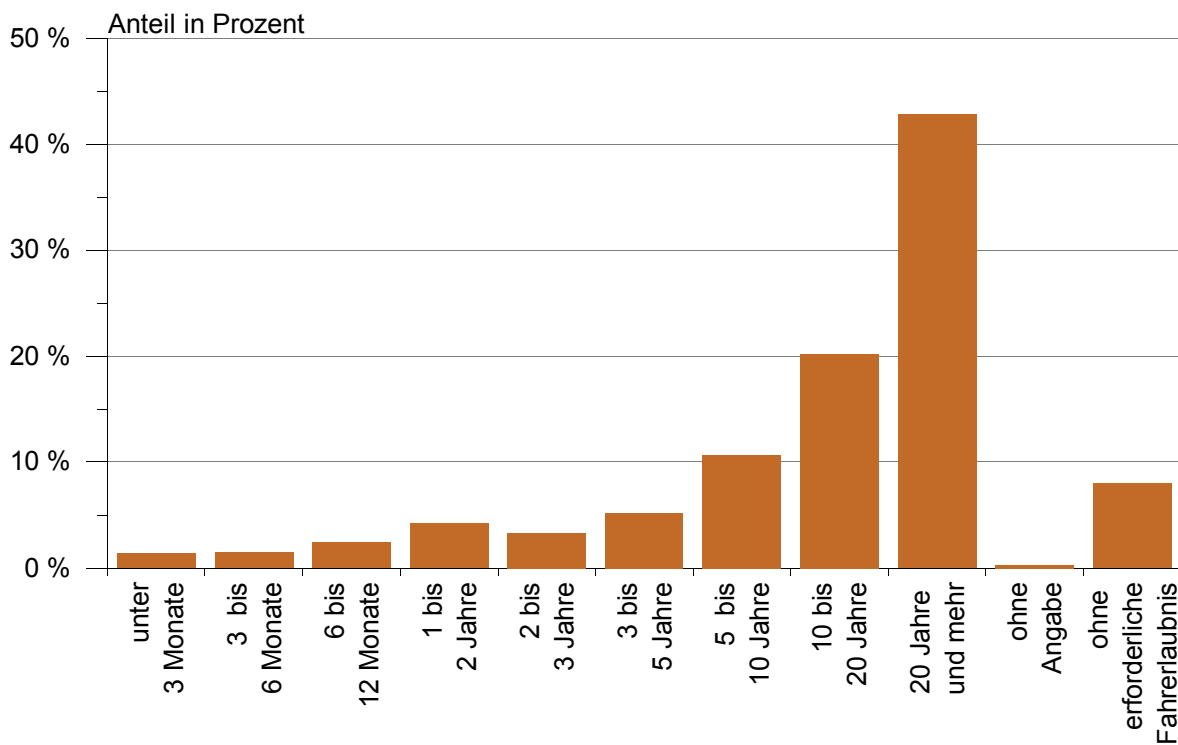

8. Anteile der Unfälle mit Alkoholeinfluss an allen Unfällen mit Personenschaden nach Uhrzeiten 2017

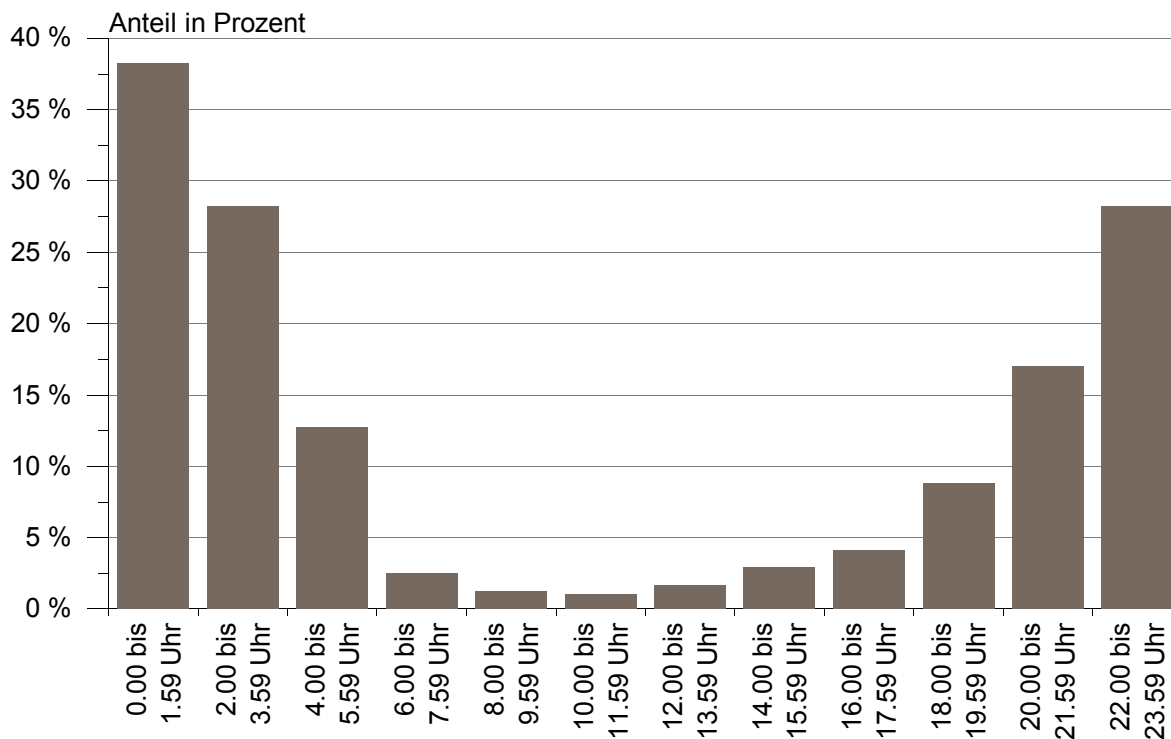

9. Alkoholisierte Beteiligte an Straßenverkehrsunfällen mit Personenschaden nach der Höhe der Blutalkoholkonzentration 2017

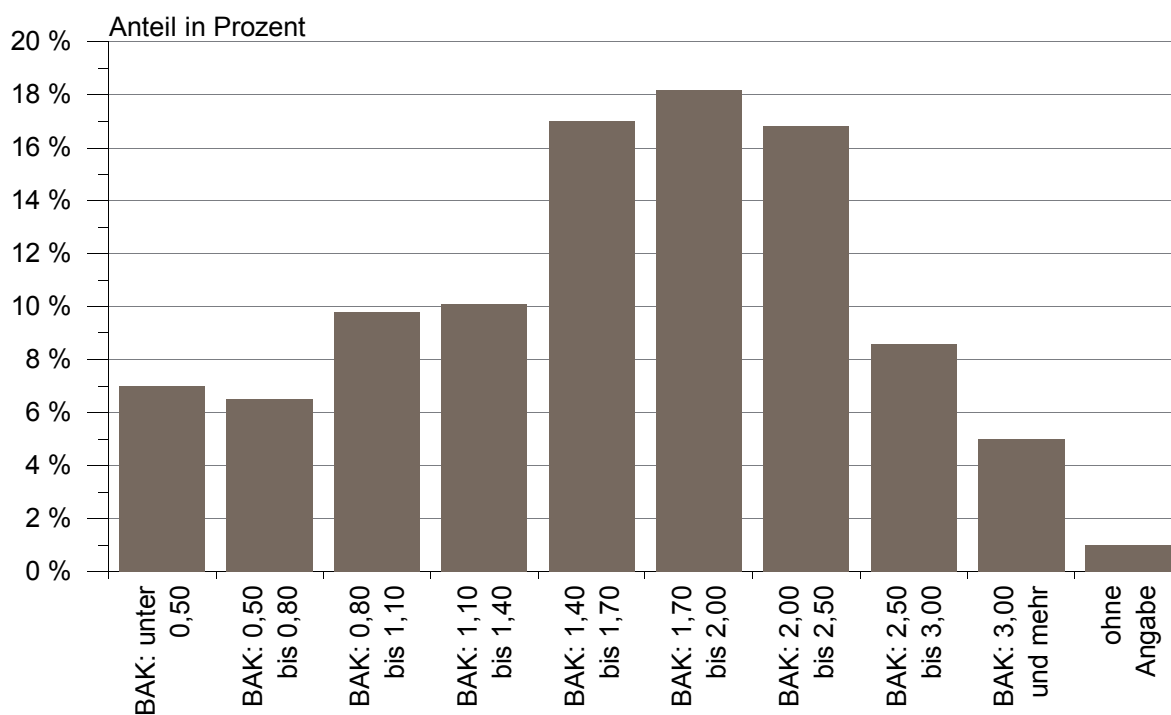

10. Straßenverkehrsunfälle mit Personenschaden nach kreisfreien Städten und Landkreisen 2017

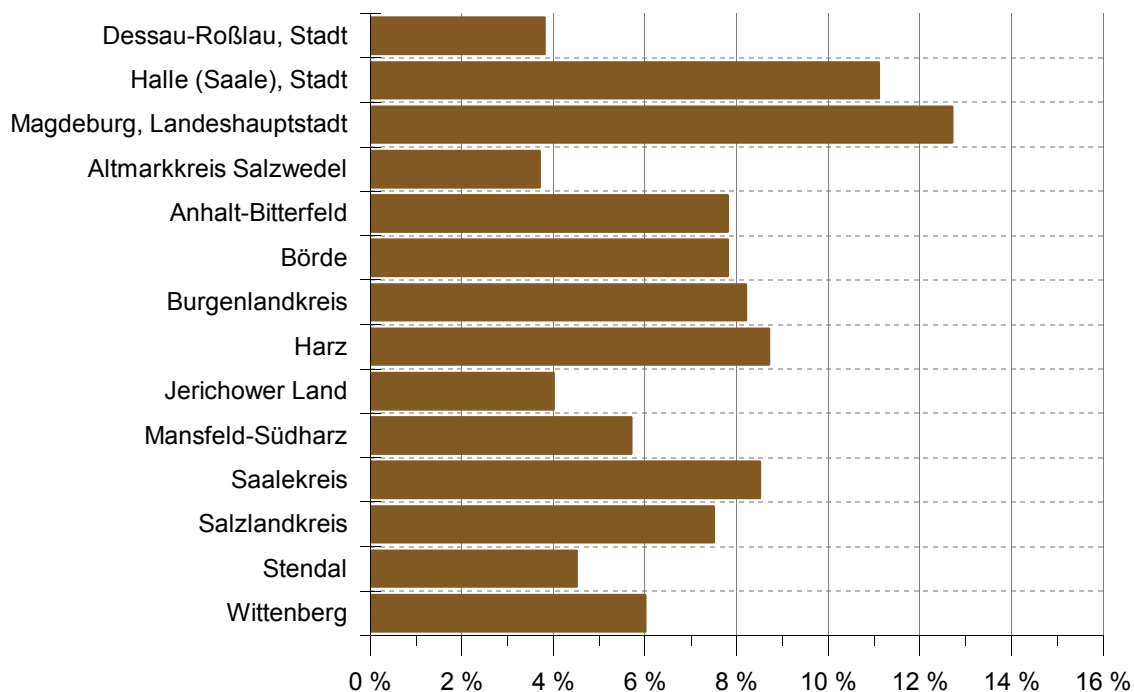

11. Bei Straßenverkehrsunfällen Getötete nach kreisfreien Städten und Landkreisen 2017

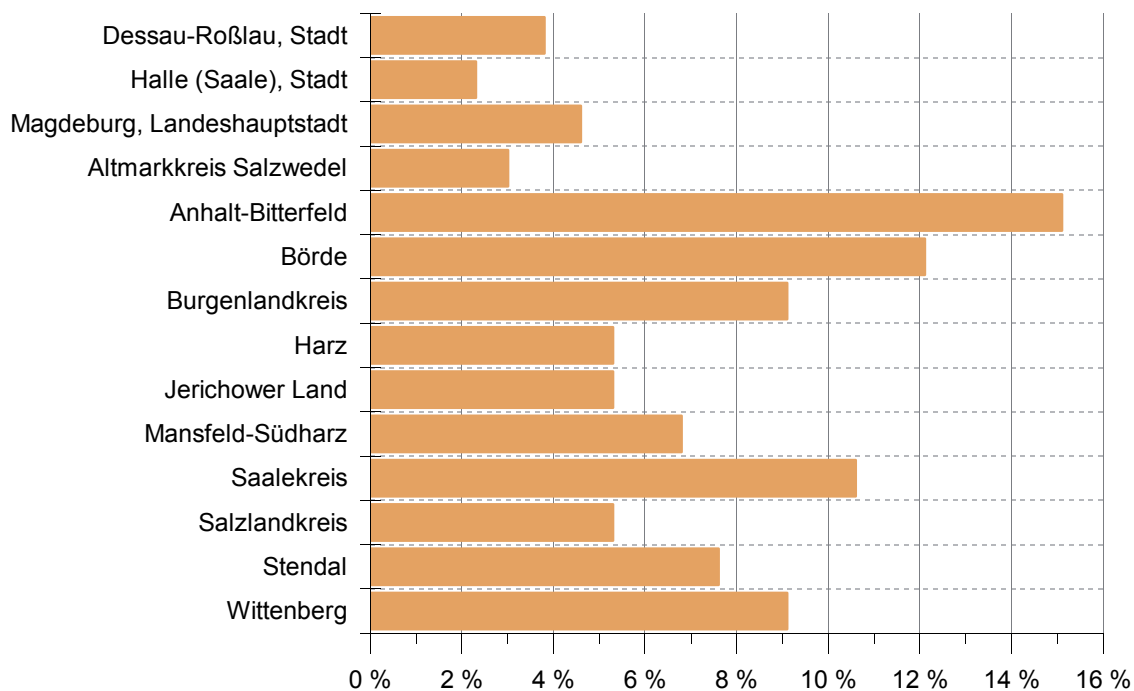

Veröffentlichungen¹ im Statistischen Landesamt Sachsen-Anhalt

Im Monat August 2018 erschienen

Bestell-Nr. ¹	Kennziffer/Periodizität	Titel	Preis (in EUR)
1 Z 0 03	Z	Statistisches Monatsheft 08/2018	5,50
3 A 5 01	A V j/17	Bodenfläche nach Art der tatsächlichen Nutzung Stichtag: 31.12.2017	9,00
3 B 2 01	B II j/17	Berufsbildende Schulen und Schulen für Berufe im Gesundheitswesen Schuljahr 2017/18	12,50
3 C 2 03	C II j/17	Weinmosternte und Weinerzeugung Jahr 2017	1,50
3 C 3 01	C III j/18	Viehbestände: Rinder und Schweine Stand: 3. Mai 2018 - Endgültige Ergebnisse	2,50
3 E 1 02	E I m-5/18	Tätige Personen, Umsatz im Verarbeitenden Gewerbe sowie im Bergbau und der Gewinnung von Steinen und Erden Mai 2018: Vorläufige Ergebnisse Betriebe mit 50 und mehr tätigen Personen	5,00
3 E 2 01	E II m-5/18	Umsatz, Tätige Personen, Auftragseingang und Auftragsbestand im Baugewerbe Mai 2018	2,50
3 G 4 01	G IV m-4/18	Gäste und Übernachtungen im Reiseverkehr, Beherbergungskapazität April 2018, Januar bis April 2018, Winterhalbjahr 2017/18: Vorläufige Ergebnisse	7,00
3 H 1 01	H I m-10/17	Straßenverkehrsunfälle Oktober 2017: Vorläufige Ergebnisse	6,00
3 H 1 01	H I m-10/17	Straßenverkehrsunfälle November 2017: Vorläufige Ergebnisse	6,00
3 H 1 01	H I m-10/17	Straßenverkehrsunfälle Dezember 2017: Vorläufige Ergebnisse	6,00
3 H 2 01	H II m-2/18	Binnenschifffahrt Februar 2018	4,00
3 H 2 01	H II m-3/18	Binnenschifffahrt März 2018	4,00
3 K 3 01	K III 2j/17	Schwerbehinderte Menschen Jahr 2017	2,50
3 M 103	M I j/17	Kaufwerte landwirtschaftlicher Grundstücke Jahr 2017	1,50

¹ Veröffentlichung als PDF-Datei kostenfrei erhältlich, bei Bestellung bitte die erste Stelle der Bestellnummer durch eine „6“ ersetzen.



www.statistik.sachsen-anhalt.de

Bestellnummer: 3H102



HI
j/17