

Statistischer Bericht



Bevölkerung und Erwerbstätigkeit

Sozialversicherungspflichtig
Beschäftigte

Stand: 30.06.2016

2015 2016 2017



SACHSEN-ANHALT

Statistisches Landesamt

Statistischer Bericht



Bevölkerung und
Erwerbstätigkeit

Sozialversicherungspflichtig
Beschäftigte

Stand 30.06.2016

Land Sachsen-Anhalt

Inhaltsverzeichnis

	Seite
Vorbemerkungen	4
Meldeweg	7
Ergebnisse	8
Tabellen:	
1. Sozialversicherungspflichtig Beschäftigte am Arbeitsort	
1.1 Sozialversicherungspflichtig Beschäftigte am Arbeitsort am 30.06.2016 nach Strukturmerkmalen	13
1.2 Sozialversicherungspflichtig Beschäftigte am Arbeitsort im Zeitraum 30.06.2014 bis 30.06.2016 nach Wirtschaftsabschnitten und ausgewählten Wirtschaftsabteilungen	14
1.3 Sozialversicherungspflichtig Beschäftigte am Arbeitsort am 30.06.2016 nach Wirtschaftsabschnitten und ausgewählten Wirtschaftsabteilungen, Vollzeit- und Teilzeitbeschäftigten, Auszubildenden sowie deutschen und ausländischen Beschäftigten	16
1.4 Sozialversicherungspflichtig Beschäftigte am Arbeitsort am 30.06.2016 nach Geschlecht, zusammengefassten Wirtschaftsabschnitten und Altersgruppen	18
1.5 Sozialversicherungspflichtig Beschäftigte am Arbeitsort am 30.06.2016 nach deutschen und ausländischen Beschäftigten, zusammengefassten Wirtschaftsabschnitten und Altersgruppen	20
1.6 Sozialversicherungspflichtig Beschäftigte am Arbeitsort am 30.06.2016 nach zusammengefassten Wirtschaftsabschnitten, Altersgruppen, Ausländern sowie nach aggregierten Berufsabschlüssen	24
1.7 Sozialversicherungspflichtig Beschäftigte am Arbeitsort am 30.06.2016 nach Berufshauptgruppen sowie nach aggregierten Berufsabschlüssen	26
1.8 Sozialversicherungspflichtig Beschäftigte am Arbeitsort am 30.06.2016 nach Berufshauptgruppen, Geschlecht, Vollzeit- und Teilzeitbeschäftigten, Auszubildenden sowie nach deutschen und ausländischen Beschäftigten	28
1.9 Sozialversicherungspflichtig Beschäftigte am Arbeitsort in den kreisfreien Städten und Landkreisen am 30.06.2016 nach deutschen und ausländischen Beschäftigten sowie Vollzeit- und Teilzeitbeschäftigten	29
1.10 Sozialversicherungspflichtig Beschäftigte am Arbeitsort in den kreisfreien Städten und Landkreisen am 30.06.2016 nach zusammengefassten Wirtschaftsabschnitten	30
1.11 Sozialversicherungspflichtig Beschäftigte am Arbeitsort in den kreisfreien Städten und Landkreisen am 30.06.2016 nach aggregierten Berufsabschlüssen, Altersklassen sowie Auszubildende	32
1.12 Sozialversicherungspflichtig Beschäftigte am Arbeitsort in den kreisfreien Städten und Landkreisen vom 30.06.2013 bis 30.06.2016	34

Grafiken:	Seite
1. Sozialversicherungspflichtig Beschäftigte (Arbeitsortprinzip) am 30.06.2016 - Anteile der Wirtschaftsabschnitte -	36
2. Sozialversicherungspflichtig Beschäftigte (Arbeitsortprinzip) am 30.06.2016 nach Altersgruppen und Geschlecht	36
3. Sozialversicherungspflichtig Beschäftigte (Arbeitsortprinzip) am 30.06.2016 nach ausgewählten Berufsbereichen und Geschlecht	37
4. Sozialversicherungspflichtig Beschäftigte (Arbeitsortprinzip) am 30.06.2016 nach aggregierten Berufsabschlüssen und Geschlecht	37
 2. Sozialversicherungspflichtig Beschäftigte am Wohnort	
2.1 Sozialversicherungspflichtig Beschäftigte am Wohnort am 30.06.2016 nach Strukturmerkmalen	41
2.2 Sozialversicherungspflichtig Beschäftigte am Wohnort im Zeitraum 30.06.2014 bis 30.06.2016 nach Wirtschaftsabschnitten und ausgewählten Wirtschaftsabteilungen	42
2.3 Sozialversicherungspflichtig Beschäftigte am Wohnort am 30.06.2016 nach Wirt- schaftsabschnitten und ausgewählten Wirtschaftsabteilungen, Vollzeit- und Teilzeit- beschäftigten, Auszubildenden sowie deutschen und ausländischen Beschäftigten	44
2.4 Sozialversicherungspflichtig Beschäftigte am Wohnort am 30.06.2016 nach Geschlecht, zusammengefassten Wirtschaftsabschnitten und Altersgruppen	46
2.5 Sozialversicherungspflichtig Beschäftigte am Wohnort am 30.06.2016 nach deutschen und ausländischen Beschäftigten, zusammengefassten Wirtschafts- abschnitten und Altersgruppen	48
2.6 Sozialversicherungspflichtig Beschäftigte am Wohnort am 30.06.2016 nach zusammengefassten Wirtschaftsabschnitten, Altersgruppen, Ausländern sowie nach aggregierten Berufsabschlüssen	52
2.7 Sozialversicherungspflichtig Beschäftigte am Wohnort am 30.06.2016 nach Berufshaupt- gruppen sowie nach aggregierten Berufsabschlüssen	54
2.8 Sozialversicherungspflichtig Beschäftigte am Wohnort am 30.06.2016 nach Berufshaupt- gruppen, Geschlecht, Vollzeit- und Teilzeitbeschäftigten, Auszubildenden sowie nach deutschen und ausländischen Beschäftigten	56
2.9 Sozialversicherungspflichtig Beschäftigte am Wohnort in den kreisfreien Städten und Landkreisen am 30.06.2016 nach deutschen und ausländischen Beschäftigten sowie Vollzeit- und Teilzeitbeschäftigten	57
2.10 Sozialversicherungspflichtig Beschäftigte am Wohnort in den kreisfreien Städten und Landkreisen am 30.06.2016 nach zusammengefassten Wirtschaftsabschnitten	58
2.11 Sozialversicherungspflichtig Beschäftigte am Wohnort in den kreisfreien Städten und Landkreisen am 30.06.2016 nach aggregierten Berufsabschlüssen, Altersklassen sowie Auszubildende	60
2.12 Sozialversicherungspflichtig Beschäftigte am Wohnort in den kreisfreien Städten und Landkreisen vom 30.06.2013 bis 30.06.2016	62

Vorbemerkungen

In diesem Bericht werden für den Stichtag 30.06.2016 die sozialversicherungspflichtig Beschäftigten nach ausgewählten Merkmalen veröffentlicht.

Die Ergebnisse beruhen auf Online-Auswertungen des Statistischen Landesamtes Sachsen-Anhalt aus dem Neuverfahren der Ergebnisdatenbank der Beschäftigungsstatistik (BST-Online im Bereich Statistik) der Bundesagentur für Arbeit (BA).

Fehlerhafte Signierungen zu den einzelnen Merkmalen im Datenbestand der Bundesagentur für Arbeit werden nicht korrigiert, sondern als Fälle „ohne Angabe“ gekennzeichnet. Diese werden in den jeweiligen Insgesamt-Positionen ausgewiesen.

Aus Gründen der besseren Lesbarkeit sind in den nachfolgenden Auswertungen nur die maskulinen Formen der Bezeichnungen von Personen aufgeführt. Sie betreffen insofern immer beide Geschlechter.

In der Beschäftigungsstatistik gab es in den letzten Jahren zahlreiche Neuerungen.

Zum Jahresbeginn 2008 erfolgte die Umstellung der Klassifikation der Wirtschaftszweige, Ausgabe 2003 (WZ 2003) auf Ausgabe 2008 (WZ 2008). Langfristige Vergleiche mit Ergebnissen aus der Vorgängerversion WZ 2003 sind nur eingeschränkt möglich. Ausführliche Informationen zur Umstellung der Wirtschaftszweigklassifikation sowie die genauen Zuordnungen und Bezeichnungen der Wirtschaftszweige sind im Internet unter <https://www.klassifikationsserver.de> oder auf den Seiten des Statistischen Bundesamtes <https://www.destatis.de> unter „Methoden - Klassifikationen“ zu finden.

Ausgehend von der Entwicklung einer neuen nationalen Klassifikation der Berufe, Ausgabe 2010 (KldB 2010) wurden die Erhebungsinhalte zur Tätigkeit der Beschäftigten erneuert. Das hatte Einfluss auf die Berichterstattung zur „ausgeübten Tätigkeit“, der „Ausbildung“ und der „Arbeitszeit“ der Beschäftigten. Neben der neuen Klassifikation der Berufe, Ausgabe 2010 (KldB 2010) bei der „ausgeübten Tätigkeit“, die nicht mehr mit der früheren Klassifikation der Berufe, Ausgabe 1988 (KldB 1988) vergleichbar ist, kam es insbesondere zu Änderungen in der Erhebung der Angaben über die „Arbeitszeit“ (Vollzeit/Teilzeit) und die schulischen und beruflichen „Ausbildungsabschlüsse“ der Be-

schäftigten. Dabei gab es auch spezifische Umstellungseffekte mit teilweise deutlich abweichenden Ergebnissen gegenüber den Vorjahren. Durch die umfassenden Veränderungen ist bei diesen Merkmalen ein Vergleich zu Ergebnissen, die auf einem Stichtag vor dem 31.12.2012 basieren, nicht möglich.

Die „ausgeübte Tätigkeit“ wird seit dem Jahr 2012 nach der Klassifikation der Berufe, Ausgabe 2010 (KldB 2010) verschlüsselt. Als „ausgeübte Tätigkeit“ meldet der Arbeitgeber die Tätigkeit der Beschäftigten im aktuellen Beschäftigungsverhältnis, nicht den erlernten Beruf oder eine früher ausgeübte Tätigkeit.

Die früher kombinierte Angabe von schulischer und beruflicher Ausbildung wurde in neuer Form getrennt und orientiert sich an den aktuell gültigen Abschlussarten. Neue Bildungs- und Ausbildungsgänge (z. B. Bachelor und Master) konnten früher nicht veröffentlicht werden. In diesem Bericht erscheinen die beruflichen Ausbildungsabschlüsse in einer aggregierten Form als *anerkannter Berufsabschluss* (Abschluss einer anerkannten Berufsausbildung, Meister, Techniker oder gleichwertiger Fachschulabschluss) bzw. *akademischer Abschluss* (Bachelor, Diplom, Magister, Master, Staatsexamen, Promotion).

Die Statistik der BA hat im Jahr 2014 die Datenaufbereitung für die Beschäftigungsstatistik modernisiert. Es wurde eine Neumodellierung der Daten vorgenommen. Damit können durch die Verbesserung der Identifikation der Übergänge in und aus den Beschäftigungsverhältnissen und der Ermittlung der Art der Beschäftigung (sozialversicherungspflichtig oder geringfügig oder beides) genauere Ergebnisse erzielt werden. Außerdem wurde die Abgrenzung der sozialversicherungspflichtigen Beschäftigung überprüft sowie um neue Personengruppen erweitert. Als zahlenmäßig bedeutendste Gruppen wurden die behinderten Menschen in anerkannten Werkstätten sowie Personen, die ein freiwilliges soziales oder ökologisches Jahr oder einen Bundesfreiwilligendienst leisten, in den Kreis sozialversicherungspflichtig Beschäftigter aufgenommen. Das machte im August 2014 eine rückwirkende Revision der Daten ab 30.06.1999 erforderlich, die damit von zuvor veröffentlichten Daten abweichen. Nähere Informationen zur Revision sind im Methodenbericht der BA „Beschäftigungsstatistik - Revision 2014“ unter <https://statistik.arbeitsagentur.de> zu finden.

Im August 2016 erfolgte ab 30.06.1999 eine Bereinigung von Fällen „ohne Angabe“. Aufgrund verbesserter Datenaufbereitungen

hat sich die Anzahl der Beschäftigten und der Betriebe ohne Angabe zum Arbeitsort und zum Wirtschaftszweig reduziert. Deshalb können Abweichungen gegenüber früher veröffentlichten Ergebnissen auftreten.

1. Grundlagen der Beschäftigungsstatistik

Die gesetzliche Grundlage für die Durchführung der Statistik sozialversicherungspflichtig Beschäftigter bildet das Dritte Buch Sozialgesetzbuch - Arbeitsförderung (SGB III). Nach § 281 ist die BA damit beauftragt, aus den in ihrem Geschäftsbereich anfallenden Daten Statistiken, insbesondere über Beschäftigung und Arbeitslosigkeit der Arbeitnehmer sowie über Leistungen der Arbeitsförderung, zu erstellen. Auf der Grundlage der Meldungen nach § 28 a des Vierten Buches Sozialgesetzbuch - Sozialversicherung (SGB IV) erstellt sie eine Statistik sozialversicherungspflichtig Beschäftigter. Aufgabe der Statistischen Ämter des Bundes und der Länder ist es, in Ergänzung dazu die im Rahmen des erwerbsstatistischen Gesamtsystems wichtigen Tabellen zu erstellen, für allgemeine Zwecke zu veröffentlichen und sie mit den Beschäftigten- und Entgeltangaben aus anderen Quellen zu koordinieren. Die BA stellt dem Statistischen Bundesamt und den Statistischen Ämtern der Länder die hierfür erforderlichen anonymisierten Einzeldaten zu sozialversicherungspflichtig Beschäftigten gemäß § 282 a Absatz 2 SGB III zur Durchführung der Beschäftigungsstatistik zur Verfügung.

Auf die Neuen Bundesländer und Berlin-Ost wurde das Meldeverfahren ab dem 01.01.1991 übertragen. Ergebnisse dieser Statistik werden vierteljährlich seit 30.06.1993 veröffentlicht. Für die veröffentlichten Daten ist zu beachten, dass die regionalen und wirtschaftsfachlichen Zuordnungen der Beschäftigten entscheidend durch das Meldeverhalten der Arbeitgeber beeinflusst werden. So gibt es immer noch Arbeitgeber, die entgegen den Rechtsverordnungen ihre Arbeitnehmer nicht am jeweiligen Arbeitsort, sondern zentral an ihrem Hauptsitz bzw. mit der Wirtschaftsklasse des Hauptbetriebes melden. An der Beseitigung solcher und weiterer Falschzuordnungen wird ständig gearbeitet.

2. Meldeweg

Die Arbeitgeber senden die auf der o. g. gesetzlichen Grundlage gemäß § 28 a des SGB IV geforderten Meldungen an die zuständigen Träger der Krankenkassen. Datengrundlage

für das Abfrageschema sind die im Datamart BST in Kontenform für jeden Versicherten gespeicherten DEÜV-Melddaten. Liegen für einen Versicherten zum Stichtag mehrere Beschäftigungsverhältnisse vor, so ermittelt das Abfrageschema jeweils das aktuellste Beschäftigungsverhältnis. Handelt es sich hierbei - gemäß den Angaben zur Tätigkeit - um eine Teilzeitbeschäftigung, so wird das Versichertenkonto auf das Vorliegen einer parallel ausgeübten Vollzeitbeschäftigung durchsucht. Liegt eine solche vor, wird diese in die Bestandsauswertung einbezogen, ansonsten die im ersten Schritt ermittelte Teilzeitbeschäftigung. Dadurch wird verhindert, dass eine Nebenbeschäftigung die Hauptbeschäftigung überlagert. Nach formaler und inhaltlicher Prüfung und ggf. Korrektur werden die Meldungen an die Datenstellen der Rentenversicherungen weitergeleitet. Nach einer weiteren dort vorgenommenen Prüfung der Meldungen werden die für die Arbeitsverwaltung notwendigen Daten an die BA in Nürnberg zur Speicherung und Auswertung übermittelt. Das Statistische Bundesamt und die statistischen Landesämter erhalten auf der Grundlage bestehender Verträge über einen Online-Zugriff auf die Datenbank der BA Daten in anonymisierter Form für eigene Auswertungen (siehe Meldeschema auf Seite 7).

3. Erfasster Personenkreis

Als **sozialversicherungspflichtig Beschäftigte** gelten Personen, für die eine Arbeitgebermeldung zur Sozialversicherung vorliegt. Die Beschäftigung muss versicherungspflichtig in mindestens einem der Zweige der Sozialversicherung (Rentenversicherung, Krankenversicherung/Pflegeversicherung, Arbeitslosenversicherung) sein. Es muss sich dabei um eine abhängige Beschäftigung bzw. Arbeit handeln, die im Allgemeinen gegen Entgelt entrichtet wird (Ausnahmen sind Unterbrechungstatbestände wie z. B. Elternzeit). Es muss mindestens eine Stunde pro Woche gearbeitet werden - soweit aus der Personengruppendefinition erkennbar.

Zu den sozialversicherungspflichtig Beschäftigten zählen auch Auszubildende, Altersteilzeitbeschäftigte, Praktikanten, Werkstudenten, Personen, die aus einem sozialversicherungspflichtigen Beschäftigungsverhältnis zur Ableistung von gesetzlichen Dienstpfllichten (z. B. Wehrübung) einberufen wurden, behinderte Menschen in anerkannten Werkstätten oder gleichartigen Einrichtungen, Personen in Einrichtungen der Jugendhilfe, Berufsbildungswerken oder ähnlichen Einrichtungen für be-

hinderte Menschen sowie Personen, die ein freiwilliges soziales Jahr, ein freiwilliges ökologisches Jahr oder einen Bundesfreiwilligendienst ableisten. Nicht zu den sozialversicherungspflichtig Beschäftigten zählen dagegen Beamte, Selbstständige und mithelfende Familienangehörige, Berufs- und Zeitsoldaten sowie Wehr- und Zivildienstleistende (siehe o. g. Ausnahme).

Geringfügig Beschäftigte (Minijobber) und kurzfristig Beschäftigte werden hier nicht erfasst.

4. Definitionen

Die **regionale Zuordnung** der sozialversicherungspflichtig Beschäftigten erfolgt nach dem sogenannten Arbeitsortprinzip bzw. nach dem Wohnortprinzip. Das Arbeitsortprinzip besagt, dass die Beschäftigten der Gemeinde zugeordnet werden, in der der Betrieb, in dem sie beschäftigt sind, ansässig ist. Das Wohnortprinzip richtet sich nach dem im Meldebeleg mitgeteilten Wohnort des Beschäftigten.

Die **wirtschaftsfachliche Zuordnung** erfolgt ab dem Stichtag 31.03.2008 auf der Basis der Klassifikation der Wirtschaftszweige, Ausgabe 2008 (WZ 2008).

Die Abgrenzung der **Auszubildenden** erfolgt ab dem Stichtag 30.06.2008 nur noch nach dem Personengruppenschlüssel (102 und 141). Es werden nur Auszubildende mit einem gültigen Ausbildungsvertrag nachgewiesen. Anlernlinge, Praktikanten und Volontäre sind damit nicht mehr enthalten.

Die **berufliche Gliederung** erfolgt ab dem Stichtag 31.12.2012 nach der Klassifikation der Berufe, Ausgabe 2010 (KldB 2010). Hier werden auch die schulischen und **beruflichen Ausbildungsabschlüsse** verschlüsselt.

Die Ermittlung der beschäftigten **Ausländer** erfolgt über den Staatsangehörigkeitsschlüssel

des Statistischen Bundesamtes, der in den DEÜV-Meldungen enthalten ist. Ausländer ist jeder, der nicht Deutscher im Sinne des Artikels 116 Absatz 1 des Grundgesetzes ist. Nicht als Ausländer zählen Staatenlose, Personen mit ungeklärter Staatsangehörigkeit und Personen ohne Angaben zur Staatsangehörigkeit. Diese Personen werden in den Ingesamt-Positionen ausgewiesen. Personen, die sowohl die deutsche als auch eine andere Staatsangehörigkeit haben, gelten als deutsche Staatsangehörige. Die Mitglieder der Stationierungstreitkräfte sowie der ausländischen diplomatischen und konsularischen Vertretungen unterliegen mit ihren Familienangehörigen nicht den Bestimmungen des Ausländergesetzes und werden somit auch statistisch nicht erfasst.

Vollzeit- und Teilzeitbeschäftigte werden nach den von den Arbeitgebern in den Meldebelegen zu machenden Angaben über die arbeitsvertraglich vereinbarte Wochenarbeitszeit unterschieden. Als Teilzeit ist dabei jede vertraglich festgelegte Arbeitszeit eingeordnet, die geringer als die tarifliche bzw. betrieblich festgelegte Regelarbeitszeit ist.

Das **Alter** der Beschäftigten wird an jedem Erfassungstichtag anhand des Geburtsdatums ermittelt.

Abkürzungen

BA	=	Bundesagentur für Arbeit
BST	=	Beschäftigungsstatistik
DEÜV	=	Datenerfassungs- und -übermittlungsverordnung
EU	=	Europäische Union

Zeichenerklärung

-	=	nichts vorhanden
.	=	Zahlenwert geheim zu halten

Von der Meldung des Arbeitgebers zur Statistik

Integriertes Meldeverfahren zur Sozialversicherung

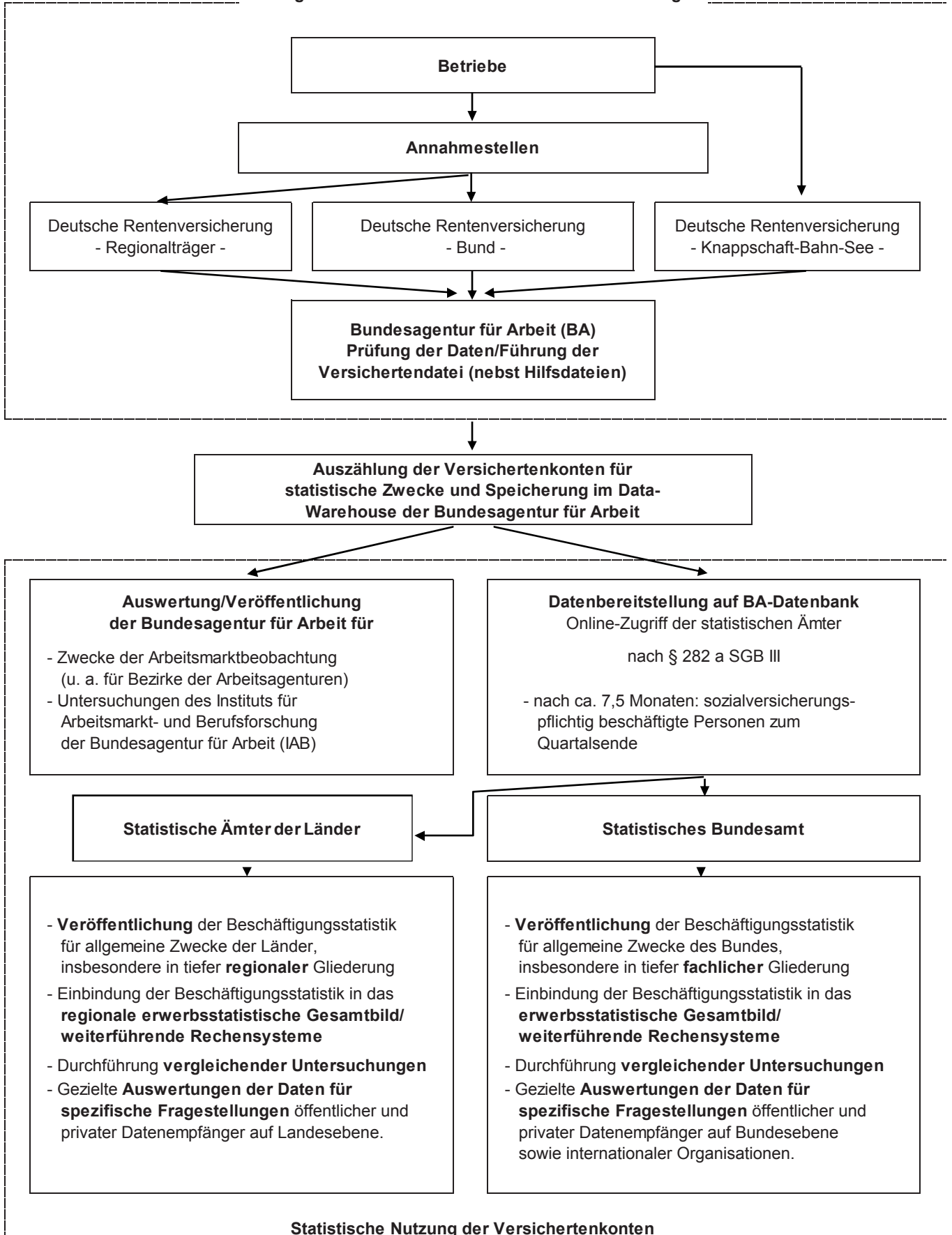

Ergebnisse

Am 30. Juni 2016 hatten 782 541 sozialversicherungspflichtig Beschäftigte ihren Arbeitsplatz in Sachsen-Anhalt (Arbeitsortprinzip). Andererseits wohnten hier zum gleichen Stichtag 852 218 sozialversicherungspflichtig Beschäftigte (Wohnortprinzip). Somit überstieg die Zahl der Auspendler die der Einpendler um 69 677 Personen (Pendlersaldo einschließlich ohne Angabe). Da sich die am Arbeitsort registrierte Zahl der sozialversicherungspflichtig Beschäftigten stärker erhöhte als die am Wohnort, nahm der Auspendlerüberschuss gegenüber dem Vorquartal und Vorjahr ab. Um die Beschäftigtenentwicklung zu veranschaulichen, wurden nachfolgend die Angaben von vor 5 Jahren mit aufgenommen.

Stichtag	Arbeitsort	Wohnort	Pendler-saldo
30.06.11	771 172	839 826	- 68 654
30.06.15	776 293	849 443	- 73 150
31.03.16	777 116	847 383	- 70 267
30.06.16	782 541	852 218	- 69 677

Die Zahl der sozialversicherungspflichtig Beschäftigten (**Arbeitsortprinzip**) in Sachsen-Anhalt (782 541 Personen) veränderte sich am 30.06.2016 gegenüber den anderen Stichtagen wie folgt:

- 31.03.2016: + 5 425 Personen (+ 0,7%)
- 30.06.2015: + 6 248 Personen (+ 0,8 %)
- 30.06.2011: + 11 369 Personen (+ 1,5 %).

Gegenüber dem **Vorquartal** (31.03.2016) nahm die Zahl der sozialversicherungspflichtig Beschäftigten um 5 425 Personen (+ 0,7 %) zu. Davon profitierten insbesondere die Männer, deren Zahl um 4 778 Personen (+ 1,2 %) stieg. Die Anzahl der Frauen nahm dagegen nur um 647 Personen (+ 0,2 %) zu.

Am stärksten stieg die Zahl der sozialversicherungspflichtig Beschäftigten in den Wirtschaftsabschnitten Baugewerbe (+ 2 128), Erbringung von sonstigen wirtschaftlichen Dienstleistungen (+ 1 820) und Gastgewerbe (+ 927). Dagegen war insbesondere im Abschnitt Verarbeitendes Gewerbe (- 518) ein Rückgang zu verzeichnen.

Im Vergleich zum **Vorjahr** (30.06.2015) nahm die Anzahl der sozialversicherungspflichtig Beschäftigten am 30.06.2016 um 6 248 Personen (+ 0,8 %) zu. Von diesem Zuwachs profi-

tierten die männlichen Beschäftigten mit einem Anstieg um 4 925 Personen (+ 1,3 %) ebenfalls stärker als die weiblichen Beschäftigten mit 1 323 Personen mehr (+ 0,3 %).

Die größten Zuwächse gegenüber dem Vorjahr wiesen die Wirtschaftsabschnitte Gesundheits- und Sozialwesen (+ 2 470), Erbringung von sonstigen wirtschaftlichen Dienstleistungen (+ 1 058) sowie Verkehr und Lagerei (+ 1 024) aus. Dagegen hatte besonders der Abschnitt Verarbeitendes Gewerbe (- 490) einen Rückgang zu verzeichnen.

Trotzdem war das Verarbeitende Gewerbe auch am 30.06.2016 weiterhin der Wirtschaftsabschnitt mit den meisten sozialversicherungspflichtig Beschäftigten. In diesem Bereich waren 17,5 % aller sozialversicherungspflichtig Beschäftigten tätig. Danach folgten der Wirtschaftsabschnitt Gesundheits- und Sozialwesen mit 16,1 % sowie der Abschnitt Handel; Instandhaltung und Reparatur von Kraftfahrzeugen mit einem Anteil von 12,5 %.

Mehr als ein Viertel aller Beschäftigten (223 236 Personen) waren Teilzeitbeschäftigte, darunter waren 80,3 % Frauen. Gegenüber dem Vorjahr stieg die Teilzeitbeschäftigung um 9 414 Personen (+ 4,4 %).

Fast drei Viertel der Beschäftigten (73,2 %) hatten einen anerkannten Berufsabschluss und 12,3 % einen akademischen Abschluss. Der Anteil der Auszubildenden an allen Beschäftigten betrug 3,1 %.

Nach der Altersstruktur betrachtet, dominierten die 40- bis 59-Jährigen, deren Anteil mehr als die Hälfte (52,5 %) aller Beschäftigten betrug. Zweitstärkste Gruppe waren die 20- bis 39-Jährigen mit einem Anteil von 36,6 %. Mit 9,0 % folgte die Altersgruppe 60 Jahre und älter. Der Anteil der unter 20-Jährigen betrug 1,9 %.

Altersgruppe	Männer	Frauen
Unter 20	9 445	5 769
20 bis 29	63 843	54 461
30 bis 39	88 692	79 295
40 bis 49	88 472	90 784
50 bis 59	109 185	122 150
60 und älter	34 471	35 974

Die Zahl der sozialversicherungspflichtig Beschäftigten (**Wohnortprinzip**) in Sachsen-Anhalt (852 218 Personen) veränderte sich am

30.06.2016 gegenüber den anderen Stichtagen wie folgt:

31.03.2016: + 4 835 Personen (+ 0,6 %)
30.06.2015: + 2 775 Personen (+ 0,3 %)
30.06.2011: + 12 392 Personen (+ 1,5 %).

Im Vergleich zum **Vorjahr** (30.06.2015) erhöhte sich die Beschäftigtenzahl um 2 775 Personen.

Davon profitierten insbesondere die kreisfreien Städte Magdeburg (+ 1 712) und Halle (Saale) (+ 1 668) sowie der Burgenlandkreis (+ 601). Dagegen verzeichneten besonders die Land-

kreise Anhalt-Bitterfeld (- 419), Börde (- 383), Altmarkkreis Salzwedel (- 270) und Stendal (- 259) einen Rückgang gegenüber dem Vorjahr.

Gegenüber dem **Vorquartal** (31.03.2016) ist die Zahl der sozialversicherungspflichtig Beschäftigten am Wohnort um 4 835 Personen gestiegen. Das betraf alle kreisfreien Städte und Landkreise. Die größten Zuwächse verzeichneten die Landkreise Burgenlandkreis (+ 661), Harz (+ 531), Wittenberg (+ 516), Stendal (+ 441) und Mansfeld-Südharz (+ 404) sowie die kreisfreie Stadt Magdeburg (+ 590).

Teil 1

Sozialversicherungspflichtig Beschäftigte am Arbeitsplatz

1.1 Sozialversicherungspflichtig Beschäftigte am Arbeitsort am 30.06.2016 nach Strukturmerkmalen

Merkmal	Insgesamt	Männlich	Weiblich	Veränderung gegenüber Vorquartal			Veränderung gegenüber Vorjahresquartal		
				insgesamt	männlich	weiblich	insgesamt	männlich	weiblich
	Anzahl			%					
Beschäftigte insgesamt¹	782 541	394 108	388 433	0,7	1,2	0,2	0,8	1,3	0,3
darunter Auszubildende	24 604	14 827	9 777	-8,2	-6,6	-10,4	-4,2	-2,7	-6,5
nach Altersgruppen									
Alter von ... bis unter ... Jahren									
unter 20	15 214	9 445	5 769	-10,5	-9,5	-12,1	5,6	6,5	4,3
20 bis 30	118 304	63 843	54 461	-0,1	0,5	-0,9	-2,4	-2,0	-2,8
30 bis 40	167 987	88 692	79 295	2,1	2,7	1,4	5,2	5,4	5,0
40 bis 50	179 256	88 472	90 784	-0,2	0,6	-0,9	-3,8	-2,7	-4,8
50 bis 60	231 335	109 185	122 150	1,2	1,7	0,7	1,5	1,9	1,1
60 und mehr	70 445	34 471	35 974	2,3	2,4	2,2	5,4	4,4	6,3
nach Staatsangehörigkeit									
Deutsche Beschäftigte	761 933	380 113	381 820	0,5	0,9	0,1	0,3	0,5	0,1
Ausländische Beschäftigte	20 468	13 908	6 560	9,2	10,5	6,5	23,1	27,1	15,5
darunter aus EU-Ländern (EU-28)	12 935	9 170	3 765	11,4	12,5	8,8	25,7	29,6	17,0
nach Berufsabschlüssen									
Mit anerkanntem Berufsabschluss	572 491	285 953	286 538	0,9	1,5	0,4	0,8	1,2	0,5
dav. Abschl. anerkannte Berufsausbildung	521 564	264 838	256 726	1,0	1,5	0,4	0,9	1,2	0,6
Meister-/Techniker- oder gleichw. Abschl.	50 927	21 115	29 812	0,3	0,7	0,0	0,0	1,0	-0,7
Mit akademischem Abschluss	96 399	44 032	52 367	0,7	0,7	0,7	2,5	2,3	2,6
dav. Bachelor	10 812	4 827	5 985	3,5	3,3	3,6	15,0	15,6	14,6
Diplom/Magister/Master/Staatsexamen	78 709	35 246	43 463	0,3	0,3	0,3	0,8	0,6	0,9
Promotion	6 878	3 959	2 919	1,3	1,0	1,7	4,8	3,9	5,9
Ohne beruflichen Ausbildungsabschluss	49 572	29 547	20 025	-1,1	-0,3	-2,3	3,7	4,2	3,1
Abschluss unbekannt	64 068	34 567	29 501	0,1	1,3	-1,3	-3,7	-1,8	-5,9
nach Berufsbereichen									
Militär	59	41	18	-7,8	-4,7	-14,3	5,4	0,0	20,0
Land-, Forst-, Tierwirtschaft, Gartenbau	20 119	13 654	6 465	4,8	5,0	4,3	0,7	1,9	-1,8
Rohstoffgewinnung, Produktion, Fertigung	163 471	135 462	28 009	0,6	0,6	0,6	0,5	0,4	0,7
Bau, Architektur, Vermessung, Gebäudetechn.	60 877	57 785	3 092	3,4	3,6	1,5	-0,7	-0,7	-0,6
Naturwissenschaft, Geografie, Informatik	22 762	14 916	7 846	0,1	0,0	0,1	1,5	2,4	-0,2
Verkehr, Logistik, Schutz und Sicherheit	114 657	76 806	37 851	1,2	1,5	0,6	2,5	3,0	1,6
Kaufm. Dienstl., Handel, Vertrieb, Tourismus	85 451	23 216	62 235	0,7	0,6	0,7	0,3	1,9	-0,3
Unternehmensorga., Buchhalt., Recht, Verwalt.	128 387	31 678	96 709	-0,3	0,2	-0,4	-0,5	1,5	-1,1
Gesundheit, Soziales, Lehre und Erziehung	156 003	27 447	128 556	0,1	0,7	0,0	2,3	4,7	1,8
Geisteswissenschaften, Kultur, Gestaltung	22 193	8 061	14 132	-0,4	-0,8	-0,2	-0,8	0,9	-1,8
nach Vollzeit-/Teilzeitbeschäftigung									
Vollzeitbeschäftigte	559 291	350 229	209 062	0,4	0,9	-0,5	-0,5	0,4	-2,0
Teilzeitbeschäftigte	223 236	43 869	179 367	1,6	4,2	1,0	4,4	9,2	3,3
nach zusammengefassten Wirtschaftsabschnitten									
Land- und Forstwirtschaft, Fischerei	15 804	11 192	4 612	1,9	1,7	2,2	-1,1	-0,5	-2,7
Produzierendes Gewerbe	220 189	171 560	48 629	0,7	1,0	-0,4	-0,2	0,1	-1,1
Produzierendes Gewerbe ohne Baugewerbe	161 054	119 025	42 029	-0,4	-0,3	-0,7	-0,3	0,1	-1,5
Verarbeitendes Gewerbe	137 333	100 841	36 492	-0,4	-0,3	-0,7	-0,4	0,0	-1,4
Baugewerbe	59 135	52 535	6 600	3,7	4,0	1,6	0,3	0,2	1,0
Dienstleistungsbereiche	546 539	211 354	335 185	0,7	1,4	0,2	1,3	2,3	0,6
Handel, Verkehr, Gastgewerbe	167 704	82 934	84 770	0,9	1,1	0,7	1,2	1,6	0,7
Information und Kommunikation	10 797	7 096	3 701	2,1	2,0	2,1	7,2	8,3	5,1
Finanz- und Versicherungsdienstleistg.	12 050	3 609	8 441	-1,3	-0,9	-1,5	-3,0	-0,3	-4,1
Grundstücks- und Wohnungswesen	6 735	3 050	3 685	0,6	1,3	0,1	-1,7	-0,7	-2,6
Freiberufl., wissenschaftl., techn. Dienstleistg.; sonstige wirtschaftl. Dienstleistg.	99 218	51 230	47 988	2,0	3,0	0,9	1,0	2,1	-0,1
Öff. Verwaltung, Verteidigung, Sozialvers.; Erzieh. u. Unterr.; Gesundh. u. Sozialw.	224 602	56 363	168 239	0,0	0,4	-0,2	1,4	3,0	0,9
Kunst, Unterhaltung und Erholung; sonst. Dienstleistg.; Priv. Haushalte; Exterr. Org.	25 433	7 072	18 361	0,7	1,8	0,4	1,6	3,9	0,7

¹ einschließlich Fälle ohne Angabe

**1.2 Sozialversicherungspflichtig Beschäftigte
nach Wirtschaftsabschnitten und**

WZ 2008 ¹	Wirtschaftsgliederung	30.06.2014	30.09.2014	31.12.2014
A	Land- und Forstwirtschaft, Fischerei	16 124	16 451	15 144
B - F	Produzierendes Gewerbe	220 892	224 379	219 171
B - E	Produzierendes Gewerbe ohne Baugewerbe	161 165	163 623	162 592
B	Bergbau u. Gew. v. Steinen u. Erden	6 488	6 623	6 586
C	Verarbeitendes Gewerbe	138 059	139 547	138 559
10 - 12	Herst. v. Nahr.- u. Futterm., Getr. u. Tabakerzeugn.	22 327	22 880	23 014
13 - 15	Herst. v. Textil-, Bekleid., Leder, Lederw. u. Schuhen	1 144	1 296	1 284
16 - 18	Herst. v. Holzw., Papier, Pappe u. Druckerzeugn.	7 963	7 840	7 770
19	Kokerei und Mineralölverarbeitung	1 328	1 308	1 302
20	Herst. v. chemischen Erzeugnissen	12 273	12 379	12 333
21	Herst. v. pharmazeutischen Erzeugnissen	4 648	4 710	4 730
22 - 23	Herst. v. Gummi- u. Kunststoffwaren, Glas u. Glasw., Keramik, Verarb. v. Steinen u. Erden	17 071	17 367	16 922
24 - 25	Metallerzeugung u. -bearb., H. v. Metallerzeugn.	28 815	29 085	28 654
26	Herst. v. DV-Geräten, elektron. u. opt. Erzeugn.	4 395	4 449	4 469
27	Herst. v. elektrischen Ausrüstungen	4 107	4 189	4 211
28	Maschinenbau	15 594	15 916	15 643
29 - 30	Fahrzeugbau	7 248	7 183	7 116
31 - 33	Herst. v. Möbeln u. sonst. Waren, Rep. u. Install. von Maschinen und Ausrüstungen	11 146	10 945	11 111
D	Energieversorgung	6 549	6 619	6 632
E	Wasservers.; Abwasser- u. Abfallentsorgung, Beseitigung v. Umweltverschmutzungen	10 069	10 834	10 815
F	Baugewerbe	59 727	60 756	56 579
41 - 42	Hoch- und Tiefbau	19 764	20 237	18 804
43	Vorb. Baustellenarbeiten, Bauinstallation und sonstiges Ausbaugewerbe	39 963	40 519	37 775
G - U	Dienstleistungsbereiche	536 596	541 217	534 306
G - I	Handel, Verkehr, Gastgewerbe	163 512	164 803	162 421
G	Handel; Instandhaltung und Rep. von Kfz	97 999	98 522	97 602
45	Handel mit Kfz; Instandh. u. Rep. von Kfz	16 106	16 334	16 142
46	Großhandel (ohne Handel mit Kfz)	22 345	21 939	21 176
47	Einzelhandel (ohne Handel mit Kfz)	59 548	60 249	60 284
H	Verkehr und Lagerei	44 283	44 758	44 193
I	Gastgewerbe	21 230	21 523	20 626
J	Information und Kommunikation	9 976	10 008	10 046
58 - 60	Verlagswesen, audiovisuelle Medien u. Rundfunk	2 268	2 248	2 292
61	Telekommunikation	1 094	1 120	1 121
62 - 63	Informat.technologische u. Informat.dienstleistg.	6 614	6 640	6 633
K	Finanz- und Versicherungsdienstleistg.	12 659	12 749	12 619
64	Erbrg. v. Finanzdienstleistg.	9 081	9 171	9 088
65 - 66	Versicherungen u. Pensionskassen; mit Finanz- u. Versicherungsdienstleistg. verb. Tätigk.	3 578	3 578	3 531
L	Grundstücks- und Wohnungswesen	6 702	6 836	6 810
M - N	Freiberufl., wissenschaftl., techn. Dienstleistg.; sonst. wirtschaftl. Dienstleistg.	95 689	97 187	94 671
M	Freiberufl., wissenschaftl. u. techn. Dienstleistg.	27 658	27 984	28 071
69 - 71	Erbrg. v. freiberufl. u. techn. Dienstleistg.	21 417	21 756	21 978
72	Forschung und Entwicklung	3 928	3 901	3 759
73 - 75	Sonst. freiberufl., wiss. u. techn. Tätigk., Veterinärw.	2 313	2 327	2 334
N	Erbrg. v. sonst. wirtschaftl. Dienstleistg.	68 031	69 203	66 600
78.2, 78.3	dar. Überlassung von Arbeitskräften	22 718	23 262	21 334
O - Q	Öff. Verwaltung, Verteidigung, Sozialvers.; Erzieh. u. Unterr.; Gesundh.- u. Sozialw.	222 891	224 444	222 911
O	Öff. Verwaltung, Verteidigung, Sozialvers.	62 867	62 674	61 530
84.1	dar. Öffentliche Verwaltung	47 841	47 591	47 063
P	Erziehung und Unterricht	37 799	38 048	37 710
Q	Gesundheits- und Sozialwesen	122 225	123 722	123 671
86	Gesundheitswesen	59 976	60 625	60 748
87 - 88	Heime und Sozialwesen	62 249	63 097	62 923
R - U	Kunst, Unterhaltung und Erholung; sonst. Dienstleistg.; Priv. Haushalte; Exterr. Org.	25 167	25 190	24 828
R	Kunst, Unterhaltung und Erholung	5 568	5 570	5 534
S	Erbrg. v. sonstigen Dienstleistungen	19 244	19 268	18 949
T	Priv. Haushalte mit Hauspersonal; Dienstleistg. u. Herst. v. Waren durch priv. Haush. f. d. Eigenbed.	.	.	.
U	Exterritoriale Organisationen und Körperschaften	.	.	.
	Insgesamt²	773 615	782 051	768 623

¹ Klassifikation der Wirtschaftszweige, Ausgabe 2008 (WZ 2008). Zusätzlich werden ausgewählte Wirtschaftsabteilungen und -gruppen nachgewiesen.

² Einschließlich Fälle ohne Angabe zur Wirtschaftsgliederung.

am Arbeitsort im Zeitraum 30.06.2014 bis 30.06.2016
ausgewählten Wirtschaftsabteilungen

31.03.2015	30.06.2015	30.09.2015	31.12.2015	31.03.2016	30.06.2016	WZ 2008 ¹
15 560	15 981	16 330	15 112	15 515	15 804	A
218 334	220 533	223 634	219 191	218 649	220 189	B - F
161 719	161 573	163 568	162 411	161 642	161 054	B - E
6 580	6 541	6 687	6 601	6 554	6 514	B
137 949	137 823	139 628	138 627	137 851	137 333	C
22 837	22 923	23 302	23 254	22 976	23 122	10 - 12
892	882	890	897	935	952	13 - 15
7 729	7 714	7 761	7 686	7 641	7 624	16 - 18
1 278	1 274	1 298	1 267	1 224	1 209	19
12 341	12 240	12 390	12 263	12 159	11 905	20
4 814	4 906	5 027	5 058	5 104	5 124	21
17 259	17 432	17 575	17 259	17 258	17 534	22 - 23
28 523	28 447	28 985	28 330	28 130	27 890	24 - 25
4 468	4 515	4 386	4 322	4 271	4 218	26
4 101	3 923	3 969	3 933	3 933	3 892	27
15 589	15 633	15 960	16 364	16 307	16 134	28
7 046	6 990	7 048	6 967	6 951	6 790	29 - 30
11 072	10 944	11 037	11 027	10 962	10 939	31 - 33
6 526	6 531	6 532	6 543	6 500	6 492	D
10 664	10 678	10 721	10 640	10 737	10 715	E
56 615	58 960	60 066	56 780	57 007	59 135	F
18 824	19 545	19 695	18 411	18 459	19 046	41 - 42
37 791	39 415	40 371	38 369	38 548	40 089	43
535 464	539 779	546 470	542 980	542 942	546 539	G - U
163 727	165 772	168 218	166 873	166 267	167 704	G - I
97 162	97 522	98 845	98 258	97 704	97 938	G
16 009	15 945	16 445	16 349	16 212	16 125	45
21 220	21 262	21 175	20 619	20 468	20 658	46
59 933	60 315	61 225	61 290	61 024	61 155	47
45 559	46 064	46 723	46 714	46 812	47 088	H
21 006	22 186	22 650	21 901	21 751	22 678	I
10 024	10 074	10 460	10 457	10 579	10 797	J
2 225	2 214	2 256	2 211	2 178	2 158	58 - 60
1 135	1 134	1 125	1 158	1 184	1 200	61
6 664	6 726	7 079	7 088	7 217	7 439	62 - 63
12 525	12 422	12 527	12 373	12 208	12 050	K
9 008	8 929	8 982	8 870	8 716	8 565	64
3 517	3 493	3 545	3 503	3 492	3 485	65 - 66
6 770	6 854	6 916	6 740	6 693	6 735	L
95 207	98 215	99 951	97 221	97 311	99 218	M - N
28 434	28 437	28 979	28 723	28 295	28 382	M
22 429	22 358	22 863	22 614	22 212	22 242	69 - 71
3 670	3 752	3 781	3 758	3 741	3 786	72
2 335	2 327	2 335	2 351	2 342	2 354	73 - 75
66 773	69 778	70 972	68 498	69 016	70 836	N
21 318	23 394	24 323	22 416	22 668	23 892	78.2, 78.3
222 309	221 410	223 279	224 205	224 638	224 602	O - Q
60 868	60 599	60 759	60 709	60 832	60 842	O
46 637	46 468	46 679	46 678	46 971	47 090	84.1
37 362	36 902	37 270	37 351	37 423	37 381	P
124 079	123 909	125 250	126 145	126 383	126 379	Q
60 835	60 686	61 444	61 488	61 519	61 442	86
63 244	63 223	63 806	64 657	64 864	64 937	87 - 88
24 902	25 032	25 119	25 111	25 246	25 433	R - U
5 621	5 730	5 844	5 787	5 818	5 828	R
18 918	18 919	18 901	18 945	19 064	19 231	S
.	T
.	U
769 360	776 293	786 438	777 294	777 116	782 541	

1.3 Sozialversicherungspflichtig Beschäftigte am Arbeitsort am 30.06.2016 nach Wirtschaftsabschnitten und ausgewählten Wirtschaftsabteilungen, Vollzeit- und Teilzeitbeschäftigten, Auszubildenden sowie deutschen und ausländischen Beschäftigten

WZ 2008 ¹	Wirtschaftsgliederung	Insgesamt ²	Und zwar				
			Vollzeit- beschäftigte ³	Teilzeit- beschäftigte ³	Auszubildende	deutsche	ausländische ⁴
						Beschäftigte	
		Insgesamt					
A	Land- und Forstwirtschaft, Fischerei	15 804	14 054	1 750	647	14 912	891
B - F	Produzierendes Gewerbe	220 189	203 536	16 653	8 705	214 991	5 168
B - E	Produzierendes Gewerbe ohne Baugewerbe	161 054	149 631	11 423	6 543	157 976	3 071
B	Bergbau u. Gew. v. Steinen u. Erden	6 514	6 409	105	319	6 479	35
C	Verarbeitendes Gewerbe	137 333	127 471	9 862	5 683	134 437	2 889
10 - 12	Herst. v. Nahr.- u. Futterm., Getr. u. Tabakerzeugn.	23 122	18 515	4 607	818	21 982	1 138
13 - 15	Herst. v. Textil., Bekleid., Leder, Lederw. u. Schuhen	952	855	97	19	939	13
16 - 18	Herst. v. Holzw., Papier, Pappe u. Druckerzeugn.	7 624	7 111	513	355	7 526	97
19	Kokerei und Mineralölverarbeitung	1 209	1 183	26	68	1 196	13
20	Herst. v. chemischen Erzeugnissen	11 905	11 451	454	551	11 772	132
21	Herst. v. pharmazeutischen Erzeugnissen	5 124	4 761	363	160	5 074	50
22 - 23	Herst. v. Gummi- u. Kunststoffwaren, Glas u. Glasw., Keramik, Verarb. v. Steinen u. Erden	17 534	16 964	570	540	17 255	279
24 - 25	Metallerzeugung u. -bearb., H. v. Metallerzeugn.	27 890	26 879	1 011	1 236	27 452	437
26	Herst. v. DV-Geräten, elektron. u. opt. Erzeugn.	4 218	3 912	306	131	4 151	67
27	Herst. v. elektrischen Ausrüstungen	3 892	3 669	223	202	3 847	45
28	Maschinenbau	16 134	15 583	551	833	15 863	271
29 - 30	Fahrzeugbau	6 790	6 645	145	299	6 733	57
31 - 33	Herst. v. Möbeln u. sonst. Waren, Rep. u. Install. von Maschinen und Ausrüstungen	10 939	9 943	996	471	10 647	290
D	Energieversorgung	6 492	6 053	439	324	6 467	25
E	Wasservers.; Abwasser- u. Abfallentsorgung, Beseitigung v. Umweltverschmutzungen	10 715	9 698	1 017	217	10 593	122
F	Baugewerbe	59 135	53 905	5 230	2 162	57 015	2 097
41 - 42	Hoch- und Tiefbau	19 046	17 946	1 100	604	18 377	666
43	Vorb. Baustellenarbeiten, Bauinstallation und sonstiges Ausbaugewerbe	40 089	35 959	4 130	1 558	38 638	1 431
G - U	Dienstleistungsbereiche	546 539	341 695	204 830	15 251	532 021	14 409
G - I	Handel, Verkehr, Gastgewerbe	167 704	107 418	60 286	6 264	161 941	5 715
G	Handel; Instandhaltung und Rep. von Kfz	97 938	58 301	39 637	4 415	96 742	1 185
45	Handel mit Kfz; Instandh. u. Rep. von Kfz	16 125	14 490	1 635	1 425	15 912	211
46	Großhandel (ohne Handel mit Kfz)	20 658	18 003	2 655	762	20 259	395
47	Einzelhandel (ohne Handel mit Kfz)	61 155	25 808	35 347	2 228	60 571	579
H	Verkehr und Lagerei	47 088	37 705	9 383	935	45 249	1 832
I	Gastgewerbe	22 678	11 412	11 266	914	19 950	2 698
J	Information und Kommunikation	10 797	9 248	1 549	284	10 466	328
58 - 60	Verlagswesen, audiovisuelle Medien u. Rundfunk	2 158	1 655	503	85	2 137	21
61	Telekommunikation	1 200	1 125	75	4	1 184	14
62 - 63	Informat.technologische u. Informat.dienstleistg.	7 439	6 468	971	195	7 145	293
K	Finanz- und Versicherungsdienstleistg.	12 050	8 034	4 016	486	11 992	58
64	Erbrg. v. Finanzdienstleistg.	8 565	5 689	2 876	344	8 527	38
65 - 66	Versicherungen u. Pensionskassen; mit Finanz- u. Versicherungsdienstleistg. verb. Tätigk.	3 485	2 345	1 140	142	3 465	20
L	Grundstücks- und Wohnungswesen	6 735	4 943	1 792	188	6 624	109
M - N	Freiberufl., wissenschaftl., techn. Dienstleistg.; sonst. wirtschaftl. Dienstleistg.	99 218	66 520	32 698	1 621	94 245	4 955
M	Freiberufl., wissenschaftl. u. techn. Dienstleistg.	28 382	21 389	6 993	1 040	27 687	690
69 - 71	Erbrg. v. freiberufl. u. techn. Dienstleistg.	22 242	16 881	5 361	863	21 959	279
72	Forschung und Entwicklung	3 786	2 792	994	84	3 403	383
73 - 75	Sonst. freiberufl., wiss. u. techn. Tätigk., Veterinärw.	2 354	1 716	638	93	2 325	28
N	Erbrg. v. sonst. wirtschaftl. Dienstleistg.	70 836	45 131	25 705	581	66 558	4 265
78.2, 78.3	dar. Überlassung von Arbeitskräften	23 892	20 307	3 585	36	21 909	1 980
O - Q	Öff. Verwaltung, Verteidigung, Sozialvers.; Erzieh. u. Unterr.; Gesundh.- u. Sozialw.	224 602	132 040	92 548	5 739	221 952	2 617
O	Öff. Verwaltung, Verteidigung, Sozialvers.	60 842	37 993	22 849	1 167	60 582	256
84.1	dar. Öffentliche Verwaltung	47 090	28 702	18 388	797	46 872	217
P	Erziehung und Unterricht	37 381	23 392	13 989	1 351	36 598	777
Q	Gesundheits- und Sozialwesen	126 379	70 655	55 710	3 221	124 772	1 584
86	Gesundheitswesen	61 442	37 475	23 967	2 126	60 372	1 054
87 - 88	Heime und Sozialwesen	64 937	33 180	31 743	1 095	64 400	530
R - U	Kunst, Unterhaltung und Erholung; sonst. Dienstleistg.; Priv. Haushalte; Exterr. Org.	25 433	13 492	11 941	669	24 801	627
R	Kunst, Unterhaltung und Erholung	5 828	4 007	1 821	136	5 550	276
S	Erbrg. v. sonstigen Dienstleistungen	19 231	9 334	9 897	532	18 908	320
T	Priv. Haushalte mit Hauspersonal; Dienstleistg. u. Herst. v. Waren durch priv. Haush. f. d. Eigenbed.
U	Exterritoriale Organisationen und Körperschaften
	Insgesamt²	782 541	559 291	223 236	24 604	761 933	20 468

¹ Klassifikation der Wirtschaftszweige, Ausgabe 2008 (WZ 2008) - ² einschließlich Fälle "ohne Angabe" - ³ Klassifikation der Berufe (KldB 2010) -

⁴ ohne "Staatenlos" bzw. "Personen mit ungeklärter Staatsangehörigkeit"

Noch 1.3 Sozialversicherungspflichtig Beschäftigte am Arbeitsort am 30.06.2016 nach Wirtschaftsabschnitten und ausgewählten Wirtschaftsabteilungen, Vollzeit- und Teilzeitbeschäftigten, Auszubildenden sowie deutschen und ausländischen Beschäftigten

WZ 2008 ¹	Wirtschaftsgliederung	Insgesamt ²	Und zwar				
			Vollzeit- beschäftigte ³	Teilzeit- beschäftigte ³	Auszu- bildende	deutsche	auslän- dische ⁴
						Beschäftigte	
			Darunter: weiblich				
A	Land- und Forstwirtschaft, Fischerei	4 612	3 464	1 148	124	4 447	165
B - F	Produzierendes Gewerbe	48 629	37 865	10 764	1 478	47 823	802
B - E	Produzierendes Gewerbe ohne Baugewerbe	42 029	33 684	8 345	1 323	41 309	717
B	Bergbau u. Gew. v. Steinen u. Erden	727	646	81	18	.	.
C	Verarbeitendes Gewerbe	36 492	29 082	7 410	1 165	35 806	683
10 - 12	Herst. v. Nahr.- u. Futterm., Getr. u. Tabakerzeugn.	11 448	7 765	3 683	339	11 065	381
13 - 15	Herst. v. Textil., Bekleid., Leder, Lederw. u. Schuhen	357	275	82	9	350	7
16 - 18	Herst. v. Holzw., Papier, Pappe u. Druckerzeugn.	1 982	1 650	332	93	1 961	21
19	Kokerei und Mineralölverarbeitung	297	279	18	20	289	8
20	Herst. v. chemischen Erzeugnissen	3 234	2 938	296	128	3 200	34
21	Herst. v. pharmazeutischen Erzeugnissen	2 825	2 492	333	67	2 807	18
22 - 23	Herst. v. Gummi- u. Kunststoffwaren, Glas u. Glasw., Keramik, Verarb. v. Steinen u. Erden	3 465	3 077	388	115	3 414	51
24 - 25	Metallerzeugung u. -bearb., H. v. Metallerzeugn.	4 040	3 319	721	120	3 996	43
26	Herst. v. DV-Geräten, elektron. u. opt. Erzeugn.	1 524	1 271	253	23	1 500	24
27	Herst. v. elektrischen Ausrüstungen	784	666	118	27	779	5
28	Maschinenbau	2 086	1 771	315	76	2 044	42
29 - 30	Fahrzeugbau	1 116	1 024	92	37	1 104	12
31 - 33	Herst. v. Möbeln u. sonst. Waren, Rep. u. Install. von Maschinen und Ausrüstungen	3 334	2 555	779	111	3 297	37
D	Energieversorgung	1 968	1 687	281	92	.	.
E	Wasservers.; Abwasser- u. Abfallentsorgung, Beseitigung v. Umweltverschmutzungen	2 842	2 269	573	48	2 816	26
F	Baugewerbe	6 600	4 181	2 419	155	6 514	85
41 - 42	Hoch- und Tiefbau	1 853	1 349	504	54	1 831	22
43	Vorb. Baustellenarbeiten, Bauinstallation und sonstiges Ausbaugewerbe	4 747	2 832	1 915	101	4 683	63
G - U	Dienstleistungsbereiche	335 185	167 729	167 452	8 175	329 543	5 593
G - I	Handel, Verkehr, Gastgewerbe	84 770	37 247	47 523	2 509	83 157	1 595
G	Handel; Instandhaltung und Rep. von Kfz	57 817	23 587	34 230	1 837	57 291	519
45	Handel mit Kfz; Instandh. u. Rep. von Kfz	3 435	2 505	930	211	3 400	34
46	Großhandel (ohne Handel mit Kfz)	7 156	5 263	1 893	232	7 012	142
47	Einzelhandel (ohne Handel mit Kfz)	47 226	15 819	31 407	1 394	46 879	343
H	Verkehr und Lagerei	12 353	7 137	5 216	216	12 247	104
I	Gastgewerbe	14 600	6 523	8 077	456	13 619	972
J	Information und Kommunikation	3 701	2 721	980	86	3 615	85
58 - 60	Verlagswesen, audiovisuelle Medien u. Rundfunk	1 049	750	299	44	.	.
61	Telekommunikation	271	214	57	.	.	.
62 - 63	Informat. technologische u. Informat. dienstleistg.	2 381	1 757	624	42	2 306	75
K	Finanz- und Versicherungsdienstleistg.	8 441	4 794	3 647	254	8 408	33
64	Erbrg. v. Finanzdienstleistg.	6 152	3 484	2 668	191	6 132	20
65 - 66	Versicherungen u. Pensionskassen; mit Finanz- u. Versicherungsdienstleistg. verb. Tätigk.	2 289	1 310	979	63	2 276	13
L	Grundstücks- und Wohnungswesen	3 685	2 448	1 237	120	3 653	32
M - N	Freiberufl., wissenschaftl., techn. Dienstleistg.; sonst. wirtschaftl. Dienstleistg.	47 988	24 062	23 926	854	45 862	2 120
M	Freiberufl., wissenschaftl. u. techn. Dienstleistg.	16 708	11 115	5 593	621	16 397	309
69 - 71	Erbrg. v. freiberufl. u. techn. Dienstleistg.	13 317	8 834	4 483	509	13 174	142
72	Forschung und Entwicklung	1 948	1 326	622	46	1 800	148
73 - 75	Sonst. freiberufl., wiss. u. techn. Tätigk., Veterinärw.	1 443	955	488	66	1 423	19
N	Erbrg. v. sonst. wirtschaftl. Dienstleistg.	31 280	12 947	18 333	233	29 465	1 811
78.2, 78.3	dar. Überlassung von Arbeitskräften	5 989	4 034	1 955	15	5 521	468
O - Q	Öff. Verwaltung, Verteidigung, Sozialvers.; Erzieh. u. Unterr.; Gesundh.- u. Sozialw.	168 239	88 149	80 086	3 846	166 805	1 412
O	Öff. Verwaltung, Verteidigung, Sozialvers.	42 793	23 478	19 315	728	42 658	132
84.1	dar. Öffentliche Verwaltung	32 207	16 954	15 253	465	32 085	121
P	Erziehung und Unterricht	27 289	15 910	11 379	571	26 900	388
Q	Gesundheits- und Sozialwesen	98 157	48 761	49 392	2 547	97 247	892
86	Gesundheitswesen	50 304	28 495	21 809	1 725	49 745	545
87 - 88	Heime und Sozialwesen	47 853	20 266	27 583	822	47 502	347
R - U	Kunst, Unterhaltung und Erholung; sonst. Dienstleistg.; Priv. Haushalte; Exterr. Org.	18 361	8 308	10 053	506	18 043	316
R	Kunst, Unterhaltung und Erholung	3 234	2 002	1 232	63	3 128	105
S	Erbrg. v. sonstigen Dienstleistungen	14 850	6 211	8 639	443	14 655	194
T	Priv. Haushalte mit Hauspersonal; Dienstleistg. u. Herst. v. Waren durch priv. Haush. f. d. Eigenbed.
U	Exterritoriale Organisationen und Körperschaften
	Insgesamt²	388 433	209 062	179 367	9 777	381 820	6 560

¹ Klassifikation der Wirtschaftszweige, Ausgabe 2008 (WZ 2008) - ² einschließlich Fälle "ohne Angabe" - ³ Klassifikation der Berufe (KldB 2010) -

⁴ ohne "Staatenlos" bzw. "Personen mit ungeklärter Staatsangehörigkeit"

1.4 Sozialversicherungspflichtig Beschäftigte am Arbeitsort am 30.06.2016

Lfd. Nr.	Geschlecht ----- Wirtschaftsgliederung ¹	Insgesamt	Davon	
			unter 20	20 bis 25
	Insgesamt			
1	A Land- und Forstwirtschaft, Fischerei	15 804	512	875
2	B - F Produzierendes Gewerbe	220 189	5 230	10 546
3	B - E Produzierendes Gewerbe ohne Baugewerbe	161 054	3 984	8 025
4	C Verarbeitendes Gewerbe	137 333	3 432	6 951
5	F Baugewerbe	59 135	1 246	2 521
6	G - U Dienstleistungsbereiche	546 539	9 472	25 765
7	G - I Handel, Verkehr, Gastgewerbe	167 704	3 620	8 541
8	J Information und Kommunikation	10 797	99	511
9	K Finanz- und Versicherungsdienstleistung	12 050	169	659
10	L Grundstücks- und Wohnungswesen	6 735	78	211
11	M - N Freiberufliche, wissenschaftliche, technische Dienstleistung.; sonstige wirtschaftliche Dienstleistung.	99 218	978	5 091
12	O - Q Öffentliche Verwaltung, Verteidigung, Sozialversicherung; Erziehung und Unterricht; Gesundheits- und Sozialwesen	224 602	4 045	9 618
13	R - U Kunst, Unterhaltung und Erholung; sonstige Dienstleistung Private Haushalte; Exterritoriale Organisationen	25 433	483	1 134
14	Zusammen²	782 541	15 214	37 188
	Männlich			
15	A Land- und Forstwirtschaft, Fischerei	11 192	439	682
16	B - F Produzierendes Gewerbe	171 560	4 417	8 630
17	B - E Produzierendes Gewerbe ohne Baugewerbe	119 025	3 252	6 311
18	C Verarbeitendes Gewerbe	100 841	2 803	5 429
19	F Baugewerbe	52 535	1 165	2 319
20	G - U Dienstleistungsbereiche	211 354	4 589	11 537
21	G - I Handel, Verkehr, Gastgewerbe	82 934	2 163	4 603
22	J Information und Kommunikation	7 096	62	325
23	K Finanz- und Versicherungsdienstleistung	3 609	72	269
24	L Grundstücks- und Wohnungswesen	3 050	26	77
25	M - N Freiberufliche, wissenschaftliche, technische Dienstleistung.; sonstige wirtschaftliche Dienstleistung.	51 230	532	3 032
26	O - Q Öffentliche Verwaltung, Verteidigung, Sozialversicherung; Erziehung und Unterricht; Gesundheits- und Sozialwesen	56 363	1 595	2 896
27	R - U Kunst, Unterhaltung und Erholung; sonstige Dienstleistung Private Haushalte; Exterritoriale Organisationen	7 072	139	335
28	Zusammen²	394 108	9 445	20 849
	Weiblich			
29	A Land- und Forstwirtschaft, Fischerei	4 612	73	193
30	B - F Produzierendes Gewerbe	48 629	813	1 916
31	B - E Produzierendes Gewerbe ohne Baugewerbe	42 029	732	1 714
32	C Verarbeitendes Gewerbe	36 492	629	1 522
33	F Baugewerbe	6 600	81	202
34	G - U Dienstleistungsbereiche	335 185	4 883	14 228
35	G - I Handel, Verkehr, Gastgewerbe	84 770	1 457	3 938
36	J Information und Kommunikation	3 701	37	186
37	K Finanz- und Versicherungsdienstleistung	8 441	97	390
38	L Grundstücks- und Wohnungswesen	3 685	52	134
39	M - N Freiberufliche, wissenschaftliche, technische Dienstleistung.; sonstige wirtschaftliche Dienstleistung.	47 988	446	2 059
40	O - Q Öffentliche Verwaltung, Verteidigung, Sozialversicherung; Erziehung und Unterricht; Gesundheits- und Sozialwesen	168 239	2 450	6 722
41	R - U Kunst, Unterhaltung und Erholung; sonstige Dienstleistung Private Haushalte; Exterritoriale Organisationen	18 361	344	799
42	Zusammen²	388 433	5 769	16 339

¹ Klassifikation der Wirtschaftszweige, Ausgabe 2008 (WZ 2008)² einschließlich Fälle ohne Angabe

nach Geschlecht, zusammengefassten Wirtschaftsabschnitten und Altersgruppen

im Alter von ... bis unter ... Ja									Lfd. Nr.
25 bis 30	30 bis 35	35 bis 40	40 bis 45	45 bis 50	50 bis 55	55 bis 60	60 bis 65	65 und mehr	
1 493	1 383	1 131	1 156	2 146	2 732	2 602	1 646	128	1
22 393	24 310	23 346	21 203	29 734	35 431	30 034	16 938	1 024	2
17 311	18 503	16 561	14 446	20 843	25 631	22 220	12 811	719	3
15 108	16 445	14 486	12 579	17 653	21 283	18 200	10 546	650	4
5 082	5 807	6 785	6 757	8 891	9 800	7 814	4 127	305	5
57 227	60 378	57 437	52 358	72 658	85 264	75 271	47 110	3 599	6
17 443	18 184	17 772	17 118	23 823	26 446	21 547	11 940	1 270	7
1 430	1 699	1 565	1 133	1 446	1 346	1 005	506	57	8
1 069	1 118	1 101	1 632	2 023	1 850	1 584	803	42	9
417	559	680	661	920	1 203	1 156	772	78	10
12 052	13 042	11 742	9 489	11 958	14 288	12 496	7 321	761	11
22 181	22 837	21 763	19 857	29 055	36 404	34 097	23 593	1 152	12
2 635	2 939	2 814	2 468	3 433	3 727	3 386	2 175	239	13
81 116	86 073	81 914	74 718	104 538	123 428	107 907	65 694	4 751	14
1 159	1 052	813	813	1 402	1 814	1 769	1 149	100	15
18 103	19 476	18 461	16 740	22 733	26 752	22 663	12 762	823	16
13 455	14 245	12 345	10 721	14 850	18 109	15 874	9 291	572	17
11 736	12 648	10 808	9 299	12 388	14 816	12 822	7 580	512	18
4 648	5 231	6 116	6 019	7 883	8 643	6 789	3 471	251	19
23 731	25 291	23 598	20 410	26 374	29 912	26 275	17 337	2 300	20
8 886	9 368	8 961	8 336	11 200	12 320	10 241	5 956	900	21
943	1 173	1 081	784	941	829	616	300	42	22
399	396	424	534	539	453	313	185	25	23
169	245	302	303	444	534	525	367	58	24
6 711	7 105	6 108	4 737	5 735	6 787	6 134	3 801	548	25
5 941	6 356	6 029	5 021	6 551	7 893	7 449	6 049	583	26
682	648	693	695	964	1 096	997	679	144	27
42 994	45 820	42 872	37 963	50 509	58 478	50 707	31 248	3 223	28
334	331	318	343	744	918	833	497	28	29
4 290	4 834	4 885	4 463	7 001	8 679	7 371	4 176	201	30
3 856	4 258	4 216	3 725	5 993	7 522	6 346	3 520	147	31
3 372	3 797	3 678	3 280	5 265	6 467	5 378	2 966	138	32
434	576	669	738	1 008	1 157	1 025	656	54	33
33 496	35 087	33 839	31 948	46 284	55 352	48 996	29 773	1 299	34
8 557	8 816	8 811	8 782	12 623	14 126	11 306	5 984	370	35
487	526	484	349	505	517	389	206	15	36
670	722	677	1 098	1 484	1 397	1 271	618	17	37
248	314	378	358	476	669	631	405	20	38
5 341	5 937	5 634	4 752	6 223	7 501	6 362	3 520	213	39
16 240	16 481	15 734	14 836	22 504	28 511	26 648	17 544	569	40
1 953	2 291	2 121	1 773	2 469	2 631	2 389	1 496	95	41
38 122	40 253	39 042	36 755	54 029	64 950	57 200	34 446	1 528	42

**1.5 Sozialversicherungspflichtig Beschäftigte am
Beschäftigten, zusammengefasst**

Lfd. Nr.	Deutsche/Ausländische Beschäftigte Wirtschaftsgliederung ¹		Insgesamt		
				unter 20	20 bis 25
	Deutsche Beschäftigte				
1	A	Land- und Forstwirtschaft, Fischerei	14 912	488	753
2	B - F	Produzierendes Gewerbe	214 991	5 150	10 081
3	B - E	Produzierendes Gewerbe ohne Baugewerbe	157 976	3 936	7 756
4	C	Verarbeitendes Gewerbe	134 437	3 386	6 697
5	F	Baugewerbe	57 015	1 214	2 325
6	G - U	Dienstleistungsbereiche	532 021	9 273	24 315
7	G - I	Handel, Verkehr, Gastgewerbe	161 941	3 542	7 961
8	J	Information und Kommunikation	10 466	97	487
9	K	Finanz- und Versicherungsdienstleistung	11 992	166	650
10	L	Grundstücks- und Wohnungswesen	6 624	76	204
11	M - N	Freiberufliche, wissenschaftliche, technische Dienstleistung.; sonstige wirtschaftliche Dienstleistung.	94 245	905	4 501
12	O - Q	Öffentliche Verwaltung, Verteidigung, Sozialversicherung; Erziehung und Unterricht; Gesundheits- und Sozialwesen	221 952	4 014	9 468
13	R - U	Kunst, Unterhaltung und Erholung; sonstige Dienstleistung.; Private Haushalte; Exterritoriale Organisationen	24 801	473	1 044
14		Zusammen²	761 933	14 911	35 151
	Ausländische Beschäftigte				
15	A	Land- und Forstwirtschaft, Fischerei	891	24	122
16	B - F	Produzierendes Gewerbe	5 168	80	464
17	B - E	Produzierendes Gewerbe ohne Baugewerbe	3 071	48	268
18	C	Verarbeitendes Gewerbe	2 889	46	253
19	F	Baugewerbe	2 097	32	196
20	G - U	Dienstleistungsbereiche	14 409	197	1 439
21	G - I	Handel, Verkehr, Gastgewerbe	5 715	77	574
22	J	Information und Kommunikation	328	.	22
23	K	Finanz- und Versicherungsdienstleistung	58	.	9
24	L	Grundstücks- und Wohnungswesen	109	.	7
25	M - N	Freiberufliche, wissenschaftliche, technische Dienstleistung.; sonstige wirtschaftliche Dienstleistung.	4 955	73	590
26	O - Q	Öffentliche Verwaltung, Verteidigung, Sozialversicherung; Erziehung und Unterricht; Gesundheits- und Sozialwesen	2 617	30	147
27	R - U	Kunst, Unterhaltung und Erholung; sonstige Dienstleistung.; Private Haushalte; Exterritoriale Organisationen	627	10	90
28		Zusammen²	20 468	301	2 025
	Insgesamt				
29	A	Land- und Forstwirtschaft, Fischerei	15 804	512	875
30	B - F	Produzierendes Gewerbe	220 189	5 230	10 546
31	B - E	Produzierendes Gewerbe ohne Baugewerbe	161 054	3 984	8 025
32	C	Verarbeitendes Gewerbe	137 333	3 432	6 951
33	F	Baugewerbe	59 135	1 246	2 521
34	G - U	Dienstleistungsbereiche	546 539	9 472	25 765
35	G - I	Handel, Verkehr, Gastgewerbe	167 704	3 620	8 541
36	J	Information und Kommunikation	10 797	99	511
37	K	Finanz- und Versicherungsdienstleistung	12 050	169	659
38	L	Grundstücks- und Wohnungswesen	6 735	78	211
39	M - N	Freiberufliche, wissenschaftliche, technische Dienstleistung.; sonstige wirtschaftliche Dienstleistung.	99 218	978	5 091
40	O - Q	Öffentliche Verwaltung, Verteidigung, Sozialversicherung; Erziehung und Unterricht; Gesundheits- und Sozialwesen	224 602	4 045	9 618
41	R - U	Kunst, Unterhaltung und Erholung; sonstige Dienstleistung.; Private Haushalte; Exterritoriale Organisationen	25 433	483	1 134
42		Zusammen²	782 541	15 214	37 188

¹ Klassifikation der Wirtschaftszweige, Ausgabe 2008 (WZ 2008)

² einschließlich Fälle ohne Angabe

**Arbeitsort am 30.06.2016 nach deutschen und ausländischen
Wirtschaftsabschnitten und Altersgruppen**

Davon im Alter von ... bis unter ... Jahren									Lfd. Nr.
25 bis 30	30 bis 35	35 bis 40	40 bis 45	45 bis 50	50 bis 55	55 bis 60	60 bis 65	65 und mehr	
Insgesamt									
1 350	1 270	1 026	1 031	2 035	2 648	2 553	1 632	126	1
21 629	23 494	22 523	20 408	29 133	34 993	29 765	16 808	1 007	2
16 863	18 010	16 069	13 995	20 501	25 349	22 059	12 731	707	3
14 684	15 983	14 022	12 160	17 328	21 020	18 048	10 470	639	4
4 766	5 484	6 454	6 413	8 632	9 644	7 706	4 077	300	5
54 792	57 961	55 241	50 366	71 003	84 112	74 563	46 841	3 554	6
16 561	17 340	16 903	16 256	23 067	25 936	21 272	11 844	1 259	7
1 336	1 626	1 507	1 093	1 423	1 332	1 004	505	56	8
1 055	1 108	1 097	1 627	2 018	1 847	1 580	802	42	9
407	544	660	639	901	1 196	1 152	768	77	10
11 228	12 249	11 057	8 834	11 408	13 870	12 224	7 229	740	11
21 670	22 241	21 280	19 538	28 818	36 246	33 994	23 538	1 145	12
2 535	2 853	2 737	2 379	3 368	3 685	3 337	2 155	235	13
77 774	82 727	78 790	71 806	102 171	121 754	106 881	65 281	4 687	14
143	113	105	124	111	84	49	.	.	15
762	814	818	786	600	431	266	.	.	16
447	493	492	449	342	279	161	80	12	17
423	462	464	417	325	260	152	76	11	18
315	321	326	337	258	152	105	.	.	19
2 418	2 404	2 187	1 977	1 637	1 140	703	262	45	20
875	839	866	857	747	503	274	92	11	21
94	72	58	40	23	14	.	.	.	22
14	10	4	5	5	3	.	.	-	23
10	13	20	22	19	7	4	4	.	24
820	791	683	650	548	416	272	91	21	25
505	593	480	315	232	155	100	53	7	26
100	86	76	88	63	42	48	20	4	27
3 323	3 331	3 110	2 887	2 348	1 655	1 018	406	64	28
1 493	1 383	1 131	1 156	2 146	2 732	2 602	1 646	128	29
22 393	24 310	23 346	21 203	29 734	35 431	30 034	16 938	1 024	30
17 311	18 503	16 561	14 446	20 843	25 631	22 220	12 811	719	31
15 108	16 445	14 486	12 579	17 653	21 283	18 200	10 546	650	32
5 082	5 807	6 785	6 757	8 891	9 800	7 814	4 127	305	33
57 227	60 378	57 437	52 358	72 658	85 264	75 271	47 110	3 599	34
17 443	18 184	17 772	17 118	23 823	26 446	21 547	11 940	1 270	35
1 430	1 699	1 565	1 133	1 446	1 346	1 005	506	57	36
1 069	1 118	1 101	1 632	2 023	1 850	1 584	803	42	37
417	559	680	661	920	1 203	1 156	772	78	38
12 052	13 042	11 742	9 489	11 958	14 288	12 496	7 321	761	39
22 181	22 837	21 763	19 857	29 055	36 404	34 097	23 593	1 152	40
2 635	2 939	2 814	2 468	3 433	3 727	3 386	2 175	239	41
81 116	86 073	81 914	74 718	104 538	123 428	107 907	65 694	4 751	42

**Noch 1.5 Sozialversicherungspflichtig Beschäftigte am
Beschäftigten, zusammengefasst**

Lfd. Nr.	Deutsche/Ausländische Beschäftigte Wirtschaftsgliederung ¹	Insgesamt	Darunter:	
			unter 20	20 bis 25
				Darunter:
	Deutsche Beschäftigte			
1	A Land- und Forstwirtschaft, Fischerei	4 447	69	172
2	B - F Produzierendes Gewerbe	47 823	799	1 840
3	B - E Produzierendes Gewerbe ohne Baugewerb	41 309	720	1 645
4	C Verarbeitendes Gewerbe	35 806	617	1 458
5	F Baugewerbe	6 514	79	195
6	G - U Dienstleistungsbereiche	329 543	4 794	13 616
7	G - I Handel, Verkehr, Gastgewerbe	83 157	1 425	3 734
8	J Information und Kommunikation	3 615	35	178
9	K Finanz- und Versicherungsdienstleistung	8 408	95	386
10	L Grundstücks- und Wohnungswesen	3 653	51	131
11	M - N Freiberufliche, wissenschaftliche, technische Dienstleistung.; sonstige wirtschaftliche Dienstleistung.	45 862	416	1 792
12	O - Q Öffentliche Verwaltung, Verteidigung, Sozialversicherung; Erziehung und Unterricht; Gesundheits- und Sozialwesen	166 805	2 434	6 639
13	R - U Kunst, Unterhaltung und Erholung; sonstige Dienstleistung.; Private Haushalte; Exterritoriale Organisationen	18 043	338	756
14	Zusammen²	381 820	5 662	15 630
	Ausländische Beschäftigte			
15	A Land- und Forstwirtschaft, Fischerei	165	4	21
16	B - F Produzierendes Gewerbe	802	14	76
17	B - E Produzierendes Gewerbe ohne Baugewerb	717	.	69
18	C Verarbeitendes Gewerbe	683	12	64
19	F Baugewerbe	85	.	7
20	G - U Dienstleistungsbereiche	5 593	88	608
21	G - I Handel, Verkehr, Gastgewerbe	1 595	32	201
22	J Information und Kommunikation	85	.	7
23	K Finanz- und Versicherungsdienstleistung	33	.	4
24	L Grundstücks- und Wohnungswesen	32	.	3
25	M - N Freiberufliche, wissenschaftliche, technische Dienstleistung.; sonstige wirtschaftliche Dienstleistung.	2 120	30	267
26	O - Q Öffentliche Verwaltung, Verteidigung, Sozialversicherung; Erziehung und Unterricht; Gesundheits- und Sozialwesen	1 412	15	83
27	R - U Kunst, Unterhaltung und Erholung; sonstige Dienstleistung.; Private Haushalte; Exterritoriale Organisationen	316	.	43
28	Zusammen²	6 560	106	705
	Insgesamt			
29	A Land- und Forstwirtschaft, Fischerei	4 612	73	193
30	B - F Produzierendes Gewerbe	48 629	813	1 916
31	B - E Produzierendes Gewerbe ohne Baugewerb	42 029	732	1 714
32	C Verarbeitendes Gewerbe	36 492	629	1 522
33	F Baugewerbe	6 600	81	202
34	G - U Dienstleistungsbereiche	335 185	4 883	14 228
35	G - I Handel, Verkehr, Gastgewerbe	84 770	1 457	3 938
36	J Information und Kommunikation	3 701	37	186
37	K Finanz- und Versicherungsdienstleistung	8 441	97	390
38	L Grundstücks- und Wohnungswesen	3 685	52	134
39	M - N Freiberufliche, wissenschaftliche, technische Dienstleistung.; sonstige wirtschaftliche Dienstleistung.	47 988	446	2 059
40	O - Q Öffentliche Verwaltung, Verteidigung, Sozialversicherung; Erziehung und Unterricht; Gesundheits- und Sozialwesen	168 239	2 450	6 722
41	R - U Kunst, Unterhaltung und Erholung; sonstige Dienstleistung.; Private Haushalte; Exterritoriale Organisationen	18 361	344	799
42	Zusammen²	388 433	5 769	16 339

¹ Klassifikation der Wirtschaftszweige, Ausgabe 2008 (WZ 2008)

² einschließlich Fälle ohne Angabe zur Wirtschaftsgliederung

Arbeitsort am 30.06.2016 nach deutschen und ausländischen
Wirtschaftsabschnitten und Altersgruppen

Davon im Alter von ... bis unter ... Jahren									Lfd. Nr.
25 bis 30	30 bis 35	35 bis 40	40 bis 45	45 bis 50	50 bis 55	55 bis 60	60 bis 65	65 und mehr	
weiblich									
306	317	298	319	716	900	828	495	27	1
4 170	4 703	4 757	4 339	6 899	8 606	7 341	4 168	201	2
3 748	4 139	4 102	3 619	5 905	7 454	6 318	3 512	147	3
3 270	3 685	3 567	3 179	5 181	6 403	5 350	2 958	138	4
422	564	655	720	994	1 152	1 023	656	54	5
32 534	34 183	32 982	31 175	45 634	54 916	48 740	29 687	1 282	6
8 286	8 591	8 578	8 568	12 424	13 992	11 229	5 964	366	7
465	506	468	339	501	514	388	206	15	8
664	715	675	1 094	1 482	1 394	1 269	617	17	9
244	311	373	354	471	665	629	404	20	10
4 980	5 626	5 349	4 444	5 968	7 324	6 262	3 494	207	11
15 989	16 194	15 456	14 644	22 359	28 416	26 593	17 518	563	12
1 906	2 240	2 083	1 732	2 429	2 611	2 370	1 484	94	13
37 012	39 204	38 037	35 834	53 249	64 423	56 909	34 350	1 510	14
28	14	20	24	28	18	5	.	.	15
120	131	128	122	102	71	30	8	-	16
108	119	114	105	88	66	.	8	-	17
102	112	111	100	84	62	28	8	-	18
12	12	14	17	14	5	.	-	-	19
956	899	851	769	641	429	253	.	.	20
269	224	231	214	195	131	76	18	4	21
22	20	16	10	.	3	.	-	-	22
6	7	.	4	.	3	.	.	-	23
4	3	.	4	5	4	.	.	-	24
361	310	284	306	255	175	100	26	6	25
247	284	276	191	140	93	53	24	6	26
47	51	37	40	40	20	19	12	.	27
1 104	1 044	999	915	771	518	288	92	18	28
334	331	318	343	744	918	833	497	28	29
4 290	4 834	4 885	4 463	7 001	8 679	7 371	4 176	201	30
3 856	4 258	4 216	3 725	5 993	7 522	6 346	3 520	147	31
3 372	3 797	3 678	3 280	5 265	6 467	5 378	2 966	138	32
434	576	669	738	1 008	1 157	1 025	656	54	33
33 496	35 087	33 839	31 948	46 284	55 352	48 996	29 773	1 299	34
8 557	8 816	8 811	8 782	12 623	14 126	11 306	5 984	370	35
487	526	484	349	505	517	389	206	15	36
670	722	677	1 098	1 484	1 397	1 271	618	17	37
248	314	378	358	476	669	631	405	20	38
5 341	5 937	5 634	4 752	6 223	7 501	6 362	3 520	213	39
16 240	16 481	15 734	14 836	22 504	28 511	26 648	17 544	569	40
1 953	2 291	2 121	1 773	2 469	2 631	2 389	1 496	95	41
38 122	40 253	39 042	36 755	54 029	64 950	57 200	34 446	1 528	42

**1.6 Sozialversicherungspflichtig Beschäftigte am Arbeitsort am 30.06.2016 nach zusammengefassten
Wirtschaftsabschnitten, Altersgruppen, Ausländern sowie nach aggregierten Berufsabschlüssen**

Wirtschaftsgliederung ¹ Altersgruppen (von ... bis unter ... Jahren) Ausländer	Insgesamt ²	Darunter			
		mit anerkanntem Berufs- abschluss	mit akademi- schem Abschluss	ohne beruflichen Ausbildungs- abschluss	Abschluss unbekannt
	Insgesamt				
A Land- und Forstwirtschaft, Fischerei	15 804	11 821	1 354	1 029	1 600
B - F Produzierendes Gewerbe	220 189	174 925	19 112	12 013	14 139
B - E Produzierendes Gewerbe ohne Baugewerbe	161 054	127 188	16 483	8 751	8 632
C Verarbeitendes Gewerbe	137 333	108 832	12 996	7 572	7 933
F Baugewerbe	59 135	47 737	2 629	3 262	5 507
G - U Dienstleistungsbereiche	546 539	385 736	75 933	36 530	48 329
G-I Handel, Verkehr, Gastgewerbe	167 704	128 756	6 631	10 794	21 523
J Information und Kommunikation	10 797	5 891	3 457	650	799
K Finanz- und Versicherungsdienstleistg.	12 050	8 802	1 963	535	750
L Grundstücks- und Wohnungswesen	6 735	4 693	974	277	791
M - N Freiberufliche, wissenschaftl., techn. Dienst- leistg.; sonstige wirtschaftliche Dienstleistg.	99 218	67 060	13 036	7 881	11 241
O - Q Öff. Verwaltung, Verteidigung, Sozialvers.; Erzieh. und Unterr.; Gesundh.- und Sozialw.	224 602	152 742	46 102	15 058	10 689
R - U Kunst, Unterhaltung und Erholung; sonstige Dienstleistg.; Priv. Haushalte; Exterr. Org.	25 433	17 792	3 770	1 335	2 536
unter 20	15 214	1 580	21	12 248	1 364
20 bis 25	37 188	22 254	914	11 718	2 300
25 bis 30	81 116	59 685	9 834	6 625	4 972
30 bis 35	86 073	62 195	12 912	4 313	6 651
35 bis 40	81 914	59 665	11 714	3 482	7 053
40 bis 45	74 718	57 541	7 959	2 333	6 884
45 bis 50	104 538	82 561	10 208	2 520	9 248
50 bis 55	123 428	95 700	14 717	2 627	10 381
55 bis 60	107 907	82 038	14 526	2 222	9 120
60 bis 65	65 694	46 619	12 280	1 407	5 388
65 und mehr	4 751	2 653	1 314	77	707
Insgesamt²	782 541	572 491	96 399	49 572	64 068
darunter Ausländer	20 468	6 564	3 739	3 182	6 983

¹ Klassifikation der Wirtschaftszweige, Ausgabe 2008 (WZ 2008)

² einschl. Fälle "ohne Angabe" bzw. "Angabe nicht möglich"

**Noch 1.6 Sozialversicherungspflichtig Beschäftigte am Arbeitsort am 30.06.2016 nach zusammengefassten
Wirtschaftsabschnitten, Altersgruppen, Ausländern sowie nach aggregierten Berufsabschlüssen**

Wirtschaftsgliederung ¹ Altersgruppen (von ... bis unter ... Jahren) Ausländer		Insgesamt ²	Darunter			
			mit anerkanntem Berufs- abschluss	mit akademi- schem Abschluss	ohne beruflichen Ausbildungs- abschluss	Abschluss unbekannt
Darunter: weiblich						
A	Land- und Forstwirtschaft, Fischerei	4 612	3 423	560	217	412
B - F	Produzierendes Gewerbe	48 629	37 136	6 513	2 009	2 971
B - E	Produzierendes Gewerbe ohne Baugewerbe	42 029	32 176	5 620	1 785	2 448
C	Verarbeitendes Gewerbe	36 492	28 265	4 313	1 597	2 317
F	Baugewerbe	6 600	4 960	893	224	523
G - U	Dienstleistungsbereiche	335 185	245 972	45 294	17 799	26 118
G-I	Handel, Verkehr, Gastgewerbe	84 770	65 547	3 546	4 701	10 976
J	Information und Kommunikation	3 701	2 164	1 094	186	257
K	Finanz- und Versicherungsdienstleistg.	8 441	6 390	1 225	297	529
L	Grundstücks- und Wohnungswesen	3 685	2 636	530	147	372
M - N	Freiberufliche, wissenschaftl., techn. Dienst- leistg.; sonstige wirtschaftliche Dienstleistg.	47 988	32 556	6 054	3 446	5 932
O - Q	Öff. Verwaltung, Verteidigung, Sozialvers.; Erzieh. und Unterr.; Gesundh.- und Sozialw.	168 239	122 957	30 603	8 178	6 499
R - U	Kunst, Unterhaltung und Erholung; sonstige Dienstleistg.; Priv. Haushalte; Exterr. Org.	18 361	13 722	2 242	844	1 553
	unter 20	5 769	740	11	4 474	544
	20 bis 25	16 339	10 101	573	4 746	919
	25 bis 30	38 122	28 019	5 703	2 338	2 062
	30 bis 35	40 253	28 798	7 154	1 525	2 775
	35 bis 40	39 042	28 644	6 091	1 344	2 963
	40 bis 45	36 755	28 722	3 988	1 073	2 972
	45 bis 50	54 029	42 948	5 416	1 229	4 436
	50 bis 55	64 950	50 048	8 414	1 288	5 199
	55 bis 60	57 200	43 126	8 203	1 162	4 709
	60 bis 65	34 446	24 475	6 451	804	2 716
	65 und mehr	1 528	917	363	42	206
	Insgesamt²	388 433	286 538	52 367	20 025	29 501
	darunter Ausländer	6 560	1 910	1 658	1 283	1 709

¹ Klassifikation der Wirtschaftszweige, Ausgabe 2008 (WZ 2008)

² einschl. Fälle "ohne Angabe" bzw. "Angabe nicht möglich"

**1.7 Sozialversicherungspflichtig Beschäftigte am Arbeitsort am 30.06.2016 nach Berufshauptgruppen
sowie nach aggregierten Berufsabschlüssen**

Tätigkeit nach KldB 2010 ¹	Insgesamt ²	Darunter			Abschluss unbekannt
		mit anerkanntem Berufsabschluss	mit akademischem Abschluss	ohne beruflichen Ausbildungsabschluss	
0 Militär	59	39	4	13	3
01 Angehörige der regulären Streitkräfte	59	39	4	13	3
1 Land-, Forst-, Tierwirtschaft, Gartenbau	20 119	14 342	1 458	1 881	2 438
11 Land-, Tier-, Forstwirtschaftsberufe	13 296	9 501	1 191	1 114	1 490
12 Gartenbauberufe, Floristik	6 823	4 841	267	767	948
2 Rohstoffgewinnung, Produktion, Fertigung	163 471	128 649	10 494	12 896	11 432
21 Rohstoffgewinn., Glas-, Keramikverarbeitung	6 200	5 181	332	339	348
22 Kunststoff- u. Holzherst., -verarbeitung	13 210	11 152	137	1 198	723
23 Papier-, Druckberufe, tech. Mediengestalt.	4 761	3 699	233	554	275
24 Metallherzeugung, -bearbeitung, Metallbau	34 847	29 300	406	2 964	2 177
25 Maschinen- und Fahrzeugtechnikberufe	38 461	31 169	1 449	3 246	2 597
26 Mechatronik-, Energie- u. Elektroberufe	22 927	18 365	1 459	2 044	1 059
27 Techn. Entwickl., Konstr., Produktionssteuer.	17 776	10 631	6 094	327	724
28 Textil- und Lederberufe	1 520	1 132	42	215	131
29 Lebensmittelherstellung u. -verarbeitung	23 769	18 020	342	2 009	3 398
3 Bau, Architektur, Vermessung, Gebäudetechn.	60 877	48 349	3 755	3 264	5 509
31 Bauplanung, Architektur, Vermessungsberufe	5 541	2 580	2 550	110	301
32 Hoch- und Tiefbauberufe	22 001	17 705	636	1 358	2 302
33 (Innen-) Ausbauberufe	10 642	8 803	46	613	1 180
34 Gebäude- u. versorgungstechnische Berufe	22 693	19 261	523	1 183	1 726
4 Naturwissenschaft, Geografie, Informatik	22 762	14 014	6 549	1 272	927
41 Mathematik-, Biologie-, Chemie-, Physikberufe	14 258	10 254	2 697	847	460
42 Geologie-, Geografie-, Umweltschutzberufe	1 096	439	570	20	67
43 Informatik- und andere IKT-Berufe	7 408	3 321	3 282	405	400
5 Verkehr, Logistik, Schutz und Sicherheit	114 657	87 583	2 410	7 325	17 339
51 Verkehr, Logistik (außer Fahrzeugführ.)	48 042	35 219	1 080	3 667	8 076
52 Führer von Fahrzeug- u. Transportgeräten	36 501	30 367	272	1 235	4 627
53 Schutz-, Sicherheits-, Überwachungsberufe	9 246	7 070	908	440	828
54 Reinigungsberufe	20 868	14 927	150	1 983	3 808
6 Kaufm. Dienstl., Handel, Vertrieb, Tourismus	85 451	65 165	4 828	6 945	8 513
61 Einkaufs-, Vertriebs- und Handelsberufe	13 118	8 739	2 868	617	894
62 Verkaufsberufe	55 968	45 621	1 342	3 894	5 111
63 Tourismus-, Hotel- und Gaststättenberufe	16 365	10 805	618	2 434	2 508
7 Unternehmensorga., Buchhalt., Recht, Verwalt.	128 387	88 205	29 542	4 372	6 268
71 Berufe Unternehmensführung, -organisation	74 532	50 549	16 152	2 867	4 964
72 Finanzdienstl. Rechnungsw., Steuerberatung	21 798	15 081	5 291	647	779
73 Berufe in Recht und Verwaltung	32 057	22 575	8 099	858	525
8 Gesundheit, Soziales, Lehre u. Erziehung	156 003	111 429	33 009	5 778	5 787
81 Medizinische Gesundheitsberufe	63 051	48 769	10 017	2 345	1 920
82 Nichtmed. Gesundheit, Körperpfl., Medizint.	29 473	25 481	650	1 706	1 636
83 Erziehung, soz., hauswirt. Berufe, Theologie	40 442	31 044	6 071	1 462	1 865
84 Lehrende und ausbildende Berufe	23 037	6 135	16 271	265	366
9 Geisteswissenschaften, Kultur, Gestaltung	22 193	14 090	4 327	1 417	2 359
91 Geistes-, Gesellschafts-, Wirtschaftswissen.	3 042	1 961	949	31	101
92 Werbung, Marketing, kaufm., red. Medienberufe	15 876	10 666	2 302	1 145	1 763
93 Produktdesign, Kunsthandwerk	832	622	84	76	50
94 Darstellende, unterhaltende Berufe	2 443	841	992	165	445
Insgesamt²	782 541	572 491	96 399	49 572	64 068

¹ Klassifikation der Berufe, KldB 2010

² einschl. Fälle "ohne Angabe" bzw. "Angabe nicht möglich"

**Noch 1.7 Sozialversicherungspflichtig Beschäftigte am Arbeitsort am 30.06.2016 nach Berufshauptgruppen
sowie nach aggregierten Berufsabschlüssen**

Tätigkeit nach KldB 2010 ¹	Insgesamt ²	Darunter			
		mit anerkanntem Berufs- abschluss	mit akademischem Abschluss	ohne beruflichen Ausbildungs- abschluss	Abschluss unbekannt
		Darunter: weiblich			
0 Militär	18	14	.	-	.
01 Angehörige der regulären Streitkräfte	18	14	.	-	.
1 Land-, Forst-, Tierwirtschaft, Gartenbau	6 465	4 740	569	489	667
11 Land-, Tier-, Forstwirtschaftsberufe	3 637	2 578	430	289	340
12 Gartenbauberufe, Floristik	2 828	2 162	139	200	327
2 Rohstoffgewinnung, Produktion, Fertigung	28 009	20 677	2 312	2 348	2 672
21 Rohstoffgewinn., Glas-, Keramikverarbeitung	291	197	58	15	21
22 Kunststoff- u. Holzherst., -verarbeitung	1 782	1 522	31	154	75
23 Papier-, Druckberufe, tech. Mediengestalt.	1 758	1 290	124	229	115
24 Metallerzeugung, -bearbeitung, Metallbau	1 832	1 386	53	253	140
25 Maschinen- und Fahrzeugtechnikberufe	3 161	2 262	192	417	290
26 Mechatronik-, Energie- u. Elektroberufe	1 446	1 097	171	123	55
27 Techn. Entwickl., Konstr., Produktionssteuer.	4 659	2 913	1 476	77	193
28 Textil- und Lederberufe	877	611	34	147	85
29 Lebensmittelherstellung u. -verarbeitung	12 203	9 399	173	933	1 698
3 Bau, Architektur, Vermessung, Gebäudetechn.	3 092	1 677	1 078	144	193
31 Bauplanung, Architektur, Vermessungsberufe	1 490	581	814	23	72
32 Hoch- und Tiefbauberufe	354	131	185	21	17
33 (Innen-) Ausbauberufe	195	150	.	.	17
34 Gebäude- u. versorgungstechnische Berufe	1 053	815	.	.	87
4 Naturwissenschaft, Geografie, Informatik	7 846	4 928	2 362	338	218
41 Mathematik-, Biologie-, Chemie-, Physikberufe	6 000	4 132	1 422	299	147
42 Geologie-, Geografie-, Umweltschutzberufe	384	124	251	3	6
43 Informatik- und andere IKT-Berufe	1 462	672	689	36	65
5 Verkehr, Logistik, Schutz und Sicherheit	37 851	26 839	696	2 531	7 785
51 Verkehr, Logistik (außer Fahrzeugführ.)	17 385	11 795	380	909	4 301
52 Führer von Fahrzeug- u. Transportgeräten	1 714	1 392	30	75	217
53 Schutz-, Sicherheits-, Überwachungsberufe	2 521	1 942	181	128	270
54 Reinigungsberufe	16 231	11 710	105	1 419	2 997
6 Kaufm. Dienstl., Handel, Vertrieb, Tourismus	62 235	49 425	2 310	4 459	6 041
61 Einkaufs-, Vertriebs- und Handelsberufe	5 677	3 945	1 108	302	322
62 Verkaufsberufe	44 232	36 877	779	2 537	4 039
63 Tourismus-, Hotel- und Gaststättenberufe	12 326	8 603	423	1 620	1 680
7 Unternehmensorga., Buchhalt., Recht, Verwalt.	96 709	71 048	18 256	2 878	4 527
71 Berufe Unternehmensführung, -organisation	54 402	39 862	9 146	1 861	3 533
72 Finanzdienstl. Rechnungsw., Steuerberatung	16 631	12 003	3 661	388	579
73 Berufe in Recht und Verwaltung	25 676	19 183	5 449	629	415
8 Gesundheit, Soziales, Lehre u. Erziehung	128 556	97 262	22 369	4 345	4 580
81 Medizinische Gesundheitsberufe	52 959	43 122	6 339	1 823	1 675
82 Nichtmed. Gesundheit, Körperpfl., Medizint.	25 853	22 599	504	1 353	1 397
83 Erziehung, soz., hauswirt. Berufe, Theologie	34 373	27 162	4 829	1 045	1 337
84 Lehrende und ausbildende Berufe	15 371	4 379	10 697	124	171
9 Geisteswissenschaften, Kultur, Gestaltung	14 132	9 668	2 405	653	1 406
91 Geistes-, Gesellschafts-, Wirtschaftswissen.	2 556	1 807	648	16	85
92 Werbung, Marketing, kaufm., red. Medienberufe	10 294	7 294	1 284	561	1 155
93 Produktdesign, Kunsthandwerk	381	277	44	41	19
94 Darstellende, unterhaltende Berufe	901	290	429	35	147
Insgesamt²	388 433	286 538	52 367	20 025	29 501

¹ Klassifikation der Berufe, KldB 2010

² einschl. Fälle "ohne Angabe" bzw. "Angabe nicht möglich"

**1.8 Sozialversicherungspflichtig Beschäftigte am Arbeitsort am 30.06.2016 nach Berufshauptgruppen,
Geschlecht, Vollzeit- und Teilzeitbeschäftigten, Auszubildenden sowie
nach deutschen und ausländischen Beschäftigten**

Tätigkeit nach KldB 2010 ¹	Insge-samt ²	Und zwar						
		männ-lich	weib-lich	Voll-zeit	Teilzeit	Auszu-bildende	Deut-sche	Aus-länder
0 Militär	59	41	18	43	16	9	54	5
01 Angehörige der regulären Streitkräfte	59	41	18	43	16	9	54	5
1 Land-, Forst-, Tierwirtschaft, Gartenbau	20 119	13 654	6 465	16 557	3 562	900	19 069	1 049
11 Land-, Tier-, Forstwirtschaftsberufe	13 296	9 659	3 637	11 858	1 438	704	12 459	836
12 Gartenbauberufe, Floristik	6 823	3 995	2 828	4 699	2 124	196	6 610	213
2 Rohstoffgewinnung, Produktion, Fertigung	163 471	135 462	28 009	149 896	13 575	7 699	158 244	5 212
21 Rohstoffgewinn., Glas-, Keramikverarbeitung	6 200	5 909	291	6 049	151	199	6 131	67
22 Kunststoff- u. Holzherst., -verarbeitung	13 210	11 428	1 782	12 707	503	582	12 868	341
23 Papier-, Druckberufe, tech. Mediengestalt.	4 761	3 003	1 758	4 344	417	233	4 709	52
24 Metallherzeugung, -bearbeitung, Metallbau	34 847	33 015	1 832	34 114	733	1 687	33 716	1 129
25 Maschinen- und Fahrzeugtechnikberufe	38 461	35 300	3 161	37 198	1 263	2 019	37 913	545
26 Mechatronik-, Energie- u. Elektroberufe	22 927	21 481	1 446	22 072	855	1 927	22 375	552
27 Techn. Entwickl., Konstr., Produktionssteuer.	17 776	13 117	4 659	16 623	1 153	131	17 518	257
28 Textil- und Lederberufe	1 520	643	877	1 178	342	33	1 483	37
29 Lebensmittelherstellung u. -verarbeitung	23 769	11 566	12 203	15 611	8 158	888	21 531	2 232
3 Bau, Architektur, Vermessung, Gebäudetechn.	60 877	57 785	3 092	54 203	6 674	1 670	58 744	2 113
31 Bauplanung, Architektur, Vermessungsberufe	5 541	4 051	1 490	4 710	831	72	5 462	79
32 Hoch- und Tiefbauberufe	22 001	21 647	354	20 537	1 464	543	20 823	1 162
33 (Innen-) Ausbauberufe	10 642	10 447	195	9 938	704	374	10 097	543
34 Gebäude- u. versorgungstechnische Berufe	22 693	21 640	1 053	19 018	3 675	681	22 362	329
4 Naturwissenschaft, Geografie, Informatik	22 762	14 916	7 846	20 303	2 459	1 014	22 292	466
41 Mathematik-, Biologie-, Chemie-, Physikberufe	14 258	8 258	6 000	12 783	1 475	724	14 011	246
42 Geologie-, Geografie-, Umweltschutzberufe	1 096	712	384	902	194	30	1 083	13
43 Informatik- und andere IKT-Berufe	7 408	5 946	1 462	6 618	790	260	7 198	207
5 Verkehr, Logistik, Schutz und Sicherheit	114 657	76 806	37 851	81 454	33 203	1 605	110 552	4 090
51 Verkehr, Logistik (außer Fahrzeugführ.)	48 042	30 657	17 385	34 845	13 197	1 133	46 460	1 575
52 Führer von Fahrzeug- u. Transportgeräten	36 501	34 787	1 714	32 987	3 514	297	34 917	1 579
53 Schutz-, Sicherheits-, Überwachungsberufe	9 246	6 725	2 521	7 437	1 809	71	9 058	187
54 Reinigungsberufe	20 868	4 637	16 231	6 185	14 683	104	20 117	749
6 Kaufm. Dienstl., Handel, Vertrieb, Tourismus	85 451	23 216	62 235	43 464	41 987	3 803	82 126	3 288
61 Einkaufs-, Vertriebs- und Handelsberufe	13 118	7 441	5 677	11 791	1 327	602	12 945	173
62 Verkaufsberufe	55 968	11 736	44 232	23 900	32 068	2 476	55 220	735
63 Tourismus-, Hotel- und Gaststättenberufe	16 365	4 039	12 326	7 773	8 592	725	13 961	2 380
7 Unternehmensorga., Buchhalt., Recht, Verwalt.	128 387	31 678	96 709	91 050	37 337	3 774	127 277	1 093
71 Berufe Unternehmensführung, -organisation	74 532	20 130	54 402	53 001	21 531	1 969	73 632	889
72 Finanzdienstl. Rechnungsw., Steuerberatung	21 798	5 167	16 631	16 158	5 640	691	21 681	115
73 Berufe in Recht und Verwaltung	32 057	6 381	25 676	21 891	10 166	1 114	31 964	89
8 Gesundheit, Soziales, Lehre u. Erziehung	156 003	27 447	128 556	80 584	75 419	3 935	153 285	2 691
81 Medizinische Gesundheitsberufe	63 051	10 092	52 959	37 734	25 317	2 081	61 789	1 249
82 Nichtmed. Gesundheit, Körperpfl., Medizint.	29 473	3 620	25 853	11 674	17 799	1 635	29 198	269
83 Erziehung, soz., hauswirt. Berufe, Theologie	40 442	6 069	34 373	13 890	26 552	150	40 035	400
84 Lehrende und auszubildende Berufe	23 037	7 666	15 371	17 286	5 751	69	22 263	773
9 Geisteswissenschaften, Kultur, Gestaltung	22 193	8 061	14 132	13 286	8 907	195	21 740	449
91 Geistes-, Gesellschafts-, Wirtschaftswissen.	3 042	486	2 556	1 268	1 774	4	3 000	42
92 Werbung, Marketing, kaufm., red. Medienberufe	15 876	5 582	10 294	9 393	6 483	107	15 738	137
93 Produktdesign, Kunsthandwerk	832	451	381	661	171	29	824	7
94 Darstellende, unterhaltende Berufe	2 443	1 542	901	1 964	479	55	2 178	263
Insgesamt²	782 541	394 108	388 433	559 291	223 236	24 604	761 933	20 468

¹ Klassifikation der Berufe, KldB 2010

² einschl. Fälle "ohne Angabe" bzw. "Angabe nicht möglich"

**1.9 Sozialversicherungspflichtig Beschäftigte am Arbeitsort in den kreisfreien Städten und Landkreisen am
30.06.2016 nach deutschen und ausländischen Beschäftigten sowie Vollzeit- und Teilzeitbeschäftigten**

Schl.- Nr. ¹	Kreisfreie Stadt Landkreis Land	Insgesamt ²	Und zwar			
			deutsche	ausländische	Vollzeit- beschäftigte	Teilzeit- beschäftigte
			Beschäftigte			
Insgesamt						
15001	Dessau-Roßlau, Stadt	33 524	32 930	590	23 936	9 587
15002	Halle (Saale), Stadt	95 215	92 342	2 829	64 246	30 967
15003	Magdeburg, Stadt	106 762	102 984	3 748	73 900	32 861
15081	Altmarkkreis Salzwedel	27 296	26 660	634	19 690	7 605
15082	Anhalt-Bitterfeld	54 913	53 157	1 748	42 175	12 735
15083	Börde	59 131	57 912	1 214	43 226	15 904
15084	Burgenlandkreis	57 054	55 495	1 555	41 358	15 694
15085	Harz	72 602	71 140	1 444	52 692	19 910
15086	Jerichower Land	27 459	26 767	689	20 295	7 164
15087	Mansfeld-Südharz	40 721	40 172	547	27 550	13 171
15088	Saalekreis	68 629	65 742	2 880	51 504	17 123
15089	Salzlandkreis	62 011	60 838	1 164	44 573	17 437
15090	Stendal	35 751	35 305	443	24 681	11 070
15091	Wittenberg	41 473	40 489	983	29 465	12 008
15	Sachsen-Anhalt	782 541	761 933	20 468	559 291	223 236
darunter: weiblich						
15001	Dessau-Roßlau, Stadt	17 563	17 343	219	9 765	7 798
15002	Halle (Saale), Stadt	53 130	52 272	842	30 011	23 118
15003	Magdeburg, Stadt	56 843	55 420	1 411	31 431	25 412
15081	Altmarkkreis Salzwedel	13 428	13 220	206	7 035	6 393
15082	Anhalt-Bitterfeld	25 574	24 996	576	15 084	10 489
15083	Börde	26 200	25 875	324	13 406	12 794
15084	Burgenlandkreis	27 791	27 388	401	14 919	12 870
15085	Harz	36 058	35 607	443	19 494	16 564
15086	Jerichower Land	12 732	12 566	166	6 914	5 818
15087	Mansfeld-Südharz	20 671	20 509	162	9 788	10 883
15088	Saalekreis	29 334	28 309	1 020	15 774	13 560
15089	Salzlandkreis	30 586	30 202	382	16 101	14 485
15090	Stendal	18 313	18 165	147	9 133	9 180
15091	Wittenberg	20 210	19 948	261	10 207	10 003
15	Sachsen-Anhalt	388 433	381 820	6 560	209 062	179 367

¹ Regionalschlüssel gemäß amtlichem Gemeindeverzeichnis

² einschließlich Fälle "ohne Angabe"

1.10 Sozialversicherungspflichtig Beschäftigte am Arbeitsort in den kreisfreien Städten

Schl.- Nr. ¹	Kreisfreie Stadt Landkreis Land	Insgesamt ³	Darunter im				
			Land- und Forst- wirtschaft, Fischerei (A)	Produ- zierendes Gewerbe (B - F)	davon		
					Produ- zierendes Gewerbe ohne Baugewerbe (B - E)	darunter Verarbei- tendes Gewerbe (C)	Bau- gewerbe (F)
							Insgesamt
15001	Dessau-Roßlau, Stadt	33 524	275	8 785	6 411	5 895	2 374
15002	Halle (Saale), Stadt	95 215	38	11 512	6 628	4 519	4 884
15003	Magdeburg, Stadt	106 762	50	17 128	11 382	9 094	5 746
15081	Altmarkkreis Salzwedel	27 296	1 559	8 035	5 493	4 717	2 542
15082	Anhalt-Bitterfeld	54 913	1 405	20 663	16 722	14 654	3 941
15083	Börde	59 131	1 917	21 501	17 344	14 321	4 157
15084	Burgenlandkreis	57 054	1 175	18 666	13 514	10 543	5 152
15085	Harz	72 602	1 430	23 127	17 293	15 696	5 834
15086	Jerichower Land	27 459	1 282	10 004	6 669	5 626	3 335
15087	Mansfeld-Südharz	40 721	1 017	12 944	9 550	8 324	3 394
15088	Saalekreis	68 629	1 409	23 523	17 378	14 583	6 145
15089	Salzlandkreis	62 011	1 107	20 111	15 696	13 552	4 415
15090	Stendal	35 751	1 720	9 669	6 101	5 677	3 568
15091	Wittenberg	41 473	1 420	14 521	10 873	10 132	3 648
15	Sachsen-Anhalt	782 541	15 804	220 189	161 054	137 333	59 135
							darunter:
15001	Dessau-Roßlau, Stadt	17 563	83	2 359	2 008	1 923	351
15002	Halle (Saale), Stadt	53 130	14	2 717	2 172	1 440	545
15003	Magdeburg, Stadt	56 843	8	3 014	2 403	1 811	611
15081	Altmarkkreis Salzwedel	13 428	445	1 904	1 594	1 492	310
15082	Anhalt-Bitterfeld	25 574	436	5 380	4 933	4 088	447
15083	Börde	26 200	568	4 541	4 045	3 678	496
15084	Burgenlandkreis	27 791	337	4 158	3 582	3 007	576
15085	Harz	36 058	348	5 182	4 470	4 085	712
15086	Jerichower Land	12 732	395	1 944	1 641	1 449	303
15087	Mansfeld-Südharz	20 671	277	3 250	2 891	2 630	359
15088	Saalekreis	29 334	431	4 523	3 948	3 398	575
15089	Salzlandkreis	30 586	355	3 916	3 400	2 860	516
15090	Stendal	18 313	473	2 434	2 053	1 954	381
15091	Wittenberg	20 210	442	3 307	2 889	2 677	418
15	Sachsen-Anhalt	388 433	4 612	48 629	42 029	36 492	6 600

¹ Regionalschlüssel gemäß amtlichem Gemeindeverzeichnis² Klassifikation der Wirtschaftszweige, Ausgabe 2008 (WZ 2008)³ einschließlich Fälle ohne Angabe zur wirtschaftlichen Gliederung

und Landkreisen am 30.06.2016 nach zusammengefassten Wirtschaftsabschnitten

Wirtschaftsabschnitt ²								Schl.- Nr. ¹
Dienstleistungsbereiche (G - U)	davon							
	Handel, Verkehr, Gastgewerbe (G - I)	Information und Kommunikation (J)	Finanz- und Versicherungsdienstleistg. (K)	Grundstücks- und Wohnungswesen (L)	Freiberufliche, wissenschaftliche, technische Dienstleistg.; sonstige wirtschaftliche Dienstleistg. (M - N)	Öffentliche Verwaltung, Verteidigung, Sozialversicherung; Erziehung und Unterricht; Gesundheits- und Sozialwesen (O - Q)	Kunst, Unterhaltung und Erholung; sonstige Dienstleistg.; Private Haushalte; Exterritoriale Organisationen (R - U)	
24 464	5 992	234	601	149	5 702	10 544	1 242	15001
83 665	17 491	4 372	1 943	1 493	19 212	34 557	4 597	15002
89 576	19 912	3 279	2 598	1 664	22 755	34 587	4 781	15003
17 702	6 006	256	417	125	2 362	7 764	772	15081
32 845	11 014	468	571	281	6 064	12 946	1 501	15082
35 713	16 205	240	708	308	4 218	12 667	1 367	15083
37 213	12 724	298	755	364	5 703	16 094	1 275	15084
48 045	16 449	521	1 009	489	5 705	21 419	2 453	15085
16 173	5 330	114	373	194	2 034	7 327	801	15086
26 760	9 096	150	545	307	3 071	12 521	1 070	15087
43 697	18 855	293	648	377	9 406	12 923	1 195	15088
40 792	12 546	305	805	391	5 768	19 392	1 585	15089
24 362	7 410	126	529	281	2 838	11 693	1 485	15090
25 532	8 674	141	548	312	4 380	10 168	1 309	15091
546 539	167 704	10 797	12 050	6 735	99 218	224 602	25 433	15
weiblich								
15 121	3 253	60	405	74	2 594	7 926	809	15001
50 399	8 565	1 464	1 269	897	9 492	25 771	2 941	15002
53 814	10 112	1 052	1 602	1 006	11 904	24 663	3 475	15003
11 079	3 181	118	312	70	1 078	5 761	559	15081
19 758	5 382	227	438	140	2 477	9 942	1 152	15082
21 091	7 925	101	517	137	1 741	9 704	966	15083
23 296	6 492	148	593	202	2 387	12 494	980	15084
30 528	8 937	124	729	250	2 582	16 104	1 802	15085
10 393	2 709	60	294	101	1 200	5 442	587	15086
17 144	4 775	53	396	158	1 480	9 469	813	15087
24 380	8 142	93	482	183	4 809	9 796	875	15088
26 315	6 746	98	580	214	2 695	14 745	1 237	15089
15 406	3 918	50	385	104	1 288	8 440	1 221	15090
16 461	4 633	53	439	149	2 261	7 982	944	15091
335 185	84 770	3 701	8 441	3 685	47 988	168 239	18 361	15

1.11 Sozialversicherungspflichtig Beschäftigte am Arbeitsort in den kreisfreien Städten und

Schl.- Nr. ¹	Kreisfreie Stadt Landkreis Land	Insgesamt ²	Darunter			
			nach aggregierten Berufsabschlüssen			
			mit anerkanntem Berufsabschluss	mit akademischem Abschluss	ohne beruflichen Ausbildungs- abschluss	Abschluss unbekannt
						Insgesamt
15001	Dessau-Roßlau, Stadt	33 524	24 447	4 823	2 036	2 217
15002	Halle (Saale), Stadt	95 215	62 142	19 684	6 836	6 553
15003	Magdeburg, Stadt	106 762	70 446	19 529	7 552	9 234
15081	Altmarkkreis Salzwedel	27 296	20 981	2 288	2 022	2 004
15082	Anhalt-Bitterfeld	54 913	40 607	6 010	3 084	5 209
15083	Börde	59 131	44 514	5 364	3 670	5 582
15084	Burgenlandkreis	57 054	43 741	5 547	2 630	5 135
15085	Harz	72 602	55 029	7 046	3 903	6 624
15086	Jerichower Land	27 459	20 674	2 288	1 616	2 881
15087	Mansfeld-Südharz	40 721	31 980	3 480	2 837	2 424
15088	Saalekreis	68 629	50 657	6 795	4 976	6 199
15089	Salzlandkreis	62 011	46 994	6 107	3 944	4 965
15090	Stendal	35 751	27 520	3 775	2 349	2 107
15091	Wittenberg	41 473	32 759	3 663	2 117	2 934
15	Sachsen-Anhalt	782 541	572 491	96 399	49 572	64 068
						darunter:
15001	Dessau-Roßlau, Stadt	17 563	13 017	2 663	824	1 059
15002	Halle (Saale), Stadt	53 130	36 097	10 703	3 107	3 223
15003	Magdeburg, Stadt	56 843	38 668	10 219	3 287	4 669
15081	Altmarkkreis Salzwedel	13 428	10 410	1 348	771	899
15082	Anhalt-Bitterfeld	25 574	19 190	3 114	1 200	2 069
15083	Börde	26 200	19 632	2 774	1 337	2 457
15084	Burgenlandkreis	27 791	21 385	3 174	928	2 303
15085	Harz	36 058	27 644	3 848	1 469	3 097
15086	Jerichower Land	12 732	9 635	1 305	570	1 222
15087	Mansfeld-Südharz	20 671	16 385	2 081	1 085	1 120
15088	Saalekreis	29 334	21 189	3 275	2 150	2 720
15089	Salzlandkreis	30 586	23 305	3 516	1 553	2 212
15090	Stendal	18 313	14 146	2 257	892	1 018
15091	Wittenberg	20 210	15 835	2 090	852	1 433
15	Sachsen-Anhalt	388 433	286 538	52 367	20 025	29 501

¹ Regionalschlüssel gemäß amtlichem Gemeindeverzeichnis² einschl. Fälle "ohne Angabe" bzw. Angabe nicht möglich

Landkreisen am 30.06.2016 nach aggregierten Berufsabschlüssen, Altersklassen sowie Auszubildende

Davon (von Spalte Insgesamt) im Alter von ... bis unter ... Jahren											Darunter (von Spalte Insgesamt) Auszubil- dende	Schl.- Nr. ¹
unter 20	20 bis 25	25 bis 30	30 bis 35	35 bis 40	40 bis 45	45 bis 50	50 bis 55	55 bis 60	60 bis 65	65 und mehr		
607	1 468	3 380	3 647	3 496	3 172	4 452	5 399	4 800	2 897	206	1 053	15001
1 925	4 865	11 117	11 492	10 740	9 408	12 186	13 691	11 274	7 781	736	3 004	15002
1 929	5 563	12 761	12 907	11 758	10 341	13 758	15 586	13 046	8 385	728	3 350	15003
580	1 354	2 613	2 816	2 606	2 513	3 473	4 579	4 178	2 415	169	926	15081
962	2 450	5 440	6 006	5 779	5 212	7 371	8 835	7 871	4 674	313	1 625	15082
1 076	2 685	5 994	6 792	6 175	5 496	8 020	9 458	8 426	4 645	364	1 594	15083
1 162	2 601	5 755	6 105	5 843	5 366	7 710	9 009	8 336	4 896	271	1 953	15084
1 444	3 625	7 168	7 643	7 406	6 730	9 840	11 625	10 322	6 344	455	2 398	15085
479	1 213	2 615	2 739	2 809	2 567	3 704	4 646	4 113	2 414	160	807	15086
938	1 887	3 765	4 044	4 153	4 037	5 355	6 673	6 078	3 565	226	1 351	15087
1 314	3 087	6 916	7 618	7 476	6 744	9 476	10 770	9 143	5 717	368	2 102	15088
1 292	2 981	6 232	6 522	6 246	5 778	8 605	10 175	8 714	5 151	315	2 023	15089
725	1 588	3 156	3 406	3 308	3 314	4 971	6 209	5 605	3 268	201	1 171	15090
781	1 821	4 204	4 336	4 119	4 040	5 617	6 773	6 001	3 542	239	1 247	15091
15 214	37 188	81 116	86 073	81 914	74 718	104 538	123 428	107 907	65 694	4 751	24 604	15
weiblich												
247	687	1 719	1 878	1 789	1 739	2 410	2 934	2 543	1 541	76	476	15001
981	2 615	6 073	6 230	5 813	5 203	6 842	7 973	6 599	4 538	263	1 476	15002
843	2 703	6 599	6 589	6 054	5 577	7 661	8 702	7 232	4 665	218	1 509	15003
197	539	1 178	1 245	1 207	1 200	1 825	2 415	2 271	1 295	56	334	15081
340	977	2 314	2 536	2 542	2 358	3 651	4 435	3 978	2 355	88	624	15082
296	957	2 422	2 741	2 535	2 342	3 697	4 566	4 224	2 301	119	444	15083
434	1 122	2 618	2 813	2 725	2 602	3 931	4 684	4 226	2 547	89	807	15084
476	1 559	3 259	3 489	3 558	3 275	5 248	6 200	5 505	3 348	141	858	15085
152	447	1 127	1 176	1 276	1 169	1 762	2 308	2 066	1 197	52	287	15086
301	770	1 760	1 843	2 040	2 064	2 892	3 737	3 302	1 884	78	467	15087
468	1 242	2 888	3 156	3 074	2 797	4 142	4 735	4 210	2 525	97	733	15088
462	1 263	2 843	2 985	2 960	2 816	4 470	5 319	4 677	2 679	112	799	15089
279	669	1 470	1 635	1 613	1 696	2 638	3 378	3 143	1 732	60	454	15090
293	789	1 852	1 937	1 856	1 917	2 860	3 564	3 224	1 839	79	509	15091
5 769	16 339	38 122	40 253	39 042	36 755	54 029	64 950	57 200	34 446	1 528	9 777	15

1.12 Sozialversicherungspflichtig Beschäftigte am Arbeitsort in den

Kreisfreie Stadt	30.06.	30.09.	31.12.	31.03.	30.06.	30.09.	31.12.
Landkreis	2013	2013	2013	2014	2014	2014	2014
Land							
	Insgesamt						
Dessau-Roßlau, Stadt	34 260	34 521	33 741	33 444	33 832	34 263	33 499
Halle (Saale), Stadt	92 180	93 025	91 960	91 132	91 640	92 879	92 061
Magdeburg, Stadt	104 008	105 623	104 499	104 318	105 109	106 049	104 891
Altmarkkreis Salzwedel	27 218	27 628	27 063	27 101	27 344	27 901	27 351
Anhalt-Bitterfeld	55 790	56 644	55 711	55 404	55 791	56 298	55 185
Börde	57 469	58 439	57 689	57 460	58 240	59 096	58 250
Burgenlandkreis	54 542	55 489	54 658	54 385	55 395	56 372	55 451
Harz	70 702	72 085	70 439	70 055	71 453	72 490	71 124
Jerichower Land	27 598	27 996	27 282	27 457	27 725	27 919	27 170
Mansfeld-Südharz	41 191	41 825	40 684	40 542	40 941	41 027	40 059
Saalekreis	67 432	68 543	67 323	66 778	67 618	67 796	66 804
Salzlandkreis	61 202	62 065	60 995	61 061	61 736	62 475	61 150
Stendal	35 120	35 888	35 245	35 169	35 661	36 034	35 274
Wittenberg	40 539	41 280	40 620	40 463	41 130	41 452	40 354
Sachsen-Anhalt	769 251	781 051	767 909	764 769	773 615	782 051	768 623
	darunter:						
Dessau-Roßlau, Stadt	17 475	17 710	17 497	17 403	17 568	17 684	17 555
Halle (Saale), Stadt	52 431	52 706	52 471	51 852	51 911	52 565	52 427
Magdeburg, Stadt	56 136	56 692	56 509	56 151	56 300	56 778	56 499
Altmarkkreis Salzwedel	13 163	13 335	13 274	13 283	13 323	13 544	13 514
Anhalt-Bitterfeld	26 076	26 396	26 354	26 168	26 146	26 344	26 076
Börde	25 127	25 634	25 621	25 491	25 612	25 872	25 768
Burgenlandkreis	26 705	27 035	26 999	26 842	27 209	27 551	27 372
Harz	35 208	35 692	35 267	34 890	35 397	35 831	35 648
Jerichower Land	12 878	13 027	12 898	12 931	12 917	13 008	12 838
Mansfeld-Südharz	20 564	20 815	20 638	20 462	20 562	20 665	20 509
Saalekreis	28 211	28 737	28 563	28 117	28 333	28 568	28 457
Salzlandkreis	30 027	30 211	30 086	30 055	30 248	30 425	30 172
Stendal	17 888	18 143	18 173	18 101	18 257	18 396	18 260
Wittenberg	19 821	20 121	20 028	19 896	20 166	20 359	20 031
Sachsen-Anhalt	381 710	386 254	384 378	381 642	383 949	387 590	385 126

kreisfreien Städten und Landkreisen vom 30.06.2013 bis 30.06.2016

31.03. 2015	30.06. 2015	30.09. 2015	31.12. 2015	31.03. 2016	30.06. 2016	Kreisfreie Stadt Landkreis Land
33 187	33 517	33 928	33 477	33 369	33 524	Dessau-Roßlau, Stadt
92 731	93 275	95 158	94 993	94 929	95 215	Halle (Saale), Stadt
104 790	105 231	106 480	105 950	106 208	106 762	Magdeburg, Stadt
27 481	27 515	27 769	27 210	27 154	27 296	Altmarkkreis Salzwedel
54 603	55 011	55 257	54 506	54 445	54 913	Anhalt-Bitterfeld
58 111	58 646	59 377	58 659	58 713	59 131	Börde
55 502	56 012	57 091	56 282	56 385	57 054	Burgenlandkreis
70 889	71 959	72 925	72 069	71 816	72 602	Harz
27 289	27 479	27 738	27 109	27 212	27 459	Jerichower Land
40 127	40 512	40 921	40 421	40 339	40 721	Mansfeld-Südharz
67 323	68 097	69 335	68 624	68 388	68 629	Saalekreis
61 135	61 859	62 527	61 449	61 660	62 011	Salzlandkreis
35 533	35 992	36 215	35 536	35 415	35 751	Stendal
40 659	41 188	41 717	41 009	41 083	41 473	Wittenberg
769 360	776 293	786 438	777 294	777 116	782 541	Sachsen-Anhalt
weiblich						
17 496	17 567	17 702	17 603	17 578	17 563	Dessau-Roßlau, Stadt
52 709	52 750	53 466	53 544	53 239	53 130	Halle (Saale), Stadt
56 430	56 351	56 915	56 967	56 841	56 843	Magdeburg, Stadt
13 563	13 564	13 657	13 502	13 465	13 428	Altmarkkreis Salzwedel
25 698	25 693	25 695	25 595	25 498	25 574	Anhalt-Bitterfeld
25 864	25 963	26 294	26 130	26 212	26 200	Börde
27 375	27 467	27 822	27 671	27 622	27 791	Burgenlandkreis
35 372	35 832	36 188	36 029	35 822	36 058	Harz
12 906	12 838	12 888	12 708	12 674	12 732	Jerichower Land
20 590	20 692	20 706	20 691	20 584	20 671	Mansfeld-Südharz
28 977	29 153	29 657	29 684	29 412	29 334	Saalekreis
30 287	30 449	30 698	30 417	30 519	30 586	Salzlandkreis
18 361	18 490	18 498	18 391	18 227	18 313	Stendal
20 151	20 301	20 431	20 151	20 093	20 210	Wittenberg
385 779	387 110	390 617	389 083	387 786	388 433	Sachsen-Anhalt

1. Sozialversicherungspflichtig Beschäftigte (Arbeitsortprinzip) am 30.06.2016
Anteile der Wirtschaftsabschnitte

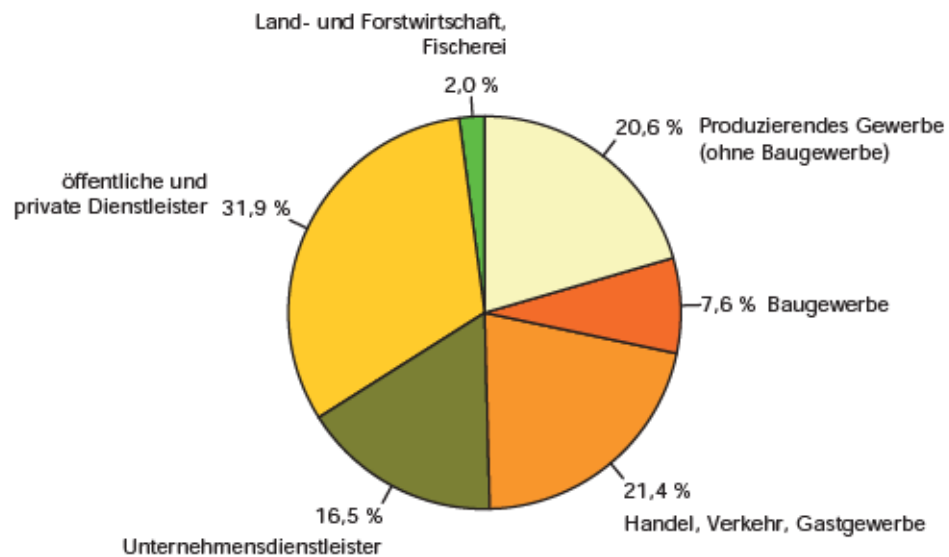

2. Sozialversicherungspflichtig Beschäftigte (Arbeitsortprinzip) am 30.06.2016
nach Altersgruppen und Geschlecht

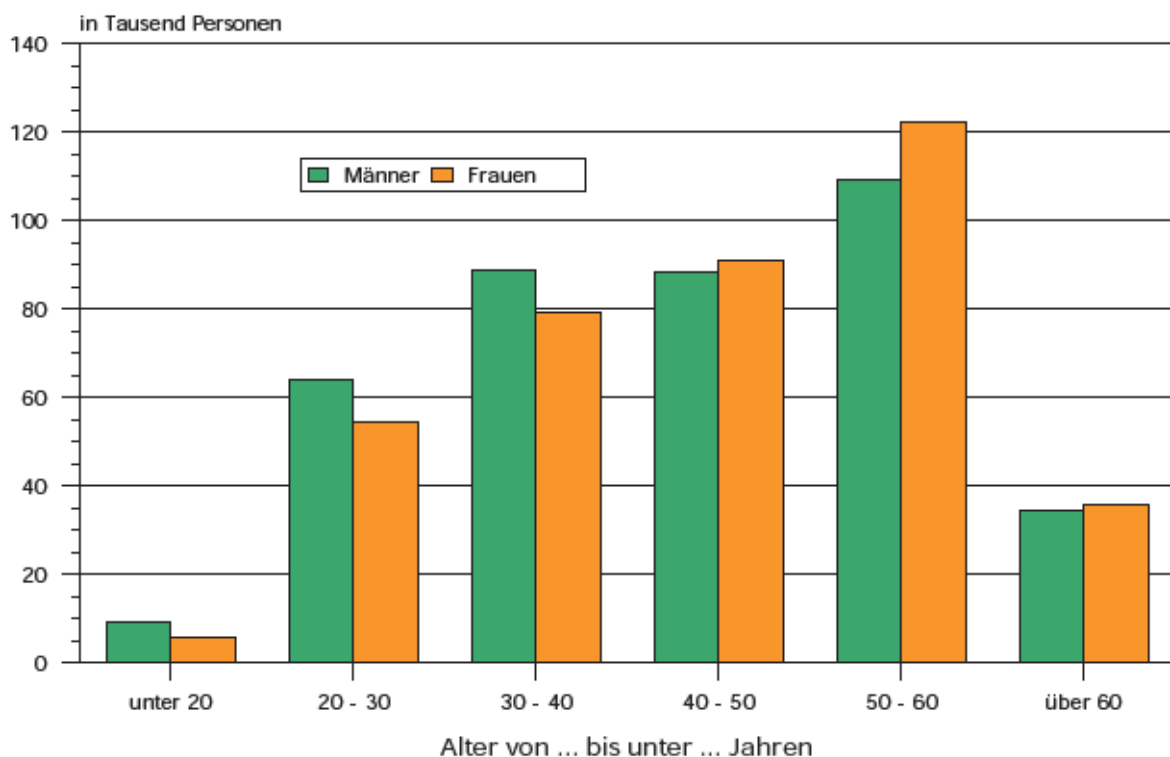

3. Sozialversicherungspflichtig Beschäftigte (Arbeitsortprinzip) am 30.06.2016 nach ausgewählten Berufsbereichen und Geschlecht

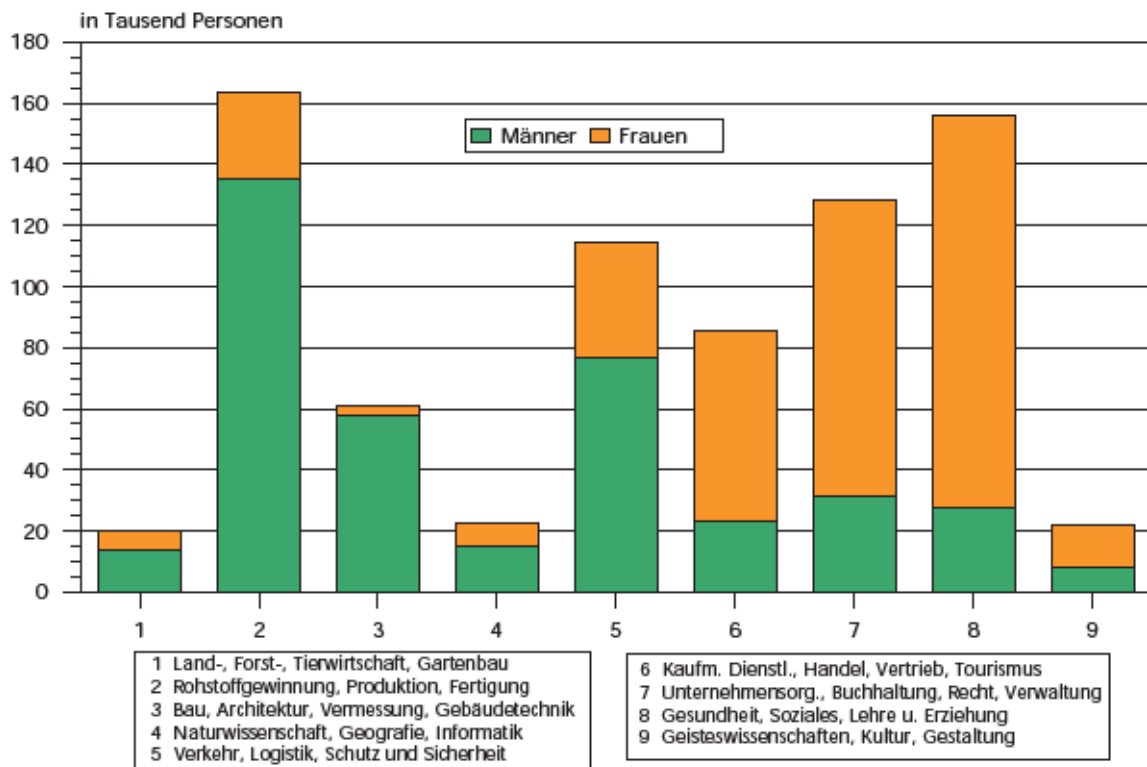

4. Sozialversicherungspflichtig Beschäftigte (Arbeitsortprinzip) am 30.06.2016 nach aggregierten Berufsabschlüssen und Geschlecht

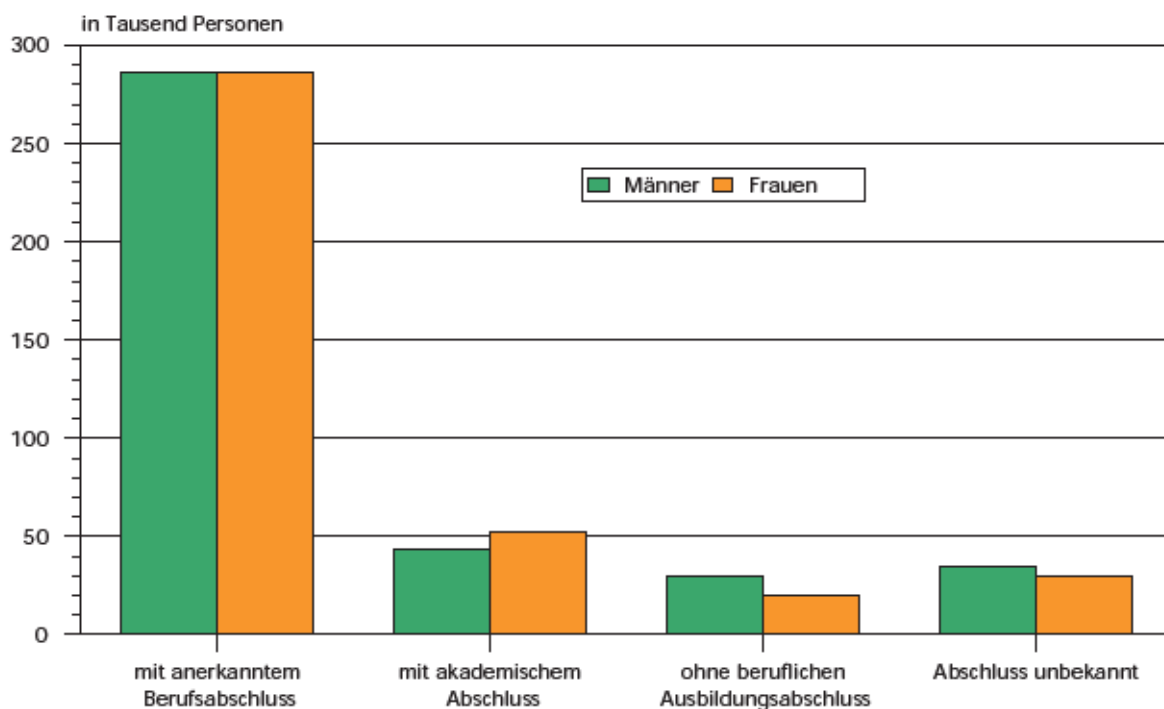

Teil 2

Sozialversicherungspflichtig Beschäftigte am Wohnort

2.1 Sozialversicherungspflichtig Beschäftigte am Wohnort am 30.06.2016 nach Strukturmerkmalen

Merkmal	Insgesamt	Männlich	Weiblich	Veränderung gegenüber Vorquartal			Veränderung gegenüber Vorjahresquartal		
				insgesamt	männlich	weiblich	insgesamt	männlich	weiblich
				Anzahl			%		
Beschäftigte insgesamt¹	852 218	445 124	407 094	0,6	1,0	0,1	0,3	0,5	0,2
darunter Auszubildende	26 124	15 612	10 512	-8,4	-6,8	-10,5	-4,0	-2,8	-5,7
nach Altersgruppen									
Alter von ... bis unter ... Jahren									
unter 20	16 006	9 896	6 110	-10,5	-9,5	-12,1	6,1	6,6	5,3
20 bis 30	127 529	69 734	57 795	-0,4	0,1	-1,1	-3,3	-3,3	-3,3
30 bis 40	182 875	99 489	83 386	1,9	2,4	1,3	4,3	4,1	4,4
40 bis 50	198 047	102 500	95 547	-0,4	0,2	-0,9	-4,1	-3,6	-4,8
50 bis 60	252 369	125 175	127 194	1,1	1,6	0,7	1,4	1,7	1,1
60 und mehr	75 392	38 330	37 062	2,4	2,5	2,2	5,4	4,5	6,4
nach Staatsangehörigkeit									
Deutsche Beschäftigte	832 760	431 840	400 920	0,4	0,8	0,0	-0,1	-0,2	-0,1
Ausländische Beschäftigte	19 300	13 178	6 122	9,1	10,3	6,5	23,7	25,7	19,7
darunter aus EU-Ländern (EU-28)	11 279	7 942	3 337	11,5	12,8	8,5	24,5	26,2	20,6
nach Berufsabschlüssen									
Mit anerkanntem Berufsabschluss	626 229	325 314	300 915	0,9	1,3	0,4	0,4	0,5	0,4
dav. Abschl. anerkannte Berufsausbildung	572 208	301 630	270 578	0,9	1,3	0,4	0,5	0,5	0,5
Meister-/Techniker- oder gleichw. Abschl.	54 021	23 684	30 337	0,4	0,9	0,1	0,2	1,1	-0,6
Mit akademischem Abschluss	101 381	47 617	53 764	0,4	0,4	0,5	1,9	1,6	2,2
dav. Bachelor	11 842	5 452	6 390	3,4	3,8	3,1	14,3	14,9	13,9
Diplom/Magister/Master/Staatsexamen	83 132	38 485	44 647	-0,1	-0,1	0,0	0,2	-0,2	0,6
Promotion	6 407	3 680	2 727	1,2	0,9	1,5	4,0	3,3	5,0
Ohne beruflichen Ausbildungsabschluss	52 190	31 660	20 530	-1,2	-0,3	-2,6	3,7	4,2	3,0
Abschluss unbekannt	72 409	40 526	31 883	-0,3	0,6	-1,3	-4,7	-3,7	-6,0
nach Berufsbereichen									
Militär	69	51	18	-6,8	-1,9	-18,2	6,2	0,0	28,6
Land-, Forst-, Tierwirtschaft, Gartenbau	20 139	13 548	6 591	4,6	4,8	4,3	-0,8	0,2	-2,7
Rohstoffgewinnung, Produktion, Fertigung	187 925	157 426	30 499	0,4	0,3	0,5	-0,4	-0,6	0,5
Bau, Architektur, Vermessung, Gebäudetechn.	69 844	66 591	3 253	3,4	3,5	0,7	-0,6	-0,6	-0,5
Naturwissenschaft, Geografie, Informatik	23 768	15 923	7 845	-0,2	-0,2	-0,1	0,9	1,8	-0,8
Verkehr, Logistik, Schutz und Sicherheit	129 264	88 699	40 565	0,9	1,2	0,5	1,4	1,5	1,2
Kaufm. Dienstl., Handel, Vertrieb, Tourismus	91 236	26 282	64 954	0,6	0,5	0,6	0,5	2,0	-0,1
Unternehmensorga., Buchhalt., Recht, Verwalt.	137 197	34 937	102 260	-0,4	-0,1	-0,5	-0,6	1,0	-1,1
Gesundheit, Soziales, Lehre und Erziehung	161 344	28 159	133 185	0,0	0,4	-0,1	2,0	3,9	1,6
Geisteswissenschaften, Kultur, Gestaltung	22 902	8 466	14 436	-0,4	-0,6	-0,3	-1,3	0,6	-2,4
nach Vollzeit-/Teilzeitbeschäftigung									
Vollzeitbeschäftigte	621 184	399 145	222 039	0,2	0,7	-0,6	-0,9	-0,3	-2,2
Teilzeitbeschäftigte	231 021	45 970	185 051	1,5	4,1	0,9	4,0	7,4	3,2
nach zusammengefassten Wirtschaftsabschnitten									
Land- und Forstwirtschaft, Fischerei	15 629	10 988	4 641	1,8	1,4	2,5	-2,6	-2,1	-3,7
Produzierendes Gewerbe	245 883	194 867	51 016	0,6	0,9	-0,4	-0,6	-0,4	-1,1
Produzierendes Gewerbe ohne Baugewerbe	178 779	134 439	44 340	-0,4	-0,3	-0,6	-0,5	-0,3	-1,2
Verarbeitendes Gewerbe	154 531	115 739	38 792	-0,4	-0,3	-0,6	-0,7	-0,5	-1,2
Baugewerbe	67 104	60 428	6 676	3,4	3,6	1,2	-0,6	-0,7	0,0
Dienstleistungsbereiche	590 655	239 238	351 417	0,5	1,1	0,1	0,8	1,3	0,4
Handel, Verkehr, Gastgewerbe	185 497	95 588	89 909	0,6	0,6	0,6	0,6	0,7	0,5
Information und Kommunikation	12 243	8 032	4 211	1,4	1,3	1,6	4,0	4,7	2,6
Finanz- und Versicherungsdienstleistg.	13 692	4 335	9 357	-1,4	-1,0	-1,6	-2,8	-0,4	-3,9
Grundstücks- und Wohnungswesen	7 554	3 610	3 944	0,2	0,3	0,0	-0,7	1,4	-2,5
Freiberufl., wissenschaftl., techn. Dienstleistg.; sonstige wirtschaftl. Dienstleistg.	114 340	62 484	51 856	1,7	2,7	0,5	0,4	0,9	-0,1
Öff. Verwaltung, Verteidigung, Sozialvers.; Erzieh. u. Unterr.; Gesundh.- u. Sozialw.	231 075	57 540	173 535	-0,1	0,3	-0,2	1,2	2,5	0,8
Kunst, Unterhaltung und Erholung; sonst. Dienstleistg.; Priv. Haushalte; Exterr. Org.	26 254	7 649	18 605	0,5	1,2	0,2	0,7	2,5	0,0

¹ einschließlich Fälle ohne Angabe

**2.2 Sozialversicherungspflichtig Beschäftigte am
nach Wirtschaftsabschnitten und**

WZ 2008 ¹	Wirtschaftsgliederung	30.06.2014	30.09.2014	31.12.2014
A	Land- und Forstwirtschaft, Fischerei	16 156	16 451	15 197
B - F	Produzierendes Gewerbe	246 298	250 293	244 609
B - E	Produzierendes Gewerbe ohne Baugewerbe	178 062	181 125	179 876
B	Bergbau u. Gew. v. Steinen u. Erden	5 778	5 871	5 797
C	Verarbeitendes Gewerbe	154 363	156 556	155 388
10 - 12	Herst. v. Nahr.- u. Futterm., Getr. u. Tabakerzeugn.	23 785	24 356	24 509
13 - 15	Herst. v. Textil., Bekleid., Leder, Lederw. u. Schuhen	1 237	1 399	1 370
16 - 18	Herst. v. Holz., Papier, Pappe u. Druckerzeugn.	8 123	8 007	7 925
19	Kokerei und Mineralölverarbeitung	1 211	1 189	1 178
20	Herst. v. chemischen Erzeugnissen	12 082	12 154	12 092
21	Herst. v. pharmazeutischen Erzeugnissen	4 611	4 679	4 688
22 - 23	Herst. v. Gummi- u. Kunststoffwaren, Glas u. Glasw., Keramik, Verarb. v. Steinen u. Erden	17 673	17 886	17 338
24 - 25	Metallerzeugung u. -bearb., H. v. Metallerzeugn.	30 005	30 442	29 905
26	Herst. v. DV-Geräten, elektron. u. opt. Erzeugn.	4 922	4 944	4 939
27	Herst. v. elektrischen Ausrüstungen	4 858	4 928	4 916
28	Maschinenbau	18 515	18 856	18 637
29 - 30	Fahrzeugbau	13 941	14 096	14 181
31 - 33	Herst. v. Möbeln u. sonst. Waren, Rep. u. Install. von Maschinen und Ausrüstungen	13 400	13 620	13 710
D	Energieversorgung	7 135	7 182	7 171
E	Wasservers.; Abwasser- u. Abfallentsorgung, Beseitigung v. Umweltverschmutzungen	10 786	11 516	11 520
F	Baugewerbe	68 236	69 168	64 733
41 - 42	Hoch- und Tiefbau	22 993	23 430	21 958
43	Vorb. Baustellenarbeiten, Bauinstallation und sonstiges Ausbaugewerbe	45 243	45 738	42 775
G - U	Dienstleistungsbereiche	581 696	586 777	580 145
G - I	Handel, Verkehr, Gastgewerbe	181 019	182 806	180 549
G	Handel; Instandhaltung und Rep. von Kfz	106 067	106 821	106 134
45	Handel mit Kfz; Instandh. u. Rep. von Kfz	17 624	17 816	17 654
46	Großhandel (ohne Handel mit Kfz)	26 126	25 777	25 088
47	Einzelhandel (ohne Handel mit Kfz)	62 317	63 228	63 392
H	Verkehr und Lagerei	52 409	53 058	52 383
I	Gastgewerbe	22 543	22 927	22 032
J	Information und Kommunikation	11 562	11 606	11 591
58 - 60	Verlagswesen, audiovisuelle Medien u. Rundfunk	2 350	2 376	2 357
61	Telekommunikation	1 413	1 405	1 421
62 - 63	Informat.technologische u. Informat.dienstleistg.	7 799	7 825	7 813
K	Finanz- und Versicherungsdienstleistg.	14 316	14 432	14 273
64	Erbrg. v. Finanzdienstleistg.	9 945	10 050	9 947
65 - 66	Versicherungen u. Pensionskassen; mit Finanz- u. Versicherungsdienstleistg. verb. Tätigk.	4 371	4 382	4 326
L	Grundstücks- und Wohnungswesen	7 469	7 586	7 578
M - N	Freiberufl., wissenschaftl., techn. Dienstleistg.; sonst. wirtschaftl. Dienstleistg.	111 967	113 369	110 741
M	Freiberufl., wissenschaftl. u. techn. Dienstleistg.	34 369	34 577	34 531
69 - 71	Erbrg. v. freiberufl. u. techn. Dienstleistg.	27 354	27 555	27 726
72	Forschung und Entwicklung	4 325	4 302	4 170
73 - 75	Sonst. freiberufl., wiss. u. techn. Tätigk., Veterinärw.	2 690	2 720	2 635
N	Erbrg. v. sonst. wirtschaftl. Dienstleistg.	77 598	78 792	76 210
78.2, 78.3	dar. Überlassung von Arbeitskräften	30 746	31 470	29 271
O - Q	Öff. Verwaltung, Verteidigung, Sozialvers.; Erzieh. u. Unterr.; Gesundh.- u. Sozialw.	229 198	230 829	229 693
O	Öff. Verwaltung, Verteidigung, Sozialvers.	63 790	63 674	62 955
84.1	dar. Öffentliche Verwaltung	47 727	47 538	47 010
P	Erziehung und Unterricht	38 661	38 923	38 581
Q	Gesundheits- und Sozialwesen	126 747	128 232	128 157
86	Gesundheitswesen	62 305	63 003	63 092
87 - 88	Heime und Sozialwesen	64 442	65 229	65 065
R - U	Kunst, Unterhaltung und Erholung; sonst. Dienstleistg.; Priv. Haushalte; Exterr. Org.	26 165	26 149	25 720
R	Kunst, Unterhaltung und Erholung	5 749	5 718	5 620
S	Erbrg. v. sonstigen Dienstleistungen	20 014	20 027	19 698
T	Priv. Haushalte mit Hauspersonal; Dienstleistg. u. Herst. v. Waren durch priv. Haush. f. d. Eigenbed.	386	388	385
U	Exterritoriale Organisationen und Körperschaften	16	16	17
	Insgesamt²	844 176	853 551	839 990

¹ Klassifikation der Wirtschaftszweige, Ausgabe 2008 (WZ 2008). Zusätzlich werden ausgewählte Wirtschaftsabteilungen und -gruppen nachgewiesen.

² Einschließlich Fälle ohne Angabe zur Wirtschaftsgliederung.

Wohnort im Zeitraum 30.06.2014 bis 30.06.2016
ausgewählten Wirtschaftsabteilungen

31.03.2015	30.06.2015	30.09.2015	31.12.2015	31.03.2016	30.06.2016	WZ 2008 ¹
15 659	16 044	16 217	14 997	15 360	15 629	A
244 745	247 265	250 148	244 826	244 341	245 883	B - F
179 660	179 758	181 692	180 134	179 414	178 779	B - E
5 795	5 757	5 867	5 814	5 773	5 743	B
155 438	155 543	157 241	155 837	155 101	154 531	C
24 648	24 760	24 950	24 858	24 666	24 790	10 - 12
992	985	994	989	1 020	1 030	13 - 15
7 901	7 875	7 952	7 847	7 804	7 826	16 - 18
1 158	1 154	1 175	1 148	1 109	1 092	19
12 059	11 983	12 126	11 990	11 912	11 726	20
4 765	4 849	4 940	4 944	4 986	4 991	21
17 785	17 985	18 130	17 812	17 808	18 032	22 - 23
29 880	29 801	30 227	29 576	29 363	29 121	24 - 25
4 945	4 961	4 897	4 847	4 810	4 770	26
4 764	4 618	4 651	4 603	4 587	4 535	27
18 579	18 608	18 901	19 289	19 172	18 975	28
14 188	14 287	14 500	14 463	14 481	14 272	29 - 30
13 774	13 677	13 798	13 471	13 383	13 371	31 - 33
6 994	6 993	7 047	7 063	7 005	6 991	D
11 433	11 465	11 537	11 420	11 535	11 514	E
65 085	67 507	68 456	64 692	64 927	67 104	F
22 170	22 931	23 131	21 707	21 966	22 593	41 - 42
42 915	44 576	45 325	42 985	42 961	44 511	43
581 646	586 093	593 052	589 029	587 634	590 655	G - U
182 307	184 382	186 958	185 412	184 337	185 497	G - I
105 918	106 233	107 570	107 027	106 392	106 618	G
17 518	17 446	17 861	17 725	17 586	17 480	45
25 197	25 182	25 154	24 592	24 521	24 748	46
63 203	63 605	64 555	64 710	64 285	64 390	47
53 802	54 287	55 073	54 867	54 750	54 748	H
22 587	23 862	24 315	23 518	23 195	24 131	I
11 601	11 775	12 029	11 968	12 074	12 243	J
2 317	2 344	2 374	2 310	2 290	2 282	58 - 60
1 439	1 427	1 433	1 449	1 464	1 485	61
7 845	8 004	8 222	8 209	8 320	8 476	62 - 63
14 189	14 084	14 269	14 080	13 890	13 692	K
9 889	9 812	9 933	9 796	9 599	9 408	64
4 300	4 272	4 336	4 284	4 291	4 284	65 - 66
7 536	7 605	7 671	7 558	7 542	7 554	L
110 885	113 846	115 727	113 122	112 472	114 340	M - N
34 687	34 810	35 491	35 293	34 914	34 770	M
27 895	27 973	28 547	28 360	28 010	27 917	69 - 71
4 102	4 164	4 200	4 158	4 148	4 152	72
2 690	2 673	2 744	2 775	2 756	2 701	73 - 75
76 198	79 036	80 236	77 829	77 558	79 570	N
28 677	30 548	31 524	29 684	29 417	30 584	78.2, 78.3
229 226	228 331	230 246	230 800	231 189	231 075	O - Q
62 356	62 058	62 254	62 055	62 210	62 144	O
46 669	46 480	46 684	46 588	46 909	47 009	84.1
38 193	37 741	38 039	38 050	38 019	37 956	P
128 677	128 532	129 953	130 695	130 960	130 975	Q
63 251	63 067	63 827	63 847	63 872	63 720	86
65 426	65 465	66 126	66 848	67 088	67 255	87 - 88
25 902	26 070	26 152	26 089	26 130	26 254	R - U
5 717	5 858	5 925	5 834	5 861	5 894	R
19 765	19 775	19 801	19 829	19 851	19 938	S
404	420	410	409	403	406	T
16	17	16	17	15	16	U
842 078	849 443	859 449	848 872	847 383	852 218	

2.3 Sozialversicherungspflichtig Beschäftigte am Wohnort am 30.06.2016 nach Wirtschaftsabschnitten und ausgewählten Wirtschaftsabteilungen, Vollzeit- und Teilzeitbeschäftigten, Auszubildenden sowie deutschen und ausländischen Beschäftigten

WZ 2008 ¹	Wirtschaftsgliederung	Insgesamt ²	Und zwar				
			Vollzeitbeschäftigte ³	Teilzeitbeschäftigte ³	Auszubildende	deutsche	ausländische ⁴
						Beschäftigte	
	Insgesamt						
A	Land- und Forstwirtschaft, Fischerei	15 629	13 872	1 757	618	14 954	674
B - F	Produzierendes Gewerbe	245 883	228 602	17 281	8 948	240 610	5 242
B - E	Produzierendes Gewerbe ohne Baugewerbe	178 779	166 748	12 031	6 779	175 225	3 543
B	Bergbau u. Gew. v. Steinen u. Erden	5 743	5 638	105	272	5 713	28
C	Verarbeitendes Gewerbe	154 531	144 104	10 427	5 925	151 173	3 349
10 - 12	Herst. v. Nahr.- u. Futterm., Getr. u. Tabakerzeugn.	24 790	20 023	4 767	815	23 053	1 735
13 - 15	Herst. v. Textil-, Bekleid., Leder, Lederw. u. Schuhe	1 030	918	112	24	1 018	12
16 - 18	Herst. v. Holzw., Papier, Pappe u. Druckerzeugn.	7 826	7 315	511	351	7 755	70
19	Kokerei und Mineralölverarbeitung	1 092	1 071	21	62	1 083	9
20	Herst. v. chemischen Erzeugnissen	11 726	11 268	458	514	11 610	115
21	Herst. v. pharmazeutischen Erzeugnissen	4 991	4 591	400	154	4 954	37
22 - 23	Herst. v. Gummi- u. Kunststoffwaren, Glas u. Glasw., Keramik, Verarb. v. Steinen u. Erden	18 032	17 457	575	542	17 743	289
24 - 25	Metallerzeugung u. -bearb., H. v. Metallerzeugn.	29 121	28 130	991	1 218	28 697	421
26	Herst. v. DV-Geräten, elektron. u. opt. Erzeugn.	4 770	4 455	315	157	4 705	65
27	Herst. v. elektrischen Ausrüstungen	4 535	4 293	242	235	4 479	56
28	Maschinenbau	18 975	18 389	586	907	18 737	238
29 - 30	Fahrzeugbau	14 272	13 916	356	412	14 151	121
31 - 33	Herst. v. Möbeln u. sonst. Waren, Rep. u. Install. von Maschinen und Ausrüstungen	13 371	12 278	1 093	534	13 188	181
D	Energieversorgung	6 991	6 528	463	348	6 953	38
E	Wasservers.; Abwasser- u. Abfallentsorgung, Beseitigung v. Umweltverschmutzungen	11 514	10 478	1 036	234	11 386	128
F	Baugewerbe	67 104	61 854	5 250	2 169	65 385	1 699
41 - 42	Hoch- und Tiefbau	22 593	21 445	1 148	629	22 084	505
43	Vorb. Baustellenarbeiten, Bauinstallation und sonstiges Ausbaugewerbe	44 511	40 409	4 102	1 540	43 301	1 194
G - U	Dienstleistungsbereiche	590 655	378 675	211 967	16 557	577 145	13 384
G - I	Handel, Verkehr, Gastgewerbe	185 497	121 414	64 083	6 447	180 326	5 116
G	Handel; Instandhaltung und Rep. von Kfz	106 618	65 164	41 454	4 506	105 339	1 267
45	Handel mit Kfz; Instandh. u. Rep. von Kfz	17 480	15 804	1 676	1 448	17 285	192
46	Großhandel (ohne Handel mit Kfz)	24 748	21 839	2 909	783	24 334	410
47	Einzelhandel (ohne Handel mit Kfz)	64 390	27 521	36 869	2 275	63 720	665
H	Verkehr und Lagerei	54 748	44 013	10 735	986	53 853	886
I	Gastgewerbe	24 131	12 237	11 894	955	21 134	2 963
J	Information und Kommunikation	12 243	10 482	1 761	337	11 933	297
58 - 60	Verlagswesen, audiovisuelle Medien u. Rundfunk	2 282	1 749	533	93	2 250	21
61	Telekommunikation	1 485	1 376	109	9	1 469	14
62 - 63	Informat.technologische u. Informat.dienstleistg.	8 476	7 357	1 119	235	8 214	262
K	Finanz- und Versicherungsdienstleistg.	13 692	9 327	4 365	560	13 622	69
64	Erbrg. v. Finanzdienstleistg.	9 408	6 352	3 056	391	9 359	49
65 - 66	Versicherungen u. Pensionskassen; mit Finanz- u. Versicherungsdienstleistg. verb. Tätigk.	4 284	2 975	1 309	169	4 263	20
L	Grundstücks- und Wohnungswesen	7 554	5 647	1 907	194	7 438	114
M - N	Freiberufl., wissenschaftl., techn. Dienstleistg.; sonst. wirtschaftl. Dienstleistg.	114 340	80 750	33 590	1 754	109 824	4 500
M	Freiberufl., wissenschaftl. u. techn. Dienstleistg.	34 770	27 036	7 734	1 138	33 917	847
69 - 71	Erbrg. v. freiberufl. u. techn. Dienstleistg.	27 917	21 923	5 994	928	27 470	442
72	Forschung und Entwicklung	4 152	3 147	1 005	94	3 786	366
73 - 75	Sonst. freiberufl., wiss. u. techn. Tätigk., Veterinärw.	2 701	1 966	735	116	2 661	39
N	Erbrg. v. sonst. wirtschaftl. Dienstleistg.	79 570	53 714	25 856	616	75 907	3 653
78.2, 78.3	dar. Überlassung von Arbeitskräften	30 584	26 178	4 406	57	28 195	2 386
O - Q	Off. Verwaltung, Verteidigung, Sozialvers.; Erzieh. u. Unterr.; Gesundh.- u. Sozialw.	231 075	136 792	94 270	6 597	228 337	2 703
O	Öff. Verwaltung, Verteidigung, Sozialvers.	62 144	39 403	22 741	1 374	61 917	222
84.1	dar. Öffentliche Verwaltung	47 009	28 934	18 075	884	46 821	187
P	Erziehung und Unterricht	37 956	23 941	14 014	1 638	37 220	730
Q	Gesundheits- und Sozialwesen	130 975	73 448	57 515	3 585	129 200	1 751
86	Gesundheitswesen	63 720	38 942	24 778	2 366	62 565	1 139
87 - 88	Heime und Sozialwesen	67 255	34 506	32 737	1 219	66 635	612
R - U	Kunst, Unterhaltung und Erholung; sonst. Dienstleistg.; Priv. Haushalte; Exterr. Org.	26 254	14 263	11 991	668	25 665	585
R	Kunst, Unterhaltung und Erholung	5 894	4 039	1 855	159	5 651	242
S	Erbrg. v. sonstigen Dienstleistungen	19 938	10 043	9 895	508	19 622	313
T	Priv. Haushalte mit Hauspersonal; Dienstleistg. u. Herst. v. Waren durch priv. Haush. f. d. Eigenbed.	406	.	.	.	381	25
U	Exterritoriale Organisationen und Körperschaften	16	.	.	.	11	5
	Insgesamt²	852 218	621 184	231 021	26 124	832 760	19 300

¹ Klassifikation der Wirtschaftszweige, Ausgabe 2008 (WZ 2008) - ² einschließlich Fälle "ohne Angabe" - ³ Klassifikation der Berufe (KldB 2010) -

⁴ ohne "Staatenlos" bzw. "Personen mit ungeklärter Staatsangehörigkeit"

Noch 2.3 Sozialversicherungspflichtig Beschäftigte am Wohnort am 30.06.2016 nach Wirtschaftsabschnitten und ausgewählten Wirtschaftsabteilungen, Vollzeit- und Teilzeitbeschäftigten, Auszubildenden sowie deutschen und ausländischen Beschäftigten

WZ 2008 ¹	Wirtschaftsgliederung	Insgesamt ²	Und zwar				
			Vollzeitbeschäftigte ³	Teilzeitbeschäftigte ³	Auszubildende	deutsche Beschäftigte	ausländische ⁴
			darunter: weiblich				
A	Land- und Forstwirtschaft, Fischerei	4 641	3 477	1 164	129	4 494	147
B - F	Produzierendes Gewerbe	51 016	39 831	11 185	1 506	50 103	909
B - E	Produzierendes Gewerbe ohne Baugewerbe	44 340	35 582	8 758	1 353	43 495	842
B	Bergbau u. Gew. v. Steinen u. Erden	624	551	73	16	.	.
C	Verarbeitendes Gewerbe	38 792	30 987	7 805	1 191	37 980	809
10 - 12	Herst. v. Nahr.- u. Futterm., Getr. u. Tabakerzeugn.	12 182	8 363	3 819	333	11 693	487
13 - 15	Herst. v. Textil., Bekleid., Leder, Lederw. u. Schuher	397	304	93	12	389	8
16 - 18	Herst. v. Holzw., Papier, Pappe u. Druckerzeugn.	2 056	1 708	348	98	2 035	21
19	Kokerei und Mineralölverarbeitung	274	259	15	17	268	6
20	Herst. v. chemischen Erzeugnissen	3 230	2 930	300	120	3 195	35
21	Herst. v. pharmazeutischen Erzeugnissen	2 809	2 447	362	67	2 792	17
22 - 23	Herst. v. Gummi- u. Kunststoffwaren, Glas u. Glasw., Keramik, Verarb. v. Steinen u. Erden	3 527	3 136	391	113	3 484	43
24 - 25	Metallerzeugung u. -bearb., H. v. Metallerzeugn.	3 956	3 261	695	116	3 916	39
26	Herst. v. DV-Geräten, elektron. u. opt. Erzeugn.	1 576	1 314	262	27	1 552	24
27	Herst. v. elektrischen Ausrüstungen	832	706	126	29	822	10
28	Maschinenbau	2 285	1 943	342	78	2 242	43
29 - 30	Fahrzeugbau	1 993	1 789	204	60	1 960	33
31 - 33	Herst. v. Möbeln u. sonst. Waren, Rep. u. Install. von Maschinen und Ausrüstungen	3 675	2 827	848	121	3 632	43
D	Energieversorgung	2 055	1 758	297	98	.	.
E	Wasservers.; Abwasser- u. Abfallentsorgung, Beseitigung v. Umweltverschmutzungen	2 869	2 286	583	48	2 847	22
F	Baugewerbe	6 676	4 249	2 427	153	6 608	67
41 - 42	Hoch- und Tiefbau	1 894	1 375	519	54	1 874	20
43	Vorb. Baustellenarbeiten, Bauinstallation und sonstiges Ausbaugewerbe	4 782	2 874	1 908	99	4 734	47
G - U	Dienstleistungsbereiche	351 417	178 721	172 692	8 877	346 303	5 066
G - I	Handel, Verkehr, Gastgewerbe	89 909	39 872	50 037	2 593	88 201	1 691
G	Handel; Instandhaltung und Rep. von Kfz	60 945	25 064	35 881	1 879	60 396	544
45	Handel mit Kfz; Instandh. u. Rep. von Kfz	3 605	2 660	945	217	3 576	29
46	Großhandel (ohne Handel mit Kfz)	8 072	5 993	2 079	249	7 929	141
47	Einzelhandel (ohne Handel mit Kfz)	49 268	16 411	32 857	1 413	48 891	374
H	Verkehr und Lagerei	13 531	7 904	5 627	235	13 421	108
I	Gastgewerbe	15 433	6 904	8 529	479	14 384	1 039
J	Information und Kommunikation	4 211	3 114	1 097	102	4 121	85
58 - 60	Verlagswesen, audiovisuelle Medien u. Rundfunk	1 098	785	313	.	.	.
61	Telekommunikation	340	258	82	.	.	.
62 - 63	Informat.technologische u. Informat.dienstleistg.	2 773	2 071	702	53	2 697	76
K	Finanz- und Versicherungsdienstleistg.	9 357	5 385	3 972	293	9 315	41
64	Erbrg. v. Finanzdienstleistg.	6 677	3 826	2 851	214	6 649	28
65 - 66	Versicherungen u. Pensionskassen; mit Finanz- u. Versicherungsdienstleistg. verb. Tätigk.	2 680	1 559	1 121	79	2 666	13
L	Grundstücks- und Wohnungswesen	3 944	2 664	1 280	121	3 913	31
M - N	Freiberufl., wissenschaftl., techn. Dienstleistg.; sonst. wirtschaftl. Dienstleistg.	51 856	27 543	24 313	921	50 400	1 454
M	Freiberufl., wissenschaftl. u. techn. Dienstleistg.	18 863	12 768	6 095	678	18 516	345
69 - 71	Erbrg. v. freiberufl. u. techn. Dienstleistg.	15 207	10 310	4 897	544	15 021	185
72	Forschung und Entwicklung	2 040	1 396	644	46	1 909	131
73 - 75	Sonst. freiberufl., wiss. u. techn. Tätigk., Veterinärw.	1 616	1 062	554	88	1 586	29
N	Erbrg. v. sonst. wirtschaftl. Dienstleistg.	32 993	14 775	18 218	243	31 884	1 109
78.2, 78.3	dar. Überlassung von Arbeitskräften	7 432	5 060	2 372	19	6 811	621
O - Q	Öff. Verwaltung, Verteidigung, Sozialvers.; Erzieh. u. Unterr.; Gesundh.- u. Sozialw.	173 535	91 589	81 942	4 368	172 042	1 471
O	Öff. Verwaltung, Verteidigung, Sozialvers.	43 476	24 179	19 297	812	43 359	113
84.1	dar. Öffentliche Verwaltung	32 050	17 008	15 042	507	31 948	101
P	Erziehung und Unterricht	27 779	16 267	11 512	712	27 405	373
Q	Gesundheits- und Sozialwesen	102 280	51 143	51 133	2 844	101 278	985
86	Gesundheitswesen	52 498	29 867	22 631	1 933	51 904	581
87 - 88	Heime und Sozialwesen	49 782	21 276	28 502	911	49 374	404
R - U	Kunst, Unterhaltung und Erholung; sonst. Dienstleistg.; Priv. Haushalte; Exterr. Org.	18 605	8 554	10 051	479	18 311	293
R	Kunst, Unterhaltung und Erholung	3 279	2 023	1 256	72	3 192	87
S	Erbrg. v. sonstigen Dienstleistungen	15 022	6 422	8 600	407	14 830	191
T	Priv. Haushalte mit Hauspersonal; Dienstleistg. u. Herst. v. Waren durch priv. Haush. f. d. Eigenbed.	296
U	Exterritoriale Organisationen und Körperschaften	8
	Insgesamt²	407 094	222 039	185 051	10 512	400 920	6 122

¹ Klassifikation der Wirtschaftszweige, Ausgabe 2008 (WZ 2008) - ² einschließlich Fälle "ohne Angabe" - ³ Klassifikation der Berufe (KldB 2010) -

⁴ ohne "Staatenlos" bzw. "Personen mit ungeklärter Staatsangehörigkeit"

2.4 Sozialversicherungspflichtig Beschäftigte am Wohnort am 30.06.2016

Lfd. Nr.	Geschlecht ----- Wirtschaftsgliederung ¹	Insgesamt		
			unter 20	20 bis 25
	Insgesamt			
1	A Land- und Forstwirtschaft, Fischerei	15 629	487	826
2	B - F Produzierendes Gewerbe	245 883	5 436	10 965
3	B - E Produzierendes Gewerbe ohne Baugewerbe	178 779	4 173	8 426
4	C Verarbeitendes Gewerbe	154 531	3 607	7 382
5	F Baugewerbe	67 104	1 263	2 539
6	G - U Dienstleistungsbereiche	590 655	10 083	27 947
7	G - I Handel, Verkehr, Gastgewerbe	185 497	3 756	9 191
8	J Information und Kommunikation	12 243	115	610
9	K Finanz- und Versicherungsdienstleistungen	13 692	196	752
10	L Grundstücks- und Wohnungswesen	7 554	84	239
11	M - N Freiberufliche, wissenschaftliche, technische Dienstleistungen; sonstige wirtschaftliche Dienstleistungen	114 340	1 095	5 644
12	O - Q Öffentliche Verwaltung, Verteidigung, Sozialversicherung; Erziehung und Unterricht; Gesundheits- und Sozialwesen	231 075	4 349	10 404
13	R - U Kunst, Unterhaltung und Erholung; sonstige Dienstleistungen Private Haushalte; Exterritoriale Organisationen	26 254	488	1 107
14	Zusammen²	852 218	16 006	39 742
	Männlich			
15	A Land- und Forstwirtschaft, Fischerei	10 988	410	640
16	B - F Produzierendes Gewerbe	194 867	4 587	8 987
17	B - E Produzierendes Gewerbe ohne Baugewerbe	134 439	3 399	6 635
18	C Verarbeitendes Gewerbe	115 739	2 943	5 778
19	F Baugewerbe	60 428	1 188	2 352
20	G - U Dienstleistungsbereiche	239 238	4 899	12 726
21	G - I Handel, Verkehr, Gastgewerbe	95 588	2 234	4 992
22	J Information und Kommunikation	8 032	76	393
23	K Finanz- und Versicherungsdienstleistungen	4 335	88	312
24	L Grundstücks- und Wohnungswesen	3 610	32	84
25	M - N Freiberufliche, wissenschaftliche, technische Dienstleistungen; sonstige wirtschaftliche Dienstleistungen	62 484	586	3 463
26	O - Q Öffentliche Verwaltung, Verteidigung, Sozialversicherung; Erziehung und Unterricht; Gesundheits- und Sozialwesen	57 540	1 723	3 137
27	R - U Kunst, Unterhaltung und Erholung; sonstige Dienstleistungen Private Haushalte; Exterritoriale Organisationen	7 649	160	345
28	Zusammen²	445 124	9 896	22 354
	Weiblich			
29	A Land- und Forstwirtschaft, Fischerei	4 641	77	186
30	B - F Produzierendes Gewerbe	51 016	849	1 978
31	B - E Produzierendes Gewerbe ohne Baugewerbe	44 340	774	1 791
32	C Verarbeitendes Gewerbe	38 792	664	1 604
33	F Baugewerbe	6 676	75	187
34	G - U Dienstleistungsbereiche	351 417	5 184	15 221
35	G - I Handel, Verkehr, Gastgewerbe	89 909	1 522	4 199
36	J Information und Kommunikation	4 211	39	217
37	K Finanz- und Versicherungsdienstleistungen	9 357	108	440
38	L Grundstücks- und Wohnungswesen	3 944	52	155
39	M - N Freiberufliche, wissenschaftliche, technische Dienstleistungen; sonstige wirtschaftliche Dienstleistungen	51 856	509	2 181
40	O - Q Öffentliche Verwaltung, Verteidigung, Sozialversicherung; Erziehung und Unterricht; Gesundheits- und Sozialwesen	173 535	2 626	7 267
41	R - U Kunst, Unterhaltung und Erholung; sonstige Dienstleistungen Private Haushalte; Exterritoriale Organisationen	18 605	328	762
42	Zusammen²	407 094	6 110	17 388

¹ Klassifikation der Wirtschaftszweige, Ausgabe 2008 (WZ 2008)² einschließlich Fälle ohne Angabe

nach Geschlecht, zusammengefassten Wirtschaftsabschnitten und Altersgruppen

Davon im Alter von ... bis unter ... Jahren									Lfd. Nr.
25 bis 30	30 bis 35	35 bis 40	40 bis 45	45 bis 50	50 bis 55	55 bis 60	60 bis 65	65 und mehr	
1 432	1 363	1 114	1 143	2 162	2 736	2 609	1 633	124	1
24 160	26 594	26 284	24 328	34 438	40 361	33 675	18 596	1 046	2
18 748	20 231	18 668	16 665	23 967	28 806	24 508	13 881	706	3
16 599	18 112	16 516	14 669	20 661	24 372	20 389	11 597	627	4
5 412	6 363	7 616	7 663	10 471	11 555	9 167	4 715	340	5
62 189	65 106	62 406	56 829	79 138	92 206	80 766	50 248	3 737	6
18 910	19 905	19 678	18 862	26 972	29 759	23 895	13 224	1 345	7
1 658	1 864	1 739	1 270	1 666	1 489	1 167	600	65	8
1 191	1 242	1 307	1 860	2 267	2 093	1 821	910	53	9
472	644	782	756	1 038	1 353	1 238	862	86	10
14 137	15 052	13 555	10 937	13 782	16 395	14 407	8 519	817	11
23 141	23 392	22 458	20 558	29 837	37 250	34 701	23 859	1 126	12
2 680	3 007	2 887	2 586	3 576	3 867	3 537	2 274	245	13
87 787	93 069	89 806	82 304	115 743	135 306	117 063	70 483	4 909	14
1 102	1 033	793	795	1 411	1 807	1 769	1 133	95	15
19 647	21 592	21 128	19 594	27 011	31 229	25 965	14 278	849	16
14 657	15 800	14 187	12 678	17 575	20 866	17 843	10 231	568	17
12 983	14 150	12 570	11 145	14 982	17 505	14 695	8 492	496	18
4 990	5 792	6 941	6 916	9 436	10 363	8 122	4 047	281	19
26 628	28 251	26 690	23 120	30 564	34 437	29 954	19 546	2 423	20
9 830	10 543	10 299	9 463	13 545	14 759	12 016	6 945	962	21
1 079	1 281	1 189	876	1 091	917	718	360	52	22
440	433	517	648	649	554	418	241	35	23
187	290	369	375	534	648	594	431	66	24
8 247	8 642	7 478	5 848	7 053	8 335	7 556	4 673	603	25
6 125	6 344	6 088	5 141	6 639	8 038	7 577	6 170	558	26
720	718	750	769	1 053	1 186	1 075	726	147	27
47 380	50 878	48 611	43 511	58 989	67 476	57 699	34 961	3 369	28
330	330	321	348	751	929	840	500	29	29
4 513	5 002	5 156	4 734	7 427	9 132	7 710	4 318	197	30
4 091	4 431	4 481	3 987	6 392	7 940	6 665	3 650	138	31
3 616	3 962	3 946	3 524	5 679	6 867	5 694	3 105	131	32
422	571	675	747	1 035	1 192	1 045	668	59	33
35 561	36 855	35 716	33 709	48 574	57 769	50 812	30 702	1 314	34
9 080	9 362	9 379	9 399	13 427	15 000	11 879	6 279	383	35
579	583	550	394	575	572	449	240	13	36
751	809	790	1 212	1 618	1 539	1 403	669	18	37
285	354	413	381	504	705	644	431	20	38
5 890	6 410	6 077	5 089	6 729	8 060	6 851	3 846	214	39
17 016	17 048	16 370	15 417	23 198	29 212	27 124	17 689	568	40
1 960	2 289	2 137	1 817	2 523	2 681	2 462	1 548	98	41
40 407	42 191	41 195	38 793	56 754	67 830	59 364	35 522	1 540	42

**2.5 Sozialversicherungspflichtig Beschäftigte am
Beschäftigten, zusammengefasst**

Lfd. Nr.	Deutsche/Ausländische Beschäftigte Wirtschaftsgliederung ¹	Insgesamt		
			unter 20	20 bis 25
	Deutsche Beschäftigte			
1	A Land- und Forstwirtschaft, Fischerei	14 954	468	739
2	B - F Produzierendes Gewerbe	240 610	5 345	10 428
3	B - E Produzierendes Gewerbe ohne Baugewerbe	175 225	4 115	8 054
4	C Verarbeitendes Gewerbe	151 173	3 553	7 025
5	F Baugewerbe	65 385	1 230	2 374
6	G - U Dienstleistungsbereiche	577 145	9 864	26 390
7	G - I Handel, Verkehr, Gastgewerbe	180 326	3 661	8 537
8	J Information und Kommunikation	11 933	113	578
9	K Finanz- und Versicherungsdienstleistungen	13 622	193	740
10	L Grundstücks- und Wohnungswesen	7 438	84	233
11	M - N Freiberufliche, wissenschaftliche, technische Dienstleistungen; sonstige wirtschaftliche Dienstleistungen	109 824	1 027	5 050
12	O - Q Öffentliche Verwaltung, Verteidigung, Sozialversicherung; Erziehung und Unterricht; Gesundheits- und Sozialwesen	228 337	4 308	10 224
13	R - U Kunst, Unterhaltung und Erholung; sonstige Dienstleistungen; Private Haushalte; Exterritoriale Organisationen	25 665	478	1 028
14	Zusammen²	832 760	15 677	37 561
	Ausländische Beschäftigte			
15	A Land- und Forstwirtschaft, Fischerei	674	19	87
16	B - F Produzierendes Gewerbe	5 242	91	535
17	B - E Produzierendes Gewerbe ohne Baugewerbe	3 543	58	370
18	C Verarbeitendes Gewerbe	3 349	54	356
19	F Baugewerbe	1 699	33	165
20	G - U Dienstleistungsbereiche	13 384	215	1 546
21	G - I Handel, Verkehr, Gastgewerbe	5 116	93	648
22	J Information und Kommunikation	297	.	30
23	K Finanz- und Versicherungsdienstleistungen	69	.	12
24	L Grundstücks- und Wohnungswesen	114	-	6
25	M - N Freiberufliche, wissenschaftliche, technische Dienstleistungen; sonstige wirtschaftliche Dienstleistungen	4 500	67	594
26	O - Q Öffentliche Verwaltung, Verteidigung, Sozialversicherung; Erziehung und Unterricht; Gesundheits- und Sozialwesen	2 703	40	177
27	R - U Kunst, Unterhaltung und Erholung; sonstige Dienstleistungen; Private Haushalte; Exterritoriale Organisationen	585	.	79
28	Zusammen²	19 300	325	2 168
	Insgesamt			
29	A Land- und Forstwirtschaft, Fischerei	15 629	487	826
30	B - F Produzierendes Gewerbe	245 883	5 436	10 965
31	B - E Produzierendes Gewerbe ohne Baugewerbe	178 779	4 173	8 426
32	C Verarbeitendes Gewerbe	154 531	3 607	7 382
33	F Baugewerbe	67 104	1 263	2 539
34	G - U Dienstleistungsbereiche	590 655	10 083	27 947
35	G - I Handel, Verkehr, Gastgewerbe	185 497	3 756	9 191
36	J Information und Kommunikation	12 243	115	610
37	K Finanz- und Versicherungsdienstleistungen	13 692	196	752
38	L Grundstücks- und Wohnungswesen	7 554	84	239
39	M - N Freiberufliche, wissenschaftliche, technische Dienstleistungen; sonstige wirtschaftliche Dienstleistungen	114 340	1 095	5 644
40	O - Q Öffentliche Verwaltung, Verteidigung, Sozialversicherung; Erziehung und Unterricht; Gesundheits- und Sozialwesen	231 075	4 349	10 404
41	R - U Kunst, Unterhaltung und Erholung; sonstige Dienstleistungen; Private Haushalte; Exterritoriale Organisationen	26 254	488	1 107
42	Zusammen²	852 218	16 006	39 742

¹ Klassifikation der Wirtschaftszweige, Ausgabe 2008 (WZ 2008)

² einschließlich Fälle ohne Angabe

**Wohnort am 30.06.2016 nach deutschen und ausländischen
Wirtschaftsabschnitten und Altersgruppen**

Davon im Alter von ... bis unter ... Jahren									Lfd. Nr.
25 bis 30	30 bis 35	35 bis 40	40 bis 45	45 bis 50	50 bis 55	55 bis 60	60 bis 65	65 und mehr	
Insgesamt									
1 334	1 260	1 035	1 049	2 084	2 674	2 565	1 624	122	1
23 330	25 815	25 453	23 582	33 816	39 932	33 410	18 468	1 031	2
18 194	19 696	18 107	16 179	23 563	28 498	24 330	13 794	695	3
16 078	17 615	15 989	14 211	20 274	24 077	20 220	11 514	617	4
5 136	6 119	7 346	7 403	10 253	11 434	9 080	4 674	336	5
59 634	62 837	60 439	55 171	77 685	91 249	80 162	50 006	3 708	6
17 978	19 142	18 964	18 199	26 338	29 352	23 675	13 141	1 339	7
1 558	1 797	1 697	1 243	1 643	1 478	1 166	597	63	8
1 175	1 230	1 300	1 855	2 261	2 089	1 817	909	53	9
463	626	765	731	1 018	1 346	1 230	857	85	10
13 267	14 321	12 934	10 415	13 305	16 063	14 191	8 444	807	11
22 604	22 796	21 965	20 225	29 603	37 095	34 594	23 805	1 118	12
2 589	2 925	2 814	2 503	3 517	3 826	3 489	2 253	243	13
84 304	89 918	86 929	79 806	113 590	133 858	116 150	70 104	4 863	14
98	103	79	93	78	62	44	.	.	15
827	777	826	739	620	424	261	.	.	16
553	535	561	483	404	305	177	86	11	17
520	497	527	456	387	292	168	82	10	18
274	242	265	256	216	119	84	.	.	19
2 536	2 256	1 954	1 646	1 426	944	599	233	29	20
924	757	711	659	622	399	219	78	6	21
100	67	41	25	17	10	.	.	.	22
16	12	7	5	6	3	.	.	.	23
9	16	17	25	20	7	8	.	.	24
866	729	617	520	475	332	216	74	10	25
530	593	489	329	229	152	104	52	8	26
91	82	72	83	57	41	47	21	.	27
3 461	3 136	2 859	2 478	2 124	1 430	904	369	46	28
1 432	1 363	1 114	1 143	2 162	2 736	2 609	1 633	124	29
24 160	26 594	26 284	24 328	34 438	40 361	33 675	18 596	1 046	30
18 748	20 231	18 668	16 665	23 967	28 806	24 508	13 881	706	31
16 599	18 112	16 516	14 669	20 661	24 372	20 389	11 597	627	32
5 412	6 363	7 616	7 663	10 471	11 555	9 167	4 715	340	33
62 189	65 106	62 406	56 829	79 138	92 206	80 766	50 248	3 737	34
18 910	19 905	19 678	18 862	26 972	29 759	23 895	13 224	1 345	35
1 658	1 864	1 739	1 270	1 666	1 489	1 167	600	65	36
1 191	1 242	1 307	1 860	2 267	2 093	1 821	910	53	37
472	644	782	756	1 038	1 353	1 238	862	86	38
14 137	15 052	13 555	10 937	13 782	16 395	14 407	8 519	817	39
23 141	23 392	22 458	20 558	29 837	37 250	34 701	23 859	1 126	40
2 680	3 007	2 887	2 586	3 576	3 867	3 537	2 274	245	41
87 787	93 069	89 806	82 304	115 743	135 306	117 063	70 483	4 909	42

**Noch 2.5 Sozialversicherungspflichtig Beschäftigte am
Beschäftigten, zusammengefasst**

Lfd. Nr.	Deutsche/Ausländische Beschäftigte Wirtschaftsgliederung ¹	Insgesamt	Darunter: weiblich	
			unter 20	20 bis 25
				Darunter: weiblich
	Deutsche Beschäftigte			
1	A Land- und Forstwirtschaft, Fischere	4 494	74	166
2	B - F Produzierendes Gewerbe	50 103	836	1 876
3	B - E Produzierendes Gewerbe ohne Baugewerb	43 495	762	1 694
4	C Verarbeitendes Gewerbe	37 980	653	1 511
5	F Baugewerbe	6 608	74	182
6	G - U Dienstleistungsbereiche	346 303	5 097	14 628
7	G - I Handel, Verkehr, Gastgewerb	88 201	1 485	3 974
8	J Information und Kommunikatio	4 121	37	205
9	K Finanz- und Versicherungsdienstleistunge	9 315	106	433
10	L Grundstücks- und Wohnungswese	3 913	52	153
11	M - N Freiberufliche, wissenschaftliche, technische Dienstleistg.; sonstige wirtschaftliche Dienstleistg.	50 400	493	1 979
12	O - Q Öffentliche Verwaltung, Verteidigung, Sozialversicherung; Erziehung und Unterricht; Gesundheits- und Sozialwesen	172 042	2 602	7 162
13	R - U Kunst, Unterhaltung und Erholung; sonstige Dienstleistg.; Private Haushalte; Exterritoriale Organisationen	18 311	322	722
14	Zusammen²	400 920	6 007	16 673
	Ausländische Beschäftigte			
15	A Land- und Forstwirtschaft, Fischere	147	3	20
16	B - F Produzierendes Gewerbe	909	13	102
17	B - E Produzierendes Gewerbe ohne Baugewerb	842	.	97
18	C Verarbeitendes Gewerbe	809	11	93
19	F Baugewerbe	67	.	5
20	G - U Dienstleistungsbereiche	5 066	86	590
21	G - I Handel, Verkehr, Gastgewerb	1 691	37	223
22	J Information und Kommunikatio	85	.	11
23	K Finanz- und Versicherungsdienstleistunge	41	.	.
24	L Grundstücks- und Wohnungswese	31	-	.
25	M - N Freiberufliche, wissenschaftliche, technische Dienstleistg.; sonstige wirtschaftliche Dienstleistg.	1 454	16	202
26	O - Q Öffentliche Verwaltung, Verteidigung, Sozialversicherung; Erziehung und Unterricht; Gesundheits- und Sozialwesen	1 471	23	105
27	R - U Kunst, Unterhaltung und Erholung; sonstige Dienstleistg.; Private Haushalte; Exterritoriale Organisationen	293	.	40
28	Zusammen²	6 122	102	712
	Insgesamt			
29	A Land- und Forstwirtschaft, Fischere	4 641	77	186
30	B - F Produzierendes Gewerbe	51 016	849	1 978
31	B - E Produzierendes Gewerbe ohne Baugewerb	44 340	774	1 791
32	C Verarbeitendes Gewerbe	38 792	664	1 604
33	F Baugewerbe	6 676	75	187
34	G - U Dienstleistungsbereiche	351 417	5 184	15 221
35	G - I Handel, Verkehr, Gastgewerb	89 909	1 522	4 199
36	J Information und Kommunikatio	4 211	39	217
37	K Finanz- und Versicherungsdienstleistunge	9 357	108	440
38	L Grundstücks- und Wohnungswese	3 944	52	155
39	M - N Freiberufliche, wissenschaftliche, technische Dienstleistg.; sonstige wirtschaftliche Dienstleistg.	51 856	509	2 181
40	O - Q Öffentliche Verwaltung, Verteidigung, Sozialversicherung; Erziehung und Unterricht; Gesundheits- und Sozialwesen	173 535	2 626	7 267
41	R - U Kunst, Unterhaltung und Erholung; sonstige Dienstleistg.; Private Haushalte; Exterritoriale Organisationen	18 605	328	762
42	Zusammen²	407 094	6 110	17 388

¹ Klassifikation der Wirtschaftszweige, Ausgabe 2008 (WZ 2008)

² einschließlich Fälle ohne Angabe zur Wirtschaftsgliederung

**Wohnort am 30.06.2016 nach deutschen und ausländischen
Wirtschaftsabschnitten und Altersgruppen**

Davon im Alter von ... bis unter ... Jahren									Lfd. Nr.
25 bis 30	30 bis 35	35 bis 40	40 bis 45	45 bis 50	50 bis 55	55 bis 60	60 bis 65	65 und mehr	
309	313	304	324	726	917	835	498	28	1
4 370	4 856	5 012	4 601	7 318	9 054	7 675	4 308	197	2
3 960	4 294	4 352	3 868	6 291	7 864	6 632	3 640	138	3
3 493	3 833	3 820	3 409	5 581	6 792	5 662	3 095	131	4
410	562	660	733	1 027	1 190	1 043	668	59	5
34 652	36 030	34 938	33 053	48 011	57 391	50 580	30 619	1 304	6
8 781	9 114	9 129	9 182	13 226	14 871	11 801	6 258	380	7
551	563	535	386	570	572	449	240	13	8
742	799	787	1 209	1 617	1 535	1 401	668	18	9
280	351	407	378	499	701	642	430	20	10
5 625	6 197	5 888	4 905	6 557	7 940	6 777	3 825	214	11
16 750	16 763	16 093	15 215	23 056	29 111	27 065	17 663	562	12
1 923	2 243	2 099	1 778	2 486	2 661	2 445	1 535	97	13
39 334	41 203	40 256	37 980	56 057	67 362	59 092	35 427	1 529	14
21	17	17	24	25	12	5	.	.	15
143	146	144	131	109	76	35	10	-	16
131	137	129	118	101	.	.	10	-	17
123	129	126	114	98	73	32	10	-	18
12	9	15	13	8	.	.	-	-	19
902	822	771	653	553	372	229	.	.	20
297	248	248	217	197	126	77	.	.	21
28	20	14	7	.	-	-	-	-	22
9	10	3	3	.	3	.	.	-	23
5	3	6	3	5	4	.	.	-	24
265	213	188	183	172	120	74	21	-	25
261	282	275	201	138	99	57	24	6	26
37	46	37	39	37	20	17	13	.	27
1 066	985	932	808	687	460	269	90	11	28
330	330	321	348	751	929	840	500	29	29
4 513	5 002	5 156	4 734	7 427	9 132	7 710	4 318	197	30
4 091	4 431	4 481	3 987	6 392	7 940	6 665	3 650	138	31
3 616	3 962	3 946	3 524	5 679	6 867	5 694	3 105	131	32
422	571	675	747	1 035	1 192	1 045	668	59	33
35 561	36 855	35 716	33 709	48 574	57 769	50 812	30 702	1 314	34
9 080	9 362	9 379	9 399	13 427	15 000	11 879	6 279	383	35
579	583	550	394	575	572	449	240	13	36
751	809	790	1 212	1 618	1 539	1 403	669	18	37
285	354	413	381	504	705	644	431	20	38
5 890	6 410	6 077	5 089	6 729	8 060	6 851	3 846	214	39
17 016	17 048	16 370	15 417	23 198	29 212	27 124	17 689	568	40
1 960	2 289	2 137	1 817	2 523	2 681	2 462	1 548	98	41
40 407	42 191	41 195	38 793	56 754	67 830	59 364	35 522	1 540	42

**2.6 Sozialversicherungspflichtig Beschäftigte am Wohnort am 30.06.2016 nach zusammengefassten
Wirtschaftsabschnitten, Altersgruppen, Ausländern sowie nach aggregierten Berufsabschlüssen**

Wirtschaftsgliederung ¹ Altersgruppen (von ... bis unter ... Jahren) Ausländer		Insgesamt ²	Darunter			
			mit anerkanntem Berufs- abschluss	mit akademi- schem Abschluss	ohne beruflichen Ausbildungs- abschluss	Abschluss unbekannt
Insgesamt						
A	Land- und Forstwirtschaft, Fischerei	15 629	11 821	1 363	963	1 482
B - F	Produzierendes Gewerbe	245 883	196 027	20 358	12 956	16 542
B - E	Produzierendes Gewerbe ohne Baugewerbe	178 779	141 418	17 594	9 547	10 220
C	Verarbeitendes Gewerbe	154 531	122 620	14 226	8 361	9 324
F	Baugewerbe	67 104	54 609	2 764	3 409	6 322
G - U	Dienstleistungsbereiche	590 655	418 343	79 653	38 269	54 381
G-I	Handel, Verkehr, Gastgewerbe	185 497	141 597	7 870	11 669	24 361
J	Information und Kommunikation	12 243	6 733	3 728	739	1 043
K	Finanz- und Versicherungsdienstleistg.	13 692	9 854	2 380	589	869
L	Grundstücks- und Wohnungswesen	7 554	5 257	1 091	309	897
M - N	Freiberufliche, wissenschaftl., techn. Dienst- leistg.; sonstige wirtschaftliche Dienstleistg.	114 340	77 612	15 375	7 841	13 512
O - Q	Öff. Verwaltung, Verteidigung, Sozialvers.; Erzieh. und Unterr.; Gesundh.- und Sozialw.	231 075	158 872	45 365	15 740	11 089
R - U	Kunst, Unterhaltung und Erholung; sonstige Dienstleistg.; Priv. Haushalte; Exterr. Org.	26 254	18 418	3 844	1 382	2 610
	unter 20	16 006	1 667	24	12 865	1 449
	20 bis 25	39 742	23 703	1 106	12 398	2 534
	25 bis 30	87 787	64 632	10 720	6 956	5 479
	30 bis 35	93 069	67 977	13 195	4 509	7 386
	35 bis 40	89 806	66 240	11 972	3 639	7 955
	40 bis 45	82 304	64 053	8 190	2 427	7 633
	45 bis 50	115 743	91 728	10 777	2 667	10 570
	50 bis 55	135 306	104 736	15 742	2 778	12 048
	55 bis 60	117 063	88 841	15 431	2 383	10 407
	60 bis 65	70 483	49 908	12 901	1 490	6 184
	65 und mehr	4 909	2 744	1 323	78	764
	Insgesamt²	852 218	626 229	101 381	52 190	72 409
	darunter Ausländer	19 300	5 622	3 812	2 961	6 905

¹ Klassifikation der Wirtschaftszweige, Ausgabe 2008 (WZ 2008)

² einschl. Fälle "ohne Angabe" bzw. "Angabe nicht möglich"

**Noch 2.6 Sozialversicherungspflichtig Beschäftigte am Wohnort am 30.06.2016 nach zusammengefassten
Wirtschaftsabschnitten, Altersgruppen, Ausländern sowie nach aggregierten Berufsabschlüssen**

Wirtschaftsgliederung ¹ Altersgruppen (von ... bis unter ... Jahren) Ausländer	Insgesamt ²	Darunter			
		mit anerkanntem Berufs- abschluss	mit akademi- schem Abschluss	ohne beruflichen Ausbildungs- abschluss	Abschluss unbekannt
		Darunter: weiblich			
A Land- und Forstwirtschaft, Fischerei	4 641	3 438	573	215	415
B - F Produzierendes Gewerbe	51 016	38 975	6 669	2 134	3 238
B - E Produzierendes Gewerbe ohne Baugewerbe	44 340	33 942	5 769	1 921	2 708
C Verarbeitendes Gewerbe	38 792	30 004	4 487	1 734	2 567
F Baugewerbe	6 676	5 033	900	213	530
G - U Dienstleistungsbereiche	351 417	258 485	46 520	18 181	28 229
G-I Handel, Verkehr, Gastgewerbe	89 909	69 210	3 957	4 986	11 756
J Information und Kommunikation	4 211	2 519	1 142	206	344
K Finanz- und Versicherungsdienstleistg.	9 357	7 024	1 420	323	590
L Grundstücks- und Wohnungswesen	3 944	2 803	582	160	399
M - N Freiberufliche, wissenschaftl., techn. Dienst- leistg.; sonstige wirtschaftliche Dienstleistg.	51 856	35 356	6 765	3 036	6 699
O - Q Öff. Verwaltung, Verteidigung, Sozialvers.; Erzieh. und Unterr.; Gesundh.- und Sozialw.	173 535	127 687	30 393	8 610	6 843
R - U Kunst, Unterhaltung und Erholung; sonstige Dienstleistg.; Priv. Haushalte; Exterr. Org.	18 605	13 886	2 261	860	1 598
unter 20	6 110	787	11	4 742	570
20 bis 25	17 388	10 744	673	4 963	1 008
25 bis 30	40 407	29 719	6 060	2 402	2 226
30 bis 35	42 191	30 506	7 165	1 511	3 008
35 bis 40	41 195	30 652	6 081	1 300	3 162
40 bis 45	38 793	30 598	3 976	1 032	3 187
45 bis 50	56 754	45 178	5 582	1 202	4 792
50 bis 55	67 830	52 080	8 762	1 306	5 681
55 bis 60	59 364	44 566	8 510	1 206	5 082
60 bis 65	35 522	25 165	6 580	826	2 951
65 und mehr	1 540	920	364	40	216
Insgesamt²	407 094	300 915	53 764	20 530	31 883
darunter Ausländer	6 122	1 843	1 666	877	1 736

¹ Klassifikation der Wirtschaftszweige, Ausgabe 2008 (WZ 2008)

² einschl. Fälle "ohne Angabe" bzw. "Angabe nicht möglich"

**2.7 Sozialversicherungspflichtig Beschäftigte am Wohnort am 30.06.2016 nach Berufshauptgruppen
sowie nach aggregierten Berufsabschlüssen**

Tätigkeit nach KldB 2010 ¹	Insgesamt ²	Darunter			Abschluss unbekannt
		mit anerkanntem Berufsabschluss	mit akademischem Abschluss	ohne beruflichen Ausbildungsabschluss	
0 Militär	69	49	3	12	5
01 Angehörige der regulären Streitkräfte	69	49	3	12	5
1 Land-, Forst-, Tierwirtschaft, Gartenbau	20 139	14 545	1 474	1 829	2 291
11 Land-, Tier-, Forstwirtschaftsberufe	13 099	9 518	1 201	1 038	1 342
12 Gartenbauberufe, Floristik	7 040	5 027	273	791	949
2 Rohstoffgewinnung, Produktion, Fertigung	187 925	147 558	12 317	13 974	14 076
21 Rohstoffgewinn., Glas-, Keramikverarbeitung	6 228	5 270	255	341	362
22 Kunststoff- u. Holzherst., -verarbeitung	14 129	12 002	144	1 181	802
23 Papier-, Druckberufe, tech. Mediengestalt.	5 154	4 010	276	557	311
24 Metallerzeugung, -bearbeitung, Metallbau	38 584	32 679	476	3 050	2 379
25 Maschinen- und Fahrzeugtechnikberufe	47 994	39 096	2 079	3 548	3 271
26 Mechatronik-, Energie- u. Elektroberufe	27 546	22 153	1 796	2 204	1 393
27 Techn. Entwickl., Konstr., Produktionssteuer.	20 461	12 292	6 913	370	886
28 Textil- und Lederberufe	1 779	1 348	49	229	153
29 Lebensmittelherstellung u. -verarbeitung	26 050	18 708	329	2 494	4 519
3 Bau, Architektur, Vermessung, Gebäudetechn.	69 844	55 709	4 252	3 487	6 396
31 Bauplanung, Architektur, Vermessungsberufe	6 449	3 085	2 873	124	367
32 Hoch- und Tiefbauberufe	25 545	20 543	726	1 475	2 801
33 (Innen-) Ausbauberufe	11 836	9 937	53	625	1 221
34 Gebäude- u. versorgungstechnische Berufe	26 014	22 144	600	1 263	2 007
4 Naturwissenschaft, Geografie, Informatik	23 768	14 733	6 677	1 349	1 009
41 Mathematik-, Biologie-, Chemie-, Physikberufe	14 338	10 502	2 526	823	487
42 Geologie-, Geografie-, Umweltschutzberufe	1 141	542	498	24	77
43 Informatik- und andere IKT-Berufe	8 289	3 689	3 653	502	445
5 Verkehr, Logistik, Schutz und Sicherheit	129 264	97 716	2 756	8 095	20 697
51 Verkehr, Logistik (außer Fahrzeugführ.)	55 458	40 064	1 238	4 179	9 977
52 Führer von Fahrzeug- u. Transportgeräten	41 609	34 599	319	1 417	5 274
53 Schutz-, Sicherheits-, Überwachungsberufe	10 290	7 668	1 023	498	1 101
54 Reinigungsberufe	21 907	15 385	176	2 001	4 345
6 Kaufm. Dienstl., Handel, Vertrieb, Tourismus	91 236	70 007	5 639	6 645	8 945
61 Einkaufs-, Vertriebs- und Handelsberufe	16 067	10 721	3 584	667	1 095
62 Verkaufsberufe	58 899	48 031	1 421	4 088	5 359
63 Tourismus-, Hotel- und Gaststättenberufe	16 270	11 255	634	1 890	2 491
7 Unternehmensorga., Buchhalt., Recht, Verwalt.	137 197	94 261	31 252	4 798	6 886
71 Berufe Unternehmensführung, -organisation	80 190	54 264	17 370	3 137	5 419
72 Finanzdienstl. Rechnungsw., Steuerberatung	24 160	16 650	5 891	734	885
73 Berufe in Recht und Verwaltung	32 847	23 347	7 991	927	582
8 Gesundheit, Soziales, Lehre u. Erziehung	161 344	116 320	32 699	6 161	6 164
81 Medizinische Gesundheitsberufe	66 208	51 848	9 661	2 616	2 083
82 Nichtmed. Gesundheit, Körperpfl., Medizint.	30 997	26 698	714	1 819	1 766
83 Erziehung, soz., hauswirt. Berufe, Theologie	40 965	31 419	6 176	1 443	1 927
84 Lehrende und ausbildende Berufe	23 174	6 355	16 148	283	388
9 Geisteswissenschaften, Kultur, Gestaltung	22 902	14 691	4 288	1 441	2 482
91 Geistes-, Gesellschafts-, Wirtschaftswissen.	3 030	1 971	896	45	118
92 Werbung, Marketing, kaufm., red. Medienberufe	16 582	11 173	2 389	1 162	1 858
93 Produktdesign, Kunsthandwerk	882	643	103	79	57
94 Darstellende, unterhaltende Berufe	2 408	904	900	155	449
Insgesamt²	852 218	626 229	101 381	52 190	72 409

¹ Klassifikation der Berufe, KldB 2010

² einschl. Fälle "ohne Angabe" bzw. "Angabe nicht möglich"

**Noch 2.7 Sozialversicherungspflichtig Beschäftigte am Wohnort am 30.06.2016 nach Berufshauptgruppen
sowie nach aggregierten Berufsabschlüssen**

Tätigkeit nach KldB 2010 ¹	Insgesamt ²	Darunter			Abschluss unbekannt
		mit anerkanntem Berufsabschluss	mit akademischem Abschluss	ohne beruflichen Ausbildungsabschluss	
		Darunter: weiblich			
0 Militär	18	15	.	-	.
01 Angehörige der regulären Streitkräfte	18	15	.	-	.
1 Land-, Forst-, Tierwirtschaft, Gartenbau	6 591	4 857	592	479	663
11 Land-, Tier-, Forstwirtschaftsberufe	3 669	2 611	444	279	335
12 Gartenbauberufe, Floristik	2 922	2 246	148	200	328
2 Rohstoffgewinnung, Produktion, Fertigung	30 499	22 253	2 516	2 504	3 226
21 Rohstoffgewinn., Glas-, Keramikverarbeitung	320	240	43	14	23
22 Kunststoff- u. Holzherst., -verarbeitung	1 988	1 722	35	142	89
23 Papier-, Druckberufe, tech. Mediengestalt.	1 902	1 403	145	227	127
24 Metallerzeugung, -bearbeitung, Metallbau	1 992	1 531	53	242	166
25 Maschinen- und Fahrzeugtechnikberufe	3 554	2 516	271	444	323
26 Mechatronik-, Energie- u. Elektroberufe	1 753	1 326	207	134	86
27 Techn. Entwickl., Konstr., Produktionssteuer.	5 062	3 174	1 562	93	233
28 Textil- und Lederberufe	938	661	36	147	94
29 Lebensmittelherstellung u. -verarbeitung	12 990	9 680	164	1 061	2 085
3 Bau, Architektur, Vermessung, Gebäudetechn.	3 253	1 744	1 164	145	200
31 Bauplanung, Architektur, Vermessungsberufe	1 597	625	874	25	73
32 Hoch- und Tiefbauberufe	360	119	208	18	15
33 (Innen-) Ausbauberufe	208	159	3	30	16
34 Gebäude- u. versorgungstechnische Berufe	1 088	841	79	72	96
4 Naturwissenschaft, Geografie, Informatik	7 845	5 027	2 265	326	227
41 Mathematik-, Biologie-, Chemie-, Physikberufe	5 965	4 196	1 339	279	151
42 Geologie-, Geografie-, Umweltschutzberufe	356	138	205	7	6
43 Informatik- und andere IKT-Berufe	1 524	693	721	40	70
5 Verkehr, Logistik, Schutz und Sicherheit	40 565	28 428	771	2 652	8 714
51 Verkehr, Logistik (außer Fahrzeugführ.)	19 230	12 964	428	1 050	4 788
52 Führer von Fahrzeug- u. Transportgeräten	1 804	1 482	29	79	214
53 Schutz-, Sicherheits-, Überwachungsberufe	2 758	2 051	210	152	345
54 Reinigungsberufe	16 773	11 931	104	1 371	3 367
6 Kaufm. Dienstl., Handel, Vertrieb, Tourismus	64 954	52 021	2 554	4 135	6 244
61 Einkaufs-, Vertriebs- und Handelsberufe	6 532	4 502	1 315	322	393
62 Verkaufsberufe	46 321	38 619	825	2 655	4 222
63 Tourismus-, Hotel- und Gaststättenberufe	12 101	8 900	414	1 158	1 629
7 Unternehmensorga., Buchhalt., Recht, Verwalt.	102 260	75 061	19 193	3 129	4 877
71 Berufe Unternehmensführung, -organisation	57 664	42 092	9 796	2 013	3 763
72 Finanzdienstl. Rechnungsw., Steuerberatung	18 237	13 157	4 006	435	639
73 Berufe in Recht und Verwaltung	26 359	19 812	5 391	681	475
8 Gesundheit, Soziales, Lehre u. Erziehung	133 185	101 327	22 317	4 660	4 881
81 Medizinische Gesundheitsberufe	55 891	45 836	6 181	2 059	1 815
82 Nichtmed. Gesundheit, Körperpfl., Medizint.	27 058	23 568	547	1 442	1 501
83 Erziehung, soz., hauswirt. Berufe, Theologie	34 810	27 465	4 913	1 039	1 393
84 Lehrende und auszubildende Berufe	15 426	4 458	10 676	120	172
9 Geisteswissenschaften, Kultur, Gestaltung	14 436	9 923	2 383	674	1 456
91 Geistes-, Gesellschafts-, Wirtschaftswissen.	2 534	1 801	615	22	96
92 Werbung, Marketing, kaufm., red. Medienberufe	10 639	7 532	1 334	573	1 200
93 Produktdesign, Kunsthandwerk	401	287	51	42	21
94 Darstellende, unterhaltende Berufe	862	303	383	37	139
Insgesamt²	407 094	300 915	53 764	20 530	31 883

¹ Klassifikation der Berufe, KldB 2010

² einschl. Fälle "ohne Angabe" bzw. "Angabe nicht möglich"

**2.8 Sozialversicherungspflichtig Beschäftigte am Wohnort am 30.06.2016 nach Berufshauptgruppen,
Geschlecht, Vollzeit- und Teilzeitbeschäftigten, Auszubildenden sowie
nach deutschen und ausländischen Beschäftigten**

Tätigkeit nach KldB 2010 ¹	Insgesamt ²	Und zwar						
		männlich	weiblich	Vollzeit	Teilzeit	Auszubildende	Deutsche	Ausländer
0 Militär	69	51	18	53	16	9	65	4
01 Angehörige der regulären Streitkräfte	69	51	18	53	16	9	65	4
1 Land-, Forst-, Tierwirtschaft, Gartenbau	20 139	13 548	6 591	16 546	3 593	884	19 325	813
11 Land-, Tier-, Forstwirtschaftsberufe	13 099	9 430	3 669	11 652	1 447	671	12 472	626
12 Gartenbauberufe, Floristik	7 040	4 118	2 922	4 894	2 146	213	6 853	187
2 Rohstoffgewinnung, Produktion, Fertigung	187 925	157 426	30 499	173 401	14 524	8 066	181 869	6 035
21 Rohstoffgewinn., Glas-, Keramikverarbeitung	6 228	5 908	320	6 079	149	184	6 151	75
22 Kunststoff- u. Holzherst., -verarbeitung	14 129	12 141	1 988	13 626	503	564	13 736	392
23 Papier-, Druckberufe, tech. Mediengestalt.	5 154	3 252	1 902	4 630	524	244	5 084	70
24 Metallherzeugung, -bearbeitung, Metallbau	38 584	36 592	1 992	37 805	779	1 714	37 759	821
25 Maschinen- und Fahrzeugtechnikberufe	47 994	44 440	3 554	46 528	1 466	2 185	47 468	522
26 Mechatronik-, Energie- u. Elektroberufe	27 546	25 793	1 753	26 586	960	2 067	27 164	381
27 Techn. Entwickl., Konstr., Produktionssteuer.	20 461	15 399	5 062	19 196	1 265	146	20 201	259
28 Textil- und Lederberufe	1 779	841	938	1 426	353	44	1 733	46
29 Lebensmittelherstellung u. -verarbeitung	26 050	13 060	12 990	17 525	8 525	918	22 573	3 469
3 Bau, Architektur, Vermessung, Gebäudetechn.	69 844	66 591	3 253	62 991	6 853	1 748	67 999	1 824
31 Bauplanung, Architektur, Vermessungsberufe	6 449	4 852	1 597	5 599	850	73	6 349	100
32 Hoch- und Tiefbauberufe	25 545	25 185	360	23 985	1 560	573	24 475	1 055
33 (Innen-) Ausbauberufe	11 836	11 628	208	11 174	662	398	11 498	336
34 Gebäude- u. versorgungstechnische Berufe	26 014	24 926	1 088	22 233	3 781	704	25 677	333
4 Naturwissenschaft, Geografie, Informatik	23 768	15 923	7 845	21 268	2 500	1 054	23 338	428
41 Mathematik-, Biologie-, Chemie-, Physikberufe	14 338	8 373	5 965	12 853	1 485	681	14 111	226
42 Geologie-, Geografie-, Umweltschutzberufe	1 141	785	356	963	178	29	1 130	11
43 Informatik- und andere IKT-Berufe	8 289	6 765	1 524	7 452	837	344	8 097	191
5 Verkehr, Logistik, Schutz und Sicherheit	129 264	88 699	40 565	93 632	35 632	1 698	125 878	3 362
51 Verkehr, Logistik (außer Fahrzeugführ.)	55 458	36 228	19 230	40 194	15 264	1 186	53 427	2 021
52 Führer von Fahrzeug- u. Transportgeräten	41 609	39 805	1 804	38 073	3 536	309	41 116	485
53 Schutz-, Sicherheits-, Überwachungsberufe	10 290	7 532	2 758	8 399	1 891	94	10 155	135
54 Reinigungsberufe	21 907	5 134	16 773	6 966	14 941	109	21 180	721
6 Kaufm. Dienstl., Handel, Vertrieb, Tourismus	91 236	26 282	64 954	48 400	42 836	3 905	88 741	2 463
61 Einkaufs-, Vertriebs- und Handelsberufe	16 067	9 535	6 532	14 615	1 452	619	15 915	152
62 Verkaufsberufe	58 899	12 578	46 321	25 274	33 625	2 525	58 098	790
63 Tourismus-, Hotel- und Gaststättenberufe	16 270	4 169	12 101	8 511	7 759	761	14 728	1 521
7 Unternehmensorga., Buchhalt., Recht, Verwalt.	137 197	34 937	102 260	98 250	38 947	4 134	136 041	1 138
71 Berufe Unternehmensführung, -organisation	80 190	22 526	57 664	57 783	22 407	2 165	79 253	926
72 Finanzdienstl. Rechnungsw., Steuerberatung	24 160	5 923	18 237	17 955	6 205	769	24 026	132
73 Berufe in Recht und Verwaltung	32 847	6 488	26 359	22 512	10 335	1 200	32 762	80
8 Gesundheit, Soziales, Lehre u. Erziehung	161 344	28 159	133 185	84 391	76 953	4 411	158 519	2 799
81 Medizinische Gesundheitsberufe	66 208	10 317	55 891	39 952	26 256	2 458	64 878	1 318
82 Nichtmed. Gesundheit, Körperpfl., Medizint.	30 997	3 939	27 058	12 717	18 280	1 713	30 649	342
83 Erziehung, soz., hauswirt. Berufe, Theologie	40 965	6 155	34 810	14 165	26 800	153	40 547	411
84 Lehrende und ausbildende Berufe	23 174	7 748	15 426	17 557	5 617	87	22 445	728
9 Geisteswissenschaften, Kultur, Gestaltung	22 902	8 466	14 436	13 834	9 068	215	22 469	420
91 Geistes-, Gesellschafts-, Wirtschaftswissen.	3 030	496	2 534	1 271	1 759	4	2 992	38
92 Werbung, Marketing, kaufm., red. Medienberufe	16 582	5 943	10 639	9 923	6 659	111	16 414	157
93 Produktdesign, Kunsthandwerk	882	481	401	707	175	36	871	11
94 Darstellende, unterhaltende Berufe	2 408	1 546	862	1 933	475	64	2 192	214
Insgesamt²	852 218	445 124	407 094	621 184	231 021	26 124	832 760	19 300

¹ Klassifikation der Berufe, KldB 2010

² einschl. Fälle "ohne Angabe" bzw. "Angabe nicht möglich"

**2.9 Sozialversicherungspflichtig Beschäftigte am Wohnort in den kreisfreien Städten und Landkreisen am
30.06.2016 nach deutschen und ausländischen Beschäftigten sowie Vollzeit- und Teilzeitbeschäftigten**

Schl.- Nr. ¹	Kreisfreie Stadt Landkreis Land	Insgesamt ²	Und zwar			
			deutsche	ausländische	Vollzeit- beschäftigte	Teilzeit- beschäftigte
			Beschäftigte			
Insgesamt						
15001	Dessau-Roßlau, Stadt	30 069	29 455	607	21 785	8 284
15002	Halle (Saale), Stadt	83 173	79 964	3 166	57 848	25 323
15003	Magdeburg, Stadt	88 573	85 226	3 317	63 351	25 221
15081	Altmarkkreis Salzwedel	35 737	34 912	821	26 537	9 200
15082	Anhalt-Bitterfeld	62 071	60 695	1 371	46 893	15 174
15083	Börde	73 760	72 758	988	54 126	19 633
15084	Burgenlandkreis	70 709	67 844	2 861	52 332	18 375
15085	Harz	84 322	83 012	1 290	62 013	22 309
15086	Jerichower Land	35 537	34 875	659	26 554	8 983
15087	Mansfeld-Südharz	50 099	49 559	538	35 558	14 541
15088	Saalekreis	75 574	74 406	1 163	56 269	19 304
15089	Salzlandkreis	71 243	70 092	1 143	51 974	19 267
15090	Stendal	41 753	41 300	449	30 087	11 666
15091	Wittenberg	49 598	48 662	927	35 857	13 741
15	Sachsen-Anhalt	852 218	832 760	19 300	621 184	231 021
darunter: weiblich						
15001	Dessau-Roßlau, Stadt	14 811	14 589	220	8 228	6 583
15002	Halle (Saale), Stadt	40 872	39 872	986	23 161	17 710
15003	Magdeburg, Stadt	43 170	41 988	1 174	24 597	18 573
15081	Altmarkkreis Salzwedel	16 574	16 285	287	8 816	7 758
15082	Anhalt-Bitterfeld	29 377	28 888	488	16 913	12 463
15083	Börde	35 106	34 755	343	18 684	16 422
15084	Burgenlandkreis	32 628	31 948	678	17 737	14 889
15085	Harz	40 407	39 930	468	21 914	18 493
15086	Jerichower Land	17 043	16 814	229	9 632	7 411
15087	Mansfeld-Südharz	23 533	23 356	177	11 617	11 916
15088	Saalekreis	36 356	36 059	294	20 547	15 809
15089	Salzlandkreis	33 599	33 245	353	17 587	16 012
15090	Stendal	19 860	19 701	158	10 282	9 578
15091	Wittenberg	23 758	23 490	267	12 324	11 434
15	Sachsen-Anhalt	407 094	400 920	6 122	222 039	185 051

¹ Regionalschlüssel gemäß amtlichem Gemeindeverzeichnis

² einschließlich Fälle "ohne Angabe"

2.10 Sozialversicherungspflichtig Beschäftigte am Wohnort in den kreisfreien Städten

Schl.- Nr. ¹	Kreisfreie Stadt Landkreis Land	Insgesamt ²	Darunter im				
			Land- und Forst- wirtschaft, Fischerei (A)	Produ- zierendes Gewerbe (B - F)	davon		
					Produ- zierendes Gewerbe ohne Baugewerbe (B - E)	darunter Verarbei- tendes Gewerbe (C)	Bau- gewerbe (F)
							Insgesamt
15001	Dessau-Roßlau, Stadt	30 069	206	8 422	6 461	5 897	1 961
15002	Halle (Saale), Stadt	83 173	129	14 620	10 159	8 276	4 461
15003	Magdeburg, Stadt	88 573	135	18 572	13 658	11 584	4 914
15081	Altmarkkreis Salzwedel	35 737	1 600	11 745	8 262	7 333	3 483
15082	Anhalt-Bitterfeld	62 071	1 273	20 659	16 020	13 750	4 639
15083	Börde	73 760	1 715	22 949	17 293	14 128	5 656
15084	Burgenlandkreis	70 709	1 312	23 673	17 127	14 787	6 546
15085	Harz	84 322	1 490	26 747	19 956	18 027	6 791
15086	Jerichower Land	35 537	1 176	10 829	7 733	6 623	3 096
15087	Mansfeld-Südharz	50 099	967	15 737	11 099	9 633	4 638
15088	Saalekreis	75 574	1 286	21 498	15 031	12 609	6 467
15089	Salzlandkreis	71 243	1 137	22 508	16 722	14 433	5 786
15090	Stendal	41 753	1 785	11 310	7 187	6 367	4 123
15091	Wittenberg	49 598	1 418	16 614	12 071	11 084	4 543
15	Sachsen-Anhalt	852 218	15 629	245 883	178 779	154 531	67 104
							darunter:
15001	Dessau-Roßlau, Stadt	14 811	75	2 029	1 732	1 614	297
15002	Halle (Saale), Stadt	40 872	34	2 918	2 476	1 961	442
15003	Magdeburg, Stadt	43 170	42	3 627	3 153	2 658	474
15081	Altmarkkreis Salzwedel	16 574	457	2 625	2 280	2 142	345
15082	Anhalt-Bitterfeld	29 377	405	5 066	4 582	3 690	484
15083	Börde	35 106	476	4 449	3 849	3 354	600
15084	Burgenlandkreis	32 628	399	4 971	4 335	3 894	636
15085	Harz	40 407	364	5 505	4 799	4 355	706
15086	Jerichower Land	17 043	382	2 260	1 944	1 706	316
15087	Mansfeld-Südharz	23 533	265	3 248	2 875	2 573	373
15088	Saalekreis	36 356	401	4 344	3 723	3 158	621
15089	Salzlandkreis	33 599	362	4 160	3 609	3 088	551
15090	Stendal	19 860	524	2 196	1 832	1 702	364
15091	Wittenberg	23 758	455	3 618	3 151	2 897	467
15	Sachsen-Anhalt	407 094	4 641	51 016	44 340	38 792	6 676

¹ Regionalschlüssel gemäß amtlichem Gemeindeverzeichnis² Klassifikation der Wirtschaftszweige, Ausgabe 2008 (WZ 2008)³ einschließlich Fälle ohne Angabe zur wirtschaftlichen Gliederung

und Landkreisen am 30.06.2016 nach zusammengefassten Wirtschaftsabschnitten

Wirtschaftsabschnitt ²								Schl.- Nr. ¹
Dienstleistungs- bereiche (G - U)	davon							
	Handel, Verkehr, Gast- gewerbe (G - I)	Information und Kommuni- kation (J)	Finanz-und Versicherungs- dienst- leistg. (K)	Grundstücks- und Wohnungs- wesen (L)	Freiberufliche, wissen- schaftliche, technische Dienstleistg.; sonstige wirtschaftliche Dienstleistg. (M - N)	Öffentliche Verwaltung, Verteidigung, Sozialver- sicherung; Erziehung und Unterricht; Gesundheits- und Sozialwesen (O - Q)	Kunst, Unterhaltung und Erholung; sonstige Dienstleistg.; Private Haushalte; Exterritoriale Organisationen (R - U)	
21 441	6 042	314	505	193	4 872	8 514	1 001	15001
68 419	17 843	2 862	1 386	1 207	15 573	25 942	3 606	15002
69 861	18 433	2 469	1 560	1 131	16 259	26 554	3 455	15003
22 392	7 490	284	562	194	4 036	8 886	940	15081
40 135	13 167	785	862	400	8 837	14 393	1 691	15082
49 092	17 560	747	1 272	658	8 572	18 360	1 923	15083
45 706	15 696	707	1 144	496	8 623	17 408	1 632	15084
56 083	19 068	670	1 205	590	8 386	23 449	2 715	15085
23 531	7 158	432	640	308	4 206	9 684	1 103	15086
33 394	11 127	406	696	406	5 205	14 261	1 293	15087
52 784	17 724	1 211	1 311	754	10 704	19 169	1 911	15088
47 594	15 052	641	1 100	545	8 339	20 026	1 891	15089
28 657	8 941	346	705	321	4 508	12 164	1 672	15090
31 566	10 196	369	744	351	6 220	12 265	1 421	15091
590 655	185 497	12 243	13 692	7 554	114 340	231 075	26 254	15
weiblich								
12 707	2 999	87	335	82	2 178	6 376	650	15001
37 918	7 695	899	853	661	7 039	18 510	2 261	15002
39 497	8 727	769	967	594	7 460	18 606	2 374	15003
13 492	3 744	118	414	92	1 702	6 751	671	15081
23 905	6 317	366	606	214	3 934	11 190	1 278	15082
30 178	8 963	260	898	322	4 112	14 196	1 427	15083
27 253	7 608	297	814	283	3 485	13 556	1 210	15084
34 537	9 905	177	834	303	3 783	17 600	1 935	15085
14 400	3 475	172	443	144	2 086	7 283	797	15086
20 020	5 268	133	476	207	2 155	10 855	926	15087
31 608	8 222	469	923	415	5 123	15 096	1 360	15088
29 077	7 325	222	776	311	3 815	15 209	1 419	15089
17 140	4 374	117	462	144	1 893	8 833	1 317	15090
19 685	5 287	125	556	172	3 091	9 474	980	15091
351 417	89 909	4 211	9 357	3 944	51 856	173 535	18 605	15

2.11 Sozialversicherungspflichtig Beschäftigte am Wohnort in den kreisfreien Städten und

Schl.- Nr. ¹	Kreisfreie Stadt Landkreis Land	Insgesamt ²	Darunter			
			nach aggregierten Berufsabschlüssen			
			mit anerkanntem Berufsabschluss	mit akademischem Abschluss	ohne beruflichen Ausbildungs- abschluss	Abschluss unbekannt
15001	Dessau-Roßlau, Stadt	30 069	21 831	4 167	1 776	2 295
15002	Halle (Saale), Stadt	83 173	52 205	17 568	6 512	6 888
15003	Magdeburg, Stadt	88 573	56 160	18 195	6 145	8 072
15081	Altmarkkreis Salzwedel	35 737	27 638	2 991	2 383	2 725
15082	Anhalt-Bitterfeld	62 071	47 010	5 938	3 493	5 626
15083	Börde	73 760	56 261	6 654	4 360	6 484
15084	Burgenlandkreis	70 709	53 638	6 322	3 704	7 044
15085	Harz	84 322	63 910	8 116	4 405	7 891
15086	Jerichower Land	35 537	26 576	3 594	2 010	3 357
15087	Mansfeld-Südharz	50 099	39 338	4 338	3 253	3 170
15088	Saalekreis	75 574	56 623	8 506	4 362	6 082
15089	Salzlandkreis	71 243	54 390	6 216	4 573	6 063
15090	Stendal	41 753	31 871	4 305	2 598	2 979
15091	Wittenberg	49 598	38 778	4 471	2 616	3 733
15	Sachsen-Anhalt	852 218	626 229	101 381	52 190	72 409
						darunter:
15001	Dessau-Roßlau, Stadt	14 811	10 897	2 127	746	1 041
15002	Halle (Saale), Stadt	40 872	26 177	9 163	2 679	2 853
15003	Magdeburg, Stadt	43 170	27 909	9 060	2 512	3 689
15081	Altmarkkreis Salzwedel	16 574	12 868	1 622	942	1 142
15082	Anhalt-Bitterfeld	29 377	22 363	3 255	1 365	2 393
15083	Börde	35 106	26 748	3 573	1 792	2 993
15084	Burgenlandkreis	32 628	25 069	3 435	1 247	2 876
15085	Harz	40 407	30 895	4 270	1 668	3 574
15086	Jerichower Land	17 043	12 884	1 943	739	1 477
15087	Mansfeld-Südharz	23 533	18 459	2 464	1 257	1 353
15088	Saalekreis	36 356	27 219	4 499	1 810	2 828
15089	Salzlandkreis	33 599	25 778	3 445	1 781	2 595
15090	Stendal	19 860	15 144	2 437	939	1 340
15091	Wittenberg	23 758	18 505	2 471	1 053	1 729
15	Sachsen-Anhalt	407 094	300 915	53 764	20 530	31 883

¹ Regionalschlüssel gemäß amtlichem Gemeindeverzeichnis² einschl. Fälle "ohne Angabe" bzw. Angabe nicht möglich"

Landkreisen am 30.06.2016 nach aggregierten Berufsabschlüssen, Altersklassen sowie Auszubildende

Davon (von Spalte Insgesamt) im Alter von ... bis unter ... Jahren											Darunter (von Spalte Insgesamt) Auszubil- dende	Schl.- Nr. ¹
unter 20	20 bis 25	25 bis 30	30 bis 35	35 bis 40	40 bis 45	45 bis 50	50 bis 55	55 bis 60	60 bis 65	65 und mehr		
Insgesamt												
484	1 314	3 101	3 156	3 065	2 732	4 050	5 001	4 294	2 647	225	924	15001
1 308	4 679	11 027	11 119	9 653	8 149	10 477	11 062	8 936	6 250	513	2 733	15002
1 279	4 932	12 678	12 009	9 925	8 107	10 788	11 911	9 851	6 494	599	2 617	15003
740	1 715	3 424	3 778	3 625	3 382	4 783	6 006	5 211	2 882	191	1 122	15081
1 143	2 727	5 900	6 353	6 348	6 107	8 529	10 188	9 051	5 402	323	1 811	15082
1 454	3 030	6 492	7 869	8 154	7 481	10 355	11 908	10 649	5 947	421	1 965	15083
1 474	3 358	7 090	7 654	7 398	6 758	9 635	11 301	9 961	5 763	317	2 219	15084
1 542	3 896	8 143	8 833	8 833	7 916	11 617	13 748	11 994	7 304	496	2 619	15085
629	1 484	3 016	3 525	3 669	3 436	4 964	6 154	5 421	3 041	198	1 028	15086
1 052	2 248	4 626	4 967	5 082	5 008	6 751	8 381	7 407	4 293	284	1 599	15087
1 539	3 070	6 881	7 801	8 212	7 690	10 831	12 205	10 437	6 494	414	2 261	15088
1 547	3 294	6 741	6 999	7 086	6 928	10 257	11 995	10 085	5 923	388	2 329	15089
803	1 810	3 862	4 090	3 927	3 834	5 884	7 157	6 415	3 740	231	1 331	15090
1 012	2 185	4 806	4 916	4 829	4 776	6 822	8 289	7 351	4 303	309	1 566	15091
16 006	39 742	87 787	93 069	89 806	82 304	115 743	135 306	117 063	70 483	4 909	26 124	15
weiblich												
192	628	1 447	1 455	1 435	1 357	2 005	2 633	2 198	1 382	79	414	15001
580	2 288	5 390	5 138	4 377	3 875	5 122	5 696	4 790	3 423	193	1 214	15002
531	2 329	6 028	5 519	4 521	3 848	5 371	6 151	5 156	3 501	215	1 141	15003
262	732	1 496	1 656	1 626	1 534	2 278	2 895	2 620	1 418	57	429	15081
429	1 148	2 633	2 828	2 854	2 815	4 237	5 093	4 557	2 680	103	727	15082
522	1 238	3 016	3 663	3 702	3 585	5 057	5 881	5 386	2 938	118	728	15083
565	1 402	3 090	3 374	3 319	3 093	4 574	5 478	4 838	2 803	92	900	15084
524	1 683	3 698	4 053	4 156	3 718	5 810	6 904	6 057	3 657	147	965	15085
221	609	1 371	1 565	1 763	1 661	2 475	3 091	2 706	1 531	50	395	15086
378	926	2 080	2 153	2 366	2 362	3 249	4 239	3 617	2 069	94	591	15087
643	1 329	3 217	3 679	3 855	3 675	5 338	6 005	5 282	3 214	119	946	15088
561	1 383	3 034	3 075	3 256	3 160	5 006	5 976	5 096	2 923	129	917	15089
326	719	1 728	1 806	1 760	1 814	2 869	3 626	3 319	1 836	57	515	15090
376	974	2 179	2 227	2 205	2 296	3 363	4 162	3 742	2 147	87	630	15091
6 110	17 388	40 407	42 191	41 195	38 793	56 754	67 830	59 364	35 522	1 540	10 512	15

2.12 Sozialversicherungspflichtig Beschäftigte am Wohnort in

Kreisfreie Stadt	30.06.	30.09.	31.12.	31.03.	30.06.	30.09.	31.12.
Landkreis	2013	2013	2013	2014	2014	2014	2014
Land							
	Insgesamt						
Dessau-Roßlau, Stadt	30 061	30 307	29 870	29 612	29 814	30 417	29 987
Halle (Saale), Stadt	79 198	80 436	79 909	79 378	80 094	81 143	80 750
Magdeburg, Stadt	83 978	85 604	84 911	84 931	85 694	86 766	85 865
Altmarkkreis Salzwedel	35 597	36 130	35 626	35 614	35 860	36 317	35 710
Anhalt-Bitterfeld	62 714	63 718	62 574	62 217	62 515	63 360	62 343
Börde	73 182	74 113	73 025	72 696	73 265	73 998	72 840
Burgenlandkreis	68 484	69 521	68 317	68 168	69 295	70 098	69 032
Harz	83 280	84 710	82 874	82 475	83 813	84 756	83 153
Jerichower Land	35 538	35 916	35 180	35 145	35 478	35 732	35 311
Mansfeld-Südharz	50 212	50 938	49 635	49 633	50 102	50 354	49 260
Saalekreis	75 562	76 565	75 376	74 938	75 563	76 267	75 171
Salzlandkreis	71 235	72 250	70 921	70 667	71 281	72 132	70 554
Stendal	40 892	41 554	40 895	41 012	41 582	41 992	41 076
Wittenberg	49 210	50 159	49 247	49 043	49 820	50 219	48 938
Sachsen-Anhalt	839 143	851 921	838 360	835 529	844 176	853 551	839 990
	darunter:						
Dessau-Roßlau, Stadt	14 843	14 912	14 828	14 702	14 773	14 994	14 904
Halle (Saale), Stadt	39 525	39 999	39 993	39 636	39 698	40 051	40 151
Magdeburg, Stadt	41 357	41 984	41 996	41 934	42 047	42 478	42 348
Altmarkkreis Salzwedel	16 314	16 500	16 410	16 427	16 450	16 612	16 551
Anhalt-Bitterfeld	29 532	30 012	29 801	29 584	29 548	29 875	29 652
Börde	34 380	34 725	34 657	34 495	34 615	34 919	34 760
Burgenlandkreis	31 706	32 154	32 007	31 820	32 180	32 436	32 248
Harz	39 757	40 279	39 892	39 471	39 983	40 371	40 132
Jerichower Land	16 986	17 093	16 966	16 892	16 904	17 067	17 081
Mansfeld-Südharz	23 156	23 437	23 264	23 162	23 232	23 379	23 205
Saalekreis	35 790	36 213	36 100	35 827	35 925	36 197	36 053
Salzlandkreis	33 024	33 391	33 212	33 059	33 128	33 463	33 216
Stendal	19 192	19 459	19 486	19 469	19 621	19 759	19 616
Wittenberg	23 377	23 760	23 598	23 481	23 761	23 910	23 539
Sachsen-Anhalt	398 939	403 918	402 210	399 959	401 865	405 511	403 456

den kreisfreien Städten und Landkreisen vom 30.06.2013 bis 30.06.2016

31.03. 2015	30.06. 2015	30.09. 2015	31.12. 2015	31.03. 2016	30.06. 2016	Kreisfreie Stadt Landkreis Land
29 843	30 051	30 332	30 033	29 921	30 069	Dessau-Roßlau, Stadt
81 005	81 505	82 893	82 798	82 877	83 173	Halle (Saale), Stadt
86 113	86 861	88 053	87 736	87 983	88 573	Magdeburg, Stadt
35 825	36 007	36 398	35 791	35 567	35 737	Altmarkkreis Salzwedel
61 983	62 490	62 974	62 167	61 829	62 071	Anhalt-Bitterfeld
73 788	74 143	74 871	73 791	73 543	73 760	Börde
69 366	70 108	70 995	70 094	70 048	70 709	Burgenlandkreis
83 184	84 288	85 273	84 091	83 791	84 322	Harz
35 313	35 562	35 937	35 234	35 274	35 537	Jerichower Land
49 460	50 040	50 631	49 785	49 695	50 099	Mansfeld-Südharz
75 028	75 481	76 602	75 631	75 363	75 574	Saalekreis
70 719	71 274	72 124	71 087	71 098	71 243	Salzlandkreis
41 399	42 012	42 324	41 438	41 312	41 753	Stendal
49 052	49 621	50 042	49 196	49 082	49 598	Wittenberg
842 078	849 443	859 449	848 872	847 383	852 218	Sachsen-Anhalt
weiblich						
14 805	14 845	14 929	14 855	14 823	14 811	Dessau-Roßlau, Stadt
40 233	40 305	40 869	40 988	40 933	40 872	Halle (Saale), Stadt
42 458	42 564	43 096	43 117	43 167	43 170	Magdeburg, Stadt
16 593	16 643	16 800	16 675	16 584	16 574	Altmarkkreis Salzwedel
29 599	29 628	29 733	29 589	29 406	29 377	Anhalt-Bitterfeld
35 340	35 319	35 595	35 349	35 181	35 106	Börde
32 401	32 521	32 803	32 633	32 537	32 628	Burgenlandkreis
40 039	40 456	40 808	40 551	40 253	40 407	Harz
17 121	17 097	17 202	17 037	17 026	17 043	Jerichower Land
23 350	23 495	23 619	23 562	23 491	23 533	Mansfeld-Südharz
36 060	36 150	36 642	36 486	36 354	36 356	Saalekreis
33 423	33 525	33 852	33 725	33 648	33 599	Salzlandkreis
19 768	19 964	20 042	19 856	19 701	19 860	Stendal
23 676	23 850	23 974	23 668	23 605	23 758	Wittenberg
404 866	406 362	409 964	408 091	406 709	407 094	Sachsen-Anhalt

Veröffentlichungen im Statistischen Landesamt Sachsen-Anhalt

Im Monat April 2017 erschienen

Bestell-Nr. ¹	Kennziffer/Periodizität	Titel	Preis (in EUR)
1 Z 0 03	Z	Statistisches Monatsheft 4/17	5,50
3 D 3 01	D III – j/16	Insolvenzverfahren	4,00
3 E 2 01	E II - m-1/17	Umsatz, Tätige Personen, Auftragseingang und Auftragsbestand im Baugewerbe Januar 2017	2,50
3 H 2 01	H II - m-10/16	Binnenschifffahrt - Oktober 2016 -	4,00
3 H 2 01	H II - m-11/16	Binnenschifffahrt - November 2016 -	4,00
3 K 8 01	K VIII - 2j/15	Gesetzliche Pflegestatistik - Ambulante Pflegedienste; Stationäre Pflegeheime; Pflegegeld - Jahr 2015	6,00
3 L 2 02	L II – j/15	Gemeindefinanzen - Einzahlungen und Auszahlungen – Jahresrechnung 2015	8,00

¹ Veröffentlichung als PDF-Datei kostenfrei erhältlich - bei Bestellung bitte die erste Stelle der Bestellnummer durch eine „6“ ersetzen



Bestellnummer: 3A601

www.statistik.sachsen-anhalt.de



AVI
j/16