

STATISTISCHE BERICHTE

HI
j/15

Bestellnummer:
3H102

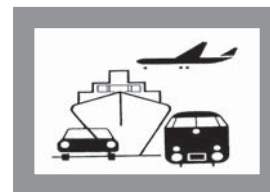

Verkehr

Straßenverkehrsunfälle

Jahr 2015
- Endgültige Ergebnisse -



SACHSEN-ANHALT

Statistisches Landesamt

Herausgabemonat: Dezember 2016

Zu beziehen durch das

Statistische Landesamt Sachsen-Anhalt
Dezernat Öffentlichkeitsarbeit
Postfach 20 11 56
06012 Halle (Saale)

Preis: 9,00 EUR (kostenfrei als PDF-Datei verfügbar - Bestellnummer: 6H102)

Inhaltliche Verantwortung:

Dezernat: Handel, Gastgewerbe, Dienstleistungen, Verkehr
Frau Pekel
Telefon: 0345 2318-404

Auskünfte erhalten Sie unter:

Telefon: 0345 2318-777
Telefon: 0345 2318-715
Telefon: 0345 2318-716

Telefax: 0345 2318-913
Internet: <http://www.statistik.sachsen-anhalt.de>
E-Mail: info@stala.mi.sachsen-anhalt.de

Vertrieb:

Telefon: 0345 2318-718
E-Mail: shop@stala.mi.sachsen-anhalt.de

Druck: Statistisches Landesamt Sachsen-Anhalt

© Statistisches Landesamt Sachsen-Anhalt, Halle (Saale), 2016

Auszugsweise Vervielfältigung und Verbreitung mit Quellenangabe gestattet.

Bibliothek und Besucherdienst (Merseburger Straße 2):

Montag bis Freitag: 8:00 Uhr bis 12:00 Uhr - möglichst nach Vereinbarung

Telefon: 0345 2318-714
E-Mail: bibliothek@stala.mi.sachsen-anhalt.de

Statistischer Bericht

Straßenverkehrsunfälle

Jahr 2015
- Endgültige Ergebnisse -

Land Sachsen-Anhalt

Inhaltsverzeichnis

Seite

Vorbemerkungen 5

Tabellenteil

Entwicklung der Straßenverkehrsunfälle

1. Straßenverkehrsunfälle 1992 - 2015	7
2. Straßenverkehrsunfälle mit Personenschaden und Verunglückte 1981 - 2015	8
3. Straßenverkehrsunfälle mit Personenschaden nach ausgewählten Jahren und nach Monaten	9
4. Bei Straßenverkehrsunfällen verunglückte Personen nach ausgewählten Jahren und nach Monaten	9
5. Bei Straßenverkehrsunfällen getötete Personen nach ausgewählten Jahren und nach Monaten	9
6. Straßenverkehrsunfälle und Verunglückte nach Unfallkategorien und Ortslage	10

Straßenverkehrsunfälle und Unfallfolgen

7. Straßenverkehrsunfälle und Unfallfolgen nach Straßenklassen und Unfalltypen	11
8. Straßenverkehrsunfälle und Unfallfolgen nach Straßenklassen und Unfallarten	13
9. Straßenverkehrsunfälle und Unfallfolgen nach Monaten und Ortslage	16
10. Straßenverkehrsunfälle mit Personenschaden nach Uhrzeit und Wochentagen	17
11. Straßenverkehrsunfälle mit Personenschaden nach Uhrzeit und Monaten	18
12. Straßenverkehrsunfälle und Unfallfolgen nach Lichtverhältnissen, Straßenzustand und Hindernissen neben der Fahrbahn	19
13. Straßenverkehrsunfälle und Unfallfolgen nach Art der Verkehrsbeteiligung	20
14. Straßenverkehrsunfälle und Unfallfolgen nach Charakteristik und Besonderheiten der Unfallstelle	21
15. Straßenverkehrsunfälle und Unfallfolgen nach Anzahl der Beteiligten, Art der Verkehrsbeteiligung und Nebelunfällen	22
16. Straßenverkehrsunfälle und Unfallfolgen nach Ortslage, Unfalltypen, Lichtverhältnissen, Monaten, Wochentagen und Uhrzeiten	23

Verunglückte bei Straßenverkehrsunfällen

17. Verunglückte bei Straßenverkehrsunfällen nach Art der Verkehrsbeteiligung und Altersgruppen	
a) Kraftfahrzeugführer	26
b) Mitfahrer von Fahrzeugen	30
c) Fahrzeugbenutzer, Fußgänger und sonstige Personen	34
18. Verunglückte bei Straßenverkehrsunfällen nach Geschlecht und Altersgruppen	38
19. Verunglückte bei Straßenverkehrsunfällen nach Art der Verkehrsbeteiligung und Monaten	40
20. Verunglückte bei Straßenverkehrsunfällen nach Lichtverhältnissen, Straßenzustand und Ortslage	42
21. Verunglückte Fußgänger und Radfahrer im Alter von 6 bis 14 Jahren nach Monaten und Stunden	44

Beteiligte an Straßenverkehrsunfällen

22. Beteiligte an Straßenverkehrsunfällen nach Art der Verkehrsbeteiligung und Unfallflucht	45
23. Beteiligte an Straßenverkehrsunfällen nach Art der Verkehrsbeteiligung und Monaten	46
24. Beteiligte bei Unfällen mit Personenschaden nach Art der Verkehrsbeteiligung, Alter und Geschlecht	48
25. Beteiligte und Hauptverursacher bei Unfällen mit Personenschaden nach Alter und Geschlecht	49
26. Hauptverursacher von Straßenverkehrsunfällen nach Alter, Geschlecht und Unfallfolgen	50
27. Hauptverursacher von Straßenverkehrsunfällen nach Art der Verkehrsbeteiligung und Unfallfolgen	51
28. Alkoholisierte Beteiligte bei Unfällen mit Personenschaden nach Altersgruppen und Art der Verkehrsbeteiligung	52
29. Alkoholisierte Beteiligte bei Unfällen mit Personenschaden nach Blutalkoholwerten bzw. Atemalkoholwerten und Altersgruppen	53
30. Alkoholisierte Beteiligte bei schwerwiegenden Unfällen mit Sachschaden (i. e. S.) nach Blutalkoholwerten bzw. Atemalkoholwerten und Altersgruppen	54
31. Beteiligte Kraftfahrzeugführer an Straßenverkehrsunfällen nach Dauer der Fahrerlaubnis	55
32. Beteiligte an Straßenverkehrsunfällen nach Alter des Fahrzeugs und Altersgruppen	57
33. Fahrzeugbesetzung und Unfallfolgen nach Art der Verkehrsbeteiligung	58

Ursachen von Straßenverkehrsunfällen

34. Straßenverkehrsunfälle und Verunglückte nach Unfallursachen	59
35. Fehlverhalten der Fahrzeugführer nach Art der Verkehrsbeteiligung	62
36. Fehlverhalten der Fahrzeugführer nach Altersgruppen	63
37. Fehlverhalten der Fahrzeugführer bei Unfällen mit Personenschaden nach Altersgruppen und Geschlecht	64
38. Fehlverhalten der Fahrzeugführer bei Unfällen mit Personenschaden nach Altersgruppen bei Fahrern von Personenkraftwagen bzw. von Motorrädern	65
39. Fehlverhalten der Kraftfahrzeugführer nach Dauer der Fahrerlaubnis	66
40. Fehlverhalten der Fußgänger nach Altersklassen	67
41. Ursachen von Straßenverkehrsunfällen - Technische Mängel der Fahrzeuge nach der Fahrzeugart	68
42. Ursachen von Straßenverkehrsunfällen - Allgemeine Ursachen nach Straßenklassen	69

Straßenverkehrsunfälle nach kreisfreien Städten und Landkreisen

43. Straßenverkehrsunfälle und Verunglückte	71
44. Straßenverkehrsunfälle, Beteiligte, Verunglückte und Unfallursachen	73
45. Übrige Sachschadensunfälle	77

Grafikenteil	78
--------------	----

Vorbemerkungen

Rechtsgrundlage

Rechtsgrundlage für die Durchführung der Straßenverkehrsunfallstatistik bilden

- das Gesetz über die Statistik der Straßenverkehrsunfälle (Straßenverkehrsunfallstatistikgesetz - StVUnfStatG) vom 15. Juni 1990 (BGBl. I S.1078 ff) zuletzt geändert durch Artikel 497 der Verordnung vom 31. August 2015 (BGBl. I S.1474) und in der Verordnung zur näheren Bestimmung des schwerwiegenden Unfalls mit Sachschaden vom 21. Dezember 1994, zuletzt geändert durch Artikel 3 der Verordnung zur Änderung der Anlage zu § 24a des Straßenverkehrsgesetzes und anderer Vorschriften vom 6. Juni 2007 (BGBl. I S.1047)
- die Entscheidung 93/704/EG über die Einrichtung einer gemeinschaftlichen Datenbank über Straßenverkehrsunfälle.

Methodik

Die Straßenverkehrsunfallstatistik liefert Zahlen zum Unfallgeschehen. Die Durchführung und Aufbereitung erfolgt monatlich nach bundeseinheitlichen Verfahren.

Entsprechend der Rechtsgrundlage wird über Unfälle, bei denen infolge des Fahrverkehrs auf öffentlichen Straßen, Wegen und Plätzen Personen getötet oder verletzt oder Sachschäden verursacht worden sind, eine Bundesstatistik geführt. Nicht berücksichtigt sind Unfälle, an denen nur Fußgänger beteiligt sind.

Auskunftspflichtig sind die Polizeidienststellen, deren Beamte den Unfall aufgenommen haben. Daraus folgt, dass die Statistik nur solche Unfälle erfasst, zu denen die Polizei herangezogen wurde. Insbesondere Verkehrsunfälle mit nur Sachschaden oder mit nur geringfügigen Verletzungen werden der Polizei nur zum Teil angezeigt.

Nicht immer können alle Unfälle termingerecht in die Monatsergebnisse eingearbeitet werden, z. B. bei fehlenden oder widersprüchlichen Angaben. Dadurch können für bereits veröffentlichte Monatsergebnisse Korrekturen oder Nachmeldungen anfallen. Diese werden laufend eingearbeitet. Unterjährige Monatsergebnisse für ein laufendes Jahr sind daher jeweils vorläufige Ergebnisse. Das endgültige Jahresergebnis kann größer sein als die Summe der zuvor veröffentlichten einzelnen Monate.

Berichtsweg

Grundlage für die Statistik der Straßenverkehrsunfälle sind die durch die Polizeibeamten aufgenommenen Verkehrsunfallanzeigen. Die Datenübermittlung erfolgt elektronisch für Verkehrsunfallanzeigen von Unfällen mit Personenschaden, schwerwiegendem Sachschaden im engeren Sinne und sonstigem Sachschaden unter dem Einfluss berauschender Mittel. Die Meldungen über die übrigen Sachschadensunfälle, ohne Einwirkung berauschender Mittel, gehen nur anzahlmäßig nach Ortslage in die Straßenverkehrsunfallstatistik ein.

Diese übrigen Sachschadensunfälle, ohne den Einfluss berauschender Mittel, sind im vorliegenden Bericht nur in den Tabellen 1, 6 und 45 ausgewiesen.

Erläuterungen der Begriffe

Die Straßenverkehrsunfallstatistik unterscheidet zwischen den vier Grundbegriffen Unfälle, Beteiligte, Verunglückte und Unfallursachen. Zusätzlich werden auch die Benutzer unfallbeteiligter Fahrzeuge ausgezählt.

Unfälle

werden nach der Schwere der Unfallfolgen unterschieden. Kriterium der Zuordnung ist jeweils die schwerste Unfallfolge:

Unfälle mit Personenschaden

Unfälle, bei denen infolge des Fahrverkehrs auf öffentlichen Straßen, Wegen und Plätzen Personen verletzt oder getötet wurden, unabhängig von der Höhe und Art des Sachschadens.

Schwerwiegende Unfälle mit Sachschaden (im engeren Sinne)

Unfälle mit Straftatbestand oder Ordnungswidrigkeit (Bußgeld) in Zusammenhang mit der Teilnahme am Straßenverkehr (dazu zählen auch Fälle der Einwirkung von berauschenden Mitteln). Gleichzeitig muss mindestens ein Kraftfahrzeug auf Grund eines Unfallschadens von der Unfallstelle abgeschleppt werden (nicht fahrbereit).

Sonstige Sachschadensunfälle unter dem Einfluss berauschender Mittel

Ein Unfallbeteiligter steht unter dem Einfluss von berauschenden Mitteln (z. B. Alkohol, Drogen, bis 2007 nur Alkohol) und alle beteiligten Kraftfahrzeuge sind fahrbereit.

Übrige Sachschadensunfälle

- sind Sachschadensunfälle ohne Straftatbestand oder Ordnungswidrigkeit, unabhängig von der Fahrbereitschaft beteiligter Fahrzeuge.
- sowie Sachschadensunfälle mit Straftatbestand oder Ordnungswidrigkeit, wobei alle beteiligten Fahrzeuge fahrbereit sind und kein Einfluss berauschender Mittel vorlag.

Als **Alleinunfälle** gelten Unfälle, an denen nur ein Fahrzeug beteiligt ist. Es können jedoch mehrere Insassen verunglückt sein.

Beteiligte

Als **Beteiligte** an einem Straßenverkehrsunfall werden alle Fahrzeugführer oder Fußgänger erfasst, die selbst oder deren Fahrzeug Schäden erlitten oder hervorgerufen haben. Verunglückte Mitfahrer zählen in der Statistik nicht zu den Unfallbeteiligten.

Der **Hauptverursacher** (1. Beteiligter) ist der Beteiligte, der nach erster Einschätzung der Polizei die Hauptschuld am Unfall trägt. Beteiligte an Alleinunfällen gelten immer als Hauptverursacher.

Verunglückte

Als Verunglückte zählen alle Personen (auch Mitfahrer), die bei einem Straßenverkehrsunfall getötet oder verletzt wurden. Dabei werden erfasst als

- **Getötete:** Personen, die sofort an der Unfallstelle oder innerhalb von 30 Tagen an den Unfallfolgen starben.
- **Schwerverletzte:** Personen, die unmittelbar zur stationären Behandlung (mindestens 24 Stunden) in ein Krankenhaus aufgenommen wurden.
- **Leichtverletzte:** alle übrigen Verletzten.

Ursachen

Unfallursachen werden nach dem geltenden Ursachenverzeichnis von den aufnehmenden Polizeibeamten entsprechend ihrer Einschätzung erfasst. Es wird unterschieden zwischen

- personenbezogenem Fehlverhalten (z. B. Vorfahrtsmissachtung), das bestimmten Fahrzeugführern oder Fußgängern, d. h. den Beteiligten, zugeordnet wird,
- allgemeinen Ursachen (z. B. Straßenglätte, Nebel), die dem Unfall zugeordnet sind.

Je Unfall können bis zu acht Ursachen angegeben werden, je drei personenbezogene Ursachen für den Hauptverursacher und einen weiteren Beteiligten sowie zwei allgemeine Ursachen. Da oftmals mehr als eine Ursache zum Unfall führt, ist die Gesamtzahl der nachgewiesenen Ursachen i. d. R. größer als die Zahl der Unfälle selbst.

Ortslage

Die Ortslage der Unfälle - innerhalb bzw. außerhalb von Ortschaften - wird durch die gelben Ortstafeln bestimmt. Autobahnen, auch Stadt- und Autobahnen, gelten als außerhalb von Ortschaften.

Unfalltyp

Der Unfalltyp beschreibt die Konfliktsituation, die zum Unfall führte, d. h. die Phase des Verkehrsgeschehens, in der ein Fehlverhalten oder eine sonstige Ursache den weiteren Ablauf nicht mehr kontrollierbar machte.

Unfallart

Die Unfallart beschreibt vom gesamten Unfallablauf die Bewegungsrichtung der beteiligten Fahrzeuge zueinander beim ersten Zusammenstoß, bzw. die erste mechanische Einwirkung auf einen Verkehrsteilnehmer.

Abkürzungen

i. e. S. = im engeren Sinne

Zeichenerklärung

- = nichts vorhanden
- x = Tabellenfach gesperrt, weil Aussage nicht sinnvoll

1. Straßenverkehrsunfälle in Sachsen-Anhalt 1992 - 2015

Jahr Monat	Straßenver- kehrsunfälle insgesamt	Davon Unfälle mit			
		Personen- schaden	schwerwiegende ¹⁾ Sachschaden (i.e.S.)	sonstige Unfälle ²⁾ unter dem Einfluss berauschender Mittel	übrige ³⁾ Sachschadens- unfälle
1992	86 578	12 532	11 829	x	62 217
1993	99 023	13 520	12 219	x	73 284
1994	103 590	14 656	12 447	x	76 487
1995	103 779	14 451	6 812	2 151	80 365
1996	107 619	14 312	6 405	1 979	84 923
1997	101 586	14 125	5 233	1 735	80 493
1998	101 995	13 556	4 916	1 548	81 975
1999	104 334	13 683	4 760	1 473	84 418
2000	95 839	12 650	4 180	1 271	77 738
2001	93 858	11 620	4 149	1 121	76 968
2002	90 825	11 145	3 503	1 013	75 164
2003	87 556	10 900	3 540	999	72 117
2004	85 743	10 400	3 555	809	70 979
2005	84 539	10 444	3 855	898	69 342
2006	82 324	10 111	3 480	798	67 935
2007	81 824	10 178	3 392	742	67 512
2008	79 072	9 636	3 049	718	65 669
2009	79 977	8 952	3 052	656	67 317
2010	83 895	8 174	3 395	624	71 702
2011	76 374	8 395	2 639	582	64 758
2012	76 455	8 223	2 754	568	64 910
2013	76 084	8 083	2 804	551	64 646
2014	73 076	8 246	2 564	488	61 778
2015	74 376	8 213	2 430	452	63 281
2015 Januar	5 515	509	266	35	4 705
Februar	4 935	500	163	25	4 247
März	5 811	578	173	38	5 022
April	6 284	654	166	23	5 441
Mai	6 152	774	160	35	5 183
Juni	6 300	761	170	45	5 324
Juli	6 269	791	166	40	5 272
August	6 388	837	197	42	5 312
September	6 592	711	226	47	5 608
Oktober	7 101	757	207	38	6 099
November	6 913	733	293	35	5 852
Dezember	6 116	608	243	49	5 216

1) bis 1994 Unfälle mit Sachschaden bei einem Beteiligten von 4000,- DM und mehr (schwerer Sachschaden)

2) bis 2007 nur Unfälle unter Einfluss von Alkohol

3) bis 1994 Unfälle mit Sachschaden unter 4000,- DM (Bagatellunfälle)

2. Straßenverkehrsunfälle mit Personenschaden und Verunglückte in Sachsen-Anhalt 1981 - 2015

Jahr ¹⁾ Monat	Unfälle mit Personenschaden	Verunglückte	Davon		
			Getötete	Schwer- verletzte ²⁾	Leicht- verletzte ²⁾
1981	4 555	5 828	341	5 487	
1982	4 472	5 708	309	5 399	
1983	4 691	6 041	308	5 733	
1984	4 608	5 953	318	5 635	
1985	4 449	5 706	243	5 463	
1986	4 526	5 789	293	5 496	
1987	4 272	5 501	266	5 235	
1988	4 732	5 983	279	5 704	
1989	4 948	6 374	283	6 091	
1990	8 035	10 766	524	10 242	
1991	11 640	15 871	697	6 207	8 967
1992	12 532	16 723	654	6 102	9 967
1993	13 520	17 993	533	6 229	11 231
1994	14 656	19 422	569	6 522	12 331
1995	14 451	19 193	547	6 130	12 516
1996	14 312	18 792	481	5 852	12 459
1997	14 125	18 748	429	5 603	12 716
1998	13 556	17 806	430	4 929	12 447
1999	13 683	17 901	350	4 845	12 706
2000	12 650	16 480	344	4 304	11 832
2001	11 620	15 308	323	3 833	11 152
2002	11 145	14 574	276	3 587	10 711
2003	10 900	14 305	304	3 401	10 600
2004	10 400	13 425	261	3 037	10 127
2005	10 444	13 350	242	2 980	10 128
2006	10 111	12 974	219	2 802	9 953
2007	10 178	13 310	213	2 973	10 124
2008	9 636	12 302	223	2 547	9 532
2009	8 952	11 526	164	2 264	9 098
2010	8 174	10 569	157	2 106	8 306
2011	8 395	10 760	181	2 173	8 406
2012	8 223	10 471	140	2 131	8 200
2013	8 083	10 295	139	2 176	7 980
2014	8 246	10 613	138	2 318	8 157
2015	8 213	10 635	145	2 432	8 058
2015 Januar	509	644	13	134	497
Februar	500	643	9	159	475
März	578	787	6	175	606
April	654	862	10	176	676
Mai	774	983	17	241	725
Juni	761	989	20	217	752
Juli	791	1 023	12	235	776
August	837	1 088	15	257	816
September	711	915	4	217	694
Oktober	757	973	16	214	743
November	733	942	13	234	695
Dezember	608	786	10	173	603

1) 1981 - 1990 Summe der ehemaligen Bezirke Halle und Magdeburg

2) bis 1990 Verletzte insgesamt

3. Straßenverkehrsunfälle mit Personenschaden in Sachsen-Anhalt nach ausgewählten Jahren und nach Monaten

Jahr Monat	1980	1990	1995	2000	2005	2010	2014	2015
Januar	204	367	900	829	676	364	536	509
Februar	283	456	919	918	590	405	449	500
März	320	505	1 099	963	670	537	643	578
April	350	604	1 043	980	885	728	715	654
Mai	510	750	1 365	1 294	1 000	677	759	774
Juni	512	738	1 321	1 167	1 098	864	812	761
Juli	506	768	1 331	1 083	992	811	792	791
August	468	760	1 495	1 124	922	875	674	837
September	496	673	1 434	1 163	970	837	793	711
Oktober	507	849	1 377	1 100	956	771	776	757
November	344	822	1 229	1 106	842	785	683	733
Dezember	270	743	938	923	843	520	614	608
Jahr	4 770	8 035	14 451	12 650	10 444	8 174	8 246	8 213
Entwicklung zum jew. Vorjahr um %	- 7,1	+ 62,4	- 1,4	- 7,6	+ 0,4	- 8,7	+ 2,0	- 0,4

4. Bei Straßenverkehrsunfällen verunglückte Personen in Sachsen-Anhalt nach ausgewählten Jahren und nach Monaten

Jahr Monat	1980	1990	1995	2000	2005	2010	2014	2015
Januar	290	489	1 176	1 101	881	456	704	644
Februar	363	590	1 227	1 191	801	542	544	643
März	386	643	1 449	1 236	852	695	835	787
April	423	768	1 446	1 236	1 153	937	928	862
Mai	635	940	1 868	1 642	1 301	861	966	983
Juni	646	1 015	1 774	1 512	1 380	1 083	1 079	989
Juli	640	1 073	1 810	1 446	1 260	1 095	1001	1 023
August	613	1 061	1 944	1 489	1 169	1 095	864	1 088
September	659	914	1 844	1 506	1 178	1 096	1 005	915
Oktober	640	1 164	1 824	1 472	1 222	1 008	992	973
November	459	1 084	1 578	1 398	1 055	1 009	894	942
Dezember	342	1 025	1 253	1 251	1 098	692	801	786
Jahr	6 096	10 766	19 193	16 480	13 350	10 569	10 613	10 635
Entwicklung zum jew. Vorjahr um %	- 10,0	+ 68,9	- 1,2	- 7,9	- 0,6	- 8,3	3,1	0,2

5. Bei Straßenverkehrsunfällen getötete Personen in Sachsen-Anhalt nach ausgewählten Jahren und nach Monaten

Jahr Monat	1980	1990	1995	2000	2005	2010	2014	2015
Januar	25	21	40	21	25	6	11	13
Februar	24	38	35	25	18	8	9	9
März	20	30	40	29	6	11	9	6
April	15	31	37	24	15	13	11	10
Mai	36	33	54	41	27	8	14	17
Juni	26	47	52	22	24	21	13	20
Juli	42	43	45	35	29	18	12	12
August	35	57	59	26	23	10	11	15
September	27	58	42	36	18	15	13	4
Oktober	25	58	49	30	18	19	9	16
November	27	50	58	25	21	17	14	13
Dezember	27	58	36	30	18	11	12	10
Jahr	329	524	547	344	242	157	138	145
Entwicklung zum jew. Vorjahr um %	- 18,8	+ 85,2	- 3,9	- 1,7	- 7,3	- 4,3	- 0,7	5,1

6. Straßenverkehrsunfälle und Verunglückte in Sachsen-Anhalt 2015 nach Unfallkategorien und Ortslage

Gegenstand der Nachweisung	Insgesamt	Unfälle mit Personenschaden	Verunglückte				Schwerw. Unfälle mit Sachschaden i. e. S.	Sonstige Unfälle unter dem Einfluss berausch. Mittel	Übrige Sachschadensunfälle
			insgesamt	Getötete	Schwer-	Leicht-			
					verletzte				
Alle Unfälle									
Innerhalb von Ortschaften	49 833	5 310	6 298	32	1 107	5 159	1 329	362	42 832
Außerhalb von Ortschaften, ohne Autobahn	20 005	2 351	3 378	87	1 014	2 277	780	70	16 804
Auf Autobahnen	4 538	552	959	26	311	622	321	20	3 645
Innerhalb und außerhalb von Ortschaften	74 376	8 213	10 635	145	2 432	8 058	2 430	452	63 281
Dagegen Vorjahr	73 076	8 246	10 613	138	2 318	8 157	2 564	488	61 778
Veränderung in %	1,8	- 0,4	0,2	5,1	4,9	- 1,2	- 5,2	- 7,4	2,4
Darunter : Alkoholunfälle									
Innerhalb von Ortschaften	739	267	305	-	93	212	130	342	x
Außerhalb von Ortschaften, ohne Autobahn	296	163	216	3	90	123	69	64	x
Auf Autobahnen	52	12	17	1	7	9	21	19	x
Innerhalb und außerhalb von Ortschaften	1 087	442	538	4	190	344	220	425	x
Dagegen Vorjahr	1 119	435	543	7	142	394	218	466	x
Veränderung in %	- 2,9	1,6	- 0,9	x	33,8	- 12,7	0,9	- 8,8	x

7. Straßenverkehrsunfälle und Unfallfolgen in Sachsen-Anhalt 2015 nach Straßenklassen und Unfalltypen

Straßenklassen Unfalltypen	Unfälle mit Personenschaden				Verunglückte				Schwer- wiegende Unfälle mit Sach- schaden (i.e.S.)
	ins- gesamt	davon			ins- gesamt	davon			
		mit Getöteten	mit Schwer- verletzten	mit Leicht- verletzten		Getötete	Schwer- verletzte	Leicht- verletzte	
auf Autobahnen									
insgesamt	552	22	188	342	959	26	311	622	321
davon									
Fahrunfall	134	6	46	82	210	6	74	130	127
Abbiege-Unfall	-	-	-	-	-	-	-	-	-
Einbiegen/Kreuzenunfall	4	-	1	3	4	-	1	3	7
Unfall durch ruhenden Verkehr	-	-	-	-	-	-	-	-	-
Überschreitenunfall	1	-	1	-	2	-	1	1	-
Unfall im Längsverkehr	343	14	122	207	637	18	207	412	101
Sonstiger Unfall	70	2	18	50	106	2	28	76	86
auf Bundesstraßen									
insgesamt	1 898	50	470	1 378	2 690	54	624	2 012	603
davon									
Fahrunfall	373	13	136	224	474	13	166	295	162
Abbiege-Unfall	297	3	79	215	474	3	109	362	84
Einbiegen/Kreuzenunfall	427	10	101	316	623	12	133	478	172
Unfall durch ruhenden Verkehr	40	3	17	20	42	3	17	22	-
Überschreitenunfall	15	-	3	12	20	-	3	17	1
Unfall im Längsverkehr	623	20	111	492	907	22	168	717	132
Sonstiger Unfall	123	1	23	99	150	1	28	121	52
auf Landesstraßen									
insgesamt	1 560	30	444	1 086	2 084	31	542	1 511	452
davon									
Fahrunfall	431	7	177	247	528	7	203	318	149
Abbiege-Unfall	223	3	46	174	327	3	64	260	82
Einbiegen/Kreuzenunfall	366	4	97	265	494	4	118	372	138
Unfall durch ruhenden Verkehr	34	4	10	20	36	4	10	22	-
Überschreitenunfall	27	-	5	22	31	-	5	26	10
Unfall im Längsverkehr	366	11	87	268	537	12	116	409	42
Sonstiger Unfall	113	1	22	90	131	1	26	104	31
auf Kreisstraßen									
insgesamt	624	17	181	426	774	17	212	545	185
davon									
Fahrunfall	218	12	69	137	258	12	83	163	75
Abbiege-Unfall	78	1	21	56	96	1	24	71	16
Einbiegen/Kreuzenunfall	122	2	28	92	164	2	33	129	63
Unfall durch ruhenden Verkehr	16	-	10	6	20	-	10	10	-
Überschreitenunfall	24	-	7	17	25	-	7	18	8
Unfall im Längsverkehr	106	2	28	76	143	2	34	107	14
Sonstiger Unfall	60	-	18	42	68	-	21	47	9

Noch 7. Straßenverkehrsunfälle und Unfallfolgen in Sachsen-Anhalt 2015 nach Straßenklassen und Unfalltypen

Straßenklassen Unfalltypen	Unfälle mit Personenschaden				Verunglückte				Schwer- wiegende Unfälle mit Sach- schaden (i.e.S.)
	ins- gesamt	davon			ins- gesamt	davon			
		mit Getöteten	mit Schwer- verletzten	mit Leicht- verletzten		Getötete	Schwer- verletzte	Leicht- verletzte	
auf anderen Straßen									
insgesamt	3 579	16	705	2 858	4 128	17	743	3 368	869
davon									
Fahrunfall	390	2	138	250	451	2	150	299	145
Abbiege-Unfall	535	3	78	454	630	3	83	544	99
Einbiegen/Kreuzenunfall	1 134	4	186	944	1 322	4	198	1 120	366
Unfall durch ruhenden Verkehr	286	1	92	193	316	1	94	221	-
Überschreitenunfall	203	-	43	160	215	-	43	172	70
Unfall im Längsverkehr	569	2	59	508	694	2	64	628	90
Sonstiger Unfall	462	4	109	349	500	5	111	384	99
auf Straßen aller Art zusammen									
					innerhalb von Ortschaften				
insgesamt	5 310	31	1 035	4 244	6 298	32	1 107	5 159	1 329
davon									
Fahrunfall	569	4	193	372	662	4	208	450	223
Abbiege-Unfall	882	5	144	733	1 091	5	162	924	189
Einbiegen/Kreuzenunfall	1 679	7	288	1 384	1 974	7	311	1 656	563
Unfall durch ruhenden Verkehr	366	7	124	235	403	7	126	270	-
Überschreitenunfall	256	-	56	200	274	-	56	218	87
Unfall im Längsverkehr	1 039	3	113	923	1 326	3	123	1 200	148
Sonstiger Unfall	519	5	117	397	568	6	121	441	119
					außerhalb von Ortschaften				
insgesamt	2 903	104	953	1 846	4 337	113	1 325	2 899	1 101
davon									
Fahrunfall	977	36	373	568	1 259	36	468	755	435
Abbiege-Unfall	251	5	80	166	436	5	118	313	92
Einbiegen/Kreuzenunfall	374	13	125	236	633	15	172	446	183
Unfall durch ruhenden Verkehr	10	1	5	4	11	1	5	5	-
Überschreitenunfall	14	-	3	11	19	-	3	16	2
Unfall im Längsverkehr	968	46	294	628	1 592	53	466	1 073	231
Sonstiger Unfall	309	3	73	233	387	3	93	291	158
					innerhalb und außerhalb von Ortschaften				
insgesamt	8 213	135	1 988	6 090	10 635	145	2 432	8 058	2 430
davon									
Fahrunfall	1 546	40	566	940	1 921	40	676	1 205	658
Abbiege-Unfall	1 133	10	224	899	1 527	10	280	1 237	281
Einbiegen/Kreuzenunfall	2 053	20	413	1 620	2 607	22	483	2 102	746
Unfall durch ruhenden Verkehr	376	8	129	239	414	8	131	275	-
Überschreitenunfall	270	-	59	211	293	-	59	234	89
Unfall im Längsverkehr	2 007	49	407	1 551	2 918	56	589	2 273	379
Sonstiger Unfall	828	8	190	630	955	9	214	732	277

8. Straßenverkehrsunfälle und Unfallfolgen in Sachsen-Anhalt 2015 nach Straßenklassen und Unfallarten

Straßenklassen Unfallarten	Unfälle mit Personenschaden				Verunglückte				Schwer- wiegende Unfälle mit Sach- schaden (i. e. S.)
	ins- gesamt	davon			ins- gesamt	davon			
		mit Getöteten	mit Schwer- verletzten	mit Leicht- verletzten		Getötete	Schwer- verletzte	Leicht- verletzte	
auf Autobahnen									
insgesamt	552	22	188	342	959	26	311	622	321
Zusammenstoß m. and. Fahrzeug, das anfährt, anhält, steht	25	2	12	11	41	2	14	25	9
vorausfährt oder wartet	244	8	79	157	444	11	121	312	48
seitlich in gleicher Richtung fährt entgegenkommt	48	4	14	30	104	5	32	67	34
einbiegt oder kreuzt	1	-	1	-	2	-	2	-	1
Zusammenstoß Fahrzeug/Fußgänger	4	-	-	4	6	-	-	6	4
Aufprall auf Hindernis auf d. Fahrbahn	1	-	-	1	1	-	-	1	-
Abkommen von der Fahrbahn	5	-	-	5	6	-	-	6	10
nach rechts	110	6	43	61	187	6	85	96	99
nach links	58	2	16	40	85	2	22	61	80
Unfall anderer Art	56	-	23	33	83	-	35	48	36
auf Bundesstraßen									
insgesamt	1 898	50	470	1 378	2 690	54	624	2 012	603
Zusammenstoß m. and. Fahrzeug, das anfährt, anhält, wartet	171	-	19	152	243	-	22	221	24
vorausfährt oder wartet	339	2	44	293	489	2	58	429	61
seitlich in gleicher Richtung fährt entgegenkommt	98	2	28	68	140	2	40	98	33
einbiegt oder kreuzt	176	19	65	92	301	21	110	170	43
Zusammenstoß Fahrzeug/Fußgänger	538	9	133	396	824	11	184	629	206
Aufprall auf Hindernis auf d. Fahrbahn	56	4	22	30	60	4	22	34	-
Abkommen von der Fahrbahn	30	-	2	28	34	-	3	31	21
nach rechts	218	4	72	142	263	4	82	177	102
nach links	163	7	55	101	213	7	71	135	73
Unfall anderer Art	109	3	30	76	123	3	32	88	40
auf Landesstraßen									
insgesamt	1 560	30	444	1 086	2 084	31	542	1 511	452
Zusammenstoß m. and. Fahrzeug, das anfährt, anhält, steht	101	-	15	86	127	-	16	111	15
vorausfährt oder wartet	185	1	34	150	271	1	43	227	19
seitlich in gleicher Richtung fährt entgegenkommt	66	1	17	48	87	1	23	63	9
einbiegt oder kreuzt	139	10	50	79	254	11	82	161	39
Zusammenstoß Fahrzeug/Fußgänger	433	5	110	318	605	5	135	465	191
Aufprall auf Hindernis auf d. Fahrbahn	58	4	15	39	61	4	15	42	-
Abkommen von der Fahrbahn	28	-	2	26	30	-	2	28	13
nach rechts	240	5	93	142	290	5	104	181	97
nach links	193	3	73	117	229	3	85	141	55
Unfall anderer Art	117	1	35	81	130	1	37	92	14

Noch 8. Straßenverkehrsunfälle und Verunglückte in Sachsen-Anhalt 2015 nach Straßenklassen und Unfallarten

Straßenklassen Unfallarten	Unfälle mit Personenschaden			Verunglückte			Schwer- wiegende Unfälle mit Sach- schaden (i. e. S.)		
	ins- gesamt	davon		ins- gesamt	davon				
		mit Getöteten	mit Schwer- verletzten		mit Leicht- verletzten	Getötete		Schwer- verletzte	Leicht- verletzte
auf Straßen aller Art zusammen	außerhalb von Ortschaften								
insgesamt	2 903	104	953	1 846	4 337	113	1 325	2 899	1 101
Zusammenstoß m. and. Fahrzeug, das anfährt, anhält, steht	136	2	33	101	198	2	38	158	29
vorausfährt oder wartet	491	11	135	345	829	14	197	618	98
seitlich in gleicher Richtung fährt entgegenkommt	154	6	54	94	252	7	85	160	65
einbiegt oder kreuzt	494	15	159	320	857	17	228	612	221
Zusammenstoß Fahrzeug/Fußgänger	33	2	11	20	38	2	11	25	-
Aufprall auf Hindernis auf d. Fahrbahn	65	-	9	56	71	-	12	59	45
Abkommen von der Fahrbahn									
nach rechts	617	24	222	371	793	24	291	478	293
nach links	438	13	146	279	557	13	184	360	212
Unfall anderer Art	236	2	90	144	284	2	107	175	76
	innerhalb und außerhalb von Ortschaften								
insgesamt	8 213	135	1 988	6 090	10 635	145	2 432	8 058	2 430
Zusammenstoß m. and. Fahrzeug, das anfährt, anhält, steht	659	2	97	560	834	2	104	728	172
vorausfährt oder wartet	1 087	11	187	889	1 607	14	253	1 340	164
seitlich in gleicher Richtung fährt entgegenkommt	374	10	83	281	510	11	120	379	93
einbiegt oder kreuzt	527	33	161	333	844	36	252	556	168
Zusammenstoß Fahrzeug/Fußgänger	2 491	20	501	1 970	3 215	22	599	2 594	902
Aufprall auf Hindernis auf d. Fahrbahn	642	14	189	439	708	15	191	502	-
Abkommen von der Fahrbahn	104	-	15	89	117	-	19	98	58
nach rechts	854	24	300	530	1 071	24	376	671	428
nach links	590	14	201	375	740	14	243	483	306
Unfall anderer Art	885	7	254	624	989	7	275	707	139

9. Straßenverkehrsunfälle und Unfallfolgen in Sachsen-Anhalt 2015 nach Monaten und Ortslage

Unfälle Verunglückte	Insgesamt	Jan.	Feb.	März	April	Mai	Juni	Juli	Aug.	Sep.	Okt.	Nov.	Dez.
innerhalb von Ortschaften													
Unfälle													
mit Personenschaden	5 310	331	305	386	417	519	507	507	533	477	466	468	394
mit Sachschaden (i. e. S.)	1 329	125	93	88	87	90	106	91	119	119	107	156	148
insgesamt	6 639	456	398	474	504	609	613	598	652	596	573	624	542
Verunglückte													
Getötete	32	3	2	2	2	4	1	1	3	2	7	3	2
Schwerverletzte	1 107	59	71	80	63	121	119	107	118	110	92	85	82
Leichtverletzte	5 159	322	284	390	444	499	481	487	526	458	441	449	378
insgesamt	6 298	384	357	472	509	624	601	595	647	570	540	537	462
außerhalb von Ortschaften													
Unfälle													
mit Personenschaden	2 903	178	195	192	237	255	254	284	304	234	291	265	214
mit Sachschaden (i. e. S.)	1 101	141	70	85	79	70	64	75	78	107	100	137	95
insgesamt	4 004	319	265	277	316	325	318	359	382	341	391	402	309
Verunglückte													
Getötete	113	10	7	4	8	13	19	11	12	2	9	10	8
Schwerverletzte	1 325	75	88	95	113	120	98	128	139	107	122	149	91
Leichtverletzte	2 899	175	191	216	232	226	271	289	290	236	302	246	225
insgesamt	4 337	260	286	315	353	359	388	428	441	345	433	405	324
innerhalb und außerhalb von Ortschaften													
Unfälle													
mit Personenschaden	8 213	509	500	578	654	774	761	791	837	711	757	733	608
mit Sachschaden (i. e. S.)	2 430	266	163	173	166	160	170	166	197	226	207	293	243
insgesamt	10 643	775	663	751	820	934	931	957	1 034	937	964	1 026	851
Verunglückte													
Getötete	145	13	9	6	10	17	20	12	15	4	16	13	10
Schwerverletzte	2 432	134	159	175	176	241	217	235	257	217	214	234	173
Leichtverletzte	8 058	497	475	606	676	725	752	776	816	694	743	695	603
insgesamt	10 635	644	643	787	862	983	989	1 023	1 088	915	973	942	786

10. Straßenverkehrsunfälle mit Personenschaden in Sachsen-Anhalt 2015 nach Uhrzeit und Wochentagen

Wochentag Uhrzeit	Montag	Dienstag	Mittwoch	Donnerstag	Freitag	Samstag	Sonntag	Insgesamt
0 - 0.59	7	4	6	5	7	14	13	56
1 - 1.59	4	2	5	2	4	15	17	49
2 - 2.59	7	6	2	4	5	11	17	52
3 - 3.59	4	2	3	4	6	6	9	34
4 - 4.59	8	6	12	15	8	6	12	67
5 - 5.59	37	26	22	27	21	13	19	165
6 - 6.59	75	80	72	54	58	12	11	362
7 - 7.59	110	117	120	99	93	18	15	572
8 - 8.59	70	74	48	68	48	40	12	360
9 - 9.59	84	76	70	74	85	49	23	461
10 - 10.59	95	70	80	77	75	60	41	498
11 - 11.59	74	84	65	64	98	85	42	512
12 - 12.59	72	72	53	71	111	68	39	486
13 - 13.59	85	72	74	84	102	83	51	551
14 - 14.59	98	89	104	102	131	86	70	680
15 - 15.59	130	119	120	133	128	52	53	735
16 - 16.59	118	117	95	145	94	68	46	683
17 - 17.59	109	86	86	112	88	72	55	608
18 - 18.59	67	45	64	87	66	57	57	443
19 - 19.59	37	37	33	32	42	45	28	254
20 - 20.59	25	30	24	25	47	31	37	219
21 - 21.59	16	25	22	14	28	23	15	143
22 - 22.59	19	14	18	8	31	26	13	129
23 - 23.59	12	3	5	18	22	26	8	94
Insgesamt	1 363	1 256	1 203	1 324	1 398	966	703	8 213

11. Straßenverkehrsunfälle mit Personenschaden in Sachsen-Anhalt 2015 nach Uhrzeit und Monaten

Monat Uhrzeit	Insgesamt	Jan.	Febr.	März	April	Mai	Juni	Juli	Aug.	Sept.	Okt.	Nov.	Dez.
0 - 0.59	56	2	4	6	5	8	4	5	6	4	1	5	6
1 - 1.59	49	2	7	1	-	6	4	4	7	5	3	7	3
2 - 2.59	52	1	2	4	1	3	3	6	4	6	10	7	5
3 - 3.59	34	4	1	4	1	5	2	2	6	2	4	1	2
4 - 4.59	67	6	5	4	7	7	7	3	5	4	6	9	4
5 - 5.59	165	8	6	23	20	14	12	15	14	13	17	14	9
6 - 6.59	362	30	24	20	27	33	32	38	23	26	40	44	25
7 - 7.59	572	56	41	40	48	36	57	42	43	49	51	57	52
8 - 8.59	360	21	26	33	29	26	39	38	35	19	29	30	35
9 - 9.59	461	26	33	33	34	33	40	49	59	37	37	44	36
10 - 10.59	498	34	40	31	37	49	39	49	67	44	33	41	34
11 - 11.59	512	18	34	38	44	40	46	62	48	53	55	40	34
12 - 12.59	486	17	26	37	44	43	53	50	52	33	60	44	27
13 - 13.59	551	37	32	45	45	56	50	40	61	48	54	44	39
14 - 14.59	680	42	41	47	61	65	62	58	69	62	77	58	38
15 - 15.59	735	31	38	57	60	78	69	70	79	77	62	55	59
16 - 16.59	683	37	43	48	52	66	73	67	60	63	67	61	46
17 - 17.59	608	45	30	29	53	62	59	59	48	55	55	56	57
18 - 18.59	443	31	26	26	28	54	34	44	55	42	31	36	36
19 - 19.59	254	17	9	12	11	32	28	24	32	22	23	25	19
20 - 20.59	219	18	12	14	17	23	17	25	22	17	13	24	17
21 - 21.59	143	10	11	7	8	14	11	14	17	10	15	13	13
22 - 22.59	129	10	7	12	9	12	16	18	9	15	7	8	6
23 - 23.59	94	6	2	7	13	9	4	9	16	5	7	10	6
Insgesamt	8 213	509	500	578	654	774	761	791	837	711	757	733	608

12. Straßenverkehrsunfälle und Unfallfolgen in Sachsen-Anhalt 2015 nach Lichtverhältnissen, Straßenzustand und Hindernissen neben der Fahrbahn

Merkmal	Unfälle mit Personenschaden				Verunglückte				Schwerwiegende Unfälle mit Sachschaden (i. e. S.)
	insgesamt	davon			insgesamt	davon			
		mit Getöteten	mit Schwerverletzten	mit Leichtverletzten		Getötete	Schwerverletzte	Leichtverletzte	
innerhalb von Ortschaften									
Unfälle insgesamt	5 310	31	1 035	4 244	6 298	32	1 107	5 159	1 329
Lichtverhältnisse									
Tageslicht	4 211	22	787	3 402	5 001	23	840	4 138	885
Dämmerung	256	1	57	198	295	1	65	229	69
Dunkelheit	843	8	191	644	1 002	8	202	792	375
Straßenzustand									
Trocken	4 344	27	857	3 460	5 146	28	918	4 200	965
Nass	914	3	167	744	1 092	3	178	911	334
Winterglatt	52	1	11	40	60	1	11	48	30
Aufprall auf Hindernis neben der Fahrbahn									
Baum	104	1	38	65	131	1	42	88	32
Mast	86	1	23	62	108	1	26	81	48
Widerlager	5	-	1	4	5	-	1	4	4
Schutzplanke	30	-	4	26	41	-	5	36	18
sonstiges Hindernis	354	2	113	239	460	2	130	328	193
kein Aufprall	4 731	27	856	3 848	5 553	28	903	4 622	1 034
außerhalb von Ortschaften									
Unfälle insgesamt	2 903	104	953	1 846	4 337	113	1 325	2 899	1 101
Lichtverhältnisse									
Tageslicht	2 091	76	698	1 317	3 184	82	976	2 126	644
Dämmerung	149	5	53	91	202	6	67	129	72
Dunkelheit	663	23	202	438	951	25	282	644	385
Straßenzustand									
Trocken	2 183	83	734	1 366	3 322	92	1 028	2 202	663
Nass	608	16	193	399	861	16	257	588	311
Winterglatt	112	5	26	81	154	5	40	109	127
Aufprall auf Hindernis neben der Fahrbahn									
Baum	351	26	149	176	465	27	193	245	94
Mast	45	1	17	27	72	1	27	44	27
Widerlager	10	-	6	4	11	-	6	5	4
Schutzplanke	353	12	128	213	561	12	195	354	239
sonstiges Hindernis	479	23	154	302	757	27	234	496	182
kein Aufprall	1 665	42	499	1 124	2 471	46	670	1 755	555
innerhalb und außerhalb von Ortschaften									
Unfälle insgesamt	8 213	135	1 988	6 090	10 635	145	2 432	8 058	2 430
Lichtverhältnisse									
Tageslicht	6 302	98	1 485	4 719	8 185	105	1 816	6 264	1 529
Dämmerung	405	6	110	289	497	7	132	358	141
Dunkelheit	1 506	31	393	1 082	1 953	33	484	1 436	760
Straßenzustand									
Trocken	6 527	110	1 591	4 826	8 468	120	1 946	6 402	1 628
Nass	1 522	19	360	1 143	1 953	19	435	1 499	645
Winterglatt	164	6	37	121	214	6	51	157	157
Aufprall auf Hindernis neben der Fahrbahn									
Baum	455	27	187	241	596	28	235	333	126
Mast	131	2	40	89	180	2	53	125	75
Widerlager	15	-	7	8	16	-	7	9	8
Schutzplanke	383	12	132	239	602	12	200	390	257
sonstiges Hindernis	833	25	267	541	1 217	29	364	824	375
kein Aufprall	6 396	69	1 355	4 972	8 024	74	1 573	6 377	1 589

13. Straßenverkehrsunfälle und Unfallfolgen in Sachsen-Anhalt 2015 nach Art der Verkehrsbeteiligung

Art der Verkehrsbeteiligung	Unfälle mit Personenschaden				Verunglückte				Schwer- wiegende Unfälle mit Sach- schaden (i. e. S.)
	ins- gesamt	davon			ins- gesamt	davon			
		mit Getöteten	mit Schwer- verletzten	mit Leicht- verletzten		Getötete	Schwer- verletzte	Leicht- verletzte	
innerhalb von Ortschaften									
Unfälle insgesamt	5 310	31	1 035	4 244	6 298	32	1 107	5 159	1 329
Darunter Unfälle mit Beteiligung v. Fahrern von:									
Krafträdern mit Versich.kennz. ¹⁾	279	1	69	209	319	1	73	245	13
Krafträdern mit amtl. Kennzeichen ²⁾	317	2	112	203	360	3	118	239	17
Personenkraftwagen	4 385	18	782	3 585	5 241	18	849	4 374	1 307
Wohnmobilen	2	-	-	2	2	-	-	2	1
Bussen	53	-	6	47	81	-	6	75	9
Güterkraftfahrzeugen	455	8	76	371	541	8	85	448	190
dar.: Liefer- und Lastkraftwagen									
bis einschl. 3,5 t ³⁾	309	2	42	265	377	2	48	327	104
über 3,5 t ³⁾	77	2	20	55	86	2	20	64	43
Landwirtschaftlichen Zugmaschinen	25	2	4	19	32	2	4	26	11
Fahrrädern ⁴⁾	1 967	11	389	1 567	2 068	11	393	1 664	3
Fußgängern ⁵⁾	700	11	198	491	769	11	200	558	1
außerhalb von Ortschaften									
Unfälle insgesamt	2 903	104	953	1 846	4 337	113	1 325	2 899	1 101
Darunter Unfälle mit Beteiligung v. Fahrern von:									
Krafträdern mit Versich.kennz. ¹⁾	70	2	28	40	81	2	28	51	1
Krafträdern mit amtl. Kennzeichen ²⁾	281	14	125	142	334	14	141	179	9
Personenkraftwagen	2 440	84	757	1 599	3 798	92	1 102	2 604	988
Wohnmobilen	9	-	7	2	16	-	9	7	5
Bussen	18	2	6	10	25	2	8	15	5
Güterkraftfahrzeugen	561	32	202	327	861	40	274	547	303
dar.: Liefer- und Lastkraftwagen									
bis einschl. 3,5 t ³⁾	226	13	75	138	369	17	107	245	126
über 3,5 t ³⁾	131	10	49	72	192	10	65	117	68
Landwirtschaftlichen Zugmaschinen	40	-	13	27	53	-	17	36	14
Fahrrädern ⁴⁾	154	4	60	90	167	4	61	102	1
Fußgängern ⁵⁾	39	3	13	23	49	3	16	30	-
innerhalb und außerhalb von Ortschaften									
Unfälle insgesamt	8 213	135	1 988	6 090	10 635	145	2 432	8 058	2 430
Darunter Unfälle mit Beteiligung v. Fahrern von:									
Krafträdern mit Versich.kennz. ¹⁾	349	3	97	249	400	3	101	296	14
Krafträdern mit amtl. Kennzeichen ²⁾	598	16	237	345	694	17	259	418	26
Personenkraftwagen	6 825	102	1 539	5 184	9 039	110	1 951	6 978	2 295
Wohnmobilen	11	-	7	4	18	-	9	9	6
Bussen	71	2	12	57	106	2	14	90	14
Güterkraftfahrzeugen	1 016	40	278	698	1 402	48	359	995	493
dar.: Liefer- und Lastkraftwagen									
bis einschl. 3,5 t ³⁾	535	15	117	403	746	19	155	572	230
über 3,5 t ³⁾	208	12	69	127	278	12	85	181	111
Landwirtschaftlichen Zugmaschinen	65	2	17	46	85	2	21	62	25
Fahrrädern ⁴⁾	2 121	15	449	1 657	2 235	15	454	1 766	4
Fußgängern ⁵⁾	739	14	211	514	818	14	216	588	1

Die Tabelle enthält Mehrfachzählungen, da bei einem Unfall mehrere Verkehrsarten beteiligt sein können.

1) einschl. E-Bikes und drei- und leichten vierrädrigen Kraftfahrzeugen

2) einschl. drei- und leichten vierrädrigen Kraftfahrzeugen

3) mit Normalaufbau, 4) einschl. Pedelecs, 5) einschl. Fußgängern mit Sport- und Spielgerät

14. Straßenverkehrsunfälle und Unfallfolgen in Sachsen-Anhalt 2015 nach Charakteristik und Besonderheiten der Unfallstelle

Charakteristik der Unfallstelle Besonderheiten der Unfallstelle	Unfälle mit Personenschaden				Verunglückte				Schwer- wiegende Unfälle mit Sach- schaden (i. e. S.)
	ins- gesamt	davon			ins- gesamt	davon			
		mit Getöteten	mit Schwer- verletzten	mit Leicht- verletzten		Getötete	Schwer- verletzte	Leicht- verletzte	
innerhalb von Ortschaften									
Unfälle insgesamt	5 310	31	1 035	4 244	6 298	32	1 107	5 159	1 329
darunter mit:									
Charakteristik der Unfallstelle									
Kreuzung	1 165	6	197	962	1 491	6	225	1 260	433
Einmündung	1 440	5	257	1 178	1 687	5	273	1 409	419
Grundstücksein- oder -ausfahrt	511	3	84	424	585	3	87	495	61
Steigung	126	1	21	104	152	1	23	128	31
Gefälle	270	1	68	201	323	1	70	252	52
Kurve	400	4	104	292	474	4	113	357	154
Besonderheiten der Unfallstelle									
Schienengleicher Wegübergang	36	-	6	30	45	-	7	38	13
Fußgängerüberweg	89	1	24	64	97	1	24	72	2
Fußgängerfurt	103	-	34	69	115	-	34	81	5
Haltestelle	104	3	28	73	112	3	28	81	6
Arbeitsstelle	55	2	8	45	63	2	8	53	10
Verkehrsberuhigter Bereich	40	-	10	30	44	-	10	34	6
außerhalb von Ortschaften									
Unfälle insgesamt	2 903	104	953	1 846	4 337	113	1 325	2 899	1 101
darunter mit:									
Charakteristik der Unfallstelle									
Kreuzung	364	10	110	244	648	12	156	480	127
Einmündung	377	9	119	249	593	9	172	412	175
Grundstücksein- oder -ausfahrt	40	-	10	30	66	-	13	53	23
Steigung	145	4	53	88	222	5	79	138	46
Gefälle	199	5	71	123	265	5	81	179	80
Kurve	679	28	240	411	909	29	311	569	265
Besonderheiten der Unfallstelle									
Schienengleicher Wegübergang	12	1	4	7	17	1	4	12	3
Fußgängerüberweg	-	-	-	-	-	-	-	-	-
Fußgängerfurt	7	-	2	5	12	-	5	7	-
Haltestelle	4	-	1	3	7	-	1	6	-
Arbeitsstelle	70	3	19	48	107	4	30	73	33
Verkehrsberuhigter Bereich	-	-	-	-	-	-	-	-	-
innerhalb und außerhalb von Ortschaften									
Unfälle insgesamt	8 213	135	1 988	6 090	10 635	145	2 432	8 058	2 430
darunter mit:									
Charakteristik der Unfallstelle									
Kreuzung	1 529	16	307	1 206	2 139	18	381	1 740	560
Einmündung	1 817	14	376	1 427	2 280	14	445	1 821	594
Grundstücksein- oder -ausfahrt	551	3	94	454	651	3	100	548	84
Steigung	271	5	74	192	374	6	102	266	77
Gefälle	469	6	139	324	588	6	151	431	132
Kurve	1 079	32	344	703	1 383	33	424	926	419
Besonderheiten der Unfallstelle									
Schienengleicher Wegübergang	48	1	10	37	62	1	11	50	16
Fußgängerüberweg	89	1	24	64	97	1	24	72	2
Fußgängerfurt	110	-	36	74	127	-	39	88	5
Haltestelle	108	3	29	76	119	3	29	87	6
Arbeitsstelle	125	5	27	93	170	6	38	126	43
Verkehrsberuhigter Bereich	40	-	10	30	44	-	10	34	6

15. Straßenverkehrsunfälle und Unfallfolgen in Sachsen-Anhalt 2015 nach Anzahl der Beteiligten, Art der Verkehrsbeteiligung und Nebelunfällen

Merkmal	Unfälle mit Personenschaden							
	insgesamt	dabei			insgesamt	darunter: Nebelunfälle		
		Getötete	Schwer- verletzte	Leicht- verletzte		Getötete	Schwer- verletzte	Leicht- verletzte
Alleinunfälle	1 800	36	721	1 393	1	-	-	1
Unfälle mit 2 Beteiligten	5 724	83	1 451	5 717	4	1	3	2
Unfälle mit 3 Beteiligten	555	18	193	710	2	1	3	1
Unfälle mit 4 Beteiligten	96	5	42	158	-	-	-	-
Unfälle mit 5 bis 9 Beteiligten	38	3	25	80	-	-	-	-
Unfälle mit 10 bis 19 Beteiligten	-	-	-	-	-	-	-	-
Unfälle mit 20 oder mehr Beteiligten	-	-	-	-	-	-	-	-
Unfälle insgesamt	8 213	145	2 432	8 058	7	2	6	4
darunter Unfälle mit Beteiligung ¹⁾ von Fahrern von:								
Krafträdern mit amtl. Kennzeichen ²⁾	598	17	259	418	-	-	-	-
Personenkraftwagen	6 825	110	1 951	6 978	7	2	6	4
Bussen	71	2	14	90	-	-	-	-
Güterkraftfahrzeugen	1 016	48	359	995	3	1	4	2
Fahrrädern ³⁾	2 121	15	454	1 766	-	-	-	-

1) Die Tabelle enthält Mehrfachzählungen, da an einem Unfall mehrere Verkehrsbeteiligungsarten beteiligt sein können.

2) einschließlich drei- und leichten vierrädrigen Kfz

3) einschließlich Pedelecs

16. Straßenverkehrsunfälle und Unfallfolgen in Sachsen-Anhalt 2015 nach Ortslage, Unfalltypen, Lichtverhältnissen, Monaten, Wochentagen und Uhrzeiten

Merkmal ¹⁾	Unfälle mit Personen- schaden	Verun- glückte	Getötete	Schwer- verletzte	Leicht- verletzte	Schwerwieg. Unfälle mit Sachschaden (i. e. S.)	Sonst. Unfälle unter dem Einfluss berauschender Mittel
	Alle Unfälle						
Ortslage							
Innerorts	5 310	6 298	32	1 107	5 159	1 329	362
Außerorts ohne Autobahn	2 351	3 378	87	1 014	2 277	780	70
Auf Autobahn	552	959	26	311	622	321	20
Insgesamt	8 213	10 635	145	2 432	8 058	2 430	452
Unfalltyp							
Fahrerunfall	1 546	1 921	40	676	1 205	658	132
Abbiege-Unfall	1 133	1 527	10	280	1 237	281	23
Einbiegen/Kreuzenunfall	2 053	2 607	22	483	2 102	746	30
Überschreitenunfall	376	414	8	131	275	-	1
Unfall durch ruhenden Verkehr	270	293	-	59	234	89	58
Unfall im Längsverkehr	2 007	2 918	56	589	2 273	379	68
Sonstiger Unfall	828	955	9	214	732	277	140
Insgesamt	8 213	10 635	145	2 432	8 058	2 430	452
Lichtverhältnisse							
Tageslicht	6 302	8 185	105	1 816	6 264	1 529	222
Dämmerung	405	497	7	132	358	141	22
Dunkelheit	1 506	1 953	33	484	1 436	760	208
Insgesamt	8 213	10 635	145	2 432	8 058	2 430	452
Monat							
Januar	509	644	13	134	497	266	35
Februar	500	643	9	159	475	163	25
März	578	787	6	175	606	173	38
April	654	862	10	176	676	166	23
Mai	774	983	17	241	725	160	35
Juni	761	989	20	217	752	170	45
Juli	791	1 023	12	235	776	166	40
August	837	1 088	15	257	816	197	42
September	711	915	4	217	694	226	47
Oktober	757	973	16	214	743	207	38
November	733	942	13	234	695	293	35
Dezember	608	786	10	173	603	243	49
Insgesamt	8 213	10 635	145	2 432	8 058	2 430	452
Wochentag							
Montag	1 363	1 712	30	356	1 326	352	47
Dienstag	1 256	1 570	16	300	1 254	349	46
Mittwoch	1 203	1 493	23	320	1 150	351	62
Donnerstag	1 324	1 638	21	370	1 247	377	60
Freitag	1 398	1 815	20	384	1 411	381	67
Samstag	966	1 374	21	396	957	356	91
Sonntag	703	1 033	14	306	713	264	79
Insgesamt	8 213	10 635	145	2 432	8 058	2 430	452
Uhrzeit							
0 Uhr bis 1.59	105	148	3	52	93	78	28
2 Uhr bis 3.59	86	116	3	30	83	71	26
4 Uhr bis 5.59	232	282	5	77	200	147	21
6 Uhr bis 7.59	934	1 143	14	217	912	260	25
8 Uhr bis 9.59	821	1 043	20	224	799	255	16
10 Uhr bis 11.59	1 010	1 275	14	296	965	248	27
12 Uhr bis 13.59	1 037	1 361	19	295	1 047	243	30
14 Uhr bis 15.59	1 415	1 911	20	445	1 446	334	46
16 Uhr bis 17.59	1 291	1 686	19	361	1 306	326	71
18 Uhr bis 19.59	697	897	13	212	672	180	71
20 Uhr bis 21.59	362	462	12	126	324	158	48
22 Uhr bis 23.59	223	311	3	97	211	130	43
Insgesamt	8 213	10 635	145	2 432	8 058	2 430	452

1) Unfälle mit fehlenden Merkmalen wurden nicht ausgewertet.

Noch 16. Straßenverkehrsunfälle und Unfallfolgen in Sachsen-Anhalt 2015 nach Ortslage, Unfalltypen, Lichtverhältnissen, Monaten, Wochentagen und Uhrzeiten

Merkmal ¹⁾	Unfälle mit Personenschaden	Verunglückte	Getötete	Schwerverletzte	Leichtverletzte	Schwerwieg. Unfälle mit Sachschaden (i. e. S.)	Sonst. Unfälle unter dem Einfluss berauschender Mittel
	dar. Unfälle mit Alkoholeinfluss						
Ortslage							
Innerorts	267	305	-	93	212	130	342
Außerorts ohne Autobahn	163	216	3	90	123	69	64
Auf Autobahn	12	17	1	7	9	21	19
Insgesamt	442	538	4	190	344	220	425
Unfalltyp							
Fahrunfall	244	299	2	128	169	129	126
Abbiege-Unfall	22	30	-	6	24	8	23
Einbiegen/Kreuzenunfall	42	47	-	8	39	12	28
Überschreitenunfall	10	11	1	3	7	-	1
Unfall durch ruhenden Verkehr	20	21	-	5	16	26	53
Unfall im Längsverkehr	67	91	1	30	60	22	63
Sonstiger Unfall	37	39	-	10	29	23	131
Insgesamt	442	538	4	190	344	220	425
Lichtverhältnisse							
Tageslicht	181	215	1	75	139	58	207
Dämmerung	26	34	1	13	20	11	21
Dunkelheit	235	289	2	102	185	151	197
Insgesamt	442	538	4	190	344	220	425
Monat							
Januar	35	44	1	17	26	24	32
Februar	31	36	-	12	24	9	24
März	34	45	2	16	27	28	32
April	27	34	-	11	23	13	23
Mai	57	69	1	27	41	13	34
Juni	23	28	-	11	17	9	41
Juli	36	41	-	17	24	13	39
August	45	51	-	14	37	18	42
September	38	48	-	16	32	22	44
Oktober	33	39	-	15	24	16	36
November	40	50	-	18	32	26	34
Dezember	43	53	-	16	37	29	44
Insgesamt	442	538	4	190	344	220	425
Wochentag							
Montag	40	52	-	21	31	23	45
Dienstag	33	35	-	17	18	26	45
Mittwoch	48	50	1	14	35	13	57
Donnerstag	63	77	1	28	48	21	57
Freitag	77	97	1	32	64	36	61
Samstag	103	128	1	41	86	53	86
Sonntag	78	99	-	37	62	48	74
Insgesamt	442	538	4	190	344	220	425
Uhrzeit							
0 Uhr bis 1.59	38	48	1	22	25	29	28
2 Uhr bis 3.59	30	37	-	17	20	20	22
4 Uhr bis 5.59	23	26	-	8	18	24	20
6 Uhr bis 7.59	22	30	-	12	18	13	24
8 Uhr bis 9.59	17	21	-	4	17	6	14
10 Uhr bis 11.59	11	16	-	2	14	3	26
12 Uhr bis 13.59	31	32	-	10	22	11	25
14 Uhr bis 15.59	40	49	-	22	27	15	44
16 Uhr bis 17.59	55	73	1	22	50	16	67
18 Uhr bis 19.59	55	62	1	21	40	23	68
20 Uhr bis 21.59	66	75	1	24	50	27	45
22 Uhr bis 23.59	54	69	-	26	43	33	42
Insgesamt	442	538	4	190	344	220	425

1) Unfälle mit fehlenden Merkmalen wurden nicht ausgewertet.

Noch 16. Straßenverkehrsunfälle und Unfallfolgen in Sachsen-Anhalt 2015 nach Ortslage, Unfalltypen, Lichtverhältnissen, Monaten, Wochentagen und Uhrzeiten

Merkmal ¹⁾	Unfälle mit Personenschaden	Verunglückte	Getötete	Schwerverletzte	Leichtverletzte	Schwerwieg. Unfälle mit Sachschaden (i. e. S.)	Sonst. Unfälle unter dem Einfluss berauschender Mittel
	dar. Unfälle unter dem Einfluss anderer berauschender Mittel						
Ortslage							
Innerorts	30	45	3	15	27	10	29
Außerorts ohne Autobahn	18	25	2	7	16	5	8
Auf Autobahn	3	8	-	1	7	3	1
Insgesamt	51	78	5	23	50	18	38
Unfalltyp							
Fahrunfall	26	37	2	13	22	10	12
Abbiege-Unfall	3	8	-	-	8	1	-
Einbiegen/Kreuzenunfall	1	1	-	-	1	1	3
Überschreitenunfall	2	2	-	1	1	-	-
Unfall durch ruhenden Verkehr	3	4	-	2	2	1	5
Unfall im Längsverkehr	9	15	1	4	10	1	9
Sonstiger Unfall	7	11	2	3	6	4	9
Insgesamt	51	78	5	23	50	18	38
Lichtverhältnisse							
Tageslicht	25	41	4	15	22	5	19
Dämmerung	2	3	-	2	1	1	2
Dunkelheit	24	34	1	6	27	12	17
Insgesamt	51	78	5	23	50	18	38
Monat							
Januar	2	2	-	-	2	1	4
Februar	3	3	-	2	1	1	3
März	5	10	-	3	7	3	6
April	2	3	2	-	1	1	3
Mai	5	11	-	4	7	3	1
Juni	6	11	1	2	8	1	5
Juli	2	2	-	1	1	2	1
August	5	7	-	3	4	2	1
September	7	14	-	4	10	2	3
Oktober	4	4	1	1	2	-	3
November	3	3	-	2	1	1	2
Dezember	7	8	1	1	6	1	6
Insgesamt	51	78	5	23	50	18	38
Wochentag							
Montag	9	11	-	5	6	3	4
Dienstag	9	11	2	4	5	1	1
Mittwoch	7	9	-	4	5	2	7
Donnerstag	4	6	2	1	3	2	5
Freitag	7	14	-	5	9	2	7
Samstag	5	6	1	1	4	5	6
Sonntag	10	21	-	3	18	3	8
Insgesamt	51	78	5	23	50	18	38
Uhrzeit							
0 Uhr bis 1.59	1	2	-	1	1	1	1
2 Uhr bis 3.59	4	5	1	-	4	1	5
4 Uhr bis 5.59	2	3	-	2	1	3	1
6 Uhr bis 7.59	5	8	-	2	6	2	2
8 Uhr bis 9.59	1	1	-	-	1	2	3
10 Uhr bis 11.59	3	3	-	3	-	-	1
12 Uhr bis 13.59	-	-	-	-	-	-	5
14 Uhr bis 15.59	10	16	-	7	9	1	4
16 Uhr bis 17.59	4	4	1	1	2	-	5
18 Uhr bis 19.59	7	16	2	2	12	2	5
20 Uhr bis 21.59	7	9	1	3	5	3	4
22 Uhr bis 23.59	7	11	-	2	9	3	2
Insgesamt	51	78	5	23	50	18	38

1) Unfälle mit fehlenden Merkmalen wurden nicht ausgewertet.

**Noch 17a. Verunglückte bei Straßenverkehrsunfällen in Sachsen-Anhalt 2015 nach Art der Verkehrsbeteiligung und Altersgruppen
- Fahrzeugführer**

Lastkraft- wagen ¹⁾	weiter davon als Fahrer von										Im Alter von ... bis unter ... Jahren
	davon		Sattel- zugma- schinen	anderen Güter- kraftfahr- zeugen	Landwirt- schaft- lichen Zugma- schinen	übrigen Kraftfahr- zeugen	Fahrrädern		Straßen- bahnen	anderen Fahr- zeugen ²⁾	
	bis einschl. 3,5 t	über 3,5 t					ohne Elektro- antrieb	Pede- lecs			
7	7	-	2	-	-	1	15	-	-	1	Getötete
-	-	-	-	-	-	-	-	-	-	-	unter 6
-	-	-	-	-	-	-	-	-	-	-	6 - 10
-	-	-	-	-	-	-	1	-	-	-	10 - 15
-	-	-	-	-	-	-	-	-	-	-	15 - 18
-	-	-	-	-	-	-	-	-	-	-	18 - 21
-	-	-	-	-	-	-	1	-	-	-	21 - 25
1	1	-	-	-	-	-	-	-	-	-	25 - 30
1	1	-	-	-	-	-	1	-	-	-	30 - 35
1	1	-	-	-	-	-	1	-	-	-	35 - 40
1	1	-	-	-	-	-	-	-	-	-	40 - 45
1	1	-	-	-	-	-	1	-	-	-	45 - 50
1	1	-	1	-	-	-	-	-	-	-	50 - 55
1	1	-	-	-	-	-	-	-	-	-	55 - 60
-	-	-	1	-	-	-	-	-	-	-	60 - 65
-	-	-	-	-	-	-	1	-	-	1	65 - 70
-	-	-	-	-	-	-	2	-	-	-	70 - 75
-	-	-	-	-	-	1	7	-	-	-	75 und mehr ohne Angabe
57	40	17	36	1	6	5	428	6	-	3	Schwerverletzte
-	-	-	-	-	-	-	2	-	-	-	unter 6
-	-	-	-	-	-	-	11	-	-	-	6 - 10
-	-	-	-	-	-	-	20	-	-	-	10 - 15
-	-	-	-	-	-	-	22	-	-	-	15 - 18
2	2	-	1	-	-	-	14	-	-	-	18 - 21
2	2	-	-	-	-	1	17	-	-	-	21 - 25
8	6	2	1	-	2	-	24	-	-	-	25 - 30
4	4	-	8	-	-	1	24	-	-	-	30 - 35
5	3	2	4	-	1	-	24	-	-	-	35 - 40
4	2	2	8	-	1	1	13	-	-	-	40 - 45
6	4	2	3	-	-	1	27	-	-	-	45 - 50
13	10	3	3	-	1	-	35	1	-	-	50 - 55
8	4	4	6	-	-	-	44	1	-	2	55 - 60
3	2	1	2	1	-	-	34	-	-	-	60 - 65
2	1	1	-	-	-	-	19	1	-	-	65 - 70
-	-	-	-	-	-	-	38	-	-	-	70 - 75
-	-	-	-	-	1	1	60	3	-	1	75 und mehr ohne Angabe
-	-	-	-	-	-	-	-	-	-	-	

1) mit Normalaufbau

2) Eisenbahnen, bespannte Fuhrwerke sowie sonstige und benannte Fahrzeuge

**Noch17a. Verunglückte bei Straßenverkehrsunfällen in Sachsen-Anhalt 2015 nach Art der Verkehrsbeteiligung und Altersgruppen
- Fahrzeugführer**

Im Alter von ... bis unter ... Jahren	Insgesamt	Davon als Fahrer von								
		Krafträdern mit						Personen- kraft- wagen	Wohn- mobilen	Bussen
		Versicherungskennzeichen			amtl. Kennzeichen					
		davon			davon					
Mofas	Kleinkraft- rädern	E-Bikes	drei- u. leichte vierrädr. Kfz.	zwei- rädri- ge Kfz.	drei- u. leichte vierrädr. Kfz.					
Leichtverletzte	6 102	18	212	12	5	321	7	3402	1	5
unter 6	4	-	-	-	-	-	-	-	-	-
6 - 10	36	-	-	-	-	1	-	-	-	-
10 - 15	116	-	-	-	-	-	-	-	-	-
15 - 18	263	1	79	-	-	79	-	2	-	-
18 - 21	378	-	21	-	1	26	1	236	-	-
21 - 25	445	-	16	1	1	19	-	286	-	-
25 - 30	734	1	18	2	-	36	-	476	-	-
30 - 35	590	1	11	-	-	26	2	379	-	-
35 - 40	433	-	8	-	-	19	2	278	-	-
40 - 45	446	-	12	-	-	14	-	301	-	-
45 - 50	535	-	9	-	1	25	1	320	-	-
50 - 55	557	5	10	-	-	20	-	321	-	2
55 - 60	493	3	8	-	-	24	-	260	-	3
60 - 65	343	2	8	3	-	14	-	192	1	-
65 - 70	190	3	3	-	1	7	-	98	-	-
70 - 75	211	1	3	2	1	7	-	92	-	-
75 und mehr	318	1	4	4	-	4	1	159	-	-
ohne Angabe	10	-	2	-	-	-	-	2	-	-
Verunglückte insgesamt	8 040	24	292	22	5	562	9	4365	4	6
unter 6	6	-	-	-	-	-	-	-	-	-
6 - 10	47	-	-	-	-	1	-	-	-	-
10 - 15	137	-	-	-	-	-	-	-	-	-
15 - 18	336	1	104	-	-	104	-	3	-	-
18 - 21	482	-	27	-	1	37	2	303	-	-
21 - 25	573	-	18	1	1	36	-	372	-	-
25 - 30	923	1	21	2	-	70	1	582	-	-
30 - 35	779	1	13	1	-	51	2	496	-	-
35 - 40	577	-	12	-	-	35	2	359	1	-
40 - 45	565	1	19	1	-	38	-	353	-	1
45 - 50	683	1	13	-	1	42	1	400	-	-
50 - 55	737	6	13	1	-	46	-	401	-	2
55 - 60	674	3	17	2	-	38	-	344	1	3
60 - 65	470	3	16	4	-	30	-	249	1	-
65 - 70	257	3	5	2	1	13	-	129	-	-
70 - 75	301	1	4	2	1	13	-	135	-	-
75 und mehr	483	3	8	6	-	8	1	237	1	-
ohne Angabe	10	-	2	-	-	-	-	2	-	-

**Noch 17a. Verunglückte bei Straßenverkehrsunfällen in Sachsen-Anhalt 2015 nach Art der Verkehrsbeteiligung und Altersgruppen
- Fahrzeugführer**

Lastkraft- wagen ¹⁾	weiter davon als Fahrer von										Im Alter von ... bis unter ... Jahren
	davon		Sattel- zugma- schinen	anderen Güter- kraftfahr- zeugen	Landwirt- schaft- lichen Zugma- schinen	übrigen Kraftfahr- zeugen	Fahrrädern		Straßen- bahnen	anderen Fahr- zeugen ²⁾	
	bis einschl. 3,5 t	über 3,5 t					ohne Elektro- antrieb	Pede- lecs			
191	149	42	57	6	11	10	1611	25	11	6	Leichtverletzte
-	-	-	-	-	-	-	4	-	-	-	unter 6
-	-	-	-	-	-	-	35	-	-	-	6 - 10
-	-	-	-	-	-	-	116	-	-	-	10 - 15
-	-	-	-	-	1	-	100	1	-	-	15 - 18
5	5	-	-	-	1	-	81	1	-	-	18 - 21
10	8	2	2	-	2	-	98	-	-	-	21 - 25
26	21	5	3	-	3	1	140	-	1	1	25 - 30
29	22	7	4	-	-	1	107	1	-	-	30 - 35
15	8	7	12	-	-	1	82	-	1	-	35 - 40
16	15	1	7	1	1	2	74	1	-	1	40 - 45
27	19	8	6	1	1	-	115	1	1	-	45 - 50
25	23	2	13	2	1	2	126	3	2	-	50 - 55
22	14	8	8	-	1	1	130	3	6	2	55 - 60
9	8	1	2	1	-	1	97	3	-	1	60 - 65
2	2	-	-	1	-	1	70	2	-	-	65 - 70
1	-	1	-	-	-	-	100	3	-	-	70 - 75
4	4	-	-	-	-	-	131	6	-	-	75 und mehr
-	-	-	-	-	-	-	5	-	-	1	ohne Angabe
255	196	59	95	7	17	16	2054	31	11	10	Verunglückte insgesamt
-	-	-	-	-	-	-	6	-	-	-	unter 6
-	-	-	-	-	-	-	46	-	-	-	6 - 10
-	-	-	-	-	-	-	137	-	-	-	10 - 15
-	-	-	-	-	1	-	122	1	-	-	15 - 18
7	7	-	1	-	1	-	95	1	-	-	18 - 21
12	10	2	2	-	2	1	116	-	-	-	21 - 25
35	28	7	4	-	5	1	164	-	1	1	25 - 30
34	27	7	12	-	-	2	132	1	-	-	30 - 35
21	12	9	16	-	1	1	107	-	1	-	35 - 40
21	18	3	15	1	2	3	87	1	-	1	40 - 45
34	24	10	9	1	1	1	143	1	1	-	45 - 50
39	34	5	17	2	2	2	161	4	2	-	50 - 55
31	19	12	14	-	1	1	174	4	6	4	55 - 60
12	10	2	5	2	-	1	131	3	-	1	60 - 65
4	3	1	-	1	-	1	90	3	-	1	65 - 70
1	-	1	-	-	-	-	140	3	-	-	70 - 75
4	4	-	-	-	1	2	198	9	-	1	75 und mehr
-	-	-	-	-	-	-	5	-	-	1	ohne Angabe

1) mit Normalaufbau

2) Eisenbahnen, bespannte Fuhrwerke sowie sonstige und benannte Fahrzeuge

**17b. Verunglückte bei Straßenverkehrsunfällen in Sachsen-Anhalt 2015 nach Art der Verkehrsbeteiligung und Altersgruppen
- Mitfahrer von Fahrzeugen**

Im Alter von ... bis unter ... Jahren	Insgesamt	Davon als Fahrer von								
		Krafträdern mit						Personen- kraft- wagen	Wohn- mobilen	Bussen
		Versicherungskennzeichen			amtl. Kennzeichen					
		davon			davon					
Mofas	Kleinkraft- rädern	E-Bikes	drei- u. leichte vierrädr. Kfz.	zwei- rädri- ge Kfz.	drei - u. leichte vierrädr. Kfz.					
Getötete	27	-	-	-	-	1	-	20	-	-
unter 6	3	-	-	-	-	-	-	3	-	-
6 - 10	-	-	-	-	-	-	-	-	-	-
10 - 15	1	-	-	-	-	-	-	1	-	-
15 - 18	1	-	-	-	-	-	-	1	-	-
18 - 21	1	-	-	-	-	-	-	1	-	-
21 - 25	2	-	-	-	-	1	-	1	-	-
25 - 30	2	-	-	-	-	-	-	1	-	-
30 - 35	-	-	-	-	-	-	-	-	-	-
35 - 40	2	-	-	-	-	-	-	2	-	-
40 - 45	-	-	-	-	-	-	-	-	-	-
45 - 50	1	-	-	-	-	-	-	1	-	-
50 - 55	5	-	-	-	-	-	-	2	-	-
55 - 60	2	-	-	-	-	-	-	-	-	-
60 - 65	2	-	-	-	-	-	-	2	-	-
65 - 70	-	-	-	-	-	-	-	-	-	-
70 - 75	2	-	-	-	-	-	-	2	-	-
75 und mehr ohne Angabe	3	-	-	-	-	-	-	3	-	-
	-	-	-	-	-	-	-	-	-	-
Schwerverletzte	479	-	3	-	-	20	1	399	2	3
unter 6	49	-	-	-	-	-	-	43	-	-
6 - 10	16	-	-	-	-	-	-	15	-	1
10 - 15	15	-	-	-	-	1	-	14	-	-
15 - 18	24	-	1	-	-	2	-	20	-	1
18 - 21	20	-	-	-	-	-	1	18	-	-
21 - 25	46	-	1	-	-	4	-	35	-	-
25 - 30	39	-	-	-	-	1	-	38	-	-
30 - 35	25	-	-	-	-	2	-	22	-	-
35 - 40	30	-	-	-	-	-	-	27	-	-
40 - 45	20	-	-	-	-	1	-	17	-	-
45 - 50	27	-	-	-	-	4	-	14	-	-
50 - 55	37	-	-	-	-	2	-	25	-	-
55 - 60	26	-	1	-	-	1	-	18	-	1
60 - 65	26	-	-	-	-	1	-	21	-	-
65 - 70	16	-	-	-	-	1	-	14	1	-
70 - 75	24	-	-	-	-	-	-	21	1	-
75 und mehr ohne Angabe	37	-	-	-	-	-	-	35	-	-
	2	-	-	-	-	-	-	2	-	-

Noch 17b. Verunglückte bei Straßenverkehrsunfällen in Sachsen-Anhalt 2015 nach Art der Verkehrsbeteiligung und Altersgruppen
- Mitfahrer von Fahrzeugen

Lastkraft- wagen ¹⁾	weiter davon als Fahrer von										Im Alter von ... bis unter ... Jahren
	davon		Sattel- zugma- schinen	anderen Güter- kraftfahr- zeugen	Landwirt- schaft- lichen Zugma- schinen	übrigen Kraftfahr- zeugen	Fahrrädern		Straßen- bahnen	anderen Fahr- zeugen ²⁾	
	bis einschl. 3,5 t	über 3,5 t					ohne Elektro- antrieb	Pede- lecs			
2	1	1	2	-	-	-	-	-	-	-	Getötete
-	-	-	-	-	-	-	-	-	-	-	unter 6
-	-	-	-	-	-	-	-	-	-	-	6 - 10
-	-	-	-	-	-	-	-	-	-	-	10 - 15
-	-	-	-	-	-	-	-	-	-	-	15 - 18
-	-	-	-	-	-	-	-	-	-	-	18 - 21
-	-	-	-	-	-	-	-	-	-	-	21 - 25
-	-	-	1	-	-	-	-	-	-	-	25 - 30
-	-	-	-	-	-	-	-	-	-	-	30 - 35
-	-	-	-	-	-	-	-	-	-	-	35 - 40
-	-	-	-	-	-	-	-	-	-	-	40 - 45
-	-	-	-	-	-	-	-	-	-	-	45 - 50
1	-	1	1	-	-	-	-	-	-	-	50 - 55
1	1	-	-	-	-	-	-	-	-	-	55 - 60
-	-	-	-	-	-	-	-	-	-	-	60 - 65
-	-	-	-	-	-	-	-	-	-	-	65 - 70
-	-	-	-	-	-	-	-	-	-	-	70 - 75
-	-	-	-	-	-	-	-	-	-	-	75 und mehr ohne Angabe
18	17	1	1	3	-	1	5	-	3	2	Schwerverletzte
-	-	-	-	1	-	-	5	-	-	-	unter 6
-	-	-	-	-	-	-	-	-	-	-	6 - 10
-	-	-	-	-	-	-	-	-	-	-	10 - 15
-	-	-	-	-	-	-	-	-	-	-	15 - 18
-	-	-	-	1	-	-	-	-	-	-	18 - 21
3	3	-	-	-	-	-	-	-	-	-	21 - 25
-	-	-	-	-	-	-	-	-	-	-	25 - 30
-	-	-	-	-	-	-	-	-	-	-	30 - 35
1	1	-	1	-	-	-	-	-	-	-	35 - 40
1	1	-	-	-	-	-	-	-	-	-	40 - 45
4	4	-	-	1	-	-	-	-	-	-	45 - 50
4	3	1	-	-	-	1	-	-	1	-	50 - 55
2	2	-	-	-	-	-	-	-	-	1	55 - 60
2	2	-	-	-	-	-	-	-	-	-	60 - 65
-	-	-	-	-	-	-	-	-	-	-	65 - 70
1	1	-	-	-	-	-	-	-	-	-	70 - 75
-	-	-	-	-	-	-	-	-	2	-	75 und mehr ohne Angabe

1) mit Normalaufbau

2) Eisenbahnen, bespannte Fuhrwerke sowie sonstige und benannte Fahrzeuge

**Noch17b. Verunglückte bei Straßenverkehrsunfällen in Sachsen-Anhalt 2015 nach Art der Verkehrsbeteiligung und Altersgruppen
- Mitfahrer von Fahrzeugen**

Im Alter von ... bis unter ... Jahren	Insgesamt	Davon als Fahrer von								
		Krafträdern mit						Personen- kraft- wagen	Wohn- mobilen	Bussen
		Versicherungskennzeichen			amtl. Kennzeichen					
		davon			davon					
Mofas	Kleinkraft- rädern	E-Bikes	drei - u. leichte vierradr. Kfz.	zwei - rädri- ge Kfz.	drei - u. leichte vierradr. Kfz.					
Leichtverletzte	1 669	-	22	-	2	26	2	1438	-	48
unter 6	138	-	-	-	-	1	1	122	-	4
6 - 10	100	-	1	-	-	-	-	87	-	7
10 - 15	122	-	3	-	-	1	-	106	-	9
15 - 18	141	-	11	-	-	13	-	103	-	1
18 - 21	107	-	2	-	-	2	-	99	-	-
21 - 25	109	-	1	-	-	1	-	102	-	3
25 - 30	149	-	3	-	-	2	1	132	-	2
30 - 35	95	-	1	-	-	-	-	85	-	2
35 - 40	81	-	-	-	-	-	-	74	-	2
40 - 45	71	-	-	-	-	1	-	63	-	-
45 - 50	96	-	-	-	-	2	-	84	-	1
50 - 55	97	-	-	-	-	-	-	76	-	2
55 - 60	89	-	-	-	-	2	-	68	-	2
60 - 65	68	-	-	-	-	1	-	56	-	4
65 - 70	48	-	-	-	-	-	-	42	-	2
70 - 75	54	-	-	-	2	-	-	51	-	1
75 und mehr ohne Angabe	101 3	- -	- -	- -	- -	- -	- -	85 3	- -	6 -
Verunglückte insgesamt	2 175	-	25	-	2	47	3	1857	2	51
unter 6	190	-	-	-	-	1	1	168	-	4
6 - 10	116	-	1	-	-	-	-	102	-	8
10 - 15	138	-	3	-	-	2	-	121	-	9
15 - 18	166	-	12	-	-	15	-	124	-	2
18 - 21	128	-	2	-	-	2	1	118	-	-
21 - 25	157	-	2	-	-	6	-	138	-	3
25 - 30	190	-	3	-	-	3	1	171	-	2
30 - 35	120	-	1	-	-	2	-	107	-	2
35 - 40	113	-	-	-	-	-	-	103	-	2
40 - 45	91	-	-	-	-	2	-	80	-	-
45 - 50	124	-	-	-	-	6	-	99	-	1
50 - 55	139	-	-	-	-	2	-	103	-	2
55 - 60	117	-	1	-	-	3	-	86	-	3
60 - 65	96	-	-	-	-	2	-	79	-	4
65 - 70	64	-	-	-	-	1	-	56	1	2
70 - 75	80	-	-	-	2	-	-	74	1	1
75 und mehr ohne Angabe	141 5	- -	- -	- -	- -	- -	- -	123 5	- -	6 -

**Noch 17b. Verunglückte bei Straßenverkehrsunfällen in Sachsen-Anhalt 2015 nach Art der Verkehrsbeteiligung und Altersgruppen
- Mitfahrer von Fahrzeugen**

Lastkraft- wagen ¹⁾	weiter davon als Fahrer von										Im Alter von ... bis unter ... Jahren
	davon		Sattel- zugma- schinen	anderen Güter- kraftfahr- zeugen	Landwirt- schaft- lichen Zugma- schinen	übrigen Kraftfahr- zeugen	Fahrrädern		Straßen- bahnen	anderen Fahr- zeugen ²⁾	
	bis einschl. 3,5 t	über 3,5 t					ohne Elektro- antrieb	Pede- lecs			
39	35	4	2	3	7	4	11	-	26	-	Leichtverletzte
1	1	-	-	-	-	-	8	-	-	-	unter 6
1	1	-	-	-	-	-	3	-	-	-	6 - 10
1	1	-	-	-	-	-	-	-	1	-	10 - 15
4	4	-	-	-	1	-	-	-	4	-	15 - 18
2	2	-	-	-	-	-	-	-	-	-	18 - 21
1	1	-	-	-	-	-	-	-	-	-	21 - 25
4	3	1	-	-	-	-	-	-	1	-	25 - 30
3	3	-	-	1	-	-	-	-	-	-	30 - 35
2	1	1	-	-	-	-	-	-	1	-	35 - 40
3	3	-	-	-	1	-	-	-	-	-	40 - 45
4	2	2	-	-	1	-	-	-	-	-	45 - 50
7	7	-	2	-	1	1	-	-	1	-	50 - 55
5	5	-	-	1	3	1	-	-	2	-	55 - 60
1	1	-	-	1	-	1	-	-	3	-	60 - 65
-	-	-	-	-	-	-	-	-	4	-	65 - 70
-	-	-	-	-	-	-	-	-	-	-	70 - 75
-	-	-	-	-	-	1	-	-	9	-	75 und mehr
-	-	-	-	-	-	-	-	-	-	-	ohne Angabe
59	53	6	5	6	7	5	16	-	29	2	Verunglückte insgesamt
1	1	-	-	1	-	-	13	-	-	-	unter 6
1	1	-	-	-	-	-	3	-	-	-	6 - 10
1	1	-	-	-	-	-	-	-	1	-	10 - 15
4	4	-	-	-	1	-	-	-	4	-	15 - 18
2	2	-	-	1	-	-	-	-	-	-	18 - 21
4	4	-	-	-	-	-	-	-	-	-	21 - 25
4	3	1	1	-	-	-	-	-	1	-	25 - 30
3	3	-	-	1	-	-	-	-	-	1	30 - 35
3	2	1	1	-	-	-	-	-	1	-	35 - 40
4	4	-	-	-	1	-	-	-	-	-	40 - 45
8	6	2	-	1	1	-	-	-	-	-	45 - 50
12	10	2	3	-	1	2	-	-	2	-	50 - 55
8	8	-	-	1	3	1	-	-	2	1	55 - 60
3	3	-	-	1	-	1	-	-	3	-	60 - 65
-	-	-	-	-	-	-	-	-	4	-	65 - 70
1	1	-	-	-	-	-	-	-	-	-	70 - 75
-	-	-	-	-	-	1	-	-	11	-	75 und mehr
-	-	-	-	-	-	-	-	-	-	-	ohne Angabe

1) mit Normalaufbau

2) Eisenbahnen, bespannte Fuhrwerke sowie sonstige und benannte Fahrzeuge

17c. Verunglückte bei Straßenverkehrsunfällen in Sachsen-Anhalt 2015 nach Art der Verkehrsbeteiligung und Altersgruppen
- Fahrzeugbenutzer (Fahrer und Mitfahrer), Fußgänger und sonstige Personen

Im Alter von ... bis unter ... Jahren	Insgesamt	Davon als Fahrzeugbenutzer von ... Fußgänger oder sonstige Personen								
		Krafträdern mit						Personen- kraft- wagen	Wohn - mobilen	Bussen
		Versicherungskennzeichen			amtl. Kennzeichen					
		davon			davon					
Mofas	Kleinkraft- rädern	E-Bikes	drei - u. leichte vierradr. Kfz.	zwei- rädri- ge Kfz.	drei - u. leichte vierradr. Kfz.					
Getötete	145	-	3	-	-	15	-	82	-	-
unter 6	3	-	-	-	-	-	-	3	-	-
6 - 10	-	-	-	-	-	-	-	-	-	-
10 - 15	3	-	-	-	-	-	-	1	-	-
15 - 18	1	-	-	-	-	-	-	1	-	-
18 - 21	4	-	1	-	-	1	-	2	-	-
21 - 25	9	-	-	-	-	2	-	5	-	-
25 - 30	11	-	-	-	-	3	-	5	-	-
30 - 35	15	-	-	-	-	1	-	11	-	-
35 - 40	12	-	-	-	-	2	-	8	-	-
40 - 45	6	-	-	-	-	1	-	4	-	-
45 - 50	9	-	-	-	-	-	-	5	-	-
50 - 55	11	-	-	-	-	1	-	5	-	-
55 - 60	8	-	1	-	-	1	-	4	-	-
60 - 65	12	-	1	-	-	1	-	8	-	-
65 - 70	6	-	-	-	-	1	-	1	-	-
70 - 75	13	-	-	-	-	1	-	9	-	-
75 und mehr ohne Angabe	22	-	-	-	-	-	-	10	-	-
	-	-	-	-	-	-	-	-	-	-
Schwerverletzte	2 432	6	80	10	-	247	3	1300	5	4
unter 6	67	-	-	-	-	-	-	43	-	-
6 - 10	41	-	-	-	-	-	-	15	-	1
10 - 15	52	-	-	-	-	1	-	14	-	-
15 - 18	107	-	26	-	-	27	-	21	-	1
18 - 21	124	-	5	-	-	10	2	84	-	-
21 - 25	167	-	3	-	-	20	-	117	-	-
25 - 30	215	-	3	-	-	32	1	140	-	-
30 - 35	204	-	2	1	-	26	-	128	-	-
35 - 40	159	-	4	-	-	14	-	102	1	-
40 - 45	132	1	7	1	-	24	-	65	-	1
45 - 50	168	1	4	-	-	21	-	90	-	-
50 - 55	202	1	3	1	-	27	-	102	-	-
55 - 60	207	-	9	2	-	14	-	98	1	1
60 - 65	149	1	7	1	-	16	-	72	-	-
65 - 70	86	-	2	2	-	6	-	44	1	-
70 - 75	125	-	1	-	-	5	-	57	1	-
75 und mehr ohne Angabe	225	2	4	2	-	4	-	106	1	-
	2	-	-	-	-	-	-	2	-	-

**Noch 17c. Verunglückte bei Straßenverkehrsunfällen in Sachsen-Anhalt 2015 nach Art der Verkehrsbeteiligung und Altersgruppen
- Fahrzeugbenutzer (Fahrer und Mitfahrer), Fußgänger und sonstige Personen**

Lastkraftwagen ¹⁾	weiter davon als Fahrzeugbenutzer von ... Fußgänger oder sonstige Personen											Im Alter von ... bis unter ... Jahren
	davon		Sattelzugmaschinen	anderen Güterkraftfahrzeugen	Landwirtschaftlichen Zugmaschinen	übrigen Kraftfahrzeugen	Fahrrädern		Straßenbahnen	Fußgänger ²⁾	sonstige Personen und Fahrzeuge ³⁾	
	bis einschl. 3,5 t	über 3,5 t					ohne Elektroantrieb	Pedelecs				
9	8	1	4	-	-	1	15	-	-	14	2	Getötete
-	-	-	-	-	-	-	-	-	-	-	-	unter 6
-	-	-	-	-	-	-	-	-	-	-	-	6 - 10
-	-	-	-	-	-	-	1	-	-	1	-	10 - 15
-	-	-	-	-	-	-	-	-	-	-	-	15 - 18
-	-	-	-	-	-	-	-	-	-	-	-	18 - 21
-	-	-	-	-	-	-	1	-	-	1	-	21 - 25
1	1	-	1	-	-	-	-	-	-	-	1	25 - 30
1	1	-	-	-	-	-	1	-	-	1	-	30 - 35
1	1	-	-	-	-	-	1	-	-	-	-	35 - 40
1	1	-	-	-	-	-	-	-	-	-	-	40 - 45
1	1	-	-	-	-	-	1	-	-	2	-	45 - 50
2	1	1	2	-	-	-	-	-	-	1	-	50 - 55
2	2	-	-	-	-	-	-	-	-	-	-	55 - 60
-	-	-	1	-	-	-	-	-	-	1	-	60 - 65
-	-	-	-	-	-	-	1	-	-	2	1	65 - 70
-	-	-	-	-	-	-	2	-	-	1	-	70 - 75
-	-	-	-	-	-	1	7	-	-	4	-	75 und mehr
-	-	-	-	-	-	-	-	-	-	-	-	ohne Angabe
75	57	18	37	4	6	6	433	6	3	202	5	Schwerverletzte
-	-	-	-	1	-	-	7	-	-	16	-	unter 6
-	-	-	-	-	-	-	11	-	-	14	-	6 - 10
-	-	-	-	-	-	-	20	-	-	17	-	10 - 15
-	-	-	-	-	-	-	22	-	-	10	-	15 - 18
2	2	-	1	1	-	-	14	-	-	5	-	18 - 21
5	5	-	-	-	-	1	17	-	-	4	-	21 - 25
8	6	2	1	-	2	-	24	-	-	4	-	25 - 30
4	4	-	8	-	-	1	24	-	-	9	1	30 - 35
6	4	2	5	-	1	-	24	-	-	2	-	35 - 40
5	3	2	8	-	1	1	13	-	-	5	-	40 - 45
10	8	2	3	1	-	1	27	-	-	10	-	45 - 50
17	13	4	3	-	1	1	35	1	1	9	-	50 - 55
10	6	4	6	-	-	-	44	1	-	18	3	55 - 60
5	4	1	2	1	-	-	34	-	-	10	-	60 - 65
2	1	1	-	-	-	-	19	1	-	9	-	65 - 70
1	1	-	-	-	-	-	38	-	-	22	-	70 - 75
-	-	-	-	-	1	1	60	3	2	38	1	75 und mehr
-	-	-	-	-	-	-	-	-	-	-	-	ohne Angabe

1) mit Normalaufbau

2) einschl. Fußgänger mit Sport- oder Spielgeräten

3) Handwagen, Handkarren, Tierführer/Treiber und andere Personen, Eisenbahnen, Fuhrwerke, Tiergespanne, sonst. u. unbekannte Fahrzeuge

**Noch17c. Verunglückte bei Straßenverkehrsunfällen in Sachsen-Anhalt 2015 nach Art der Verkehrsbeteiligung und Altersgruppen
- Fahrzeugbenutzer (Fahrer und Mitfahrer), Fußgänger und sonstige Personen**

Im Alter von ... bis unter ... Jahren	Insgesamt	weiter davon als Fahrzeugbenutzer von ... Fußgänger oder sonstige Personen								
		Krafträdern mit						Personen- kraft- wagen	Wohn- mobilen	Bussen
		Versicherungskennzeichen			amtl. Kennzeichen					
		davon			davon					
Mofas	Kleinkraft- rädern	E-Bikes	drei- u. leichte vierrädr. Kfz.	zwei- rädri- ge Kfz.	drei- u. leichte vierrädr. Kfz.					
Leichtverletzte	8 058	18	234	12	7	347	9	4840	1	53
unter 6	155	-	-	-	-	1	1	122	-	4
6 - 10	175	-	1	-	-	1	-	87	-	7
10 - 15	294	-	3	-	-	1	-	106	-	9
15 - 18	429	1	90	-	-	92	-	105	-	1
18 - 21	506	-	23	-	1	28	1	335	-	-
21 - 25	560	-	17	1	1	20	-	388	-	3
25 - 30	888	1	21	2	-	38	1	608	-	2
30 - 35	683	1	12	-	-	26	2	464	-	2
35 - 40	521	-	8	-	-	19	2	352	-	2
40 - 45	515	-	12	-	-	15	-	364	-	-
45 - 50	632	-	9	-	1	27	1	404	-	1
50 - 55	654	5	10	-	-	20	-	397	-	4
55 - 60	580	3	8	-	-	26	-	328	-	5
60 - 65	418	2	8	3	-	15	-	248	1	4
65 - 70	257	3	3	-	1	7	-	140	-	2
70 - 75	297	1	3	2	3	7	-	143	-	1
75 und mehr	478	1	4	4	-	4	1	244	-	6
ohne Angabe	16	-	2	-	-	-	-	5	-	-
Verunglückte insgesamt	10 635	24	317	22	7	609	12	6222	6	57
unter 6	225	-	-	-	-	1	1	168	-	4
6 - 10	216	-	1	-	-	1	-	102	-	8
10 - 15	349	-	3	-	-	2	-	121	-	9
15 - 18	537	1	116	-	-	119	-	127	-	2
18 - 21	634	-	29	-	1	39	3	421	-	-
21 - 25	736	-	20	1	1	42	-	510	-	3
25 - 30	1 114	1	24	2	-	73	2	753	-	2
30 - 35	902	1	14	1	-	53	2	603	-	2
35 - 40	692	-	12	-	-	35	2	462	1	2
40 - 45	653	1	19	1	-	40	-	433	-	1
45 - 50	809	1	13	-	1	48	1	499	-	1
50 - 55	867	6	13	1	-	48	-	504	-	4
55 - 60	795	3	18	2	-	41	-	430	1	6
60 - 65	579	3	16	4	-	32	-	328	1	4
65 - 70	349	3	5	2	1	14	-	185	1	2
70 - 75	435	1	4	2	3	13	-	209	1	1
75 und mehr	725	3	8	6	-	8	1	360	1	6
ohne Angabe	18	-	2	-	-	-	-	7	-	-

**Noch 17c. Verunglückte bei Straßenverkehrsunfällen in Sachsen-Anhalt 2015 nach Art der Verkehrsbeteiligung und Altersgruppen
- Fahrzeugbenutzer (Fahrer und Mitfahrer), Fußgänger und sonstige Personen**

weiter davon als Fahrzeugbenutzer von ... Fußgänger oder sonstige Personen												Im Alter von ... bis unter ... Jahren
Lastkraftwagen ¹⁾	davon		Sattelzugmaschinen	anderen Güterkraftfahrzeugen	Landwirtschaftlichen Zugmaschinen	übrigen Kraftfahrzeugen	Fahrrädern		Straßenbahnen	Fußgänger ²⁾	sonstige Personen und Fahrzeuge ³⁾	
	bis einschl. 3,5 t	über 3,5 t					ohne Elektroantrieb	Pedelecs				
230	184	46	59	9	18	14	1622	25	37	515	8	Leichtverletzte
1	1	-	-	-	-	-	12	-	-	14	-	unter 6
1	1	-	-	-	-	-	38	-	-	40	-	6 - 10
1	1	-	-	-	-	-	116	-	1	57	-	10 - 15
4	4	-	-	-	2	-	100	1	4	29	-	15 - 18
7	7	-	-	-	1	-	81	1	-	28	-	18 - 21
11	9	2	2	-	2	-	98	-	-	17	-	21 - 25
30	24	6	3	-	3	1	140	-	2	33	3	25 - 30
32	25	7	4	1	-	1	107	1	-	30	-	30 - 35
17	9	8	12	-	-	1	82	-	2	24	-	35 - 40
19	18	1	7	1	2	2	74	1	-	17	1	40 - 45
31	21	10	6	1	2	-	115	1	1	32	-	45 - 50
32	30	2	15	2	2	3	126	3	3	32	-	50 - 55
27	19	8	8	1	4	2	130	3	8	25	2	55 - 60
10	9	1	2	2	-	2	97	3	3	17	1	60 - 65
2	2	-	-	1	-	1	70	2	4	21	-	65 - 70
1	-	1	-	-	-	-	100	3	-	33	-	70 - 75
4	4	-	-	-	-	1	131	6	9	63	-	75 und mehr
-	-	-	-	-	-	-	5	-	-	3	1	ohne Angabe
314	249	65	100	13	24	21	2070	31	40	731	15	Verunglückte insgesamt
1	1	-	-	1	-	-	19	-	-	30	-	unter 6
1	1	-	-	-	-	-	49	-	-	54	-	6 - 10
1	1	-	-	-	-	-	137	-	1	75	-	10 - 15
4	4	-	-	-	2	-	122	1	4	39	-	15 - 18
9	9	-	1	1	1	-	95	1	-	33	-	18 - 21
16	14	2	2	-	2	1	116	-	-	22	-	21 - 25
39	31	8	5	-	5	1	164	-	2	37	4	25 - 30
37	30	7	12	1	-	2	132	1	-	40	1	30 - 35
24	14	10	17	-	1	1	107	-	2	26	-	35 - 40
25	22	3	15	1	3	3	87	1	-	22	1	40 - 45
42	30	12	9	2	2	1	143	1	1	44	-	45 - 50
51	44	7	20	2	3	4	161	4	4	42	-	50 - 55
39	27	12	14	1	4	2	174	4	8	43	5	55 - 60
15	13	2	5	3	-	2	131	3	3	28	1	60 - 65
4	3	1	-	1	-	1	90	3	4	32	1	65 - 70
2	1	1	-	-	-	-	140	3	-	56	-	70 - 75
4	4	-	-	-	1	3	198	9	11	105	1	75 und mehr
-	-	-	-	-	-	-	5	-	-	3	1	ohne Angabe

1) mit Normalaufbau

2) einschl. Fußgänger mit Sport- oder Spielgeräten

3) Handwagen, Handkarren, Tierführer/Treiber und andere Personen, Eisenbahnen, Fuhrwerke, Tiergespanne, sonst. u. unbekannte Fahrzeuge

18. Verunglückte bei Straßenverkehrsunfällen in Sachsen-Anhalt 2015 nach Geschlecht und Altersgruppen

Im Alter von ... bis unter ... Jahren	Ins-gesamt ¹⁾	Männlich					Weiblich				
		zusam-men	darunter				zusam-men	darunter			
			Fahrer und Mitfahrer von			Fuß-gänger ⁴⁾		Fahrer und Mitfahrer von			Fuß-gänger ⁴⁾
			Personen-kraft-wagen	Krafträ-dern m. amtl. Kz ²⁾	Fahr-rädern ³⁾			Personen-kraft-wagen	Krafträ-dern m. amtl. Kz ²⁾	Fahr-rädern ³⁾	
Getötete	145	105	54	14	11	8	40	28	1	4	6
unter 6	3	1	1	-	-	-	2	2	-	-	-
6 - 10	-	-	-	-	-	-	-	-	-	-	-
10 - 15	3	1	-	-	1	-	2	1	-	-	1
15 - 18	1	-	-	-	-	-	1	1	-	-	-
18 - 21	4	4	2	1	-	-	-	-	-	-	-
21 - 25	9	7	4	1	1	1	2	1	1	-	-
25 - 30	11	10	4	3	-	-	1	1	-	-	-
30 - 35	15	11	7	1	1	1	4	4	-	-	-
35 - 40	12	10	6	2	1	-	2	2	-	-	-
40 - 45	6	4	3	1	-	-	2	1	-	-	-
45 - 50	9	6	4	-	-	1	3	1	-	1	1
50 - 55	11	9	3	1	-	1	2	2	-	-	-
55 - 60	8	6	2	1	-	-	2	2	-	-	-
60 - 65	12	7	3	1	-	1	5	5	-	-	-
65 - 70	6	4	1	1	1	-	2	-	-	-	2
70 - 75	13	12	8	1	2	1	1	1	-	-	-
75 und mehr ohne Angabe	22	13	6	-	4	2	9	4	-	3	2
	-	-	-	-	-	-	-	-	-	-	-
Schwerverletzte	2 432	1 467	703	212	263	90	965	597	38	176	112
unter 6	67	47	31	-	4	11	20	12	-	3	5
6 - 10	41	23	8	-	9	6	18	7	-	2	8
10 - 15	52	32	9	-	15	8	20	5	1	5	9
15 - 18	107	62	4	21	14	5	45	17	6	8	5
18 - 21	124	70	39	11	10	3	54	45	1	4	2
21 - 25	167	99	66	17	9	-	68	51	3	8	4
25 - 30	215	139	77	31	17	2	76	63	2	7	2
30 - 35	204	134	74	24	15	5	70	54	2	9	4
35 - 40	159	97	54	12	16	2	62	48	2	8	-
40 - 45	132	89	37	20	8	2	43	28	4	5	3
45 - 50	168	109	50	13	22	6	59	40	8	5	4
50 - 55	202	129	54	22	24	3	73	48	5	12	6
55 - 60	207	123	56	13	19	8	84	42	1	26	10
60 - 65	149	81	31	14	15	6	68	41	2	19	4
65 - 70	86	43	18	5	12	3	43	26	1	8	6
70 - 75	125	62	31	5	18	6	63	26	-	20	16
75 und mehr ohne Angabe	225	127	63	4	36	14	98	43	-	27	24
	2	1	1	-	-	-	1	1	-	-	-

1) einschl. ohne Angabe des Geschlechts

2) einschl. drei- und leichten vierradrigen Kraftfahrzeug

3) einschl. Pedelecs

4) einschl. Fußgänger mit Sport- und Spielgeräten

Noch 18. Verunglückte bei Straßenverkehrsunfällen in Sachsen-Anhalt 2015 nach Geschlecht und Altersgruppen

Im Alter von ... bis unter ... Jahren	Ins-gesamt ¹⁾	Männlich					Weiblich				
		zusam-men	darunter				zusam-men	darunter			
			Fahrer und Mitfahrer von			Fuß-gänger ⁴⁾		Fahrer und Mitfahrer von			Fuß-gänger ⁴⁾
			Personen-kraft-wagen	Krafträ-dern m. amtl. Kz ²⁾	Fahr-rädern ³⁾			Personen-kraft-wagen	Krafträ-dern m. amtl. Kz ²⁾	Fahr-rädern ³⁾	
Leichtverletzte	8 058	4 151	2 126	305	956	246	3 904	2 712	51	691	269
unter 6	155	75	59	1	6	8	80	63	1	6	6
6 - 10	175	99	43	1	32	18	76	44	-	6	22
10 - 15	294	156	43	-	77	32	138	63	1	39	25
15 - 18	429	257	35	72	71	12	172	70	20	30	17
18 - 21	506	274	157	23	54	12	232	178	6	28	16
21 - 25	560	307	191	19	58	11	253	197	1	40	6
25 - 30	888	482	296	32	87	18	406	312	7	53	15
30 - 35	683	360	194	24	78	18	323	270	4	30	12
35 - 40	521	296	167	20	60	13	225	185	1	22	11
40 - 45	515	262	164	14	39	10	253	200	1	36	7
45 - 50	632	306	160	24	59	19	326	244	4	57	13
50 - 55	654	307	154	19	58	13	347	243	1	71	19
55 - 60	580	270	122	24	58	12	310	206	2	75	13
60 - 65	418	186	95	13	43	10	232	153	2	57	7
65 - 70	257	128	67	7	38	9	129	73	-	34	12
70 - 75	297	146	65	7	52	14	151	78	-	51	19
75 und mehr	478	233	114	5	83	15	245	130	-	54	48
ohne Angabe	16	7	-	-	3	2	6	3	-	2	1
Verunglückte insgesamt	10 635	5 723	2 883	531	1 230	344	4 909	3 337	90	871	387
unter 6	225	123	91	1	10	19	102	77	1	9	11
6 - 10	216	122	51	1	41	24	94	51	-	8	30
10 - 15	349	189	52	-	93	40	160	69	2	44	35
15 - 18	537	319	39	93	85	17	218	88	26	38	22
18 - 21	634	348	198	35	64	15	286	223	7	32	18
21 - 25	736	413	261	37	68	12	323	249	5	48	10
25 - 30	1 114	631	377	66	104	20	483	376	9	60	17
30 - 35	902	505	275	49	94	24	397	328	6	39	16
35 - 40	692	403	227	34	77	15	289	235	3	30	11
40 - 45	653	355	204	35	47	12	298	229	5	41	10
45 - 50	809	421	214	37	81	26	388	285	12	63	18
50 - 55	867	445	211	42	82	17	422	293	6	83	25
55 - 60	795	399	180	38	77	20	396	250	3	101	23
60 - 65	579	274	129	28	58	17	305	199	4	76	11
65 - 70	349	175	86	13	51	12	174	99	1	42	20
70 - 75	435	220	104	13	72	21	215	105	-	71	35
75 und mehr	725	373	183	9	123	31	352	177	-	84	74
ohne Angabe	18	8	1	-	3	2	7	4	-	2	1

1) einschl. ohne Angabe des Geschlechts

2) einschl. drei- und leichten vierradrigen Kraftfahrzeug

3) einschl. Pedelecs

4) einschl. Fußgänger mit Sport- und Spielgeräten

19. Verunglückte bei Straßenverkehrsunfällen in Sachsen-Anhalt 2015 nach Art der Verkehrsbeteiligung und Monaten

Art der Verkehrsbeteiligung	Insgesamt	Januar	Februar	März	April	Mai	Juni
Verletzungsschwere							
Insgesamt							
Verunglückte	10 635	644	643	787	862	983	989
Getötete	145	13	9	6	10	17	20
Schwerverletzte	2 432	134	159	175	176	241	217
Leichtverletzte	8 058	497	475	606	676	725	752
darunter							
Krafträder mit Versicherungskennz. ¹⁾							
Verunglückte	370	15	14	20	35	39	37
Getötete	3	1	-	-	-	-	1
Schwerverletzte	96	1	5	7	12	8	6
Leichtverletzte	271	13	9	13	23	31	30
Krafträder mit amtlichen Kennzeichen ²⁾							
Verunglückte	621	7	7	23	52	93	80
Getötete	15	-	-	-	1	6	5
Schwerverletzte	250	3	4	10	21	34	29
Leichtverletzte	356	4	3	13	30	53	46
Personenkraftwagen							
Verunglückte	6 222	414	436	494	510	491	541
Getötete	82	8	7	4	6	7	10
Schwerverletzte	1 300	81	94	102	91	112	97
Leichtverletzte	4 840	325	335	388	413	372	434
Wohnmobile							
Verunglückte	6	-	-	2	-	1	1
Getötete	-	-	-	-	-	-	-
Schwerverletzte	5	-	-	2	-	1	1
Leichtverletzte	1	-	-	-	-	-	-
Fahrräder ³⁾							
Verunglückte	2 101	113	106	144	155	247	222
Getötete	15	1	1	-	-	3	2
Schwerverletzte	439	24	33	28	24	47	57
Leichtverletzte	1 647	88	72	116	131	197	163
Fußgänger ⁴⁾							
Verunglückte	731	67	50	55	46	53	58
Getötete	14	1	1	1	-	1	-
Schwerverletzte	202	18	18	12	13	17	18
Leichtverletzte	515	48	31	42	33	35	40

1) einschl. E-Bikes und drei- und leichten vierrädrigen Kraftfahrzeug

2) einschl. drei- und leichten vierrädrigen Kraftfahrzeug

3) einschl. Pedelecs

4) einschl. Fußgänger mit Sport- und Spielgeräten

Noch 19. Verunglückte bei Straßenverkehrsunfällen in Sachsen-Anhalt 2015 nach Art der Verkehrsbeteiligung und Monaten

Juli	August	September	Oktober	November	Dezember	Art der Verkehrsbeteiligung Verletzungsschwere
						Insgesamt
1 023	1 088	915	973	942	786	Verunglückte
12	15	4	16	13	10	Getötete
235	257	217	214	234	173	Schwerverletzte
776	816	694	743	695	603	Leichtverletzte
						darunter
						Krafträder mit Versicherungskennz. ¹⁾
47	45	45	32	20	21	Verunglückte
-	-	-	1	-	-	Getötete
14	9	22	2	4	6	Schwerverletzte
33	36	23	29	16	15	Leichtverletzte
						Krafträder mit amtlichen Kennzeichen ²⁾
108	114	59	50	13	15	Verunglückte
1	2	-	-	-	-	Getötete
47	47	24	23	3	5	Schwerverletzte
60	65	35	27	10	10	Leichtverletzte
						Personenkraftwagen
						Verunglückte
535	600	498	594	608	501	Getötete
8	6	2	9	7	8	Schwerverletzte
101	125	110	129	151	107	Leichtverletzte
426	469	386	456	450	386	
						Wohnmobile
						Verunglückte
-	-	1	1	-	-	Getötete
-	-	-	-	-	-	Schwerverletzte
-	-	1	-	-	-	Leichtverletzte
						Fahrräder ³⁾
						Verunglückte
211	209	197	194	166	137	Getötete
1	3	1	2	-	1	Schwerverletzte
45	45	35	40	35	26	Leichtverletzte
165	161	161	152	131	110	
						Fußgänger ⁴⁾
						Verunglückte
63	55	74	62	79	69	Getötete
1	-	1	4	3	1	Schwerverletzte
15	16	19	13	20	23	Leichtverletzte
47	39	54	45	56	45	

1) einschl. E-Bikes und drei- und leichten vierrädrigen Kraftfahrzeug

2) einschl. drei- und leichten vierrädrigen Kraftfahrzeug

3) einschl. Pedelecs

4) einschl. Fußgänger mit Sport- und Spielgeräten

20. Verunglückte bei Straßenverkehrsunfällen in Sachsen-Anhalt 2015 nach Lichtverhältnissen, Straßenzustand und Ortslage

Lichtverhältnisse ----- Straßenzustand	Verunglückte						Getötete					
	insgesamt	darunter Benutzer von				Fußgänger ⁴⁾	insgesamt	darunter Benutzer von				Fußgänger ⁴⁾
		Kraft- rädern mit Versicherungs- kennz. ¹⁾	Kraft- rädern mit amtli- chem Kennz. ²⁾	Per- sonen- kraft- wagen	Fahr- rädern ³⁾			Kraft- rädern mit Ver- sicherungs- kennz. ¹⁾	Kraft- rädern mit amtli- chem Kennz. ²⁾	Per- sonen- kraft- wagen	Fahr- rädern ³⁾	
innerhalb von Ortschaften												
Insgesamt	6 298	297	319	2 809	1 943	690	32	1	2	6	11	11
Lichtverhältnisse												
Tageslicht	5 001	245	274	2 174	1 593	506	23	-	2	5	9	6
Dämmerung	295	14	13	127	96	33	1	-	-	-	-	1
Dunkelheit	1 002	38	32	508	254	151	8	1	-	1	2	4
Straßenzustand												
Trocken	5 146	229	280	2 181	1 682	569	28	1	2	3	10	11
Nass/Feucht/Schlüpfrig	1 092	67	38	593	247	117	3	-	-	3	-	-
Winterglatt	60	1	1	35	14	4	1	-	-	-	1	-
außerhalb von Ortschaften												
Insgesamt	4 337	73	302	3 413	158	41	113	2	13	76	4	3
Lichtverhältnisse												
Tageslicht	3 184	52	261	2 469	119	18	82	2	13	51	3	1
Dämmerung	202	5	13	160	3	1	6	-	-	6	-	-
Dunkelheit	951	16	28	784	36	22	25	-	-	19	1	2
Straßenzustand												
Trocken	3 322	65	279	2 519	139	30	92	2	12	62	2	2
Nass/Feucht/Schlüpfrig	861	6	23	753	18	10	16	-	1	11	2	-
Winterglatt	154	2	-	141	1	1	5	-	-	3	-	1
innerhalb und außerhalb von Ortschaften												
Insgesamt	10 635	370	621	6 222	2 101	731	145	3	15	82	15	14
Lichtverhältnisse												
Tageslicht	8 185	297	535	4 643	1 712	524	105	2	15	56	12	7
Dämmerung	497	19	26	287	99	34	7	-	-	6	-	1
Dunkelheit	1 953	54	60	1 292	290	173	33	1	-	20	3	6
Straßenzustand												
Trocken	8 468	294	559	4 700	1 821	599	120	3	14	65	12	13
Nass/Feucht/Schlüpfrig	1 953	73	61	1 346	265	127	19	-	1	14	2	-
Winterglatt	214	3	1	176	15	5	6	-	-	3	1	1

1) einschl. E-Bikes und drei- und leichten vierrädrigen Kraftfahrzeug

2) einschl. drei- und leichten vierrädrigen Kraftfahrzeug

3) einschl. Pedelecs

4) einschl. Fußgänger mit Sport- und Spielgeräten

Noch 20. Verunglückte bei Straßenverkehrsunfällen in Sachsen-Anhalt 2015 nach Lichtverhältnissen, Straßenzustand und Ortslage

Lichtverhältnisse ----- Straßenzustand	Schwerverletzte						Leichtverletzte					
	ins- gesamt	darunter Benutzer von				Fuß- gänger 4)	ins- gesamt	darunter Benutzer von				Fuß- gänger 4)
		Kraft- rädern mit Versiche- rungs- kennz. 1)	Kraft- rädern mit amtli- chem Kennz. 2)	Per- sonen- kraft- wagen	Fahr- rädern 3)			Kraft- rädern mit Ver- siche- rungs- kennz. 1)	Kraft- rädern mit amtli- chem Kennz. 2)	Per- sonen- kraft- wagen	Fahr- rädern 3)	
innerhalb von Ortschaften												
Insgesamt	1 107	68	110	332	378	189	5 159	228	207	2 471	1 554	490
Lichtverhältnisse												
Tageslicht	840	58	97	235	301	123	4 138	187	175	1 934	1 283	377
Dämmerung	65	1	3	24	21	15	229	13	10	103	75	17
Dunkelheit	202	9	10	73	56	51	792	28	22	434	196	96
Straßenzustand												
Trocken	918	55	97	262	327	149	4 200	173	181	1 916	1 345	409
Nass/Feucht/Schlüpfrig	178	13	12	65	47	39	911	54	26	525	200	78
Winterglatt	11	-	1	5	4	1	48	1	-	30	9	3
außerhalb von Ortschaften												
Insgesamt	1 325	28	140	968	61	13	2 899	43	149	2 369	93	25
Lichtverhältnisse												
Tageslicht	976	23	127	690	44	5	2 126	27	121	1 728	72	12
Dämmerung	67	2	5	50	2	-	129	3	8	104	1	1
Dunkelheit	282	3	8	228	15	8	644	13	20	537	20	12
Straßenzustand												
Trocken	1 028	25	135	713	53	8	2 202	38	132	1 744	84	20
Nass/Feucht/Schlüpfrig	257	2	5	219	8	5	588	4	17	523	8	5
Winterglatt	40	1	-	36	-	-	109	1	-	102	1	-
innerhalb und außerhalb von Ortschaften												
Insgesamt	2 432	96	250	1 300	439	202	8 058	271	356	4 840	1 647	515
Lichtverhältnisse												
Tageslicht	1 816	81	224	925	345	128	6 264	214	296	3 662	1 355	389
Dämmerung	132	3	8	74	23	15	358	16	18	207	76	18
Dunkelheit	484	12	18	301	71	59	1 436	41	42	971	216	108
Straßenzustand												
Trocken	1 946	80	232	975	380	157	6 402	211	313	3 660	1 429	429
Nass/Feucht/Schlüpfrig	435	15	17	284	55	44	1 499	58	43	1 048	208	83
Winterglatt	51	1	1	41	4	1	157	2	-	132	10	3

1) einschl. E-Bikes und drei- und leichten vierrädrigen Kraftfahrzeug

2) einschl. drei- und leichten vierrädrigen Kraftfahrzeug

3) einschl. Pedelecs

4) einschl. Fußgänger mit Sport- und Spielgeräten

21. Verunglückte Fußgänger und Radfahrer in Sachsen-Anhalt 2015 im Alter von 6 bis 14 Jahren nach Monaten und Stunden

Monat Uhrzeit	Insgesamt	Jan.	Febr.	März	April	Mai	Juni	Juli	Aug.	Sept.	Okt.	Nov.	Dez.
Fußgänger ¹⁾													
6 - 6.59	11	2	-	1	2	-	2	-	-	1	1	2	-
7 - 7.59	14	1	-	2	1	-	2	1	-	1	1	3	2
8 - 8.59	-	-	-	-	-	-	-	-	-	-	-	-	-
9 - 9.59	3	-	-	-	-	-	-	1	-	-	1	-	1
10 - 10.59	2	-	-	-	-	1	-	1	-	-	-	-	-
11 - 11.59	5	1	-	-	-	-	1	1	-	-	2	-	-
12 - 12.59	5	-	-	-	-	1	-	-	-	2	1	-	1
13 - 13.59	15	2	-	2	1	3	2	-	2	-	1	1	1
14 - 14.59	21	4	-	3	2	-	3	1	2	2	2	2	-
15 - 15.59	14	2	1	-	2	1	1	-	2	3	1	1	-
16 - 16.59	12	-	-	2	1	-	3	-	-	-	2	3	1
17 - 17.59	21	5	3	-	1	-	3	2	1	-	-	1	5
18 - 18.59	3	-	1	-	1	-	-	1	-	-	-	-	-
19 - 19.59	3	-	-	-	-	-	2	-	1	-	-	-	-
20 - 20.59	-	-	-	-	-	-	-	-	-	-	-	-	-
21 - 23.59	-	-	-	-	-	-	-	-	-	-	-	-	-
0 - 5.59	-	-	-	-	-	-	-	-	-	-	-	-	-
Ohne Angabe	-	-	-	-	-	-	-	-	-	-	-	-	-
Insgesamt	129	17	5	10	11	6	19	8	8	9	12	13	11
Radfahrer ²⁾													
6 - 6.59	1	-	-	-	-	-	-	-	-	1	-	-	-
7 - 7.59	23	3	1	1	1	-	3	6	1	3	2	1	1
8 - 8.59	-	-	-	-	-	-	-	-	-	-	-	-	-
9 - 9.59	5	-	-	-	2	-	-	1	-	-	-	1	1
10 - 10.59	2	-	-	-	-	1	-	-	-	-	-	1	-
11 - 11.59	6	-	-	-	-	1	-	1	-	1	1	-	2
12 - 12.59	7	1	-	1	1	2	-	-	2	-	-	-	-
13 - 13.59	23	1	1	2	2	3	-	3	2	3	4	1	1
14 - 14.59	22	1	1	-	4	2	1	5	-	2	2	3	1
15 - 15.59	23	1	1	4	-	4	2	1	1	3	1	-	5
16 - 16.59	31	1	1	1	4	7	6	4	3	4	-	-	-
17 - 17.59	23	-	1	1	1	5	2	4	1	2	4	1	1
18 - 18.59	11	-	-	-	1	4	1	-	2	3	-	-	-
19 - 19.59	5	-	-	-	-	-	-	2	2	1	-	-	-
20 - 20.59	-	-	-	-	-	-	-	-	-	-	-	-	-
21 - 23.59	1	-	-	-	-	-	-	-	-	1	-	-	-
0 - 5.59	-	-	-	-	-	-	-	-	-	-	-	-	-
Ohne Angabe	-	-	-	-	-	-	-	-	-	-	-	-	-
Insgesamt	183	8	6	10	16	29	15	27	14	24	14	8	12

1) einschl. Fußgänger mit Sport- und Spielgeräten

2) ohne Mitfahrer, einschl. Pedelecs

22. Beteiligte an Straßenverkehrsunfällen in Sachsen-Anhalt 2015 nach Art der Verkehrsbeteiligung und Unfallflucht

Art der Verkehrsbeteiligung	Beteiligte an Unfällen mit							
	Personenschaden		Getöteten		Schwer- verletzten	Leicht- verletzten	schwerwiegendem Sachschaden (i. e. S.)	
	zusammen	darunter unfallflüchtig	zusammen	darunter unfallflüchtig			zusammen	darunter unfallflüchtig
Insgesamt	15 507	816	265	1	3 576	11 666	4 376	404
darunter Fahrzeugführer	14 731	800	248	1	3 356	11 127	4 374	404
Fahrer von								
Krafträdern m. Versich.kennz.	354	9	3	-	99	252	14	3
dav. Mofas, Kleinkrafträdern	326	9	3	-	89	234	13	2
E-Bikes	22	-	-	-	10	12	-	-
drei- u. leicht. vierrädr. Kfz	6	-	-	-	-	6	1	1
Krafträdern m. amtl. Kennz.	617	19	20	-	243	354	26	2
dav. zweirädrigen Kfz	605	18	20	-	240	345	24	2
drei- u. leicht. vierrädr. Kfz	12	1	-	-	3	9	2	-
Personenkraftwagen	10 002	547	145	-	2 105	7 752	3 664	290
Wohnmobilen	11	-	-	-	7	4	6	1
Bussen	71	12	2	-	12	57	14	2
Lastkraftwagen ¹⁾ ohne Anhänger	645	39	18	-	155	472	294	28
dav. bis einschl. 3,5 t	519	25	14	-	113	392	225	18
über 3,5 t	126	14	4	-	42	80	69	10
Lastkraftwagen ¹⁾ mit Anhänger	122	5	9	-	38	75	59	9
dav. bis einschl. 3,5 t	31	4	1	-	6	24	17	3
über 3,5 t	91	1	8	-	32	51	42	6
Lastkraftwagen zusammen	773	44	27	-	197	549	355	37
dar. mit Tankauflagen	6	-	-	-	4	2	2	-
Sattelzugmaschinen	365	24	26	1	132	207	173	18
dar. mit Tankauflagen	24	1	1	-	6	17	7	1
Landwirtschaftl. Zugmaschinen	65	8	2	-	17	46	25	3
anderen Zugmaschinen	2	-	-	-	1	1	3	-
dar. mit Tankwagen	-	-	-	-	-	-	-	-
Tankkraftwagen	1	-	-	-	-	1	2	-
Lastkraftwagen m. Spezialaufbau	25	2	-	-	7	18	14	2
Güterkraftfahrzeugen, ohne								
landwirt. Zugmasch. zusammen	1 166	70	53	1	337	776	547	57
übrigen Kraftfahrzeugen	34	2	2	-	10	22	9	1
Kraftfahrzeugen zusammen	12 320	667	227	1	2 830	9 263	4 305	359
Straßenbahnen	78	1	4	-	19	55	19	-
Eisenbahnen	3	-	1	-	1	1	1	-
Fahrrädern	2 267	81	15	-	493	1 759	4	1
dar. Pedelecs	31	-	-	-	6	25	-	-
Fußgänger	759	15	16	-	217	526	1	-
dar. Fußgänger mit Sport- oder Spielgeräten	13	1	-	-	1	12	-	-
Sonstige und unbekannte Fahrzeuge ²⁾	63	51	1	-	13	49	45	44
Andere Personen ³⁾	17	1	1	-	3	13	1	-

1) mit Normalaufbau

2) einschl. bespannten Fuhrwerken

3) einschl. Handwagen, Handkarren, Tierführer/Treiber

23. Beteiligte an Straßenverkehrsunfällen in Sachsen-Anhalt 2015 nach Art der Verkehrsbeteiligung und nach Monaten

Art der Verkehrsbeteiligung	Ins- gesamt	Jan.	Feb.	März	April	Mai	Juni	Juli	Aug.	Sep.	Okt.	Nov.	Dez.
Unfälle mit Personenschaden													
Insgesamt	15 507	958	914	1 104	1 229	1 453	1 422	1 490	1 577	1 350	1 424	1 403	1 183
darunter: Fahrzeugführer	14 731	886	861	1 045	1 180	1 392	1 360	1 424	1 519	1 272	1 358	1 320	1 114
Fahrer von													
Krafträdern m. Versich.kennz.	354	13	12	21	35	38	35	44	42	46	30	20	18
dav. Mofas, Kleinkrafträdern	326	13	10	21	31	35	35	39	41	42	27	17	15
E-Bikes	22	-	-	-	2	3	-	4	1	3	3	3	3
drei- u. leicht. vierrädr. Kfz	6	-	2	-	2	-	-	1	-	1	-	-	-
Krafträdern mit aml. Kennz.	617	8	7	25	52	96	78	105	114	56	47	16	13
dav. zweirädrigen Kfz	605	8	7	25	52	93	76	102	112	56	46	16	12
drei- u. leicht. vierrädr. Kfz	12	-	-	-	-	3	2	3	2	-	1	-	1
Personenkraftwagen	10 002	671	648	736	808	862	862	880	978	819	947	957	834
Wohnmobilen	11	-	-	1	1	2	2	1	2	1	1	-	-
Bussen	71	4	2	7	12	8	10	5	5	7	3	3	5
Lastkraftwagen ¹⁾ ohne Anhänger	645	23	43	48	59	39	65	66	69	55	63	60	55
dav. bis einschl. 3,5 t	519	22	36	41	50	25	46	58	56	45	49	49	42
über 3,5 t	126	1	7	7	9	14	19	8	13	10	14	11	13
Lastkraftwagen ¹⁾ mit Anhänger	122	6	5	7	9	10	10	17	15	11	9	13	10
dav. bis einschl. 3,5 t	31	1	2	3	5	2	3	4	6	-	2	-	3
über 3,5 t	91	5	3	4	4	8	7	13	9	11	7	13	7
Lastkraftwagen zusammen	773	29	48	55	68	50	75	84	84	69	72	74	65
dar. mit Tankauflagen	6	-	-	-	-	1	-	1	-	3	-	1	-
Sattelzugmaschinen	365	17	15	24	33	43	32	50	33	25	32	42	19
dar. mit Tankauflagen	24	-	1	2	5	2	-	3	1	1	3	4	2
Landwirtschaftl. Zugmaschinen	65	2	6	4	3	4	5	5	12	5	8	8	3
anderen Zugmaschinen	2	-	-	-	-	-	1	-	-	-	-	1	-
dar. mit Tankwagen	-	-	-	-	-	-	-	-	-	-	-	-	-
Tankkraftwagen	1	-	-	-	-	-	-	1	-	-	-	-	-
Lastkraftwagen m. Spezialaufbau	25	3	1	3	1	3	4	1	3	2	1	2	1
Güterkraftfahrzeugen, ohne													
landwirt. Zugmasch. zusammen	1 166	49	64	82	102	96	112	136	120	96	105	119	85
übrigen Kraftfahrzeugen	34	2	3	1	-	3	5	4	6	2	4	1	3
Kraftfahrzeugen zusammen	12 320	749	742	877	1 013	1 109	1 109	1 180	1 279	1 032	1 145	1 124	961
Straßenbahnen	78	9	6	7	2	8	4	7	5	9	6	10	5
Eisenbahnen	3	1	-	-	-	-	1	-	-	-	-	1	-
Fahrrädern	2 267	123	107	155	162	269	243	231	226	226	204	178	143
dar. Pedelecs	31	4	-	3	4	3	2	1	3	4	2	1	4
Fußgänger	759	71	51	57	48	60	62	64	56	75	65	81	69
dar. Fußgänger mit Sport- oder Spielgeräten	13	1	-	1	1	1	4	-	1	-	1	3	-
Handwagen, Handkarren	-	-	-	-	-	-	-	-	-	-	-	-	-
Tierführer, Treiber	6	-	1	1	-	-	-	-	2	1	-	1	-
Bespannte Fuhrwerke	5	-	-	-	-	-	-	2	1	-	1	-	1
Sonstige und unbekannte Fahrzeuge	58	4	6	6	3	6	3	4	8	5	2	7	4
Andere Personen	11	1	1	1	1	1	-	2	-	2	1	1	-

1) mit Normalaufbau

Noch 23. Beteiligte an Straßenverkehrsunfällen in Sachsen-Anhalt 2015 nach Art der Verkehrsbeteiligung nach Monaten

Art der Verkehrsbeteiligung	Ins- gesamt	Jan.	Feb.	März	April	Mai	Juni	Juli	Aug.	Sep.	Okt.	Nov.	Dez.
Schwerwiegende Unfälle mit Sachschaden (i. e. S.)													
Insgesamt	4 376	450	285	305	305	287	327	294	372	414	383	503	451
darunter: Fahrzeugführer	4 374	450	285	305	305	287	327	293	372	413	383	503	451
Fahrer von													
Krafträdern m. Versich.kennz.	14	-	-	1	4	3	1	-	1	1	-	1	2
dav. Mofas, Kleinkrafträdern	13	-	-	1	3	3	1	-	1	1	-	1	2
E-Bikes	-	-	-	-	-	-	-	-	-	-	-	-	-
drei- u. leicht. vierrädr. Kfz	1	-	-	-	1	-	-	-	-	-	-	-	-
Krafträdern mit aml. Kennz.	26	-	-	1	2	4	6	3	1	4	1	3	1
dav. zweirädrigen Kfz	24	-	-	1	2	4	6	3	1	4	1	2	-
drei- u.leicht.vierrädr. Kfz	2	-	-	-	-	-	-	-	-	-	-	1	1
Personenkraftwagen	3 664	383	240	255	239	242	275	237	318	337	320	431	387
Wohnmobilen	6	-	-	-	1	-	-	3	-	1	1	-	-
Bussen	14	3	-	2	1	1	3	-	1	1	1	1	-
Lastkraftwagen ¹⁾ ohne Anhänger	294	26	18	20	32	19	17	23	26	29	20	30	34
dav. bis einschl. 3,5 t	225	23	12	14	24	14	14	20	17	20	14	28	25
über 3,5 t	69	3	6	6	8	5	3	3	9	9	6	2	9
Lastkraftwagen ¹⁾ mit Anhänger	59	4	6	5	4	2	5	3	4	11	8	4	3
dav. bis einschl. 3,5 t	17	1	1	-	1	-	1	1	4	4	2	2	-
über 3,5 t	42	3	5	5	3	2	4	2	-	7	6	2	3
Lastkraftwagen zusammen	355	30	24	25	36	21	22	26	30	41	28	34	38
dar. mit Tankauflagen	2	-	-	-	-	-	-	-	-	1	-	-	1
Sattelzugmaschinen	173	24	10	10	16	9	9	16	17	13	16	17	16
dar. mit Tankauflagen	7	3	-	-	1	-	-	1	-	-	1	-	1
Landwirtschaftl. Zugmaschinen	25	1	2	3	-	1	3	1	1	4	3	6	-
anderen Zugmaschinen	3	-	-	-	-	-	-	1	1	-	-	1	-
dar. mit Tankwagen	-	-	-	-	-	-	-	-	-	-	-	-	-
Tankkraftwagen	2	-	-	-	-	-	-	-	1	-	-	1	-
Lastkraftwagen m. Spezialaufbau	14	-	3	1	1	1	2	1	1	2	1	-	1
Güterkraftfahrzeugen, ohne													
landwirt. Zugmasch. zusammen	547	54	37	36	53	31	33	44	50	56	45	53	55
übrigen Kraftfahrzeugen	9	-	-	1	1	-	-	3	-	1	2	1	-
Kraftfahrzeugen zusammen	4 305	441	279	299	301	282	321	291	372	405	373	496	445
Straßenbahnen	19	4	1	4	-	-	1	-	-	2	2	2	3
Eisenbahnen	1	-	-	-	-	-	-	-	-	-	1	-	-
Fahrrädern	4	-	-	-	1	-	-	1	-	-	2	-	-
dar. Pedelecs	-	-	-	-	-	-	-	-	-	-	-	-	-
Fußgänger	1	-	-	-	-	-	-	1	-	-	-	-	-
dar. Fußgänger mit Sport- oder Spielgeräten	-	-	-	-	-	-	-	-	-	-	-	-	-
Handwagen, Handkarren	-	-	-	-	-	-	-	-	-	-	-	-	-
Tierführer, Treiber	-	-	-	-	-	-	-	-	-	-	-	-	-
Bespannte Fuhrwerke	-	-	-	-	-	-	-	-	-	-	-	-	-
Sonstige und unbekannte Fahrzeuge	45	5	5	2	3	5	5	1	-	6	5	5	3
Andere Personen	1	-	-	-	-	-	-	-	-	1	-	-	-

1) mit Normalaufbau

24. Beteiligte bei Unfällen mit Personenschaden in Sachsen-Anhalt 2015 nach Art der Verkehrsbeteiligung, Alter und Geschlecht

Alter von ... bis unter ... Jahren ¹⁾	Beteiligte insgesamt	Fahrzeugführer von										Fuß- gänger ⁵⁾	Sons- tige
		Kraft- rädern mit Versich- erungs- kennz. ²⁾	Kraft- rädern mit amtlich- chem Kennz. ³⁾	Perso- nen- kraft- wagen	Bus- sen	Güter- kraft- fahr- zeugen	Land- wirt. Zugma- schinen	Übrigen Kraft- fahr- zeugen	Kraft- fahr- zeugen zusam- men	Fahr- rädern ⁴⁾			
Insgesamt	Zusammen	15 507	354	617	10 002	71	1 166	65	45	12 320	2 267	759	161
	männlich	9 786	272	558	5 901	65	1 077	61	40	7 974	1 363	361	88
	weiblich	5 434	79	53	3 909	4	53	2	5	4 105	898	397	34
unter 15	Zusammen	363	-	1	2	-	-	-	-	3	196	164	-
	männlich	230	-	1	1	-	-	-	-	2	141	87	-
	weiblich	133	-	-	1	-	-	-	-	1	55	77	-
15 - 18	Zusammen	401	110	110	8	-	-	3	-	231	131	39	-
	männlich	288	81	91	4	-	-	3	-	179	92	17	-
	weiblich	113	29	19	4	-	-	-	-	52	39	22	-
18 - 21	Zusammen	756	28	40	531	-	14	4	-	617	105	33	1
	männlich	472	26	36	311	-	11	4	-	388	69	15	-
	weiblich	284	2	4	220	-	3	-	-	229	36	18	1
21 - 25	Zusammen	906	20	37	656	2	28	7	1	751	130	23	2
	männlich	555	15	36	375	2	26	6	1	461	79	13	2
	weiblich	350	5	1	281	-	2	-	-	289	51	10	-
25 - 30	Zusammen	1 549	25	76	1 104	4	101	8	1	1 319	178	38	14
	männlich	973	19	71	631	4	92	7	1	825	117	21	10
	weiblich	576	6	5	473	-	9	1	-	494	61	17	4
30 - 35	Zusammen	1 396	16	55	1 008	4	116	3	3	1 205	146	42	3
	männlich	868	15	51	550	3	113	3	3	738	104	24	2
	weiblich	528	1	4	458	1	3	-	-	467	42	18	1
35 - 40	Zusammen	1 166	12	41	818	6	132	4	4	1 017	117	28	4
	männlich	767	8	38	478	5	128	4	2	663	85	16	3
	weiblich	399	4	3	340	1	4	-	2	354	32	12	1
40 - 45	Zusammen	1 147	21	43	805	4	135	7	4	1 019	95	22	11
	männlich	745	14	40	475	4	128	7	3	671	54	12	8
	weiblich	402	7	3	330	-	7	-	1	348	41	10	3
45 - 50	Zusammen	1 437	15	46	957	13	168	5	9	1 213	152	48	24
	männlich	911	11	40	535	11	164	5	9	775	87	28	21
	weiblich	526	4	6	422	2	4	-	-	438	65	20	3
50 - 55	Zusammen	1 520	20	50	1 002	9	186	8	4	1 279	179	43	19
	männlich	940	16	45	559	9	176	8	4	817	93	17	13
	weiblich	580	4	5	443	-	10	-	-	462	86	26	6
55 - 60	Zusammen	1 312	22	42	837	13	137	7	5	1 063	184	45	20
	männlich	816	17	42	486	13	131	6	5	700	80	22	14
	weiblich	496	5	-	351	-	6	1	-	363	104	23	6
60 - 65	Zusammen	1 000	23	31	681	10	68	3	4	820	144	28	8
	männlich	640	19	29	421	10	65	3	3	550	67	17	6
	weiblich	360	4	2	260	-	3	-	1	270	77	11	2
65 - 70	Zusammen	558	11	14	374	1	24	1	3	428	95	33	2
	männlich	377	6	14	264	1	22	1	2	310	52	13	2
	weiblich	181	5	-	110	-	2	-	1	118	43	20	-
70 - 75	Zusammen	595	8	13	360	-	7	-	2	390	147	57	1
	männlich	394	8	13	268	-	7	-	2	298	75	21	-
	weiblich	200	-	-	91	-	-	-	-	91	72	36	1
75 und mehr	Zusammen	926	18	9	565	-	6	2	5	605	212	107	2
	männlich	662	15	9	464	-	6	2	5	501	127	33	1
	weiblich	264	3	-	101	-	-	-	-	104	85	74	1
ohne Angabe	Zusammen	475	5	9	294	5	44	3	-	360	56	9	50
	männlich	148	2	2	79	3	8	2	-	96	41	5	6
	weiblich	42	-	1	24	-	-	-	-	25	9	3	5

1) Summenzeilen einschließlich ohne Angabe des Geschlechts 2) einschl. E-Bikes und drei- und leichten vierrädigen Kfz

3) einschl. drei- und leichten vierrädigen Kfz 4) einschl. Pedelecs 5) einschl. Fußgänger mit Sport- und Spielgeräten

25. Beteiligte und Hauptverursacher bei Unfällen mit Personenschaden in Sachsen-Anhalt 2015 nach Alter und Geschlecht

Alter von ... bis unter ... Jahren ¹⁾		Beteiligte			Hauptverursacher			Anteil der Hauptverursacher in %		
		insgesamt	darunter		insgesamt	darunter		insgesamt	darunter	
			Fahrzeug- führer von Pkw	Fußgänger ²⁾		Fahrzeug- führer von Pkw	Fußgänger ²⁾		Fahrzeug- führer von Pkw	Fußgänger ²⁾
Insgesamt	Zusammen	15 507	10 002	759	8 213	5 783	157	53,0	57,8	20,7
	männlich	9 786	5 901	361	5 354	3 487	93	54,7	59,1	25,8
	weiblich	5 434	3 909	397	2 589	2 113	63	47,6	54,1	15,9
unter 15	Zusammen	363	2	164	146	2	57	40,2	100,0	34,8
	männlich	230	1	87	98	1	36	42,6	100,0	41,4
	weiblich	133	1	77	48	1	21	36,1	100,0	27,3
15 - 18	Zusammen	401	8	39	227	6	13	56,6	75,0	33,3
	männlich	288	4	17	171	4	10	59,4	100,0	58,8
	weiblich	113	4	22	56	2	3	49,6	50,0	13,6
18 - 21	Zusammen	756	531	33	511	397	10	67,6	74,8	30,3
	männlich	472	311	15	327	239	5	69,3	76,8	33,3
	weiblich	284	220	18	184	158	5	64,8	71,8	27,8
21 - 25	Zusammen	906	656	23	550	432	5	60,7	65,9	21,7
	männlich	555	375	13	352	260	5	63,4	69,3	38,5
	weiblich	350	281	10	197	172	-	56,3	61,2	X
25 - 30	Zusammen	1 549	1 104	38	844	633	6	54,5	57,3	15,8
	männlich	973	631	21	553	373	5	56,8	59,1	23,8
	weiblich	576	473	17	291	260	1	50,5	55,0	5,9
30 - 35	Zusammen	1 396	1 008	42	726	534	3	52,0	53,0	7,1
	männlich	868	550	24	478	309	1	55,1	56,2	4,2
	weiblich	528	458	18	248	225	2	47,0	49,1	11,1
35 - 40	Zusammen	1 166	818	28	568	409	2	48,7	50,0	7,1
	männlich	767	478	16	385	247	2	50,2	51,7	12,5
	weiblich	399	340	12	183	162	-	45,9	47,6	X
40 - 45	Zusammen	1 147	805	22	532	385	3	46,4	47,8	13,6
	männlich	745	475	12	370	244	1	49,7	51,4	8,3
	weiblich	402	330	10	162	141	2	40,3	42,7	20,0
45 - 50	Zusammen	1 437	957	48	672	492	10	46,8	51,4	20,8
	männlich	911	535	28	448	295	6	49,2	55,1	21,4
	weiblich	526	422	20	224	197	4	42,6	46,7	20,0
50 - 55	Zusammen	1 520	1 002	43	760	536	4	50,0	53,5	9,3
	männlich	940	559	17	481	297	1	51,2	53,1	5,9
	weiblich	580	443	26	279	239	3	48,1	54,0	11,5
55 - 60	Zusammen	1 312	837	45	600	421	6	45,7	50,3	13,3
	männlich	816	486	22	387	250	3	47,4	51,4	13,6
	weiblich	496	351	23	213	171	3	42,9	48,7	13,0
60 - 65	Zusammen	1 000	681	28	500	380	7	50,0	55,8	25,0
	männlich	640	421	17	329	232	4	51,4	55,1	23,5
	weiblich	360	260	11	171	148	3	47,5	56,9	27,3
65 - 70	Zusammen	558	374	33	276	213	3	49,5	57,0	9,1
	männlich	377	264	13	186	141	2	49,3	53,4	15,4
	weiblich	181	110	20	90	72	1	49,7	65,5	5,0
70 - 75	Zusammen	595	360	57	312	243	8	52,4	67,5	14,0
	männlich	394	268	21	225	178	4	57,1	66,4	19,0
	weiblich	200	91	36	86	64	4	43,0	70,3	11,1
75 und mehr	Zusammen	926	565	107	544	419	13	58,7	74,2	12,1
	männlich	662	464	33	426	341	4	64,4	73,5	12,1
	weiblich	264	101	74	118	78	9	44,7	77,2	12,2
ohne Angabe	Zusammen	475	294	9	445	281	7	93,7	95,6	77,8
	männlich	148	79	5	138	76	4	93,2	96,2	80,0
	weiblich	42	24	3	39	23	2	92,9	95,8	66,7

1) Summenzeilen einschließlich ohne Angabe des Geschlechts

2) einschließlich Fußgänger mit Sport- und Spielgeräten

26. Hauptverursacher von Straßenverkehrsunfällen in Sachsen-Anhalt 2015 nach Alter, Geschlecht und Unfallfolgen

Alter von ... bis unter ... Jahren ¹⁾		Unfälle mit Personenschaden				Verunglückte				Schwer- wiegende Unfälle mit Sach- schaden (i. e. S.)
		ins- gesamt	davon			ins- gesamt	davon			
			mit Getöteten	mit Schwer- verletzten	mit Leicht- verletzten		Getötete	Schwer- verletzte	Leicht- verletzte	
Insgesamt	Zusammen	8 213	135	1 988	6 090	10 635	145	2 432	8 058	2 430
	männlich	5 354	102	1 390	3 862	6 978	111	1 696	5 171	1 663
	weiblich	2 589	32	549	2 008	3 364	33	683	2 648	613
unter 15	Zusammen	146	1	37	108	165	1	37	127	-
	männlich	98	1	26	71	105	1	26	78	-
	weiblich	48	-	11	37	60	-	11	49	-
15 - 18	Zusammen	227	-	70	157	267	-	75	192	11
	männlich	171	-	53	118	202	-	56	146	10
	weiblich	56	-	17	39	65	-	19	46	-
18 - 21	Zusammen	511	4	116	391	706	6	139	561	147
	männlich	327	3	77	247	447	5	86	356	112
	weiblich	184	1	39	144	259	1	53	205	35
21 - 25	Zusammen	550	13	127	410	723	14	159	550	181
	männlich	352	10	89	253	465	11	109	345	136
	weiblich	197	3	38	156	257	3	50	204	43
25 - 30	Zusammen	844	13	203	628	1 122	13	258	851	276
	männlich	553	11	143	399	746	11	181	554	192
	weiblich	291	2	60	229	376	2	77	297	84
30 - 35	Zusammen	726	14	186	526	961	16	226	719	223
	männlich	478	11	134	333	620	12	159	449	158
	weiblich	248	3	52	193	341	4	67	270	64
35 - 40	Zusammen	568	10	146	412	807	12	211	584	181
	männlich	385	7	101	277	551	9	138	404	132
	weiblich	183	3	45	135	256	3	73	180	49
40 - 45	Zusammen	532	9	121	402	694	9	153	532	157
	männlich	370	5	95	270	487	5	125	357	119
	weiblich	162	4	26	132	207	4	28	175	38
45 - 50	Zusammen	672	10	166	496	867	11	204	652	210
	männlich	448	8	122	318	583	9	146	428	148
	weiblich	224	2	44	178	284	2	58	224	62
50 - 55	Zusammen	760	13	185	562	946	14	211	721	212
	männlich	481	9	128	344	600	10	146	444	148
	weiblich	279	4	57	218	346	4	65	277	64
55 - 60	Zusammen	600	7	158	435	773	7	182	584	175
	männlich	387	6	105	276	492	6	120	366	128
	weiblich	213	1	53	159	281	1	62	218	45
60 - 65	Zusammen	500	11	116	373	612	11	138	463	161
	männlich	329	7	77	245	392	7	93	292	108
	weiblich	171	4	39	128	220	4	45	171	53
65 - 70	Zusammen	276	4	64	208	364	4	81	279	74
	männlich	186	4	44	138	247	4	58	185	52
	weiblich	90	-	20	70	117	-	23	94	22
70 - 75	Zusammen	312	11	79	222	405	11	104	290	65
	männlich	225	9	62	154	306	9	85	212	41
	weiblich	86	2	17	67	98	2	19	77	23
75 und mehr	Zusammen	544	14	147	383	746	15	182	549	172
	männlich	426	11	119	296	589	12	152	425	145
	weiblich	118	3	28	87	157	3	30	124	27
ohne Angabe	Zusammen	445	1	67	377	477	1	72	404	185
	männlich	138	-	15	123	146	-	16	130	34
	weiblich	39	-	3	36	40	-	3	37	4

1) Summenzeilen einschließlich ohne Angabe des Geschlechts

27. Hauptverursacher von Straßenverkehrsunfällen in Sachsen-Anhalt 2015 nach Art der Verkehrsbeteiligung und Unfallfolgen

Art der Verkehrsbeteiligung	Unfälle mit Personenschaden				Verunglückte				Schwerwiegende Unfälle mit Sachschaden (i. e. S.)
	insgesamt	davon			insgesamt	davon			
		mit Getöteten	mit Schwerverletzten	mit Leichtverletzten		Getötete	Schwerverletzte	Leichtverletzte	
Insgesamt	8 213	135	1 988	6 090	10 635	145	2 432	8 058	2 430
Fahrer von									
Krafträdern m. Versicherungskz.	201	3	58	140	230	3	60	167	7
dav. Mofas, Kleinkrafträdern	187	3	52	132	213	3	54	156	6
E-Bikes	12	-	6	6	15	-	6	9	-
drei- u. leicht.vierrädr. Kfz	2	-	-	2	2	-	-	2	1
Krafträdern mit amtl. Kennz.	391	9	176	206	455	10	190	255	10
dav. zweirädrigen Kfz	382	9	174	199	444	10	188	246	8
drei- u. leicht.vierrädr. Kfz	9	-	2	7	11	-	2	9	2
Personenkraftwagen	5 783	87	1 274	4 422	7 790	92	1 656	6 042	2 077
Wohnmobilen	3	-	1	2	4	-	1	3	-
Bussen	34	2	5	27	44	2	6	36	2
Lastkraftwagen ¹⁾ ohne Anhänger	402	9	85	308	519	11	103	405	163
dav. bis einschl. 3,5 t	333	9	60	264	436	11	78	347	130
über 3,5 t	69	-	25	44	83	-	25	58	33
Lastkraftwagen ¹⁾ mit Anhänger	52	1	15	36	59	1	19	39	27
dav. bis einschl. 3,5 t	15	-	4	11	16	-	5	11	9
über 3,5 t	37	1	11	25	43	1	14	28	18
Lastkraftwagen zusammen	456	10	102	344	580	12	124	444	192
dar. mit Tankauflagen	2	-	2	-	2	-	2	-	2
Sattelzugmaschinen	164	9	52	103	211	11	69	131	75
dar. mit Tankauflagen	10	-	3	7	10	-	3	7	2
Landwirtschaftl. Zugmaschinen	38	-	8	30	48	-	8	40	11
anderen Zugmaschinen	1	-	1	-	1	-	1	-	-
dar. mit Tankwagen	-	-	-	-	-	-	-	-	-
Tankkraftwagen	1	-	-	1	2	-	-	2	-
Lastkraftwagen m. Spezialaufbau	15	-	5	10	21	-	5	16	7
Güterkraftfahrzeugen, ohne									
landwirt. Zugmasch. zusammen	637	19	160	458	815	23	199	593	274
übrigen Kraftfahrzeugen	19	-	7	12	22	-	7	15	4
Kraftfahrzeugen zusammen	7 106	120	1 689	5 297	9 408	130	2 127	7 151	2 385
Straßenbahnen	9	-	1	8	14	-	1	13	-
Eisenbahnen	-	-	-	-	-	-	-	-	-
Fahrrädern	870	11	233	626	957	11	237	709	3
dar. Pedelecs	10	-	2	8	10	-	2	8	-
Fußgänger	157	3	51	103	177	3	51	123	-
dar. Fußgänger mit Sport- oder Spielgeräten	5	-	1	4	5	-	1	4	-
Handwagen, Handkarren	-	-	-	-	-	-	-	-	-
Tierführer, Treiber	6	-	2	4	6	-	2	4	-
Bespannte Fuhrwerke	4	1	1	2	6	1	2	3	-
Sonstige und unbekannte Fahrzeuge	54	-	11	43	60	-	12	48	42
Andere Personen	7	-	-	7	7	-	-	7	-

1) mit Normalaufbau

28. Alkoholisierte Beteiligte bei Unfällen mit Personenschaden in Sachsen-Anhalt 2015 nach Altersgruppen und Art der Verkehrsbeteiligung

Art der Verkehrsbeteiligung	Insgesamt ¹⁾	Darunter im Alter von ... bis unter ... Jahren								
		15 - 18	18 - 21	21 - 25	25 - 35	35 - 45	45 - 55	55 - 65	65 - 75	75 und mehr
Beteiligte insgesamt ²⁾	15 507	401	756	906	2 945	2 313	2 957	2 312	1 153	926
darunter: weiblich	5 434	113	284	350	1 104	801	1 106	856	381	264
Fahrer von										
Krafträdern m. Versicherungskz. ³⁾	354	110	28	20	41	33	35	45	19	18
Krafträdern m. amtl. Kennz. ⁴⁾	617	110	40	37	131	84	96	73	27	9
Personenkraftwagen	10 002	8	531	656	2 112	1 623	1 959	1 518	734	565
Wohnmobilen	11	-	-	-	-	1	2	4	1	3
Bussen	71	-	-	2	8	10	22	23	1	-
Güterkraftfahrzeugen insgesamt	1 166	-	14	28	217	267	354	205	31	6
Landwirtsch. Zugmaschinen	65	3	4	7	11	11	13	10	1	2
übrigen Kraftfahrzeugen	34	-	-	1	4	7	11	5	4	2
Fahrrädern ⁵⁾	2 267	131	105	130	324	212	331	328	242	212
Fußgänger ⁶⁾	759	39	33	23	80	50	91	73	90	107
Alkoholisierte Beteiligte ²⁾	447	5	22	38	131	83	90	60	14	2
darunter: weiblich	52	1	1	2	21	9	11	6	1	-
Fahrer von										
Krafträdern m. Versicherungskz. ³⁾	17	-	1	1	2	2	4	4	3	-
Krafträdern m. amtl. Kennz. ⁴⁾	8	-	-	3	3	1	1	-	-	-
Personenkraftwagen	268	2	10	25	91	53	47	32	5	1
Wohnmobilen	-	-	-	-	-	-	-	-	-	-
Bussen	-	-	-	-	-	-	-	-	-	-
Güterkraftfahrzeugen insgesamt	14	-	-	-	5	1	7	1	-	-
Landwirtsch. Zugmaschinen	2	-	-	1	-	1	-	-	-	-
übrigen Kraftfahrzeugen	-	-	-	-	-	-	-	-	-	-
Fahrrädern ⁵⁾	120	3	7	8	27	23	27	18	6	1
Fußgänger ⁶⁾	17	-	4	-	2	2	4	5	-	-
Von je 1000 Beteiligten ²⁾										
waren alkoholisiert	29	12	29	42	44	36	30	26	12	2
darunter: weiblich	10	9	4	6	19	11	10	7	3	-
Fahrer von										
Krafträdern m. Versicherungskz. ³⁾	48	-	36	50	49	61	114	89	158	-
Krafträdern m. amtl. Kennz. ⁴⁾	13	-	-	81	23	12	10	-	-	-
Personenkraftwagen	27	250	19	38	43	33	24	21	7	2
Wohnmobilen	-	-	-	-	-	-	-	-	-	-
Bussen	-	-	-	-	-	-	-	-	-	-
Güterkraftfahrzeugen insgesamt	12	-	-	-	23	4	20	5	-	-
Landwirtsch. Zugmaschinen	31	-	-	143	-	91	-	-	-	-
übrigen Kraftfahrzeugen	-	-	-	-	-	-	-	-	-	-
Fahrrädern ⁵⁾	53	23	67	62	83	108	82	55	25	5
Fußgänger ⁶⁾	22	-	121	-	25	40	44	68	-	-

1) einschließlich ohne Angabe des Alters bzw. Geschlechts 2) einschließlich sonstige Beteiligte

3) einschließlich E-Bikes und drei und leichten vierrädrigen Kfz 4) einschließlich drei- und leichten vierrädrigen Kfz

5) einschließlich Pedelecs 6) einschließlich Fußgänger mit Sport- und Spielgeräten

29. Alkoholisierter Beteiligte bei Unfällen mit Personenschaden in Sachsen-Anhalt 2015 nach Blutalkoholwerten bzw. Atemalkoholwerten und Altersgruppen

Alter von ... bis unter ... Jahren ¹⁾		Insgesamt	Alkoholisierter Beteiligte mit einer Blutalkoholkonzentration bzw. einem Atemalkoholwert von ... bis unter... In 0/00 ²⁾									Ohne Angabe
			BAK: unter 0,50 bzw. AAK: unter 0,25	BAK: 0,5 - 0,80 bzw. AAK: 0,25 - 0,40	BAK: 0,80 - 1,10 bzw. AAK: 0,40 - 0,55	BAK: 1,10 - 1,40 bzw. AAK: 0,55 - 0,70	BAK: 1,40 - 1,70 bzw. AAK: 0,70 - 0,85	BAK: 1,70 - 2,00 bzw. AAK: 0,85 - 1,00	BAK: 2,00 - 2,50 bzw. AAK: 1,00 - 1,25	BAK: 2,50 - 3,00 bzw. AAK: 1,25 - 1,50	BAK: 3,00 u. mehr bzw. AAK: 1,50 u. mehr	
Insgesamt	Zusammen	447	20	48	48	54	75	76	76	33	16	1
	männlich	394	15	42	43	48	65	70	66	29	15	1
	weiblich	52	5	6	5	5	10	6	10	4	1	-
unter 15	Zusammen	-	-	-	-	-	-	-	-	-	-	-
	männlich	-	-	-	-	-	-	-	-	-	-	-
	weiblich	-	-	-	-	-	-	-	-	-	-	-
15 - 18	Zusammen	5	-	2	1	-	2	-	-	-	-	-
	männlich	4	-	1	1	-	2	-	-	-	-	-
	weiblich	1	-	1	-	-	-	-	-	-	-	-
18 - 21	Zusammen	22	1	2	2	6	4	4	1	2	-	-
	männlich	21	1	2	2	6	3	4	1	2	-	-
	weiblich	1	-	-	-	-	1	-	-	-	-	-
21 - 25	Zusammen	38	4	5	2	8	6	8	5	-	-	-
	männlich	36	3	5	2	7	6	8	5	-	-	-
	weiblich	2	1	-	-	1	-	-	-	-	-	-
25 - 30	Zusammen	66	3	6	13	12	10	12	8	1	1	-
	männlich	54	2	5	10	10	7	11	7	1	1	-
	weiblich	12	1	1	3	2	3	1	1	-	-	-
30 - 35	Zusammen	65	4	12	5	4	11	12	11	1	4	1
	männlich	56	3	10	5	2	8	12	11	-	4	1
	weiblich	9	1	2	-	2	3	-	-	1	-	-
35 - 40	Zusammen	55	1	6	5	6	5	10	13	4	5	-
	männlich	47	1	4	5	6	5	9	9	4	4	-
	weiblich	8	-	2	-	-	-	1	4	-	1	-
40 - 45	Zusammen	28	-	3	4	3	2	3	8	4	1	-
	männlich	27	-	3	3	3	2	3	8	4	1	-
	weiblich	1	-	-	1	-	-	-	-	-	-	-
45 - 50	Zusammen	44	1	2	3	4	9	9	11	4	1	-
	männlich	39	1	2	3	4	8	8	9	3	1	-
	weiblich	5	-	-	-	-	1	1	2	1	-	-
50 - 55	Zusammen	46	4	1	4	3	7	6	10	9	2	-
	männlich	40	3	1	4	3	5	5	8	9	2	-
	weiblich	6	1	-	-	-	2	1	2	-	-	-
55 - 60	Zusammen	42	1	3	5	4	11	2	8	7	1	-
	männlich	37	-	3	4	4	11	2	7	5	1	-
	weiblich	5	1	-	1	-	-	-	1	2	-	-
60 - 65	Zusammen	18	-	3	3	1	5	5	1	-	-	-
	männlich	17	-	3	3	1	5	4	1	-	-	-
	weiblich	1	-	-	-	-	-	1	-	-	-	-
65 - 70	Zusammen	12	1	3	1	1	2	2	-	1	1	-
	männlich	11	1	3	1	1	2	1	-	1	1	-
	weiblich	1	-	-	-	-	-	1	-	-	-	-
70 - 75	Zusammen	2	-	-	-	1	-	1	-	-	-	-
	männlich	2	-	-	-	1	-	1	-	-	-	-
	weiblich	-	-	-	-	-	-	-	-	-	-	-
75 und mehr	Zusammen	2	-	-	-	-	1	1	-	-	-	-
	männlich	2	-	-	-	-	1	1	-	-	-	-
	weiblich	-	-	-	-	-	-	-	-	-	-	-
ohne Angabe	Zusammen	2	-	-	-	1	-	1	-	-	-	-
	männlich	1	-	-	-	-	-	1	-	-	-	-
	weiblich	-	-	-	-	-	-	-	-	-	-	-

1) Summenzeilen einschließlich ohne Angabe des Geschlechts

2) zum Zeitpunkt der Blutentnahme bzw. der Durchführung der Messung

30. Alkoholisierter Beteiligte bei schwerwiegenden Unfällen mit Sachschaden (i. e. S.) in Sachsen-Anhalt 2015 nach Blutalkoholwerten bzw. Atemalkoholwerten und Altersgruppen

Alter von ... bis unter ... Jahren ¹⁾		Insgesamt	Alkoholisierter Beteiligte mit einer Blutalkoholkonzentration bzw. einem Atemalkoholwert von ... bis unter... In 0/00 ²⁾									Ohne Angabe
			BAK: unter 0,50 bzw. AAK: unter 0,25	BAK: 0,5 - 0,80 bzw. AAK: 0,25 - 0,40	BAK: 0,80 - 1,10 bzw. AAK: 0,40 - 0,55	BAK: 1,10 - 1,40 bzw. AAK: 0,55 - 0,70	BAK: 1,40 - 1,70 bzw. AAK: 0,70 - 0,85	BAK: 1,70 - 2,00 bzw. AAK: 0,85 - 1,00	BAK: 2,00 - 2,50 bzw. AAK: 1,00 - 1,25	BAK: 2,50 - 3,00 bzw. AAK: 1,25 - 1,50	BAK: 3,00 u. mehr bzw. AAK: 1,50 u. mehr	
Insgesamt	Zusammen	222	21	16	24	28	46	32	41	10	4	-
	männlich	199	20	16	23	24	39	29	38	8	2	-
	weiblich	23	1	-	1	4	7	3	3	2	2	-
unter 15	Zusammen	-	-	-	-	-	-	-	-	-	-	-
	männlich	-	-	-	-	-	-	-	-	-	-	-
	weiblich	-	-	-	-	-	-	-	-	-	-	-
15 - 18	Zusammen	2	-	-	-	2	-	-	-	-	-	-
	männlich	2	-	-	-	2	-	-	-	-	-	-
	weiblich	-	-	-	-	-	-	-	-	-	-	-
18 - 21	Zusammen	12	2	3	2	1	2	1	1	-	-	-
	männlich	12	2	3	2	1	2	1	1	-	-	-
	weiblich	-	-	-	-	-	-	-	-	-	-	-
21 - 25	Zusammen	22	4	-	1	7	5	3	2	-	-	-
	männlich	22	4	-	1	7	5	3	2	-	-	-
	weiblich	-	-	-	-	-	-	-	-	-	-	-
25 - 30	Zusammen	41	4	5	5	2	13	5	6	1	-	-
	männlich	38	4	5	5	-	13	4	6	1	-	-
	weiblich	3	-	-	-	2	-	1	-	-	-	-
30 - 35	Zusammen	34	2	4	6	3	6	8	4	1	-	-
	männlich	30	2	4	6	3	4	7	4	-	-	-
	weiblich	4	-	-	-	-	2	1	-	1	-	-
35 - 40	Zusammen	20	1	-	2	3	6	1	5	1	1	-
	männlich	16	1	-	2	3	3	1	5	1	-	-
	weiblich	4	-	-	-	-	3	-	-	-	1	-
40 - 45	Zusammen	21	1	2	4	3	4	4	3	-	-	-
	männlich	18	1	2	4	3	3	4	1	-	-	-
	weiblich	3	-	-	-	-	1	-	2	-	-	-
45 - 50	Zusammen	26	3	1	-	1	2	3	11	4	1	-
	männlich	24	3	1	-	1	2	3	10	3	1	-
	weiblich	2	-	-	-	-	-	-	1	1	-	-
50 - 55	Zusammen	22	1	1	2	5	2	3	6	1	1	-
	männlich	18	1	1	2	3	2	2	6	1	-	-
	weiblich	4	-	-	-	2	-	1	-	-	1	-
55 - 60	Zusammen	11	2	-	2	-	3	2	-	2	-	-
	männlich	10	2	-	1	-	3	2	-	2	-	-
	weiblich	1	-	-	1	-	-	-	-	-	-	-
60 - 65	Zusammen	10	-	-	-	1	3	2	3	-	1	-
	männlich	9	-	-	-	1	2	2	3	-	1	-
	weiblich	1	-	-	-	-	1	-	-	-	-	-
65 - 70	Zusammen	1	1	-	-	-	-	-	-	-	-	-
	männlich	-	-	-	-	-	-	-	-	-	-	-
	weiblich	1	1	-	-	-	-	-	-	-	-	-
70 - 75	Zusammen	-	-	-	-	-	-	-	-	-	-	-
	männlich	-	-	-	-	-	-	-	-	-	-	-
	weiblich	-	-	-	-	-	-	-	-	-	-	-
75 und mehr	Zusammen	-	-	-	-	-	-	-	-	-	-	-
	männlich	-	-	-	-	-	-	-	-	-	-	-
	weiblich	-	-	-	-	-	-	-	-	-	-	-
ohne Angabe	Zusammen	-	-	-	-	-	-	-	-	-	-	-
	männlich	-	-	-	-	-	-	-	-	-	-	-
	weiblich	-	-	-	-	-	-	-	-	-	-	-

1) Summenzeilen einschließlich ohne Angabe des Geschlechts

2) zum Zeitpunkt der Blutentnahme bzw. der Durchführung der Messung

31. Beteiligte Kraftfahrzeugführer an Straßenverkehrsunfällen in Sachsen-Anhalt 2015 nach Dauer der Fahrerlaubnis

Merkmal	Insgesamt	Dauer der Fahrerlaubnis von ... bis unter ...											Ohne erforderliche Fahrerlaubnis
		zusammen	Monaten			Jahren						ohne Angabe	
			unter 3	3 - 6	6 - 12	1 - 2	2 - 3	3 - 5	5 - 10	10 - 20	20 und mehr		
Beteiligte insgesamt													
Kraftfahrzeugführer insgesamt	16 625	16 291	250	234	428	718	509	921	2 022	3 439	6 812	958	334
bei Unfällen mit													
Getöteten	227	215	2	4	10	8	5	19	31	50	85	1	12
Personenschaden	12 320	12 095	204	167	337	528	367	672	1 510	2 605	5 071	634	225
Schwerwiegendem Sachschaden (i. e. S.)	4 305	4 196	46	67	91	190	142	249	512	834	1 741	324	109
darunter:													
Fahrer von Pkw insgesamt	13 666	13 415	137	158	269	519	389	718	1 676	2 915	5 855	779	251
bei Unfällen mit													
Getöteten	145	139	1	1	5	2	3	11	19	32	65	-	6
Personenschaden	10 002	9 853	101	101	203	359	277	525	1 244	2 207	4 322	514	149
Schwerwiegendem Sachschaden (i. e. S.)	3 664	3 562	36	57	66	160	112	193	432	708	1 533	265	102
Fahrer von Kraftädem mit amtl. Kennzeichen ¹⁾ insg.	643	620	45	30	63	64	28	38	63	89	182	18	23
bei Unfällen mit													
Getöteten	20	17	-	1	3	2	-	2	4	-	5	-	3
Personenschaden	617	594	42	28	63	63	26	38	59	87	175	13	23
Schwerwiegendem Sachschaden (i. e. S.)	26	26	3	2	-	1	2	-	4	2	7	5	-
Fahrer von Güterkraftfahrzeugen insgesamt	1 713	1 698	13	18	61	92	79	129	227	344	628	107	15
bei Unfällen mit													
Getöteten	53	52	-	2	2	4	2	5	8	15	13	1	1
Personenschaden	1 166	1 157	11	11	40	67	52	76	158	234	446	62	9
Schwerwiegendem Sachschaden (i. e. S.)	547	541	2	7	21	25	27	53	69	110	182	45	6

1) einschließlich drei- und leichten vierrädrigen Kfz

Noch 31. Beteiligte Kraftfahrzeugführer an Straßenverkehrsunfällen in Sachsen-Anhalt 2015 nach Dauer der Fahrerlaubnis

Merkmal	Insgesamt	Dauer der Fahrerlaubnis von ... bis unter ...											Ohne erforderliche Fahrerlaubnis
		zusammen	Monaten			Jahren					ohne Angabe		
			unter 3	3 - 6	6 - 12	1 - 2	2 - 3	3 - 5	5 - 10	10 - 20		20 und mehr	
dar. Hauptverursacher													
Kraftfahrzeugführer insgesamt	9 491	9 224	172	162	296	466	331	563	1 150	1 826	3 720	538	267
bei Unfällen mit													
Getöteten	120	109	2	2	7	1	2	13	15	21	45	1	11
Personenschaden	7 106	6 925	142	118	240	344	243	428	843	1 381	2 806	380	181
Schwerwiegendem Sachschaden (i. e. S.)	2 385	2 299	30	44	56	122	88	135	307	445	914	158	86
darunter:													
Fahrer von Pkw insgesamt	7 860	7 655	110	114	185	365	265	456	968	1 527	3 236	429	205
bei Unfällen mit													
Getöteten	87	81	1	1	4	1	2	9	10	14	39	-	6
Personenschaden	5 783	5 659	83	76	144	257	192	345	697	1 144	2 413	308	124
Schwerwiegendem Sachschaden (i. e. S.)	2 077	1 996	27	38	41	108	73	111	271	383	823	121	81
Fahrer von Kraftädern mit amtl. Kennzeichen ¹⁾ insg.	401	379	29	19	48	36	14	24	39	57	102	11	22
bei Unfällen mit													
Getöteten	9	7	-	-	2	-	-	2	2	-	1	-	2
Personenschaden	391	369	28	18	48	36	12	24	37	56	101	9	22
Schwerwiegendem Sachschaden (i. e. S.)	10	10	1	1	-	-	2	-	2	1	1	2	-
Fahrer von Güterkraftfahrzeugen insgesamt	911	898	5	9	38	41	45	64	116	201	312	67	13
bei Unfällen mit													
Getöteten	19	18	-	1	1	-	-	1	3	7	4	1	1
Personenschaden	637	629	4	5	25	29	32	40	84	142	229	39	8
Schwerwiegendem Sachschaden (i. e. S.)	274	269	1	4	13	12	13	24	32	59	83	28	5

1) einschließlich drei- und leichten vierrädrigen Kfz

32. Beteiligte an Straßenverkehrsunfällen in Sachsen-Anhalt 2015 nach Alter des Fahrzeugs und nach Altersgruppen

Alter des Fahrzeugs von ... bis unter ... Jahren	Insgesamt	Fahrer von Personenkraftwagen im Alter von ... bis unter ... Jahren								Ohne Angabe
		unter 18	18 - 21	21 - 25	25 - 35	35 - 45	45 - 55	55 - 65	65 und mehr	
Beteiligte Fahrzeugführer										
Unfälle mit Personenschaden										
unter 1	301	-	5	16	58	53	88	63	18	-
1 - 2	528	-	12	19	96	96	150	90	62	3
2 - 3	588	2	11	19	107	102	158	126	60	3
3 - 4	599	1	14	28	93	107	155	128	71	2
4 - 5	574	-	24	28	106	102	125	108	80	1
5 - 6	510	1	19	32	95	76	126	88	73	-
6 - 8	1 220	-	40	77	271	192	249	208	180	3
8 - 10	1 048	1	45	51	234	185	207	170	151	4
10 - 12	990	1	65	61	225	179	170	142	145	2
12 und mehr	3 082	1	278	301	753	469	457	363	448	12
ohne Angabe	562	3	18	24	74	62	74	32	11	264
insgesamt	10 002	10	531	656	2 112	1 623	1 959	1 518	1 299	294
schwerwiegende Unfälle mit Sachschaden (i. e. S.)										
unter 1	109	-	3	3	33	18	21	22	9	-
1 - 2	184	1	6	4	28	33	47	38	25	2
2 - 3	212	-	2	10	33	38	52	56	20	1
3 - 4	203	1	3	11	35	28	58	44	22	1
4 - 5	210	-	7	15	32	33	54	37	30	2
5 - 6	197	-	6	14	40	34	44	30	29	-
6 - 8	439	-	22	28	88	57	85	81	73	5
8 - 10	397	-	28	21	95	57	69	55	71	1
10 - 12	328	-	19	31	77	42	64	44	49	2
12 und mehr	1 170	5	107	111	276	163	182	145	164	17
ohne Angabe	215	1	3	8	34	30	29	16	9	85
insgesamt	3 664	8	206	256	771	533	705	568	501	116
darunter: Hauptverursacher										
Unfälle mit Personenschaden										
unter 1	151	-	5	10	29	20	43	31	13	-
1 - 2	267	-	8	8	45	53	73	39	38	3
2 - 3	280	2	6	11	47	30	89	57	36	2
3 - 4	303	-	8	13	49	53	70	73	35	2
4 - 5	310	-	18	18	58	44	65	56	50	1
5 - 6	281	-	12	21	52	41	66	41	48	-
6 - 8	646	-	26	50	126	93	132	106	112	1
8 - 10	591	1	34	34	130	87	101	93	107	4
10 - 12	541	1	45	43	119	83	81	78	89	2
12 und mehr	1 977	1	224	208	465	255	264	210	338	12
ohne Angabe	436	3	11	16	47	35	44	17	9	254
insgesamt	5 783	8	397	432	1 167	794	1 028	801	875	281
schwerwiegende Unfälle mit Sachschaden (i. e. S.)										
unter 1	52	-	2	1	14	11	10	10	4	-
1 - 2	95	1	3	2	14	14	23	22	15	1
2 - 3	109	-	2	4	16	19	29	29	10	-
3 - 4	82	1	2	6	16	12	21	16	8	-
4 - 5	102	-	3	5	15	20	22	16	19	2
5 - 6	104	-	4	8	26	17	20	16	13	-
6 - 8	260	-	13	26	50	23	50	49	45	4
8 - 10	207	-	19	12	54	22	31	27	41	1
10 - 12	173	-	12	14	37	24	31	21	32	2
12 und mehr	732	3	82	81	170	95	99	73	112	17
ohne Angabe	161	1	2	7	26	17	15	9	4	80
insgesamt	2 077	6	144	166	438	274	351	288	303	107

33. Fahrzeugbesetzung und Unfallfolgen in Sachsen-Anhalt 2015 nach Art der Verkehrsbeteiligung

Art der Verkehrsbeteiligung	Unfälle mit Personen- und Sachschaden (schwerw. i. e. S.)			Darunter Unfälle mit Personenschaden						
	Beteiligte		Fahrzeugbenutzer	Beteiligte			darunter Verunglückte			
	insgesamt	Zahl der Fahrzeugbenutzer bekannt		insgesamt	Zahl der Fahrzeugbenutzer bekannt	Fahrzeugbenutzer	insgesamt	Getötete	Schwer-	Leicht-
			verletzte							
Innerhalb von Ortschaften										
Kraftfahrzeuge insgesamt	9 960	9 376	12 867	7 450	7 079	9 814	3 592	9	526	3 057
davon										
Krafträder mit Versicherungskz. ¹⁾	297	295	327	284	284	316	297	1	68	228
Krafträder mit aml. Kennz. ²⁾	338	333	367	321	320	354	319	2	110	207
Personenkraftwagen	8 516	7 996	10 904	6 265	5 936	8 156	2 793	6	325	2 462
Wohnmobile	3	2	3	2	1	1	-	-	-	-
Busse	62	60	448	53	51	410	48	-	1	47
Güterkraftfahrzeuge	680	630	741	479	444	518	107	-	15	92
Landw. Zugmaschinen	36	34	43	25	24	33	13	-	3	10
übrige Kraftfahrzeuge	28	26	34	21	19	26	15	-	4	11
Fahrräder ³⁾	2 097	2 083	2 108	2 094	2 080	2 105	1 941	11	378	1 552
Außerhalb von Ortschaften, einschließlich Autobahn										
Kraftfahrzeuge insgesamt	6 665	6 536	9 530	4 870	4 795	7 126	4 129	105	1 247	2 777
davon										
Krafträder mit Versicherungskz. ¹⁾	71	71	77	70	70	76	73	2	28	43
Krafträder mit aml. Kennz. ²⁾	305	304	334	296	295	325	302	13	140	149
Personenkraftwagen	5 150	5 055	7 574	3 737	3 679	5 662	3 408	76	966	2 366
Wohnmobile	14	14	35	9	9	19	6	-	5	1
Busse	23	21	238	18	18	186	9	-	3	6
Güterkraftfahrzeuge	1 033	1 004	1 191	687	673	794	315	13	100	202
Landw. Zugmaschinen	54	52	55	40	38	40	11	-	3	8
übrige Kraftfahrzeuge	15	15	26	13	13	24	5	1	2	2
Fahrräder ³⁾	174	174	175	173	173	174	158	4	61	93
Innerhalb und außerhalb von Ortschaften										
Kraftfahrzeuge insgesamt	16 625	15 912	22 397	12 320	11 874	16 940	7 721	114	1 773	5 834
davon										
Krafträder mit Versicherungskz. ¹⁾	368	366	404	354	354	392	370	3	96	271
Krafträder mit aml. Kennz. ²⁾	643	637	701	617	615	679	621	15	250	356
Personenkraftwagen	13 666	13 051	18 478	10 002	9 615	13 818	6 201	82	1 291	4 828
Wohnmobile	17	16	38	11	10	20	6	-	5	1
Busse	85	81	686	71	69	596	57	-	4	53
Güterkraftfahrzeuge	1 713	1 634	1 932	1 166	1 117	1 312	422	13	115	294
Landw. Zugmaschinen	90	86	98	65	62	73	24	-	6	18
übrige Kraftfahrzeuge	43	41	60	34	32	50	20	1	6	13
Fahrräder ³⁾	2 271	2 257	2 283	2 267	2 253	2 279	2 099	15	439	1 645

Die Spalten 2 und 5 enthalten die Zahl der unfallbeteiligten Fahrzeuge, für die die Zahl der Benutzer bekannt war.

1) einschließlich E-Bikes und drei- und leichte vierrädrige Kfz

2) einschließlich drei- und leichte vierrädrige Kfz

3) einschließlich Pedelecs

34. Straßenverkehrsunfälle und Verunglückte in Sachsen-Anhalt 2015 nach Unfallursachen

Ursachen ¹⁾	Unfälle mit Personenschaden	Verunglückte				Schwerwiegende Unfälle mit Sachschaden (i. e. S.)
		insgesamt	Getötete	Schwer- verletzte	Leicht- verletzte	
Fehlverhalten der Fahrzeugführer						
Alkoholeinfluss	425	521	3	185	333	220
Einfluss anderer berauschender Mittel	50	77	5	23	49	18
Übermüdung	61	100	6	34	60	78
Sonstige körperliche und geistige Mängel	104	128	2	41	85	23
Benutzung der falschen Fahrbahn oder verbotswidrige Benutzung anderer Straßenteile	375	422	5	76	341	44
Verstoß gegen das Rechtsfahrgebot	421	581	21	166	394	141
Nicht angepasste Geschwindigkeit mit gleichz. Überschreit d. zuläss. Höchstgeschw. in anderen Fällen	29	35	3	11	21	24
Ungenügender Sicherheitsabstand	1 490	2 087	48	647	1 392	610
Starkes Bremsen des Vorfahrenden ohne zwingenden Grund	1 359	1 946	16	257	1 673	157
Unzulässiges Rechtsüberholen	19	22	-	6	16	7
Überholen trotz Gegenverkehrs	12	13	-	5	8	8
Überholen trotz unklarer Verkehrslage	80	133	7	44	82	18
Überholen trotz unzureichender Sichtverhältnisse	104	147	3	37	107	48
Überholen ohne Beachtung des nachfolgenden Verkehrs und/oder ohne rechtzeitige und deutliche Ankündigung des Ausscherens	1	2	-	2	-	2
Fehler beim Wiedereinordnen nach rechts	58	95	1	28	66	33
Sonstige Fehler beim Überholen	51	69	1	20	48	19
Fehler beim Überholtwerden	86	99	5	24	70	11
Nichtbeachten des Vorranges entgegenkomm. Fahrzeuge beim Vorbeifahren an haltenden Fahrzeugen, Absperrungen, Hindernissen	12	15	-	6	9	4
Nichtbeachten des nachfolgenden Verkehrs beim Vorbeifahren an haltenden Fahrzeugen, Absperrungen, Hindernissen und/oder ohne rechtzeitige und deutl. Ankündigung d. Ausscherens	8	12	-	4	8	6
Nebeneinanderfahren, fehlerhaftes Wechseln des Fahrstreifens oder Nichtbeachten des Reißverschlussverfahrens	2	3	-	-	3	3
Nichtbeachten der Regel "rechts vor links"	142	227	6	68	153	53
Nichtbeachten der Vorfahrt regelnden Verkehrs.	147	173	2	26	145	76
Nichtbeachten der Vorfahrt des durchgehenden Verkehrs auf Autobahnen oder Kraftfahrtstraßen	1 250	1 658	9	327	1 322	568
Nichtbeachten der Vorfahrt durch Fahrzeuge, die aus Feld- und Waldwegen kommen	11	18	-	9	9	18
Nichtbeachten der Verkehrsregelung durch Polizeibeamte oder Lichtzeichen	8	8	-	3	5	2
Nichtbeachten des Vorranges entgegenkommender Fahrzeuge	188	285	10	49	226	75
Nichtbeachten des Vorranges von Schienenfahrzeugen an Bahnübergängen	18	30	-	14	16	8
	7	11	-	1	10	4

1) Die Tabelle enthält Mehrfachzählungen, weil bei einem Unfall bis zu 8 Ursachen eingetragen werden können.

Noch 34. Straßenverkehrsunfälle und Verunglückte in Sachsen-Anhalt 2015 nach Unfallursachen

Ursachen ¹⁾	Unfälle mit Personenschaden	Verunglückte				Schwerwiegende Unfälle mit Sachschaden (i. e. S.)
		insgesamt	Getötete	Schwer- verletzte	Leicht- verletzte	
Noch Fehlverhalten der Fahrzeugführer						
Fehler beim Abbiegen	841	1 106	8	209	889	240
Fehler beim Wenden oder Rückwärtsfahren	234	264	1	51	212	86
Fehler beim Einfahren in den fließenden Verkehr	432	466	2	67	397	30
Falsches Verhalten gegenüber Fußgängern an Fußgängerüberwegen	29	29	-	11	18	-
an Fußgängerfurten	15	16	-	7	9	-
beim Abbiegen	32	35	1	11	23	-
an Haltestellen	29	30	1	8	21	-
an anderen Stellen	144	154	3	29	122	-
Unzulässiges Halten oder Parken	6	8	-	3	5	3
Mangelnde Sicherung haltender oder liegendebl. Fahrzeuge und von Unfallstellen sowie Schulbussen, bei denen Kinder ein-/aussteigen	10	12	-	6	6	3
Verkehrswidriges Verhalten beim Ein- oder Aussteigen, Be- oder Entladen	56	58	1	18	39	-
Nichtbeachten der Beleuchtungsvorschriften	11	11	-	4	7	-
Überladung, Überbesetzung	3	4	-	3	1	1
Unzureichend gesicherte Ladung oder Fahrzeugzubehörteile	17	20	-	1	19	21
Andere Fehler beim Fahrzeugführer	1 431	1 727	30	498	1 199	381
Technische Mängel, Wartungsmängel						
Beleuchtung	10	11	-	1	10	2
Bereifung	38	57	1	14	42	10
Bremsen	6	7	-	5	2	-
Lenkung	8	11	-	1	10	-
Zugvorrichtung	1	1	-	-	1	1
Andere Mängel	22	27	-	7	20	5
Fehlverhalten der Fußgänger						
Alkoholeinfluss	17	17	1	5	11	-
Einfluss anderer berauschender Mittel	1	1	-	-	1	-
Übermüdung	-	-	-	-	-	-
Sonstige körperliche und geistige Mängel	-	-	-	-	-	-
Falsches Verhalten bei Überschreiten der Fahrbahn an Stellen, an denen der Fußgängerverkehr durch Polizeibeamte o. Lichtzeichen geregelt war auf Fußgängerüberwegen ohne Verkehrsregelung	15	17	-	8	9	-
durch Polizeibeamte oder Lichtzeichen in der Nähe von Kreuzungen, Einmündungen, Lichtzeichenanlagen oder Fußgängerüberwegen	1	2	-	-	2	-
bei dichtem Verkehr	12	14	-	5	9	-

1) Die Tabelle enthält Mehrfachzählungen, weil bei einem Unfall bis zu 8 Ursachen eingetragen werden können.

Noch 34. Straßenverkehrsunfälle und Verunglückte in Sachsen-Anhalt 2015 nach Unfallursachen

Ursachen ¹⁾	Unfälle mit Personenschaden	Verunglückte				Schwerwiegende Unfälle mit Sachschaden (i. e. S.)
		insgesamt	Getötete	Schwer- verletzte	Leicht- verletzte	
Noch Fehlverhalten der Fußgänger						
weiter falsches Verhalten an anderen Stellen durch plötzliches Hervortreten hinter Sichthindernissen	40	42	1	12	29	-
ohne auf den Fahrzeugverkehr zu achten	147	163	3	56	104	-
durch sonstiges falsches Verhalten	20	24	2	2	20	-
Nichtbenutzung des Gehweges	4	4	-	1	3	-
Nichtbenutzung der vorgeschriebenen Straßenseite	5	8	1	3	4	-
Spielen auf oder neben der Fahrbahn	-	-	-	-	-	-
Andere Fehler der Fußgänger	14	16	-	4	12	-
Straßenverhältnisse						
Verunreinigung durch ausgeflossenes Öl	7	11	-	-	11	1
Andere Verunreinigung durch Straßenbenutzer	3	3	-	-	3	-
Schnee, Eis	116	158	5	45	108	118
Regen	111	134	1	39	94	92
Andere Einflüsse	11	11	-	3	8	3
Spurrillen im Zusammenhang mit Regen, Schnee oder Eis	1	1	-	1	-	2
Anderer Zustand der Straße	45	51	-	15	36	12
Nicht ordnungsgemäßer Zustand der Verkehrszeichen oder - einrichtungen	2	2	-	-	2	1
Mangelhafte Beleuchtung der Straße	1	1	-	-	1	-
Mangelhafte Sicherung von Bahnübergängen	-	-	-	-	-	-
Witterungseinflüsse						
Sichtbehinderung durch Nebel	7	12	2	6	4	9
starken Regen, Hagel, Schneegestöber usw.	6	14	-	3	11	19
blendende Sonne	57	91	-	28	63	10
Seitenwind	14	15	-	4	11	3
Unwetter oder sonstige Witterungseinflüsse	13	23	-	6	17	1
Hindernisse						
Nicht oder unzureichend gesicherte Arbeitsstellen auf der Fahrbahn	1	4	-	4	-	1
Wild auf der Fahrbahn	149	170	-	30	140	38
Anderes Tier auf der Fahrbahn	29	30	-	5	25	2
Sonstiges Hindernis auf der Fahrbahn	14	16	-	4	12	4
Sonstige Ursachen	34	51	2	19	30	1

1) Die Tabelle enthält Mehrfachzählungen, weil bei einem Unfall bis zu 8 Ursachen eingetragen werden können.

35. Fehlverhalten der Fahrzeugführer in Sachsen-Anhalt 2015 nach Art der Verkehrsbeteiligung

Ursache ¹⁾	Insgesamt ²⁾	Kraftfahrzeugführer insges.	Darunter Fahrzeugführer von						Radfahrer ⁵⁾	
			Kraft-rädern m. Ver-sicherungs-kz. ³⁾	Kraft-rädern m. amtl. Kenn-zeichen ⁴⁾	Per-sonen-kraft-wagen	Bus-sen	Güter-kraft-fahr-zeugen	Land-wirtsch. Zugma-schinen	ins-gesamt	dar. 6 - 14 Jahre
Unfälle mit Personenschaden										
Fehlverhalten der Fahrzeugführer insgesamt	9 869	8 521	239	479	6 914	41	775	46	1 279	111
Verkehrstüchtigkeit	645	503	18	14	419	3	46	2	141	-
dar. Alkoholeinfluss	430	309	17	8	268	-	14	2	120	-
Einfluss and. berauschender Mittel	50	44	-	5	37	-	1	-	6	-
Falsche Straßenbenutzung	809	454	14	42	361	1	30	5	342	27
Nicht angepasste Geschwindigkeit	1 527	1 475	47	182	1 129	4	101	7	50	5
Abstand	1 388	1 359	40	75	1 076	2	160	1	27	3
Überholen	405	382	9	43	288	4	36	2	17	1
Vorbeifahren	10	6	1	-	5	-	-	-	3	-
Nebeneinanderfahren	146	140	2	4	100	-	33	-	2	1
Vorfahrt, Vorrang	1 633	1 490	22	16	1 334	6	102	8	137	18
Abbiegen, Wenden, Rückwärts-fahren, Ein- u. Anfahren	1 510	1 305	28	13	1 134	9	102	15	200	33
Falsches Verhalten gegenüber Fußgängern	249	225	2	4	202	3	13	1	18	1
dar. an Fußgängerüberwegen, -furten	44	42	-	-	40	1	1	-	1	-
Ruhender Verkehr, Verkehrssicherung	72	72	-	-	66	-	5	-	-	-
Nichtbeachten d. Beleuchtungsvorschriften	11	2	-	-	2	-	-	-	8	-
Ladung, Besetzung	20	15	1	-	6	-	8	-	2	-
Andere Fehler beim Fahrzeugführer	1 444	1 093	55	86	792	9	139	5	332	22
schwerwiegende Unfälle mit Sachschaden (i. e. S.)										
Fehlverhalten der Fahrzeugführer insgesamt	3 061	3 017	7	12	2 626	3	351	12	3	-
Verkehrstüchtigkeit	341	341	-	-	295	-	46	-	-	-
dar. Alkoholeinfluss	222	222	-	-	211	-	11	-	-	-
Einfluss and. berauschender Mittel	18	18	-	-	17	-	1	-	-	-
Falsche Straßenbenutzung	187	181	-	1	159	1	19	-	-	-
Nicht angepasste Geschwindigkeit	638	638	1	5	572	-	57	3	-	-
Abstand	167	162	-	1	137	-	24	-	-	-
Überholen	144	143	-	-	116	-	27	-	-	-
Vorbeifahren	10	10	-	-	6	-	4	-	-	-
Nebeneinanderfahren	53	49	-	-	33	1	15	-	-	-
Vorfahrt, Vorrang	755	751	4	2	695	1	47	2	2	-
Abbiegen, Wenden, Rückwärts-fahren, Ein- u. Anfahren	357	355	2	2	299	-	41	6	1	-
Falsches Verhalten gegenüber Fußgängern	-	-	-	-	-	-	-	-	-	-
dar. an Fußgängerüberwegen, -furten	-	-	-	-	-	-	-	-	-	-
Ruhender Verkehr, Verkehrssicherung	6	6	-	-	2	-	4	-	-	-
Nichtbeachten d. Beleuchtungsvorschriften	-	-	-	-	-	-	-	-	-	-
Ladung, Besetzung	22	14	-	-	4	-	10	-	-	-
Andere Fehler beim Fahrzeugführer	381	367	-	1	308	-	57	1	-	-

1) Die Tabelle enthält Mehrfachzählungen, weil bei einem Unfall bis zu 8 Ursachen eingetragen werden können.

2) einschl. Fahrzeugführer von Straßenbahnen, Eisenbahnen, bespannten Fuhrwerken sowie sonstigen u. unbekanntem Fahrzeugen

3) einschl. E-Bikes und drei- und leichten vierrädrigen Kfz. 4) einschl. drei- und leichten vierrädrigen Kfz. 5) einschl. Pedelecs

36. Fehlverhalten der Fahrzeugführer in Sachsen-Anhalt 2015 nach Altersgruppen

Ursache ¹⁾	Insgesamt ²⁾	Darunter im Alter von ... bis unter ... Jahren								
		15 - 18	18 - 21	21 - 25	25 - 35	35 - 45	45 - 55	55 - 65	65 - 75	75 und mehr
Unfälle mit Personenschaden										
Beteiligte	14 731	362	722	883	2 859	2 261	2 862	2 236	1 063	818
Fehlverhalten der Fahrzeugführer insgesamt	9 869	249	639	714	2 007	1 370	1 683	1 320	693	611
Verkehrstüchtigkeit	645	7	33	58	177	103	120	88	32	25
dar. Alkoholeinfluss	430	5	18	38	129	81	86	55	14	2
Einfluss and. berauschender Mittel	50	-	9	7	25	8	-	1	-	-
Falsche Straßenbenutzung	809	36	53	65	160	98	98	75	59	57
Nicht angepasste Geschwindigkeit	1 527	54	172	158	414	207	214	159	68	55
Abstand	1 388	39	79	109	338	224	257	170	83	64
Überholen	405	14	25	19	74	52	62	55	21	18
Vorbeifahren	10	-	-	-	2	-	2	2	2	-
Nebeneinanderfahren	146	3	10	8	22	24	24	26	3	7
Vorfahrt, Vorrang	1 633	24	79	88	252	232	321	272	150	134
Abbiegen, Wenden, Rückwärtsfahren										
Ein - u. Anfahren	1 510	27	72	71	251	192	292	236	134	136
Falsches Verhalten gegenüber Fußgängern	249	2	11	14	26	31	36	35	27	15
dar. an Fußgängerüberwegen, -furten	44	-	3	5	2	4	7	4	6	6
Ruhender Verkehr, Verkehrssicherung	72	-	-	4	14	12	18	13	5	2
Nichtbeachten d. Beleuchtungsvorschriften	11	-	1	2	2	-	2	2	-	1
Ladung, Besetzung	20	-	1	2	2	4	3	2	1	-
Andere Fehler beim Fahrzeugführer	1 444	43	103	116	273	191	234	185	108	97
schwerwiegende Unfälle mit Sachschaden (i. e. S.)										
Beteiligte	4 374	20	212	280	892	680	888	672	272	248
Fehlverhalten der Fahrzeugführer insgesamt	3 061	15	187	251	661	442	548	401	162	185
Verkehrstüchtigkeit	341	2	16	36	105	62	70	37	7	6
dar. Alkoholeinfluss	222	2	12	22	75	41	48	21	1	-
Einfluss and. berauschender Mittel	18	-	-	3	10	4	1	-	-	-
Falsche Straßenbenutzung	187	1	11	13	38	30	32	15	8	12
Nicht angepasste Geschwindigkeit	638	5	64	81	147	97	108	60	21	22
Abstand	167	-	13	18	40	20	29	24	8	5
Überholen	144	-	6	7	36	20	26	14	8	7
Vorbeifahren	10	-	-	-	3	-	-	1	-	1
Nebeneinanderfahren	53	-	1	4	5	7	6	2	2	-
Vorfahrt, Vorrang	755	1	33	32	131	84	143	160	68	94
Abbiegen, Wenden, Rückwärtsfahren										
Ein - u. Anfahren	357	3	19	25	71	56	62	52	29	30
Falsches Verhalten gegenüber Fußgängern	-	-	-	-	-	-	-	-	-	-
dar. an Fußgängerüberwegen, -furten	-	-	-	-	-	-	-	-	-	-
Ruhender Verkehr, Verkehrssicherung	6	-	-	-	2	2	-	1	-	1
Nichtbeachten d. Beleuchtungsvorschriften	-	-	-	-	-	-	-	-	-	-
Ladung, Besetzung	22	-	-	-	1	3	1	4	-	-
Andere Fehler beim Fahrzeugführer	381	3	24	35	82	61	71	31	11	7

1) Die Tabelle enthält Mehrfachzählungen, weil bei einem Unfall bis zu 8 Ursachen eingetragen werden können.

2) einschließlich ohne Angabe des Alters

37. Fehlverhalten der Fahrzeugführer bei Unfällen mit Personenschaden in Sachsen-Anhalt 2015 nach Altersgruppen und Geschlecht

Ursache ¹⁾	Insgesamt ²⁾	Darunter im Alter von ... bis unter ... Jahren								
		15 - 18	18 - 21	21 - 25	25 - 35	35 - 45	45 - 55	55 - 65	65 - 75	75 und mehr
bei männlichen Fahrzeugführern ³⁾										
Beteiligte	9 417	271	457	542	1 793	1 483	1 803	1 416	737	629
Fehlverhalten der Fahrzeugführer insgesamt	6 633	190	432	477	1 362	965	1 117	878	492	492
Verkehrstüchtigkeit	555	5	31	53	151	93	100	72	27	22
dar. Alkoholeinfluss	379	4	17	36	108	73	75	50	13	2
Einfluss and. berauschender Mittel	48	-	9	7	24	8	-	-	-	-
Falsche Straßenbenutzung	517	31	38	37	110	62	67	51	32	44
Nicht angepasste Geschwindigkeit	1 060	43	111	108	283	152	142	115	51	45
Abstand	946	30	56	65	213	157	169	119	71	55
Überholen	271	14	19	17	54	41	45	34	18	16
Vorbeifahren	6	-	-	-	1	-	2	1	2	-
Nebeneinanderfahren	93	1	7	5	15	18	18	20	2	6
Vorfahrt, Vorrang	1 015	16	52	54	162	147	183	159	106	101
Abbiegen, Wenden, Rückwärtsfahren										
Ein - u. Anfahren	967	18	48	41	156	126	187	149	88	106
Falsches Verhalten										
gegenüber Fußgängern	147	1	5	12	14	17	20	22	21	13
dar. an Fußgängerüberwegen, -furten	26	-	2	4	-	3	2	2	5	4
Ruhender Verkehr, Verkehrssicherung	45	-	-	2	8	6	13	8	4	2
Nichtbeachten d. Beleuchtungsvorschriften	7	-	1	2	2	-	1	-	-	1
Ladung, Besetzung	11	-	-	1	1	3	3	2	1	-
Andere Fehler beim Fahrzeugführer	993	31	64	80	192	143	167	126	69	81
bei weiblichen Fahrzeugführern ³⁾										
Beteiligte	5 028	91	265	340	1 066	778	1 059	820	325	189
Fehlverhalten der Fahrzeugführer insgesamt	2 952	59	207	236	645	405	566	442	200	119
Verkehrstüchtigkeit	89	2	2	5	26	10	20	16	5	3
dar. Alkoholeinfluss	50	1	1	2	21	8	11	5	1	-
Einfluss and. berauschender Mittel	2	-	-	-	1	-	-	1	-	-
Falsche Straßenbenutzung	239	5	15	27	50	36	31	24	27	13
Nicht angepasste Geschwindigkeit	454	11	61	50	131	55	72	44	17	10
Abstand	429	9	23	44	125	67	88	51	12	9
Überholen	84	-	6	2	20	11	17	21	3	2
Vorbeifahren	2	-	-	-	1	-	-	1	-	-
Nebeneinanderfahren	36	2	3	3	7	6	6	6	1	1
Vorfahrt, Vorrang	583	8	27	34	90	85	138	113	43	33
Abbiegen, Wenden, Rückwärtsfahren										
Ein - u. Anfahren	512	9	24	30	95	66	105	87	46	30
Falsches Verhalten										
gegenüber Fußgängern	80	1	6	2	12	14	16	13	6	2
dar. an Fußgängerüberwegen, -furten	15	-	1	1	2	1	5	2	1	2
Ruhender Verkehr, Verkehrssicherung	25	-	-	2	6	6	5	5	1	-
Nichtbeachten d. Beleuchtungsvorschriften	3	-	-	-	-	-	1	2	-	-
Ladung, Besetzung	4	-	1	1	1	1	-	-	-	-
Andere Fehler beim Fahrzeugführer	412	12	39	36	81	48	67	59	39	16

1) Die Tabelle enthält Mehrfachzählungen, weil bei einem Unfall bis zu 8 Ursachen eingetragen werden können.

2) einschließlich ohne Angabe des Alters 3) Fahrzeugführer ohne Angabe des Geschlechts wurden nicht ausgewertet.

38. Fehlverhalten der Fahrzeugführer bei Unfällen mit Personenschaden in Sachsen-Anhalt 2015 nach Altersgruppen bei Fahrern von Personenkraftwagen bzw. von Motorrädern

Ursache ¹⁾	Insgesamt ²⁾	Darunter im Alter von ... bis unter ... Jahren								
		15 - 18	18 - 21	21 - 25	25 - 35	35 - 45	45 - 55	55 - 65	65 - 75	75 und mehr
bei Fahrern von Personenkraftwagen										
Beteiligte	10 002	8	531	656	2 112	1 623	1 959	1 518	734	565
Fehlverhalten der Fahrzeugführer insgesamt	6 914	9	487	548	1 461	972	1 179	958	512	481
Verkehrstüchtigkeit	419	2	22	40	126	69	68	53	17	20
dar. Alkoholeinfluss	268	2	10	25	91	53	47	32	5	1
Einfluss and. berauschender Mittel	37	-	6	5	18	7	-	1	-	-
Falsche Straßenbenutzung	361	-	27	33	73	53	52	36	20	34
Nicht angepasste Geschwindigkeit	1 129	1	145	132	319	145	147	118	57	50
Abstand	1 076	1	66	97	277	171	182	136	70	59
Überholen	288	1	19	16	54	38	42	41	15	18
Vorbeifahren	5	-	-	-	1	-	1	-	2	-
Nebeneinanderfahren	100	-	9	6	17	17	17	15	2	6
Vorfahrt, Vorrang	1 334	-	66	76	193	194	278	231	131	114
Abbiegen, Wenden, Rückwärtsfahren										
Ein- u. Anfahren	1 134	1	54	57	198	153	224	188	113	97
Falsches Verhalten										
gegenüber Fußgängern	202	1	10	9	21	25	33	29	23	13
dar. an Fußgängerüberwegen, -furten	40	-	3	4	2	3	7	3	6	6
Ruhender Verkehr, Verkehrssicherung	66	-	-	4	12	12	15	13	5	2
Nichtbeachten d. Beleuchtungsvorschriften	2	-	-	-	-	-	1	-	-	1
Ladung, Besetzung	6	-	-	2	1	1	1	-	1	-
Andere Fehler beim Fahrzeugführer	792	2	69	76	169	94	118	98	56	67
bei Fahrern von Krafträdern mit amtlichem Kennzeichen ³⁾										
Beteiligte	617	110	40	37	131	84	96	73	27	9
Fehlverhalten der Fahrzeugführer insgesamt	479	78	45	32	122	60	62	50	15	7
Verkehrstüchtigkeit	14	-	2	3	6	1	1	-	1	-
dar. Alkoholeinfluss	8	-	-	3	3	1	1	-	-	-
Einfluss and. berauschender Mittel	5	-	2	-	3	-	-	-	-	-
Falsche Straßenbenutzung	42	5	4	3	13	4	7	3	-	1
Nicht angepasste Geschwindigkeit	182	25	18	14	50	27	21	19	5	2
Abstand	75	17	7	4	15	8	11	10	3	-
Überholen	43	7	4	3	12	5	7	3	1	-
Vorbeifahren	-	-	-	-	-	-	-	-	-	-
Nebeneinanderfahren	4	2	1	-	-	-	-	1	-	-
Vorfahrt, Vorrang	16	5	1	1	4	-	2	1	1	-
Abbiegen, Wenden, Rückwärtsfahren										
Ein- u. Anfahren	13	1	-	-	2	3	3	2	-	1
Falsches Verhalten										
gegenüber Fußgängern	4	1	1	-	-	-	-	-	1	-
dar. an Fußgängerüberwegen, -furten	-	-	-	-	-	-	-	-	-	-
Ruhender Verkehr, Verkehrssicherung	-	-	-	-	-	-	-	-	-	-
Nichtbeachten d. Beleuchtungsvorschriften	-	-	-	-	-	-	-	-	-	-
Ladung, Besetzung	-	-	-	-	-	-	-	-	-	-
Andere Fehler beim Fahrzeugführer	86	15	7	4	20	12	10	11	3	3

1) Die Tabelle enthält Mehrfachzählungen, weil bei einem Unfall bis zu 8 Ursachen eingetragen werden können.

2) einschließlich ohne Angabe des Alters

3) einschließlich drei- und leichten vierrädrigen Kfz

39. Fehlverhalten der Kraftfahrzeugführer in Sachsen-Anhalt 2015 nach Dauer der Fahrerlaubnis

Ursache ¹⁾	Insgesamt	Dauer der Fahrerlaubnis von ... bis unter ...										Ohne erforderliche Fahrerlaubnis	
		zusammen	Monaten			Jahren							ohne Angabe
			unter 3	3 - 6	6 - 12	1 - 2	2 - 3	3 - 5	5 - 10	10 - 20	20 und mehr		
bei Unfällen mit Personenschaden und schwerwiegenden Unfällen mit Sachschaden (i. e. S.)													
Beteiligte Kraftfahrzeugführer insgesamt	16 625	16 291	250	234	428	718	509	921	2 022	3 439	6 812	958	334
Fehlverhalten der Fahrzeugführer insgesamt	11 538	11 120	209	197	353	598	438	743	1 424	2 221	4 320	617	418
darunter:													
Verkehrstüchtigkeit	844	742	10	10	18	61	47	69	116	165	231	15	102
darunter: Alkoholeinfluss	531	454	6	8	13	37	30	40	77	115	114	14	77
Falsche Straßenbenutzung	635	602	12	16	17	27	22	37	78	118	201	74	33
Nicht angepasste Geschwind.	2 113	1 995	65	59	88	152	105	184	310	369	596	67	118
Abstand	1 521	1 502	24	27	57	78	64	94	222	346	564	26	19
Überholen	525	507	11	7	27	26	17	23	52	101	168	75	18
Vorfahrt, Vorrang	2 241	2 222	33	23	52	82	52	112	233	435	1 135	65	19
Fehler beim Abbiegen	1 020	1 005	13	15	16	46	27	68	104	201	476	39	15
Fehler beim Ein- und Anfahren	320	316	2	2	6	8	8	9	50	66	151	14	4
Falsches Verhalten gegenüber Fußgängern	225	222	4	2	5	8	6	6	14	37	95	45	3
And. Fehler b. Fahrzeugführer	1 460	1 386	27	28	54	93	70	102	171	261	463	117	74
bei Unfällen mit Personenschaden													
Beteiligte Kraftfahrzeugführer insgesamt	12 320	12 095	204	167	337	528	367	672	1 510	2 605	5 071	634	225
Fehlverhalten der Fahrzeugführer insgesamt	8 521	8 235	170	142	280	422	317	554	1 032	1 661	3 229	428	286
darunter:													
Verkehrstüchtigkeit	503	433	6	3	8	26	26	44	66	96	146	12	70
darunter: Alkoholeinfluss	309	257	2	2	7	15	18	25	46	62	69	11	52
Falsche Straßenbenutzung	454	430	11	11	13	19	16	24	54	83	147	52	24
Nicht angepasste Geschwind.	1 475	1 400	53	45	71	104	76	131	224	261	409	26	75
Abstand	1 359	1 342	21	24	52	70	54	83	197	312	508	21	17
Überholen	382	365	9	4	22	18	13	16	35	73	121	54	17
Vorfahrt, Vorrang	1 490	1 480	24	12	39	58	32	82	153	288	735	57	10
Fehler beim Abbiegen	780	772	11	11	15	34	19	54	73	150	368	37	8
Fehler beim Ein- und Anfahren	291	287	2	1	5	8	7	8	46	62	136	12	4
Falsches Verhalten gegenüber Fußgängern	225	222	4	2	5	8	6	6	14	37	95	45	3
And. Fehler b. Fahrzeugführer	1 093	1 046	24	23	43	64	53	74	121	204	371	69	47
bei schwerwiegenden Unfällen mit Sachschaden (i. e. S.)													
Beteiligte Kraftfahrzeugführer insgesamt	4 305	4 196	46	67	91	190	142	249	512	834	1 741	324	109
Fehlverhalten der Fahrzeugführer insgesamt	3 017	2 885	39	55	73	176	121	189	392	560	1 091	189	132
darunter:													
Verkehrstüchtigkeit	341	309	4	7	10	35	21	25	50	69	85	3	32
darunter: Alkoholeinfluss	222	197	4	6	6	22	12	15	31	53	45	3	25
Falsche Straßenbenutzung	181	172	1	5	4	8	6	13	24	35	54	22	9
Nicht angepasste Geschwind.	638	595	12	14	17	48	29	53	86	108	187	41	43
Abstand	162	160	3	3	5	8	10	11	25	34	56	5	2
Überholen	143	142	2	3	5	8	4	7	17	28	47	21	1
Vorfahrt, Vorrang	751	742	9	11	13	24	20	30	80	147	400	8	9
Fehler beim Abbiegen	240	233	2	4	1	12	8	14	31	51	108	2	7
Fehler beim Ein- und Anfahren	29	29	-	1	1	-	1	1	4	4	15	2	-
Falsches Verhalten gegenüber Fußgängern	-	-	-	-	-	-	-	-	-	-	-	-	-
And. Fehler b. Fahrzeugführer	367	340	3	5	11	29	17	28	50	57	92	48	27

1) Die Tabelle enthält Mehrfachzählungen, weil bei einem Unfall bis zu 8 Ursachen eingetragen werden können.

40. Fehlverhalten der Fußgänger in Sachsen-Anhalt 2015 nach Altersklassen

Ursache ¹⁾	Bei Unfällen						Schwerwiegende Unfälle mit Sachschaden (i. e. S.)
	mit Getöteten			mit Personenschaden			
	ins-gesamt	dar. im Alter von ... bis ... Jahren		ins-gesamt	dar. im Alter von ... bis ... Jahren		
		6 - 14	65 und mehr		6 - 14	65 und mehr	
Fehlverhalten der Fußgänger ⁴⁾ insgesamt	8	1	1	277	79	40	-
innerorts	5	-	1	257	78	40	-
außerorts	3	1	-	20	1	-	-
Verkehrstüchtigkeit	1	-	-	18	-	-	-
innerorts	-	-	-	15	-	-	-
außerorts	1	-	-	3	-	-	-
Alkoholeinfluss	1	-	-	17	-	-	-
innerorts	-	-	-	14	-	-	-
außerorts	1	-	-	3	-	-	-
Einfluss anderer berauschender Mittel	-	-	-	1	-	-	-
innerorts	-	-	-	1	-	-	-
außerorts	-	-	-	-	-	-	-
Übermüdung	-	-	-	-	-	-	-
innerorts	-	-	-	-	-	-	-
außerorts	-	-	-	-	-	-	-
Sonstige körperliche oder geistige Mängel	-	-	-	-	-	-	-
innerorts	-	-	-	-	-	-	-
außerorts	-	-	-	-	-	-	-
Falsches Verhalten der Fußgänger	7	1	1	259	79	40	-
innerorts	5	-	1	242	78	40	-
außerorts	2	1	-	17	1	-	-
Falsches Verhalten beim Überschreiten der Fahrbahn	6	-	1	236	75	35	-
innerorts	5	-	1	225	75	35	-
außerorts	1	-	-	11	-	-	-
an Stellen, an dem der Fußgängerverkehr durch Polizeibeamte oder Lichtzeichen geregelt war	-	-	-	15	6	1	-
innerorts	-	-	-	14	6	1	-
außerorts	-	-	-	1	-	-	-
auf Fußgängerüberwegen ohne Verkehrsregelung durch Polizeibeamte oder Lichtzeichen	-	-	-	2	-	-	-
innerorts	-	-	-	2	-	-	-
außerorts	-	-	-	-	-	-	-
in der Nähe von Kreuzungen oder Einmündungen, Lichtzeichenanlagen oder Fußgängerüberwegen bei dichtem Verkehr	-	-	-	12	4	1	-
innerorts	-	-	-	11	4	1	-
außerorts	-	-	-	1	-	-	-
an anderen Stellen:							
durch plötzliches Hervortreten hinter Sichthindernissen	1	-	-	40	18	2	-
innerorts	1	-	-	39	18	2	-
außerorts	-	-	-	1	-	-	-
ohne auf den Fahrzeugverkehr zu achten	3	-	1	147	45	27	-
innerorts	2	-	1	143	45	27	-
außerorts	1	-	-	4	-	-	-
durch sonstiges falsches Verhalten	2	-	-	20	2	4	-
innerorts	2	-	-	16	2	4	-
außerorts	-	-	-	4	-	-	-
Nichtbenutzen des Gehweges	-	-	-	4	1	-	-
innerorts	-	-	-	4	1	-	-
außerorts	-	-	-	-	-	-	-
Nichtbenutzen der vorgeschriebenen Straßenseite	1	1	-	5	1	-	-
innerorts	-	-	-	-	-	-	-
außerorts	1	1	-	5	1	-	-
Spielen auf oder neben der Fahrbahn	-	-	-	-	-	-	-
innerorts	-	-	-	-	-	-	-
außerorts	-	-	-	-	-	-	-
Andere Fehler der Fußgänger	-	-	-	14	2	5	-
innerorts	-	-	-	13	2	5	-
außerorts	-	-	-	1	-	-	-

1) Die Tabelle enthält Mehrfachzählungen, weil bei einem Unfall bis zu 8 Ursachen eingetragen werden können.

2) einschließlich Fußgänger mit Sport- und Spielgeräten

41. Ursachen von Straßenverkehrsunfällen in Sachsen-Anhalt 2015 - Technische Mängel der Fahrzeugführer nach Fahrzeugart

Ursache	Insgesamt ¹⁾	Kraftfahrzeuge zusammen	Darunter						Fahrräder ⁴⁾	
			Kraft-räder m. Ver-siche-rungs-kennz. ²⁾	Kraft-räder m. amtl. Kenn-zeichen ³⁾	Per-sonen-kraftwa-gen	Busse	Güter-kraft-fahr-zeuge	Land-wirtsch. Zugma-schinen	zu-sam-men	dar. von Kindern v. 6 - 14 Jahren
Unfälle mit Personenschaden										
Technische Mängel, Wartungsmängel insgesamt	85	64	5	4	42	-	12	1	21	1
davon										
Beleuchtung	10	4	-	-	4	-	-	-	6	1
Bereifung	38	37	1	2	26	-	8	-	1	-
Bremsen	6	4	1	-	3	-	-	-	2	-
Lenkung	8	7	1	-	5	-	1	-	1	-
Zugvorrichtung	1	1	-	-	-	-	1	-	-	-
Andere Mängel	22	11	2	2	4	-	2	1	11	-
schwerwiegende Unfälle mit Sachschaden (i. e. S.)										
Technische Mängel, Wartungsmängel insgesamt	18	17	-	-	13	-	4	-	-	-
davon										
Beleuchtung	2	2	-	-	2	-	-	-	-	-
Bereifung	10	9	-	-	6	-	3	-	-	-
Bremsen	-	-	-	-	-	-	-	-	-	-
Lenkung	-	-	-	-	-	-	-	-	-	-
Zugvorrichtung	1	1	-	-	-	-	1	-	-	-
Andere Mängel	5	5	-	-	5	-	-	-	-	-

1) einschl. Fahrzeugführer von Straßenbahnen, Eisenbahnen, bespannten Fuhrwerken sowie sonstigen und unbekanntem Fahrzeugen

2) einschl. E-Bikes und drei- und leichten vierrädrigen Kfz

3) einschl. drei- und leichten vierrädrigen Kfz

4) einschl. Pedelecs

42. Unfallursachen von Straßenverkehrsunfällen in Sachsen-Anhalt 2015 - Allgemeine Ursachen nach Straßenklassen

Ursache	Ins- gesamt	Davon		Auto- bahnen	Davon auf					
		inner- orts	außer- orts		Bundesstraßen		Landes- u. Kreisstr.		anderen Straßen	
					zusammen	dar. außer- orts	zusammen	dar. außer- orts	zusammen	dar. außer- orts
bei Unfällen mit Personenschaden										
Straßenverhältnisse	297	118	179	18	66	47	137	109	76	5
Glätte oder Schlüpfrigkeit der Fahrbahn	248	82	166	17	55	45	121	99	55	5
Verunreinigung durch ausgeflossenes Öl	7	4	3	-	3	2	2	1	2	-
Andere Verunreinigungen durch Straßenbenutzer	3	3	-	-	1	-	-	-	2	-
Schnee, Eis	116	23	93	9	25	23	63	59	19	2
Regen	111	45	66	8	25	20	51	35	27	3
Andere Einflüsse	11	7	4	-	1	-	5	4	5	-
Zustand der Straße	46	33	13	1	10	2	16	10	19	-
Spurrillen, in Zusammenhang mit Regen, Schnee oder Eis	1	-	1	1	-	-	-	-	-	-
Anderer Zustand der Straße	45	33	12	-	10	2	16	10	19	-
Nicht ordnungsgemäßer Zustand der Verkehrszeichen oder - einrichtungen	2	2	-	-	1	-	-	-	1	-
Mangelhafte Beleuchtung der Straße	1	1	-	-	-	-	-	-	1	-
Mangelhafte Sicherung von Bahnübergängen	-	-	-	-	-	-	-	-	-	-
Witterungseinflüsse	97	45	52	14	29	20	24	17	30	1
Sichtbehinderung durch:										
Nebel	7	1	6	1	3	3	3	2	-	-
starken Regen, Hagel, Schneegestöber	6	2	4	4	2	-	-	-	-	-
blendende Sonne	57	33	24	6	11	8	15	10	25	-
Seitenwind	14	3	11	2	6	5	4	3	2	1
Unwetter oder sonstige Witterungseinflüsse	13	6	7	1	7	4	2	2	3	-
Hindernisse und sonstige Unfallursachen	227	51	176	11	57	49	110	94	49	22
Hindernisse	193	33	160	6	51	46	97	88	39	20
Nicht oder unzureichend gesicherte Arbeitsstelle auf der Fahrbahn	1	-	1	-	1	1	-	-	-	-
Wild auf der Fahrbahn	149	10	139	4	45	42	85	81	15	12
Anderes Tier auf der Fahrbahn	29	17	12	-	3	1	9	5	17	6
Sonstige Hindernisse auf der Fahrbahn	14	6	8	2	2	2	3	2	7	2
Sonstige Ursachen allgemeiner Art	34	18	16	5	6	3	13	6	10	2
Unfallursachen der Handwagen-, Tierführer und anderen zu Fuß gehende Personen	3	2	1	-	-	-	-	-	3	1
Unfallursachen insgesamt	10 855	6 722	4 133	887	2 474	1 310	2 999	1 695	4 495	241

Noch 42. Unfallursachen von Straßenverkehrsunfällen in Sachsen-Anhalt 2015 - Allgemeine Ursachen nach Straßenklassen

Ursache	Ins- gesamt	Davon		Auto- bahnen	Davon auf					
		inner- orts	außer- orts		Bundesstraßen		Landes- u. Kreisstr.		anderen Straßen	
					zusammen	dar. außer- orts	zusammen	dar. außer- orts	zusammen	dar. außer- orts
schwerwiegende Unfälle mit Sachschaden (i.e.S.)										
Straßenverhältnisse	229	62	167	51	53	44	75	57	50	15
Glätte oder Schlüpfrigkeit der Fahrbahn	214	54	160	47	51	43	71	55	45	15
Verunreinigung durch ausgeflossenes Öl	1	-	1	-	-	-	1	1	-	-
Andere Verunreinigungen durch Straßenbenutzer	-	-	-	-	-	-	-	-	-	-
Schnee, Eis	118	24	94	25	31	28	44	34	18	7
Regen	92	29	63	22	20	15	26	20	24	6
Andere Einflüsse	3	1	2	-	-	-	-	-	3	2
Zustand der Straße	14	7	7	4	1	1	4	2	5	-
Spurrillen, in Zusammenhang mit Regen, Schnee oder Eis	2	-	2	2	-	-	-	-	-	-
Anderer Zustand der Straße	12	7	5	2	1	1	4	2	5	-
Nicht ordnungsgemäßer Zustand der Verkehrszeichen oder - einrichtungen	1	1	-	-	1	-	-	-	-	-
Mangelhafte Beleuchtung der Straße	-	-	-	-	-	-	-	-	-	-
Mangelhafte Sicherung von Bahnübergängen	-	-	-	-	-	-	-	-	-	-
Witterungseinflüsse	42	9	33	19	5	5	12	8	6	1
Sichtbehinderung durch:										
Nebel	9	2	7	1	2	2	5	4	1	-
starken Regen, Hagel, Schneegestöber	19	1	18	17	1	1	-	-	1	-
blendende Sonne	10	6	4	-	1	1	5	2	4	1
Seitenwind	3	-	3	1	1	1	1	1	-	-
Unwetter oder sonstige Witterungseinflüsse	1	-	1	-	-	-	1	1	-	-
Hindernisse und sonstige Unfallursachen	46	6	40	3	22	18	21	19	-	-
Hindernisse	45	5	40	3	22	18	20	19	-	-
Nicht oder unzureichend gesicherte Arbeitsstelle auf der Fahrbahn	1	-	1	-	-	-	1	1	-	-
Wild auf der Fahrbahn	38	4	34	-	19	16	19	18	-	-
Anderes Tier auf der Fahrbahn	2	-	2	-	2	2	-	-	-	-
Sonstige Hindernisse auf der Fahrbahn	4	1	3	3	1	-	-	-	-	-
Sonstige Ursachen allgemeiner Art	1	1	-	-	-	-	1	-	-	-
Unfallursachen der Handwagen-, Tierführer und anderen zu Fuß gehende Personen	-	-	-	-	-	-	-	-	-	-
Unfallursachen insgesamt	3 396	1 715	1 681	551	818	522	893	505	1 134	103

43. Straßenverkehrsunfälle und Verunglückte in Sachsen-Anhalt 2015 nach kreisfreien Städten und Landkreisen

Kreisfreie Stadt Landkreis Land	Straßenverkehrsunfälle				Verunglückte			
	insgesamt ¹⁾	davon			insgesamt	davon		
		Personen- schaden	schwerw. Sach- schaden (i. e. S.)	sonstige Unfälle unter dem Einfluss berauschender Mittel		Getötete	Schwer- verletzte	Leicht- verletzte
Dessau-Roßlau, Stadt	395	269	112	14	326	3	36	287
innerorts	326	227	88	11	254	1	19	234
außerorts ohne Autobahn	54	32	20	2	46	1	6	39
auf Autobahnen	15	10	4	1	26	1	11	14
Halle(Saale), Stadt	1 138	923	167	48	1 081	7	121	953
innerorts	1 104	902	155	47	1 055	7	115	933
außerorts ohne Autobahn	24	16	7	1	19	-	5	14
auf Autobahnen	10	5	5	-	7	-	1	6
Magdeburg, Stadt	1 153	923	180	50	1 089	7	161	921
innerorts	1 088	872	169	47	1 020	7	148	865
außerorts ohne Autobahn	44	35	6	3	44	-	11	33
auf Autobahnen	21	16	5	-	25	-	2	23
Altmarkkreis Salzwedel	560	336	200	24	411	4	114	293
innerorts	303	180	106	17	202	1	49	152
außerorts ohne Autobahn	257	156	94	7	209	3	65	141
auf Autobahnen	-	-	-	-	-	-	-	-
Anhalt-Bitterfeld	915	646	236	33	894	17	317	560
innerorts	531	382	124	25	457	2	135	320
außerorts ohne Autobahn	310	218	86	6	333	11	135	187
auf Autobahnen	74	46	26	2	104	4	47	53
Börde	888	669	193	26	909	13	217	679
innerorts	380	279	80	21	322	1	54	267
außerorts ohne Autobahn	333	271	60	2	398	11	104	283
auf Autobahnen	175	119	53	3	189	1	59	129
Burgenlandkreis	976	729	208	39	1 013	8	253	752
innerorts	496	380	89	27	468	2	99	367
außerorts ohne Autobahn	332	260	64	8	383	3	101	279
auf Autobahnen	148	89	55	4	162	3	53	106
Harz	1 006	749	201	56	964	17	247	700
innerorts	555	416	96	43	493	3	92	398
außerorts ohne Autobahn	451	333	105	13	471	14	155	302
auf Autobahnen	-	-	-	-	-	-	-	-
Jerichower Land	450	336	99	15	446	8	97	341
innerorts	215	166	40	9	206	1	29	176
außerorts ohne Autobahn	143	112	29	2	150	5	39	106
auf Autobahnen	92	58	30	4	90	2	29	59

1) ohne übrige Sachschadensunfälle

Noch 43. Straßenverkehrsunfälle und Verunglückte in Sachsen-Anhalt 2015 nach kreisfreien Städten und Landkreisen

Kreisfreie Stadt Landkreis Land	Straßenverkehrsunfälle				Verunglückte			
	insgesamt ¹⁾	davon			insgesamt	davon		
		Personen- schaden	schwerw. Sach- schaden (i. e. S.)	sonstige Unfälle unter dem Einfluss berauschender Mittel		Getötete	Schwer- verletzte	Leicht- verletzte
Mansfeld-Südharz	726	473	237	16	639	7	172	460
innerorts	344	229	101	14	289	1	64	224
außerorts ohne Autobahn	317	211	105	1	294	6	90	198
auf Autobahnen	65	33	31	1	56	-	18	38
Saalekreis	989	706	224	59	965	18	243	704
innerorts	524	389	94	41	482	1	98	383
außerorts ohne Autobahn	312	228	71	13	327	12	92	223
auf Autobahnen	153	89	59	5	156	5	53	98
Salzlandkreis	788	598	166	24	796	16	191	589
innerorts	504	392	91	21	466	2	95	369
außerorts ohne Autobahn	220	163	54	3	259	8	80	171
auf Autobahnen	64	43	21	-	71	6	16	49
Stendal	477	375	82	20	486	7	92	387
innerorts	278	218	42	18	260	1	42	217
außerorts ohne Autobahn	199	157	40	2	226	6	50	170
auf Autobahnen	-	-	-	-	-	-	-	-
Wittenberg	634	481	125	28	616	13	171	432
innerorts	353	278	54	21	324	2	68	254
außerorts ohne Autobahn	205	159	39	7	219	7	81	131
auf Autobahnen	76	44	32	-	73	4	22	47
Sachsen-Anhalt	11 095	8 213	2 430	452	10 635	145	2 432	8 058
innerorts	7 001	5 310	1 329	362	6 298	32	1 107	5 159
außerorts ohne Autobahn	3 201	2 351	780	70	3 378	87	1 014	2 277
auf Autobahnen	893	552	321	20	959	26	311	622

1) ohne übrige Sachschadensunfälle

44. Straßenverkehrsunfälle, Beteiligte, Verunglückte und Unfallursachen in Sachsen-Anhalt 2015 nach kreisfreien Städten und Landkreisen

Gegenstand der Nachweisung	Ins- gesamt	Dessau- Roßlau	Halle	Magde- burg	Altmark- kreis Salz- wedel	Anhalt- Bitter- feld	Börde	Burgen- land- kreis
Unfälle								
mit Getöteten	135	3	6	7	4	15	12	7
mit Verletzten	8 078	266	917	916	332	631	657	722
mit Personenschaden	8 213	269	923	923	336	646	669	729
Schwerwiegende Unfälle mit Sachschaden (i. e. S.)	2 430	112	167	180	200	236	193	208
Von den Unfällen mit Personenschaden zusammen ereigneten sich auf:								
Autobahnen	552	10	5	16	-	46	119	89
Bundesstraßen	1 898	85	146	114	86	189	182	209
Landesstraßen	1 560	9	102	37	80	94	162	120
Kreisstraßen	624	4	-	60	53	89	94	55
Anderen Straßen	3 579	161	670	696	117	228	112	256
An Unfällen mit Personenschaden beteiligte Verkehrsteilnehmer								
Krafträder mit Versicherungskennzeichen ¹⁾	354	4	46	30	23	21	32	44
Krafträder mit amtlichem Kennzeichen ²⁾	617	13	43	40	30	27	37	70
Personenkraftwagen	10 002	333	1 074	1 114	356	854	838	966
Bussen	71	3	9	7	3	8	4	2
Landwirtschaftliche Zugmaschinen	65	-	1	2	3	10	7	4
Güterkraftfahrzeuge	1 166	21	84	75	52	86	170	121
Übrige Kraftfahrzeuge	45	1	4	5	3	1	3	3
Kraftfahrzeuge zusammen	12 320	375	1 261	1 273	470	1 007	1 091	1 210
Fahrräder ³⁾	2 267	120	370	398	88	183	116	99
Fußgänger ⁴⁾	759	25	141	127	19	35	40	78
Sonstige	161	7	43	42	5	3	11	9
Verkehrsteilnehmer insgesamt	15 507	527	1 815	1 840	582	1 228	1 258	1 396
dar.: von 18 bis unter 21 Jahren	756	32	66	80	34	54	67	73
von 21 bis unter 25 Jahren	906	21	112	115	34	67	80	79
von 65 und mehr Jahren	2 079	95	203	247	84	197	128	185
Verunglückte Personen	10 635	326	1 081	1 089	411	894	909	1 013
Getötete Benutzer von:								
Krafträder mit Versicherungskennzeichen ¹⁾	3	-	-	-	1	-	-	-
Krafträder mit amtlichem Kennzeichen ²⁾	15	-	1	-	-	-	1	1
Personenkraftwagen	82	2	3	-	2	13	7	2
Güterkraftfahrzeugen	13	-	-	-	1	1	3	3
Fahrräder ³⁾	15	-	-	3	-	2	-	2
Fußgänger ⁴⁾	14	1	2	4	-	1	2	-
Übrige	3	-	1	-	-	-	-	-
Getötete insgesamt	145	3	7	7	4	17	13	8
dar.: unter 6 Jahren	3	-	-	-	-	-	-	-
von 6 bis unter 15 Jahren	3	-	-	1	-	-	1	-
von 18 bis unter 21 Jahren	4	-	-	-	-	-	-	-
von 21 bis unter 25 Jahren	9	-	-	1	1	1	-	1
von 65 und mehr Jahren	41	2	2	4	-	4	-	1

1) einschl. E-Bikes und leichten drei- und vierradrigen Kfz 2) einschl. drei- und leichten vierradrigen Kfz

3) einschl. Pedelecs 4) einschl. Fußgänger mit Sport- und Spielgeräten

Noch 44. Straßenverkehrsunfälle, Beteiligte, Verunglückte und Unfallsursachen in Sachsen-Anhalt 2015 nach kreisfreien Städten und Landkreisen

Gegenstand der Nachweisung	Ins- gesamt	Dessau- Roßlau	Halle	Magde- burg	Altmark- kreis Salz- wedel	Anhalt- Bitter- feld	Börde	Burgen- land- kreis
Verletzte Benutzer von:								
Krafträder mit Versicherungskennzeichen ¹⁾	367	4	47	33	23	20	30	50
Krafträder mit amtlichem Kennzeichen ²⁾	606	14	37	34	29	27	36	74
Personenkraftwagen	6 140	157	461	500	232	578	612	669
Güterkraftfahrzeugen	414	4	21	11	18	35	68	45
Fahrräder ³⁾	2 086	113	337	365	82	173	113	88
Fußgänger ⁴⁾	717	22	134	116	19	31	37	77
Übrige	160	9	37	23	4	13	-	2
Verletzte insgesamt	10 490	323	1 074	1 082	407	877	896	1 005
dar.: unter 6 Jahren	222	5	23	23	9	17	26	19
von 6 bis unter 15 Jahren	562	18	70	58	11	59	35	63
von 18 bis unter 21 Jahren	630	25	51	50	29	41	61	62
von 21 bis unter 25 Jahren	727	18	77	85	27	59	69	60
von 65 und mehr Jahren	1 468	64	136	150	61	133	90	140
Polizeilich festgestellte Unfallursachen bei Unfällen mit Personenschaden								
Fehlverhalten der Fahrzeugführer	9 869	312	1 040	1 100	415	772	809	817
darunter:								
Alkoholeinfluss	430	11	30	40	25	44	40	33
Einfluss anderer berauschender Mittel	50	1	5	4	-	5	4	8
nicht angepasste Geschwindigkeit	1 527	25	54	56	142	88	146	212
Nichtbeachten der Vorfahrt	1 633	69	190	195	59	192	114	125
Fehler beim Abbiegen	842	34	91	151	29	62	51	54
falsche Fahrbahnbenutzung	809	19	79	113	25	53	69	46
ungenügender Sicherheitsabstand	1 369	50	171	165	40	88	123	156
Fehler beim Überholen	405	6	11	24	23	31	49	32
Falsches Verhalten gegenüber Fußgängern	249	1	49	54	3	10	27	23
Fehlverhalten bei Fußgängern ⁴⁾	277	10	66	73	10	9	14	13
darunter:								
Alkoholeinfluss	17	3	1	1	1	-	3	-
Fahrzeugbezogene Mängel	85	3	6	7	3	10	5	6
Unfallbezogene Ursachen	621	4	23	43	106	41	72	47
Straßenverhältnisse	297	2	11	24	82	11	13	23
Witterungsverhältnisse	97	-	7	11	5	15	11	8
Hindernisse und sonstige	227	2	5	8	19	15	48	16

1) einschl. E-Bikes und leichten drei- und vierradrigen Kfz 2) einschl. drei- und leichten vierradrigen Kfz

3) einschl. Pedelects 4) einschl. Fußgänger mit Sport- und Spielgeräten

Noch 44. Straßenverkehrsunfälle, Beteiligte, Verunglückte und Unfallsursachen in Sachsen-Anhalt 2015 nach kreisfreien Städten und Landkreisen

Gegenstand der Nachweisung	Harz	Jerichower Land	Mansfeld Südharz	Saalekreis	Salzlandkreis	Stendal	Wittenberg
Unfälle							
mit Getöteten	17	8	6	15	15	7	13
mit Verletzten	732	328	467	691	583	368	468
mit Personenschaden	749	336	473	706	598	375	481
Schwerwiegende Unfälle mit Sachschaden (i. e. S.)	201	99	237	224	166	82	125
Von den Unfällen mit Personenschaden zusammen ereigneten sich auf:							
Autobahnen	-	58	33	89	43	-	44
Bundesstraßen	246	114	82	105	94	82	164
Landesstraßen	193	39	162	211	158	106	87
Kreisstraßen	54	41	30	44	45	27	28
Anderen Straßen	256	84	166	257	258	160	158
An Unfällen mit Personenschaden beteiligte Verkehrsteilnehmer							
Krafträder mit Versicherungskennzeichen ¹⁾	31	10	16	28	34	11	24
Krafträder mit amtlichem Kennzeichen ²⁾	118	28	63	55	46	19	28
Personenkraftwagen	850	405	595	895	740	446	536
Bussen	6	4	7	7	4	2	5
Landwirtschaftliche Zugmaschinen	4	4	7	8	4	5	6
Güterkraftfahrzeuge	87	61	66	139	99	52	53
Übrige Kraftfahrzeuge	4	3	1	4	5	4	4
Kraftfahrzeuge zusammen	1 100	515	755	1 136	932	539	656
Fahrräder ³⁾	167	68	57	137	168	115	181
Fußgänger ⁴⁾	69	31	38	53	46	29	28
Sonstige	6	4	3	12	4	2	10
Verkehrsteilnehmer insgesamt	1 342	618	853	1 338	1 150	685	875
dar.: von 18 bis unter 21 Jahren	73	32	44	65	63	35	38
von 21 bis unter 25 Jahren	76	26	57	88	63	42	46
von 65 und mehr Jahren	203	84	107	140	169	100	137
Verunglückte Personen	964	446	639	965	796	486	616
Getötete Benutzer von:							
Krafträder mit Versicherungskennzeichen ¹⁾	1	-	-	-	1	-	-
Krafträder mit amtlichem Kennzeichen ²⁾	4	2	2	1	1	1	1
Personenkraftwagen	8	5	4	13	8	4	11
Güterkraftfahrzeugen	-	-	-	1	4	-	-
Fahrräder ³⁾	2	1	-	3	1	1	-
Fußgänger ⁴⁾	1	-	1	-	1	-	1
Übrige	1	-	-	-	-	1	-
Getötete insgesamt	17	8	7	18	16	7	13
dar.: unter 6 Jahren	-	-	-	1	2	-	-
von 6 bis unter 15 Jahren	-	-	-	-	-	-	1
von 18 bis unter 21 Jahren	-	1	-	1	2	-	-
von 21 bis unter 25 Jahren	-	1	1	-	1	-	2
von 65 und mehr Jahren	7	4	4	3	2	3	5

1) einschl. E-Bikes und leichten drei- und vierrädrigen Kfz 2) einschl. drei- und leichten vierrädrigen Kfz

3) einschl. Pedelecs 4) einschl. Fußgänger mit Sport- und Spielgeräten

Noch 44. Straßenverkehrsunfälle, Beteiligte, Verunglückte und Unfallsursachen in Sachsen-Anhalt 2015 nach kreisfreien Städten und Landkreisen

Gegenstand der Nachweisung	Harz	Jerichower Land	Mansfeld Südharz	Saalekreis	Salzlandkreis	Stendal	Wittenberg
Verletzte Benutzer von:							
Krafträder mit Versicherungskennzeichen ¹⁾	29	12	18	30	33	11	27
Krafträder mit amtlichem Kennzeichen ²⁾	116	26	64	60	45	18	26
Personenkraftwagen	541	285	419	608	455	285	338
Güterkraftfahrzeugen	26	20	33	57	37	24	15
Fahrräder ³⁾	151	59	51	124	155	110	165
Fußgänger ⁴⁾	68	27	37	51	45	26	27
Übrige	16	9	10	17	10	5	5
Verletzte insgesamt	947	438	632	947	780	479	603
dar.: unter 6 Jahren	15	10	17	19	15	12	12
von 6 bis unter 15 Jahren	45	20	24	51	51	27	30
von 18 bis unter 21 Jahren	68	30	45	54	56	27	31
von 21 bis unter 25 Jahren	59	24	49	68	60	38	34
von 65 und mehr Jahren	148	65	84	110	109	82	96
Polizeilich festgestellte Unfallursachen bei Unfällen mit Personenschaden							
Fehlverhalten der Fahrzeugführer	918	403	560	1 062	678	442	541
darunter:							
Alkoholeinfluss	42	13	19	44	40	20	29
Einfluss anderer berauschender Mittel	4	2	5	4	3	3	2
nicht angepasste Geschwindigkeit	185	37	137	203	48	86	108
Nichtbeachten der Vorfahrt	138	52	82	148	133	62	74
Fehler beim Abbiegen	73	24	39	62	69	52	51
falsche Fahrbahnbenutzung	111	70	50	83	26	14	51
ungenügender Sicherheitsabstand	105	52	74	125	101	45	74
Fehler beim Überholen	35	20	22	60	41	22	29
Falsches Verhalten gegenüber Fußgängern	4	16	17	30	10	3	2
Fehlverhalten bei Fußgängern ⁴⁾	17	9	13	24	7	6	6
darunter:							
Alkoholeinfluss	3	1	-	-	2	1	1
Fahrzeugbezogene Mängel	3	7	2	11	8	6	8
Unfallbezogene Ursachen	57	26	38	74	22	33	35
Straßenverhältnisse	24	8	19	47	3	11	19
Witterungsverhältnisse	7	2	4	8	4	8	7
Hindernisse und sonstige	26	16	15	19	15	14	9

1) einschl. E-Bikes und leichten drei- und vierradrigen Kfz 2) einschl. drei- und leichten vierradrigen Kfz

3) einschl. Pedelects 4) einschl. Fußgänger mit Sport- und Spielgeräten

45. Übrige Sachschadensunfälle in Sachsen-Anhalt 2015 nach kreisfreien Städten und Landkreisen

Kreisfreie Stadt Landkreis Land	Übrige Sachschadensunfälle	Davon		
		innerorts	außerorts ohne Autobahn	auf Autobahnen
Dessau-Roßlau, Stadt	2 330	2 021	256	53
Halle (Saale), Stadt	6 896	6 738	124	34
Magdeburg, Stadt	6 872	6 611	139	122
Altmarkkreis Salzwedel	2 548	1 221	1 327	-
Anhalt-Bitterfeld	4 462	2 842	1 344	276
Börde	5 269	2 388	2 149	732
Burgenlandkreis	5 246	3 188	1 401	657
Harz	5 567	3 705	1 862	-
Jerichower Land	2 597	1 336	961	300
Mansfeld-Südharz	4 115	2 508	1 342	265
Saalekreis	5 075	3 095	1 302	678
Salzlandkreis	5 023	3 155	1 478	390
Stendal	3 429	1 789	1 640	-
Wittenberg	3 852	2 235	1 479	138
Sachsen-Anhalt insgesamt	63 281	42 832	16 804	3 645

1. Straßenverkehrsunfälle mit Personenschaden, schwerwiegende Straßenverkehrsunfälle mit Sachschaden im engeren Sinne und Verunglückte nach Monaten 2015

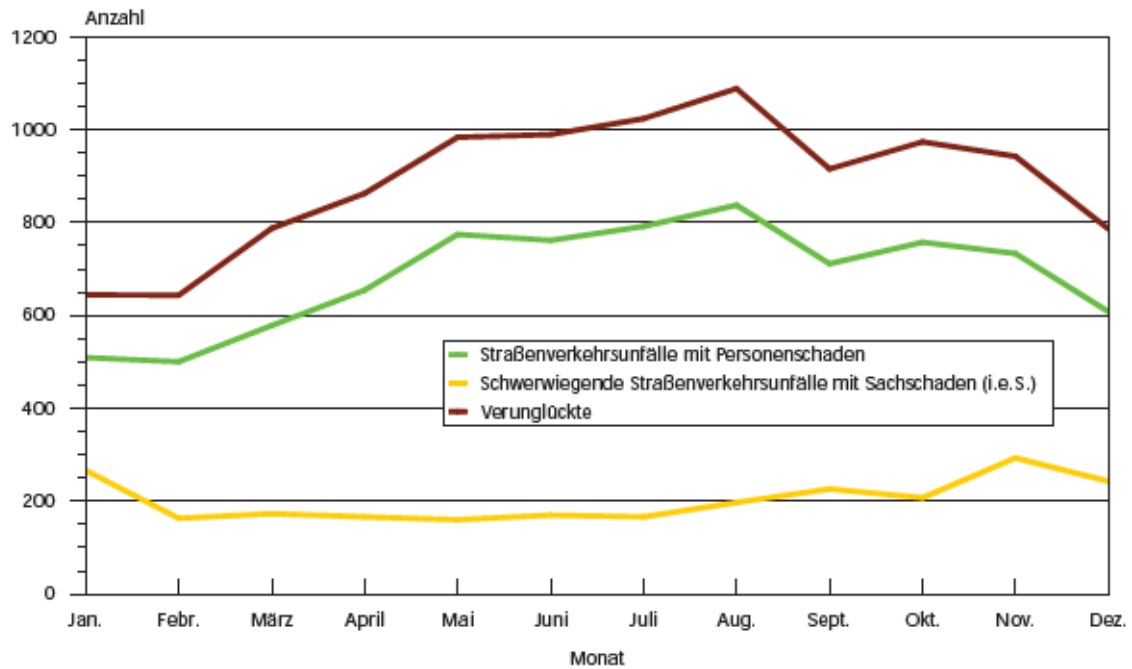

2. Bei Straßenverkehrsunfällen Getötete nach Monaten 2015

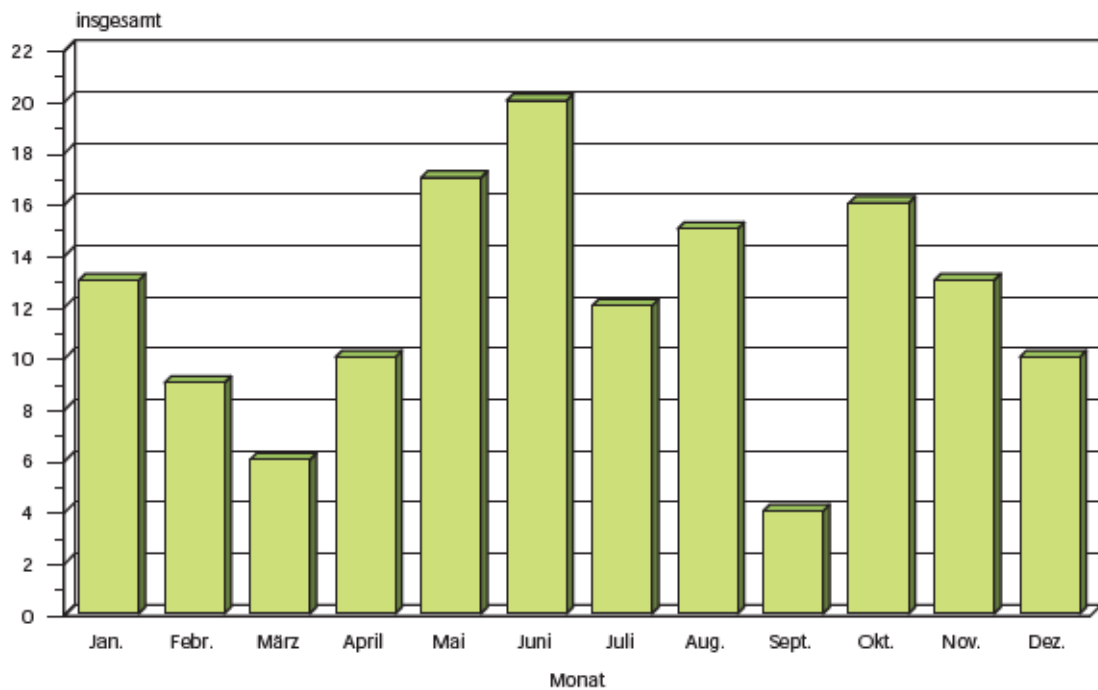

3. Straßenverkehrsunfälle mit Personenschaden und dabei Getötete
nach Straßenklassen 2015
(Anteile in Prozent)

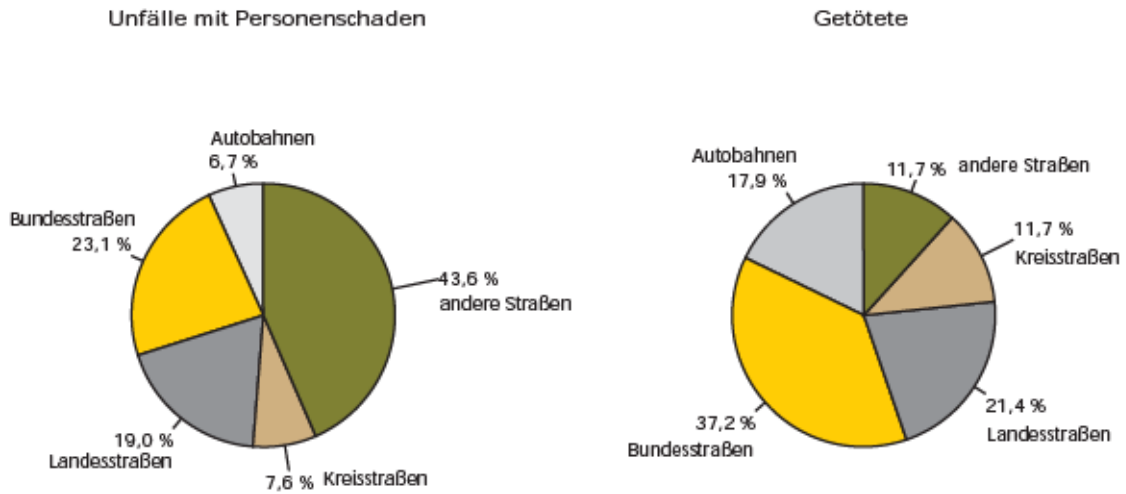

4. Straßenverkehrsunfälle mit Personenschaden und dabei Getötete
nach Wochentagen 2015
(Anteile in Prozent)

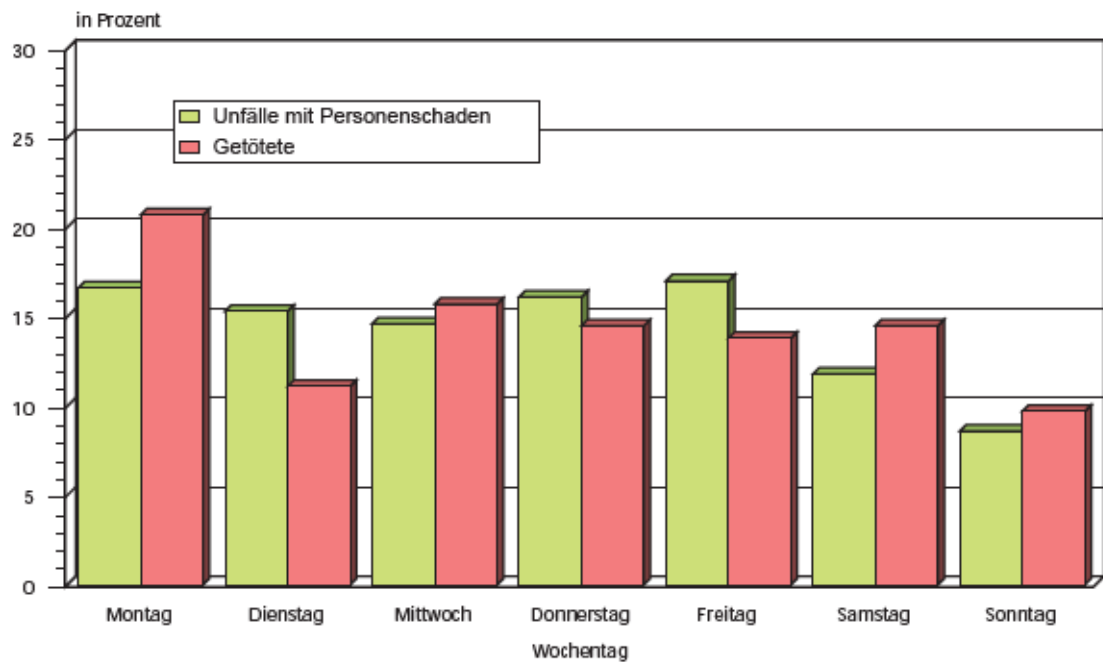

5. Beteiligte an Straßenverkehrsunfällen
mit Personenschaden nach Altersgruppen 2015
(Anteile in Prozent)

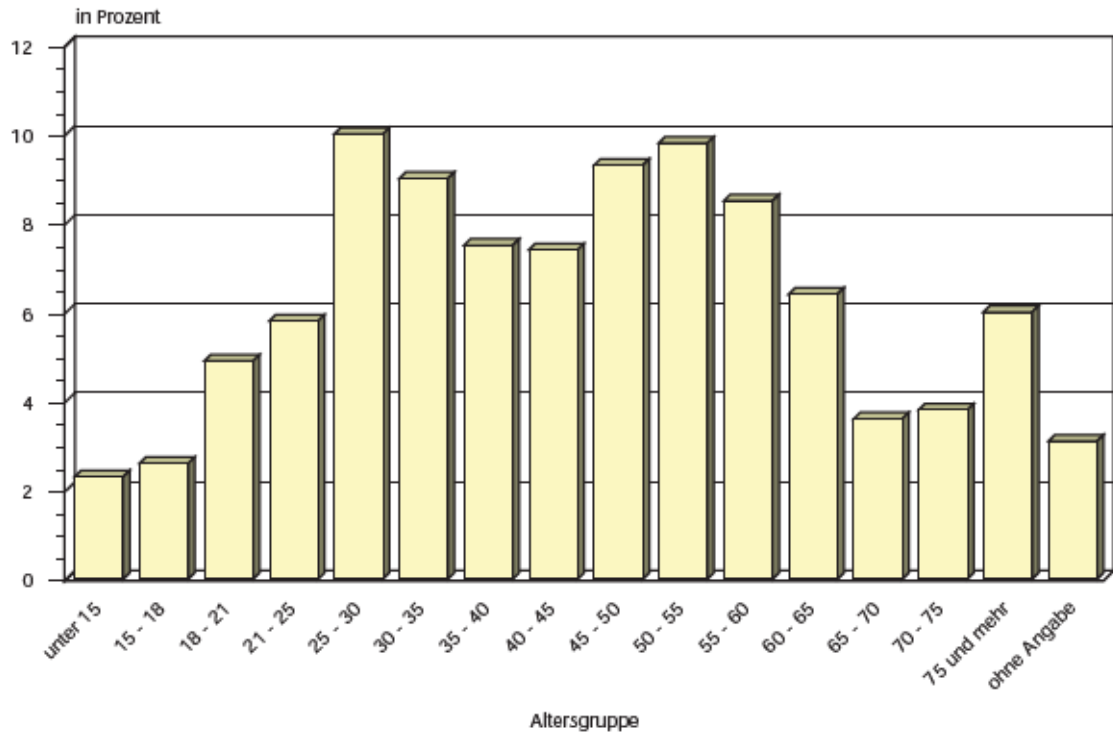

6. Beteiligte Kraftfahrzeugführer als Hauptverursacher an Straßenverkehrsunfällen
mit Personenschaden nach Dauer der Fahrerlaubnis 2015
(Anteile in Prozent)

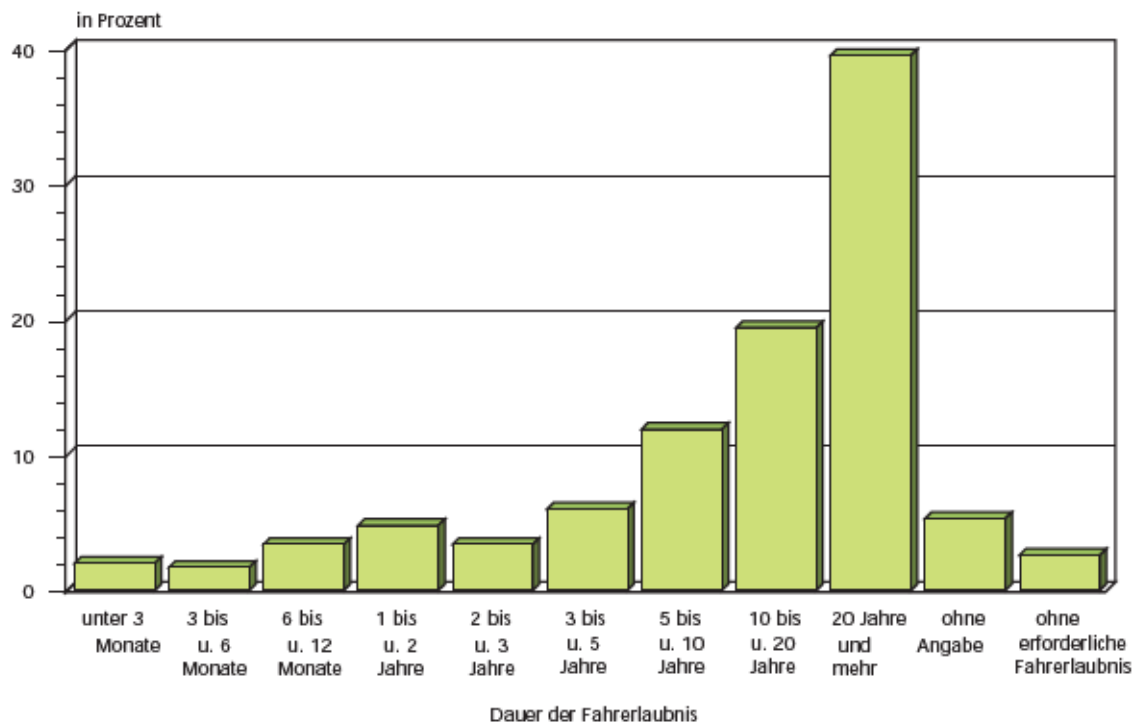

7. Anteil der Unfälle mit Alkoholeinfluss an allen Unfällen mit Personenschaden nach Uhrzeiten 2015
(Anteile in Prozent)

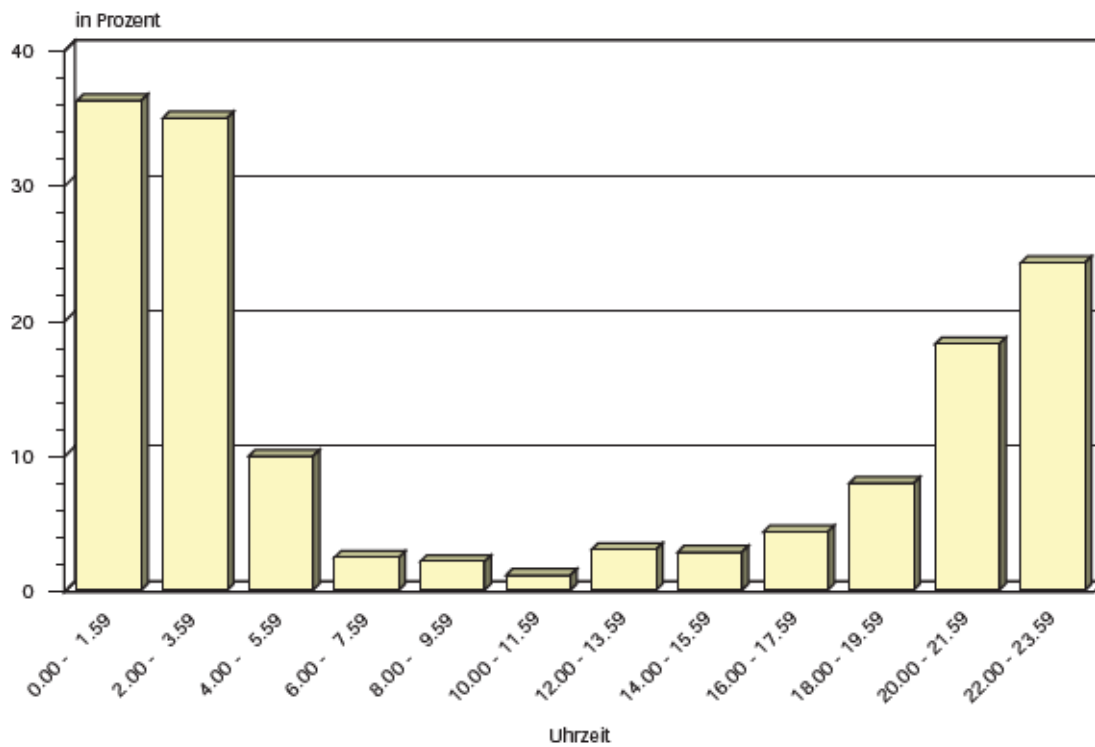

8. Alkoholisierte Beteiligte an Straßenverkehrsunfällen mit Personenschaden nach Höhe der Blutalkoholkonzentration 2015
(Anteile in Prozent)

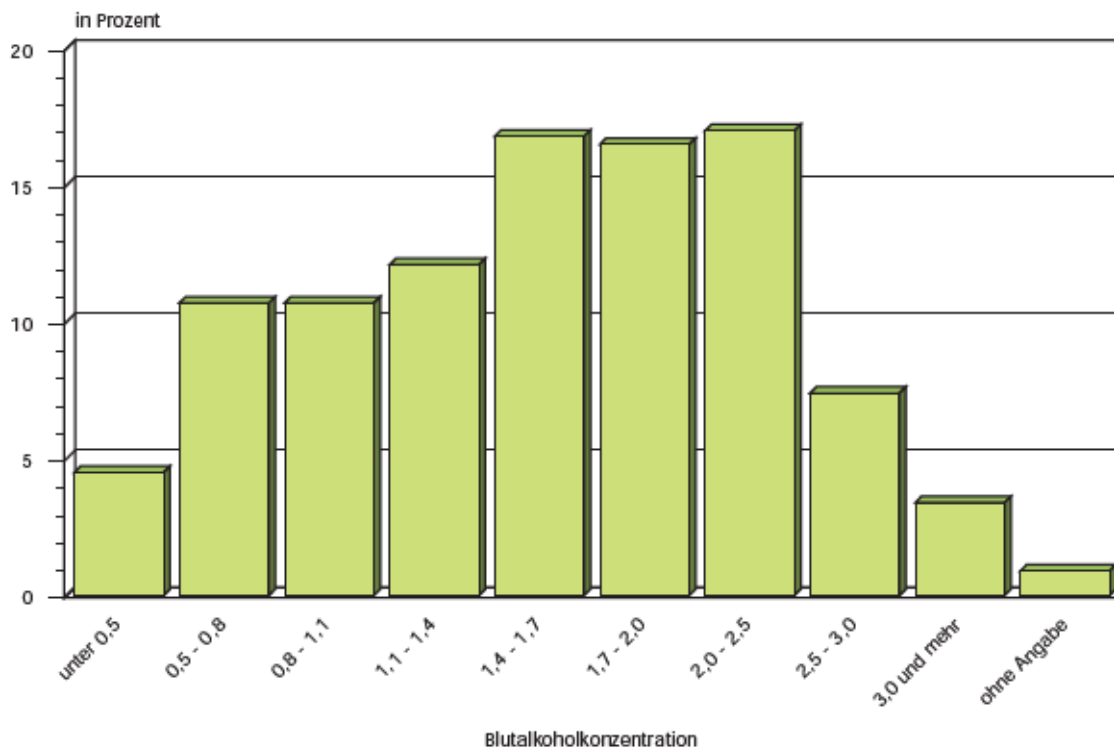

9. Straßenverkehrsunfälle mit Personenschaden nach
kreisfreien Städten und Landkreisen 2015
(Anteile in Prozent)

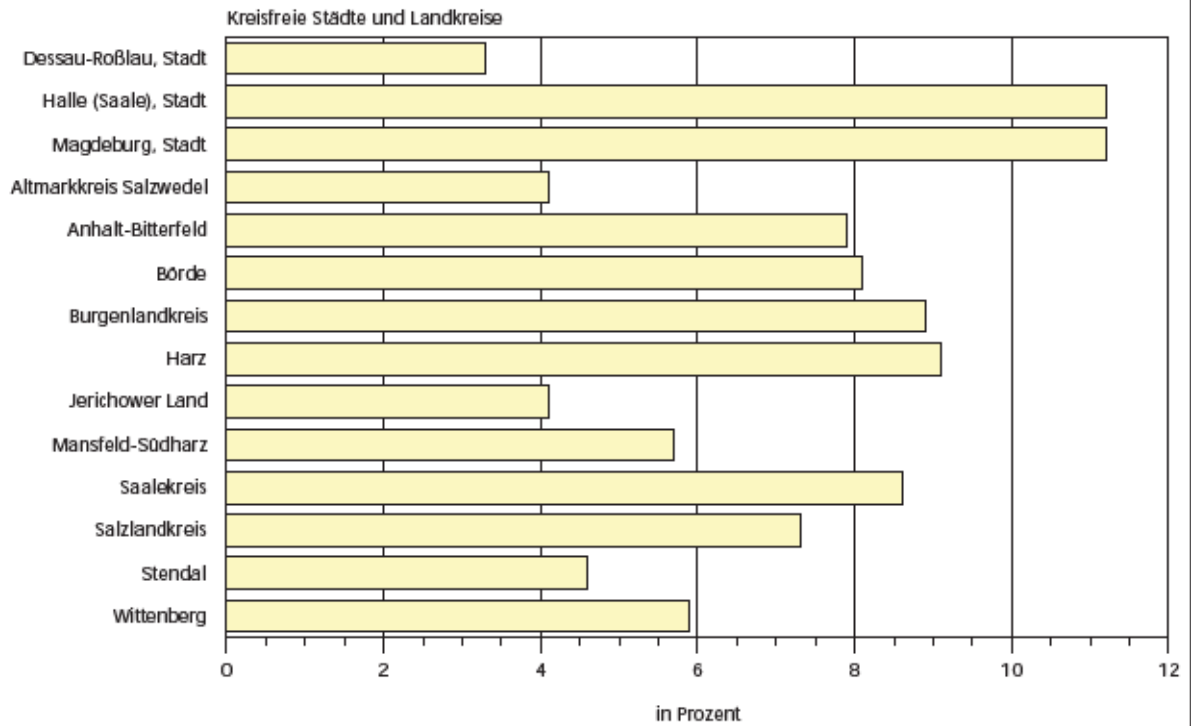

10. Bei Straßenverkehrsunfällen Getötete nach
kreisfreien Städten und Landkreisen 2015
(Anteile in Prozent)

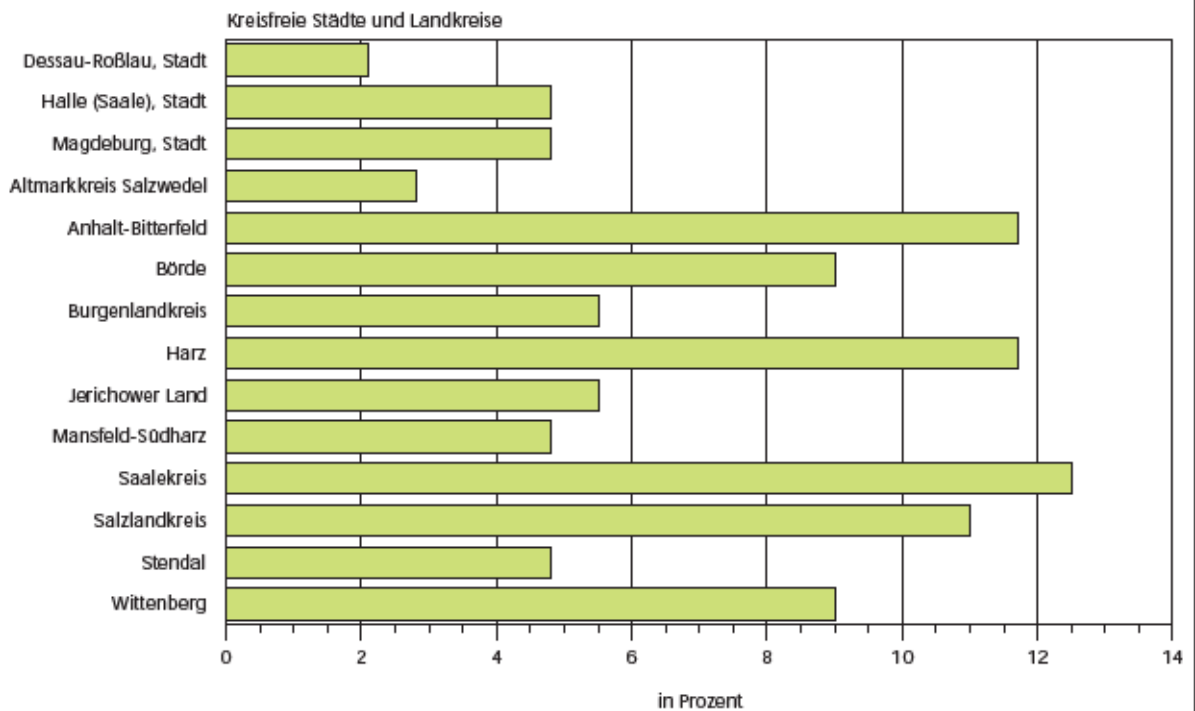

Veröffentlichungen ¹⁾ im Statistischen Landesamt Sachsen-Anhalt

Im Monat November 2016 erschienen:

Bestell-Nr.	Kennziffer/ Periodizität	Titel	Preis (in EUR)
1 Z 0 03	Z	Statistisches Monatsheft 11/16	5,50
4 S 0 36	S	6. Regionalisierte Bevölkerungsprognose Land Sachsen-Anhalt Annahmen und Ergebnisse	4,00
3 A 1 08	A I, A II - j/15	Bevölkerung und Natürliche Bevölkerungsbewegung - 1990 bis 2015 -	9,00
3 A 1 15	A I, AVI - j/15	Ergebnisse des Mikrozensus - Ergebnisse nach Kreisen - 2015	5,00
3 A 3 01	A III - j/15	Wanderungen und Wanderungsströme - Jahr 2015 -	7,50
3 A 6 05	A VI - j/15	Arbeitsmarkt	4,00
3 B 1 02	B I - j/15	Allgemeinbildende Schulen - Schuljahr 2015/16 - Schuljahresendstatistik	8,00
3 E 1 09	E I - vj-1/16	Produktion ausgewählter Erzeugnisse im Verarbeitenden Gewerbe sowie im Bergbau und der Gewinnung von Steinen und Erden - I. Quartal 2016	2,50
3 E 1 02	E I - m-5/16	Beschäftigte, Umsatz im Verarbeitenden Gewerbe sowie im Bergbau und der Gewinnung von Steinen und Erden - Mai 2016 - Vorläufige Ergebnisse Betriebe mit 50 und mehr tätigen Personen	5,00
3 E 2 01	E II, E III - m-6/16	Umsatz, Tätige Personen, Auftragseingang und Auftragsbestand im Baugewerbe Juni 2016	2,50
3 E 2 01	E II - m-7/16	Umsatz, Tätige Personen, Auftragseingang und Auftragsbestand im Baugewerbe Juli 2016	2,50
3 E 2 01	E II - m-8/16	Umsatz, Tätige Personen, Auftragseingang und Auftragsbestand im Baugewerbe August 2016	2,50
3 G 1 01	G I - m-5/16	Entwicklung von Umsatz und Beschäftigten im Einzelhandel - Mai 2016 - Vorläufige Ergebnisse	2,00
3 G 1 01	G I - m-6/16	Entwicklung von Umsatz und Beschäftigten im Einzelhandel - Juni 2016 - Vorläufige Ergebnisse	2,00
3 G 1 01	G I - m-7/16	Entwicklung von Umsatz und Beschäftigten im Einzelhandel - Juli 2016 - Vorläufige Ergebnisse	2,00
3 G 1 01	G I - m-8/16	Entwicklung von Umsatz und Beschäftigten im Einzelhandel - August 2016 - Vorläufige Ergebnisse	2,00
3 G 1 03	G I - m-4/16	Entwicklung von Umsatz und Beschäftigten im Kraftfahrzeughandel - April 2016 -	1,50
3 G 1 03	G I - m-5/16	Entwicklung von Umsatz und Beschäftigten im Kraftfahrzeughandel - Mai 2016 -	1,50
3 G 1 03	G I - m-6/16	Entwicklung von Umsatz und Beschäftigten im Kraftfahrzeughandel - Juni 2016 -	1,50
3 G 1 03	G I - m-7/16	Entwicklung von Umsatz und Beschäftigten im Kraftfahrzeughandel - Juli 2016 -	1,50
3 G 4 01	G IV - m-5/16	Gäste und Übernachtungen im Reiseverkehr, Beherbergungskapazität Mai 2016, Januar - Mai 2016 - Vorläufige Ergebnisse -	6,00
3 G 4 01	G IV - m-6/16	Gäste und Übernachtungen im Reiseverkehr, Beherbergungskapazität Juni 2016, Januar - Juni 2016 - Vorläufige Ergebnisse -	6,00

Noch Veröffentlichungen ¹⁾ im Statistischen Landesamt Sachsen-Anhalt

Im Monat November 2016 erschienen:

Bestell-Nr.	Kennziffer/ Periodizität	Titel	Preis (in EUR)
3 G 4 01	G IV - m-7/16	Gäste und Übernachtungen im Reiseverkehr, Beherbergungskapazität Juli 2016, Januar - Juli 2016 - Vorläufige Ergebnisse -	6,00
3 G 4 02	G IV - m-5/16	Entwicklung von Umsatz und Beschäftigten im Gastgewerbe - Mai 2016 - Vorläufige Ergebnisse	1,50
3 G 4 02	G IV - m-6/16	Entwicklung von Umsatz und Beschäftigten im Gastgewerbe - Juni 2016 - Vorläufige Ergebnisse	1,50
3 G 4 02	G IV - m-7/16	Entwicklung von Umsatz und Beschäftigten im Gastgewerbe - Juli 2016 - Vorläufige Ergebnisse	1,50
3 G 4 02	G IV - m-8/16	Entwicklung von Umsatz und Beschäftigten im Gastgewerbe - August 2016 - Vorläufige Ergebnisse	1,50
3 H 1 01	H I - m-1/16	Straßenverkehrsunfälle - Januar 2016 - Vorläufige Ergebnisse	6,00
3 H 1 01	H I - m-2/16	Straßenverkehrsunfälle - Februar 2016 - Vorläufige Ergebnisse	6,00
3 H 2 01	H II - m-5/16	Binnenschifffahrt - Mai 2016 -	4,00
3 L 2 03	L II - j/15	Realsteuervergleich - Jahr 2015 - Realsteuern und kommunale Steuerbeteiligung	11,50
3 L 4 01	L IV - j/14	Die Umsätze und ihre Besteuerung - Ergebnisse 2014 - Umsatzsteuerstatistik Veranlagungen	17,50
3 L 4 04	L IV - j/10	Einkommen der Körperschaftsteuerpflichtigen und die Besteuerung Ergebnisse 2010 - Körperschaftsteuerstatistik	6,50
3 L 4 05	L IV - j/11	Gewerbsteuerpflichtige, Besteuerungsgrundlagen und Steuermessbeträge Ergebnisse 2011 - Gewerbesteuerstatistik	7,50
3 L 4 06	L IV - j/15	Vererben, Erben und Schenken - Ergebnisse 2015 - Erbschaft- und Schenkungssteuerstatistik	3,00
3 M 1 01	M I - vj-2/16	Verbraucherpreisindex - Juni 2016	5,00
3 M 1 02	M I - vj-3/16	Preisindizes für Bauwerke - August 2016	3,00
3 O 2 02	O II - 5j/13	Einnahmen und Ausgaben privater Haushalte - Jahr 2013 -	3,00
3 P 1 04	P I - j/14	Bruttoinlandsprodukt und Bruttowertschöpfung in den kreisfreien Städten und Landkreisen - 2000 - 2014; Stand: Frühjahr 2016	7,50
3 P 1 05	P I - j/14	Primäreinkommen und Verfügbares Einkommen der privaten Haushalte in den kreisfreien Städten und Landkreisen - 2000 bis 2014; Stand: Frühjahr 2016 -	3,50
3 P 1 06	P I - j/14	Arbeitnehmerentgelt, Bruttolöhne und -gehälter in den kreisfreien Städten und Landkreisen - 2000 - 2014; Stand: Februar 2016	11,00
3 Q 2 01	Q II - j/14	Abfallwirtschaft - Jahr 2014	9,50

1) Veröffentlichung als PDF-Datei kostenfrei erhältlich - bei Bestellung bitte die erste Stelle der Bestellnummer durch eine „6“ ersetzen