



Öffentliche Finanzen, Personal, Steuern

Korrigierte Fassung

Realsteuervergleich

Jahr 2014
- Realsteuern und kommunale
Steuerbeteiligung -

Bestellnummer:
3L203



SACHSEN-ANHALT

Herausgabemonat: Juli 2016

Zu beziehen durch das

Statistische Landesamt Sachsen-Anhalt
Dezernat Öffentlichkeitsarbeit
Postfach 20 11 56
06012 Halle (Saale)

Preis: 12,00 EUR (kostenfrei als PDF-Datei verfügbar - Bestellnummer: 6L203)

Inhaltliche Verantwortung:

Dezernat: Steuern, Kommunale Finanzaufweisungen
Frau Pitzschke
Telefon: 0345 2318-201

Auskünfte erhalten Sie unter:

Telefon: 0345 2318-777
Telefon: 0345 2318-715
Telefon: 0345 2318-716

Telefax: 0345 2318-913
Internet: <http://www.statistik.sachsen-anhalt.de>
E-Mail: info@stala.mi.sachsen-anhalt.de

Vertrieb:

Telefon: 0345 2318-718
E-Mail: shop@stala.mi.sachsen-anhalt.de

Druck: Statistisches Landesamt Sachsen-Anhalt

© Statistisches Landesamt Sachsen-Anhalt, Halle (Saale), 2016

Auszugsweise Vervielfältigung und Verbreitung mit Quellenangabe gestattet.

Bibliothek und Besucherdienst (Merseburger Straße 2):

Montag bis Freitag: 8:00 Uhr bis 12:00 Uhr - möglichst nach Vereinbarung

Telefon: 0345 2318-714
E-Mail: bibliothek@stala.mi.sachsen-anhalt.de

Statistischer Bericht

Korrigierte Fassung

Realsteuervergleich

Jahr 2014

- Realsteuern und kommunale Steuerbeteiligung -

Land Sachsen-Anhalt

(Korrigierte Zahl auf Seite 35 ist rot dargestellt)

Inhaltsverzeichnis

	Seite
1. Vorbemerkungen	4
2. Rechtsgrundlagen und Berichtskreis	4
3. Begriffserklärungen und methodische Erläuterungen	5
4. Ergebnisse nach Gemeindegrößenklassen und Gebietskörperschaften Haushaltsjahr 2014	8
4.1. Gesamtübersicht Realsteuervergleich 2014 und Vergleich mit Realsteuervergleich 2013	8
4.2. Steuereinnahmen, Gewerbesteuerumlage und Grundbeträge der Realsteuern	12
4.3. Realsteueraufbringungskraft und Steuereinnahmekraft	16
4.4. Streuung der Realsteuerhebesätze	19
4.4.1. Grundsteuer A	19
4.4.2. Grundsteuer B	20
4.4.3. Gewerbesteuer	21
5. Berechnung durchschnittlich gewogener Hebesätze Haushaltsjahr 2014	22
6. Ergebnisse kreisangehörige Gemeinden Haushaltsjahr 2014	38
7. Ergebnisse nach Gemeindegrößenklassen und Gebietskörperschaften 2004 bis 2014	60
7.1. Realsteueraufbringungskraft	60
7.2. Steuereinnahmekraft	62
7.3. Gewerbesteueristaufkommen netto	64
7.4. Grundbetrag Gewerbesteuer	66
7.5. Gewogener Durchschnittshebesatz	68
7.5.1. Grundsteuer A	68
7.5.2. Grundsteuer B	69
7.5.3. Gewerbesteuer	70
8. Hebesätze kreisangehörige Gemeinden 2004 bis 2014	71
8.1. Grundsteuer A	71
8.2. Grundsteuer B	82
8.3. Gewerbesteuer	93
9. Schaubilder und Diagramme Haushaltsjahr 2014	104
9.1. Realsteueraufbringungskraft der Gemeinden	104
9.2. Steuereinnahmekraft der Gemeinden	105
9.3. Gewerbesteuererinnahmen netto der Gemeinden	106
9.4. Anteile der festgesetzten Hebesätze Grundsteuer A	107
9.5. Anteile der festgesetzten Hebesätze Grundsteuer B	107
9.6. Anteile der festgesetzten Hebesätze Gewerbesteuer	107

1. Vorbemerkungen

Der vorliegende Bericht bezieht sich auf Angaben über das Istaufkommen und die Hebesätze der Grundsteuer A (Betriebe der Land- und Forstwirtschaft), der Grundsteuer B (übrige bebaute und unbebaute Grundstücke) und der Gewerbesteuer aus den vierteljährlichen Erhebungen der Gemeindefinanzen.

Zweck der Erhebung ist die Berechnung und Darstellung der Steuereinnahme- und Realsteueraufbringungskraft, dabei bilden diese eine wichtige Grundlage zur Beurteilung der wirtschaftlichen und finanziellen Leistungsfähigkeit der Gemeinden des Landes Sachsen-Anhalt.

Bedeutung erlangt der Realsteuervergleich dadurch, dass seine Ergebnisse auf die wirtschaftliche und finanzielle Lage der Gemeinden schließen lassen. Die Steuerkraftberechnungen werden im Zusammenhang mit dem Länderfinanzausgleich benötigt.

Als Auswertungs- und Darstellungsebene für diesen Bericht wurden überwiegend regionale Zusammenfassungen gewählt.

2. Rechtsgrundlagen und Berichtskreis

Die Erfassung der Berechnungsgrundlagen für den Realsteuervergleich beruht auf dem Gesetz über die Statistiken der öffentlichen Finanzen und des Personals im öffentlichen Dienst (Finanz- und Personalstatistikgesetz - FPStatG) in der Fassung der Bekanntmachung vom 22. Februar 2006 (BGBl. I S. 438)

Für die Erhebung der Realsteuern sowie die Ermittlung und die Zahlung von Steuerbeteiligungsbeträgen waren im Jahr 2014 folgende Gesetze und Verordnungen des Bundes und des Landes sowie dazu ergangenen Änderungen und Verwaltungsvorschriften maßgebend:

- Grundsteuergesetz (GrStG) vom 07. August 1973 (BGBl. I S. 965)
- Gesetz über den Finanzausgleich zwischen Bund und Ländern (Finanzausgleichsgesetz - FAG) vom 18. Dezember 2012 (GVBl. LSA S. 641)
- Gewerbesteuergesetz (GewStG) in der Fassung der Bekanntmachung vom 15. Oktober 2002 (BGBl. I S. 4167)

- Gesetz zur Neuordnung der Gemeindefinanzen (Gemeindefinanzreformgesetz - GemFinRefG) in der Fassung der Bekanntmachung vom 10. März 2009 (BGBl. I S. 502)
- Verordnung zur Festsetzung der Erhöhungszahl für die Gewerbesteuerumlage nach § 6 Absatz 5 des Gemeindefinanzreformgesetzes im Jahr 2014 vom 27. Februar 2014 (BGBl. I S. 248)
- Verordnung über die Ermittlung der Schlüsselzahlen für die Aufteilung des Gemeindeanteils an der Einkommensteuer für die Jahre 2012, 2013 und 2014 (EStGemAntV 2012/13/14) vom 28. September 2011 (BGBl. I S. 1950)
- Verordnung zur Durchführung des Gemeindefinanzreformgesetzes (GemFinRefGDV ST) in der Fassung der Bekanntmachung vom 19. Oktober 1998 (GVBl. LSA S. 430, 431)
- Beschluss der Landesregierung über die Änderung des Beschlusses der Landesregierung über die Zulassung unterschiedlicher Realsteuerhebesätze bei Gebietsänderungen vom 28. August 2007 (MBL. LSA S. 734)

Das Recht der Gemeinden auf das Aufkommen aus den Realsteuern und auf die Festsetzung von Realsteuerhebesätzen ist in Artikel 106 Abs. 6 des Grundgesetzes für die Bundesrepublik Deutschland (GG) in der im Bundesgesetzblatt Teil III, Gliederungsnummer 100-1, veröffentlichten bereinigten Fassung garantiert. In Verbindung mit Abs. 5 und Abs. 5a bildet der Artikel 106 gleichzeitig die Grundlage für die Beteiligung der Gemeinden an der Einkommen- und Umsatzsteuer und für die Abführung der Gewerbesteuerumlage an Bund und Länder. Realsteuern sind folglich Gemeindesteuern und werden von den Gemeinden, unter Einhaltung der gesetzlichen Bestimmungen, erhoben. Daher erstreckt sich der Berichtskreis für den Realsteuervergleich auf die Kreisfreien Städte und kreisangehörigen Gemeinden.

Maßgebend für den Realsteuervergleich des Jahres 2014 sind der Gebietsstand Sachsen-Anhalts vom 31. Dezember 2014 und die Bevölkerungszahlen, die die amtliche Statistik am 30. Juni 2014 auswies. Zu dem v.g. Stichtag wies das Land Sachsen-Anhalt 218 Gemeinden aus, davon sind 18 Verbandsgemeinden und 104 Einheitsgemeinden. Bei den Bevölkerungszahlen handelt es sich um die Einwohnerzahlen aus

der Bevölkerungsfortschreibung auf Basis des Zensus 2011.

3. Begriffserklärungen und methodische Erläuterungen

Realsteuern

Realsteuern gehören zu den Sach- oder Objektsteuern, die sich an bestimmten Merkmalen des besteuerten Gegenstandes (Objektes) orientieren und weitestgehend unabhängig von persönlichen Verhältnissen sind. Ihr Aufkommen ist Bestandteil der Finanzausstattung der Gemeinden. Realsteuern sind die Grundsteuern und die Gewerbesteuer.

Grundsteuer

Die Grundsteuer besteuert im Inland liegenden Grundbesitz. Besteuerungsgrundlage ist der Einheitswert für den Steuergegenstand. Das Grundsteuergesetz unterscheidet nach den Steuergegenständen die Grundsteuer A - Betriebe der Land- und Forstwirtschaft und die Grundsteuer B - übrige bebaute und unbebaute Grundstücke.

Gewerbesteuer

Steuergegenstand der Gewerbesteuer ist jeder stehende Gewerbebetrieb bzw. Reisegewerbebetrieb, für den in der betreffenden Gemeinde eine Betriebsstätte unterhalten wird bzw. sich (bei Reisegewerbe) der Mittelpunkt der gewerblichen Tätigkeit befindet. Besteuerungsgrundlage ist der Gewerbeertrag.

Hebesatz, gewogener Durchschnittshebesatz

Hebesatz ist ein Prozentsatz (Hundertsatz), der auf die Steuermessbeträge der Realsteuern angewendet wird. In Ausübung ihres Selbstverwaltungsrechts beschließen die Gemeinden für jedes Kalenderjahr die Höhe ihrer Hebesätze in eigener Zuständigkeit. Der Steuermessbetrag, der sich durch die Anwendung bundeseinheitlicher Steuermesszahlen ergibt, wird von den zuständigen Finanzämtern in einem Steuermessbescheid festgelegt und den Gemeinden übermittelt. Die Höhe der betreffenden Steuern, die Steuerschuld in den einzelnen Gemeinden, ergibt sich dann als Produkt aus Steuermessbetrag und Hebesatz.

Da die Hebesätze, die auf Steuermessbeträge angewandt werden, mehr oder weniger stark variieren, ist das Istaufkommen der Realsteuern für Vergleiche ungeeignet.

Für Zusammenfassungen von Gemeinden auf den verschiedenen Aggregationsebenen kommen "gewogene Durchschnittshebesätze" für jede Realsteuer zur Anwendung.

Berechnung gewogener Durchschnittshebesatz:

$$\frac{\text{Summe Istaufkommen} \times 100}{\text{Summe Grundbeträge}}$$

Die Landesregierung legte mit Beschluss vom 28. August 2007 fest, dass von Gebietsänderungen betroffene Gemeinden für eine Übergangszeit von maximal zehn Jahren für Gemeindeteile unterschiedliche Hebesätze festlegen können. Für diese Gemeinden wird der durchschnittlich gewogene Hebesatz angegeben, ebenso in den langfristigen Reihen, wenn ehemals selbstständige Gemeinden sich zu einer anderen Einheit umgliedert haben. In Verbindung mit negativen Istaufkommen in Gemeindeteilen kann es zu gewogenen Durchschnittsnennern kommen, die außerhalb der Breite der Hebesätze aller Gemeindeteile in der betroffenen Kommune liegen. Diese Fälle sind als nicht sinnvoll gekennzeichnet.

Gemäß § 16 Abs. 4 GewStG ist seit dem Jahr 2004 die Gewerbesteuer mit einem Mindesthebesatz von 200 % zu erheben.

Grundbeträge der Realsteuern

Grundbeträge stellen errechnete (fiktive) Steuermessbeträge dar, die für Vergleiche der Kommunen herangezogen werden, da sie die Wirkung der gemeindeweise sehr unterschiedlichen Hebesätze ausnivellieren. Sie werden je Gemeinde und je Steuerart ermittelt.

Berechnung Grundbetrag:

$$\frac{\text{Istaufkommen} \times 100}{\text{Hebesatz}}$$

Realsteueraufbringungskraft

Durch die Verwendung eines für alle Gemeinden einheitlichen Hebesatzes wird die unterschiedliche Hebesatzanspannung ausgeschaltet. Die Summierung der auf diese Weise ermittelten Größen je Steuerart ergibt die Realsteueraufbringungskraft je Gemeinde insgesamt.

Berechnung Realsteueraufbringungskraft:

$$\frac{\text{Grundbetrag} \times \text{Landesdurchschnittshebesatz}}{100}$$

Steuereinnahmekraft

Die Berechnung der Steuereinnahmekraft oder auch der gemeindlichen Finanzkraft berücksichtigt die durch Gesetz festgelegten Beteiligungen zum einen von Bund und Ländern am Aufkommen an Gewerbesteuer, zum anderen der Gemeinden am Aufkommen an Lohn- und veranlagter Einkommensteuer sowie an der Umsatzsteuer.

Berechnung Steuereinnahmekraft:

$$\begin{aligned} & \text{Realsteueraufbringungskraft} \\ & \text{./. Gewerbesteuerumlage} \\ & + \text{ Gemeindeanteil an der Einkommensteuer} \\ & + \text{ Gemeindeanteil an der Umsatzsteuer} \end{aligned}$$

Gewerbesteuerumlage

Entsprechend den Vorschriften des Gemeindefinanzreformgesetzes haben die Gemeinden einen Anteil ihres Aufkommens aus der Gewerbesteuer als Gewerbesteuerumlage zur Aufteilung auf Bund und Länder abzuführen. Für das Jahr 2014 war ein Umlagesatz für die Gemeinden der neuen Bundesländer, analog dem Vorjahr, von 35 % gültig. Der Umlagesatz des Jahres 2014 der neuen Bundesländer setzt sich aus 20,5 % Landesvervielfältiger und 14,5 % Bundesvervielfältiger zusammen.

Berechnung Gewerbesteuerumlage:

$$\frac{\text{Gewerbesteueristaufkommen} \times \text{Umlagesatz}}{\text{Gewerbesteuerhebesatz}}$$

Gemeindeanteile an der Einkommen- und Umsatzsteuer

Die Lohn- und veranlagte Einkommensteuer sind nach dem Grundgesetz Gemeinschaftssteuern, deren Aufkommen auf Bund, Länder und Gemeinden aufgeteilt wird. Den Gemeinden steht nach dem Gemeindefinanzreformgesetz ein Anteil von 15 % des Jahres-

aufkommens an Lohn- und veranlagter Einkommensteuer sowie 12 % des Aufkommens an Abgeltungssteuer im jeweiligen Bundesland zu.

Beide Anteile werden unter dem Begriff Gemeindeanteil an der Einkommensteuer zusammengefasst. Die Aufteilung auf die Gemeinden erfolgt ab dem Jahr 2012 nach Schlüsselzahlen, die im Rahmen der Lohn- und Einkommensteuerstatistik 2007 auf der Basis der Einkommensteuerbeträge je Gemeinde festgestellt wurden.

Zum Ausgleich für die mit Wirkung vom 01.01.1998 abgeschaffte Gewerbekapitalsteuer, deren Erhebung in den neuen Bundesländern ohnehin ausgesetzt war, erhalten die Gemeinden seit 1998 eine Beteiligung am Aufkommen der Umsatzsteuer. Dem Bund standen im Jahr 2014 vom gesamten Umsatzsteueraufkommen (circa 45 %) vorab 4,45 % als Ausgleich für die Belastungen auf Grund der Senkung des Beitragssatzes zur Arbeitslosenversicherung zu. Als Ausgleich für die Belastungen auf Grund eines zusätzlichen Bundeszuschusses an die Rentenversicherung standen dem Bund vom verbleibenden Aufkommen erneut 5,05 % zu. Vom nunmehr verbleibenden Aufkommen erhalten die Gemeinden 2,2 %. Die Verteilung des auf die neuen Bundesländer entfallenden Anteils bzw. innerhalb dieser auf die Kommunen erfolgt nach Schlüsselzahlen. Diese setzen sich aus einem nichtfortschreibungsfähigen und aus einem fortschreibungsfähigen Teil, für die Jahre 2012 bis 2014 je zur Hälfte aus beiden Schlüsseln zusammen. Das Verhältnis der Schlüssel verändert sich im dreijährigen Rhythmus um jeweils 25 % in Richtung des fortschreibungsfähigen Schlüssels, so dass mit dem Jahr 2018 die Umstellung auf einen fortschreibungsfähigen Schlüssel vollzogen ist. Insgesamt stehen den Ländern circa 52 % am Aufkommen der Umsatzsteuer zu.

Diese langfristige Verschiebung soll außergewöhnliche Veränderungen, bedingt durch die Umstellung, auffangen.

Durch Rechtsverordnung des Landes Sachsen-Anhalt sind die Aufteilung und die Auszahlung der Gemeindeanteile geregelt. Bei den Gemeindeanteilen werden im Gegensatz zu den Einnahmen, die sich im kassenmäßigen Istaufkommen niederschlagen, die Zahlungen herangezogen, die für ein bestimmtes Jahr realisiert worden sind. Es handelt sich um das Ergebnis der so genannten Schlussabrechnung, die jährlich bis zum 01. Februar des dem Erhebungsjahr folgenden Jahres durchgeführt wird.

Andere Gemeindesteuereinnahmen

Neben den Realsteuern gibt es eine Reihe weiterer Steuern mit örtlich bedingtem Wirkungskreis, deren Einnahmen ebenfalls den Gemeinden zustehen (z. B.: Hundesteuer, Vergnügungssteuer, Zweitwohnungsteuer). Ihr Aufkommen ist jedoch relativ gering und wird daher bei den Steuerkraftberechnungen nicht berücksichtigt.

Abkürzungen/Zeichenerklärungen

EUR	=	Euro
GT	=	Zusammenfassung von Gemeindeteilen mit gleichem Hebesatz
Hansest.	=	Hansestadt (nur bei Zusammenfassung von Gemeindeteilen mit gleichem Hebesatz)
%	=	Prozent
-	=	nichts vorhanden
x	=	Tabellenfach gesperrt, weil Aussage nicht sinnvoll
0	=	weniger als die Hälfte von eins in der letzten besetzten Stelle, jedoch mehr als nichts

Berechnungshinweis

Abweichungen in den Berechnungen ergeben sich durch Ausgabe gerundeter Ergebnisse und Berechnungen mit ungerundeten Werten.

4. Ergebnisse nach Gemeindegrößenklassen und Gebietskörperschaften Haushaltsjahr 2014
4.1. Gesamtübersicht Realsteuervergleich 2014 und Vergleich mit Realsteuervergleich 2013

Gemeindegrößenklasse (Gemeinden mit ... bis unter ... Einwohnern)	Realsteueristaufkommen			Darunter Gewerbesteuer		
	2013	2014	Veränderung 2014 zu 2013	2013	2014	Veränderung 2014 zu 2013
	1 000 EUR		um Prozent	1 000 EUR		um Prozent
Kreisfreie Städte						
50 000 bis unter 100 000	35 357	35 864	1,43	24 820	25 263	1,78
200 000 bis unter 500 000	208 091	197 022	-5,32	153 537	142 002	-7,51
Kreisangehörige Gemeinden						
unter 1 000	8 747	9 618	9,95	7 333	8 179	11,55
1 000 bis unter 3 000	47 827	51 775	8,26	33 274	37 210	11,83
3 000 bis unter 5 000	13 508	14 414	6,71	8 334	9 017	8,19
5 000 bis unter 10 000	136 470	127 830	-6,33	97 533	87 033	-10,76
10 000 bis unter 20 000	185 654	193 503	4,23	138 190	146 044	5,68
20 000 bis unter 50 000	258 158	273 682	6,01	190 481	204 855	7,55
50 000 bis unter 100 000	-	-	-	-	-	-
100 000 bis unter 200 000	-	-	-	-	-	-
Kreisfreie Städte						
Dessau-Roßlau, Stadt	35 357	35 864	1,43	24 820	25 263	1,78
Halle (Saale), Stadt	73 267	78 487	7,12	49 368	54 287	9,96
Magdeburg, Landeshauptstadt	134 823	118 535	-12,08	104 170	87 715	-15,80
Gemeinden je Landkreis						
Altmarkkreis Salzwedel	33 845	35 327	4,38	24 493	25 882	5,67
Anhalt-Bitterfeld	62 647	72 758	16,14	44 665	53 984	20,86
Börde	100 524	80 932	-19,49	81 559	61 396	-24,72
Burgenlandkreis	62 034	66 340	6,94	44 022	48 111	9,29
Harz	74 615	79 180	6,12	50 870	55 424	8,95
Jerichower Land	27 384	30 558	11,59	18 459	21 862	18,44
Mansfeld-Südharz	36 939	42 244	14,36	22 776	27 527	20,86
Saalekreis	91 389	105 908	15,89	71 223	85 244	19,69
Salzlandkreis	71 486	68 786	-3,78	51 902	49 071	-5,46
Stendal	31 973	33 517	4,83	20 984	22 329	6,41
Wittenberg	57 528	55 272	-3,92	44 190	41 507	-6,07
Kreisfreie Städte zusammen	243 448	232 887	-4,34	178 357	167 265	-6,22
Kreisangehörige Gemeinden zusammen	650 364	670 822	3,15	475 143	492 338	3,62
Sachsen-Anhalt insgesamt	893 812	903 709	1,11	653 500	659 603	0,93

Anteil am Realsteueristaufkommen 2014	Gewerbsteuerumlage		Gemeindeanteil an der Einkommensteuer			Veränderung 2014 zu 2013	Gemeindegrößenklasse (Gemeinden mit ... bis unter ... Einwohnern) Gebietskörperschaft (Kreisfreie Stadt Gemeinden je Landkreis)
	2013	2014	2013	2014	um Prozent		
in Prozent	1 000 EUR		1 000 EUR		um Prozent	zusammen insgesamt	
							Kreisfreie Städte
70,44	1 930	1 965	18 361	19 888	8,31	50 000	bis unter 100 000
72,07	11 941	11 044	99 513	107 785	8,31	200 000	bis unter 500 000
							Kreisangehörige Gemeinden
85,05	796	895	2 879	3 119	8,31		unter 1 000
71,87	3 575	4 010	25 360	27 468	8,31	1 000	bis unter 3 000
62,55	895	955	9 528	10 320	8,31	3 000	bis unter 5 000
68,09	10 652	9 435	76 352	84 827	11,10	5 000	bis unter 10 000
75,47	14 522	15 283	94 263	99 969	6,05	10 000	bis unter 20 000
74,85	17 754	18 895	126 966	137 519	8,31	20 000	bis unter 50 000
-	-	-	-	-	-	50 000	bis unter 100 000
-	-	-	-	-	-	100 000	bis unter 200 000
							Kreisfreie Städte
70,44	1 930	1 965	18 361	19 888	8,31	Dessau-Roßlau, Stadt	
69,17	3 839	4 222	48 099	52 097	8,31	Halle (Saale), Stadt	
74,00	8 102	6 822	51 414	55 688	8,31	Magdeburg, Landeshauptstadt	
							Gemeinden je Landkreis
73,26	2 442	2 614	17 105	18 527	8,31	Altmarkkreis Salzwedel	
74,20	4 327	4 992	31 587	34 213	8,31	Anhalt-Bitterfeld	
75,86	8 852	6 127	41 594	45 052	8,31	Börde	
72,52	4 623	5 378	33 155	35 911	8,31	Burgenlandkreis	
70,00	4 741	4 784	44 711	48 428	8,31	Harz	
71,54	1 930	2 263	20 694	22 414	8,31	Jerichower Land	
65,16	2 281	2 728	23 183	25 111	8,31	Mansfeld-Südharz	
80,49	7 537	9 621	42 623	46 165	8,31	Saalekreis	
71,34	5 028	4 694	35 639	38 601	8,31	Salzlandkreis	
66,62	2 080	2 204	20 836	22 568	8,31	Stendal	
75,10	4 351	4 068	24 220	26 233	8,31	Wittenberg	
71,82	13 872	13 009	117 875	127 673	8,31	Kreisfreie Städte zusammen	
73,39	48 193	49 473	335 347	363 222	8,31	Kreisangehörige Gemeinden zusammen	
72,99	62 065	62 482	453 222	490 895	8,31	Sachsen-Anhalt insgesamt	

Noch 4. Ergebnisse nach Gemeindegrößenklassen und Gebietskörperschaften Haushaltsjahr 2014
Noch 4.1. Gesamtübersicht Realsteuervergleich 2014 und Vergleich mit Realsteuervergleich 2013

Gemeindegrößenklasse (Gemeinden mit ... bis unter ... Einwohnern)	Gemeindeanteil an der Umsatzsteuer			Gewogener Durchschnittshebesatz							
	2013	2014	Veränderung 2014 zu 2013	Grundsteuer A		Grundsteuer B		Gewerbsteuer			
				2013	2014	2013	2014	2013	2014		
Gebietskörperschaft (Kreisfreie Stadt Gemeinden je Landkreis)	1 000 EUR		um Prozent	Prozent							
zusammen insgesamt	1 000 EUR		um Prozent	Prozent							
Kreisfreie Städte											
50 000 bis unter 100 000	3 851	3 995	3,73	250	250	460	460	450	450		
200 000 bis unter 500 000	25 679	26 637	3,73	250	250	497	497	450	450		
Kreisangehörige Gemeinden											
unter 1 000	345	358	3,73	262	265	299	300	323	320		
1 000 bis unter 3 000	3 211	3 331	3,73	297	299	351	354	326	325		
3 000 bis unter 5 000	1 314	1 363	3,73	323	326	362	366	326	331		
5 000 bis unter 10 000	9 978	10 564	5,88	313	317	361	370	320	323		
10 000 bis unter 20 000	15 442	15 804	2,35	311	311	363	366	333	328		
20 000 bis unter 50 000	29 148	30 236	3,73	314	316	385	386	376	379		
50 000 bis unter 100 000	-	-	-	-	-	-	-	-	-		
100 000 bis unter 200 000	-	-	-	-	-	-	-	-	-		
Kreisfreie Städte											
Dessau-Roßlau, Stadt	3 851	3 995	3,73	250	250	460	460	450	450		
Halle (Saale), Stadt	11 555	11 986	3,73	250	250	500	500	450	450		
Magdeburg, Landeshauptstadt	14 124	14 651	3,73	250	250	495	495	450	450		
Gemeinden je Landkreis											
Altmarkkreis Salzwedel	2 703	2 804	3,73	296	296	342	342	351	347		
Anhalt-Bitterfeld	6 023	6 248	3,73	327	337	377	381	361	378		
Börde	6 370	6 608	3,73	321	324	356	363	322	334		
Burgenlandkreis	6 569	6 815	3,73	310	309	375	376	333	313		
Harz	8 113	8 416	3,73	356	359	400	403	376	405		
Jerichower Land	2 921	3 030	3,73	288	287	353	353	335	338		
Mansfeld-Südharz	4 008	4 158	3,73	328	330	370	381	349	353		
Saalekreis	7 875	8 170	3,73	285	282	355	358	331	311		
Salzlandkreis	6 717	6 968	3,73	312	314	380	383	361	366		
Stendal	3 709	3 848	3,73	266	267	361	362	353	354		
Wittenberg	4 428	4 593	3,73	283	292	372	377	356	357		
Kreisfreie Städte zusammen	29 529	30 632	3,73	250	250	491	491	450	450		
Kreisangehörige Gemeinden zusammen	59 437	61 657	3,73	309	312	370	374	345	346		
Sachsen-Anhalt insgesamt	88 967	92 289	3,73	308	310	399	402	369	368		

Realsteueraufbringungskraft insgesamt			Steuereinnahmekraft			Gemeindegrößenklasse (Gemeinden mit ... bis unter ... Einwohnern) Gebietskörperschaft (Kreisfreie Stadt Gemeinden je Landkreis) zusammen insgesamt
2013	2014	Veränderung 2014 zu 2013	2013	2014	Veränderung 2014 zu 2013	
1 000 EUR		um Prozent	1 000 EUR		um Prozent	
						Kreisfreie Städte
29 523	29 969	1,51	49 805	51 886	4,18	50 000 bis unter 100 000
169 790	160 719	-5,34	283 040	284 097	0,37	200 000 bis unter 500 000
						Kreisangehörige Gemeinden
10 210	11 264	10,32	12 639	13 846	9,55	unter 1 000
53 892	58 316	8,21	78 889	85 105	7,88	1 000 bis unter 3 000
14 989	15 815	5,51	24 936	26 543	6,44	3 000 bis unter 5 000
154 486	142 677	-7,64	230 163	228 633	-0,66	5 000 bis unter 10 000
204 544	215 073	5,15	299 727	315 563	5,28	10 000 bis unter 20 000
257 038	270 130	5,09	395 398	418 990	5,97	20 000 bis unter 50 000
-	-	-	-	-	-	50 000 bis unter 100 000
-	-	-	-	-	-	100 000 bis unter 200 000
						Kreisfreie Städte
29 523	29 969	1,51	49 805	51 886	4,18	Dessau-Roßlau, Stadt
59 589	63 887	7,21	115 404	123 749	7,23	Halle (Saale), Stadt
110 200	96 831	-12,13	167 636	160 348	-4,35	Magdeburg, Landeshauptstadt
						Gemeinden je Landkreis
36 485	38 387	5,21	53 851	57 104	6,04	Altmarkkreis Salzwedel
64 455	72 029	11,75	97 738	107 497	9,98	Anhalt-Bitterfeld
114 041	88 837	-22,10	153 153	134 370	-12,26	Börde
67 727	75 878	12,03	102 828	113 226	10,11	Burgenlandkreis
73 268	73 597	0,45	121 351	125 656	3,55	Harz
30 367	33 650	10,81	52 051	56 831	9,18	Jerichower Land
39 058	43 945	12,51	63 969	70 485	10,19	Mansfeld-Südharz
102 003	123 911	21,48	144 965	168 624	16,32	Saalekreis
73 405	69 861	-4,83	110 733	110 737	0,00	Salzlandkreis
34 185	35 703	4,44	56 650	59 915	5,76	Stendal
60 167	57 477	-4,47	84 463	84 236	-0,27	Wittenberg
						Kreisfreie Städte zusammen
199 313	190 687	-4,33	332 845	335 983	0,94	
						Kreisangehörige Gemeinden zusammen
695 160	713 275	2,61	1 041 751	1 088 680	4,50	
						Sachsen-Anhalt insgesamt
894 473	903 962	1,06	1 374 596	1 424 663	3,64	

Noch 4. Ergebnisse nach Gemeindegrößenklassen und Gebietskörperschaften Haushaltsjahr 2014
4.2. Steuereinnahmen, Gewerbesteuerumlage und Grundbeträge der Realsteuern

Gemeindegrößenklasse (Gemeinden mit ... bis unter ... Einwohnern)	Realsteueristaufkommen				Gemeindeanteil an der	
	insgesamt	davon			Einkommen- steuer	Umsatz- steuer
		Grundsteuer A	Grundsteuer B	Gewerbesteuer		
zusammen insgesamt	1 000 EUR					
Kreisfreie Städte						
50 000 bis unter 100 000	35 864	122	10 480	25 263	19 888	3 995
200 000 bis unter 500 000	197 022	246	54 774	142 002	107 785	26 637
Kreisangehörige Gemeinden						
unter 1 000	9 618	410	1 028	8 179	3 119	358
1 000 bis unter 3 000	51 775	3 601	10 964	37 210	27 468	3 331
3 000 bis unter 5 000	14 414	1 041	4 357	9 017	10 320	1 363
5 000 bis unter 10 000	127 830	7 321	33 475	87 033	84 827	10 564
10 000 bis unter 20 000	193 503	6 023	41 437	146 044	99 969	15 804
20 000 bis unter 50 000	273 682	4 305	64 522	204 855	137 519	30 236
50 000 bis unter 100 000	-	-	-	-	-	-
100 000 bis unter 200 000	-	-	-	-	-	-
Kreisfreie Städte						
Dessau-Roßlau, Stadt	35 864	122	10 480	25 263	19 888	3 995
Halle (Saale), Stadt	78 487	82	24 119	54 287	52 097	11 986
Magdeburg, Landeshauptstadt	118 535	164	30 655	87 715	55 688	14 651
Gemeinden je Landkreis						
Altmarkkreis Salzwedel	35 327	1 484	7 961	25 882	18 527	2 804
Anhalt-Bitterfeld	72 758	1 901	16 873	53 984	34 213	6 248
Börde	80 932	3 462	16 074	61 396	45 052	6 608
Burgenlandkreis	66 340	2 125	16 103	48 111	35 911	6 815
Harz	79 180	2 832	20 924	55 424	48 428	8 416
Jerichower Land	30 558	1 039	7 657	21 862	22 414	3 030
Mansfeld-Südharz	42 244	1 989	12 729	27 527	25 111	4 158
Saalekreis	105 908	2 279	18 385	85 244	46 165	8 170
Salzlandkreis	68 786	2 771	16 944	49 071	38 601	6 968
Stendal	33 517	1 763	9 424	22 329	22 568	3 848
Wittenberg	55 272	1 056	12 709	41 507	26 233	4 593
Kreisfreie Städte zusammen						
	232 887	368	65 254	167 265	127 673	30 632
Kreisangehörige Gemeinden zusammen						
	670 822	22 701	155 784	492 338	363 222	61 657
Sachsen-Anhalt insgesamt						
	903 709	23 068	221 038	659 603	490 895	92 289

Gewerbesteuer		Grundbeträge der Realsteuern			Gemeindegrößenklasse (Gemeinden mit ... bis unter ... Einwohnern)
Umlage	Einnahmen (netto)	Grundsteuer A	Grundsteuer B	Gewerbe- steuer	
1 000 EUR					Gebietskörperschaft (Kreisfreie Stadt Gemeinden je Landkreis)
					zusammen insgesamt
					Kreisfreie Städte
1 965	23 298	49	2 278	5 614	50 000 bis unter 100 000
11 044	130 958	98	11 017	31 556	200 000 bis unter 500 000
					Kreisangehörige Gemeinden
895	7 285	155	343	2 556	unter 1 000
4 010	33 201	1 204	3 101	11 445	1 000 bis unter 3 000
955	8 062	319	1 191	2 728	3 000 bis unter 5 000
9 435	77 598	2 309	9 036	26 955	5 000 bis unter 10 000
15 283	130 761	1 937	11 309	44 459	10 000 bis unter 20 000
18 895	185 959	1 363	16 717	53 995	20 000 bis unter 50 000
-	-	-	-	-	50 000 bis unter 100 000
-	-	-	-	-	100 000 bis unter 200 000
					Kreisfreie Städte
1 965	23 298	49	2 278	5 614	Dessau-Roßlau, Stadt
4 222	50 065	33	4 824	12 064	Halle (Saale), Stadt
6 822	80 893	66	6 193	19 492	Magdeburg, Landeshauptstadt
					Gemeinden je Landkreis
2 614	23 268	501	2 327	7 467	Altmarkkreis Salzwedel
4 992	48 991	565	4 425	14 264	Anhalt-Bitterfeld
6 127	55 269	1 068	4 427	18 405	Börde
5 378	42 733	687	4 286	15 359	Burgenlandkreis
4 784	50 640	789	5 186	13 669	Harz
2 263	19 599	362	2 168	6 470	Jerichower Land
2 728	24 798	604	3 337	7 788	Mansfeld-Südharz
9 621	75 623	808	5 136	27 380	Saalekreis
4 694	44 377	881	4 426	13 406	Salzlandkreis
2 204	20 125	660	2 604	6 301	Stendal
4 068	37 439	361	3 374	11 629	Wittenberg
					Kreisfreie Städte zusammen
13 009	154 255	147	13 295	37 170	
					Kreisangehörige Gemeinden zusammen
49 473	442 865	7 287	41 696	142 138	
					Sachsen-Anhalt insgesamt
62 482	597 120	7 434	54 992	179 308	

Noch 4. Ergebnisse nach Gemeindegrößenklassen und Gebietskörperschaften Haushaltsjahr 2014
Noch 4.2. Steuereinnahmen, Gewerbesteuerumlage und Grundbeträge der Realsteuern

Gemeindegrößenklasse (Gemeinden mit ... bis unter ... Einwohnern)	Realsteueristaufkommen						Gemeindeanteil an der	
	insgesamt	davon			Einkommen- steuer	Umsatz- steuer		
		Grundsteuer A	Grundsteuer B	Gewerbesteuer				
Gebietskörperschaft (Kreisfreie Stadt Gemeinden je Landkreis)	EUR je Einwohner							
zusammen insgesamt								
Kreisfreie Städte								
50 000 bis unter 100 000	430,05	1,46	125,67	302,93	238,47	47,90		
200 000 bis unter 500 000	426,23	0,53	118,50	307,20	233,18	57,63		
Kreisangehörige Gemeinden								
unter 1 000	657,74	28,03	70,32	559,39	213,28	24,46		
1 000 bis unter 3 000	380,30	26,45	80,53	273,31	201,75	24,47		
3 000 bis unter 5 000	283,47	20,46	85,68	177,32	202,96	26,81		
5 000 bis unter 10 000	329,51	18,87	86,29	224,35	218,66	27,23		
10 000 bis unter 20 000	449,84	14,00	96,33	339,51	232,40	36,74		
20 000 bis unter 50 000	406,93	6,40	95,94	304,59	204,47	44,96		
50 000 bis unter 100 000	-	-	-	-	-	-		
100 000 bis unter 200 000	-	-	-	-	-	-		
Kreisfreie Städte								
Dessau-Roßlau, Stadt	430,05	1,46	125,67	302,93	238,47	47,90		
Halle (Saale), Stadt	339,14	0,35	104,22	234,57	225,11	51,79		
Magdeburg, Landeshauptstadt	513,55	0,71	132,81	380,02	241,27	63,48		
Gemeinden je Landkreis								
Altmarkkreis Salzwedel	410,27	17,24	92,45	300,58	215,16	32,56		
Anhalt-Bitterfeld	438,97	11,47	101,80	325,70	206,42	37,70		
Börde	468,21	20,03	92,99	355,20	260,64	38,23		
Burgenlandkreis	359,70	11,52	87,31	260,86	194,71	36,95		
Harz	359,46	12,86	94,99	251,61	219,85	38,20		
Jerichower Land	334,04	11,36	83,70	238,98	245,01	33,12		
Mansfeld-Südharz	296,12	13,94	89,23	192,95	176,02	29,15		
Saalekreis	566,47	12,19	98,33	455,94	246,92	43,70		
Salzlandkreis	348,08	14,02	85,74	248,32	195,33	35,26		
Stendal	291,51	15,34	81,97	194,21	196,28	33,46		
Wittenberg	427,93	8,17	98,40	321,36	203,10	35,56		
Kreisfreie Städte zusammen								
	426,81	0,67	119,59	306,55	233,99	56,14		
Kreisangehörige Gemeinden zusammen								
	396,40	13,41	92,06	290,93	214,64	36,43		
Sachsen-Anhalt insgesamt								
	403,82	10,31	98,77	294,74	219,35	41,24		

Gewerbesteuer		Grundbeträge der Realsteuern			Gemeindegrößenklasse (Gemeinden mit ... bis unter ... Einwohnern) Gebietskörperschaft (Kreisfreie Stadt Gemeinden je Landkreis) zusammen insgesamt
Umlage	Einnahmen (netto)	Grundsteuer A	Grundsteuer B	Gewerbe- steuer	
EUR je Einwohner					
					Kreisfreie Städte
23,56	279,37	0,58	27,32	67,32	50 000 bis unter 100 000
23,89	283,31	0,21	23,83	68,27	200 000 bis unter 500 000
					Kreisangehörige Gemeinden
61,18	498,21	10,59	23,45	174,80	unter 1 000
29,45	243,86	8,84	22,78	84,07	1 000 bis unter 3 000
18,79	158,54	6,28	23,42	53,65	3 000 bis unter 5 000
24,32	200,03	5,95	23,29	69,48	5 000 bis unter 10 000
35,53	303,98	4,50	26,29	103,35	10 000 bis unter 20 000
28,09	276,50	2,03	24,86	80,28	20 000 bis unter 50 000
-	-	-	-	-	50 000 bis unter 100 000
-	-	-	-	-	100 000 bis unter 200 000
					Kreisfreie Städte
23,56	279,37	0,58	27,32	67,32	Dessau-Roßlau, Stadt
18,24	216,33	0,14	20,84	52,13	Halle (Saale), Stadt
29,56	350,47	0,28	26,83	84,45	Magdeburg, Landeshauptstadt
					Gemeinden je Landkreis
30,36	270,22	5,82	27,02	86,72	Altmarkkreis Salzwedel
30,12	295,58	3,41	26,70	86,06	Anhalt-Bitterfeld
35,45	319,75	6,18	25,61	106,48	Börde
29,16	231,70	3,72	23,24	83,28	Burgenlandkreis
21,72	229,89	3,58	23,55	62,05	Harz
24,74	214,25	3,96	23,70	70,73	Jerichower Land
19,12	173,83	4,23	23,39	54,59	Mansfeld-Südharz
51,46	404,48	4,32	27,47	146,45	Saalekreis
23,75	224,57	4,46	22,40	67,84	Salzlandkreis
19,17	175,04	5,74	22,65	54,80	Stendal
31,50	289,86	2,80	26,12	90,03	Wittenberg
23,84	282,70	0,27	24,37	68,12	Kreisfreie Städte zusammen
29,23	261,70	4,31	24,64	83,99	Kreisangehörige Gemeinden zusammen
27,92	266,82	3,32	24,57	80,12	Sachsen-Anhalt insgesamt

Noch 4. Ergebnisse nach Gemeindegrößenklassen und Gebietskörperschaften Haushaltsjahr 2014
4.3. Realsteueraufbringungskraft und Steuereinnahmekraft

Gemeindegrößenklasse (Gemeinden mit ... bis unter ... Einwohnern)	Realsteueraufbringungskraft				Steuer- einnahme- kraft
	insgesamt	davon			
		Grundsteuer A	Grundsteuer B	Gewerbsteuer	
Gebietskörperschaft (Kreisfreie Stadt Gemeinden je Landkreis)	1 000 EUR				
zusammen insgesamt	1 000 EUR				
Kreisfreie Städte					
50 000 bis unter 100 000	29 969	151	9 159	20 659	51 886
200 000 bis unter 500 000	160 719	305	44 288	116 126	284 097
Kreisangehörige Gemeinden					
unter 1 000	11 264	480	1 378	9 406	13 846
1 000 bis unter 3 000	58 316	3 732	12 466	42 118	85 105
3 000 bis unter 5 000	15 815	990	4 787	10 039	26 543
5 000 bis unter 10 000	142 677	7 157	36 326	99 195	228 633
10 000 bis unter 20 000	215 073	6 004	45 461	163 607	315 563
20 000 bis unter 50 000	270 130	4 226	67 202	198 702	418 990
50 000 bis unter 100 000	-	-	-	-	-
100 000 bis unter 200 000	-	-	-	-	-
Kreisfreie Städte					
Dessau-Roßlau, Stadt	29 969	151	9 159	20 659	51 886
Halle (Saale), Stadt	63 887	101	19 392	44 394	123 749
Magdeburg, Landeshauptstadt	96 831	204	24 896	71 732	160 348
Gemeinden je Landkreis					
Altmarkkreis Salzwedel	38 387	1 554	9 354	27 478	57 104
Anhalt-Bitterfeld	72 029	1 751	17 787	52 491	107 497
Börde	88 837	3 311	17 795	67 731	134 370
Burgenlandkreis	75 878	2 129	17 229	56 520	113 226
Harz	73 597	2 446	20 850	50 301	125 656
Jerichower Land	33 650	1 123	8 715	23 811	56 831
Mansfeld-Südharz	43 945	1 871	13 416	28 658	70 485
Saalekreis	123 911	2 505	20 647	100 759	168 624
Salzlandkreis	69 861	2 733	17 794	49 335	110 737
Stendal	35 703	2 045	10 470	23 188	59 915
Wittenberg	57 477	1 119	13 563	42 795	84 236
Kreisfreie Städte zusammen	190 687	456	53 446	136 785	335 983
Kreisangehörige Gemeinden zusammen	713 275	22 588	167 620	523 067	1 088 680
Sachsen-Anhalt insgesamt	903 962	23 044	221 066	659 852	1 424 663

Realsteueraufbringungskraft				Steuer- einnahme- kraft	Einwohner 30.06.2014	Gemeindegrößenklasse (Gemeinden mit ... bis unter ... Einwohnern)		
insgesamt	davon					Gebietskörperschaft (Kreisfreie Stadt Gemeinden je Landkreis)		
	Grundsteuer A	Grundsteuer B	Gewerbesteuer			zusammen insgesamt		
EUR je Einwohner								
						Kreisfreie Städte		
359,36	1,81	109,82	247,73	622,17	83 395	50 000	bis unter	100 000
347,69	0,66	95,81	251,22	614,60	462 246	200 000	bis unter	500 000
						Kreisangehörige Gemeinden		
770,35	32,82	94,25	643,27	946,90	14 622		unter	1 000
428,34	27,41	91,57	309,36	625,11	136 145	1 000	bis unter	3 000
311,02	19,46	94,14	197,42	522,00	50 849	3 000	bis unter	5 000
367,78	18,45	93,64	255,70	589,35	387 940	5 000	bis unter	10 000
499,99	13,96	105,69	380,34	733,60	430 156	10 000	bis unter	20 000
401,65	6,28	99,92	295,44	622,98	672 558	20 000	bis unter	50 000
-	-	-	-	-	-	50 000	bis unter	100 000
-	-	-	-	-	-	100 000	bis unter	200 000
						Kreisfreie Städte		
359,36	1,81	109,82	247,73	622,17	83 395	Dessau-Roßlau, Stadt		
276,05	0,44	83,79	191,83	534,71	231 431	Halle (Saale), Stadt		
419,52	0,88	107,86	310,78	694,70	230 815	Magdeburg, Landeshauptstadt		
						Gemeinden je Landkreis		
445,80	18,05	108,64	319,11	663,17	86 108	Altmarkkreis Salzwedel		
434,57	10,56	107,32	316,69	648,57	165 746	Anhalt-Bitterfeld		
513,95	19,16	102,95	391,84	777,37	172 852	Börde		
411,42	11,55	93,42	306,46	613,92	184 431	Burgenlandkreis		
334,11	11,10	94,65	228,35	570,44	220 278	Harz		
367,84	12,28	95,27	260,29	621,23	91 481	Jerichower Land		
308,04	13,12	94,04	200,89	494,08	142 659	Mansfeld-Südharz		
662,76	13,40	110,43	538,93	901,92	186 962	Saalekreis		
353,52	13,83	90,04	249,65	560,37	197 615	Salzlandkreis		
310,53	17,79	91,06	201,68	521,10	114 976	Stendal		
445,00	8,66	105,01	331,33	652,17	129 162	Wittenberg		
						Kreisfreie Städte zusammen		
349,47	0,84	97,95	250,69	615,76	545 641			
						Kreisangehörige Gemeinden zusammen		
421,49	13,35	99,05	309,09	643,33	1 692 270			
						Sachsen-Anhalt insgesamt		
403,93	10,30	98,78	294,85	636,60	2 237 911			

Noch 4. Ergebnisse nach Gemeindegrößenklassen und Gebietskörperschaften Haushaltsjahr 2014
4.4. Streuung der Realsteuerhebesätze
4.4.1. Grundsteuer A

Gemeindegrößenklasse (Gemeinden mit ... bis unter ... Einwohnern)	Gebietskörperschaft (Kreisfreie Stadt Gemeinden je Landkreis)	Gemein- den	Davon mit einem festgesetzten Hebesatz von ... Prozent													Gewo- gener Durch- schnitts- hebesatz		
			0 bis 150	151 bis 175	176 bis 200	201 bis 225	226 bis 250	251 bis 275	276 bis 300	301 bis 325	326 bis 350	351 bis 375	376 bis 400	401 bis 475	476 bis 500		über 500	
zusammen insgesamt		Anzahl													Prozent			
Kreisfreie Städte																		
50 000 bis unter	100 000	1	-	-	-	-	1	-	-	-	-	-	-	-	-	-	-	250
200 000 bis unter	500 000	2	-	-	-	-	2	-	-	-	-	-	-	-	-	-	-	250
Kreisangehörige Gemeinden																		
unter	1 000	16	-	-	2	3	1	1	3	1	4	-	1	-	-	-	-	265
1 000 bis unter	3 000	83	-	-	2	2	6	6	47	9	4	-	6	-	1	-	-	299
3 000 bis unter	5 000	14	-	-	-	-	-	-	4	7	2	-	1	-	-	-	-	326
5 000 bis unter	10 000	47	-	-	-	1	-	6	15	13	7	-	3	2	-	-	-	317
10 000 bis unter	20 000	33	-	-	-	2	3	2	13	5	4	-	4	-	-	-	-	311
20 000 bis unter	50 000	22	-	-	-	-	-	2	9	6	1	2	2	-	-	-	-	316
50 000 bis unter	100 000	-	-	-	-	-	-	-	-	-	-	-	-	-	-	-	-	-
100 000 bis unter	200 000	-	-	-	-	-	-	-	-	-	-	-	-	-	-	-	-	-
Kreisfreie Städte																		
Dessau-Roßlau, Stadt		1	-	-	-	-	1	-	-	-	-	-	-	-	-	-	-	250
Halle (Saale), Stadt		1	-	-	-	-	1	-	-	-	-	-	-	-	-	-	-	250
Magdeburg, Landeshauptstadt		1	-	-	-	-	1	-	-	-	-	-	-	-	-	-	-	250
Gemeinden je Landkreis																		
Altmarkkreis Salzwedel		13	-	-	1	-	1	1	8	2	-	-	-	-	-	-	-	296
Anhalt-Bitterfeld		10	-	-	-	-	-	-	2	3	3	-	1	1	-	-	-	337
Börde		34	-	-	-	-	2	5	14	5	6	-	2	-	-	-	-	324
Burgenlandkreis		33	-	-	1	-	1	1	21	4	3	-	1	1	-	-	-	309
Harz		20	-	-	-	-	1	-	4	3	3	1	8	-	-	-	-	359
Jerichower Land		8	-	-	-	-	1	1	3	3	-	-	-	-	-	-	-	287
Mansfeld-Südharz		22	-	-	-	-	-	-	6	9	1	-	5	-	1	-	-	330
Saalekreis		20	-	-	-	2	1	2	14	1	-	-	-	-	-	-	-	282
Salzlandkreis		21	-	-	-	-	-	-	10	8	2	1	-	-	-	-	-	314
Stendal		25	-	-	2	6	3	4	6	1	3	-	-	-	-	-	-	267
Wittenberg		9	-	-	-	-	-	3	3	2	1	-	-	-	-	-	-	292
Kreisfreie Städte zusammen		3	-	-	-	-	3	-	-	-	-	-	-	-	-	-	-	250
Kreisangehörige Gemeinden zusammen		215	-	-	4	8	10	17	91	41	22	2	17	2	1	-	-	312
Sachsen-Anhalt insgesamt		218	-	-	4	8	13	17	91	41	22	2	17	2	1	-	-	310
In Prozent		100,0	-	-	1,8	3,7	6,0	7,8	41,7	18,8	10,1	0,9	7,8	0,9	0,5	-	-	x

Noch 4. Ergebnisse nach Gemeindegrößenklassen und Gebietskörperschaften Haushaltsjahr 2014
Noch 4.4. Streuung der Realsteuerhebesätze
4.4.2. Grundsteuer B

Gemeindegrößenklasse (Gemeinden mit ... bis unter ... Einwohnern)	Gemein- den	Davon mit einem festgesetzten Hebesatz von ... Prozent														Gewo- gener Durch- schnitts- hebesatz	
		0 bis 150	151 bis 175	176 bis 200	201 bis 225	226 bis 250	251 bis 275	276 bis 300	301 bis 325	326 bis 350	351 bis 375	376 bis 400	401 bis 475	476 bis 500	über 500		
Gebietskörperschaft (Kreisfreie Stadt Gemeinden je Landkreis)		Anzahl														Prozent	
zusammen insgesamt																	
Kreisfreie Städte																	
50 000 bis unter 100 000	1	-	-	-	-	-	-	-	-	-	-	-	-	1	-	-	460
200 000 bis unter 500 000	2	-	-	-	-	-	-	-	-	-	-	-	-	-	2	-	497
Kreisangehörige Gemeinden																	
unter 1 000	16	1	-	-	-	-	-	5	3	1	-	6	-	-	-	-	300
1 000 bis unter 3 000	83	-	-	-	-	-	-	18	9	13	10	30	3	-	-	-	354
3 000 bis unter 5 000	14	-	-	-	-	-	-	-	2	4	2	5	1	-	-	-	366
5 000 bis unter 10 000	47	-	-	-	-	-	-	-	1	13	10	19	4	-	-	-	370
10 000 bis unter 20 000	33	-	-	-	-	-	-	2	3	7	7	12	2	-	-	-	366
20 000 bis unter 50 000	22	-	-	-	-	-	-	-	-	2	6	8	6	-	-	-	386
50 000 bis unter 100 000	-	-	-	-	-	-	-	-	-	-	-	-	-	-	-	-	-
100 000 bis unter 200 000	-	-	-	-	-	-	-	-	-	-	-	-	-	-	-	-	-
Kreisfreie Städte																	
Dessau-Roßlau, Stadt	1	-	-	-	-	-	-	-	-	-	-	-	1	-	-	-	460
Halle (Saale), Stadt	1	-	-	-	-	-	-	-	-	-	-	-	-	1	-	-	500
Magdeburg, Landeshauptstadt	1	-	-	-	-	-	-	-	-	-	-	-	-	1	-	-	495
Gemeinden je Landkreis																	
Altmarkkreis Salzwedel	13	-	-	-	-	-	-	7	2	1	3	-	-	-	-	-	342
Anhalt-Bitterfeld	10	-	-	-	-	-	-	-	-	4	-	4	2	-	-	-	381
Börde	34	1	-	-	-	-	-	1	2	13	7	6	4	-	-	-	363
Burgenlandkreis	33	-	-	-	-	-	-	6	3	1	4	18	1	-	-	-	376
Harz	20	-	-	-	-	-	-	1	-	-	2	12	5	-	-	-	403
Jerichower Land	8	-	-	-	-	-	-	-	-	2	6	-	-	-	-	-	353
Mansfeld-Südharz	22	-	-	-	-	-	-	3	1	4	1	12	1	-	-	-	381
Saalekreis	20	-	-	-	-	-	-	1	5	5	4	4	1	-	-	-	358
Salzlandkreis	21	-	-	-	-	-	-	-	-	2	3	15	1	-	-	-	383
Stendal	25	-	-	-	-	-	-	6	5	6	3	4	1	-	-	-	362
Wittenberg	9	-	-	-	-	-	-	-	-	2	2	5	-	-	-	-	377
Kreisfreie Städte zusammen	3	-	-	-	-	-	-	-	-	-	-	-	-	1	2	-	491
Kreisangehörige Gemeinden zusammen	215	1	-	-	-	-	-	25	18	40	35	80	16	-	-	-	374
Sachsen-Anhalt insgesamt	218	1	-	-	-	-	-	25	18	40	35	80	17	2	-	-	402
In Prozent	100,0	0,5	-	-	-	-	-	11,5	8,3	18,3	16,1	36,7	7,8	0,9	-	-	x

Noch 4. Ergebnisse nach Gemeindegrößenklassen und Gebietskörperschaften Haushaltsjahr 2014
Noch 4.4. Streuung der Realsteuerhebesätze
4.4.3. Gewerbesteuer

Gemeindegrößenklasse (Gemeinden mit ... bis unter ... Einwohnern)	Gebietskörperschaft (Kreisfreie Stadt Gemeinden je Landkreis)	Gemein- den	Davon mit einem festgesetzten Hebesatz von ... Prozent													Gewo- gener Durch- schnitts- hebesatz			
			0 bis 150	151 bis 175	176 bis 200	201 bis 225	226 bis 250	251 bis 275	276 bis 300	301 bis 325	326 bis 350	351 bis 375	376 bis 400	401 bis 475	476 bis 500		über 500		
zusammen insgesamt		Anzahl													Prozent				
Kreisfreie Städte																			
50 000 bis unter	100 000	1	-	-	-	-	-	-	-	-	-	-	-	-	-	1	-	-	450
200 000 bis unter	500 000	2	-	-	-	-	-	-	-	-	-	-	-	-	-	2	-	-	450
Kreisangehörige Gemeinden																			
unter	1 000	16	-	-	-	-	-	-	6	1	5	2	2	-	-	-	-	-	320
1 000 bis unter	3 000	83	-	-	-	-	2	1	26	17	23	9	5	-	-	-	-	-	325
3 000 bis unter	5 000	14	-	-	-	-	-	1	4	2	4	2	-	1	-	-	-	-	331
5 000 bis unter	10 000	47	-	-	-	1	-	1	3	6	17	14	5	-	-	-	-	-	323
10 000 bis unter	20 000	33	-	-	-	-	-	1	-	9	11	6	3	3	-	-	-	-	328
20 000 bis unter	50 000	22	-	-	-	-	-	-	-	-	5	5	8	4	-	-	-	-	379
50 000 bis unter	100 000	-	-	-	-	-	-	-	-	-	-	-	-	-	-	-	-	-	-
100 000 bis unter	200 000	-	-	-	-	-	-	-	-	-	-	-	-	-	-	-	-	-	-
Kreisfreie Städte																			
Dessau-Roßlau, Stadt		1	-	-	-	-	-	-	-	-	-	-	-	-	1	-	-	-	450
Halle (Saale), Stadt		1	-	-	-	-	-	-	-	-	-	-	-	-	1	-	-	-	450
Magdeburg, Landeshauptstadt		1	-	-	-	-	-	-	-	-	-	-	-	-	1	-	-	-	450
Gemeinden je Landkreis																			
Altmarkkreis Salzwedel		13	-	-	-	-	-	-	5	4	2	2	-	-	-	-	-	-	347
Anhalt-Bitterfeld		10	-	-	-	-	-	-	-	1	4	2	2	1	-	-	-	-	378
Börde		34	-	-	-	-	-	-	6	11	12	1	2	2	-	-	-	-	334
Burgenlandkreis		33	-	-	-	1	1	1	10	6	3	7	4	-	-	-	-	-	313
Harz		20	-	-	-	-	-	-	1	1	4	4	6	4	-	-	-	-	405
Jerichower Land		8	-	-	-	-	-	1	-	4	1	1	1	-	-	-	-	-	338
Mansfeld-Südharz		22	-	-	-	-	-	1	4	1	11	2	3	-	-	-	-	-	353
Saalekreis		20	-	-	-	-	-	1	5	3	5	4	2	-	-	-	-	-	311
Salzlandkreis		21	-	-	-	-	-	-	-	-	8	11	1	1	-	-	-	-	366
Stendal		25	-	-	-	-	1	-	7	3	12	1	1	-	-	-	-	-	354
Wittenberg		9	-	-	-	-	-	-	1	1	3	3	1	-	-	-	-	-	357
Kreisfreie Städte zusammen		3	-	-	-	-	-	-	-	-	-	-	-	-	3	-	-	-	450
Kreisangehörige Gemeinden zusammen		215	-	-	-	1	2	4	39	35	65	38	23	8	-	-	-	-	346
Sachsen-Anhalt insgesamt		218	-	-	-	1	2	4	39	35	65	38	23	11	-	-	-	-	368
In Prozent		100,0	-	-	-	0,5	0,9	1,8	17,9	16,1	29,8	17,4	10,6	5,0	-	-	-	-	x

5. Berechnung durchschnittlich gewogener Hebesätze Haushaltsjahr 2014

Amtlicher Gemeinde- schlüssel	Gemeindeteilname oder Gemeindeteile von Gemeinde ... (GT) ¹⁾ Gemeinde zusammen	Einwohner 30.06.2014	Istaufkommen			Hebesatz		
			Grundsteuer		Gewerbe- steuer	Grundsteuer		Gewerbe- steuer
			A	B		A	B	
Anzahl		EUR			Prozent			
	Arendsee (Altmark), Stadt		10 006	282 922	382 545	310	370	350
	Binde		9 765	25 643	221 559	200	300	300
	Fleetmark		20 233	75 513	140 859	310	370	350
	Höwisch		3 701	7 068	7 037	250	300	300
	Kaulitz		5 777	13 371	- 101	230	300	200
	Kerkau		8 190	11 900	- 725	270	340	330
	Kläden		7 443	18 147	35 452	250	330	350
	Kleinau		12 859	43 034	228 637	200	300	310
	Leppin		10 673	26 205	38 793	250	330	400
	Mechau		9 871	45 388	215 903	310	370	350
	Neulingen		5 742	6 347	4 007	250	300	300
	Rademin		7 532	12 433	5 863	310	370	350
	Sanne-Kerkuhn		11 451	19 221	102 239	250	350	400
	Schrampe		6 849	30 178	21 420	280	370	340
	Thielbeer		4 195	8 571	11 418	200	300	300
	Vissum		11 279	15 906	23 878	310	370	350
	Ziemendorf		4 122	12 664	0	250	350	350
zusammen								
15081030	Arendsee (Altmark), Stadt	7 023	149 688	654 511	1 438 784	260	352	338
	Neuekrug		2 666	10 233	18 692	240	300	300
	Diesdorf, Flecken		63 029	190 841	371 618	300	320	320
zusammen								
15081105	Diesdorf, Flecken	2 418	65 695	201 074	390 310	297	319	319
	GT Gardelegen, Hansest. A 200		8 913			200		
	GT Gardelegen, Hansest. A 330		320 940			330		
	GT Gardelegen, Hansest. B 200			11 425			200	
	GT Gardelegen, Hansest. B 300			21 067			300	
	GT Gardelegen, Hansest. B 360			2 093 099			360	
	GT Gardelegen, Hansest. G 250				8 910			250
	GT Gardelegen, Hansest. G 360				5 068 331			360
zusammen								
15081135	Gardelegen, Hansestadt	23 071	329 853	2 125 591	5 077 241	324	358	360

¹⁾ Zusammenfassung von Gemeindeteilen mit gleichem Hebesatz

Noch 5. Berechnung durchschnittlich gewogener Hebesätze Haushaltsjahr 2014

Amtlicher Gemeinde- schlüssel	Gemeindeteilname oder Gemeindeteile von Gemeinde ... (GT) ¹⁾ Gemeinde zusammen	Einwohner 30.06.2014	Istaufkommen			Hebesatz		
			Grundsteuer		Gewerbe- steuer	Grundsteuer		Gewerbe- steuer
			A	B		A	B	
			Anzahl	EUR		Prozent		
	Burgkennitz		5 505	45 219	19 359	380	376	350
	Friedersdorf		2 748	118 830	110 763	260	330	325
	Gossa		3 208	60 560	64 917	280	370	350
	Gröbern		2 005	35 545	51 129	281	369	349
	Krina		5 930	37 682	24 977	400	370	350
	Mühlbeck		912	62 691	101 540	269	329	325
	Muldenstein		102	128 507	66 024	281	369	350
	Plodda		1 217	32 337	5 906	280	370	350
	Pouch		5 036	120 206	272 170	269	329	325
	Rösa		11 436	54 602	18 333	275	360	350
	Schlaitz		1 491	70 339	153 100	269	329	350
	Schwemsal		6 987	30 814	19 022	220	300	320
zusammen	15082241 Muldestausee	11 876	46 577	797 332	907 240	284	346	336
	Chörau		4 584	17 151		350	375	
	Diebzig		9 044	16 337		300	350	
	Dornbock		29 245	22 810		350	400	
	Drosa		24 630	38 688		350	370	
	Elsnigk		10 586	72 630		400	385	
	Großpaschleben		27 710	50 593		300	375	
	Kleinpaschleben		37 959	50 732		350	375	
	Libbesdorf		11 295	28 813		400	400	
	Micheln		24 715	86 588		330	370	
	Osternienburg		22 233	140 023		350	400	
	Reppichau		20 183	36 426		375	375	
	Trinum		11 883	24 590		350	375	
	Wulfen		18 943	69 957		350	370	
	Zabitz		19 756	30 022		370	370	
zusammen	15082256 Osternienburger Land	8 966	272 766	685 360		347	380	
	Altjeßnitz		3 776	27 314	25 354	270	345	330
	Jeßnitz (Anhalt), Stadt		5 336	227 803	244 048	250	350	320
	Marke		4 157	24 298	230 118	300	350	340
	Raguhn, Stadt		6 811	223 575	628 875	260	320	320
	Retzau		4 224	29 553	15 593	275	360	346
	Schierau		26 095	52 060	104 309	300	360	346
	Thurland		9 077	27 548	190 780	300	330	250
	Tornau vor der Heide		9 355	29 585	50 497	250	300	280
zusammen	15082301 Raguhn-Jeßnitz, Stadt	9 560	68 831	641 736	1 489 574	280	337	312
	Brehna, Stadt		33 422	498 248		300	350	
	Glebitzsch		32 381	52 918		320	350	
	Petersroda		491	34 631		270	330	
	Roitzsch		14 710	167 639		320	350	
	Sandersdorf		20 263	635 242		320	350	
zusammen	15082340 Sandersdorf-Brehna, Stadt	14 594	101 267	1 388 678		313	349	

¹⁾ Zusammenfassung von Gemeindeteilen mit gleichem Hebesatz

Noch 5. Berechnung durchschnittlich gewogener Hebesätze Haushaltsjahr 2014

Amtlicher Gemeinde- schlüssel	Gemeindeteilname oder Gemeindeteile von Gemeinde ... (GT) ¹⁾ Gemeinde zusammen	Einwohner 30.06.2014	Istaufkommen			Hebesatz		
			Grundsteuer		Gewerbe- steuer	Grundsteuer		Gewerbe- steuer
			A	B		A	B	
			Anzahl	EUR		Prozent		
	Bornum		13 947	33 249	31 714	250	300	250
	Buhlendorf		9 386	10 005	39 160	300	300	310
	Deetz		12 715	50 653	73 927	305	355	350
	Dobritz		9 914	23 075	7 292	300	350	350
	Gehrden		9 877	11 508	14 154	300	300	300
	Gödnitz		12 116	16 106	8 415	300	300	300
	Grimme		6 814	40 113	-5 782	300	330	300
	Güterglück		13 783	44 411	24 581	300	300	300
	Hohenlepte		17 657	16 054	47 491	300	300	300
	Jütrichau		14 711	33 642	18 765	300	300	300
	Leps		17 907	16 335	34 970	300	300	300
	Lindau, Stadt		26 527	105 266	433 761	270	350	310
	Moritz		20 570	19 329	171 784	300	300	300
	Nedlitz		16 126	72 051	30 284	400	400	400
	Nutha		10 424	15 278	32 129	300	300	300
	Polenzko		10 188	12 530	35 278	300	300	300
	Reuden/Anhalt		946	61 371	124 184	230	330	300
	Steutz		31 546	54 545	117 012	400	330	300
	Straguth		17 391	18 578	16 461	305	355	350
	Walternienburg		14 264	32 961	37 731	300	300	300
	Zerbst/Anhalt, Stadt		57 911	1 430 597	5 075 971	305	355	350
	Zernitz		11 952	15 191	58 877	270	350	300
zusammen	15082430 Zerbst/Anhalt, Stadt	22 004	356 672	2 132 848	6 428 159	305	346	340

¹⁾ Zusammenfassung von Gemeindeteilen mit gleichem Hebesatz

Noch 5. Berechnung durchschnittlich gewogener Hebesätze Haushaltsjahr 2014

(ehemaliger) Amtlicher Gemeinde- schlüssel	Gemeindeteilname oder Gemeindeteile von Gemeinde ... (GT) ¹⁾ Gemeinde zusammen	Einwohner 30.06.2014	Istaufkommen			Hebesatz		
			Grundsteuer		Gewerbe- steuer	Grundsteuer		Gewerbe- steuer
			A	B		A	B	
			Anzahl	EUR			Prozent	
	Bülstringen		11 741			300		
	Wieglitz		1 878			200		
zusammen	Bülstringen	889	13 619			281		
	Süplingen			75 675		350		
	Haldensleben, Stadt			2 235 085		380		
zusammen	Haldensleben, Stadt	19 280		2 310 760		379		
	Ackendorf		18 900	30 718	123 935	335	395	385
	Bebertal		20 156	98 679	134 806	220	320	270
	Bornstedt		19 319	30 504	65 626	335	395	385
	Eichenbarleben		25 481	78 479	215 099	284	360	329
	Groß Santerleben		17 252	62 324	116 521	280	338	325
	Hermisdorf		11 424	270 361	1 397 470	280	325	315
	Hohenwarsleben		11 405	149 664	401 706	280	300	300
	Irxleben		13 586	223 327	911 103	280	338	324
	Niederndodeleben		62 205	357 344	1 353 300	325	440	385
	Nordgermersleben		38 683	64 433	433 945	250	350	300
	Ochtmersleben		23 554	41 280	85 939	290	380	350
	Rottmersleben		27 644	46 595	170 352	335	395	385
	Schackensleben		18 345	55 398	55 306	250	340	315
	Wellen		20 707	91 654	161 636	285	380	355
zusammen	Hohe Börde	18 034	328 661	1 600 760	5 626 744	288	357	333
	Bösdorf		9 521	30 125	275 674	320	320	300
	Döhren		6 058	13 401	1 058	320	320	320
	Eickendorf		4 919	10 395	4 381	320	320	330
	Eschenrode		3 633	6 613	115	200	300	300
	Etingen		13 604	27 043	83 377	320	320	300
	Everingen		5 040	10 737	413	300	300	300
	Hödingen		6 833	13 954	26 326	320	320	320
	Hörsingen		9 043	40 623	3 706	320	320	320
	Kathendorf		7 067	15 186	12 605	320	320	300
	Oebisfelde, Stadt		75 474	480 873	2 231 839	320	320	300
	Rätzlingen		14 307	49 390	22 976	350	320	300
	Schwanefeld		5 869	14 342	18 420	330	330	330
	Seggerde		9 016	6 946	533	300	300	300
	Siestedt		14 494	32 600	11 981	340	340	340
	Walbeck		9 050	77 426	318 890	350	350	350
	Weferlingen, Flecken		10 367	136 471	278 718	300	300	300
zusammen	Oebisfelde-Weferlingen, Stadt	13 630	204 295	966 125	3 291 012	319	319	305
	Marienborn		7916	38 284	798 007	260	360	300
	Sommersdorf		28 893	70 358	136 693	300	400	340
zusammen	Sommersdorf	1 430	36 809	108 642	934 700	290	385	305

¹⁾ Zusammenfassung von Gemeindeteilen mit gleichem Hebesatz

Noch 5. Berechnung durchschnittlich gewogener Hebesätze Haushaltsjahr 2014

Amtlicher Gemeinde- schlüssel	Gemeindeteilname oder Gemeindeteile von Gemeinde ... (GT) ¹⁾ Gemeinde zusammen	Einwohner 30.06.2014	Istaufkommen			Hebesatz		
			Grundsteuer		Gewerbe- steuer	Grundsteuer		Gewerbe- steuer
			A	B		A	B	
			Anzahl	EUR		Prozent		
	Herrengosserstedt				20 870		300	
	Klosterhäseler				497 134		320	
	Wischroda				116 230		300	
	zusammen							
	15084012 An der Poststraße	1 711			634 234		315	
	Altenroda			31 840		350		
	Bad Bibra, Stadt			187 698		370		
	Golzen			15 400		350		
	Thalwinkel			12 884		350		
	zusammen							
	15084015 Bad Bibra, Stadt	2 832		247 822		365		
	GT Balgstädt B 200			4 669		200		
	GT Balgstädt B 300			55 908		300		
	zusammen							
	15084025 Balgstädt	1 132		60 577		289		
	Burgholzhausen			42 226		200		
	Eckartsberga, Stadt			128 609		250		
	Tromsdorf			33 883		300		
	zusammen							
	15084125 Eckartsberga, Stadt	2 404		204 718		244		
	Freyburg (Unstrut), Stadt		21 612	444 114	742 877	310	373	300
	Pödelist		12 501	17 975	3 711	300	300	300
	Schleberoda		7 435	9 624	14 569	300	300	300
	Weischütz		4 683	10 150	7 825	300	373	315
	Zeuchfeld		7 054	13 004	8 744	300	300	300
	zusammen							
	15084135 Freyburg (Unstrut), Stadt	4 822	53 285	494 867	777 726	304	366	300
	Baumersroda		13 285	15 459	18 287	300	300	300
	Ebersroda		6 544	8 721	11 493	200	300	300
	Gleina		34 893	50 292	109 022	325	325	325
	zusammen							
	15084150 Gleina	1 267	54 722	74 472	138 802	297	316	319
	Granschütz				395 719		300	
	Hohenmölsen, Stadt				1 739 294		325	
	Taucha				35 304		260	
	zusammen							
	15084235 Hohenmölsen, Stadt	9 908			2 170 317		319	
	Bucha			13 412	1 320		300	200
	Memleben			46 141	50 630		370	300
	Wohlmirstedt			73 420	202 998		375	300
	zusammen							
	15084246 Kaiserpfalz	1 633		132 973	254 948		364	299
	Möllern			15 237	167 246		300	270
	Taugwitz			38 768	56 481		320	300
	zusammen							
	15084282 Lanitz-Hassel-Tal	1 137		54 005	223 727		314	277

¹⁾ Zusammenfassung von Gemeindeteilen mit gleichem Hebesatz

Noch 5. Berechnung durchschnittlich gewogener Hebesätze Haushaltsjahr 2014

Amtlicher Gemeinde- schlüssel	Gemeindeteilname oder Gemeindeteile von Gemeinde ... (GT) ¹⁾ Gemeinde zusammen	Einwohner 30.06.2014	Istaufkommen			Hebesatz		
			Grundsteuer		Gewerbe- steuer	Grundsteuer		Gewerbe- steuer
			A	B		A	B	
			Anzahl	EUR		Prozent		
	Dehlitz (Saale)		17 379	35 180	87 329	300	320	300
	Großgörschen		40 434	41 019	96 314	300	300	200
	Lützen, Stadt		34 197	249 904	493 550	320	360	325
	Muschwitz		27 659	48 279	70 733	400	320	300
	Poserna		10 418	17 484	3 350	250	330	300
	Rippach		14 642	34 590	26 990	250	325	200
	Röcken		22 508	32 524	44 499	275	330	325
	Starsiedel		9 647	35 962	257 156	230	300	300
	Sössen		3 969	12 244	5 617 576	200	300	200
	Zorbau		16 147	152 751	1 911 795	250	300	240
	zusammen							
15084315	Lützen, Stadt	8 729	197 000	659 937	8 609 292	291	327	217
	Abtlöbnitz		7 301	8 452	57 251	350	364	350
	Casekirchen		17 726	11 901	6 460	300	300	340
	Leislau		13 106	14 683	64 756	300	300	300
	Molau		27 306	27 245	28 052	320	320	320
	zusammen							
15084341	Molauer Land	1 087	65 439	62 281	156 519	313	316	322
	Bad Kösen, Stadt		50 726	525 782	370 328	350	450	350
	Crölpa-Löbschütz		8 814	24 235	41 072	300	300	300
	Janisroda		6 421	16 457	73 015	350	375	350
	Naumburg (Saale), Stadt		99 068	2 472 357	4 129 934	280	400	380
	Prießnitz		8 621	18 470	229 685	300	300	300
	zusammen							
15084355	Naumburg (Saale), Stadt	32 681	173 650	3 057 301	4 844 034	302	406	372
	Deuben				125 295			350
	Gröben				24 065			350
	Gröbitz				117 469			350
	Krauschwitz				138 300			450
	Nessa				65 648			350
	Prittitz				189 519			350
	Teuchern, Stadt				462 707			390
	Trebnitz				51 197			400
	zusammen							
15084490	Teuchern, Stadt	8 426			1 174 200			377
	GT Weißenfels, Stadt A 250		25 103			250		
	GT Weißenfels, Stadt A 270		143 164			270		
	GT Weißenfels, Stadt B 300			165 750			300	
	GT Weißenfels, Stadt B 310			122 166			310	
	GT Weißenfels, Stadt B 370			2 974 212			370	
	GT Weißenfels, Stadt G 300				2 905 190			300
	GT Weißenfels, Stadt G 310				98 967			310
	GT Weißenfels, Stadt G 350				6 098 307			350
	zusammen							
15084550	Weißenfels, Stadt	39 939	168 267	3 262 128	9 102 464	267	363	332

¹⁾ Zusammenfassung von Gemeindeteilen mit gleichem Hebesatz

Noch 5. Berechnung durchschnittlich gewogener Hebesätze Haushaltsjahr 2014

Amtlicher Gemeinde- schlüssel	Gemeindeteilname oder Gemeindeteile von Gemeinde ... (GT) ¹⁾ Gemeinde zusammen	Einwohner 30.06.2014	Istaufkommen			Hebesatz		
			Grundsteuer		Gewerbe- steuer	Grundsteuer		Gewerbe- steuer
			A	B		A	B	
			Anzahl	EUR		Prozent		
	GT Zeitz, Stadt A 240		16 291			240		
	GT Zeitz, Stadt A 276		4 411			276		
	GT Zeitz, Stadt A 290		6 328			290		
	GT Zeitz, Stadt A 300		75 462			300		
	GT Zeitz, Stadt B 300			41 727			300	
	GT Zeitz, Stadt B 333			139 183			333	
	GT Zeitz, Stadt B 376			40 902			376	
	GT Zeitz, Stadt B 400			2 562 777			400	
	GT Zeitz, Stadt G 300				670 084			300
	GT Zeitz, Stadt G 323				7 127			323
	GT Zeitz, Stadt G 325				601 724			325
	GT Zeitz, Stadt G 400				8 384 260			400
zusammen	15084590 Zeitz, Stadt	29 416	102 492	2 784 589	9 663 195	287	394	385

¹⁾ Zusammenfassung von Gemeindeteilen mit gleichem Hebesatz

Noch 5. Berechnung durchschnittlich gewogener Hebesätze Haushaltsjahr 2014

Amtlicher Gemeinde- schlüssel	Gemeindeteilname oder Gemeindeteile von Gemeinde ... (GT) ¹⁾ Gemeinde zusammen	Einwohner 30.06.2014	Istaufkommen			Hebesatz		
			Grundsteuer		Gewerbe- steuer	Grundsteuer		Gewerbe- steuer
			A	B		A	B	
			Anzahl	EUR		Prozent		
	Ballenstedt, Stadt		84 665	782 878	1 696 701	360	450	330
	Radisleben		21 851	20 989	7 988	300	350	400
	Rieder		41	1 464	95 024	380	430	420
zusammen	15085040 Ballenstedt, Stadt	9 322	106 557	805 331	1 799 713	346	447	334
	Aspenstedt		11 701	23 441	10 657	260	300	250
	Athenstedt		10 224	20 150	5 204	300	365	330
	Halberstadt, Stadt		187 160	3 616 157	6 986 586	400	420	400
	Langenstein		49 595	122 487	481 456	360	380	290
	Sargstedt		20 888	38 160	67 645	280	360	330
	Ströbeck, Schachdorf		30 677	52 937	27 785	280	320	305
zusammen	15085135 Halberstadt, Stadt	40 332	310 245	3 873 332	7 579 333	357	415	389
	Abbenrode			75 912	106 220		400	220
	Danstedt			35 514	40 292		350	300
	Heudeber			109 610	215 984		400	400
	Langeln			60 724	200 156		400	400
	Schmatzfeld			21 637	14 695		400	400
	Stapelburg			88 195	66 516		400	400
	Veckenstedt			84 010	69 729		400	400
	Wasserleben			91 365	200 605		400	350
zusammen	15085227 Nordharz	7 907		566 967	914 197		396	351
	Aue-Fallstein				1 081 938			350
	Berßel				12 152			350
	Bühne				104 148			350
	Lüttgenrode				19 658			350
	Osterwieck, Stadt				851 091			400
	Rhoden				10 520			350
	Schauen				77 613			350
	Wülperode				-1 489 327			350
zusammen	15085230 Osterwieck, Stadt	11 393			667 793			416
	Hausneindorf		34 334	69 331	107 388	320	400	360
	Heteborn		16 586	21 188	36 653	320	350	310
	Wedderstedt		14 485	37 463	107 974	300	380	315
zusammen	15085287 Selke-Aue	1 450	65 405	127 982	252 015	315	385	332

¹⁾ Zusammenfassung von Gemeindeteilen mit gleichem Hebesatz

Noch 5. Berechnung durchschnittlich gewogener Hebesätze Haushaltsjahr 2014

Amtlicher Gemeinde- schlüssel	Gemeindeteilname oder Gemeindeteile von Gemeinde ... (GT) ¹⁾ Gemeinde zusammen	Einwohner 30.06.2014	Istaufkommen			Hebesatz		
			Grundsteuer		Gewerbe- steuer	Grundsteuer		Gewerbe- steuer
			A	B		A	B	
		Anzahl	EUR			Prozent		
	Burg, Stadt		1 894 292	8 287 604		360	380	
	Reesen		33 948	55 666		310	310	
zusammen	15086015 Burg, Stadt	22 716	1 928 240	8 343 270		359	379	
	Genthin, Stadt		1 225 733	3 338 243		370	330	
	Gladau		59 334	327 657		300	300	
	Paplitz		17 087	4 582		350	300	
	Schoppsdorf		58 299	1 241 297		300	275	
	Tuchein		64 511	355 902		300	300	
zusammen	15086040 Genthin, Stadt	14 486	1 424 964	5 267 681		359	311	
	GT Möckern, Stadt A 200		5 981			200		
	GT Möckern, Stadt A 210		11 968			210		
	GT Möckern, Stadt A 220		1 216			220		
	GT Möckern, Stadt A 240		7 464			240		
	GT Möckern, Stadt A 250		228 888			250		
	GT Möckern, Stadt A 265		7 472			265		
	GT Möckern, Stadt A 300		16 050			300		
	GT Möckern, Stadt B 300			125 726			300	
	GT Möckern, Stadt B 340			1 001 471			340	
	GT Möckern, Stadt G 275				29 382		275	
	GT Möckern, Stadt G 300				48 658		300	
	GT Möckern, Stadt G 325				1 938 112		325	
zusammen	15086140 Möckern, Stadt	13 240	279 039	1 127 197	2 016 152	249	335	
	Hohenwarthe		2 722	112 602	56 110	300	400	
	Körbelitz		13 327	34 913	61 899	285	370	
	Lostau		9 272	116 439	95 945	230	320	
	Möser		3 366	213 025	313 349	250	350	
	Pietzpuhl		5 863	18 749	95 005	300	325	
	Schermen		9 811	94 515	-182 525	300	350	
zusammen	15086145 Möser	8 056	44 361	590 243	439 783	274	352	

¹⁾ Zusammenfassung von Gemeindeteilen mit gleichem Hebesatz

Noch 5. Berechnung durchschnittlich gewogener Hebesätze Haushaltsjahr 2014

Amtlicher Gemeinde- schlüssel	Gemeindeteilname oder Gemeindeteile von Gemeinde ... (GT) ¹⁾ Gemeinde zusammen	Einwohner 30.06.2014	Istaufkommen			Hebesatz		
			Grundsteuer		Gewerbe- steuer	Grundsteuer		Gewerbe- steuer
			A	B		A	B	
			Anzahl	EUR		Prozent		
	Allstedt, Stadt		28 990	266 467	358 656	350	360	350
	Beyernaumburg		20 390	49 127	62 989	350	350	350
	Emseloh		7 301	40 142	15 976	300	400	400
	Holdenstedt		19 292	42 099	10 317	300	350	350
	Katharinenrieth		9 542	12 800	2 832	300	300	300
	Liedersdorf		5 954	19 104	12 837	350	350	350
	Mittelhausen		27 599	32 775	65 609	350	350	320
	Niederröblingen (Helme)		16 417	32 002	14 151	300	300	300
	Nienstedt		15 852	26 107	147 552	300	300	400
	Pölsfeld		9 565	22 652	15 033	350	360	350
	Sotterhausen		12 524	14 020	14 428	300	300	350
	Winkel		16 612	25 851	4 011	350	360	350
	Wolferstedt		26 364	39 782	76 013	300	300	300
zusammen								
15087015	Allstedt, Stadt	8 066	216 399	622 928	800 403	323	346	349
	GT Eisleben, Lutherstadt A 260			1 787		260		
	GT Eisleben, Lutherstadt A 280			9 481		280		
	GT Eisleben, Lutherstadt A 300			47 931		300		
	GT Eisleben, Lutherstadt A 310			170 139		310		
	GT Eisleben, Lutherstadt A 320			19 333		320		
	GT Eisleben, Lutherstadt A 325			14 465		325		
	GT Eisleben, Lutherstadt B 300				44 576		300	
	GT Eisleben, Lutherstadt B 350				9 552		350	
	GT Eisleben, Lutherstadt B 360				16 176		360	
	GT Eisleben, Lutherstadt B 400				2 169 481		400	
zusammen								
15087130	Eisleben, Lutherstadt	24 301	263 136	2 266 785		308	397	
	Kelbra (Kyffhäuser), Stadt			198 083			310	
	Tilleda (Kyffhäuser)			50 581			300	
zusammen								
15087250	Kelbra (Kyffhäuser), Stadt	3 513		248 664			308	
	Amsdorf		2 059	88 621	176 928	330	370	350
	Aseleben		5 001	35 799	145 549	300	300	300
	Dederstedt		16 023	18 581	4 501	250	300	350
	Erdeborn		25 137	63 775	90 533	300	350	350
	Hornburg		25 320	17 249	5 614	300	325	300
	Lüttchendorf		12 060	38 077	16 581	300	350	300
	Neehausen		28 124	13 916	2 312	280	310	400
	Röblingen am See		12 852	199 585	186 646	310	360	310
	Seeburg		17 972	53 763	90 200	300	350	350
	Stedten		17 342	74 053	61 968	365	365	350
	Wansleben am See		7 513	87 707	111 615	210	310	300
zusammen								
15087386	Seegebiet Mansfelder Land	9 293	169 403	691 126	892 447	292	345	324

¹⁾ Zusammenfassung von Gemeindeteilen mit gleichem Hebesatz

Noch 5. Berechnung durchschnittlich gewogener Hebesätze Haushaltsjahr 2014

Amtlicher Gemeinde- schlüssel	Gemeindeteilname oder Gemeindeteile von Gemeinde ... (GT) ¹⁾ Gemeinde zusammen	Einwohner 30.06.2014	Istaufkommen			Hebesatz		
			Grundsteuer		Gewerbe- steuer	Grundsteuer		Gewerbe- steuer
			A	B		A	B	
			Anzahl	EUR		Prozent		
	Bad Dürrenberg, Stadt		23 607	714 642		300	385	
	Nempitz		8 376	45 852		250	320	
	Oebles-Schlechtewitz		2 538	10 633		250	300	
	Tollwitz		14 469	128 129		280	385	
	GT Bad Dürrenberg, Stadt G 300				43 638			300
	GT Bad Dürrenberg, Stadt G 320				16 837			320
	GT Bad Dürrenberg, Stadt G 355				1 177 663			355
zusammen	15088020 Bad Dürrenberg, Stadt	11 782	48 990	899 256	1 238 138	282	380	352
	Bad Lauchstädt, Goethestadt			643 723	2 518 004		370	380
	Milzau			65 713	159 346		350	350
zusammen	15088025 Bad Lauchstädt, Goethestadt	8 935		709 436	2 677 350		368	378
	GT Landsberg, Stadt A 270		29 044			270		
	GT Landsberg, Stadt A 300		192 551			300		
	GT Landsberg, Stadt A 350		1 648			350		
	GT Landsberg, Stadt B 340			2 010 816			340	
	GT Landsberg, Stadt B 350			126 542			350	
	GT Landsberg, Stadt B 370			147 879			370	
	GT Landsberg, Stadt G 320				808 887			320
	GT Landsberg, Stadt G 375				9 938 558			375
zusammen	15088195 Landsberg, Stadt	15 032	223 243	2 285 237	10 747 445	296	342	370
	Friedensdorf		3 483	13 920	8 709	230	300	250
	Günthersdorf		2 203	356 733	1 260 446	230	300	300
	Horburg-Maßlau		1 844	33 411	8 979	230	300	300
	Kötschlitz		3 869	372 725	1 629 221	200	300	300
	Kötzschau		15 665	96 092	86 386	230	300	300
	Kreypau		13 989	22 031	78 987	230	300	300
	Leuna, Stadt		6 940	727 933	9 151 021	230	300	300
	Rodden		3 649	12 924	6 608	200	300	300
	Spergau		0	0	21 630 096	0	0	250
	Zöschen		6 927	61 514	83 046	230	300	300
	Zweimen		7 232	25 726	128 167	230	300	300
zusammen	15088205 Leuna, Stadt	13 906	65 801	1 723 009	34 071 666	226	300	266
	Dößel		21 697	21 474	16 163	325	350	250
	Wettin-Löbejün, Stadt		233 338	913 053	1 179 831	300	390	340
zusammen	15088216 Wettin-Löbejün, Stadt	10 146	255 035	934 527	1 195 994	302	389	338
	GT Merseburg, Stadt B 360			76 666			360	
	GT Merseburg, Stadt B 410			2 979 023			410	
zusammen	15088220 Merseburg, Stadt	33 319		3 055 689			409	
	Mücheln (Geiseltal), Stadt		173 671	572 865	1 009 309	300	340	325
	Oechlitz		25 871	26 228	25 921	280	300	300
zusammen	15088235 Mücheln (Geiseltal), Stadt	8 967	199 542	599 093	1 035 230	297	338	324

¹⁾ Zusammenfassung von Gemeindeteilen mit gleichem Hebesatz

Noch 5. Berechnung durchschnittlich gewogener Hebesätze Haushaltsjahr 2014

Amtlicher Gemeinde- schlüssel	Gemeindeteilname oder Gemeindeteile von Gemeinde ... (GT) ¹⁾ Gemeinde zusammen	Einwohner 30.06.2014	Istaufkommen			Hebesatz		
			Grundsteuer		Gewerbe- steuer	Grundsteuer		Gewerbe- steuer
			A	B		A	B	
			Anzahl	EUR			Prozent	
	GT Petersberg A 260		25 709			260		
	GT Petersberg A 275		68 030			275		
	GT Petersberg A 300		14 386			300		
	GT Petersberg A 310		34 218			310		
	GT Petersberg A 320		38 516			320		
	GT Petersberg B 300			103 111			300	
	GT Petersberg B 320			21 734			320	
	GT Petersberg B 360			68 156			360	
	GT Petersberg B 375			514 719			375	
	GT Petersberg B 390			138 653			390	
	GT Petersberg G 320				28 749			320
	GT Petersberg G 340				1 881 703			340
	GT Petersberg G 350				87 141			350
	GT Petersberg G 360				168 556			360
zusammen	15088295 Petersberg	9 801	180 859	846 373	2 166 149	289	363	342
	Schkopau		82 181	1 648 294	10 006 510	300	380	380
	Wallendorf (Luppe)		6 075	50 569	75 796	260	340	300
zusammen	15088330 Schkopau	10 878	88 256	1 698 863	10 082 306	297	379	379

¹⁾ Zusammenfassung von Gemeindeteilen mit gleichem Hebesatz

Noch 5. Berechnung durchschnittlich gewogener Hebesätze Haushaltsjahr 2014

Amtlicher Gemeinde- schlüssel	Gemeindeteilname oder Gemeindeteile von Gemeinde ... (GT) ¹⁾ Gemeinde zusammen	Einwohner 30.06.2014	Istaufkommen			Hebesatz		
			Grundsteuer		Gewerbe- steuer	Grundsteuer		Gewerbe- steuer
			A	B		A	B	
			Anzahl	EUR			Prozent	
	GT Aschersleben, Stadt A 210		8 367			210		
	GT Aschersleben, Stadt A 280		10 636			280		
	GT Aschersleben, Stadt A 288		16 836			288		
	GT Aschersleben, Stadt A 300		28 710			300		
	GT Aschersleben, Stadt A 400		352 213			400		
	GT Aschersleben, Stadt B 300			47 326			300	
	GT Aschersleben, Stadt B 310			34 799			310	
	GT Aschersleben, Stadt B 360			49 990			360	
	GT Aschersleben, Stadt B 420			2 444 460			420	
	GT Aschersleben, Stadt G 350				36 445			350
	GT Aschersleben, Stadt G 430				6 272 840			430
zusammen	15089015 Aschersleben, Stadt	27 798	416 762	2 576 575	6 309 285	375	414	429
	Amesdorf		15 359	35 316	78 905	280	330	280
	Güsten, Stadt		67 380	298 190	392 899	350	380	350
zusammen	15089165 Güsten, Stadt	4 299	82 739	333 506	471 804	334	374	336
	Förderstedt		168 481	348 603	432 302	290	300	300
	Neundorf (Anhalt)		26 611	132 584	180 128	300	370	340
	Staßfurt, Stadt		82 561	1 677 832	6 261 312	270	355	355
zusammen	15089310 Staßfurt, Stadt	26 975	277 653	2 159 019	6 873 742	285	346	351

¹⁾ Zusammenfassung von Gemeindeteilen mit gleichem Hebesatz

Noch 5. Berechnung durchschnittlich gewogener Hebesätze Haushaltsjahr 2014

Amtlicher Gemeinde- schlüssel	Gemeindeteilname oder Gemeindeteile von Gemeinde ... (GT) ¹⁾ Gemeinde zusammen	Einwohner 30.06.2014	Istaufkommen			Hebesatz		
			Grundsteuer		Gewerbe- steuer	Grundsteuer		Gewerbe- steuer
			A	B		A	B	
			Anzahl	EUR		Prozent		
	Arneburg, Stadt		25 035	330 291		300	400	
	Beelitz		3 000	4 871		250	320	
zusammen	15090010 Arneburg, Stadt	1 533	28 035	335 162		294	399	
	Badingen		13 478	28 387	11 727	290	375	315
	Berkau		15 217	22 611	16 062	300	300	250
	Bismark (Altmark), Stadt		27 890	195 712	425 666	300	300	290
	Büste		11 518	20 306	50 578	290	375	315
	Dobberkau		15 953	19 431	37 531	290	375	315
	Garlipp		8 096	13 005	55 031	290	375	315
	Grassau		16 066	18 228	13 331	300	360	330
	Hohenwulsch		13 322	25 744	10 356	290	375	315
	Holzhausen		7 655	7 723	715	320	300	250
	Käthen		5 103	9 077	6 570	290	345	250
	Kläden		16 654	59 706	224 660	290	375	315
	Könnigde		5 375	9 819	4 190	290	375	315
	Kremkau		10 420	13 070	71 067	300	300	250
	Meßdorf		17 725	36 220	13 218	300	300	250
	Querstedt		14 986	9 794	19 075	300	300	300
	Schäplitz		8 504	6 295	1 784	290	375	315
	Schernikau		16 952	29 673	-3 389	290	375	315
	Schinne		20 549	29 700	110 145	290	375	315
	Schorstedt		12 998	18 114	7 123	290	375	315
	Steinfeld (Altmark)		9 075	24 319	2 909	290	375	315
zusammen	15090070 Bismark (Altmark), Stadt	8 548	267 536	596 934	1 078 349	295	334	297
	GT Kamern A 250		17 832			250		
	GT Kamern A 300		21 824			300		
	GT Kamern B 300			13 070			300	
	GT Kamern B 350			86 255			350	
	GT Kamern G 250				4 056			250
	GT Kamern G 300				23 228			300
zusammen	15090285 Kamern	1 230	39 656	99 325	27 284	275	342	291
	Beuster		13 016	24 061	52 014	200	300	300
	Geestgottberg		13 233	31 737	66 922	305	394	361
	Losenrade		4 946	7 802	0	200	300	300
	Schönberg		19 225	45 680	8 516	305	394	361
	Seehausen (Altmark), Hansestadt		27 276	368 743	433 016	305	394	361
zusammen	15090520 Seehausen (Altmark), Hansestadt	5 096	77 696	478 023	560 468	272	386	354

¹⁾ Zusammenfassung von Gemeindeteilen mit gleichem Hebesatz

Noch 5. Berechnung durchschnittlich gewogener Hebesätze Haushaltsjahr 2014

Amtlicher Gemeinde- schlüssel	Gemeindeteilname oder Gemeindeteile von Gemeinde ... (GT) ¹⁾ Gemeinde zusammen	Einwohner 30.06.2014	Istaufkommen			Hebesatz		
			Grundsteuer		Gewerbe- steuer	Grundsteuer		Gewerbe- steuer
			A	B		A	B	
			Anzahl	EUR		Prozent		
	GT Stendal, Hansestadt A 200		2 425			200		
	GT Stendal, Hansestadt A 280		801			280		
	GT Stendal, Hansestadt A 290		154 349			290		
	GT Stendal, Hansestadt A 300		36 527			300		
	GT Stendal, Hansestadt A 335		11 375			335		
	GT Stendal, Hansestadt A 350		30 027			350		
	GT Stendal, Hansestadt B 300			60 439			300	
	GT Stendal, Hansestadt B 306			47 559			306	
	GT Stendal, Hansestadt B 330			27 082			330	
	GT Stendal, Hansestadt B 350			47 229			350	
	GT Stendal, Hansestadt B 390			3 120 398			390	
	GT Stendal, Hansestadt G 350				311 884			350
	GT Stendal, Hansestadt G 390				8 354 062			390
zusammen								
15090535	Stendal, Hansestadt	39 974	235 504	3 302 707	8 665 946	299	385	388
	GT Tangerhütte, Stadt A 200		102 883			200		
	GT Tangerhütte, Stadt A 278		17 160			278		
	GT Tangerhütte, Stadt A 300		3 659			300		
	GT Tangerhütte, Stadt B 200			9 086			200	
	GT Tangerhütte, Stadt B 300			329 280			300	
	GT Tangerhütte, Stadt B 350			426 685			350	
	GT Tangerhütte, Stadt G 200				32 864			200
	GT Tangerhütte, Stadt G 300				581 851			300
	GT Tangerhütte, Stadt G 350				857 328			350
	GT Tangerhütte, Stadt G 400				227			400
zusammen								
15090546	Tangerhütte, Stadt	11 146	123 702	765 051	1 472 270	210	324	323
	GT Tangermünde, Stadt A 200		23 792			200		
	GT Tangermünde, Stadt A 220		10 460			220		
	GT Tangermünde, Stadt A 250		6 190			250		
	GT Tangermünde, Stadt A 300		15 780			300		
	GT Tangermünde, Stadt B 300			84 241			300	
	GT Tangermünde, Stadt B 320			19 646			320	
	GT Tangermünde, Stadt B 380			820 250			380	
	GT Tangermünde, Stadt G 300				-9 472			300
	GT Tangermünde, Stadt G 350				1 827 222			350
zusammen								
15090550	Tangermünde, Stadt	10 491	56 222	924 137	1 817 750	231	370	350
	Fischbeck (Elbe)		14 885			250		
	Wust		31 598			240		
zusammen								
15090631	Wust-Fischbeck	1 325	46 483			243		

¹⁾ Zusammenfassung von Gemeindeteilen mit gleichem Hebesatz

Noch 5. Berechnung durchschnittlich gewogener Hebesätze Haushaltsjahr 2014

Amtlicher Gemeinde- schlüssel	Gemeindeteilname oder Gemeindeteile von Gemeinde ... (GT) ¹⁾ Gemeinde zusammen	Einwohner 30.06.2014	Istaufkommen			Hebesatz		
			Grundsteuer		Gewerbe- steuer	Grundsteuer		Gewerbe- steuer
			A	B		A	B	
			Anzahl	EUR		Prozent		
	Bad Schmiedeberg, Stadt		15 292	506 547	657 153	325	410	360
	Korgau		4 517	21 622	46 334	320	390	300
	Meuro		13 606	41 868	19 634	310	370	320
	Pretzsch (Elbe), Stadt		12 368	151 536	76 276	315	400	360
	Priesitz		6 675	22 633	5 052	315	410	360
	Schnellin		8 380	17 692	34 154	315	400	352
	Söllichau		7 623	64 209	76 402	300	330	280
	Trebitz		21 750	78 995	122 007	290	370	332
zusammen	15091020 Bad Schmiedeberg, Stadt	8 597	90 211	902 102	1 037 012	308	395	345
	GT Coswig (Anhalt), Stadt A 260		2 619			260		
	GT Coswig (Anhalt), Stadt A 320		141 845			320		
	GT Coswig (Anhalt), Stadt B 360			106 511			360	
	GT Coswig (Anhalt), Stadt B 370			1 163 165			370	
zusammen	15091060 Coswig (Anhalt), Stadt	12 202	144 464	1 269 676		319	369	
	GT Jessen (Elster), Stadt A 295		194 018			295		
	GT Jessen (Elster), Stadt A 300		15 476			300		
	GT Jessen (Elster), Stadt B 300			9 157			300	
	GT Jessen (Elster), Stadt B 350			9 644			350	
	GT Jessen (Elster), Stadt B 385			1 446 813			385	
	GT Jessen (Elster), Stadt G 300				46 956			300
	GT Jessen (Elster), Stadt G 365				3 342 758			365
zusammen	15091145 Jessen (Elster), Stadt	14 251	209 494	1 465 614	3 389 714	295	384	364
	Kemberg, Stadt		171 952	811 745	1 160 183	300	390	360
	Radis		5 121	74 746	52 784	220	300	300
zusammen	15091160 Kemberg, Stadt	10 113	177 073	886 491	1 212 967	297	380	357
	Abtsdorf		3 814	94 624	46 194	280	390	250
	Boßdorf		14 743	39 631	55 907	265	340	280
	Kropstädt		12 367	104 236	235 728	286	351	250
	Mochau		4 466	29 574	41 257	247	335	300
	Straach		9 656	58 816	34 672	220	300	250
	Wittenberg, Lutherstadt		86 402	4 638 046	23 922 879	285	385	370
zusammen	15091375 Wittenberg, Lutherstadt	46 777	131 448	4 964 927	24 336 637	275	382	367
	Bülzig		3 509	44 299	36 097	200	300	200
	Zahna-Elster, Stadt		68 222	719 727	1 977 091	260	350	300
zusammen	15091391 Zahna-Elster, Stadt	9 401	71 731	764 026	2 013 188	256	347	297

¹⁾ Zusammenfassung von Gemeindeteilen mit gleichem Hebesatz

6. Ergebnisse kreisangehörige Gemeinden Haushaltsjahr 2014

Altmarkkreis Salzwedel

Amtlicher Gemeinde- schlüssel	Kreisangehörige Gemeinde	Realsteueraufbringungskraft			Gemeindeanteil an der		Gewerbe- steuer- umlage	Steuer- einnahme- kraft
		insgesamt	darunter		Umsatz- steuer	Einkom- mensteuer		
			Grund- steuer B	Gewerbe- steuer				
1 000 EUR								
15081026	Apenburg-Winterfeld, Flecken	1 367	168	1 152	55	366	110	1 679
15081030	Arendsee (Altmark), Stadt	2 492	747	1 566	258	1 221	149	3 822
15081045	Beetzendorf	1 121	331	718	47	613	68	1 713
15081095	Dähre	576	161	348	17	321	33	881
15081105	Diesdorf, Flecken	772	253	450	32	530	43	1 291
15081135	Gardelegen, Hansestadt	7 893	2 387	5 190	718	5 199	494	13 315
15081225	Jübar	699	263	388	40	412	37	1 114
15081240	Kalbe (Milde), Stadt	2 279	773	1 281	193	1 306	122	3 657
15081280	Klötze, Stadt	4 169	1 147	2 830	306	2 431	269	6 637
15081290	Kuhfelde	357	98	225	12	242	21	589
15081440	Rohrberg	377	103	241	7	237	23	599
15081455	Salzwedel, Hansestadt	15 814	2 832	12 745	1 111	5 452	1 212	21 164
15081545	Wallstawe	470	91	341	7	196	32	641

Altmarkkreis Salzwedel

Realsteueraufbringungskraft			Gemeindeanteil an der		Gewerbe- steuer- umlage	Steuer- einnahme- kraft	Einwohner 30.06.2014	Amtlicher Gemeinde- schlüssel
insgesamt	darunter		Umsatz- steuer	Einkom- mensteuer				
	Grund- steuer B	Gewerbe- steuer						
EUR je Einwohner								
777,29	95,46	655,19	31,37	208,19	62,31	954,53	1 759	15081026
354,90	106,43	223,05	36,67	173,82	21,24	544,15	7 023	15081030
343,83	101,63	220,29	14,39	188,05	20,95	525,32	3 261	15081045
382,42	107,10	231,29	11,61	212,92	22,00	584,95	1 506	15081095
319,37	104,79	186,21	13,22	219,22	17,71	534,09	2 418	15081105
342,10	103,46	224,96	31,11	225,35	21,41	577,13	23 071	15081135
422,71	158,82	234,72	24,37	249,01	22,32	673,76	1 654	15081225
292,92	99,38	164,64	24,86	167,90	15,66	470,03	7 781	15081240
403,67	111,03	274,03	29,68	235,45	26,06	642,73	10 327	15081280
317,07	87,09	200,25	10,44	214,67	19,05	523,13	1 126	15081290
339,70	92,64	217,16	6,67	213,59	20,65	539,30	1 111	15081440
654,26	117,15	527,31	45,97	225,57	50,15	875,65	24 170	15081455
521,94	100,83	378,84	7,65	217,88	36,03	711,44	901	15081545

Noch 6. Ergebnisse kreisangehörige Gemeinden Haushaltsjahr 2014

Landkreis Anhalt-Bitterfeld

Amtlicher Gemeinde- schlüssel	Kreisangehörige Gemeinde	Realsteueraufbringungskraft			Gemeindeanteil an der		Gewerbe- steuer- umlage	Steuer- einnahme- kraft
		insgesamt	darunter		Umsatz- steuer	Einkom- mensteuer		
			Grund- steuer B	Gewerbe- steuer				
1 000 EUR								
15082005	Aken (Elbe), Stadt	2 336	716	1 567	183	1 488	149	3 858
15082015	Bitterfeld-Wolfen, Stadt	26 551	5 850	20 659	2 477	8 374	1 965	35 438
15082180	Köthen (Anhalt), Stadt	9 802	2 420	7 139	1 114	4 871	679	15 108
15082241	Muldestausee	1 971	926	994	131	2 866	95	4 873
15082256	Osternienburger Land	1 950	725	982	134	1 553	93	3 544
15082301	Raguhn-Jeßnitz, Stadt	2 599	766	1 757	189	2 083	167	4 704
15082340	Sandersdorf-Brehna, Stadt	8 522	1 600	6 822	401	3 610	649	11 884
15082377	Südliches Anhalt, Stadt	5 587	1 371	3 846	373	2 673	366	8 268
15082430	Zerbst/Anhalt, Stadt	9 798	2 478	6 958	905	4 651	662	14 692
15082440	Zörbig, Stadt	2 912	935	1 768	341	2 043	168	5 128

Landkreis Anhalt-Bitterfeld

Realsteueraufbringungskraft			Gemeindeanteil an der		Gewerbe- steuer- umlage	Steuer- einnahme- kraft	Einwohner 30.06.2014	Amtlicher Gemeinde- schlüssel
insgesamt	darunter		Umsatz- steuer	Einkom- mensteuer				
	Grund- steuer B	Gewerbe- steuer						
EUR je Einwohner								
299,02	91,69	200,51	23,44	190,43	19,07	493,82	7 813	15082005
647,83	142,73	504,08	60,45	204,33	47,94	864,67	40 984	15082015
370,10	91,39	269,54	42,06	183,92	25,64	570,44	26 485	15082180
165,95	78,00	83,67	11,00	241,31	7,97	410,29	11 876	15082241
217,54	80,87	109,50	14,98	173,21	10,41	395,31	8 966	15082256
271,83	80,07	183,78	19,82	217,90	17,47	492,07	9 560	15082301
583,92	109,60	467,45	27,46	247,37	44,46	814,29	14 594	15082340
399,42	97,99	274,93	26,68	191,08	26,15	591,03	13 989	15082377
445,29	112,62	316,19	41,11	211,37	30,08	667,70	22 004	15082430
307,37	98,73	186,64	35,95	215,67	17,75	541,24	9 475	15082440

Noch 6. Ergebnisse kreisangehörige Gemeinden Haushaltsjahr 2014

Landkreis Börde

Amtlicher Gemeinde- schlüssel	Kreisangehörige Gemeinde	Realsteueraufbringungskraft			Gemeindeanteil an der		Gewerbe- steuer- umlage	Steuer- einnahme- kraft
		insgesamt	darunter		Umsatz- steuer	Einkom- mensteuer		
			Grund- steuer B	Gewerbe- steuer				
1 000 EUR								
15083020	Altenhausen	283	89	153	8	270	15	547
15083025	Am Großen Bruch	548	159	274	20	437	26	978
15083030	Angern	460	161	261	32	439	25	907
15083035	Ausleben	527	133	308	10	325	29	834
15083040	Barleben	6 013	1 139	4 823	921	3 266	459	9 741
15083060	Beendorf	129	65	59	9	232	6	364
15083115	Bülstringen	1 996	114	1 867	59	252	178	2 130
15083120	Burgstall	627	167	425	29	351	40	966
15083125	Calvörde	1 398	392	938	125	907	89	2 340
15083130	Colbitz	613	310	282	41	1 073	27	1 701
15083190	Eilsleben	1 594	335	1 134	109	771	108	2 366
15083205	Erxleben	755	262	371	96	636	35	1 452
15083230	Flechtingen	1 088	272	786	147	748	75	1 909
15083245	Gröningen, Stadt	951	305	506	55	679	48	1 637
15083270	Haldensleben, Stadt	11 568	2 451	9 023	1 108	4 627	858	16 445
15083275	Harbke	570	164	400	31	341	38	903
15083298	Hohe Börde	8 374	1 803	6 218	446	5 733	591	13 962
15083320	Hötensleben	1 104	311	655	58	823	62	1 922
15083323	Ingersleben	506	102	354	45	339	34	856
15083355	Kroppenstedt, Stadt	670	134	440	39	276	42	943
15083361	Loitsche-Heinrichsberg	5 539	236	5 276	105	264	502	5 406
15083390	Niedere Börde	1 912	623	1 152	197	2 100	110	4 099
15083411	Oebisfelde-Weferlingen, Stadt	5 387	1 217	3 971	276	3 412	64	9 011
15083415	Oschersleben (Bode), Stadt	6 291	1 922	3 957	811	4 051	376	10 777
15083440	Rogätz	2 264	185	2 066	103	586	196	2 756
15083485	Sommersdorf	1 281	113	1 128	28	359	107	1 561
15083490	Sülzetal	7 273	1 444	5 586	455	2 633	531	9 829
15083505	Ummendorf	197	61	102	17	213	10	416
15083515	Völpke	1 042	124	884	49	287	84	1 294
15083531	Wanzleben-Börde, Stadt	7 048	1 358	5 241	512	3 354	499	10 415
15083535	Wefensleben	365	158	187	60	552	18	959
15083557	Westheide	455	126	310	14	430	30	870
15083565	Wolmirstedt, Stadt	4 116	1 097	2 970	351	3 580	282	7 764
15083580	Zielitz	5 895	263	5 623	244	706	535	6 310

Landkreis Börde

Realsteueraufbringungskraft			Gemeindeanteil an der		Gewerbe- steuer- umlage	Steuer- einnahme- kraft	Einwohner 30.06.2014	Amtlicher Gemeinde- schlüssel
insgesamt	darunter		Umsatz- steuer	Einkom- mensteuer				
	Grund- steuer B	Gewerbe- steuer						
EUR je Einwohner								
252,17	79,61	136,25	6,76	240,77	12,96	486,74	1 123	15083020
253,77	73,68	126,70	9,13	202,20	12,05	453,06	2 159	15083025
226,15	79,06	128,41	15,97	215,61	12,21	445,51	2 035	15083030
312,09	78,64	182,50	6,17	192,64	17,36	493,54	1 689	15083035
658,95	124,79	528,59	100,91	357,92	50,27	1 067,50	9 125	15083040
141,96	71,74	64,83	9,65	256,01	6,17	401,45	906	15083060
2 245,20	128,70	2 099,60	66,27	283,93	199,69	2 395,71	889	15083115
398,23	106,29	270,08	18,40	222,69	25,69	613,64	1 575	15083120
402,06	112,92	269,87	35,84	260,90	25,67	673,13	3 476	15083125
192,40	97,09	88,51	12,98	336,47	8,42	533,43	3 188	15083130
413,27	86,90	293,94	28,21	199,72	27,96	613,24	3 858	15083190
258,97	89,94	127,21	32,84	217,95	12,10	497,67	2 917	15083205
383,42	95,76	276,91	51,72	263,70	26,34	672,50	2 838	15083230
261,12	83,83	139,09	14,99	186,62	13,23	449,51	3 641	15083245
599,99	127,13	468,00	57,47	240,01	44,51	852,96	19 280	15083270
309,01	88,79	216,66	16,85	184,67	20,61	489,92	1 844	15083275
464,37	99,95	344,80	24,71	317,89	32,74	774,22	18 034	15083298
297,97	83,87	176,77	15,63	222,24	16,81	519,02	3 704	15083320
358,66	72,34	251,02	31,74	240,06	23,87	606,58	1 412	15083323
464,50	92,72	304,90	26,81	191,52	29,00	653,83	1 442	15083355
5 715,74	243,32	5 444,55	108,39	272,90	517,82	5 579,21	969	15083361
269,94	88,00	162,68	27,82	296,54	15,47	578,82	7 082	15083390
395,22	89,32	291,33	20,26	250,34	4,67	661,15	13 630	15083411
317,91	97,11	199,93	40,99	204,68	19,01	544,56	19 790	15083415
1 060,33	86,49	967,45	48,02	274,37	92,01	1 290,71	2 135	15083440
895,49	79,33	788,65	19,69	251,21	74,95	1 091,46	1 430	15083485
800,32	158,89	614,73	50,02	289,80	58,47	1 081,69	9 087	15083490
196,37	60,85	101,60	16,90	212,44	9,66	416,05	1 001	15083505
760,97	90,94	646,01	36,06	209,63	61,44	945,22	1 369	15083515
490,96	94,61	365,11	35,65	233,63	34,73	725,51	14 355	15083531
197,68	85,38	101,30	32,69	298,74	9,63	519,47	1 847	15083535
264,39	73,06	180,28	8,27	249,47	17,15	504,98	1 722	15083557
358,71	95,58	258,88	30,57	312,02	24,62	676,68	11 474	15083565
3 228,11	144,18	3 079,67	133,71	386,69	292,90	3 455,61	1 826	15083580

Noch 6. Ergebnisse kreisangehörige Gemeinden Haushaltsjahr 2014

Burgenlandkreis

Amtlicher Gemeinde- schlüssel	Kreisangehörige Gemeinde	Realsteueraufbringungskraft			Gemeindeanteil an der		Gewerbe- steuer- umlage	Steuer- einnahme- kraft
		insgesamt	darunter		Umsatz- steuer	Einkom- mensteuer		
			Grund- steuer B	Gewerbe- steuer				
1 000 EUR								
15084012	An der Poststraße	930	127	741	33	254	70	1 146
15084013	Meineweh	1 450	361	1 047	125	224	100	1 699
15084015	Bad Bibra, Stadt	972	273	635	78	557	60	1 547
15084025	Balgstädt	235	84	105	10	233	10	468
15084115	Droyßig	382	179	178	21	485	17	871
15084125	Eckartsberga, Stadt	531	176	309	36	365	29	902
15084130	Elsteraue	4 117	907	3 093	208	1 872	294	5 904
15084132	Finne	301	97	168	27	148	16	459
15084133	Finneland	749	88	619	17	197	60	903
15084135	Freyburg (Unstrut), Stadt	1 552	544	954	223	986	91	2 671
15084150	Gleina	312	95	160	19	266	15	582
15084170	Goseck	172	70	73	8	238	7	411
15084207	Gutenborn	658	170	442	76	474	42	1 166
15084235	Hohenmölsen, Stadt	3 426	825	2 504	214	2 129	238	5 532
15084246	Kaiserpfalz	522	147	314	48	277	30	816
15084250	Karsdorf	917	220	672	99	262	64	1 214
15084275	Kretzschau	821	287	492	121	542	47	1 439
15084282	Lanitz-Hassel-Tal	418	69	297	9	193	28	592
15084285	Laucha an der Unstrut, Stadt	1 419	307	1 065	112	620	101	2 050
15084315	Lützen, Stadt	15 621	811	14 600	668	1 902	1 390	16 801
15084335	Mertendorf	1 003	161	795	66	329	76	1 322
15084341	Molauer Land	323	79	179	7	190	17	503
15084355	Naumburg (Saale), Stadt	7 997	3 027	4 792	1 126	6 467	456	15 134
15084360	Nebra (Unstrut), Stadt	593	290	270	97	621	26	1 285
15084375	Osterfeld, Stadt	751	273	443	99	516	42	1 324
15084442	Schnaudertal	212	76	109	8	206	10	415
15084445	Schönburg	579	103	452	37	237	43	810
15084470	Stößen, Stadt	291	69	206	15	217	20	504
15084490	Teuchern, Stadt	1 920	616	1 146	159	1 613	109	3 583
15084550	Weißenfels, Stadt	13 897	3 613	10 089	1 496	7 830	960	22 263
15084560	Wethau	207	101	95	36	212	9	446
15084565	Wetterzeube	409	143	238	16	442	23	845
15084590	Zeitz, Stadt	12 188	2 841	9 237	1 502	4 806	877	17 619

Burgenlandkreis

Realsteueraufbringungskraft			Gemeindeanteil an der		Gewerbe- steuer- umlage	Steuer- einnahme- kraft	Einwohner 30.06.2014	Amtlicher Gemeinde- schlüssel
insgesamt	darunter		Umsatz- steuer	Einkom- mensteuer				
	Grund- steuer B	Gewerbe- steuer						
EUR je Einwohner								
543,34	74,32	433,05	19,17	148,36	41,13	669,73	1 711	15084012
1 368,92	340,76	989,02	118,36	211,42	94,07	1 604,63	1 059	15084013
343,35	96,38	224,16	27,39	196,76	21,33	546,17	2 832	15084015
207,89	74,44	92,61	8,73	205,51	8,81	413,32	1 132	15084025
189,38	88,57	88,26	10,17	240,24	8,39	431,40	2 019	15084115
220,83	73,12	128,43	14,96	151,72	12,24	375,27	2 404	15084125
480,04	105,73	360,59	24,29	218,31	34,30	688,34	8 577	15084130
246,33	79,57	137,99	21,73	121,42	13,19	376,29	1 221	15084132
678,88	79,70	560,57	15,28	178,31	54,09	818,37	1 104	15084133
321,84	112,72	197,85	46,25	204,56	18,81	553,84	4 822	15084135
246,23	74,77	126,38	14,91	210,23	12,01	459,36	1 267	15084150
169,22	68,86	71,40	7,90	233,72	6,79	404,05	1 017	15084170
357,52	92,23	240,33	41,10	257,72	22,86	633,48	1 840	15084207
345,82	83,30	252,69	21,62	214,89	24,04	558,29	9 908	15084235
319,36	89,93	192,15	29,57	169,33	18,27	500,00	1 633	15084246
564,23	135,48	413,17	60,80	161,16	39,30	746,89	1 626	15084250
322,66	112,83	193,35	47,70	213,07	18,39	565,04	2 546	15084275
367,98	60,81	261,41	8,17	169,33	24,86	520,61	1 137	15084282
471,40	101,98	353,87	37,26	206,13	33,66	681,13	3 010	15084285
1 789,58	92,94	1 672,60	76,49	217,88	159,27	1 924,69	8 729	15084315
593,95	95,13	470,95	38,91	194,76	44,79	782,83	1 689	15084335
297,08	72,89	164,56	6,65	174,77	15,65	462,84	1 087	15084341
244,71	92,63	146,63	34,45	197,88	13,96	463,08	32 681	15084355
177,56	86,81	80,90	28,97	185,81	7,69	384,64	3 341	15084360
295,43	107,22	174,28	39,09	202,84	16,58	520,79	2 543	15084375
215,63	77,54	110,91	7,76	210,02	10,55	422,86	981	15084442
557,48	99,02	435,14	36,11	228,09	41,39	780,30	1 038	15084445
320,12	75,86	226,13	16,35	239,18	21,51	554,15	909	15084470
227,81	73,15	136,03	18,88	191,46	12,93	425,23	8 426	15084490
347,97	90,45	252,62	37,45	196,05	24,04	557,43	39 939	15084550
209,12	102,27	96,27	35,83	213,58	9,16	449,38	992	15084560
228,00	79,49	132,84	8,97	246,32	12,63	470,66	1 795	15084565
414,34	96,58	314,00	51,05	163,39	29,83	598,96	29 416	15084590

Noch 6. Ergebnisse kreisangehörige Gemeinden Haushaltsjahr 2014

Landkreis Harz

Amtlicher Gemeinde- schlüssel	Kreisangehörige Gemeinde	Realsteueraufbringungskraft			Gemeindeanteil an der		Gewerbe- steuer- umlage	Steuer- einnahme- kraft
		insgesamt	darunter		Umsatz- steuer	Einkom- mensteuer		
			Grund- steuer B	Gewerbe- steuer				
1 000 EUR								
15085040	Ballenstedt, Stadt	2 803	724	1 983	264	1 920	189	4 798
15085055	Blankenburg (Harz), Stadt	4 271	1 850	2 281	663	4 426	217	9 143
15085090	Ditfurt	577	119	410	33	285	39	857
15085110	Falkenstein/Harz, Stadt	1 888	496	1 233	177	1 084	117	3 032
15085125	Groß Quenstedt	223	62	125	6	184	12	401
15085135	Halberstadt, Stadt	11 192	3 752	7 170	2 016	8 326	682	20 852
15085140	Harsleben	780	176	544	52	520	52	1 301
15085145	Harzgerode, Stadt	2 520	878	1 555	234	1 515	148	4 120
15085160	Hedersleben	380	111	230	21	255	22	634
15085185	Huy	1 741	597	813	85	1 469	77	3 218
15085190	Ilseburg (Harz), Stadt	2 504	992	1 485	330	3 071	141	5 763
15085227	Nordharz	1 726	576	958	100	2 083	91	3 818
15085228	Oberharz am Brocken, Stadt	2 840	1 065	1 708	360	2 383	162	5 421
15085230	Osterwieck, Stadt	1 999	1 052	591	223	2 604	56	4 770
15085235	Quedlinburg, Stadt	7 765	2 473	5 164	1 038	4 993	491	13 305
15085285	Schwanebeck, Stadt	958	216	668	83	479	64	1 457
15085287	Selke-Aue	477	134	279	23	284	27	758
15085330	Thale, Stadt	7 060	1 689	5 299	528	3 541	504	10 626
15085365	Wegeleben, Stadt	1 047	213	716	50	512	68	1 540
15085370	Wernigerode, Stadt	20 846	3 676	17 090	2 130	8 493	1 625	29 843

Landkreis Harz

Realsteueraufbringungskraft			Gemeindeanteil an der		Gewerbe- steuer- umlage	Steuer- einnahme- kraft	Einwohner 30.06.2014	Amtlicher Gemeinde- schlüssel
insgesamt	darunter		Umsatz- steuer	Einkom- mensteuer				
	Grund- steuer B	Gewerbe- steuer						
EUR je Einwohner								
300,65	77,69	212,71	28,36	205,96	20,23	514,74	9 322	15085040
206,69	89,52	110,37	32,09	214,19	10,50	442,47	20 663	15085055
368,13	75,98	261,19	20,98	181,99	24,84	546,26	1 568	15085090
338,56	88,91	221,10	31,67	194,35	21,01	543,57	5 577	15085110
235,34	65,19	132,07	6,37	194,85	12,56	424,00	946	15085125
277,49	93,03	177,78	50,00	206,43	16,91	517,01	40 332	15085135
355,10	80,00	247,60	23,80	236,38	23,55	591,72	2 198	15085140
305,10	106,36	188,33	28,29	183,43	17,91	498,90	8 258	15085145
274,75	80,26	166,17	14,83	184,33	15,80	458,10	1 384	15085160
233,65	80,10	109,02	11,35	197,15	10,37	431,78	7 453	15085185
265,10	105,08	157,27	34,98	325,16	14,96	610,28	9 444	15085190
218,28	72,79	121,22	12,67	263,41	11,54	482,82	7 907	15085227
257,35	96,48	154,75	32,62	215,97	14,72	491,22	11 035	15085228
175,45	92,31	51,85	19,57	228,60	4,93	418,70	11 393	15085230
312,21	99,45	207,64	41,75	200,78	19,75	534,99	24 870	15085235
378,99	85,49	264,27	32,85	189,54	25,13	576,26	2 529	15085285
329,20	92,16	192,65	15,71	196,05	18,33	522,64	1 450	15085287
393,59	94,15	295,40	29,46	197,39	28,10	592,35	17 938	15085330
397,06	80,62	271,42	18,78	194,09	25,81	584,12	2 637	15085365
624,62	110,15	512,06	63,81	254,48	48,70	894,21	33 374	15085370

Noch 6. Ergebnisse kreisangehörige Gemeinden Haushaltsjahr 2014

Landkreis Jerichower Land

Amtlicher Gemeinde- schlüssel	Kreisangehörige Gemeinde	Realsteueraufbringungskraft			Gemeindeanteil an der		Gewerbe- steuer- umlage	Steuer- einnahme- kraft
		insgesamt	darunter		Umsatz- steuer	Einkom- mensteuer		
			Grund- steuer B	Gewerbe- steuer				
1 000 EUR								
15086005	Biederitz	2 538	787	1 708	344	2 908	162	5 628
15086015	Burg, Stadt	10 381	2 159	8 101	1 063	4 882	770	15 556
15086035	Elbe-Parey	1 239	524	643	93	1 301	61	2 572
15086040	Genthin, Stadt	7 958	1 596	6 233	687	3 197	592	11 249
15086055	Gommern, Stadt	4 424	1 070	3 169	270	2 947	301	7 340
15086080	Jerichow, Stadt	1 744	553	1 015	98	1 352	97	3 098
15086140	Möckern, Stadt	3 997	1 353	2 297	377	2 721	218	6 877
15086145	Möser	1 369	674	645	98	3 105	61	4 511

Landkreis Jerichower Land

Realsteueraufbringungskraft			Gemeindeanteil an der		Gewerbe- steuer- umlage	Steuer- einnahme- kraft	Einwohner 30.06.2014	Amtlicher Gemeinde- schlüssel
insgesamt	darunter		Umsatz- steuer	Einkom- mensteuer				
	Grund- steuer B	Gewerbe- steuer						
EUR je Einwohner								
300,62	93,23	202,32	40,73	344,42	19,24	666,54	8 443	15086005
457,01	95,05	356,63	46,78	214,91	33,88	684,82	22 716	15086015
181,56	76,84	94,20	13,67	190,74	8,96	377,01	6 823	15086035
549,35	110,15	430,29	47,40	220,70	40,89	776,56	14 486	15086040
417,75	101,00	299,24	25,49	278,33	28,46	693,10	10 590	15086055
244,68	77,57	142,48	13,75	189,75	13,55	434,64	7 127	15086080
301,89	102,16	173,49	28,46	205,50	16,48	519,38	13 240	15086140
169,94	83,67	80,04	12,22	385,43	7,60	559,99	8 056	15086145

Noch 6. Ergebnisse kreisangehörige Gemeinden Haushaltsjahr 2014

Landkreis Mansfeld-Südharz

Amtlicher Gemeinde- schlüssel	Kreisangehörige Gemeinde	Realsteueraufbringungskraft			Gemeindeanteil an der		Gewerbe- steuer- umlage	Steuer- einnahme- kraft
		insgesamt	darunter		Umsatz- steuer	Einkom- mensteuer		
			Grund- steuer B	Gewerbe- steuer				
1 000 EUR								
15087010	Ahlsdorf	181	108	67	13	337	6	525
15087015	Allstedt, Stadt	1 775	724	844	136	1 245	80	3 077
15087031	Arnstein, Stadt	1 567	559	788	87	1 264	75	2 844
15087045	Benndorf	233	144	80	24	286	8	535
15087055	Berga	1 008	252	730	97	347	73	1 379
15087070	Blankenheim	165	86	62	7	222	6	388
15087075	Bornstedt	106	56	38	3	107	4	212
15087101	Brücken-Hackpüffel	143	77	38	8	138	4	285
15087125	Edersleben	485	90	381	52	216	36	717
15087130	Eisleben, Lutherstadt	10 729	2 295	8 168	1 062	4 013	777	15 027
15087165	Gerbstedt, Stadt	2 213	569	1 404	136	1 352	134	3 567
15087205	Helbra	998	380	611	144	693	58	1 777
15087210	Hergisdorf	138	101	26	10	281	2	426
15087220	Hettstedt, Stadt	3 632	1 279	2 301	557	2 443	219	6 413
15087250	Kelbra (Kyffhäuser), Stadt	731	325	348	39	550	33	1 287
15087260	Klostermansfeld	732	212	508	55	466	48	1 204
15087275	Mansfeld, Stadt	2 945	1 043	1 773	196	1 750	169	4 723
15087370	Sangerhausen, Stadt	8 842	2 922	5 742	1 063	5 056	546	14 415
15087386	Seegebiet Mansfelder Land	1 999	805	1 014	137	1 963	96	4 003
15087412	Südharz	3 465	1 041	2 287	264	1 676	218	5 188
15087440	Wallhausen	1 711	265	1 395	61	475	133	2 115
15087470	Wimmelburg	145	85	53	8	231	5	378

Landkreis Mansfeld-Südharz

Realsteueraufbringungskraft			Gemeindeanteil an der		Gewerbe- steuer- umlage	Steuer- einnahme- kraft	Einwohner 30.06.2014	Amtlicher Gemeinde- schlüssel
insgesamt	darunter		Umsatz- steuer	Einkom- mensteuer				
	Grund- steuer B	Gewerbe- steuer						
EUR je Einwohner								
112,32	66,86	41,55	8,34	208,83	3,95	325,54	1 614	15087010
220,11	89,73	104,63	16,92	154,38	9,94	381,48	8 066	15087015
223,91	79,84	112,52	12,49	180,66	10,70	406,36	6 999	15087031
109,44	67,60	37,73	11,07	133,99	3,59	250,91	2 133	15087045
577,89	144,19	418,27	55,33	198,61	41,65	790,18	1 745	15087055
130,57	67,61	49,27	5,19	175,30	4,69	306,38	1 266	15087070
127,37	67,38	45,21	3,08	128,26	4,30	254,41	834	15087075
139,31	74,49	37,18	7,57	133,72	3,54	277,06	1 029	15087101
477,80	88,71	375,73	51,00	212,95	35,64	706,11	1 015	15087125
441,48	94,45	336,13	43,70	165,16	31,97	618,37	24 301	15087130
292,03	75,08	185,33	17,97	178,44	17,63	470,81	7 577	15087165
242,42	92,34	148,50	34,91	168,46	14,12	431,67	4 116	15087205
85,08	62,21	15,99	6,19	173,19	1,52	262,94	1 621	15087210
248,94	87,65	157,70	38,15	167,42	15,00	439,52	14 590	15087220
208,03	92,39	98,99	11,17	156,50	9,27	366,44	3 513	15087250
298,80	86,58	207,41	22,27	190,01	19,73	491,35	2 450	15087260
317,05	112,23	190,80	21,09	188,39	18,15	508,39	9 290	15087275
319,16	105,46	207,29	38,37	182,51	19,71	520,33	27 703	15087370
215,09	86,66	109,08	14,78	211,20	10,36	430,70	9 293	15087386
355,22	106,70	234,44	27,10	171,85	22,30	531,87	9 755	15087412
676,12	104,77	550,98	23,97	187,82	52,41	835,51	2 531	15087440
118,97	69,42	43,35	6,58	189,26	4,12	310,69	1 218	15087470

Noch 6. Ergebnisse kreisangehörige Gemeinden Haushaltsjahr 2014

Saalekreis

Amtlicher Gemeinde- schlüssel	Kreisangehörige Gemeinde	Realsteueraufbringungskraft			Gemeindeanteil an der		Gewerbe- steuer- umlage	Steuer- einnahme- kraft
		insgesamt	darunter		Umsatz- steuer	Einkom- mensteuer		
			Grund- steuer B	Gewerbe- steuer				
1 000 EUR								
15088020	Bad Dürrenberg, Stadt	2 300	951	1 294	291	2 388	123	4 855
15088025	Bad Lauchstädt, Goethestadt	3 592	775	2 607	160	2 122	248	5 626
15088030	Barnstädt	488	90	353	24	189	34	668
15088065	Braunsbedra, Stadt	2 884	1 033	1 764	281	2 084	168	5 081
15088100	Farnstädt	1 013	146	814	28	296	77	1 259
15088150	Kabelsketal	7 593	1 065	6 453	472	2 740	614	10 191
15088195	Landsberg, Stadt	13 609	2 686	10 689	990	4 504	1 016	18 087
15088205	Leuna, Stadt	49 536	2 309	47 137	2 247	3 534	4 480	50 837
15088216	Wettin-Löbejün, Stadt	2 530	966	1 302	202	2 294	124	4 901
15088220	Merseburg, Stadt	9 985	3 003	6 914	1 330	7 615	658	18 272
15088235	Mücheln (Geiseltal), Stadt	2 097	713	1 176	157	1 579	112	3 721
15088250	Nemsdorf-Göhrendorf	555	66	443	17	179	42	709
15088265	Obhausen	1 045	169	807	17	400	77	1 385
15088295	Petersberg	3 462	937	2 331	250	2 790	222	6 280
15088305	Querfurt, Stadt	3 728	1 173	2 308	381	2 175	220	6 064
15088319	Salzatal	3 008	1 134	1 665	192	3 483	201	6 482
15088330	Schkopau	11 684	1 802	9 790	699	3 334	930	14 786
15088340	Schraplau, Stadt	377	104	261	33	217	25	602
15088355	Steigra	570	117	379	29	276	36	839
15088365	Teutschenthal	3 856	1 406	2 271	369	3 969	216	7 978

Saalekreis

Realsteueraufbringungskraft			Gemeindeanteil an der		Gewerbe- steuer- umlage	Steuer- einnahme- kraft	Einwohner 30.06.2014	Amtlicher Gemeinde- schlüssel
insgesamt	darunter		Umsatz- steuer	Einkom- mensteuer				
	Grund- steuer B	Gewerbe- steuer						
EUR je Einwohner								
195,18	80,74	109,86	24,70	202,67	10,44	412,10	11 782	15088020
402,04	86,74	291,72	17,96	237,44	27,74	629,70	8 935	15088025
477,25	88,28	345,49	23,94	184,36	32,86	652,69	1 023	15088030
256,30	91,76	156,75	24,93	185,23	14,92	451,55	11 252	15088065
654,20	94,40	526,09	18,12	191,13	50,04	813,41	1 548	15088100
860,00	120,64	730,83	53,41	310,33	69,51	1 154,23	8 829	15088150
905,36	178,70	711,11	65,86	299,64	67,59	1 203,26	15 032	15088195
3 562,19	166,03	3 389,67	161,56	254,13	322,16	3 655,73	13 906	15088205
249,33	95,19	128,34	19,87	226,07	12,19	483,07	10 146	15088216
299,68	90,14	207,52	39,93	228,54	19,74	548,41	33 319	15088220
233,82	79,46	131,13	17,53	176,05	12,46	414,94	8 967	15088235
641,59	76,76	512,22	19,48	207,48	48,72	819,84	865	15088250
455,67	73,75	351,90	7,55	174,21	33,47	603,96	2 294	15088265
353,24	95,63	237,82	25,54	284,62	22,65	640,77	9 801	15088295
334,48	105,23	207,11	34,19	195,16	19,70	544,14	11 145	15088305
257,47	97,08	142,53	16,43	298,12	17,20	554,82	11 683	15088319
1 074,07	165,65	899,95	64,23	306,51	85,54	1 359,27	10 878	15088330
325,24	90,08	225,20	28,56	187,12	21,42	519,49	1 158	15088340
460,43	94,73	306,69	23,76	222,95	29,17	677,97	1 237	15088355
293,00	106,84	172,56	28,04	301,54	16,41	606,16	13 162	15088365

Noch 6. Ergebnisse kreisangehörige Gemeinden Haushaltsjahr 2014

Salzlandkreis

Amtlicher Gemeinde- schlüssel	Kreisangehörige Gemeinde	Realsteueraufbringungskraft			Gemeindeanteil an der		Gewerbe- steuer- umlage	Steuer- einnahme- kraft
		insgesamt	darunter		Umsatz- steuer	Einkom- mensteuer		
			Grund- steuer B	Gewerbe- steuer				
1 000 EUR								
15089005	Alsleben (Saale), Stadt	2 270	206	2 019	72	440	192	2 590
15089015	Aschersleben, Stadt	8 259	2 502	5 412	1 007	5 337	514	14 088
15089026	Barby, Stadt	2 198	720	1 268	186	1 642	121	3 906
15089030	Bernburg (Saale), Stadt	13 069	3 108	9 794	1 657	6 961	932	20 756
15089041	Bördeau	526	188	292	49	323	28	871
15089042	Bördeland	2 028	533	1 273	77	1 824	121	3 808
15089043	Börde-Hakel	1 103	253	762	54	565	72	1 649
15089045	Borne	312	87	182	12	253	17	559
15089055	Calbe (Saale), Stadt	3 116	996	2 010	284	1 593	191	4 802
15089075	Egeln, Stadt	1 687	346	1 278	121	606	122	2 292
15089130	Giersleben	427	78	292	9	157	28	565
15089165	Güsten, Stadt	952	358	517	139	813	50	1 854
15089175	Hecklingen, Stadt	1 741	567	977	174	1 385	93	3 207
15089185	Ilberstedt	595	89	475	50	196	45	796
15089195	Könnern, Stadt	4 755	862	3 645	238	1 609	347	6 255
15089235	Nienburg (Saale), Stadt	2 110	532	1 424	115	1 230	135	3 319
15089245	Plötzkau	155	80	27	8	223	3	384
15089305	Schönebeck (Elbe), Stadt	9 147	2 832	6 228	1 384	6 202	592	16 141
15089307	Seeland, Stadt	5 155	835	4 166	318	1 870	396	6 947
15089310	Staßfurt, Stadt	10 017	2 508	7 207	1 002	5 067	686	15 400
15089365	Wolmirsleben	240	113	86	13	305	8	549

Salzlandkreis

Realsteueraufbringungskraft			Gemeindeanteil an der		Gewerbe- steuer- umlage	Steuer- einnahme- kraft	Einwohner 30.06.2014	Amtlicher Gemeinde- schlüssel
insgesamt	darunter		Umsatz- steuer	Einkom- mensteuer				
	Grund- steuer B	Gewerbe- steuer						
EUR je Einwohner								
895,02	81,08	796,14	28,31	173,63	75,72	1 021,24	2 536	15089005
297,09	90,00	194,70	36,22	191,99	18,50	506,79	27 798	15089015
253,52	83,05	146,30	21,51	189,42	13,91	450,53	8 670	15089026
388,42	92,36	291,09	49,24	206,89	27,69	616,87	33 647	15089030
284,28	101,45	158,00	26,73	174,65	15,03	470,63	1 850	15089041
262,78	69,10	164,96	9,95	236,31	15,69	493,35	7 718	15089042
349,47	80,05	241,45	17,07	179,09	22,96	522,66	3 155	15089043
254,75	71,38	148,46	9,41	206,62	14,12	456,66	1 225	15089045
342,40	109,46	220,85	31,23	175,00	21,01	527,62	9 101	15089055
486,80	99,83	368,78	34,85	174,88	35,07	661,46	3 465	15089075
409,13	74,59	280,36	8,52	150,66	26,67	541,64	1 043	15089130
221,45	83,39	120,20	32,41	189,02	11,67	431,20	4 299	15089165
241,20	78,64	135,34	24,13	191,97	12,87	444,43	7 216	15089175
556,97	83,38	443,96	46,74	183,41	42,22	744,90	1 069	15089185
545,72	98,92	418,39	27,30	184,66	39,78	717,90	8 713	15089195
319,96	80,75	215,95	17,40	186,58	20,54	503,39	6 594	15089235
113,14	58,24	20,02	6,01	162,63	1,90	279,87	1 371	15089245
291,70	90,32	198,60	44,13	197,77	18,89	514,71	31 359	15089305
609,92	98,74	492,92	37,61	221,27	46,88	821,93	8 452	15089307
371,35	92,99	267,16	37,15	187,84	25,44	570,90	26 975	15089310
176,65	83,33	63,26	9,25	224,21	6,02	404,10	1 359	15089365

Noch 6. Ergebnisse kreisangehörige Gemeinden Haushaltsjahr 2014

Landkreis Stendal

Amtlicher Gemeinde- schlüssel	Kreisangehörige Gemeinde	Realsteueraufbringungskraft			Gemeindeanteil an der		Gewerbe- steuer- umlage	Steuer- einnahme- kraft
		insgesamt	darunter		Umsatz- steuer	Einkom- mensteuer		
			Grund- steuer B	Gewerbe- steuer				
1 000 EUR								
15090003	Aland	368	125	170	15	242	16	609
15090007	Altmärkische Höhe	559	157	322	19	324	31	872
15090008	Altmärkische Wische	223	80	60	4	137	6	358
15090010	Arneburg, Stadt	2 972	338	2 604	87	324	248	3 135
15090070	Bismark (Altmark), Stadt	2 336	718	1 336	132	1 524	127	3 864
15090135	Eichstedt (Altmark)	544	73	431	41	168	41	712
15090180	Goldbeck	528	130	363	21	296	35	811
15090220	Hassel	205	71	111	11	281	11	486
15090225	Havelberg, Hansestadt	1 603	671	856	168	1 240	81	2 930
15090245	Hohenberg-Krusemark	506	108	316	16	253	30	745
15090270	Iden	143	69	27	18	183	3	341
15090285	Kamern	196	117	35	17	179	3	388
15090310	Klietz	272	156	80	22	301	8	588
15090415	Osterburg (Altmark), Hansestadt	4 330	1 049	3 055	364	2 040	291	6 444
15090435	Rochau	277	90	142	16	236	14	515
15090445	Sandau (Elbe), Stadt	240	69	155	15	161	15	401
15090485	Schollene	166	87	62	10	175	6	345
15090500	Schönhausen (Elbe)	529	176	291	50	349	28	901
15090520	Seehausen (Altmark), Hansestadt	1 169	498	583	173	963	55	2 250
15090535	Stendal, Hansestadt	11 912	3 449	8 219	1 965	8 416	781	21 512
15090546	Tangerhütte, Stadt	2 809	949	1 677	246	2 158	159	5 054
15090550	Tangermünde, Stadt	2 991	1 004	1 911	401	2 128	182	5 338
15090610	Werben (Elbe), Hansestadt	209	94	56	9	141	5	353
15090631	Wust-Fischbeck	434	113	262	23	211	25	644
15090635	Zehrental	182	79	64	6	137	6	319

Landkreis Stendal

Realsteueraufbringungskraft			Gemeindeanteil an der		Gewerbe- steuer- umlage	Steuer- einnahme- kraft	Einwohner 30.06.2014	Amtlicher Gemeinde- schlüssel
insgesamt	darunter		Umsatz- steuer	Einkom- mensteuer				
	Grund- steuer B	Gewerbe- steuer						
EUR je Einwohner								
252,75	85,69	116,55	10,05	165,93	11,09	417,65	1 457	15090003
283,69	79,46	163,37	9,67	164,66	15,54	442,48	1 970	15090007
262,32	93,82	70,78	4,45	161,23	6,73	421,27	851	15090008
1 938,40	220,28	1 698,84	56,74	211,66	161,57	2 045,23	1 533	15090010
273,25	84,05	156,31	15,41	178,25	14,86	452,05	8 548	15090070
592,34	79,79	469,19	44,32	183,26	44,62	775,29	918	15090135
362,48	89,32	249,04	14,18	202,96	23,69	555,93	1 458	15090180
214,90	74,81	116,52	11,05	293,87	11,08	508,73	955	15090220
240,91	100,79	128,64	25,31	186,36	12,23	440,35	6 654	15090225
398,51	84,95	249,31	12,69	199,22	23,71	586,71	1 269	15090245
160,13	76,99	29,75	20,10	204,82	2,83	382,22	893	15090270
159,31	94,92	28,05	13,58	145,47	2,67	315,70	1 230	15090285
175,18	100,43	51,25	14,19	194,18	4,88	378,67	1 552	15090310
423,24	102,53	298,61	35,59	199,37	28,40	629,80	10 231	15090415
262,80	85,71	134,94	14,78	224,07	12,83	488,82	1 054	15090435
268,29	77,15	173,48	17,20	180,10	16,50	449,10	894	15090445
133,30	69,81	49,93	7,98	140,99	4,75	277,53	1 244	15090485
245,70	81,84	135,10	23,43	161,76	12,85	418,03	2 155	15090500
229,40	97,69	114,33	34,02	188,96	10,86	441,51	5 096	15090520
297,99	86,27	205,61	49,15	210,54	19,54	538,15	39 974	15090535
252,04	85,16	150,49	22,06	193,65	14,30	453,45	11 146	15090546
285,08	95,71	182,18	38,18	202,83	17,31	508,78	10 491	15090550
180,59	81,45	47,93	7,44	121,43	4,56	304,91	1 159	15090610
327,69	85,20	197,74	17,66	159,20	18,81	485,75	1 325	15090631
197,72	86,14	69,70	6,74	149,51	6,63	347,35	919	15090635

Noch 6. Ergebnisse kreisangehörige Gemeinden Haushaltsjahr 2014

Landkreis Wittenberg

Amtlicher Gemeinde- schlüssel	Kreisangehörige Gemeinde	Realsteueraufbringungskraft			Gemeindeanteil an der		Gewerbe- steuer- umlage	Steuer- einnahme- kraft
		insgesamt	darunter		Umsatz- steuer	Einkom- mensteuer		
			Grund- steuer B	Gewerbe- steuer				
1 000 EUR								
15091010	Annaburg, Stadt	1 850	650	1 062	151	1 094	101	2 994
15091020	Bad Schmiedeberg, Stadt	2 118	921	1 106	184	1 621	105	3 818
15091060	Coswig (Anhalt), Stadt	4 591	1 383	3 068	416	2 490	292	7 205
15091110	Gräfenhainichen, Stadt	4 719	1 151	3 529	300	2 484	336	7 168
15091145	Jessen (Elster), Stadt	5 181	1 534	3 427	518	2 757	326	8 130
15091160	Kemberg, Stadt	2 373	938	1 250	194	1 973	119	4 421
15091241	Oranienbaum-Wörlitz, Stadt	3 401	876	2 455	259	1 821	234	5 248
15091375	Wittenberg, Lutherstadt	29 776	5 225	24 403	2 408	10 082	2 319	39 946
15091391	Zahna-Elster, Stadt	3 466	885	2 494	164	1 911	237	5 305

Landkreis Wittenberg

Realsteueraufbringungskraft			Gemeindeanteil an der		Gewerbe- steuer- umlage	Steuer- einnahme- kraft	Einwohner 30.06.2014	Amtlicher Gemeinde- schlüssel
insgesamt	darunter		Umsatz- steuer	Einkom- mensteuer				
	Grund- steuer B	Gewerbe- steuer						
EUR je Einwohner								
261,11	91,72	149,84	21,25	154,38	14,25	422,49	7 086	15091010
246,37	107,15	128,67	21,42	188,59	12,23	444,15	8 597	15091020
376,28	113,36	251,41	34,06	204,03	23,91	590,46	12 202	15091060
389,55	94,99	291,31	24,74	205,05	27,71	591,64	12 115	15091110
363,58	107,66	240,47	36,34	193,48	22,88	570,52	14 251	15091145
234,65	92,73	123,64	19,20	195,11	11,76	437,20	10 113	15091160
394,60	101,62	284,85	30,08	211,23	27,09	608,82	8 620	15091241
636,55	111,70	521,69	51,48	215,52	49,58	853,98	46 777	15091375
368,73	94,15	265,34	17,45	203,30	25,21	564,27	9 401	15091391

7. Ergebnisse nach Gemeindegrößenklassen und Gebietskörperschaften 2004 bis 2014

7.1. Realsteueraufbringungskraft

Gemeindegrößenklasse (Gemeinden mit ... bis unter ... Einwohnern)	Realsteueraufbringungskraft											
	2004	2005	2006	2007	2008	2009	2010	2011	2012	2013	2014	
Gebietskörperschaft (Kreisfreie Stadt Gemeinden je Landkreis)	1 000 EUR											
zusammen insgesamt	1 000 EUR											
Kreisfreie Städte												
50 000 bis unter 100 000	19 838	22 398	17 776	21 284	22 859	22 294	22 935	29 640	26 587	29 523	29 969	
100 000 bis unter 200 000	-	-	-	-	-	-	-	-	-	-	-	
200 000 bis unter 500 000	100 152	99 126	110 054	120 059	137 839	134 046	134 546	146 411	148 015	169 790	160 719	
Kreisangehörige Gemeinden												
unter 1 000	356	655	1 374	1 516	2 310	4 045	2 987	12 468	8 375	10 210	11 264	
1 000 bis unter 3 000	28 776	34 999	33 536	34 387	57 219	35 216	44 799	50 569	53 714	53 892	58 316	
3 000 bis unter 5 000	14 081	11 522	13 083	14 064	12 998	11 589	11 384	14 350	16 961	14 989	15 815	
5 000 bis unter 10 000	122 289	140 283	130 664	144 329	139 873	141 498	153 909	146 148	164 266	154 486	142 677	
10 000 bis unter 20 000	142 321	219 862	242 912	207 098	204 430	165 536	185 657	200 894	195 963	204 544	215 073	
20 000 bis unter 50 000	175 794	172 653	222 855	256 470	262 756	192 859	223 901	262 032	279 324	257 038	270 130	
50 000 bis unter 100 000	33 540	34 828	18 070	19 740	25 049	24 765	-	-	-	-	-	
100 000 bis unter 200 000	-	-	-	-	-	-	-	-	-	-	-	
Kreisfreie Städte												
Dessau-Roßlau, Stadt	19 838	22 398	17 776	21 284	22 859	22 294	22 935	29 640	26 587	29 523	29 969	
Halle (Saale), Stadt	41 220	40 006	45 444	46 402	53 222	50 851	51 229	56 150	55 358	59 589	63 887	
Magdeburg, Landeshauptstadt	58 932	59 119	64 609	73 656	84 616	83 195	83 317	90 261	92 657	110 200	96 831	
Gemeinden je Landkreis												
Altmarkkreis Salzwedel	23 598	22 633	35 743	30 108	37 390	33 054	22 115	29 359	36 378	36 485	38 387	
Anhalt-Bitterfeld	43 209	47 255	54 132	91 593	96 172	57 631	60 132	65 964	70 714	64 455	72 029	
Börde	78 084	90 433	91 186	89 229	110 355	77 148	92 657	116 449	123 180	114 041	88 837	
Burgenlandkreis	81 208	97 281	82 524	84 172	76 849	82 126	84 179	66 377	79 212	67 727	75 878	
Harz	54 543	48 911	57 140	66 574	64 996	51 501	63 115	68 265	70 091	73 268	73 597	
Jerichower Land	17 785	20 596	19 588	24 077	30 946	26 570	24 491	27 667	31 805	30 367	33 650	
Mansfeld-Südharz	31 155	31 555	28 888	32 745	38 014	30 508	40 125	37 963	39 855	39 058	43 945	
Saalekreis	67 395	139 194	175 045	127 249	113 019	87 370	92 857	115 757	102 659	102 003	123 911	
Salzlandkreis	64 694	57 178	57 490	64 659	65 988	56 765	59 232	66 609	70 803	73 405	69 861	
Stendal	22 441	24 311	26 275	26 022	26 385	27 845	28 860	29 871	32 949	34 185	35 703	
Wittenberg	33 045	35 454	34 483	41 174	44 521	44 989	54 874	62 179	60 958	60 167	57 477	
Kreisfreie Städte zusammen												
	119 990	121 524	127 830	141 343	160 697	156 339	157 482	176 051	174 602	199 313	190 687	
Kreisangehörige Gemeinden zusammen												
	517 157	614 802	662 495	677 603	704 635	575 509	622 637	686 461	718 604	695 160	713 275	
Sachsen-Anhalt insgesamt												
	637 148	736 326	790 324	818 945	865 333	731 848	780 119	862 512	893 207	894 473	903 962	

Realsteueraufbringungskraft											Gemeindegrößenklasse (Gemeinden mit ... bis unter ... Einwohnern)		
2004	2005	2006	2007	2008	2009	2010	2011	2012	2013	2014	Gebietskörperschaft (Kreisfreie Stadt Gemeinden je Landkreis)		
EUR je Einwohner											zusammen insgesamt		
210,74	241,12	193,46	235,16	255,83	252,90	262,58	343,49	312,78	350,82	359,36	50 000 bis unter	100 000	
-	-	-	-	-	-	-	-	-	-	-	100 000 bis unter	200 000	
214,37	212,47	236,13	258,45	297,65	290,36	291,02	315,60	322,71	368,96	347,69	200 000 bis unter	500 000	
123,66	224,05	351,04	392,87	482,61	605,36	284,74	876,27	561,06	695,24	770,35		unter	1 000
184,48	219,38	214,73	223,55	373,14	236,52	307,48	362,27	384,99	391,52	428,34	1 000 bis unter	3 000	
220,68	186,33	214,05	233,46	230,99	209,22	220,74	257,65	327,56	292,03	311,02	3 000 bis unter	5 000	
449,73	494,01	420,64	455,56	434,02	407,51	436,62	394,18	439,23	404,86	367,78	5 000 bis unter	10 000	
232,36	375,59	443,76	390,25	383,78	321,70	372,81	434,57	447,41	461,50	499,99	10 000 bis unter	20 000	
238,30	237,25	290,30	338,89	362,08	277,54	303,90	358,91	396,42	380,16	401,65	20 000 bis unter	50 000	
321,03	338,95	348,61	384,91	492,50	494,19	-	-	-	-	-	50 000 bis unter	100 000	
-	-	-	-	-	-	-	-	-	-	-	100 000 bis unter	200 000	
210,74	241,12	193,46	235,16	255,83	252,90	262,58	343,49	312,78	350,82	359,36	Kreisfreie Städte		
171,84	168,08	191,91	197,62	228,09	219,20	220,93	241,65	240,79	258,60	276,05	Dessau-Roßlau, Stadt		
259,25	258,71	281,81	320,63	368,29	362,23	361,55	389,81	405,05	479,64	419,52	Halle (Saale), Stadt		
											Magdeburg, Landeshauptstadt		
241,17	234,55	374,73	320,08	403,11	362,59	245,75	329,74	416,95	421,88	445,80	Gemeinden je Landkreis		
221,55	245,71	285,93	490,90	524,01	319,31	337,82	376,09	416,60	384,86	434,57	Altmarkkreis Salzwedel		
404,08	472,95	482,46	477,73	599,19	424,46	515,36	653,93	705,46	657,74	513,95	Anhalt-Bitterfeld		
382,73	464,62	399,61	412,78	382,73	414,99	430,80	343,88	423,08	365,23	411,42	Börde		
216,62	196,43	232,34	274,18	271,31	218,08	270,22	296,08	312,82	330,43	334,11	Burgenlandkreis		
170,47	200,06	192,57	239,55	312,40	272,06	252,88	288,97	342,60	329,83	367,84	Harz		
186,11	191,28	177,77	204,96	242,20	198,23	264,86	254,40	273,66	271,28	308,04	Jerichower Land		
320,12	666,28	845,49	620,00	557,63	436,51	469,25	590,25	540,82	541,88	662,76	Mansfeld-Südharz		
278,91	250,30	255,76	292,46	303,32	265,12	280,58	319,95	349,32	367,38	353,52	Saalekreis		
166,66	183,73	201,29	202,43	208,31	223,57	235,07	246,78	280,23	294,75	310,53	Salzlandkreis		
219,85	239,35	236,18	285,58	313,11	321,58	397,19	456,44	463,95	462,84	445,00	Stendal		
											Wittenberg		
213,76	217,23	229,10	254,66	290,88	284,36	286,50	319,97	321,16	366,15	349,47	Kreisfreie Städte zusammen		
265,31	319,52	348,91	361,68	381,73	316,60	346,87	387,25	417,11	407,82	421,49	Kreisangehörige Gemeinden zusammen		
253,78	296,48	321,70	337,22	360,80	309,12	332,72	371,32	394,09	397,73	403,93	Sachsen-Anhalt insgesamt		

Noch 7. Ergebnisse nach Gemeindegrößenklassen und Gebietskörperschaften 2004 bis 2014
7.2. Steuereinnahmekraft

Gemeindegrößenklasse (Gemeinden mit ... bis unter ... Einwohnern)	Steuereinnahmekraft											
	2004	2005	2006	2007	2008	2009	2010	2011	2012	2013	2014	
Gebietskörperschaft (Kreisfreie Stadt Gemeinden je Landkreis)	1 000 EUR											
zusammen insgesamt												
Kreisfreie Städte												
50 000 bis unter 100 000	30 676	31 942	29 861	35 747	40 162	38 555	38 930	46 503	45 404	49 805	51 886	
100 000 bis unter 200 000	-	-	-	-	-	-	-	-	-	-	-	
200 000 bis unter 500 000	166 623	160 763	180 044	205 025	237 896	227 906	227 129	246 605	253 797	283 040	284 097	
Kreisangehörige Gemeinden												
unter 1 000	576	871	1 682	1 904	3 006	4 881	4 464	13 994	10 701	12 639	13 846	
1 000 bis unter 3 000	40 486	45 600	47 408	51 744	76 593	56 139	64 432	70 808	76 310	78 889	85 105	
3 000 bis unter 5 000	18 885	16 106	18 759	21 065	21 258	19 824	19 043	23 478	25 830	24 936	26 543	
5 000 bis unter 10 000	136 268	150 749	153 480	174 895	183 762	189 750	201 244	203 254	228 682	230 163	228 633	
10 000 bis unter 20 000	195 140	254 934	287 515	269 732	286 042	247 802	263 067	279 832	281 299	299 727	315 563	
20 000 bis unter 50 000	244 094	235 308	300 311	350 341	376 323	301 888	338 099	383 950	408 098	395 398	418 990	
50 000 bis unter 100 000	43 150	43 470	23 402	26 328	32 864	32 328	-	-	-	-	-	
100 000 bis unter 200 000	-	-	-	-	-	-	-	-	-	-	-	
Kreisfreie Städte												
Dessau-Roßlau, Stadt	30 676	31 942	29 861	35 747	40 162	38 555	38 930	46 503	45 404	49 805	51 886	
Halle (Saale), Stadt	76 126	72 355	80 943	89 844	104 234	97 227	97 122	105 765	107 058	115 404	123 749	
Magdeburg, Landeshauptstadt	90 497	88 408	99 101	115 180	133 662	130 679	130 008	140 840	146 738	167 636	160 348	
Gemeinden je Landkreis												
Altmarkkreis Salzwedel	31 706	30 103	43 814	41 339	50 774	46 782	36 675	44 586	52 116	53 851	57 104	
Anhalt-Bitterfeld	59 973	62 000	71 198	108 862	119 212	82 971	84 776	92 535	100 362	97 738	107 497	
Börde	92 857	101 855	108 961	113 223	139 829	109 590	122 887	147 717	157 381	153 153	134 370	
Burgenlandkreis	94 488	106 555	98 598	105 260	105 043	108 439	109 638	96 371	110 019	102 828	113 226	
Harz	77 986	71 098	83 694	98 656	104 581	91 337	101 346	109 681	114 251	121 351	125 656	
Jerichower Land	28 531	29 982	31 648	38 500	47 896	43 534	41 431	45 904	51 391	52 051	56 831	
Mansfeld-Südharz	43 775	42 996	43 396	50 315	58 887	50 950	59 388	59 343	62 503	63 969	70 485	
Saalekreis	86 924	146 902	185 474	149 976	145 491	120 779	125 024	149 149	141 483	144 965	168 624	
Salzlandkreis	81 917	73 632	78 317	90 120	97 611	87 111	88 872	98 446	105 007	110 733	110 737	
Stendal	34 592	35 118	39 161	42 075	45 788	46 279	46 928	49 530	53 572	56 650	59 915	
Wittenberg	45 850	46 798	48 294	57 683	64 737	64 842	73 385	82 054	82 835	84 463	84 236	
Kreisfreie Städte zusammen	197 299	192 705	209 905	240 772	278 058	266 461	266 059	293 108	299 201	332 845	335 983	
Kreisangehörige Gemeinden zusammen	678 600	747 039	832 556	896 008	979 849	852 613	890 348	975 317	1 030 920	1 041 751	1 088 680	
Sachsen-Anhalt insgesamt	875 898	939 744	1 042 462	1 136 780	1 257 907	1 119 074	1 156 408	1 268 425	1 330 121	1 374 596	1 424 663	

Steuereinnahmekraft											Gemeindegrößenklasse (Gemeinden mit ... bis unter ... Einwohnern)	
2004	2005	2006	2007	2008	2009	2010	2011	2012	2013	2014	Gebietskörperschaft (Kreisfreie Stadt Gemeinden je Landkreis)	
EUR je Einwohner											zusammen insgesamt	
325,86	343,86	324,98	394,97	449,49	437,36	445,69	538,90	534,15	591,82	622,17	50 000 bis unter	100 000
-	-	-	-	-	-	-	-	-	-	-	100 000 bis unter	200 000
356,65	344,59	386,30	441,36	513,71	493,68	491,28	531,58	553,34	615,05	614,60	200 000 bis unter	500 000
200,16	298,02	429,78	493,46	628,05	730,47	425,46	983,48	716,88	860,60	946,90	unter	1 000
259,55	285,83	303,55	336,38	499,49	377,05	442,24	507,26	546,95	573,12	625,11	1 000 bis unter	3 000
295,96	260,46	306,90	349,67	377,79	357,88	369,26	421,52	498,82	485,83	522,00	3 000 bis unter	5 000
501,14	530,87	494,09	552,04	570,21	546,48	570,91	548,20	611,48	603,19	589,35	5 000 bis unter	10 000
318,59	435,50	525,25	508,28	536,99	481,58	528,25	605,33	642,24	676,26	733,60	10 000 bis unter	20 000
330,89	323,35	391,20	462,93	518,57	434,44	458,90	525,90	579,17	584,80	622,98	20 000 bis unter	50 000
413,02	423,05	451,47	513,38	646,15	645,11	-	-	-	-	-	50 000 bis unter	100 000
-	-	-	-	-	-	-	-	-	-	-	100 000 bis unter	200 000
325,86	343,86	324,98	394,97	449,49	437,36	445,69	538,90	534,15	591,82	622,17	Kreisfreie Städte	
317,36	304,00	341,81	382,64	446,71	419,12	418,85	455,17	465,67	500,82	534,71	Dessau-Roßlau, Stadt	
398,11	386,88	432,25	501,38	581,76	568,98	564,16	608,25	641,46	729,62	694,70	Halle (Saale), Stadt Magdeburg, Landeshauptstadt	
324,03	311,96	459,36	439,48	547,42	513,17	407,54	500,74	597,34	622,70	663,17	Gemeinden je Landkreis	
307,51	322,37	376,07	583,45	649,54	459,70	476,26	527,59	591,26	583,59	648,57	Altmarkkreis Salzwedel	
480,54	532,69	576,51	606,19	759,22	602,95	683,50	829,51	901,33	883,32	777,37	Anhalt-Bitterfeld	
445,32	508,91	477,45	516,20	523,14	547,95	561,08	499,27	587,62	554,51	613,92	Börde	
309,72	285,54	340,31	406,30	436,55	386,76	433,90	475,71	509,91	547,28	570,44	Burgenlandkreis	
273,47	291,22	311,13	383,05	483,50	445,77	427,78	479,45	553,58	565,36	621,23	Harz	
261,50	260,63	267,05	314,93	375,19	331,05	392,02	397,67	429,17	444,31	494,08	Jerichower Land	
412,88	703,18	895,86	730,73	717,85	603,43	631,81	760,51	745,34	770,10	901,92	Mansfeld-Südharz	
353,16	322,34	348,41	407,62	448,68	406,85	420,98	472,87	518,07	554,21	560,37	Saalekreis	
256,90	265,41	300,00	327,30	361,50	371,57	382,24	409,19	455,63	488,45	521,10	Salzlandkreis	
305,04	315,93	330,78	400,08	455,29	463,48	531,18	602,34	630,46	649,75	652,17	Stendal	
305,04	315,93	330,78	400,08	455,29	463,48	531,18	602,34	630,46	649,75	652,17	Wittenberg	
351,49	344,47	376,20	433,80	503,32	484,65	484,04	532,73	550,34	611,46	615,76	Kreisfreie Städte zusammen	
348,13	388,25	438,48	478,26	530,82	469,05	496,01	550,20	598,39	611,15	643,33	Kreisangehörige Gemeinden zusammen	
348,88	378,39	424,34	468,10	524,49	472,67	493,21	546,06	586,86	611,23	636,60	Sachsen-Anhalt insgesamt	

Noch 7. Ergebnisse nach Gemeindegrößenklassen und Gebietskörperschaften 2004 bis 2014
7.3. Gewerbesteueristaufkommen netto

Gemeindegrößenklasse (Gemeinden mit ... bis unter ... Einwohnern)	Gewerbesteueristaufkommen netto										
	2004	2005	2006	2007	2008	2009	2010	2011	2012	2013	2014
Gebietskörperschaft (Kreisfreie Stadt Gemeinden je Landkreis)	1 000 EUR										
zusammen insgesamt	1 000 EUR										
Kreisfreie Städte											
50 000 bis unter 100 000	12 709	16 524	11 584	15 641	17 293	16 111	16 782	24 086	20 317	22 889	23 298
100 000 bis unter 200 000	-	-	-	-	-	-	-	-	-	-	-
200 000 bis unter 500 000	73 685	77 495	91 858	101 272	123 114	113 091	111 379	121 569	121 540	141 596	130 958
Kreisangehörige Gemeinden											
unter 1 000	106	331	863	957	1 543	2 689	1 540	8 683	5 380	6 537	7 285
1 000 bis unter 3 000	11 980	17 540	16 744	16 866	36 511	16 482	23 838	28 320	30 437	29 699	33 201
3 000 bis unter 5 000	6 894	5 288	6 783	7 324	6 509	5 087	4 972	6 702	9 100	7 439	8 062
5 000 bis unter 10 000	64 325	83 267	79 556	85 806	83 757	77 249	85 750	82 443	95 465	86 880	77 598
10 000 bis unter 20 000	69 641	116 495	133 222	118 072	120 200	93 483	110 540	120 079	116 156	123 668	130 761
20 000 bis unter 50 000	107 732	109 976	149 522	165 216	175 309	119 612	143 568	178 004	196 565	172 727	185 959
50 000 bis unter 100 000	20 884	22 328	14 008	15 329	20 663	19 528	-	-	-	-	-
100 000 bis unter 200 000	-	-	-	-	-	-	-	-	-	-	-
Kreisfreie Städte											
Dessau-Roßlau, Stadt	12 709	16 524	11 584	15 641	17 293	16 111	16 782	24 086	20 317	22 889	23 298
Halle (Saale), Stadt	27 900	28 596	35 915	36 025	44 308	40 429	39 314	43 789	42 050	45 529	50 065
Magdeburg, Landeshauptstadt	45 785	48 899	55 944	65 247	78 805	72 662	72 065	77 781	79 490	96 067	80 893
Gemeinden je Landkreis											
Altmarkkreis Salzwedel	11 328	11 727	23 532	17 773	23 870	19 095	10 393	16 715	22 641	22 052	23 268
Anhalt-Bitterfeld	22 500	26 065	31 374	50 749	56 671	35 243	35 248	40 043	47 818	40 338	48 991
Börde	46 969	60 856	62 774	59 629	78 302	45 888	58 324	75 749	80 716	72 706	55 269
Burgenlandkreis	40 781	56 504	46 775	49 008	44 808	46 056	47 500	40 217	49 304	39 399	42 733
Harz	33 060	28 674	39 435	45 805	43 275	28 503	38 379	42 539	45 535	46 128	50 640
Jerichower Land	7 834	11 116	10 294	13 940	20 024	15 180	12 711	15 257	18 348	16 529	19 599
Mansfeld-Südharz	15 406	16 618	14 268	17 277	22 293	14 228	21 777	20 247	21 239	20 495	24 798
Saalekreis	36 918	73 732	97 438	72 363	67 092	53 300	57 785	72 648	61 537	63 686	75 623
Salzlandkreis	39 613	36 306	39 003	41 882	43 708	32 520	35 224	42 283	45 111	46 875	44 377
Stendal	9 775	12 222	14 362	13 903	13 740	14 331	15 592	16 089	18 575	18 904	20 125
Wittenberg	17 377	21 405	21 443	27 240	30 711	29 785	37 278	42 442	42 279	39 838	37 439
Kreisfreie Städte zusammen	86 394	94 019	103 443	116 913	140 407	129 202	128 162	145 655	141 857	164 485	154 255
Kreisangehörige Gemeinden zusammen	281 563	355 224	400 699	409 569	444 492	334 128	370 209	424 230	453 105	426 950	442 865
Sachsen-Anhalt insgesamt	367 957	449 243	504 142	526 482	584 899	463 331	498 371	569 885	594 961	591 435	597 120

Gewerbesteueristaufkommen netto											Gemeindegrößenklasse (Gemeinden mit ... bis unter ... Einwohnern)		
2004	2005	2006	2007	2008	2009	2010	2011	2012	2013	2014	Gebietskörperschaft (Kreisfreie Stadt Gemeinden je Landkreis)		
EUR je Einwohner											zusammen insgesamt		
135,00	177,89	126,07	172,81	193,54	182,77	192,13	279,12	239,01	271,99	279,37	50 000 bis unter	100 000	
-	-	-	-	-	-	-	-	-	-	-	100 000 bis unter	200 000	
157,72	166,11	197,09	218,01	265,85	244,97	240,91	262,05	264,99	307,69	283,31	200 000 bis unter	500 000	
36,85	113,42	220,61	248,16	322,37	402,37	146,84	610,23	360,45	445,12	498,21	unter	1 000	
76,80	109,94	107,21	109,64	238,10	110,70	163,62	202,88	218,15	215,76	243,86	1 000 bis unter	3 000	
108,04	85,51	110,97	121,57	115,67	91,83	96,42	120,32	175,74	144,93	158,54	3 000 bis unter	5 000	
236,56	293,23	256,11	270,84	259,89	222,48	243,26	222,36	255,27	227,69	200,03	5 000 bis unter	10 000	
113,70	199,01	243,38	222,49	225,65	181,68	221,97	259,75	265,20	279,03	303,98	10 000 bis unter	20 000	
146,04	151,12	194,78	218,31	241,57	172,13	194,86	243,81	278,97	255,47	276,50	20 000 bis unter	50 000	
199,90	217,30	270,25	298,91	406,27	389,67	-	-	-	-	-	50 000 bis unter	100 000	
-	-	-	-	-	-	-	-	-	-	-	100 000 bis unter	200 000	
135,00	177,89	126,07	172,81	193,54	182,77	192,13	279,12	239,01	271,99	279,37	Kreisfreie Städte		
116,31	120,15	151,66	153,43	189,89	174,28	169,55	188,45	182,90	197,58	216,33	Dessau-Roßlau, Stadt		
201,42	213,98	244,01	284,02	343,00	316,37	312,72	335,91	347,49	418,12	350,47	Halle (Saale), Stadt Magdeburg, Landeshauptstadt		
115,77	121,53	246,71	188,95	257,35	209,46	115,49	187,73	259,51	254,99	270,22	Gemeinden je Landkreis		
115,37	135,53	165,72	271,99	308,78	195,27	198,02	228,31	281,71	240,85	295,58	Altmarkkreis Salzwedel		
243,07	318,27	332,14	319,25	425,15	252,47	324,40	425,37	462,27	419,34	319,75	Anhalt-Bitterfeld		
192,20	269,86	226,51	240,34	223,15	232,72	243,09	208,35	263,34	212,46	231,70	Börde		
131,30	115,16	160,35	188,64	180,64	120,69	164,32	184,50	203,23	208,03	229,89	Burgenlandkreis		
75,09	107,97	101,20	138,70	202,14	155,43	131,24	159,35	197,65	179,53	214,25	Harz		
92,03	100,73	87,80	108,14	142,04	92,45	143,75	135,68	145,84	142,35	173,83	Jerichower Land		
175,36	352,93	470,64	352,58	331,03	266,29	292,02	370,43	324,18	338,32	404,48	Mansfeld-Südharz		
170,78	158,94	173,51	189,43	200,91	151,88	166,85	203,10	222,57	234,60	224,57	Saalekreis		
72,60	92,37	110,02	108,15	108,48	115,06	127,00	132,92	157,98	163,00	175,04	Salzlandkreis		
115,61	144,51	146,87	188,93	215,99	212,90	269,82	311,56	321,79	306,46	289,86	Stendal		
115,61	144,51	146,87	188,93	215,99	212,90	269,82	311,56	321,79	306,46	289,86	Wittenberg		
153,91	168,07	185,40	210,64	254,15	235,00	233,16	264,73	260,93	302,17	282,70	Kreisfreie Städte zusammen		
144,45	184,62	211,04	218,61	240,80	183,81	206,24	239,32	263,00	250,47	261,70	Kreisangehörige Gemeinden zusammen		
146,56	180,89	205,21	216,79	243,88	195,70	212,55	245,34	262,50	262,99	266,82	Sachsen-Anhalt insgesamt		

Noch 7. Ergebnisse nach Gemeindegrößenklassen und Gebietskörperschaften 2004 bis 2014
7.4. Grundbetrag Gewerbesteuer

Gemeindegrößenklasse (Gemeinden mit ... bis unter ... Einwohnern)	Grundbetrag Gewerbesteuer											
	2004	2005	2006	2007	2008	2009	2010	2011	2012	2013	2014	
Gebietskörperschaft (Kreisfreie Stadt Gemeinden je Landkreis)	1 000 EUR											
zusammen insgesamt	1 000 EUR											
Kreisfreie Städte												
50 000 bis unter 100 000	3 390	4 454	2 973	3 960	4 239	3 959	4 113	5 804	4 896	5 515	5 614	
100 000 bis unter 200 000	-	-	-	-	-	-	-	-	-	-	-	
200 000 bis unter 500 000	18 239	19 087	22 296	24 581	29 313	27 055	26 838	29 294	29 283	34 119	31 556	
Kreisangehörige Gemeinden												
unter 1 000	40	129	329	365	570	994	553	3 027	1 822	2 273	2 556	
1 000 bis unter 3 000	4 463	6 401	6 039	5 994	12 545	5 719	8 388	9 912	10 515	10 217	11 445	
3 000 bis unter 5 000	2 556	1 957	2 413	2 607	2 307	1 782	1 784	2 402	3 173	2 558	2 728	
5 000 bis unter 10 000	29 349	36 624	32 686	35 500	32 797	30 997	33 925	30 187	34 438	30 439	26 955	
10 000 bis unter 20 000	26 135	53 250	61 204	48 415	45 738	32 806	38 553	42 561	40 561	41 486	44 459	
20 000 bis unter 50 000	34 446	35 862	50 186	58 768	59 657	37 298	44 287	53 991	57 767	50 712	53 995	
50 000 bis unter 100 000	7 280	7 944	4 292	4 690	6 141	5 786	-	-	-	-	-	
100 000 bis unter 200 000	-	-	-	-	-	-	-	-	-	-	-	
Kreisfreie Städte												
Dessau-Roßlau, Stadt	3 390	4 454	2 973	3 960	4 239	3 959	4 113	5 804	4 896	5 515	5 614	
Halle (Saale), Stadt	6 906	7 043	8 717	8 744	10 550	9 672	9 473	10 551	10 129	10 971	12 064	
Magdeburg, Landeshauptstadt	11 333	12 044	13 579	15 837	18 763	17 383	17 365	18 742	19 154	23 149	19 492	
Gemeinden je Landkreis												
Altmarkkreis Salzwedel	4 229	4 175	8 335	6 239	8 252	6 659	3 472	5 364	7 188	6 981	7 467	
Anhalt-Bitterfeld	7 870	9 554	11 761	22 974	23 600	11 523	12 078	13 461	14 509	12 364	14 264	
Börde	17 912	23 005	23 255	21 889	27 583	16 669	20 968	27 059	28 529	25 297	18 405	
Burgenlandkreis	18 922	25 477	20 784	20 590	17 815	18 571	18 889	13 553	16 812	13 204	15 359	
Harz	10 077	8 891	11 632	13 989	13 084	8 575	11 781	12 830	13 104	13 533	13 669	
Jerichower Land	2 710	3 846	3 421	4 651	6 549	5 031	4 377	5 125	6 147	5 514	6 470	
Mansfeld-Südharz	5 379	5 805	4 831	5 810	7 240	4 746	7 389	6 584	6 946	6 522	7 788	
Saalekreis	13 982	37 784	49 151	32 889	27 850	19 136	20 433	26 341	22 237	21 532	27 380	
Salzlandkreis	13 700	12 274	12 331	14 094	14 036	10 789	11 371	13 144	13 993	14 366	13 406	
Stendal	3 377	4 186	4 785	4 478	4 278	4 510	4 881	5 061	5 781	5 944	6 301	
Wittenberg	6 112	7 169	6 863	8 737	9 469	9 175	11 853	13 559	13 031	12 427	11 629	
Kreisfreie Städte zusammen	21 629	23 542	25 269	28 540	33 551	31 014	30 952	35 098	34 178	39 635	37 170	
Kreisangehörige Gemeinden zusammen	104 271	142 166	157 149	156 339	159 757	115 383	127 489	142 080	148 277	137 685	142 138	
Sachsen-Anhalt insgesamt	125 900	165 708	182 418	184 879	193 308	146 397	158 441	177 178	182 455	177 320	179 308	

Grundbetrag Gewerbesteuer											Gemeindegrößenklasse (Gemeinden mit ... bis unter ... Einwohnern)	
2004	2005	2006	2007	2008	2009	2010	2011	2012	2013	2014	Gebietskörperschaft (Kreisfreie Stadt Gemeinden je Landkreis)	
EUR je Einwohner											zusammen insgesamt	
36,01	47,95	32,36	43,75	47,44	44,91	47,09	67,26	57,59	65,54	67,32	50 000 bis unter	100 000
-	-	-	-	-	-	-	-	-	-	-	100 000 bis unter	200 000
39,04	40,91	47,84	52,92	63,30	58,61	58,05	63,15	63,84	74,14	68,27	200 000 bis unter	500 000
13,95	44,00	84,01	94,59	119,13	148,80	52,75	212,76	122,08	154,78	174,80	unter	1 000
28,61	40,12	38,67	38,97	81,81	38,41	57,57	71,01	75,36	74,22	84,07	1 000 bis unter	3 000
40,06	31,65	39,47	43,27	41,01	32,17	34,59	43,12	61,28	49,83	53,65	3 000 bis unter	5 000
107,93	128,97	105,23	112,05	101,77	89,27	96,24	81,42	92,08	79,77	69,48	5 000 bis unter	10 000
42,67	90,97	111,81	91,23	85,86	63,76	77,42	92,07	92,61	93,60	103,35	10 000 bis unter	20 000
46,70	49,28	65,37	77,65	82,21	53,67	60,11	73,95	81,98	75,00	80,28	20 000 bis unter	50 000
69,69	77,31	82,81	91,44	120,75	115,46	-	-	-	-	-	50 000 bis unter	100 000
-	-	-	-	-	-	-	-	-	-	-	100 000 bis unter	200 000
											Kreisfreie Städte	
36,01	47,95	32,36	43,75	47,44	44,91	47,09	67,26	57,59	65,54	67,32	Dessau-Roßlau, Stadt	
28,79	29,59	36,81	37,24	45,21	41,69	40,86	45,41	44,06	47,61	52,13	Halle (Saale), Stadt	
49,86	52,71	59,23	68,94	81,67	75,69	75,35	80,94	83,73	100,75	84,45	Magdeburg, Landeshauptstadt	
											Gemeinden je Landkreis	
43,22	43,26	87,39	66,33	88,96	73,04	38,58	60,25	82,39	80,73	86,72	Altmarkkreis Salzwedel	
40,35	49,68	62,12	123,13	128,59	63,84	67,85	76,75	85,47	73,82	86,06	Anhalt-Bitterfeld	
92,70	120,31	123,04	117,19	149,77	91,71	116,63	151,95	163,39	145,90	106,48	Börde	
89,18	121,68	100,64	100,97	88,72	93,84	96,66	70,21	89,79	71,20	83,28	Burgenlandkreis	
40,02	35,71	47,30	57,61	54,62	36,31	50,44	55,65	58,48	61,03	62,05	Harz	
25,98	37,36	33,63	46,27	66,12	51,52	45,19	53,53	66,21	59,89	70,73	Jerichower Land	
32,13	35,19	29,73	36,37	46,13	30,84	48,77	44,12	47,70	45,30	54,59	Mansfeld-Südharz	
66,41	180,86	237,41	160,25	137,41	95,61	103,26	134,31	117,14	114,38	146,45	Saalekreis	
59,06	53,73	54,86	63,75	64,52	50,39	53,86	63,14	69,04	71,90	67,84	Salzlandkreis	
25,08	31,64	36,66	34,83	33,78	36,21	39,75	41,81	49,17	51,25	54,80	Stendal	
40,66	48,40	47,01	60,60	66,60	65,58	85,79	99,53	99,18	95,60	90,03	Wittenberg	
											Kreisfreie Städte zusammen	
38,53	42,08	45,29	51,42	60,73	56,41	56,31	63,79	62,87	72,81	68,12		
											Kreisangehörige Gemeinden zusammen	
53,49	73,89	82,77	83,45	86,55	63,48	71,02	80,15	86,07	80,77	83,99		
50,15	66,72	74,25	76,13	80,60	61,83	67,57	76,28	80,50	78,85	80,12	Sachsen-Anhalt insgesamt	

Noch 7. Ergebnisse nach Gemeindegrößenklassen und Gebietskörperschaften 2004 bis 2014
7.5. Gewogener Durchschnittshebesatz
7.5.1 Grundsteuer A

Gemeindegrößenklasse (Gemeinden mit ... bis unter ... Einwohnern)	Gewogener Durchschnittshebesatz Grundsteuer A											
	2004	2005	2006	2007	2008	2009	2010	2011	2012	2013	2014	
Gebietskörperschaft (Kreisfreie Stadt Gemeinden je Landkreis)	Prozent											
zusammen insgesamt	Prozent											
Kreisfreie Städte												
50 000 bis unter 100 000	263	261	258	258	258	258	256	250	250	250	250	250
100 000 bis unter 200 000	-	-	-	-	-	-	-	-	-	-	-	-
200 000 bis unter 500 000	248	250	250	250	250	250	250	250	250	250	250	250
Kreisangehörige Gemeinden												
unter 1 000	285	274	285	285	269	287	270	261	267	262	265	
1 000 bis unter 3 000	279	280	280	283	287	286	288	295	298	297	299	
3 000 bis unter 5 000	305	311	311	316	309	307	307	308	315	323	326	
5 000 bis unter 10 000	288	288	293	294	297	297	299	302	310	313	317	
10 000 bis unter 20 000	281	282	285	288	291	290	289	298	305	311	311	
20 000 bis unter 50 000	285	288	288	291	295	298	301	304	309	314	316	
50 000 bis unter 100 000	253	259	254	282	276	277	-	-	-	-	-	
100 000 bis unter 200 000	-	-	-	-	-	-	-	-	-	-	-	
Kreisfreie Städte												
Dessau-Roßlau, Stadt	263	261	258	258	258	258	256	250	250	250	250	250
Halle (Saale), Stadt	250	250	250	250	250	250	250	250	250	250	250	250
Magdeburg, Landeshauptstadt	247	250	250	250	250	250	250	250	250	250	250	250
Gemeinden je Landkreis												
Altmarkkreis Salzwedel	269	271	271	271	272	270	273	282	291	296	296	
Anhalt-Bitterfeld	290	294	297	298	303	305	310	315	324	327	337	
Börde	291	290	292	300	305	303	304	307	319	321	324	
Burgenlandkreis	287	290	291	293	296	296	294	300	314	310	309	
Harz	324	328	327	328	333	334	337	351	353	356	359	
Jerichower Land	270	272	279	279	290	293	281	279	279	288	287	
Mansfeld-Südharz	300	303	304	308	309	309	311	314	325	328	330	
Saalekreis	268	268	274	276	277	278	277	280	282	285	282	
Salzlandkreis	282	285	288	290	290	292	293	297	301	312	314	
Stendal	255	257	258	259	262	260	259	261	268	266	267	
Wittenberg	259	264	270	277	279	279	279	281	281	283	292	
Kreisfreie Städte zusammen	251	253	252	252	252	252	252	250	250	250	250	250
Kreisangehörige Gemeinden zusammen	284	286	288	291	293	294	295	300	306	309	312	
Sachsen-Anhalt insgesamt	283	285	287	290	293	293	294	299	305	308	310	

Noch 7. Ergebnisse nach Gemeindegrößenklassen und Gebietskörperschaften 2004 bis 2014
7.5. Gewogener Durchschnittshebesatz
7.5.2 Grundsteuer B

Gemeindegrößenklasse (Gemeinden mit ... bis unter ... Einwohnern)	Gewogener Durchschnittshebesatz Grundsteuer B											
	2004	2005	2006	2007	2008	2009	2010	2011	2012	2013	2014	
Gebietskörperschaft (Kreisfreie Stadt Gemeinden je Landkreis)	Prozent											
zusammen insgesamt	Prozent											
Kreisfreie Städte												
50 000 bis unter 100 000	432	432	431	432	440	440	445	460	460	460	460	460
100 000 bis unter 200 000	-	-	-	-	-	-	-	-	-	-	-	-
200 000 bis unter 500 000	446	445	445	446	445	446	450	461	486	497	497	497
Kreisangehörige Gemeinden												
unter 1 000	330	317	320	320	316	339	325	310	298	299	300	300
1 000 bis unter 3 000	329	330	333	337	338	341	340	344	349	351	354	354
3 000 bis unter 5 000	333	337	340	344	346	350	349	355	357	362	366	366
5 000 bis unter 10 000	332	334	335	338	342	345	350	352	358	361	370	370
10 000 bis unter 20 000	336	338	342	343	348	347	347	352	356	363	366	366
20 000 bis unter 50 000	365	371	370	371	369	371	374	379	383	385	386	386
50 000 bis unter 100 000	354	370	380	381	382	382	-	-	-	-	-	-
100 000 bis unter 200 000	-	-	-	-	-	-	-	-	-	-	-	-
Kreisfreie Städte												
Dessau-Roßlau, Stadt	432	432	431	432	440	440	445	460	460	460	460	460
Halle (Saale), Stadt	440	440	440	440	440	440	450	475	475	500	500	500
Magdeburg, Landeshauptstadt	451	450	450	450	450	450	450	450	495	495	495	495
Gemeinden je Landkreis												
Altmarkkreis Salzwedel	328	331	330	330	326	324	332	335	338	342	342	342
Anhalt-Bitterfeld	355	354	356	355	355	356	357	360	373	377	381	381
Börde	340	342	343	348	349	348	351	346	355	356	363	363
Burgenlandkreis	340	344	344	347	347	352	353	370	375	375	376	376
Harz	378	381	384	384	385	388	391	395	396	400	403	403
Jerichower Land	332	336	339	341	343	341	345	347	348	353	353	353
Mansfeld-Südharz	351	352	354	355	355	355	354	362	368	370	381	381
Saalekreis	334	338	339	337	343	344	345	347	348	355	358	358
Salzlandkreis	353	360	361	362	366	368	370	372	375	380	383	383
Stendal	352	352	355	356	355	354	356	358	360	361	362	362
Wittenberg	333	350	359	361	364	364	365	367	367	372	377	377
Kreisfreie Städte zusammen	443	443	443	443	445	445	449	461	482	491	491	491
Kreisangehörige Gemeinden zusammen	347	351	353	354	356	357	358	362	366	370	374	374
Sachsen-Anhalt insgesamt	370	373	375	376	377	378	380	386	394	399	402	402

Noch 7. Ergebnisse nach Gemeindegrößenklassen und Gebietskörperschaften 2004 bis 2014
Noch 7.5. Gewogener Durchschnittshebesatz
7.5.3 Gewerbesteuer

Gemeindegrößenklasse (Gemeinden mit ... bis unter ... Einwohnern)	Gewogener Durchschnittshebesatz Gewerbesteuer											
	2004	2005	2006	2007	2008	2009	2010	2011	2012	2013	2014	
Gebietskörperschaft (Kreisfreie Stadt Gemeinden je Landkreis)	Prozent											
zusammen insgesamt	Prozent											
Kreisfreie Städte												
50 000 bis unter 100 000	421	415	428	433	438	439	443	450	450	450	450	450
100 000 bis unter 200 000	-	-	-	-	-	-	-	-	-	-	-	-
200 000 bis unter 500 000	450	450	450	450	450	450	450	450	450	450	450	450
Kreisangehörige Gemeinden												
unter 1 000	310	302	301	300	301	302	313	322	330	323	320	320
1 000 bis unter 3 000	314	314	315	319	321	320	319	321	324	326	325	325
3 000 bis unter 5 000	316	314	319	319	312	317	314	314	322	326	331	331
5 000 bis unter 10 000	265	271	281	280	285	281	288	308	312	320	323	323
10 000 bis unter 20 000	313	263	256	282	293	317	322	317	321	333	328	328
20 000 bis unter 50 000	359	351	336	319	324	353	359	365	375	376	379	379
50 000 bis unter 100 000	333	325	364	365	366	370	-	-	-	-	-	-
100 000 bis unter 200 000	-	-	-	-	-	-	-	-	-	-	-	-
Kreisfreie Städte												
Dessau-Roßlau, Stadt	421	415	428	433	438	439	443	450	450	450	450	450
Halle (Saale), Stadt	450	450	450	450	450	450	450	450	450	450	450	450
Magdeburg, Landeshauptstadt	450	450	450	450	450	450	450	450	450	450	450	450
Gemeinden je Landkreis												
Altmarkkreis Salzwedel	314	325	320	323	319	319	334	347	350	351	347	347
Anhalt-Bitterfeld	332	317	305	259	270	338	327	332	365	361	378	378
Börde	308	307	308	310	314	307	313	315	318	322	334	334
Burgenlandkreis	262	266	263	276	282	280	286	332	328	333	313	313
Harz	374	366	377	365	361	364	361	367	382	376	405	405
Jerichower Land	335	333	339	338	336	334	325	333	334	335	338	338
Mansfeld-Südharz	333	330	333	335	338	332	330	343	341	349	353	353
Saalekreis	310	239	236	258	271	311	318	311	312	331	311	311
Salzlandkreis	335	340	354	335	341	333	345	357	357	361	366	366
Stendal	335	337	338	349	351	350	354	353	356	353	354	354
Wittenberg	330	343	350	350	354	357	350	348	359	356	357	357
Kreisfreie Städte zusammen	445	443	447	448	448	449	449	450	450	450	450	450
Kreisangehörige Gemeinden zusammen	316	294	293	300	308	322	325	334	341	345	346	346
Sachsen-Anhalt insgesamt	338	315	314	323	333	348	350	357	361	369	368	368

8. Hebesätze kreisangehörige Gemeinden 2004 bis 2014
8.1. Grundsteuer A

Altmarkkreis Salzwedel

Amtlicher Gemeinde- schlüssel	Kreisangehörige Gemeinde	Hebesatz Grundsteuer A										
		2004	2005	2006	2007	2008	2009	2010	2011	2012	2013	2014
		Prozent										
15081026	Apenburg-Winterfeld, Flecken	248*	270*	274*	271*	272*	268*	275*	300	300	300	300
15081030	Arendsee (Altmark), Stadt	245*	246*	247*	248*	248*	248*	248*	263*	262*	262*	260*
15081045	Beetzendorf	290*	290*	290*	290*	291*	288*	292*	291*	290*	290*	300
15081095	Dähre	230*	229*	231*	230*	231*	229*	220	220	300	300	300
15081105	Diesdorf, Flecken	242*	242*	242*	242*	242*	242*	240	240	291*	292*	297*
15081135	Gardelegen, Hansestadt	297*	300*	299*	300*	300*	299*	305*	316*	326*	325*	324*
15081225	Jübar	280*	284*	282*	284*	283*	285*	282*	284*	300	300	300
15081240	Kalbe (Milde), Stadt	301*	304*	297*	295*	298*	297*	297*	296*	301*	320	320
15081280	Klötze, Stadt	273*	273*	272*	275*	274*	274*	273*	300	300	300	300
15081290	Kuhfelde	225*	226*	226*	224*	226*	226*	230	230	230	230	230
15081440	Rohrberg	300	300	300	300	300	300	300	300	300	300	300
15081455	Salzwedel, Hansestadt	241*	242*	241*	242*	245*	248*	256*	260	260	280	280
15081545	Wallstawe	205*	206*	207*	207*	207*	200	200	200	200	200	200

* Hier wurde ein gewogener Durchschnittsbesatz gebildet. Gründe sind die Anpassung des Gebietsstandes auf den 31.12.2014 oder die Festlegung unterschiedlicher Hebesätze für Gemeindeteile, zumeist nach Änderungen in der Gebietsstruktur.

Noch 8. Hebesätze kreisangehörige Gemeinden 2004 bis 2014
Noch 8.1. Grundsteuer A

Landkreis Anhalt-Bitterfeld

Amtlicher Gemeinde- schlüssel	Kreisangehörige Gemeinde	Hebesatz Grundsteuer A										
		2004	2005	2006	2007	2008	2009	2010	2011	2012	2013	2014
		Prozent										
15082005	Aken (Elbe), Stadt	300	300	300	300	300	300	300	300	450	450	450
15082015	Bitterfeld-Wolfen, Stadt	280*	283*	283*	285*	287*	286*	287*	287*	300	300	340
15082180	Köthen (Anhalt), Stadt	257*	262*	262*	262*	262*	278	295	295	295	320	320
15082241	Muldestausee	281*	288*	283*	284*	284*	284*	284*	284*	284*	284*	284*
15082256	Osternienburger Land	308*	345*	347*	346*	348*	348*	348*	348*	348*	348*	347*
15082301	Raguhn-Jeßnitz, Stadt	277*	280*	281*	278*	278*	278*	278*	278*	278*	278*	280*
15082340	Sandersdorf-Brehna, Stadt	281*	283*	285*	285*	286*	286*	295*	290*	297*	298*	313*
15082377	Südliches Anhalt, Stadt	298*	299*	304*	307*	323*	326*	326*	350	350	350	350
15082430	Zerbst/Anhalt, Stadt	302*	300*	302*	303*	303*	303*	304*	304*	304*	303*	305*
15082440	Zörbig, Stadt	273*	267*	266*	267*	268*	270	290	290	325	325	390

* Hier wurde ein gewogener Durchschnittshebesatz gebildet. Gründe sind die Anpassung des Gebietsstandes auf den 31.12.2014 oder die Festlegung unterschiedlicher Hebesätze für Gemeindeteile, zumeist nach Änderungen in der Gebietsstruktur.

Noch 8. Hebesätze kreisangehörige Gemeinden 2004 bis 2014
Noch 8.1. Grundsteuer A

Landkreis Börde

Amtlicher Gemeinde- schlüssel	Kreisangehörige Gemeinde	Hebesatz Grundsteuer A										
		2004	2005	2006	2007	2008	2009	2010	2011	2012	2013	2014
		Prozent										
15083020	Altenhausen	240*	255*	250*	251*	251*	250*	251*	249*	300	300	300
15083025	Am Großen Bruch	386*	366*	367*	365*	371*	364*	372*	374*	369*	350	350
15083030	Angern	269*	271*	275*	273*	275*	276*	265	265	265	265	265
15083035	Ausleben	250	250	250	300	300	300	300	300	350	350	350
15083040	Barleben	317*	315*	300	300	300	300	300	300	300	300	300
15083060	Beendorf	300	300	300	300	300	330	330	330	330	330	330
15083115	Bülstringen	272*	268*	283*	284*	277*	282*	280*	284*	279*	209*	281*
15083120	Burgstall	261*	232*	264*	256*	255*	256*	256	256	256	256	256
15083125	Calvörde	229*	237*	234*	239*	237*	233*	242*	236*	232*	238*	290
15083130	Colbitz	320	320	320	320	320	320	320	320	320	320	320
15083190	Eilsleben	304*	305*	306*	312*	312*	310*	312*	350	350	350	350
15083205	Erxleben	283*	282*	285*	313*	315*	315*	250	250	250	250	250
15083230	Flechtingen	256*	258*	279*	277*	284*	285*	288*	290	290	290	290
15083245	Gröningen, Stadt	350	350	350	350	350	350	350	350	350	400	400
15083270	Haldensleben, Stadt	260	259	263	265	264	265	264	264	265	265	300
15083275	Harbke	300	300	300	300	300	300	300	300	300	300	300
15083298	Hohe Börde	261*	261*	265*	273*	273*	276*	278*	284*	285*	286*	288*
15083320	Hötensleben	291*	291*	292*	294*	294*	295*	310	310	310	310	310
15083323	Ingersleben	221*	223*	221*	221*	221*	220*	250	250	250	250	250
15083355	Kroppenstedt, Stadt	325	325	325	325	325	325	325	325	325	325	325
15083361	Loitsche-Heinrichsberg	270*	271*	272*	270*	272*	272*	271	271	271	271	271
15083390	Niedere Börde	300	300	300	300	300	300	300	300	300	300	300
15083411	Oebisfelde-Weferlingen, Stadt	324*	327*	327*	327*	330*	330*	318*	318*	318*	319*	319*
15083415	Oschersleben (Bode), Stadt	285*	285*	286*	308*	329*	325*	344*	350	350	350	350
15083440	Rogätz	280	280	280	280	280	280	280	280	280	280	280
15083485	Sommersdorf	291*	290*	288*	287*	289*	289*	291*	290*	287*	288*	290*
15083490	Sülzetal	250	250	250	250	250	250	250	250	270	270	270
15083505	Ummendorf	280	280	280	280	280	280	300	300	300	300	300
15083515	Völpke	300	300	300	300	300	300	300	300	300	300	300
15083531	Wanzleben-Börde, Stadt	312*	320*	321*	337*	343*	336*	337*	336*	400	400	400
15083535	Wefensleben	320	320	320	320	320	320	320	320	320	320	320
15083557	Westheide	295*	295*	294*	294*	294*	291*	296*	298*	300	300	300
15083565	Wolmirstedt, Stadt	296*	305*	301*	305*	303*	303*	302*	305*	302*	303*	330
15083580	Zielitz	266	266	266	266	266	266	266	266	266	266	266

* Hier wurde ein gewogener Durchschnittsbesatz gebildet. Gründe sind die Anpassung des Gebietsstandes auf den 31.12.2014 oder die Festlegung unterschiedlicher Hebesätze für Gemeindeteile, zumeist nach Änderungen in der Gebietsstruktur.

Noch 8. Hebesätze kreisangehörige Gemeinden 2004 bis 2014
Noch 8.1. Grundsteuer A

Burgenlandkreis

Amtlicher Gemeinde- schlüssel	Kreisangehörige Gemeinde	Hebesatz Grundsteuer A										
		2004	2005	2006	2007	2008	2009	2010	2011	2012	2013	2014
		Prozent										
15084012	An der Poststraße	300	300	300	300	300	300	300	300	300	300	300
15084013	Meineweh	300	300	306*	305*	305*	305*	305*	300	336	300	300
15084015	Bad Bibra, Stadt	300	318*	318*	316*	318*	300	300	300	300	300	300
15084025	Balgstädt	305*	313*	307*	318*	302*	309*	300	250	250	250	250
15084115	Droyßig	300	300	300	300	300	300	300	300	300	300	300
15084125	Eckartsberga, Stadt	300	300	300	300	300	300	300	300	300	300	300
15084130	Elsteraue	276*	277*	280	280	280	280	280	300	300	300	300
15084132	Finne	300	300	300	300	300	300	300	300	300	300	300
15084133	Finneland	300	300	300	300	300	300	300	300	300	300	300
15084135	Freyburg (Unstrut), Stadt	293*	293*	292*	296*	296*	297*	297*	297*	298*	297*	304*
15084150	Gleina	297*	297*	295*	296*	297*	298*	297*	296*	297*	296*	297*
15084170	Goseck	250	250	250	250	250	250	250	250	280	293	293
15084207	Gutenborn	300	300	300	300	300	300	300	300	300	300	300
15084235	Hohemölsen, Stadt	302*	302*	302*	302*	302*	302*	300*	301*	380	380	380
15084246	Kaiserpfalz	300	300	300	300	300	300	300	300	300	300	300
15084250	Karsdorf	250	250	300	300	300	300	300	300	300	300	300
15084275	Kretzschau	231*	232*	232*	228*	230*	200	200	200	200	200	200
15084282	Lanitz-Hassel-Tal	300	300	300	300	300	300	300	300	300	300	300
15084285	Laucha an der Unstrut, Stadt	300	300	300	300	300	300	300	300	300	300	300
15084315	Lützen, Stadt	264*	269*	272*	267*	288*	298*	296*	291*	291*	291*	291*
15084335	Mertendorf	323*	324*	333*	335*	333*	333*	333*	350	350	350	350
15084341	Molauer Land	306*	307*	307*	314*	314*	314*	314*	310*	314*	315*	313*
15084355	Naumburg (Saale), Stadt	293*	302*	303*	303*	304*	303*	304*	306*	303*	303*	302*
15084360	Nebra (Unstrut), Stadt	285*	288*	285*	337*	340*	348*	331*	385*	355*	346*	310
15084375	Osterfeld, Stadt	300	300	303*	321*	320*	320*	321*	319*	333*	300	300
15084442	Schnaudertal	300	300	300	300	300	300	300	300	300	300	300
15084445	Schönburg	300	300	300	300	300	300	300	395	395	300	300
15084470	Stößen, Stadt	300	350	350	350	350	350	350	425	425	425	350
15084490	Teuchern, Stadt	298*	303*	303*	305*	335*	318*	323*	333*	450	450	450
15084550	Weißenfels, Stadt	261*	261*	260*	260*	260*	266*	265*	268*	268*	267*	267*
15084560	Wethau	336*	336*	336*	335*	339*	335*	335*	390	390	335	335
15084565	Wetterzeube	297*	318*	314*	323*	320*	300	300	300	300	300	300
15084590	Zeitz, Stadt	260*	262*	264*	263*	262*	266*	251*	290*	289*	289*	287*

* Hier wurde ein gewogener Durchschnittshebesatz gebildet. Gründe sind die Anpassung des Gebietsstandes auf den 31.12.2014 oder die Festlegung unterschiedlicher Hebesätze für Gemeindeteile, zumeist nach Änderungen in der Gebietsstruktur.

Noch 8. Hebesätze kreisangehörige Gemeinden 2004 bis 2014
Noch 8.1. Grundsteuer A

Landkreis Harz

Amtlicher Gemeinde- schlüssel	Kreisangehörige Gemeinde	Hebesatz Grundsteuer A										
		2004	2005	2006	2007	2008	2009	2010	2011	2012	2013	2014
		Prozent										
15085040	Ballenstedt, Stadt	310*	309*	320*	315*	332*	335*	340*	345*	348*	352*	346*
15085055	Blankenburg (Harz), Stadt	287*	287*	290*	286*	285*	286*	282*	286*	284*	320	320
15085090	Ditfurt	300	300	300	300	300	300	300	300	300	300	300
15085110	Falkenstein/Harz, Stadt	320	320	320	320	320	320	320	320	320	320	320
15085125	Groß Quenstedt	400	400	400	400	400	400	400	400	400	400	400
15085135	Halberstadt, Stadt	316*	324*	328*	326*	354*	358*	359*	361*	361*	358*	357*
15085140	Harsleben	400	400	400	400	400	400	400	400	400	400	400
15085145	Harzgerode, Stadt	253*	253*	258*	266*	268*	269*	268*	267*	300	300	330
15085160	Hedersleben	250	350	250	250	250	250	250	250	250	250	250
15085185	Huy	400	400	400	400	400	400	400	400	400	400	400
15085190	Ilseburg (Harz), Stadt	300	300	300	300	300	300	300	300	300	300	300
15085227	Nordharz	288*	288*	300	300	300	300	300	300	300	300	300
15085228	Oberharz am Brocken, Stadt	315*	318*	319*	325*	320*	350	350	350	350	400	400
15085230	Osterwieck, Stadt	322*	332*	331*	331*	330*	328*	332*	400	400	400	400
15085235	Quedlinburg, Stadt	317	316	316	314	316	312	371	380	380	380	380
15085285	Schwanebeck, Stadt	300	300	300	300	300	300	323*	322*	320*	320*	400
15085287	Selke-Aue	292*	294*	277*	314*	322*	315*	316*	316*	315*	315*	315*
15085330	Thale, Stadt	255*	266*	263*	271*	270*	271*	271*	343*	341*	350	350
15085365	Wegeleben, Stadt	400	400	400	400	400	400	400	400	400	400	400
15085370	Wernigerode, Stadt	288*	288*	288*	292*	289*	289*	280	280	280	280	280

* Hier wurde ein gewogener Durchschnittshebesatz gebildet. Gründe sind die Anpassung des Gebietsstandes auf den 31.12.2014 oder die Festlegung unterschiedlicher Hebesätze für Gemeindeteile, zumeist nach Änderungen in der Gebietsstruktur.

Noch 8. Hebesätze kreisangehörige Gemeinden 2004 bis 2014
Noch 8.1. Grundsteuer A

Landkreis Jerichower Land

Amtlicher Gemeinde- schlüssel	Kreisangehörige Gemeinde	Hebesatz Grundsteuer A										
		2004	2005	2006	2007	2008	2009	2010	2011	2012	2013	2014
		Prozent										
15086005	Biederitz	283*	282*	283*	290*	289*	289*	289*	289*	289*	300	300
15086015	Burg, Stadt	241*	253*	253*	253*	253*	300	300	300	300	300	300
15086035	Elbe-Parey	274*	274*	276*	300	300	300	300	300	300	325	325
15086040	Genthin, Stadt	292*	299*	300	300	300	300	300	300	300	300	300
15086055	Gommern, Stadt	312*	314*	320*	312*	368*	364*	311	311	311	311	311
15086080	Jerichow, Stadt	254*	254*	255*	254*	254*	255*	258*	260	260	302	302
15086140	Möckern, Stadt	252*	251*	272*	272*	272*	268*	255*	251*	251*	251*	249*
15086145	Möser	270*	278*	269*	270*	273*	274*	274*	275*	274*	274*	274*

* Hier wurde ein gewogener Durchschnittshebesatz gebildet. Gründe sind die Anpassung des Gebietsstandes auf den 31.12.2014 oder die Festlegung unterschiedlicher Hebesätze für Gemeindeteile, zumeist nach Änderungen in der Gebietsstruktur.

Noch 8. Hebesätze kreisangehörige Gemeinden 2004 bis 2014
Noch 8.1. Grundsteuer A

Landkreis Mansfeld-Südharz

Amtlicher Gemeinde- schlüssel	Kreisangehörige Gemeinde	Hebesatz Grundsteuer A										
		2004	2005	2006	2007	2008	2009	2010	2011	2012	2013	2014
		Prozent										
15087010	Ahlsdorf	320	320	320	320	320	320	320	320	320	320	320
15087015	Allstedt, Stadt	304*	304*	317*	324*	322*	323*	321*	325*	324*	324*	323*
15087031	Arnstein, Stadt	294*	297*	297*	295*	301*	300*	315*	330	340	340	340
15087045	Benndorf	280	280	280	280	280	280	280	280	280	300	300
15087055	Berga	220	300	300	300	300	300	300	300	300	300	300
15087070	Blankenheim	400	400	400	400	400	400	400	400	400	400	400
15087075	Bornstedt	270	270	270	270	270	270	270	320	320	320	320
15087101	Brücken-Hackpfüffel	300	300	300	300	300	300	300	300	300	300	300
15087125	Edersleben	500	500	500	500	500	500	500	500	500	500	500
15087130	Eisleben, Lutherstadt	295*	298*	297*	298*	300*	299*	300*	303*	305*	307*	308*
15087165	Gerbstedt, Stadt	318*	318*	317*	317*	317*	317*	316*	315*	315*	320	320
15087205	Helbra	320	320	320	320	320	320	320	320	320	320	320
15087210	Hergisdorf	320	320	320	320	320	320	320	320	320	320	320
15087220	Hettstedt, Stadt	310*	308*	311*	304*	309*	311*	341*	380	380	385	400
15087250	Kelbra (Kyffhäuser), Stadt	300	300	300	300	300	300	300	300	300	300	300
15087260	Klostermansfeld	250	250	250	250	250	250	350	350	350	400	400
15087275	Mansfeld, Stadt	268*	270*	269*	297*	301*	301*	301*	302*	298*	320	320
15087370	Sangerhausen, Stadt	307*	315*	311*	316*	317*	314*	318*	310*	400	400	400
15087386	Seegebiet Mansfelder Land	286*	293*	289*	291*	290*	289*	290*	291*	290*	290*	292*
15087412	Südharz	304*	304*	304*	308*	308*	307*	304*	305*	305*	305*	325
15087440	Wallhausen	319*	321*	320*	320*	319*	321*	300	300	300	300	300
15087470	Wimmelburg	260	260	260	300	300	300	300	300	300	400	400

* Hier wurde ein gewogener Durchschnittsbesatz gebildet. Gründe sind die Anpassung des Gebietsstandes auf den 31.12.2014 oder die Festlegung unterschiedlicher Hebesätze für Gemeindeteile, zumeist nach Änderungen in der Gebietsstruktur.

Noch 8. Hebesätze kreisangehörige Gemeinden 2004 bis 2014
Noch 8.1. Grundsteuer A

Saalekreis

Amtlicher Gemeinde- schlüssel	Kreisangehörige Gemeinde	Hebesatz Grundsteuer A										
		2004	2005	2006	2007	2008	2009	2010	2011	2012	2013	2014
		Prozent										
15088020	Bad Dürrenberg, Stadt	250	272*	281*	281*	280*	281*	281*	281*	281*	282*	282*
15088025	Bad Lauchstädt, Goethestadt	285*	294*	294*	294*	294*	300	300	300	300	300	300
15088030	Barnstädt	290	290	290	290	290	290	290	290	290	290	290
15088065	Braunsbedra, Stadt	225*	219*	220*	221*	221*	221*	210	210	210	210	210
15088100	Farnstädt	318*	320*	319*	314*	316*	317*	300	300	300	300	300
15088150	Kabelsketal	200	200	200	200	200	200	200	200	220	220	220
15088195	Landsberg, Stadt	279*	278*	297*	308*	308*	310*	306*	298*	300*	296*	296*
15088205	Leuna, Stadt	241*	242*	239*	228*	253*	247*	245*	243*	226*	226*	226*
15088216	Wettin-Löbejün, Stadt	285*	283*	297*	301*	301*	301*	301*	302*	302*	302*	302*
15088220	Merseburg, Stadt	300	300	300	300	300	300	300	300	300	300	300
15088235	Mücheln (Geiseltal), Stadt	287*	287*	287*	287*	287*	297*	297*	297*	297*	297*	297*
15088250	Nemsdorf-Göhrendorf	290	290	290	290	290	290	290	290	290	290	290
15088265	Obhausen	293*	293*	293*	293*	293*	293*	290	290	290	290	290
15088295	Petersberg	259*	263*	291*	294*	295*	294*	290*	290*	290*	290*	289*
15088305	Querfurt, Stadt	260	260	260	260	260	260	260	300	300	300	260
15088319	Salzatal	252*	261*	261*	262*	263*	261*	261*	260*	261*	264*	275
15088330	Schkopau	246*	206*	199*	205*	205*	205*	205*	205*	207*	297*	297*
15088340	Schraplau, Stadt	300	300	300	300	300	300	300	300	300	300	300
15088355	Steigra	241*	242*	242*	246*	244*	243*	250	250	290	290	290
15088365	Teutschenthal	264*	260*	267*	267*	267*	267*	267*	269*	285	285	285

* Hier wurde ein gewogener Durchschnittsbesatz gebildet. Gründe sind die Anpassung des Gebietsstandes auf den 31.12.2014 oder die Festlegung unterschiedlicher Hebesätze für Gemeindeteile, zumeist nach Änderungen in der Gebietsstruktur.

Noch 8. Hebesätze kreisangehörige Gemeinden 2004 bis 2014
Noch 8.1. Grundsteuer A

Salzlandkreis

Amtlicher Gemeinde- schlüssel	Kreisangehörige Gemeinde	Hebesatz Grundsteuer A										
		2004	2005	2006	2007	2008	2009	2010	2011	2012	2013	2014
		Prozent										
15089005	Alsleben (Saale), Stadt	300	300	300	300	300	300	300	300	310	310	310
15089015	Aschersleben, Stadt	283*	283*	280*	282*	283*	288*	289*	291*	291*	365*	375*
15089026	Barby, Stadt	294*	298*	298*	297*	298*	296*	298*	350	350	350	350
15089030	Bernburg (Saale), Stadt	284*	281*	283*	286*	283*	291*	275	275	300	300	300
15089041	Bördeau	280	280	280	280	283*	282*	283*	293	295	295	295
15089042	Bördeland	283*	282*	287*	297*	294*	300	300	300	300	300	300
15089043	Börde-Hakel	267*	291*	297*	301*	300*	300*	300*	295	295	295	305
15089045	Borne	280	280	280	280	280	290	290	293	295	295	295
15089055	Calbe (Saale), Stadt	275	275	283	283	283	283	293	293	294	302	305
15089075	Egeln, Stadt	280	310	310	310	310	310	380	310	310	310	310
15089130	Giersleben	300	300	300	300	300	300	300	300	300	300	300
15089165	Güsten, Stadt	312*	313*	326*	326*	326*	326*	327*	327*	350	350	334*
15089175	Hecklingen, Stadt	272*	272*	300	300	300	300	300	300	300	300	305
15089185	Ilberstedt	280	280	300	300	300	300	300	300	300	300	300
15089195	Könnern, Stadt	291*	288*	288*	288*	295*	295*	295*	295*	300	300	305
15089235	Nienburg (Saale), Stadt	274*	274*	274*	275*	279*	279*	279*	279*	294	310	310
15089245	Plötzkau	300	300	300	300	300	300	300	300	300	300	300
15089305	Schönebeck (Elbe), Stadt	248*	280*	280*	281*	279*	280*	281*	279*	281*	280*	290
15089307	Seeland, Stadt	278*	281*	281*	281*	281*	281*	281*	300	300	300	300
15089310	Staßfurt, Stadt	280*	280*	280*	284*	283*	284*	285*	285*	284*	284*	285*
15089365	Wolmirsleben	261	280	280	280	280	290	290	293	295	295	305

* Hier wurde ein gewogener Durchschnittshebesatz gebildet. Gründe sind die Anpassung des Gebietsstandes auf den 31.12.2014 oder die Festlegung unterschiedlicher Hebesätze für Gemeindeteile, zumeist nach Änderungen in der Gebietsstruktur.

Noch 8. Hebesätze kreisangehörige Gemeinden 2004 bis 2014
Noch 8.1. Grundsteuer A

Landkreis Stendal

Amtlicher Gemeinde- schlüssel	Kreisangehörige Gemeinde	Hebesatz Grundsteuer A										
		2004	2005	2006	2007	2008	2009	2010	2011	2012	2013	2014
		Prozent										
15090003	Aland	216*	225*	217*	215*	224*	207*	216*	200	200	200	200
15090007	Altmärkische Höhe	200	200	200	200	200	200	200	225	225	225	225
15090008	Altmärkische Wische	215*	234*	236*	238*	220*	224*	200	200	225	225	225
15090010	Arneburg, Stadt	224*	226*	225*	290*	292*	291*	293*	295*	293*	295*	294*
15090070	Bismark (Altmark), Stadt	294*	294*	293*	292*	292*	291*	294*	295*	295*	295*	295*
15090135	Eichstedt (Altmark)	232*	234*	240*	238*	238*	230*	241*	250	250	250	250
15090180	Goldbeck	259*	269*	269*	272*	271*	271*	285*	300	320	320	340
15090220	Hassel	209*	212*	210*	213*	211*	210*	211*	225	225	225	225
15090225	Havelberg, Hansestadt	305*	306*	304*	304*	305*	305*	330	330	330	330	330
15090245	Hohenberg-Krusemark	212*	210*	211*	211*	209*	211*	217*	220	220	220	220
15090270	Iden	223*	224*	224*	224*	224*	224*	223*	220	220	220	220
15090285	Kamern	272*	271*	269*	272*	272*	272*	273*	273*	272*	269*	275*
15090310	Klietz	274*	275*	275*	276*	275*	276*	275*	320	320	320	320
15090415	Osterburg (Altmark), Hansestadt	274*	268*	271*	270*	276*	275*	283*	282*	300	300	300
15090435	Rochau	258*	256*	256*	256*	256*	256*	256*	300	300	300	300
15090445	Sandau (Elbe), Stadt	350	350	350	350	350	350	350	350	350	350	350
15090485	Schollene	250	250	250	250	250	250	250	300	300	300	300
15090500	Schönhausen (Elbe)	247*	243*	237*	235*	239*	241*	241*	270	270	270	270
15090520	Seehausen (Altmark), Hansestadt	211*	215*	232*	232*	226*	224*	226*	232*	266*	261*	272*
15090535	Stendal, Hansestadt	317*	323*	321*	322*	316*	312*	312*	301*	301*	301*	299*
15090546	Tangerhütte, Stadt	211*	209*	208*	213*	210*	211*	210*	210*	210*	210*	210*
15090550	Tangermünde, Stadt	230*	228*	228*	229*	230*	228*	226*	226*	247*	230*	231*
15090610	Werben (Elbe), Hansestadt	224*	239*	241*	245*	246*	246*	245*	260	260	260	260
15090631	Wust-Fischbeck	244*	244*	241*	243*	244*	243*	243*	243*	243*	243*	243*
15090635	Zehrental	230*	228*	231*	233*	239*	233*	200	200	200	200	200

* Hier wurde ein gewogener Durchschnittshebesatz gebildet. Gründe sind die Anpassung des Gebietsstandes auf den 31.12.2014 oder die Festlegung unterschiedlicher Hebesätze für Gemeindeteile, zumeist nach Änderungen in der Gebietsstruktur.

Noch 8. Hebesätze kreisangehörige Gemeinden 2004 bis 2014
Noch 8.1. Grundsteuer A

Landkreis Wittenberg

Amtlicher Gemeinde- schlüssel	Kreisangehörige Gemeinde	Hebesatz Grundsteuer A										
		2004	2005	2006	2007	2008	2009	2010	2011	2012	2013	2014
		Prozent										
15091010	Annaburg, Stadt	233*	233*	233*	245*	245*	245*	245*	260	260	260	260
15091020	Bad Schmiedeberg, Stadt	251*	256*	264*	267*	268*	268*	268*	269*	269*	267*	308*
15091060	Coswig (Anhalt), Stadt	311*	311*	311*	313*	313*	302*	306*	300*	293*	293*	319*
15091110	Gräfenhainichen, Stadt	247*	239*	244*	249*	251*	250*	249*	250*	254*	285	285
15091145	Jessen (Elster), Stadt	240*	246*	263*	265*	278*	283*	283*	282*	282*	281*	295*
15091160	Kemberg, Stadt	277*	276*	283*	283*	286*	286*	286*	286*	286*	297*	297*
15091241	Oranienbaum-Wörlitz, Stadt	321*	325*	327*	334*	333*	333*	334*	335*	350	350	350
15091375	Wittenberg, Lutherstadt	243*	252*	254*	282*	276*	277*	275*	276*	276*	277*	275*
15091391	Zahna-Elster, Stadt	218*	241*	250*	258*	257*	258*	258*	257*	256*	257*	256*

* Hier wurde ein gewogener Durchschnittshebesatz gebildet. Gründe sind die Anpassung des Gebietsstandes auf den 31.12.2014 oder die Festlegung unterschiedlicher Hebesätze für Gemeindeteile, zumeist nach Änderungen in der Gebietsstruktur.

Noch 8. Hebesätze kreisangehörige Gemeinden 2004 bis 2014
8.2. Grundsteuer B

Altmarkkreis Salzwedel

Amtlicher Gemeinde- schlüssel	Kreisangehörige Gemeinde	Hebesatz Grundsteuer B										
		2004	2005	2006	2007	2008	2009	2010	2011	2012	2013	2014
		Prozent										
15081026	Apenburg-Winterfeld, Flecken	305*	307*	306*	307*	307*	307*	307*	300	300	300	300
15081030	Arendsee (Altmark), Stadt	339*	337*	340*	340*	342*	342*	342*	352*	352*	352*	352*
15081045	Beetzendorf	306*	306*	306*	305*	306*	305*	306*	306*	306*	306*	310
15081095	Dähre	317*	317*	316*	317*	318*	317*	300	300	300	300	300
15081105	Diesdorf, Flecken	317*	317*	317*	316*	317*	317*	317*	319*	319*	319*	319*
15081135	Gardelegen, Hansestadt	317*	319*	319*	319*	318*	318*	339*	348*	358*	358*	358*
15081225	Jübar	300	300	300	300	300	300	300	300	300	300	300
15081240	Kalbe (Milde), Stadt	346*	347*	341*	341*	339*	340*	342*	339*	341*	350	350
15081280	Klötze, Stadt	327*	326*	326*	326*	295*	296*	296*	300	300	300	300
15081290	Kuhfelde	301*	301*	301*	301*	302*	301*	300	300	300	300	300
15081440	Rohrberg	300	300	300	300	300	300	300	300	300	300	300
15081455	Salzwedel, Hansestadt	340*	348*	347*	347*	349*	341*	348*	350	350	360	360
15081545	Wallstawe	300	300	300	300	300	300	300	300	300	300	300

* Hier wurde ein gewogener Durchschnittsbesatz gebildet. Gründe sind die Anpassung des Gebietsstandes auf den 31.12.2014 oder die Festlegung unterschiedlicher Hebesätze für Gemeindeteile, zumeist nach Änderungen in der Gebietsstruktur.

Noch 8. Hebesätze kreisangehörige Gemeinden 2004 bis 2014
Noch 8.2. Grundsteuer B

Landkreis Anhalt-Bitterfeld

Amtlicher Gemeinde- schlüssel	Kreisangehörige Gemeinde	Hebesatz Grundsteuer B										
		2004	2005	2006	2007	2008	2009	2010	2011	2012	2013	2014
		Prozent										
15082005	Aken (Elbe), Stadt	400	400	400	400	400	400	400	400	422	422	422
15082015	Bitterfeld-Wolfen, Stadt	364*	362*	362*	353*	350*	349*	345*	348*	380	380	390
15082180	Köthen (Anhalt), Stadt	367*	367*	372*	382*	381*	385	395	395	395	420	420
15082241	Muldestausee	343*	346*	346*	347*	348*	348*	347*	347*	345*	347*	346*
15082256	Osternienburger Land	351*	352*	364*	364*	375*	380*	380*	380*	380*	380*	380*
15082301	Raguhn-Jeßnitz, Stadt	335*	337*	337*	337*	336*	336*	336*	336*	337*	336*	337*
15082340	Sandersdorf-Brehna, Stadt	334*	334*	334*	335*	337*	335*	337*	339*	337*	349*	349*
15082377	Südliches Anhalt, Stadt	337*	348*	350*	357*	372*	375*	375*	400	400	400	400
15082430	Zerbst/Anhalt, Stadt	345*	344*	344*	345*	345*	345*	342*	346*	346*	346*	346*
15082440	Zörbig, Stadt	337*	330*	330*	329*	330*	330	350	350	375	375	390

* Hier wurde ein gewogener Durchschnittshebesatz gebildet. Gründe sind die Anpassung des Gebietsstandes auf den 31.12.2014 oder die Festlegung unterschiedlicher Hebesätze für Gemeindeteile, zumeist nach Änderungen in der Gebietsstruktur.

Noch 8. Hebesätze kreisangehörige Gemeinden 2004 bis 2014
Noch 8.2. Grundsteuer B

Landkreis Börde

Amtlicher Gemeinde- schlüssel	Kreisangehörige Gemeinde	Hebesatz Grundsteuer B										
		2004	2005	2006	2007	2008	2009	2010	2011	2012	2013	2014
		Prozent										
15083020	Altenhausen	336*	359*	357*	357*	353*	357*	357*	356*	400	400	400
15083025	Am Großen Bruch	418*	422*	422*	421*	421*	422*	421*	421*	421*	430	430
15083030	Angern	331*	331*	335*	335*	335*	336*	336	336	336	336	336
15083035	Ausleben	390	390	390	390	390	390	390	390	430	430	430
15083040	Barleben	306*	300	300	300	300	300	350	250	300	300	350
15083060	Beendorf	300	300	300	300	300	330	330	330	330	330	330
15083115	Bülstringen	300	300	300	300	300	300	300	300	300	300	300
15083120	Burgstall	325*	324*	326*	331*	332*	332*	333	333	350	350	350
15083125	Calvörde	322*	324*	324*	323*	325*	324*	325*	325*	324*	325*	350
15083130	Colbitz	320	320	345	345	345	345	345	353	349	349	349
15083190	Eilsleben	313*	318*	319*	318*	317*	318*	317*	350	350	350	350
15083205	Erxleben	346*	346*	346*	355*	356*	355*	350	350	350	350	350
15083230	Flechtingen	301*	301*	338*	337*	348*	348*	348*	350	350	350	350
15083245	Gröningen, Stadt	370	370	370	370	370	370	370	370	370	440	440
15083270	Haldensleben, Stadt	357	358	360	360	360	360	360	360	360	360	379*
15083275	Harbke	390	390	390	390	390	390	390	390	390	390	390
15083298	Hohe Börde	332*	337*	339*	342*	345*	349*	349*	353*	356*	356*	357*
15083320	Hötensleben	347*	347*	347*	352*	352*	352*	354*	353*	350	350	350
15083323	Ingersleben	311*	312*	311*	313*	313*	313*	350	350	350	350	350
15083355	Kroppenstedt, Stadt	325	325	325	325	325	325	325	325	325	325	365
15083361	Loitsche-Heinrichsberg	326*	326*	326*	326*	330*	330*	265	200	100	100	100
15083390	Niedere Börde	355*	356*	350	350	350	350	350	375	375	375	375
15083411	Oebisfelde-Weferlingen, Stadt	334*	334*	334*	334*	335*	334*	319*	320*	320*	320*	319*
15083415	Oschersleben (Bode), Stadt	381*	382*	382*	408*	415*	416*	423*	430	430	430	430
15083440	Rogätz	340	340	340	340	340	340	340	374	374	374	374
15083485	Sommersdorf	383*	385*	384*	384*	384*	384*	385*	384*	385*	385*	385*
15083490	Sülzetal	300	300	300	300	300	300	300	310	310	310	310
15083505	Ummendorf	300	300	300	300	300	300	355	355	355	355	355
15083515	Völpke	400	400	400	400	400	400	400	400	400	400	400
15083531	Wanzleben-Börde, Stadt	320*	339*	339*	350*	351*	340*	340*	341*	400	400	400
15083535	Wefensleben	370	370	370	370	370	370	370	370	370	370	370
15083557	Westheide	327*	334*	340*	348*	347*	347*	350*	352*	354	354	354
15083565	Wolmirstedt, Stadt	344*	347*	347*	347*	347*	347*	347*	347*	347*	347*	350
15083580	Zielitz	327	327	327	327	327	327	327	327	327	327	327

* Hier wurde ein gewogener Durchschnittshebesatz gebildet. Gründe sind die Anpassung des Gebietsstandes auf den 31.12.2014 oder die Festlegung unterschiedlicher Hebesätze für Gemeindeteile, zumeist nach Änderungen in der Gebietsstruktur.

Noch 8. Hebesätze kreisangehörige Gemeinden 2004 bis 2014
Noch 8.2. Grundsteuer B

Burgenlandkreis

Amtlicher Gemeinde- schlüssel	Kreisangehörige Gemeinde	Hebesatz Grundsteuer B										
		2004	2005	2006	2007	2008	2009	2010	2011	2012	2013	2014
		Prozent										
15084012	An der Poststraße	308*	330*	330*	330*	307*	300	300	300	300	300	300
15084013	Meineweh	300	300	300	301*	302*	302*	303*	320	386	386	386
15084015	Bad Bibra, Stadt	326*	326*	327*	327*	356*	357*	356*	356*	356*	365*	365*
15084025	Balgstädt	300	310*	311*	309*	299*	315*	289*	289*	288*	290*	289*
15084115	Droyßig	300	326*	330	330	330	337*	330	330	380	380	380
15084125	Eckartsberga, Stadt	300	300	300	300	300	300	300	300	300	300	300
15084130	Elsteraue	312*	312*	310	310	310	310	310	380	380	380	380
15084132	Finne	300	300	300	300	300	300	300	300	300	300	300
15084133	Finnland	300	300	300	300	300	300	300	300	300	300	300
15084135	Freyburg (Unstrut), Stadt	300	300	301*	364*	365*	365*	365*	365*	365*	365*	366*
15084150	Gleina	316*	316*	316*	317*	317*	317*	316*	316*	316*	317*	316*
15084170	Goseck	300	300	300	300	300	300	300	300	340	360	378
15084207	Gutenborn	361*	362*	362*	362*	363*	400	400	400	400	400	400
15084235	Hohemölsen, Stadt	322*	322*	322*	322*	322*	322*	322*	323*	380	380	380
15084246	Kaiserpfalz	318*	319*	318*	326*	326*	365*	365*	362*	363*	364*	364*
15084250	Karsdorf	300	300	300	300	300	376	377	377	377	377	377
15084275	Kretzschau	318*	318*	317*	317*	313*	300	300	300	300	300	300
15084282	Lanitz-Hassel-Tal	300	300	300	300	300	316*	314*	314*	315*	314*	314*
15084285	Laucha an der Unstrut, Stadt	316*	316*	318*	327*	330*	355*	350	377	377	377	377
15084315	Lützen, Stadt	319*	322*	322*	321*	321*	335*	326*	325*	327*	326*	327*
15084335	Mertendorf	334*	330*	337*	347*	344*	375*	375*	380	380	380	386
15084341	Molauer Land	305*	305*	305*	315*	316*	316*	316*	317*	316*	316*	316*
15084355	Naumburg (Saale), Stadt	372*	389*	389*	388*	389*	389*	390*	406*	406*	406*	406*
15084360	Nebra (Unstrut), Stadt	309*	320	327*	373	373	373	373	373	373	373	380
15084375	Osterfeld, Stadt	301*	301*	302*	347*	347*	369*	370*	369*	374*	386	386
15084442	Schnaudertal	400	400	400	400	400	400	400	400	400	400	400
15084445	Schönburg	350	350	350	350	350	400	400	400	400	400	400
15084470	Stößen, Stadt	350	350	350	370	370	376	376	378	378	378	394
15084490	Teuchern, Stadt	320*	321*	321*	326*	326*	328*	357*	377	377	377	377
15084550	Weißenfels, Stadt	339*	339*	340*	339*	339*	339*	341*	365*	365*	363*	363*
15084560	Wethau	346*	345*	362*	361*	363*	363*	363*	380	380	380	380
15084565	Wetterzeube	300	300	300	300	300	300	300	300	400	400	400
15084590	Zeitz, Stadt	367*	367*	367*	368*	367*	369*	369*	394*	394*	394*	394*

* Hier wurde ein gewogener Durchschnittsbesatz gebildet. Gründe sind die Anpassung des Gebietsstandes auf den 31.12.2014 oder die Festlegung unterschiedlicher Hebesätze für Gemeindeteile, zumeist nach Änderungen in der Gebietsstruktur.

Noch 8. Hebesätze kreisangehörige Gemeinden 2004 bis 2014
Noch 8.2. Grundsteuer B

Landkreis Harz

Amtlicher Gemeinde- schlüssel	Kreisangehörige Gemeinde	Hebesatz Grundsteuer B										
		2004	2005	2006	2007	2008	2009	2010	2011	2012	2013	2014
		Prozent										
15085040	Ballenstedt, Stadt	426*	426*	432*	433*	438*	437*	438*	447*	447*	444*	447*
15085055	Blankenburg (Harz), Stadt	367*	368*	368*	368*	370*	370*	370*	369*	369*	400	400
15085090	Ditfurt	380	380	380	380	380	380	380	380	380	380	380
15085110	Falkenstein/Harz, Stadt	325	325	325	325	325	325	325	325	325	325	375
15085125	Groß Quenstedt	400	400	400	400	400	400	400	400	400	400	400
15085135	Halberstadt, Stadt	395*	396*	395*	396*	396*	414*	414*	414*	414*	415*	415*
15085140	Harsleben	320	320	320	320	320	320	320	320	320	320	380
15085145	Harzgerode, Stadt	351*	351*	354*	354*	355*	355*	354*	354*	380	380	400
15085160	Hedersleben	300	300	300	300	300	300	300	300	300	300	300
15085185	Huy	380	380	380	380	380	380	380	380	380	380	420
15085190	Ilseburg (Harz), Stadt	400	400	400	400	400	400	400	400	400	400	400
15085227	Nordharz	388*	389*	392*	396*	396*	396*	396*	396*	396*	396*	396*
15085228	Oberharz am Brocken, Stadt	368*	371*	389*	389*	389*	397*	396*	397*	397*	400	400
15085230	Osterwieck, Stadt	372*	382*	382*	382*	382*	382*	379*	400	400	400	400
15085235	Quedlinburg, Stadt	393	393	399	399	399	398	423	430	430	430	430
15085285	Schwanebeck, Stadt	350	350	350	350	350	350	350	350	350	350	380
15085287	Selke-Aue	354*	359*	365*	385*	385*	385*	385*	385*	386*	382*	385*
15085330	Thale, Stadt	378*	410*	415*	415*	417*	415*	426*	441*	441*	450	450
15085365	Wegeleben, Stadt	380	380	380	380	380	380	380	380	380	380	380
15085370	Wernigerode, Stadt	361*	361*	361*	361*	361*	361*	360	360	360	360	360

* Hier wurde ein gewogener Durchschnittshebesatz gebildet. Gründe sind die Anpassung des Gebietsstandes auf den 31.12.2014 oder die Festlegung unterschiedlicher Hebesätze für Gemeindeteile, zumeist nach Änderungen in der Gebietsstruktur.

Noch 8. Hebesätze kreisangehörige Gemeinden 2004 bis 2014
Noch 8.2. Grundsteuer B

Landkreis Jerichower Land

Amtlicher Gemeinde- schlüssel	Kreisangehörige Gemeinde	Hebesatz Grundsteuer B										
		2004	2005	2006	2007	2008	2009	2010	2011	2012	2013	2014
		Prozent										
15086005	Biederitz	301*	301*	301*	331*	331*	314*	313*	314*	313*	340	340
15086015	Burg, Stadt	354*	359*	359*	359*	359*	359*	359*	359*	359*	359*	359*
15086035	Elbe-Parey	300	300	300	300	300	300	300	350	350	375	375
15086040	Genthin, Stadt	340*	358*	360*	360*	360*	360*	360*	359*	360*	359*	359*
15086055	Gommern, Stadt	324*	325*	325*	325*	325*	325*	356	356	356	356	356
15086080	Jerichow, Stadt	318*	318*	317*	317*	322*	322*	320*	325	325	352	352
15086140	Möckern, Stadt	313*	313*	335*	328*	339*	335*	335*	335*	335*	335*	335*
15086145	Möser	350*	352*	352*	352*	352*	352*	352*	352*	352*	352*	352*

* Hier wurde ein gewogener Durchschnittshebesatz gebildet. Gründe sind die Anpassung des Gebietsstandes auf den 31.12.2014 oder die Festlegung unterschiedlicher Hebesätze für Gemeindeteile, zumeist nach Änderungen in der Gebietsstruktur.

Noch 8. Hebesätze kreisangehörige Gemeinden 2004 bis 2014
Noch 8.2. Grundsteuer B

Landkreis Mansfeld-Südharz

Amtlicher Gemeinde- schlüssel	Kreisangehörige Gemeinde	Hebesatz Grundsteuer B										
		2004	2005	2006	2007	2008	2009	2010	2011	2012	2013	2014
		Prozent										
15087010	Ahlsdorf	390	390	390	390	390	390	390	390	390	390	390
15087015	Allstedt, Stadt	309*	306*	347*	349*	346*	346*	344*	347*	347*	347*	346*
15087031	Arnstein, Stadt	328*	328*	329*	329*	327*	328*	330*	330	350	350	350
15087045	Benndorf	340	340	340	340	340	360	360	360	360	385	385
15087055	Berga	300	300	300	300	300	300	300	300	300	300	300
15087070	Blankenheim	400	400	400	400	400	400	400	400	400	400	400
15087075	Bornstedt	380	380	380	380	380	380	280	390	390	390	390
15087101	Brücken-Hackpfüffel	322*	322*	321*	322*	321*	300	300	300	300	300	300
15087125	Edersleben	500	500	500	500	450	450	400	400	400	400	400
15087130	Eisleben, Lutherstadt	371*	373*	373*	374*	374*	376*	376*	394*	396*	397*	397*
15087165	Gerbstedt, Stadt	351*	353*	357*	356*	357*	357*	358*	357*	357*	370	450
15087205	Helbra	390	390	390	390	390	390	390	390	390	390	390
15087210	Hergisdorf	390	390	390	390	390	390	390	390	390	390	390
15087220	Hettstedt, Stadt	335*	335*	336*	333*	335*	336*	335*	380	380	385	400
15087250	Kelbra (Kyffhäuser), Stadt	308*	308*	308*	308*	308*	308*	308*	308*	308*	308*	308*
15087260	Klostermansfeld	325	325	325	325	325	325	325	325	325	350	350
15087275	Mansfeld, Stadt	355*	355*	356*	362*	362*	362*	362*	362*	362*	365	365
15087370	Sangerhausen, Stadt	376*	379*	377*	377*	377*	377*	377*	377*	400	400	400
15087386	Seegebiet Mansfelder Land	339*	344*	343*	343*	345*	344*	344*	345*	345*	345*	345*
15087412	Südharz	308*	309*	308*	311*	311*	306*	305*	305*	306*	306*	386
15087440	Wallhausen	309*	308*	311*	309*	310*	307*	300	300	300	300	300
15087470	Wimmelburg	320	320	320	360	360	390	390	390	390	400	400

* Hier wurde ein gewogener Durchschnittsbesatz gebildet. Gründe sind die Anpassung des Gebietsstandes auf den 31.12.2014 oder die Festlegung unterschiedlicher Hebesätze für Gemeindeteile, zumeist nach Änderungen in der Gebietsstruktur.

Noch 8. Hebesätze kreisangehörige Gemeinden 2004 bis 2014
Noch 8.2. Grundsteuer B

Saalekreis

Amtlicher Gemeinde- schlüssel	Kreisangehörige Gemeinde	Hebesatz Grundsteuer B										
		2004	2005	2006	2007	2008	2009	2010	2011	2012	2013	2014
		Prozent										
15088020	Bad Dürrenberg, Stadt	301*	336*	339*	339*	339*	339*	338*	379*	380*	379*	380*
15088025	Bad Lauchstädt, Goethestadt	345*	345*	345*	354*	345*	350*	368*	368*	368*	368*	368*
15088030	Barnstädt	320	320	320	320	320	320	320	320	320	320	320
15088065	Braunsbedra, Stadt	303*	304*	304*	304*	304*	305*	305	305	305	305	305
15088100	Farnstädt	343*	343*	343*	342*	343*	342*	340	340	340	340	340
15088150	Kabelsketal	300	300	300	300	300	300	300	300	330	330	330
15088195	Landsberg, Stadt	334*	332*	349*	353*	353*	353*	351*	343*	343*	342*	342*
15088205	Leuna, Stadt	312*	312*	290*	266*	315*	314*	314*	314*	300*	300*	300*
15088216	Wettin-Löbejün, Stadt	354*	354*	369*	377*	385*	384*	385*	389*	389*	389*	389*
15088220	Merseburg, Stadt	378*	406*	406*	406*	406*	406*	407*	406*	407*	407*	409*
15088235	Mücheln (Geiseltal), Stadt	332*	332*	332*	332*	333*	338*	338*	338*	338*	338*	338*
15088250	Nemsdorf-Göhrendorf	320	320	320	320	320	320	320	320	320	320	320
15088265	Obhausen	327*	327*	327*	327*	327*	327*	320	320	320	320	320
15088295	Petersberg	330*	338*	362*	363*	362*	364*	363*	363*	363*	363*	363*
15088305	Querfurt, Stadt	340	340	340	340	340	340	340	365	365	365	400
15088319	Salzatal	349*	350*	351*	351*	352*	351*	351*	351*	351*	353*	360
15088330	Schkopau	331*	301*	301*	301*	301*	302*	301*	301*	301*	379*	379*
15088340	Schraplau, Stadt	355	355	355	355	355	355	355	355	355	355	355
15088355	Steigra	314*	315*	314*	314*	315*	315*	310	310	310	320	320
15088365	Teutschenthal	319*	322*	324*	325*	324*	324*	324*	323*	350	350	350

* Hier wurde ein gewogener Durchschnittsbesatz gebildet. Gründe sind die Anpassung des Gebietsstandes auf den 31.12.2014 oder die Festlegung unterschiedlicher Hebesätze für Gemeindeteile, zumeist nach Änderungen in der Gebietsstruktur.

Noch 8. Hebesätze kreisangehörige Gemeinden 2004 bis 2014
Noch 8.2. Grundsteuer B

Salzlandkreis

Amtlicher Gemeinde- schlüssel	Kreisangehörige Gemeinde	Hebesatz Grundsteuer B										
		2004	2005	2006	2007	2008	2009	2010	2011	2012	2013	2014
		Prozent										
15089005	Alsleben (Saale), Stadt	360	360	360	360	370	370	376	376	376	376	395
15089015	Aschersleben, Stadt	384*	384*	384*	382*	384*	386*	387*	388*	388*	412*	414*
15089026	Barby, Stadt	337*	340*	342*	344*	346*	346*	346*	348*	380	380	380
15089030	Bernburg (Saale), Stadt	369*	369*	371*	371*	371*	371*	369*	369*	370	370	370
15089041	Bördeau	330	360	360	360	360	360	360	378	380	380	380
15089042	Bördeland	328*	327*	331*	335*	332*	355	377	377	380	386	386
15089043	Börde-Hakel	331*	340*	348*	348*	361*	379*	379*	380	380	380	394
15089045	Borne	330	360	360	360	360	376	376	378	380	380	380
15089055	Calbe (Saale), Stadt	360	360	370	370	370	370	377	377	380	380	394
15089075	Egeln, Stadt	340	350	350	350	360	378	378	378	380	380	394
15089130	Giersleben	338	338	338	338	338	338	338	338	338	338	338
15089165	Güsten, Stadt	327*	330	348*	348*	348*	348*	348*	348*	380	380	374*
15089175	Hecklingen, Stadt	338*	338*	340	340	340	340	377	377	377	386	394
15089185	Ilberstedt	360	360	370	370	370	370	375	375	375	375	375
15089195	Könnern, Stadt	316*	308*	308*	309*	373*	373*	372*	372*	380	386	394
15089235	Nienburg (Saale), Stadt	357*	356*	357*	358*	366*	365*	365*	365*	380	395	395
15089245	Plötzkau	300	300	330	350	350	376	376	376	376	388	388
15089305	Schönebeck (Elbe), Stadt	349*	386*	386*	386*	386*	386*	387*	387*	387*	386*	390
15089307	Seeland, Stadt	343*	347*	347*	348*	348*	348*	347*	380	380	380	380
15089310	Staßfurt, Stadt	345*	345*	345*	346*	346*	347*	346*	346*	346*	346*	346*
15089365	Wolmirsleben	325	360	360	360	360	376	376	378	380	380	394

* Hier wurde ein gewogener Durchschnittsbesatz gebildet. Gründe sind die Anpassung des Gebietsstandes auf den 31.12.2014 oder die Festlegung unterschiedlicher Hebesätze für Gemeindeteile, zumeist nach Änderungen in der Gebietsstruktur.

Noch 8. Hebesätze kreisangehörige Gemeinden 2004 bis 2014
Noch 8.2. Grundsteuer B

Landkreis Stendal

Amtlicher Gemeinde- schlüssel	Kreisangehörige Gemeinde	Hebesatz Grundsteuer B										
		2004	2005	2006	2007	2008	2009	2010	2011	2012	2013	2014
		Prozent										
15090003	Aland	300	300	300	300	300	289*	288*	300	300	300	300
15090007	Altmärkische Höhe	300	300	300	300	300	300	300	300	325	325	325
15090008	Altmärkische Wische	321*	337*	334*	336*	328*	328*	300	300	325	325	325
15090010	Arneburg, Stadt	301*	300*	301*	398*	399*	399*	399*	398*	399*	399*	399*
15090070	Bismark (Altmark), Stadt	335*	336*	336*	335*	335*	334*	334*	335*	334*	334*	334*
15090135	Eichstedt (Altmark)	307*	307*	307*	307*	307*	307*	307*	320	320	320	320
15090180	Goldbeck	364*	386*	384*	384*	385*	384*	381*	400	410	410	420
15090220	Hassel	300	300	300	300	300	300	300	300	300	300	300
15090225	Havelberg, Hansestadt	349*	349*	349*	349*	349*	349*	375	375	375	375	375
15090245	Hohenberg-Krusemark	312*	313*	312*	313*	312*	313*	320	320	320	320	320
15090270	Iden	302*	302*	302*	302*	302*	302*	302*	300	300	300	300
15090285	Kamern	341*	342*	342*	343*	342*	342*	342*	342*	342*	342*	342*
15090310	Klietz	340*	340*	341*	341*	341*	340*	341*	360	360	360	360
15090415	Osterburg (Altmark), Hansestadt	343*	343*	343*	344*	344*	345*	347*	346*	350	350	350
15090435	Rochau	300	300	300	300	300	300	300	350	350	350	350
15090445	Sandau (Elbe), Stadt	350	350	400	400	400	400	400	400	400	400	400
15090485	Schollene	320	320	320	320	320	320	320	350	350	350	350
15090500	Schönhausen (Elbe)	300	300	300	300	300	300	300	300	300	300	300
15090520	Seehausen (Altmark), Hansestadt	338*	375*	380*	380*	342*	342*	343*	346*	373*	373*	386*
15090535	Stendal, Hansestadt	380*	379*	381*	380*	380*	380*	380*	382*	382*	385*	385*
15090546	Tangerhütte, Stadt	326*	326*	326*	326*	325*	322*	324*	323*	323*	323*	324*
15090550	Tangermünde, Stadt	369*	369*	370*	370*	370*	370*	370*	370*	370*	368*	370*
15090610	Werben (Elbe), Hansestadt	304*	303*	304*	323*	323*	323*	323*	330	330	330	330
15090631	Wust-Fischbeck	300	300	300	300	300	300	300	300	300	300	300
15090635	Zehrental	335*	335*	336*	334*	335*	335*	300	300	300	300	300

* Hier wurde ein gewogener Durchschnittsbesatz gebildet. Gründe sind die Anpassung des Gebietsstandes auf den 31.12.2014 oder die Festlegung unterschiedlicher Hebesätze für Gemeindeteile, zumeist nach Änderungen in der Gebietsstruktur.

Noch 8. Hebesätze kreisangehörige Gemeinden 2004 bis 2014
Noch 8.2. Grundsteuer B

Landkreis Wittenberg

Amtlicher Gemeinde- schlüssel	Kreisangehörige Gemeinde	Hebesatz Grundsteuer B										
		2004	2005	2006	2007	2008	2009	2010	2011	2012	2013	2014
		Prozent										
15091010	Annaburg, Stadt	310*	310*	310*	314*	314*	314*	314*	345	345	345	345
15091020	Bad Schmiedeberg, Stadt	328*	345*	361*	362*	363*	363*	363*	363*	363*	394*	395*
15091060	Coswig (Anhalt), Stadt	353*	353*	357*	355*	356*	356*	360*	364*	366*	367*	369*
15091110	Gräfenhainichen, Stadt	332*	330*	331*	356*	357*	356*	358*	358*	353*	373	373
15091145	Jessen (Elster), Stadt	311*	311*	354*	354*	368*	368*	369*	369*	369*	369*	384*
15091160	Kemberg, Stadt	322*	325*	353*	354*	357*	357*	362*	362*	362*	380*	380*
15091241	Oranienbaum-Wörlitz, Stadt	344*	347*	347*	347*	347*	347*	347*	347*	350	350	380
15091375	Wittenberg, Lutherstadt	343*	379*	380*	381*	382*	382*	382*	382*	382*	382*	382*
15091391	Zahna-Elster, Stadt	310*	330*	342*	343*	343*	343*	343*	347*	347*	347*	347*

* Hier wurde ein gewogener Durchschnittshebesatz gebildet. Gründe sind die Anpassung des Gebietsstandes auf den 31.12.2014 oder die Festlegung unterschiedlicher Hebesätze für Gemeindeteile, zumeist nach Änderungen in der Gebietsstruktur.

Noch 8. Hebesätze kreisangehörige Gemeinden 2004 bis 2014
8.3. Gewerbesteuer

Altmarkkreis Salzwedel

Amtlicher Gemeinde- schlüssel	Kreisangehörige Gemeinde	Hebesatz Gewerbesteuer										
		2004	2005	2006	2007	2008	2009	2010	2011	2012	2013	2014
		Prozent										
15081026	Apenburg-Winterfeld, Flecken	300	309*	307*	304*	304*	x*	304*	300	300	300	300
15081030	Arendsee (Altmark), Stadt	336*	328*	334*	317*	316*	315*	315*	329*	338*	339*	338*
15081045	Beetzendorf	300*	300*	300*	300*	300*	300*	300*	300*	301*	304*	310
15081095	Dähre	300	300	300	300	300	300	300	300	300	300	300
15081105	Diesdorf, Flecken	323*	320*	321*	323*	319*	323*	322*	320*	320*	320*	319*
15081135	Gardelegen, Hansestadt	316*	317*	318*	319*	317*	318*	342*	349*	359*	359*	360*
15081225	Jübar	300	344*	328*	306*	310*	329*	322*	308*	320	320	320
15081240	Kalbe (Milde), Stadt	322*	319*	325*	328*	315*	321*	323*	318*	319*	340	340
15081280	Klötze, Stadt	294*	307*	306*	314*	301*	309*	308*	325	325	325	325
15081290	Kuhfelde	284*	288*	296*	292*	261*	x*	300	300	300	300	300
15081440	Rohrberg	300	300	300	300	300	300	300	300	300	300	300
15081455	Salzwedel, Hansestadt	315*	332*	321*	328*	323*	321*	361*	360	360	360	360
15081545	Wallstawe	302*	301*	302*	306*	306*	300	300	300	300	300	300

* Hier wurde ein gewogener Durchschnittsbesatz gebildet. Gründe sind die Anpassung des Gebietsstandes auf den 31.12.2014 oder die Festlegung unterschiedlicher Hebesätze für Gemeindeteile, zumeist nach Änderungen in der Gebietsstruktur.

Noch 8. Hebesätze kreisangehörige Gemeinden 2004 bis 2014
Noch 8.3. Gewerbesteuer

Landkreis Anhalt-Bitterfeld

Amtlicher Gemeinde- schlüssel	Kreisangehörige Gemeinde	Hebesatz Gewerbesteuer										
		2004	2005	2006	2007	2008	2009	2010	2011	2012	2013	2014
		Prozent										
15082005	Aken (Elbe), Stadt	350	350	350	350	350	350	350	350	350	375	375
15082015	Bitterfeld-Wolfen, Stadt	324*	291*	278*	231*	243*	332*	309*	316*	380	380	400
15082180	Köthen (Anhalt), Stadt	368*	369*	376*	381*	381*	385	395	395	420	420	420
15082241	Muldestausee	336*	336*	342*	337*	339*	344*	339*	333*	337*	334*	336*
15082256	Osternienburger Land	302*	354*	348*	353*	349*	372*	370	370	370	370	370
15082301	Raguhn-Jeßnitz, Stadt	323*	323*	319*	322*	312*	298*	306*	296*	305*	311*	312*
15082340	Sandersdorf-Brehna, Stadt	331*	327*	320*	321*	321*	320*	310	310	310	310	350
15082377	Südliches Anhalt, Stadt	319*	322*	325*	327*	342*	340*	346*	350	350	350	350
15082430	Zerbst/Anhalt, Stadt	336*	339*	339*	341*	333*	336*	335*	344*	339*	340*	340*
15082440	Zörbig, Stadt	324*	321*	323*	319*	322*	325	325	325	350	350	380

* Hier wurde ein gewogener Durchschnittshebesatz gebildet. Gründe sind die Anpassung des Gebietsstandes auf den 31.12.2014 oder die Festlegung unterschiedlicher Hebesätze für Gemeindeteile, zumeist nach Änderungen in der Gebietsstruktur.

Noch 8. Hebesätze kreisangehörige Gemeinden 2004 bis 2014
Noch 8.3. Gewerbesteuer

Landkreis Börde

Amtlicher Gemeinde- schlüssel	Kreisangehörige Gemeinde	Hebesatz Gewerbesteuer										
		2004	2005	2006	2007	2008	2009	2010	2011	2012	2013	2014
		Prozent										
15083020	Altenhausen	284*	300*	299*	299*	298*	301*	291*	296*	300	300	300
15083025	Am Großen Bruch	320	320	320	320	320	320	320	320	320	330	330
15083030	Angern	321*	324*	325*	325*	325*	325*	320	320	320	320	320
15083035	Ausleben	320	320	320	350	350	350	350	350	400	400	400
15083040	Barleben	291*	290	290	290	290	290	290	290	290	290	299
15083060	Beendorf	300	300	300	300	300	330	330	330	330	330	330
15083115	Bülstringen	300	300	300	300	300	300	300	300	300	300	300
15083120	Burgstall	326*	328*	329*	324*	326*	322*	324	324	324	324	324
15083125	Calvörde	322*	322*	325*	325*	324*	313*	323*	323*	323*	322*	350
15083130	Colbitz	315	315	325	325	325	325	299	299	299	299	299
15083190	Eilsleben	320*	321*	321*	322*	320*	320*	320*	350	350	350	350
15083205	Erxleben	293*	289*	285*	305*	302*	296*	300	300	300	300	300
15083230	Flechtingen	330*	331*	330*	330*	329*	285*	329*	330	330	330	330
15083245	Gröningen, Stadt	350	350	350	350	350	350	350	350	350	430	430
15083270	Haldensleben, Stadt	360	359	360	360	361	362	360	360	361	360	360
15083275	Harbke	300	300	315	330	340	340	340	340	340	340	340
15083298	Hohe Börde	332*	318*	317*	328*	326*	328*	332*	331*	337*	334*	333*
15083320	Hötensleben	286*	286*	281*	280*	277*	292*	305*	307*	300	300	300
15083323	Ingersleben	354*	353*	341*	319*	301*	333*	380	380	380	380	380
15083355	Kroppenstedt, Stadt	300	300	300	300	300	300	300	300	300	300	350
15083361	Loitsche-Heinrichsberg	309*	307*	308*	308*	322*	322*	322	322	322	322	322
15083390	Niedere Börde	350*	349*	350	350	350	350	350	350	350	350	350
15083411	Oebisfelde-Weferlingen, Stadt	297*	317*	307*	307*	306*	308*	310*	305*	304*	306*	305*
15083415	Oschersleben (Bode), Stadt	380*	384*	380*	406*	410*	403*	428*	430	430	430	430
15083440	Rogätz	320	320	320	320	320	320	320	320	320	320	320
15083485	Sommersdorf	300	300	300	304*	301*	295*	312*	309*	316*	308*	305*
15083490	Sülzetal	300	300	300	300	300	300	300	300	310	310	310
15083505	Ummendorf	290	320	320	320	320	320	320	320	320	320	320
15083515	Völpke	300	300	300	320	320	320	320	320	320	320	320
15083531	Wanzleben-Börde, Stadt	366*	333*	332*	328*	330*	325*	324*	329*	330	330	330
15083535	Wefensleben	350	350	350	350	350	350	350	350	350	350	350
15083557	Westheide	319*	320*	323*	319*	318*	322*	325*	325*	325	325	325
15083565	Wolmirstedt, Stadt	328*	329*	329*	328*	329*	329*	328*	329*	328*	329*	330
15083580	Zielitz	322	322	322	322	322	322	322	322	322	322	322

* Hier wurde ein gewogener Durchschnittshebesatz gebildet. Gründe sind die Anpassung des Gebietsstandes auf den 31.12.2014 oder die Festlegung unterschiedlicher Hebesätze für Gemeindeteile, zumeist nach Änderungen in der Gebietsstruktur.

Noch 8. Hebesätze kreisangehörige Gemeinden 2004 bis 2014
Noch 8.3. Gewerbesteuer

Burgenlandkreis

Amtlicher Gemeinde- schlüssel	Kreisangehörige Gemeinde	Hebesatz Gewerbesteuer										
		2004	2005	2006	2007	2008	2009	2010	2011	2012	2013	2014
		Prozent										
15084012	An der Poststraße	343*	346*	345*	348*	342*	340*	338*	327*	339*	319*	315*
15084013	Meineweh	300	300	300*	300*	300*	300*	300*	350	357	357	357
15084015	Bad Bibra, Stadt	316*	314*	314*	317*	315*	313*	303*	306*	289*	320	320
15084025	Balgstädt	300	311*	300	300	300	304*	300	300	300	300	300
15084115	Droyßig	400	400	400	400	400	400	400	400	400	400	400
15084125	Eckartsberga, Stadt	298*	297*	299*	297*	251*	257*	242*	248*	241*	257*	244*
15084130	Elsteraue	340*	305*	310	310	310	310	310	350	350	350	350
15084132	Finne	300	300	300	300	300	300	300	300	300	300	300
15084133	Finneland	300	300	300	300	300	300	300	300	300	300	300
15084135	Freyburg (Unstrut), Stadt	300*	300*	300*	300*	294*	300*	300*	300*	299*	299*	300*
15084150	Gleina	326*	324*	323*	323*	325*	325*	x*	307*	317*	317*	319*
15084170	Goseck	300	300	300	300	300	300	300	300	320	330	340
15084207	Gutenborn	300	300	300	300	300	300	300	300	300	300	300
15084235	Hohemölsen, Stadt	318*	323*	322*	318*	318*	318*	317*	321*	320*	323*	319*
15084246	Kaiserpfalz	297*	297*	298*	297*	301*	300*	300*	300*	x*	297*	299*
15084250	Karsdorf	300	300	300	300	300	300	300	300	300	300	300
15084275	Kretzschau	350	350	350	350	323*	300	300	300	300	300	300
15084282	Lanitz-Hassel-Tal	300	300	300	283*	275*	278*	278*	290*	280*	272*	277*
15084285	Laucha an der Unstrut, Stadt	300	252*	251*	252*	254*	256*	250	250	250	250	260
15084315	Lützen, Stadt	204*	219*	213*	211*	213*	212*	216*	233*	216*	237*	217*
15084335	Mertendorf	320*	320*	339*	341*	340*	340*	341*	400	400	400	400
15084341	Molauer Land	301*	314*	318*	320*	318*	314*	311*	315*	315*	360*	322*
15084355	Naumburg (Saale), Stadt	356*	359*	357*	356*	358*	358*	358*	376*	377*	377*	372*
15084360	Nebra (Unstrut), Stadt	300	300	300	301*	302*	300*	315	315	315	315	320
15084375	Osterfeld, Stadt	300*	300*	318*	321*	326*	338*	329*	339*	332*	357	357
15084442	Schnaudertal	300	300	300	300	300	300	300	300	300	300	300
15084445	Schönburg	300	300	300	300	300	330	335	350	350	360	360
15084470	Stößen, Stadt	320	320	320	320	320	330	330	348	348	348	361
15084490	Teuchern, Stadt	350*	319*	312*	349*	346*	351*	331*	389*	384*	373*	377*
15084550	Weißenfels, Stadt	342*	287*	250*	302*	334*	342*	344*	349*	345*	348*	332*
15084560	Wethau	300	300	300*	315*	315*	316*	315*	348	348	357	357
15084565	Wetterzeube	309*	308*	308*	302*	308*	300	300	300	375	375	375
15084590	Zeitz, Stadt	369*	384*	376*	385*	375*	391*	396*	395*	395*	391*	385*

* Hier wurde ein gewogener Durchschnittshebesatz gebildet. Gründe sind die Anpassung des Gebietsstandes auf den 31.12.2014 oder die Festlegung unterschiedlicher Hebesätze für Gemeindeteile, zumeist nach Änderungen in der Gebietsstruktur.

Noch 8. Hebesätze kreisangehörige Gemeinden 2004 bis 2014
Noch 8.3. Gewerbesteuer

Landkreis Harz

Amtlicher Gemeinde- schlüssel	Kreisangehörige Gemeinde	Hebesatz Gewerbesteuer										
		2004	2005	2006	2007	2008	2009	2010	2011	2012	2013	2014
		Prozent										
15085040	Ballenstedt, Stadt	333*	334*	341*	332*	349*	341*	349*	330*	330*	340*	334*
15085055	Blankenburg (Harz), Stadt	380*	380*	380*	380*	381*	381*	378*	379*	379*	400*	400
15085090	Ditfurt	310	310	310	310	310	310	310	310	310	310	310
15085110	Falkenstein/Harz, Stadt	300	300	300	300	300	300	300	300	300	300	355
15085125	Groß Quenstedt	400	400	400	400	400	400	400	400	400	400	400
15085135	Halberstadt, Stadt	390*	390*	395*	395*	395*	383*	374*	388*	381*	386*	389*
15085140	Harsleben	320	320	320	320	320	320	320	320	320	320	360
15085145	Harzgerode, Stadt	297*	295*	295*	299*	294*	x*	300*	298*	330	330	360
15085160	Hedersleben	300	300	300	300	300	300	300	300	300	300	300
15085185	Huy	280	280	340	340	340	340	380	380	380	380	380
15085190	Ilseburg (Harz), Stadt	360*	353*	351*	350*	351*	353*	350	350	350	350	350
15085227	Nordharz	350*	368*	362*	364*	367*	385*	370*	360*	377*	331*	351*
15085228	Oberharz am Brocken, Stadt	344*	256*	358*	368*	371*	392*	379*	376*	378*	400	400
15085230	Osterwieck, Stadt	337*	371*	365*	362*	238*	261*	264*	235*	273*	262*	416*
15085235	Quedlinburg, Stadt	392	391	397	397	398	397	415	420	420	418	420
15085285	Schwanebeck, Stadt	350	350	350	350	350	350	350	350	350	350	380
15085287	Selke-Aue	301*	336*	353*	337*	318*	575*	351*	327*	336*	329*	332*
15085330	Thale, Stadt	392*	391*	396*	397*	396*	398*	431*	423*	431*	450	450
15085365	Wegeleben, Stadt	350	350	350	350	350	350	350	350	350	350	350
15085370	Wernigerode, Stadt	400	400	400	400	400	400	400	400	440	440	430

* Hier wurde ein gewogener Durchschnittshebesatz gebildet. Gründe sind die Anpassung des Gebietsstandes auf den 31.12.2014 oder die Festlegung unterschiedlicher Hebesätze für Gemeindeteile, zumeist nach Änderungen in der Gebietsstruktur.

Noch 8. Hebesätze kreisangehörige Gemeinden 2004 bis 2014
Noch 8.3. Gewerbesteuer

Landkreis Jerichower Land

Amtlicher Gemeinde- schlüssel	Kreisangehörige Gemeinde	Hebesatz Gewerbesteuer										
		2004	2005	2006	2007	2008	2009	2010	2011	2012	2013	2014
		Prozent										
15086005	Biederitz	324*	327*	329*	345*	345*	329*	337*	337*	338*	340	340
15086015	Burg, Stadt	382*	380*	380*	380*	379*	378*	379*	379*	379*	378*	379*
15086035	Elbe-Parey	300	300	300	300	300	300	300	350	350	375	375
15086040	Genthin, Stadt	318*	317*	319*	320*	316*	309*	308*	315*	309*	315*	311*
15086055	Gommern, Stadt	307*	307*	307*	307*	306*	306*	305	305	315	315	315
15086080	Jerichow, Stadt	297*	296*	298*	298*	297*	299*	300	300	300	308	308
15086140	Möckern, Stadt	306*	307*	325*	325*	320*	323*	327*	325*	324*	324*	323*
15086145	Möser	259*	263*	264*	261*	267*	281*	265*	283*	259*	258*	251*

* Hier wurde ein gewogener Durchschnittshebesatz gebildet. Gründe sind die Anpassung des Gebietsstandes auf den 31.12.2014 oder die Festlegung unterschiedlicher Hebesätze für Gemeindeteile, zumeist nach Änderungen in der Gebietsstruktur.

Noch 8. Hebesätze kreisangehörige Gemeinden 2004 bis 2014
Noch 8.3. Gewerbesteuer

Landkreis Mansfeld-Südharz

Amtlicher Gemeinde- schlüssel	Kreisangehörige Gemeinde	Hebesatz Gewerbesteuer										
		2004	2005	2006	2007	2008	2009	2010	2011	2012	2013	2014
		Prozent										
15087010	Ahlsdorf	320	320	320	320	320	320	320	320	330	340	340
15087015	Allstedt, Stadt	312*	326*	346*	356*	341*	347*	336*	347*	340*	341*	349*
15087031	Arnstein, Stadt	304*	307*	315*	318*	318*	317*	306*	330	330	330	330
15087045	Benndorf	325	325	325	325	325	325	325	325	325	350	350
15087055	Berga	280	280	280	280	280	280	280	280	280	280	280
15087070	Blankenheim	350	350	350	350	350	350	350	350	350	350	350
15087075	Bornstedt	400	400	400	400	400	400	400	400	400	400	400
15087101	Brücken-Hackpüffel	352*	363*	365*	346*	343*	300	300	300	300	300	300
15087125	Edersleben	300	300	300	300	300	300	300	300	300	300	300
15087130	Eisleben, Lutherstadt	343*	345*	346*	347*	345*	342*	343*	371*	374*	374*	380
15087165	Gerbstedt, Stadt	277*	293*	308*	309*	308*	302*	306*	307*	303*	330	330
15087205	Helbra	300	300	300	300	300	300	300	320	335	340	340
15087210	Hergisdorf	300	300	300	300	300	300	300	300	320	340	340
15087220	Hettstedt, Stadt	380	380	380	380	380	380	380	380	380	385	400
15087250	Kelbra (Kyffhäuser), Stadt	300	300	300	300	300	300	300	300	300	300	300
15087260	Klostermansfeld	320	320	320	320	320	320	320	320	320	350	350
15087275	Mansfeld, Stadt	341*	339*	335*	349*	349*	350*	337*	348*	349*	350	350
15087370	Sangerhausen, Stadt	345*	344*	343*	343*	342*	341*	343*	345*	350	350	350
15087386	Seegebiet Mansfelder Land	320*	315*	319*	325*	330*	323*	326*	329*	329*	334*	324*
15087412	Südharz	315*	314*	324*	319*	314*	307*	322*	307*	306*	507*	357
15087440	Wallhausen	271*	273*	274*	278*	281*	273*	270	270	270	270	270
15087470	Wimmelburg	320	320	320	320	320	320	320	320	330	360	360

* Hier wurde ein gewogener Durchschnittsbesatz gebildet. Gründe sind die Anpassung des Gebietsstandes auf den 31.12.2014 oder die Festlegung unterschiedlicher Hebesätze für Gemeindeteile, zumeist nach Änderungen in der Gebietsstruktur.

Noch 8. Hebesätze kreisangehörige Gemeinden 2004 bis 2014
Noch 8.3. Gewerbesteuer

Saalekreis

Amtlicher Gemeinde- schlüssel	Kreisangehörige Gemeinde	Hebesatz Gewerbesteuer										
		2004	2005	2006	2007	2008	2009	2010	2011	2012	2013	2014
		Prozent										
15088020	Bad Dürrenberg, Stadt	307*	303*	306*	305*	303*	303*	300*	325*	352*	352*	352*
15088025	Bad Lauchstädt, Goethestadt	348*	348*	348*	349*	348*	350	379*	379*	378*	378*	378*
15088030	Barnstädt	300	300	300	300	300	300	300	300	300	300	300
15088065	Braunsbedra, Stadt	304*	305*	305*	304*	305*	305*	305	305	305	305	305
15088100	Farnstädt	302*	302*	300*	300*	300*	302*	300	300	300	300	300
15088150	Kabelsketal	300	300	300	300	300	300	300	300	330	330	330
15088195	Landsberg, Stadt	307*	308*	310*	325*	336*	359*	354*	348*	370*	370*	370*
15088205	Leuna, Stadt	297*	207*	210*	215*	224*	280*	275*	268*	269*	286*	266*
15088216	Wettin-Löbejün, Stadt	313*	314*	315*	313*	322*	338*	361*	339*	339*	339*	338*
15088220	Merseburg, Stadt	350	350	350	350	350	350	350	350	350	350	350
15088235	Mücheln (Geiseltal), Stadt	324*	323*	322*	321*	323*	325*	324*	324*	324*	324*	324*
15088250	Nemsdorf-Göhrendorf	300	300	300	300	300	300	300	300	300	300	300
15088265	Obhausen	300	300	300	304*	301*	300*	300	300	300	300	300
15088295	Petersberg	322*	332*	350*	349*	350*	347*	342*	341*	339*	338*	342*
15088305	Querfurt, Stadt	330*	330*	330*	330*	330*	330	330	330	330	330	357
15088319	Salzatal	316*	318*	311*	315*	314*	319*	318*	326*	324*	326*	330
15088330	Schkopau	306*	300	300	300	300	300	380*	380*	379*	380*	379*
15088340	Schraplau, Stadt	351	351	351	351	351	351	351	351	351	351	351
15088355	Steigra	300	300	300	300	300	300	300	300	300	300	300
15088365	Teutschenthal	306*	313*	310*	309*	310*	310*	310*	309*	315	315	315

* Hier wurde ein gewogener Durchschnittshebesatz gebildet. Gründe sind die Anpassung des Gebietsstandes auf den 31.12.2014 oder die Festlegung unterschiedlicher Hebesätze für Gemeindeteile, zumeist nach Änderungen in der Gebietsstruktur.

Noch 8. Hebesätze kreisangehörige Gemeinden 2004 bis 2014
Noch 8.3. Gewerbesteuer

Salzlandkreis

Amtlicher Gemeinde- schlüssel	Kreisangehörige Gemeinde	Hebesatz Gewerbesteuer										
		2004	2005	2006	2007	2008	2009	2010	2011	2012	2013	2014
		Prozent										
15089005	Alsleben (Saale), Stadt	350	350	350	350	350	350	350	350	350	350	350
15089015	Aschersleben, Stadt	380*	380*	x*	358*	373*	346*	366*	387*	380*	417*	429*
15089026	Barby, Stadt	291*	299*	302*	301*	300*	300*	301*	304*	350	350	350
15089030	Bernburg (Saale), Stadt	317*	326*	323*	323*	326*	327*	330	350	350	350	350
15089041	Bördeau	325	346	346	346	346	346	346	348	350	350	350
15089042	Bördeland	297*	284*	231*	284*	309*	320	333	333	350	357	357
15089043	Börde-Hakel	300	299*	318*	319*	320*	326*	326*	350	350	350	361
15089045	Borne	325	346	346	346	346	323	323	348	350	350	350
15089055	Calbe (Saale), Stadt	330	330	330	330	330	330	330	348	350	350	361
15089075	Egeln, Stadt	340	340	340	340	340	340	340	348	350	350	361
15089130	Giersleben	346	346	346	346	346	346	346	346	346	346	346
15089165	Güsten, Stadt	327*	327*	346*	350*	348*	448*	346*	325*	350	350	336*
15089175	Hecklingen, Stadt	329*	329*	330	330	330	330	333	333	333	357	361
15089185	Ilberstedt	360	360	370	370	370	370	370	370	370	370	370
15089195	Könnern, Stadt	291*	291*	291*	290*	321*	322*	320*	320*	350	357	361
15089235	Nienburg (Saale), Stadt	345*	343*	344*	345*	346*	344*	344*	344*	350	365	365
15089245	Plötzkau	300	300	300	350	350	350	350	350	350	350	350
15089305	Schönebeck (Elbe), Stadt	349*	349*	350*	350*	350*	349*	378*	379*	379*	377*	380
15089307	Seeland, Stadt	326*	331*	325*	330*	330*	335*	351*	360	360	360	360
15089310	Staßfurt, Stadt	348*	344*	347*	348*	341*	345*	346*	345*	345*	341*	351*
15089365	Wolmirsleben	322	346	346	346	346	323	323	348	350	350	361

* Hier wurde ein gewogener Durchschnittsbesatz gebildet. Gründe sind die Anpassung des Gebietsstandes auf den 31.12.2014 oder die Festlegung unterschiedlicher Hebesätze für Gemeindeteile, zumeist nach Änderungen in der Gebietsstruktur.

Noch 8. Hebesätze kreisangehörige Gemeinden 2004 bis 2014
Noch 8.3. Gewerbesteuer

Landkreis Stendal

Amtlicher Gemeinde- schlüssel	Kreisangehörige Gemeinde	Hebesatz Gewerbesteuer										
		2004	2005	2006	2007	2008	2009	2010	2011	2012	2013	2014
		Prozent										
15090003	Aland	340*	317*	300*	281*	288*	293*	277*	280	280	280	280
15090007	Altmärkische Höhe	203*	201*	201*	201*	200*	200*	200	250	250	250	250
15090008	Altmärkische Wische	300	300	300	300	300	300	300	300	300	300	300
15090010	Arneburg, Stadt	350	350	350	350	350	350	350	350	350	350	350
15090070	Bismark (Altmark), Stadt	293*	288*	291*	295*	286*	286*	286*	287*	293*	296*	297*
15090135	Eichstedt (Altmark)	350	350	350	350	350	350	350	350	350	350	350
15090180	Goldbeck	350	350	350	350	350	350	350	350	350	350	350
15090220	Hassel	350	350	350	350	350	350	350	350	350	350	350
15090225	Havelberg, Hansestadt	300	300	300	300	300	300	350	350	350	350	350
15090245	Hohenberg-Krusemark	310	310	310	310	310	310	310	310	310	310	310
15090270	Iden	350	350	350	350	350	350	350	350	350	350	350
15090285	Kamern	x*	281*	224*	286*	288*	332*	278*	297*	294*	280*	291*
15090310	Klietz	300	300	300	300	300	300	300	330	330	330	330
15090415	Osterburg (Altmark), Hansestadt	343*	348*	348*	335*	339*	340*	347*	348*	350	350	350
15090435	Rochau	350	350	350	350	350	350	350	350	350	350	350
15090445	Sandau (Elbe), Stadt	350	350	350	350	350	350	350	350	350	350	350
15090485	Schollene	300	300	300	300	300	300	300	320	320	320	320
15090500	Schönhausen (Elbe)	300	300	300	300	300	300	300	300	300	300	300
15090520	Seehausen (Altmark), Hansestadt	297*	306*	297*	310*	304*	304*	300	300	349*	346*	354*
15090535	Stendal, Hansestadt	349*	350*	349*	387*	387*	386*	387*	387*	387*	388*	388*
15090546	Tangerhütte, Stadt	326*	324*	331*	319*	326*	315*	331*	322*	324*	330*	323*
15090550	Tangermünde, Stadt	350*	350*	349*	349*	340*	345*	346*	347*	343*	343*	350*
15090610	Werben (Elbe), Hansestadt	307*	304*	304*	332*	333*	335*	333*	330	330	330	330
15090631	Wust-Fischbeck	300	300	300	300	300	300	300	300	300	300	300
15090635	Zehrental	307*	306*	305*	314*	302*	300*	300	300	300	300	300

* Hier wurde ein gewogener Durchschnittshebesatz gebildet. Gründe sind die Anpassung des Gebietsstandes auf den 31.12.2014 oder die Festlegung unterschiedlicher Hebesätze für Gemeindeteile, zumeist nach Änderungen in der Gebietsstruktur.

Noch 8. Hebesätze kreisangehörige Gemeinden 2004 bis 2014
Noch 8.3. Gewerbesteuer

Landkreis Wittenberg

Amtlicher Gemeinde- schlüssel	Kreisangehörige Gemeinde	Hebesatz Gewerbesteuer										
		2004	2005	2006	2007	2008	2009	2010	2011	2012	2013	2014
		Prozent										
15091010	Annaburg, Stadt	302*	309*	311*	325*	318*	320*	325*	345	345	345	345
15091020	Bad Schmiedeberg, Stadt	311*	337*	323*	337*	343*	335*	335*	335*	335*	326*	345*
15091060	Coswig (Anhalt), Stadt	332*	344*	344*	347*	343*	343*	346*	349*	350	350	350
15091110	Gräfenhainichen, Stadt	301*	302*	301*	306*	307*	311*	312*	308*	291*	320	320
15091145	Jessen (Elster), Stadt	308*	309*	343*	341*	350*	349*	350*	300*	349*	350*	364*
15091160	Kemberg, Stadt	315*	313*	340*	341*	339*	350*	352*	350*	347*	358*	357*
15091241	Oranienbaum-Wörlitz, Stadt	348*	349*	350*	350*	350*	350*	349*	349*	380	380	380
15091375	Wittenberg, Lutherstadt	342*	363*	364*	365*	366*	370*	367*	367*	368*	368*	367*
15091391	Zahna-Elster, Stadt	295*	300*	302*	300*	300*	295*	286*	298*	296*	298*	297*

* Hier wurde ein gewogener Durchschnittshebesatz gebildet. Gründe sind die Anpassung des Gebietsstandes auf den 31.12.2014 oder die Festlegung unterschiedlicher Hebesätze für Gemeindeteile, zumeist nach Änderungen in der Gebietsstruktur.

9. Schaubilder und Diagramme Haushaltsjahr 2014
9.1. Realsteueraufbringungskraft der Gemeinden

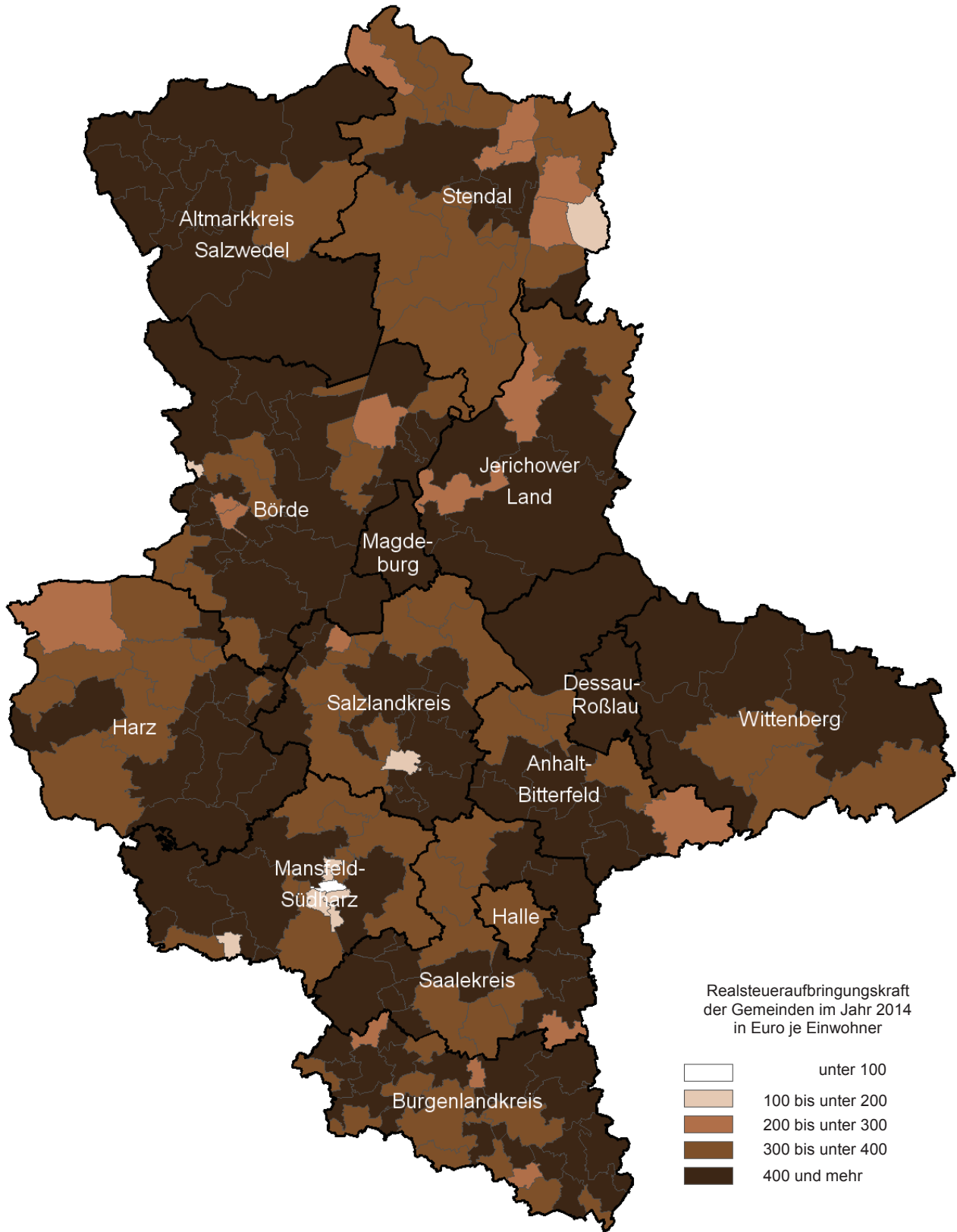

Noch 9.
9.2.

Schaubilder und Diagramme Haushaltsjahr 2014
Steuereinnahmekraft der Gemeinden in Euro je Einwohner

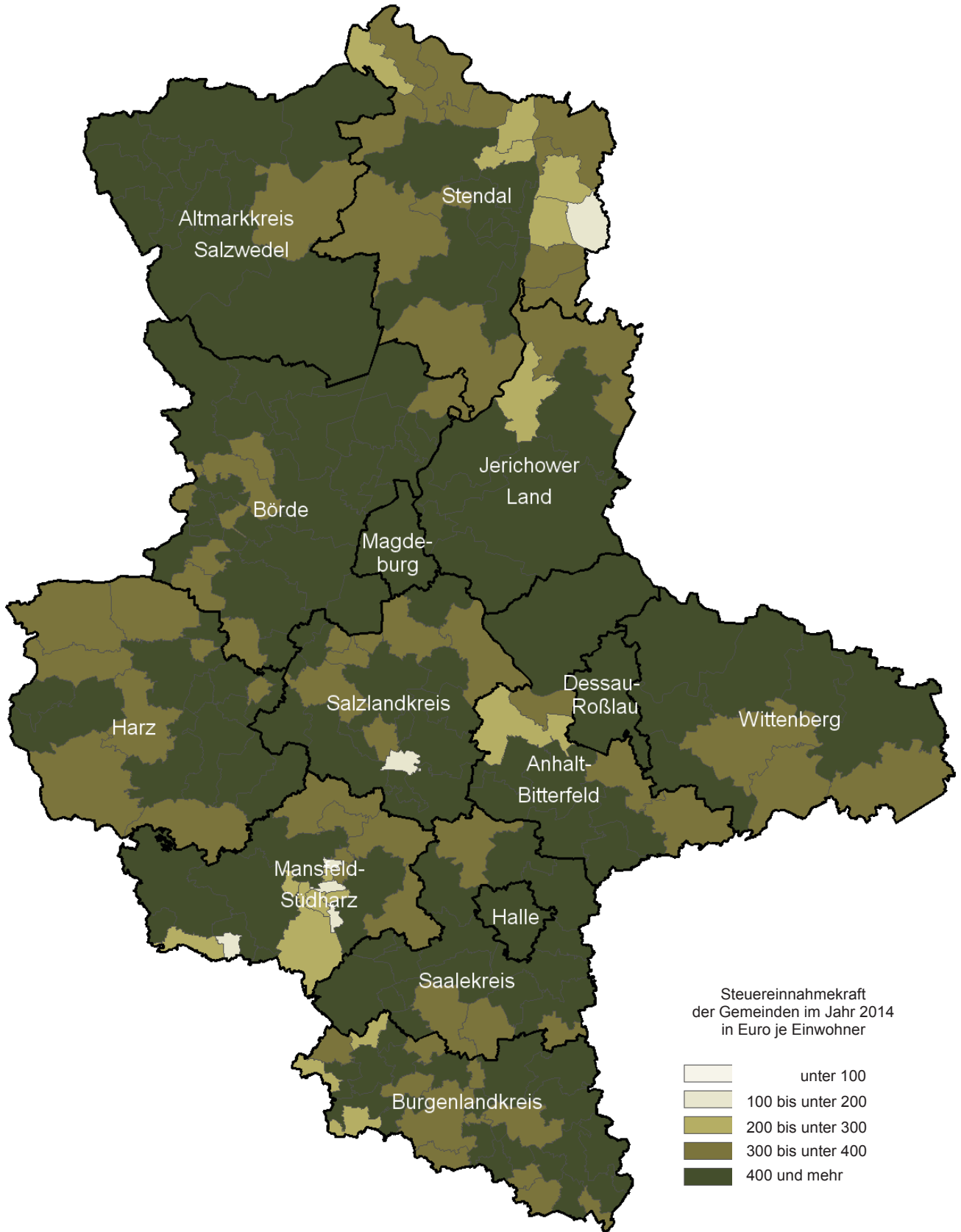

Noch 9. Schaubilder und Diagramme Haushaltsjahr 2014
9.3. Gewerbesteuereinnahmen netto der Gemeinden

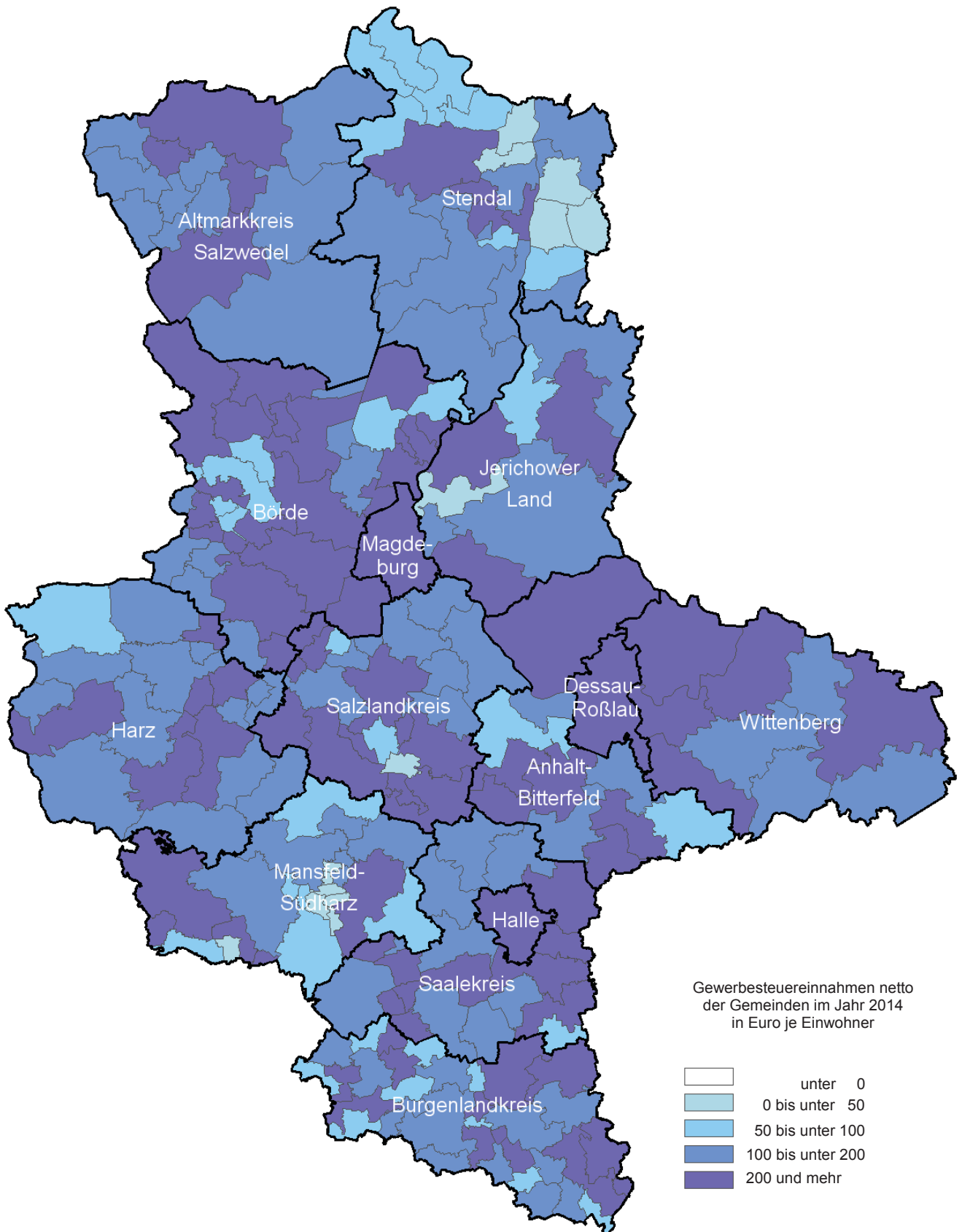

Noch 9. 9.4. Schaubilder und Diagramme Haushaltsjahr 2014
Anteile der festgesetzten Hebesätze Grundsteuer A

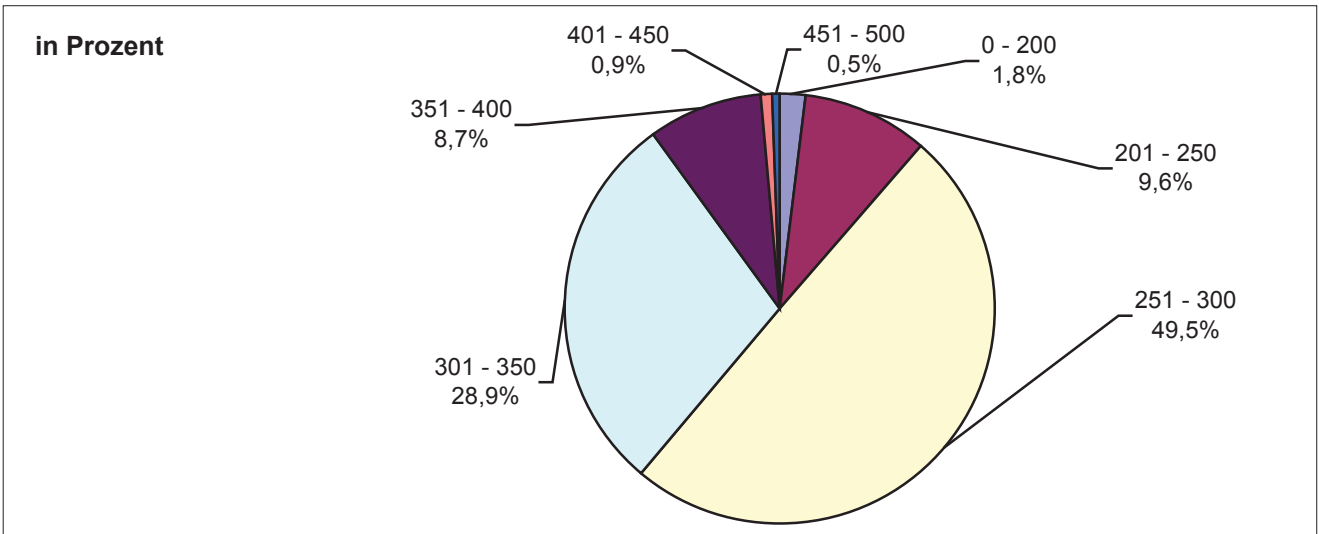

9.5. Anteile der festgesetzten Hebesätze Grundsteuer B

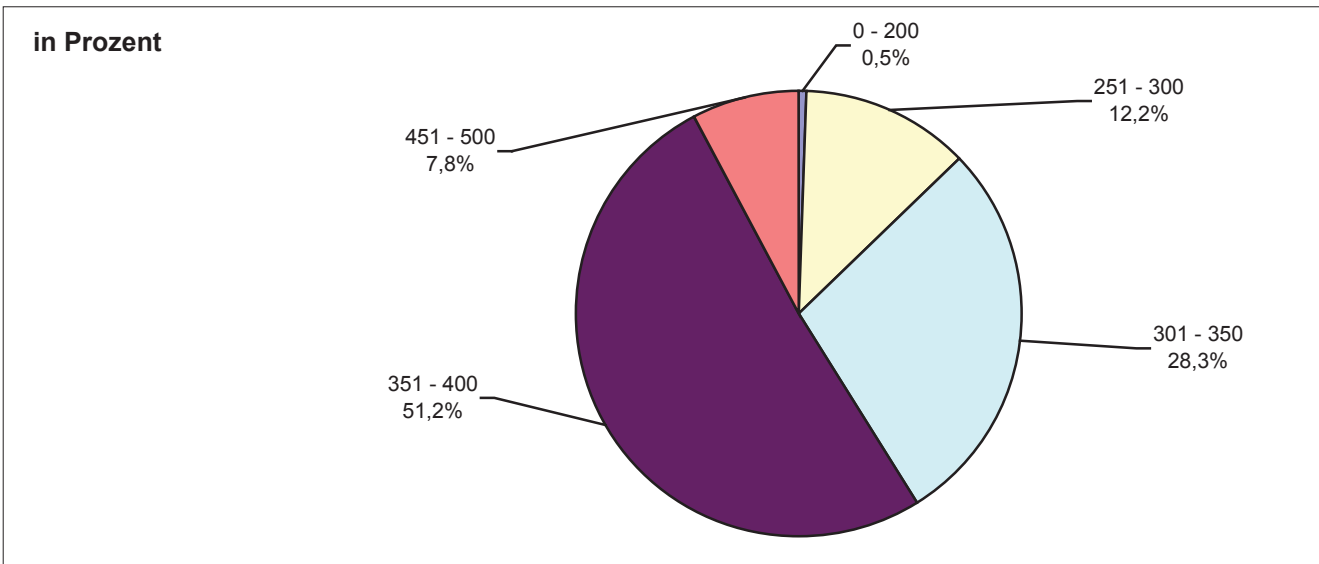

9.6. Anteile der festgesetzten Hebesätze Gewerbesteuer

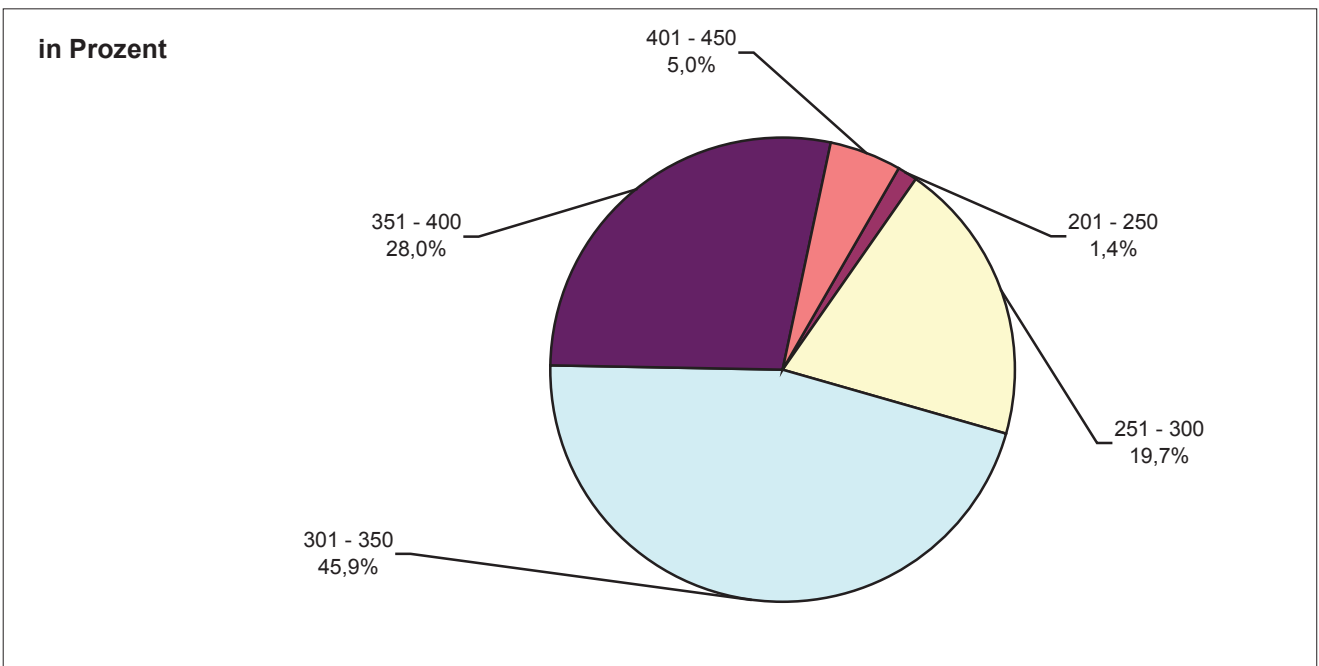

Veröffentlichungen ¹⁾ im Statistischen Landesamt Sachsen-Anhalt

Im Monat Mai 2016 erschienen:

Bestell-Nr.	Kennziffer/ Periodizität	Titel	Preis (in EUR)
1 Z 0 03	Z	Statistisches Monatsheft 5/16	5,50
3 A 1 17	A I - j/15	Einbürgerungen - Jahr 2015 -	3,50
3 B 2 01	B II - j/15	Berufsbildende Schulen und Schulen für Berufe im Gesundheitswesen Schuljahr 2015/16	12,50
3 D 3 01	D III - j/15	Insolvenzverfahren - 2015 -	3,50
3 E 2 01	E II - m-2/16	Umsatz, Tätige Personen, Auftragseingang und Auftragsbestand im Baugewerbe Februar 2016	2,50
3 E 5 02	E V - j/13	Handwerkszählung - Jahr 2013 -	5,00
3 G 1 01	G I - m-9/15	Entwicklung von Umsatz und Beschäftigten im Einzelhandel - September 2015 - Vorläufige Ergebnisse	2,00
3 G 1 01	G I - m-10/15	Entwicklung von Umsatz und Beschäftigten im Einzelhandel - Oktober 2015 - Vorläufige Ergebnisse	2,00
3 G 4 01	G IV - m-1/16	Gäste und Übernachtungen im Reiseverkehr, Beherbergungskapazität Januar 2016 - Vorläufige Ergebnisse -	6,00
3 H 1 05	H I - vj-4/15	Fahrgäste und Beförderungsleistungen im Schienennahverkehr und im gewerblichen Omnibusverkehr - IV. Quartal 2015 -	1,50
3 H 2 01	H II - m-12/15	Binnenschifffahrt - Dezember 2015 -	4,00
3 L 4 09	L IV - j/11	Die Umsätze und ihre Besteuerung 2011 - Ergebnisse der Umsatzsteuerstatistik - Veranlagungen	11,50

1) Veröffentlichung als PDF-Datei kostenfrei erhältlich - bei Bestellung bitte die erste Stelle der Bestellnummer durch eine „6“ ersetzen