



Öffentliche Finanzen, Personal, Steuern

Realsteuervergleich

Jahr 2013
- Realsteuern und kommunale
Steuerbeteiligung -

Bestellnummer:
3L203



SACHSEN-ANHALT

Herausgabemonat: Juni 2016

Zu beziehen durch das

Statistische Landesamt Sachsen-Anhalt
Dezernat Öffentlichkeitsarbeit
Postfach 20 11 56
06012 Halle (Saale)

Preis: 12,00 EUR (kostenfrei als PDF-Datei verfügbar - Bestellnummer: 6L203)

Inhaltliche Verantwortung:

Dezernat: Steuern, Kommunale Finanzausweisungen
Frau Pitzschke
Telefon: 0345 2318-201

Auskünfte erhalten Sie unter:

Telefon: 0345 2318-777
Telefon: 0345 2318-715
Telefon: 0345 2318-716

Telefax: 0345 2318-913
Internet: <http://www.statistik.sachsen-anhalt.de>
E-Mail: info@stala.mi.sachsen-anhalt.de

Vertrieb:

Telefon: 0345 2318-718
E-Mail: shop@stala.mi.sachsen-anhalt.de

Druck: Statistisches Landesamt Sachsen-Anhalt

© Statistisches Landesamt Sachsen-Anhalt, Halle (Saale), 2016

Auszugsweise Vervielfältigung und Verbreitung mit Quellenangabe gestattet.

Bibliothek und Besucherdienst (Merseburger Straße 2):

Montag bis Freitag: 8:00 Uhr bis 12:00 Uhr - möglichst nach Vereinbarung

Telefon: 0345 2318-714
E-Mail: bibliothek@stala.mi.sachsen-anhalt.de

Statistischer Bericht

Realsteuervergleich

Jahr 2013

- Realsteuern und kommunale Steuerbeteiligung -
Land Sachsen-Anhalt

Inhaltsverzeichnis

	Seite
1. Vorbemerkungen	4
2. Rechtsgrundlagen und Berichtskreis	4
3. Begriffserklärungen und methodische Erläuterungen	5
4. Ergebnisse nach Gemeindegrößenklassen und Gebietskörperschaften Haushaltsjahr 2013	8
4.1. Gesamtübersicht Realsteuervergleich 2013 und Vergleich mit Realsteuervergleich 2012	8
4.2. Steuereinnahmen, Gewerbesteuerumlage und Grundbeträge der Realsteuern	12
4.3. Realsteueraufbringungskraft und Steuereinnahmekraft	16
4.4. Streuung der Realsteuerhebesätze	19
4.4.1. Grundsteuer A	19
4.4.2. Grundsteuer B	20
4.4.3. Gewerbesteuer	21
5. Berechnung durchschnittlich gewogener Hebesätze Haushaltsjahr 2013	22
6. Ergebnisse kreisangehörige Gemeinden Haushaltsjahr 2013	40
7. Ergebnisse nach Gemeindegrößenklassen und Gebietskörperschaften 2003 bis 2013	62
7.1. Realsteueraufbringungskraft	62
7.2. Steuereinnahmekraft	64
7.3. Gewerbesteueristaufkommen netto	66
7.4. Grundbetrag Gewerbesteuer	68
7.5. Gewogener Durchschnittshebesatz	70
7.5.1. Grundsteuer A	70
7.5.2. Grundsteuer B	71
7.5.3. Gewerbesteuer	72
8. Hebesätze kreisangehörige Gemeinden 2003 bis 2013	73
8.1. Grundsteuer A	73
8.2. Grundsteuer B	84
8.3. Gewerbesteuer	95
9. Schaubilder und Diagramme Haushaltsjahr 2013	106
9.1. Realsteueraufbringungskraft der Gemeinden	106
9.2. Steuereinnahmekraft der Gemeinden	107
9.3. Gewerbesteuererinnahmen netto der Gemeinden	108
9.4. Anteile der festgesetzten Hebesätze Grundsteuer A	109
9.5. Anteile der festgesetzten Hebesätze Grundsteuer B	109
9.6. Anteile der festgesetzten Hebesätze Gewerbesteuer	109
10. Diagramme Realsteueraufbringungs-, Steuereinnahmekraft und Gewerbesteueristaufkommen 2003 und 2006 bis 2013	110
10.1. Realsteueraufbringungskraft nach Gemeindegrößenklassen	110
10.2. Steuereinnahmekraft nach Gemeindegrößenklassen	110
10.3. Realsteueraufbringungs- und Steuereinnahmekraft, Vergleich Land Sachsen-Anhalt, Kreisfreie Städte und kreisangehörige Gemeinden	111
10.4. Gewerbesteueristaufkommen brutto und netto, Vergleich Land Sachsen-Anhalt, Kreisfreie Städte und kreisangehörige Gemeinden	111

1. Vorbemerkungen

Der vorliegende Bericht bezieht sich auf Angaben über das Istaufkommen und die Hebesätze der Grundsteuer A (Betriebe der Land- und Forstwirtschaft), der Grundsteuer B (übrige bebaute und unbebaute Grundstücke) und der Gewerbesteuer aus den vierteljährlichen Erhebungen der Gemeindefinanzen.

Zweck der Erhebung ist die Berechnung und Darstellung der Steuereinnahme- und Realsteueraufbringungskraft, dabei bilden diese eine wichtige Grundlage zur Beurteilung der wirtschaftlichen und finanziellen Leistungsfähigkeit der Gemeinden des Landes Sachsen-Anhalt.

Bedeutung erlangt der Realsteuervergleich dadurch, dass seine Ergebnisse auf die wirtschaftliche und finanzielle Lage der Gemeinden schließen lassen. Die Steuerkraftberechnungen werden im Zusammenhang mit dem Länderfinanzausgleich benötigt.

Als Auswertungs- und Darstellungsebene für diesen Bericht wurden überwiegend regionale Zusammenfassungen gewählt.

2. Rechtsgrundlagen und Berichtskreis

Die Erfassung der Berechnungsgrundlagen für den Realsteuervergleich beruht auf dem Gesetz über die Statistiken der öffentlichen Finanzen und des Personals im öffentlichen Dienst (Finanz- und Personalstatistikgesetz - FPStatG) in der Fassung der Bekanntmachung vom 22. Februar 2006 (BGBl. I S. 438), zuletzt geändert durch Art. 2 des Gesetzes vom 02. März 2016 (BGBl. I S. 342).

Für die Erhebung der Realsteuern sowie die Ermittlung und die Zahlung von Steuerbeteiligungsbeträgen waren im Jahr 2013 folgende Gesetze und Verordnungen des Bundes und des Landes sowie dazu ergangene Änderungen und Verwaltungsvorschriften maßgebend:

- Grundsteuergesetz (GrStG) vom 07. August 1973 (BGBl. I S. 965)
- Gesetz über den Finanzausgleich zwischen Bund und Ländern (Finanzausgleichsgesetz - FAG) vom 18. Dezember 2012 (GVBl. LSA S. 641)

- Gewerbesteuergesetz (GewStG) in der Fassung der Bekanntmachung vom 15. Oktober 2002 (BGBl. I S. 4167)
- Gesetz zur Neuordnung der Gemeindefinanzen (Gemeindefinanzreformgesetz - GemFinRefG) in der Fassung der Bekanntmachung vom 10. März 2009 (BGBl. I S. 502)
- Verordnung zur Festsetzung der Erhöhungszahl für die Gewerbesteuerumlage nach § 6 Absatz 5 des Gemeindefinanzreformgesetzes im Jahr 2013 vom 6. Februar 2013 (BGBl. I S. 166)
- Verordnung über die Ermittlung der Schlüsselzahlen für die Aufteilung des Gemeindeanteils an der Einkommensteuer für die Jahre 2012, 2013 und 2014 (EStGemAntV 2012/13/14) vom 28. September 2011 (BGBl. I S. 1950)
- Verordnung zur Durchführung des Gemeindefinanzreformgesetzes (GemFinRefGDV ST) in der Fassung der Bekanntmachung vom 19. Oktober 1998 (GVBl. LSA S. 430, 431)
- Beschluss der Landesregierung über die Änderung des Beschlusses der Landesregierung über die Zulassung unterschiedlicher Realsteuerhebesätze bei Gebietsänderungen vom 28. August 2007 (MBI. LSA S. 734)

Das Recht der Gemeinden auf das Aufkommen aus den Realsteuern und auf die Festsetzung von Realsteuerhebesätzen ist in Artikel 106 Abs. 6 des Grundgesetzes für die Bundesrepublik Deutschland (GG) in der im Bundesgesetzblatt Teil III, Gliederungsnummer 100-1, veröffentlichten bereinigten Fassung, garantiert. In Verbindung mit Abs. 5 und Abs. 5a bildet der Artikel 106 gleichzeitig die Grundlage für die Beteiligung der Gemeinden an der Einkommen- und Umsatzsteuer und für die Abführung der Gewerbesteuerumlage an Bund und Länder.

Realsteuern sind folglich Gemeindesteuern und werden von den Gemeinden, unter Einhaltung der gesetzlichen Bestimmungen, erhoben. Daher erstreckt sich der Berichtskreis für den Realsteuervergleich auf die Kreisfreien Städte und kreisangehörigen Gemeinden.

Maßgebend für den Realsteuervergleich des Jahres 2013 sind der Gebietsstand Sachsen-Anhalts vom 31. Dezember 2013 und die Bevölkerungszahlen, die die amtliche Statistik am 30. Juni 2013 auswies.

Bei den Bevölkerungszahlen handelt es sich um die Einwohnerzahlen aus der Bevölkerungsfortschreibung auf Basis des Zensus 2011.

Die Daten aus Vorjahren wurden auf den Gebietsstand 31. Dezember 2013 angepasst. Die Gemeindegliederungen wurden aufgrund von Entscheidungen des Landesverfassungsgerichts Sachsen-Anhalt (LVG) hinsichtlich der Gemeinden Bad Suderode, Rieder und der Stadt Gernrode (LVG 60-62/10) sowie der Gemeinde Mühlanger (LVG 58/10) für nichtig erklärt. Für die Gemeinde Mühlanger liegen keine Daten aus den vierteljährlichen Erhebungen der Gemeindefinanzen und der Bevölkerungsfortschreibung auf Basis des Zensus 2011 vor. Sachsen-Anhalt weist zu dem Stichtag 31.12.2013 den juristischen Gebietsstand mit 222 Gemeinden aus.

3. Begriffserklärungen und methodische Erläuterungen

Realsteuern

Realsteuern gehören zu den Sach- oder Objektsteuern, die sich an bestimmten Merkmalen des besteuerten Gegenstandes (Objektes) orientieren und weitestgehend unabhängig von persönlichen Verhältnissen sind. Ihr Aufkommen ist Bestandteil der Finanzausstattung der Gemeinden. Realsteuern sind die Grundsteuern und die Gewerbesteuer.

Grundsteuer

Die Grundsteuer besteuert im Inland liegenden Grundbesitz. Besteuerungsgrundlage ist der Einheitswert für den Steuergegenstand. Das Grundsteuergesetz unterscheidet nach den Steuergegenständen die Grundsteuer A - Betriebe der Land- und Forstwirtschaft und die Grundsteuer B - übrige bebaute und unbebaute Grundstücke.

Gewerbesteuer

Steuergegenstand der Gewerbesteuer ist jeder stehende Gewerbebetrieb bzw. Reisegewerbebetrieb, für den in der betreffenden Gemeinde eine Betriebsstätte unterhalten wird bzw. sich (bei Reisegewerbe) der Mittelpunkt der gewerblichen Tätigkeit befindet. Besteuerungsgrundlage ist der Gewerbeertrag.

Hebesatz, gewogener Durchschnittshebesatz

Hebesatz ist ein Prozentsatz (Hundertsatz), der auf die Steuermessbeträge der Realsteuern angewendet wird. In Ausübung ihres Selbstverwaltungsrechts beschließen die Gemeinden für jedes Kalenderjahr die Höhe ihrer Hebesätze in eigener Zuständigkeit. Der

Steuermessbetrag, der sich durch die Anwendung bundeseinheitlicher Steuermesszahlen ergibt, wird von den zuständigen Finanzämtern in einem Steuermessbescheid festgelegt und den Gemeinden übermittelt. Die Höhe der betreffenden Steuern, die Steuerschuld in den einzelnen Gemeinden, ergibt sich dann als Produkt aus Steuermessbetrag und Hebesatz.

Da die Hebesätze, die auf Steuermessbeträge angewandt werden, mehr oder weniger stark variieren, ist das Istaufkommen der Realsteuern für Vergleiche ungeeignet.

Für Zusammenfassungen von Gemeinden auf den verschiedenen Aggregationsebenen kommen "gewogene Durchschnittshebesätze" für jede Realsteuer zur Anwendung.

Berechnung gewogener Durchschnittshebesatz:

$$\frac{\text{Summe Istaufkommen} \times 100}{\text{Summe Grundbeträge}}$$

Die Landesregierung legte mit Beschluss vom 28. August 2007 fest, dass von Gebietsänderungen betroffene Gemeinden für eine Übergangszeit von maximal zehn Jahren für Gemeindeteile unterschiedliche Hebesätze festlegen können. Für diese Gemeinden wird der durchschnittlich gewogene Hebesatz angegeben, ebenso in den langfristigen Reihen, wenn ehemals selbstständige Gemeinden sich zu einer anderen Einheit umgliedert haben. In Verbindung mit negativen Istaufkommen in Gemeindeteilen kann es zu gewogenen Durchschnittsnennern kommen, die außerhalb der Breite der Hebesätze aller Gemeindeteile in der betroffenen Kommune liegen. Diese Fälle sind als nicht sinnvoll gekennzeichnet.

Gemäß § 16 Abs. 4 GewStG ist seit dem Jahr 2004 die Gewerbesteuer mit einem Mindesthebesatz von 200 % zu erheben.

Grundbeträge der Realsteuern

Grundbeträge stellen errechnete (fiktive) Steuermessbeträge dar, die für Vergleiche der Kommunen herangezogen werden, da sie die Wirkung der gemeindeweise sehr unterschiedlichen Hebesätze ausnivellieren. Sie werden je Gemeinde und je Steuerart ermittelt.

Berechnung Grundbetrag:

$$\frac{\text{Istaufkommen} \times 100}{\text{Hebesatz}}$$

Realsteueraufbringungskraft

Durch die Verwendung eines für alle Gemeinden einheitlichen Hebesatzes wird die unterschiedliche Hebesatzanspannung ausgeschaltet. Die Summierung der auf diese Weise ermittelten Größen je Steuerart ergibt die Realsteueraufbringungskraft je Gemeinde insgesamt.

Berechnung Realsteueraufbringungskraft:

$$\frac{\text{Grundbetrag} \times \text{Landesdurchschnittshebesatz}}{100}$$

Steuereinnahmekraft

Die Berechnung der Steuereinnahmekraft oder auch der gemeindlichen Finanzkraft berücksichtigt die durch Gesetz festgelegten Beteiligungen zum einen von Bund und Ländern am Aufkommen an Gewerbesteuer, zum anderen der Gemeinden am Aufkommen an Lohn- und veranlagter Einkommensteuer sowie an der Umsatzsteuer.

Berechnung Steuereinnahmekraft:

$$\begin{aligned} & \text{Realsteueraufbringungskraft} \\ & \text{./. Gewerbesteuerumlage} \\ & + \text{ Gemeindeanteil an der Einkommensteuer} \\ & + \text{ Gemeindeanteil an der Umsatzsteuer} \end{aligned}$$

Gewerbesteuerumlage

Entsprechend den Vorschriften des Gemeindefinanzreformgesetzes haben die Gemeinden einen Anteil ihres Aufkommens aus der Gewerbesteuer als Gewerbesteuerumlage zur Aufteilung auf Bund und Länder abzuführen. Für das Jahr 2013 war ein Umlagesatz für die Gemeinden der neuen Bundesländer, analog dem Vorjahr, von 35 % gültig. Der Umlagesatz des Jahres 2013 der neuen Bundesländer setzt sich aus 20,5 % Landesvervielfältiger und 14,5 % Bundesvervielfältiger zusammen.

Berechnung Gewerbesteuerumlage:

$$\frac{\text{Gewerbesteueristaufkommen} \times \text{Umlagesatz}}{\text{Gewerbesteuerhebesatz}}$$

Gemeindeanteile an der Einkommen- und Umsatzsteuer

Die Lohn- und veranlagte Einkommensteuer sind nach dem Grundgesetz Gemeinschaftssteuern, deren Aufkommen auf Bund, Länder und Gemeinden aufgeteilt wird. Den Gemeinden steht nach dem Gemeindefinanzreformgesetz ein Anteil von 15 % des Jahres-

aufkommens an Lohn- und veranlagter Einkommensteuer sowie 12 % des Aufkommens an Abgeltungssteuer im jeweiligen Bundesland zu.

Beide Anteile werden unter dem Begriff Gemeindeanteil an der Einkommensteuer zusammengefasst. Die Aufteilung auf die Gemeinden erfolgt ab dem Jahr 2012 nach Schlüsselzahlen, die im Rahmen der Lohn- und Einkommensteuerstatistik 2007 auf der Basis der Einkommensteuerbeträge je Gemeinde festgestellt wurden.

Zum Ausgleich für die mit Wirkung vom 01.01.1998 abgeschaffte Gewerbekapitalsteuer, deren Erhebung in den neuen Bundesländern ohnehin ausgesetzt war, erhalten die Gemeinden seit 1998 eine Beteiligung am Aufkommen der Umsatzsteuer. Dem Bund standen im Jahr 2013 vom gesamten Umsatzsteueraufkommen (circa 45 %) vorab 4,45 % als Ausgleich für die Belastungen auf Grund der Senkung des Beitragssatzes zur Arbeitslosenversicherung zu. Als Ausgleich für die Belastungen auf Grund eines zusätzlichen Bundeszuschusses an die Rentenversicherung standen dem Bund vom verbleibenden Aufkommen erneut 5,05 % zu. Vom nunmehr verbleibenden Aufkommen erhalten die Gemeinden 2,2 %. Die Verteilung des auf die neuen Bundesländer entfallenden Anteils bzw. innerhalb dieser auf die Kommunen erfolgt nach Schlüsselzahlen. Diese setzen sich aus einem nichtfortschreibungsfähigen und aus einem fortschreibungsfähigen Teil, für die Jahre 2012 bis 2014 je zur Hälfte aus beiden Schlüsseln zusammen. Das Verhältnis der Schlüssel verändert sich im dreijährigen Rhythmus um jeweils 25 % in Richtung des fortschreibungsfähigen Schlüssels, so dass mit dem Jahr 2018 die Umstellung auf einen fortschreibungsfähigen Schlüssel vollzogen ist. Diese langfristige Verschiebung soll außergewöhnliche Veränderungen, bedingt durch die Umstellung, auffangen.

Durch Rechtsverordnung des Landes Sachsen-Anhalt sind die Aufteilung und die Auszahlung der Gemeindeanteile geregelt. Bei den Gemeindeanteilen werden im Gegensatz zu den Einnahmen, die sich im kassenmäßigen Istaufkommen niederschlagen, die Zahlungen herangezogen, die für ein bestimmtes Jahr realisiert worden sind. Es handelt sich um das Ergebnis der so genannten Schlussabrechnung, die jährlich bis zum 01. Februar des dem Erhebungsjahr folgenden Jahres durchgeführt wird.

Andere Gemeindesteuereinnahmen

Neben den Realsteuern gibt es eine Reihe weiterer Steuern mit örtlich bedingtem Wirkungskreis, deren Einnahmen ebenfalls den Gemeinden zustehen (z. B.: Hundesteuer, Vergnügungssteuer, Zweitwohnungsteuer). Ihr Aufkommen ist jedoch relativ gering und wird daher bei den Steuerkraftberechnungen nicht berücksichtigt.

Abkürzungen/Zeichenerklärungen

EUR	=	Euro
GT	=	Zusammenfassung von Gemeindeteilen mit gleichem Hebesatz
Hansest.	=	Hansestadt (nur bei Zusammenfassung von Gemeindeteilen mit gleichem Hebesatz)
%	=	Prozent
-	=	nichts vorhanden
x	=	Tabellenfach gesperrt, weil Aussage nicht sinnvoll
0	=	weniger als die Hälfte von eins in der letzten besetzten Stelle, jedoch mehr als nichts

Berechnungshinweis

Abweichungen in den Berechnungen ergeben sich durch Ausgabe gerundeter Ergebnisse und Berechnungen mit ungerundeten Werten.

4. Ergebnisse nach Gemeindegrößenklassen und Gebietskörperschaften Haushaltsjahr 2013
4.1. Gesamtübersicht Realsteuervergleich 2013 und Vergleich mit Realsteuervergleich 2012

Gemeindegrößenklasse (Gemeinden mit ... bis unter ... Einwohnern)	Realsteueristaufkommen			Darunter Gewerbesteuer		
	2012	2013	Veränderung 2013 zu 2012	2012	2013	Veränderung 2013 zu 2012
	1 000 EUR		um Prozent	1 000 EUR		um Prozent
Gebietskörperschaft (Kreisfreie Stadt Gemeinden je Landkreis)						
zusammen insgesamt	1 000 EUR		um Prozent	1 000 EUR		um Prozent
Kreisfreie Städte						
50 000 bis unter 100 000	32 396	35 357	9,14	22 031	24 820	12,66
200 000 bis unter 500 000	183 843	208 091	13,19	131 773	153 537	16,52
Kreisangehörige Gemeinden						
unter 1 000	7 741	8 887	14,81	6 248	7 397	18,38
1 000 bis unter 3 000	48 419	48 109	-0,64	34 117	33 353	-2,24
3 000 bis unter 5 000	15 329	14 743	-3,82	10 211	9 206	-9,84
5 000 bis unter 10 000	144 502	136 470	-5,56	107 520	97 533	-9,29
10 000 bis unter 20 000	175 319	191 585	9,28	130 125	142 005	9,13
20 000 bis unter 50 000	285 826	250 570	-12,33	216 784	185 650	-14,36
50 000 bis unter 100 000	-	-	-	-	-	-
100 000 bis unter 200 000	-	-	-	-	-	-
Kreisfreie Städte						
Dessau-Roßlau, Stadt	32 396	35 357	9,14	22 031	24 820	12,66
Halle (Saale), Stadt	68 199	73 267	7,43	45 579	49 368	8,31
Magdeburg, Landeshauptstadt	115 643	134 823	16,59	86 194	104 170	20,85
Gemeinden je Landkreis						
Altmarkkreis Salzwedel	34 253	33 845	-1,19	25 156	24 493	-2,63
Anhalt-Bitterfeld	70 425	62 647	-11,04	52 896	44 665	-15,56
Börde	109 354	100 524	-8,07	90 702	81 559	-10,08
Burgenlandkreis	72 994	62 034	-15,01	55 190	44 022	-20,24
Harz	73 391	74 615	1,67	50 121	50 870	1,49
Jerichower Land	29 025	27 384	-5,65	20 500	18 459	-9,96
Mansfeld-Südharz	37 700	36 939	-2,02	23 671	22 776	-3,78
Saalekreis	89 200	91 389	2,45	69 322	71 223	2,74
Salzlandkreis	69 431	71 486	2,96	50 009	51 902	3,79
Stendal	31 559	31 973	1,31	20 598	20 984	1,88
Wittenberg	59 803	57 528	-3,80	46 839	44 190	-5,66
Kreisfreie Städte zusammen	216 238	243 448	12,58	153 803	178 357	15,96
Kreisangehörige Gemeinden zusammen	677 135	650 364	-3,95	505 005	475 143	-5,91
Sachsen-Anhalt insgesamt	893 373	893 812	0,05	658 808	653 500	-0,81

Anteil am Realsteueristaufkommen 2013	Gewerbsteuerumlage		Gemeindeanteil an der Einkommensteuer			Veränderung 2013 zu 2012	Gemeindegrößenklasse (Gemeinden mit ... bis unter ... Einwohnern) Gebietskörperschaft (Kreisfreie Stadt Gemeinden je Landkreis)
	2012	2013	2012	2013	in Prozent		
in Prozent	1 000 EUR		1 000 EUR		um Prozent	zusammen insgesamt	
							Kreisfreie Städte
70,20	1 713	1 930	16 731	18 361	9,75		50 000 bis unter 100 000
73,78	10 233	11 941	90 676	99 513	9,75		200 000 bis unter 500 000
							Kreisangehörige Gemeinden
83,23	658	801	2 855	3 134	9,75		unter 1 000
69,33	3 680	3 584	23 108	25 667	11,07		1 000 bis unter 3 000
62,44	1 110	970	8 682	10 160	17,03		3 000 bis unter 5 000
71,47	12 054	10 652	66 932	76 352	14,07		5 000 bis unter 10 000
74,12	14 179	14 840	84 599	97 680	15,46		10 000 bis unter 20 000
74,09	20 219	17 347	119 390	122 355	2,48		20 000 bis unter 50 000
-	-	-	-	-	-		50 000 bis unter 100 000
-	-	-	-	-	-		100 000 bis unter 200 000
							Kreisfreie Städte
70,20	1 713	1 930	16 731	18 361	9,75		Dessau-Roßlau, Stadt
67,38	3 529	3 839	43 828	48 099	9,75		Halle (Saale), Stadt
77,26	6 704	8 102	46 848	51 414	9,75		Magdeburg, Landeshauptstadt
							Gemeinden je Landkreis
72,37	2 515	2 442	15 586	17 105	9,75		Altmarkkreis Salzwedel
71,30	5 078	4 327	28 782	31 587	9,75		Anhalt-Bitterfeld
81,13	9 986	8 852	37 900	41 594	9,75		Börde
70,96	5 886	4 623	30 210	33 155	9,75		Burgenlandkreis
68,18	4 586	4 741	40 741	44 711	9,75		Harz
67,41	2 152	1 930	18 856	20 694	9,75		Jerichower Land
61,66	2 432	2 281	21 125	23 183	9,75		Mansfeld-Südharz
77,93	7 785	7 537	38 837	42 623	9,75		Saalekreis
72,61	4 898	5 028	32 474	35 639	9,75		Salzlandkreis
65,63	2 022	2 080	18 986	20 836	9,75		Stendal
76,81	4 561	4 351	22 069	24 220	9,75		Wittenberg
73,26	11 946	13 872	107 406	117 875	9,75		Kreisfreie Städte zusammen
73,06	51 901	48 193	305 565	335 347	9,75		Kreisangehörige Gemeinden zusammen
73,11	63 847	62 065	412 972	453 222	9,75		Sachsen-Anhalt insgesamt

Noch 4. Ergebnisse nach Gemeindegrößenklassen und Gebietskörperschaften Haushaltsjahr 2013
Noch 4.1. Gesamtübersicht Realsteuervergleich 2013 und Vergleich mit Realsteuervergleich 2012

Gemeindegrößenklasse (Gemeinden mit ... bis unter ... Einwohnern)	Gemeindeanteil an der Umsatzsteuer			Gewogener Durchschnittshebesatz							
	2012	2013	Veränderung 2013 zu 2012	Grundsteuer A		Grundsteuer B		Gewerbsteuer			
				2012	2013	2012	2013	2012	2013		
Gebietskörperschaft (Kreisfreie Stadt Gemeinden je Landkreis)	1 000 EUR		um Prozent	Prozent							
zusammen insgesamt	1 000 EUR		um Prozent	Prozent							
Kreisfreie Städte											
50 000 bis unter 100 000	3 800	3 851	1,34	250	250	460	460	450	450		
200 000 bis unter 500 000	25 339	25 679	1,34	250	250	486	497	450	450		
Kreisangehörige Gemeinden											
unter 1 000	365	370	1,34	268	263	301	301	332	323		
1 000 bis unter 3 000	3 169	3 278	3,44	298	297	349	352	324	326		
3 000 bis unter 5 000	1 297	1 451	11,92	315	323	357	366	322	332		
5 000 bis unter 10 000	9 539	9 978	4,60	310	313	358	361	312	320		
10 000 bis unter 20 000	14 679	16 214	10,45	305	313	356	366	321	335		
20 000 bis unter 50 000	29 602	28 147	-4,92	309	312	383	383	375	375		
50 000 bis unter 100 000	-	-	-	-	-	-	-	-	-		
100 000 bis unter 200 000	-	-	-	-	-	-	-	-	-		
Kreisfreie Städte											
Dessau-Roßlau, Stadt	3 800	3 851	1,34	250	250	460	460	450	450		
Halle (Saale), Stadt	11 402	11 555	1,34	250	250	475	500	450	450		
Magdeburg, Landeshauptstadt	13 937	14 124	1,34	250	250	495	495	450	450		
Gemeinden je Landkreis											
Altmarkkreis Salzwedel	2 667	2 703	1,34	291	296	338	342	350	351		
Anhalt-Bitterfeld	5 944	6 023	1,34	324	327	373	377	365	361		
Börde	6 286	6 370	1,34	319	321	355	356	318	322		
Burgenlandkreis	6 482	6 569	1,34	314	310	375	375	328	333		
Harz	8 005	8 113	1,34	353	356	396	400	382	376		
Jerichower Land	2 882	2 921	1,34	279	288	348	353	334	335		
Mansfeld-Südharz	3 955	4 008	1,34	325	328	368	370	341	349		
Saalekreis	7 771	7 875	1,34	282	285	348	355	312	331		
Salzlandkreis	6 629	6 717	1,34	301	312	375	380	357	361		
Stendal	3 660	3 709	1,34	268	266	360	361	356	353		
Wittenberg	4 369	4 428	1,34	281	283	367	372	359	356		
Kreisfreie Städte zusammen	29 139	29 529	1,34	250	250	482	491	450	450		
Kreisangehörige Gemeinden zusammen	58 651	59 437	1,34	306	309	366	370	341	345		
Sachsen-Anhalt insgesamt	87 790	88 967	1,34	305	308	394	399	361	369		

Realsteueraufbringungskraft insgesamt			Steuereinnahmekraft			Gemeindegrößenklasse (Gemeinden mit ... bis unter ... Einwohnern) Gebietskörperschaft (Kreisfreie Stadt Gemeinden je Landkreis) zusammen insgesamt
2012	2013	Veränderung 2013 zu 2012	2012	2013	Veränderung 2013 zu 2012	
1 000 EUR		um Prozent	1 000 EUR		um Prozent	
						Kreisfreie Städte
26 587	29 523	11,04	45 404	49 805	9,69	50 000 bis unter 100 000
148 015	169 790	14,71	253 797	283 040	11,52	200 000 bis unter 500 000
						Kreisangehörige Gemeinden
8 667	10 355	19,47	11 230	13 057	16,27	unter 1 000
53 714	54 150	0,81	76 310	79 511	4,19	1 000 bis unter 3 000
16 961	16 110	-5,02	25 830	26 752	3,57	3 000 bis unter 5 000
164 266	154 486	-5,95	228 682	230 163	0,65	5 000 bis unter 10 000
195 671	209 824	7,23	280 770	308 878	10,01	10 000 bis unter 20 000
279 324	250 235	-10,41	408 098	383 391	-6,05	20 000 bis unter 50 000
-	-	-	-	-	-	50 000 bis unter 100 000
-	-	-	-	-	-	100 000 bis unter 200 000
						Kreisfreie Städte
26 587	29 523	11,04	45 404	49 805	9,69	Dessau-Roßlau, Stadt
55 358	59 589	7,64	107 058	115 404	7,80	Halle (Saale), Stadt
92 657	110 200	18,93	146 738	167 636	14,24	Magdeburg, Landeshauptstadt
						Gemeinden je Landkreis
36 378	36 485	0,29	52 116	53 851	3,33	Altmarkkreis Salzwedel
70 714	64 455	-8,85	100 362	97 738	-2,61	Anhalt-Bitterfeld
123 180	114 041	-7,42	157 381	153 153	-2,69	Börde
79 212	67 727	-14,50	110 019	102 828	-6,54	Burgenlandkreis
70 091	73 268	4,53	114 251	121 351	6,21	Harz
31 805	30 367	-4,52	51 391	52 051	1,28	Jerichower Land
39 855	39 058	-2,00	62 503	63 969	2,35	Mansfeld-Südharz
102 659	102 003	-0,64	141 483	144 965	2,46	Saalekreis
70 803	73 405	3,67	105 007	110 733	5,45	Salzlandkreis
32 949	34 185	3,75	53 572	56 650	5,75	Stendal
60 958	60 167	-1,30	82 835	84 463	1,96	Wittenberg
						Kreisfreie Städte zusammen
174 602	199 313	14,15	299 201	332 845	11,24	
						Kreisangehörige Gemeinden zusammen
718 604	695 160	-3,26	1 030 920	1 041 751	1,05	
						Sachsen-Anhalt insgesamt
893 207	894 473	0,14	1 330 121	1 374 596	3,34	

Noch 4. Ergebnisse nach Gemeindegrößenklassen und Gebietskörperschaften Haushaltsjahr 2013
4.2. Steuereinnahmen, Gewerbesteuerumlage und Grundbeträge der Realsteuern

Gemeindegrößenklasse (Gemeinden mit ... bis unter ... Einwohnern)	Realsteueristaufkommen						Gemeindeanteil an der	
	insgesamt	davon			Einkommen- steuer	Umsatz- steuer		
		Grundsteuer A	Grundsteuer B	Gewerbesteuer				
zusammen insgesamt	1 000 EUR							
Kreisfreie Städte								
50 000 bis unter 100 000	35 357	83	10 454	24 820	18 361	3 851		
200 000 bis unter 500 000	208 091	253	54 300	153 537	99 513	25 679		
Kreisangehörige Gemeinden								
unter 1 000	8 887	423	1 067	7 397	3 134	370		
1 000 bis unter 3 000	48 109	3 608	11 148	33 353	25 667	3 278		
3 000 bis unter 5 000	14 743	1 041	4 496	9 206	10 160	1 451		
5 000 bis unter 10 000	136 470	7 115	31 823	97 533	76 352	9 978		
10 000 bis unter 20 000	191 585	6 232	43 348	142 005	97 680	16 214		
20 000 bis unter 50 000	250 570	4 116	60 804	185 650	122 355	28 147		
50 000 bis unter 100 000	-	-	-	-	-	-		
100 000 bis unter 200 000	-	-	-	-	-	-		
Kreisfreie Städte								
Dessau-Roßlau, Stadt	35 357	83	10 454	24 820	18 361	3 851		
Halle (Saale), Stadt	73 267	83	23 816	49 368	48 099	11 555		
Magdeburg, Landeshauptstadt	134 823	170	30 484	104 170	51 414	14 124		
Gemeinden je Landkreis								
Altmarkkreis Salzwedel	33 845	1 543	7 808	24 493	17 105	2 703		
Anhalt-Bitterfeld	62 647	1 632	16 350	44 665	31 587	6 023		
Börde	100 524	3 494	15 471	81 559	41 594	6 370		
Burgenlandkreis	62 034	2 156	15 856	44 022	33 155	6 569		
Harz	74 615	2 860	20 886	50 870	44 711	8 113		
Jerichower Land	27 384	1 054	7 871	18 459	20 694	2 921		
Mansfeld-Südharz	36 939	1 922	12 241	22 776	23 183	4 008		
Saalekreis	91 389	2 247	17 920	71 223	42 623	7 875		
Salzlandkreis	71 486	2 855	16 729	51 902	35 639	6 717		
Stendal	31 973	1 777	9 211	20 984	20 836	3 709		
Wittenberg	57 528	994	12 344	44 190	24 220	4 428		
Kreisfreie Städte zusammen								
	243 448	336	64 755	178 357	117 875	29 529		
Kreisangehörige Gemeinden zusammen								
	650 364	22 535	152 686	475 143	335 347	59 437		
Sachsen-Anhalt insgesamt								
	893 812	22 871	217 441	653 500	453 222	88 967		

Gewerbsteuer		Grundbeträge der Realsteuern			Gemeindegrößenklasse (Gemeinden mit ... bis unter ... Einwohnern)	Gebietskörperschaft (Kreisfreie Stadt Gemeinden je Landkreis)
Umlage	Einnahmen (netto)	Grundsteuer A	Grundsteuer B	Gewerbe- steuer		
1 000 EUR					zusammen insgesamt	
					Kreisfreie Städte	
1 930	22 889	33	2 273	5 515	50 000 bis unter	100 000
11 941	141 596	101	10 922	34 119	200 000 bis unter	500 000
					Kreisangehörige Gemeinden	
801	6 596	161	354	2 289		unter 1 000
3 584	29 770	1 216	3 166	10 236	1 000 bis unter	3 000
970	8 236	322	1 227	2 770	3 000 bis unter	5 000
10 652	86 880	2 276	8 812	30 439	5 000 bis unter	10 000
14 840	127 165	1 993	11 843	42 394	10 000 bis unter	20 000
17 347	168 303	1 318	15 867	49 557	20 000 bis unter	50 000
-	-	-	-	-	50 000 bis unter	100 000
-	-	-	-	-	100 000 bis unter	200 000
					Kreisfreie Städte	
1 930	22 889	33	2 273	5 515	Dessau-Roßlau, Stadt	
3 839	45 529	33	4 763	10 971	Halle (Saale), Stadt	
8 102	96 067	68	6 158	23 149	Magdeburg, Landeshauptstadt	
					Gemeinden je Landkreis	
2 442	22 052	522	2 284	6 981	Altmarkkreis Salzwedel	
4 327	40 338	500	4 334	12 364	Anhalt-Bitterfeld	
8 852	72 706	1 088	4 346	25 297	Börde	
4 623	39 399	695	4 227	13 204	Burgenlandkreis	
4 741	46 128	803	5 227	13 533	Harz	
1 930	16 529	367	2 228	5 514	Jerichower Land	
2 281	20 495	586	3 304	6 522	Mansfeld-Südharz	
7 537	63 686	789	5 043	21 532	Saalekreis	
5 028	46 875	916	4 404	14 366	Salzlandkreis	
2 080	18 904	669	2 554	5 944	Stendal	
4 351	39 838	351	3 316	12 427	Wittenberg	
					Kreisfreie Städte zusammen	
13 872	164 485	135	13 194	39 635		
					Kreisangehörige Gemeinden zusammen	
48 193	426 950	7 286	41 269	137 685		
					Sachsen-Anhalt insgesamt	
62 065	591 435	7 421	54 463	177 320		

Noch 4. Ergebnisse nach Gemeindegrößenklassen und Gebietskörperschaften Haushaltsjahr 2013
Noch 4.2. Steuereinnahmen, Gewerbesteuerumlage und Grundbeträge der Realsteuern

Gemeindegrößenklasse (Gemeinden mit ... bis unter ... Einwohnern)	Realsteueristaufkommen						Gemeindeanteil an der	
	insgesamt	davon			Einkommen- steuer	Umsatz- steuer		
		Grundsteuer A	Grundsteuer B	Gewerbesteuer				
zusammen insgesamt	EUR je Einwohner							
Kreisfreie Städte								
50 000 bis unter 100 000	420,15	0,99	124,23	294,93	218,19	45,76		
200 000 bis unter 500 000	452,19	0,55	118,00	333,64	216,25	55,80		
Kreisangehörige Gemeinden								
unter 1 000	568,88	27,09	68,30	473,49	200,60	23,67		
1 000 bis unter 3 000	345,24	25,89	80,00	239,35	184,19	23,52		
3 000 bis unter 5 000	269,11	19,00	82,07	168,04	185,46	26,49		
5 000 bis unter 10 000	357,65	18,65	83,40	255,60	200,09	26,15		
10 000 bis unter 20 000	414,44	13,48	93,77	307,19	211,30	35,07		
20 000 bis unter 50 000	384,92	6,32	93,41	285,19	187,96	43,24		
50 000 bis unter 100 000	-	-	-	-	-	-		
100 000 bis unter 200 000	-	-	-	-	-	-		
Kreisfreie Städte								
Dessau-Roßlau, Stadt	420,15	0,99	124,23	294,93	218,19	45,76		
Halle (Saale), Stadt	317,96	0,36	103,36	214,24	208,74	50,14		
Magdeburg, Landeshauptstadt	586,81	0,74	132,68	453,39	223,77	61,47		
Gemeinden je Landkreis								
Altmarkkreis Salzwedel	391,36	17,85	90,29	283,23	197,79	31,26		
Anhalt-Bitterfeld	374,06	9,74	97,63	266,69	188,61	35,96		
Börde	579,78	20,15	89,23	470,40	239,90	36,74		
Burgenlandkreis	334,52	11,63	85,50	237,39	178,79	35,43		
Harz	336,50	12,90	94,19	229,42	201,64	36,59		
Jerichower Land	297,44	11,45	85,49	200,49	224,77	31,72		
Mansfeld-Südharz	256,57	13,35	85,02	158,19	161,02	27,84		
Saalekreis	485,49	11,94	95,20	378,36	226,43	41,84		
Salzlandkreis	357,78	14,29	83,72	259,77	178,37	33,62		
Stendal	275,68	15,33	79,42	180,93	179,65	31,98		
Wittenberg	442,54	7,65	94,96	339,94	186,31	34,06		
Kreisfreie Städte zusammen								
	447,23	0,62	118,96	327,66	216,55	54,25		
Kreisangehörige Gemeinden zusammen								
	381,54	13,22	89,57	278,75	196,73	34,87		
Sachsen-Anhalt insgesamt								
	397,44	10,17	96,69	290,58	201,53	39,56		

Gewerbesteuer		Grundbeträge der Realsteuern			Gemeindegrößenklasse (Gemeinden mit ... bis unter ... Einwohnern) Gebietskörperschaft (Kreisfreie Stadt Gemeinden je Landkreis) zusammen insgesamt
Umlage	Einnahmen (netto)	Grundsteuer A	Grundsteuer B	Gewerbe- steuer	
EUR je Einwohner					
					Kreisfreie Städte
22,94	271,99	0,40	27,01	65,54	50 000 bis unter 100 000
25,95	307,69	0,22	23,73	74,14	200 000 bis unter 500 000
					Kreisangehörige Gemeinden
51,28	422,21	10,30	22,66	146,53	unter 1 000
25,72	213,63	8,73	22,72	73,45	1 000 bis unter 3 000
17,70	150,34	5,88	22,40	50,57	3 000 bis unter 5 000
27,92	227,69	5,96	23,09	79,77	5 000 bis unter 10 000
32,10	275,09	4,31	25,62	91,71	10 000 bis unter 20 000
26,65	258,54	2,03	24,37	76,13	20 000 bis unter 50 000
-	-	-	-	-	50 000 bis unter 100 000
-	-	-	-	-	100 000 bis unter 200 000
					Kreisfreie Städte
22,94	271,99	0,40	27,01	65,54	Dessau-Roßlau, Stadt
16,66	197,58	0,14	20,67	47,61	Halle (Saale), Stadt
35,26	418,12	0,30	26,80	100,75	Magdeburg, Landeshauptstadt
					Gemeinden je Landkreis
28,24	254,99	6,04	26,41	80,73	Altmarkkreis Salzwedel
25,84	240,85	2,98	25,88	73,82	Anhalt-Bitterfeld
51,06	419,34	6,28	25,07	145,90	Börde
24,93	212,46	3,75	22,79	71,20	Burgenlandkreis
21,38	208,03	3,62	23,58	61,03	Harz
20,96	179,53	3,98	24,20	59,89	Jerichower Land
15,84	142,35	4,07	22,95	45,30	Mansfeld-Südharz
40,04	338,32	4,19	26,79	114,38	Saalekreis
25,16	234,60	4,59	22,04	71,90	Salzlandkreis
17,93	163,00	5,77	22,02	51,25	Stendal
33,47	306,46	2,70	25,51	95,60	Wittenberg
					Kreisfreie Städte zusammen
25,48	302,17	0,25	24,24	72,81	
					Kreisangehörige Gemeinden zusammen
28,27	250,47	4,27	24,21	80,77	
					Sachsen-Anhalt insgesamt
27,60	262,99	3,30	24,22	78,85	

Noch 4. Ergebnisse nach Gemeindegrößenklassen und Gebietskörperschaften Haushaltsjahr 2013
4.3. Realsteueraufbringungskraft und Steuereinnahmekraft

Gemeindegrößenklasse (Gemeinden mit ... bis unter ... Einwohnern)	Realsteueraufbringungskraft				Steuer- einnahme- kraft
	insgesamt	davon			
		Grundsteuer A	Grundsteuer B	Gewerbsteuer	
Gebietskörperschaft (Kreisfreie Stadt Gemeinden je Landkreis)	1 000 EUR				
zusammen insgesamt	1 000 EUR				
Kreisfreie Städte					
50 000 bis unter 100 000	29 523	103	9 068	20 352	49 805
200 000 bis unter 500 000	169 790	312	43 577	125 901	283 040
Kreisangehörige Gemeinden					
unter 1 000	10 355	496	1 412	8 447	13 057
1 000 bis unter 3 000	54 150	3 746	12 634	37 770	79 511
3 000 bis unter 5 000	16 110	992	4 896	10 222	26 752
5 000 bis unter 10 000	154 486	7 009	35 158	112 319	230 163
10 000 bis unter 20 000	209 824	6 140	47 252	156 432	308 878
20 000 bis unter 50 000	250 235	4 060	63 309	182 866	383 391
50 000 bis unter 100 000	-	-	-	-	-
100 000 bis unter 200 000	-	-	-	-	-
Kreisfreie Städte					
Dessau-Roßlau, Stadt	29 523	103	9 068	20 352	49 805
Halle (Saale), Stadt	59 589	102	19 005	40 482	115 404
Magdeburg, Landeshauptstadt	110 200	210	24 572	85 419	167 636
Gemeinden je Landkreis					
Altmarkkreis Salzwedel	36 485	1 608	9 114	25 762	53 851
Anhalt-Bitterfeld	64 455	1 539	17 294	45 621	97 738
Börde	114 041	3 351	17 342	93 348	153 153
Burgenlandkreis	67 727	2 140	16 865	48 723	102 828
Harz	73 268	2 474	20 858	49 936	121 351
Jerichower Land	30 367	1 129	8 891	20 346	52 051
Mansfeld-Südharz	39 058	1 806	13 184	24 068	63 969
Saalekreis	102 003	2 430	20 121	79 452	144 965
Salzlandkreis	73 405	2 822	17 571	53 011	110 733
Stendal	34 185	2 061	10 189	21 935	56 650
Wittenberg	60 167	1 081	13 231	45 855	84 463
Kreisfreie Städte zusammen	199 313	414	52 645	146 253	332 845
Kreisangehörige Gemeinden zusammen	695 160	22 442	164 661	508 057	1 041 751
Sachsen-Anhalt insgesamt	894 473	22 857	217 307	654 309	1 374 596

Realsteueraufbringungskraft				Steuer- einnahme- kraft	Einwohner 30.06.2013	Gemeindegrößenklasse (Gemeinden mit ... bis unter ... Einwohnern)		
insgesamt	davon					Gebietskörperschaft (Kreisfreie Stadt Gemeinden je Landkreis)		
	Grundsteuer A	Grundsteuer B	Gewerbesteuer			zusammen insgesamt		
EUR je Einwohner								
						Kreisfreie Städte		
350,82	1,22	107,76	241,84	591,82	84 155	50 000	bis unter	100 000
368,96	0,68	94,69	273,59	615,05	460 187	200 000	bis unter	500 000
						Kreisangehörige Gemeinden		
662,84	31,73	90,40	540,71	835,83	15 622		unter	1 000
388,59	26,88	90,67	271,04	570,58	139 351	1 000	bis unter	3 000
294,07	18,11	89,36	186,60	488,32	54 783	3 000	bis unter	5 000
404,86	18,37	92,14	294,35	603,19	381 578	5 000	bis unter	10 000
453,90	13,28	102,22	338,40	668,17	462 273	10 000	bis unter	20 000
384,41	6,24	97,25	280,91	588,95	650 968	20 000	bis unter	50 000
-	-	-	-	-	-	50 000	bis unter	100 000
-	-	-	-	-	-	100 000	bis unter	200 000
						Kreisfreie Städte		
350,82	1,22	107,76	241,84	591,82	84 155	Dessau-Roßlau, Stadt		
258,60	0,44	82,48	175,68	500,82	230 429	Halle (Saale), Stadt		
479,64	0,91	106,95	371,78	729,62	229 758	Magdeburg, Landeshauptstadt		
						Gemeinden je Landkreis		
421,88	18,60	105,39	297,89	622,70	86 480	Altmarkkreis Salzwedel		
384,86	9,19	103,26	272,40	583,59	167 478	Anhalt-Bitterfeld		
657,74	19,33	100,02	538,39	883,32	173 383	Börde		
365,23	11,54	90,95	262,74	554,51	185 439	Burgenlandkreis		
330,43	11,16	94,07	225,21	547,28	221 735	Harz		
329,83	12,26	96,57	221,00	565,36	92 067	Jerichower Land		
271,28	12,55	91,57	167,17	444,31	143 975	Mansfeld-Südharz		
541,88	12,91	106,89	422,08	770,10	188 241	Saalekreis		
367,38	14,13	87,94	265,31	554,21	199 804	Salzlandkreis		
294,75	17,77	87,86	189,13	488,45	115 979	Stendal		
462,84	8,31	101,78	352,75	649,75	129 994	Wittenberg		
						Kreisfreie Städte zusammen		
366,15	0,76	96,71	268,68	611,46	544 342			
						Kreisangehörige Gemeinden zusammen		
407,82	13,17	96,60	298,05	611,15	1 704 575			
						Sachsen-Anhalt insgesamt		
397,73	10,16	96,63	290,94	611,23	2 248 917			

Noch 4. Ergebnisse nach Gemeindegrößenklassen und Gebietskörperschaften Haushaltsjahr 2013
4.4. Streuung der Realsteuerhebesätze
4.4.1. Grundsteuer A

Gemeindegrößenklasse (Gemeinden mit ... bis unter ... Einwohnern)	Gemein- den	Davon mit einem festgesetzten Hebesatz von ... Prozent														Gewo- gener Durch- schnitts- hebesatz	
		0 bis 150	151 bis 175	176 bis 200	201 bis 225	226 bis 250	251 bis 275	276 bis 300	301 bis 325	326 bis 350	351 bis 375	376 bis 400	401 bis 475	476 bis 500	über 500		
Gebietskörperschaft (Kreisfreie Stadt Gemeinden je Landkreis)		Anzahl														Prozent	
zusammen insgesamt																	
Kreisfreie Städte																	
50 000 bis unter 100 000	1	-	-	-	-	1	-	-	-	-	-	-	-	-	-	-	250
200 000 bis unter 500 000	2	-	-	-	-	2	-	-	-	-	-	-	-	-	-	-	250
Kreisangehörige Gemeinden																	
unter 1 000	17	-	-	2	4	1	1	3	1	3	-	1	1	-	-	263	
1 000 bis unter 3 000	84	-	-	2	2	6	6	48	10	3	-	6	-	1	-	297	
3 000 bis unter 5 000	15	-	-	-	-	1	-	5	4	3	-	2	-	-	-	323	
5 000 bis unter 10 000	46	-	-	-	1	-	7	18	11	5	1	1	2	-	-	313	
10 000 bis unter 20 000	35	-	-	-	2	2	3	15	4	3	-	6	-	-	-	313	
20 000 bis unter 50 000	21	-	-	-	-	-	1	10	7	-	2	1	-	-	-	312	
50 000 bis unter 100 000	-	-	-	-	-	-	-	-	-	-	-	-	-	-	-	-	
100 000 bis unter 200 000	-	-	-	-	-	-	-	-	-	-	-	-	-	-	-	-	
Kreisfreie Städte																	
Dessau-Roßlau, Stadt	1	-	-	-	-	1	-	-	-	-	-	-	-	-	-	-	250
Halle (Saale), Stadt	1	-	-	-	-	1	-	-	-	-	-	-	-	-	-	-	250
Magdeburg, Landeshauptstadt	1	-	-	-	-	1	-	-	-	-	-	-	-	-	-	-	250
Gemeinden je Landkreis																	
Altmarkkreis Salzwedel	13	-	-	1	-	1	1	8	2	-	-	-	-	-	-	296	
Anhalt-Bitterfeld	10	-	-	-	-	-	-	4	3	2	-	-	1	-	-	327	
Börde	35	-	-	-	1	3	6	12	6	5	-	2	-	-	-	321	
Burgenlandkreis	33	-	-	1	-	1	1	22	2	3	-	1	2	-	-	310	
Harz	22	-	-	-	-	1	-	5	4	1	2	9	-	-	-	356	
Jerichower Land	8	-	-	-	-	-	2	3	3	-	-	-	-	-	-	288	
Mansfeld-Südharz	22	-	-	-	-	-	-	6	9	1	-	5	-	1	-	328	
Saalekreis	20	-	-	-	2	1	1	15	1	-	-	-	-	-	-	285	
Salzlandkreis	21	-	-	-	-	-	-	14	4	2	1	-	-	-	-	312	
Stendal	25	-	-	2	6	3	4	5	3	2	-	-	-	-	-	266	
Wittenberg	9	-	-	-	-	-	3	5	-	1	-	-	-	-	-	283	
Kreisfreie Städte zusammen	3	-	-	-	-	3	-	-	-	-	-	-	-	-	-	-	250
Kreisangehörige Gemeinden zusammen	218	-	-	4	9	10	18	99	37	17	3	17	3	1	-	309	
Sachsen-Anhalt insgesamt	221	-	-	4	9	13	18	99	37	17	3	17	3	1	-	308	
In Prozent	100,0	-	-	1,8	4,1	5,9	8,1	44,8	16,7	7,7	1,4	7,7	1,4	0,5	-	x	

Noch 4. Ergebnisse nach Gemeindegrößenklassen und Gebietskörperschaften Haushaltsjahr 2013
Noch 4.4. Streuung der Realsteuerhebesätze
4.4.2. Grundsteuer B

Gemeindegrößenklasse (Gemeinden mit ... bis unter ... Einwohnern)	Gemein- den	Davon mit einem festgesetzten Hebesatz von ... Prozent														Gewo- gener Durch- schnitts- hebesatz	
		0 bis 150	151 bis 175	176 bis 200	201 bis 225	226 bis 250	251 bis 275	276 bis 300	301 bis 325	326 bis 350	351 bis 375	376 bis 400	401 bis 475	476 bis 500	über 500		
Gebietskörperschaft (Kreisfreie Stadt Gemeinden je Landkreis)		Anzahl														Prozent	
zusammen insgesamt		Anzahl														Prozent	
Kreisfreie Städte																	
50 000 bis unter 100 000	1	-	-	-	-	-	-	-	-	-	-	-	-	1	-	-	460
200 000 bis unter 500 000	2	-	-	-	-	-	-	-	-	-	-	-	-	-	2	-	497
Kreisangehörige Gemeinden																	
unter 1 000	17	1	-	-	-	-	-	5	3	2	-	6	-	-	-	-	301
1 000 bis unter 3 000	84	-	-	-	-	-	-	18	11	14	10	27	4	-	-	-	352
3 000 bis unter 5 000	15	-	-	-	-	-	-	-	3	3	2	5	2	-	-	-	366
5 000 bis unter 10 000	46	-	-	-	-	-	-	1	3	13	12	15	2	-	-	-	361
10 000 bis unter 20 000	35	-	-	-	-	-	-	2	3	7	10	10	3	-	-	-	366
20 000 bis unter 50 000	21	-	-	-	-	-	-	-	-	2	6	8	5	-	-	-	383
50 000 bis unter 100 000	-	-	-	-	-	-	-	-	-	-	-	-	-	-	-	-	-
100 000 bis unter 200 000	-	-	-	-	-	-	-	-	-	-	-	-	-	-	-	-	-
Kreisfreie Städte																	
Dessau-Roßlau, Stadt	1	-	-	-	-	-	-	-	-	-	-	-	-	1	-	-	460
Halle (Saale), Stadt	1	-	-	-	-	-	-	-	-	-	-	-	-	-	1	-	500
Magdeburg, Landeshauptstadt	1	-	-	-	-	-	-	-	-	-	-	-	-	-	1	-	495
Gemeinden je Landkreis																	
Altmarkkreis Salzwedel	13	-	-	-	-	-	-	7	2	1	3	-	-	-	-	-	342
Anhalt-Bitterfeld	10	-	-	-	-	-	-	-	-	4	1	3	2	-	-	-	377
Börde	35	1	-	-	-	-	-	2	4	12	7	5	4	-	-	-	356
Burgenlandkreis	33	-	-	-	-	-	-	6	3	1	6	16	1	-	-	-	375
Harz	22	-	-	-	-	-	-	1	2	1	1	11	6	-	-	-	400
Jerichower Land	8	-	-	-	-	-	-	-	-	2	6	-	-	-	-	-	353
Mansfeld-Südharz	22	-	-	-	-	-	-	3	2	4	2	11	-	-	-	-	370
Saalekreis	20	-	-	-	-	-	-	1	5	5	5	3	1	-	-	-	355
Salzlandkreis	21	-	-	-	-	-	-	-	-	2	2	16	1	-	-	-	380
Stendal	25	-	-	-	-	-	-	6	5	6	4	3	1	-	-	-	361
Wittenberg	9	-	-	-	-	-	-	-	-	3	3	3	-	-	-	-	372
Kreisfreie Städte zusammen	3	-	-	-	-	-	-	-	-	-	-	-	-	1	2	-	491
Kreisangehörige Gemeinden zusammen	218	1	-	-	-	-	-	26	23	41	40	71	16	-	-	-	370
Sachsen-Anhalt insgesamt	221	1	-	-	-	-	-	26	23	41	40	71	17	2	-	-	399
In Prozent	100,0	0,5	-	-	-	-	-	11,8	10,4	18,6	18,1	32,1	7,7	0,9	-	-	x

Noch 4. Ergebnisse nach Gemeindegrößenklassen und Gebietskörperschaften Haushaltsjahr 2013
Noch 4.4. Streuung der Realsteuerhebesätze
4.4.3. Gewerbesteuer

Gemeindegrößenklasse (Gemeinden mit ... bis unter ... Einwohnern)	Gebietskörperschaft (Kreisfreie Stadt Gemeinden je Landkreis)	Gemein- den	Davon mit einem festgesetzten Hebesatz von ... Prozent													Gewo- gener Durch- schnitts- hebesatz		
			0 bis 150	151 bis 175	176 bis 200	201 bis 225	226 bis 250	251 bis 275	276 bis 300	301 bis 325	326 bis 350	351 bis 375	376 bis 400	401 bis 475	476 bis 500		über 500	
zusammen insgesamt		Anzahl													Prozent			
Kreisfreie Städte																		
50 000 bis unter	100 000	1	-	-	-	-	-	-	-	-	-	-	-	-	1	-	-	450
200 000 bis unter	500 000	2	-	-	-	-	-	-	-	-	-	-	-	-	2	-	-	450
Kreisangehörige Gemeinden																		
unter	1 000	17	-	-	-	-	-	-	6	1	6	1	3	-	-	-	323	
1 000 bis unter	3 000	84	-	-	-	-	1	3	26	17	24	8	4	1	-	-	326	
3 000 bis unter	5 000	15	-	-	-	-	1	-	4	3	5	-	-	2	-	-	332	
5 000 bis unter	10 000	46	-	-	-	-	1	1	4	4	23	9	3	-	-	1	320	
10 000 bis unter	20 000	35	-	-	-	-	-	1	1	10	13	4	3	3	-	-	335	
20 000 bis unter	50 000	21	-	-	-	-	-	-	-	-	6	4	8	3	-	-	375	
50 000 bis unter	100 000	-	-	-	-	-	-	-	-	-	-	-	-	-	-	-	-	
100 000 bis unter	200 000	-	-	-	-	-	-	-	-	-	-	-	-	-	-	-	-	
Kreisfreie Städte																		
Dessau-Roßlau, Stadt		1	-	-	-	-	-	-	-	-	-	-	-	-	1	-	-	450
Halle (Saale), Stadt		1	-	-	-	-	-	-	-	-	-	-	-	-	1	-	-	450
Magdeburg, Landeshauptstadt		1	-	-	-	-	-	-	-	-	-	-	-	-	1	-	-	450
Gemeinden je Landkreis																		
Altmarkkreis Salzwedel		13	-	-	-	-	-	-	5	4	2	2	-	-	-	-	351	
Anhalt-Bitterfeld		10	-	-	-	-	-	-	-	2	4	2	1	1	-	-	361	
Börde		35	-	-	-	-	-	-	7	12	10	1	3	2	-	-	322	
Burgenlandkreis		33	-	-	-	-	2	2	9	5	4	7	4	-	-	-	333	
Harz		22	-	-	-	-	-	1	2	2	7	-	5	5	-	-	376	
Jerichower Land		8	-	-	-	-	-	1	-	4	1	1	1	-	-	-	335	
Mansfeld-Südharz		22	-	-	-	-	-	1	4	-	12	2	2	-	-	1	349	
Saalekreis		20	-	-	-	-	-	-	6	3	6	3	2	-	-	-	331	
Salzlandkreis		21	-	-	-	-	-	-	-	-	13	6	1	1	-	-	361	
Stendal		25	-	-	-	-	1	-	7	2	14	-	1	-	-	-	353	
Wittenberg		9	-	-	-	-	-	-	1	1	4	2	1	-	-	-	356	
Kreisfreie Städte zusammen			3	-	-	-	-	-	-	-	-	-	-	-	3	-	-	450
Kreisangehörige Gemeinden zusammen			218	-	-	-	-	3	5	41	35	77	26	21	9	-	1	345
Sachsen-Anhalt insgesamt			221	-	-	-	-	3	5	41	35	77	26	21	12	-	1	369
In Prozent			100,0	-	-	-	-	1,4	2,3	18,6	15,8	34,8	11,8	9,5	5,4	-	0,5	x

5. Berechnung durchschnittlich gewogener Hebesätze Haushaltsjahr 2013

Amtlicher Gemeinde- schlüssel	Gemeindeteilname oder Gemeindeteile von Gemeinde ... (GT) ¹⁾ Gemeinde zusammen	Einwohner 30.06.2013	Istaufkommen			Hebesatz		
			Grundsteuer		Gewerbe- steuer	Grundsteuer		Gewerbe- steuer
			A	B		A	B	
		Anzahl	EUR			Prozent		
	Arendsee (Altmark), Stadt		10 985	274 169	404 968	310	370	350
	Binde		8 983	21 851	186 296	200	300	300
	Fleetmark		23 265	65 922	292 832	310	370	350
	Höwisch		3 698	7 214	20 366	250	300	300
	Kaulitz		5 670	11 459	439	230	300	200
	Kerkau		8 202	11 549	15 827	270	340	330
	Kläden		6 439	18 085	32 962	250	330	350
	Kleinau		13 015	46 850	216 282	200	300	310
	Leppin		10 547	27 169	56 698	250	330	400
	Mechau		9 888	45 188	360 637	310	370	350
	Neulingen		5 745	6 656	10 776	250	300	300
	Rademin		10 415	11 196	3 271	310	370	350
	Sanne-Kerkuhn		11 483	18 566	59 340	250	350	400
	Schrampe		7 548	31 355	22 506	280	370	340
	Thielbeer		4 913	9 216	24 496	200	300	300
	Vissum		12 203	16 642	32 614	310	370	350
	Ziemendorf		4 851	12 897	0	250	350	350
zusammen	15081030 Arendsee (Altmark), Stadt	7 112	157 850	635 984	1 740 310	262	352	339
	GT Beetzendorf A 250		11 528			250		
	GT Beetzendorf A 300		58 385			300		
	GT Beetzendorf B 300			100 405			300	
	GT Beetzendorf B 310			133 583			310	
	GT Beetzendorf G 300				156 011			300
	GT Beetzendorf G 318				49 022			318
zusammen	15081045 Beetzendorf	3 291	69 913	233 988	205 033	290	306	304
	Neuekrug		9 175	12 696	228	240	300	300
	Diesdorf, Flecken		73 834	175 084	245 476	300	320	320
zusammen	15081105 Diesdorf, Flecken	2 383	83 009	187 780	245 704	292	319	320
	GT Gardelegen, Hansest. A 200		8 015			200		
	GT Gardelegen, Hansest. A 330		331 788			330		
	GT Gardelegen, Hansest. B 200			11 131			200	
	GT Gardelegen, Hansest. B 300			21 070			300	
	GT Gardelegen, Hansest. B 360			2 068 037			360	
	GT Gardelegen, Hansest. G 250				31 804			250
	GT Gardelegen, Hansest. G 360				4 771 613			360
zusammen	15081135 Gardelegen, Hansestadt	23 141	339 803	2 100 238	4 803 417	325	358	359

¹⁾ Zusammenfassung von Gemeindeteilen mit gleichem Hebesatz

Noch 5. Berechnung durchschnittlich gewogener Hebesätze Haushaltsjahr 2013

Amtlicher Gemeinde- schlüssel	Gemeindeteilname oder Gemeindeteile von Gemeinde ... (GT) ¹⁾ Gemeinde zusammen	Einwohner 30.06.2013	Istaufkommen			Hebesatz		
			Grundsteuer		Gewerbe- steuer	Grundsteuer		Gewerbe- steuer
			A	B		A	B	
			Anzahl	EUR		Prozent		
	Burgkennitz		5 010	44 286	14 926	380	376	350
	Friedersdorf		2 364	112 062	434 136	260	330	325
	Gossa		3 412	61 783	31 283	280	370	350
	Gröbern		2 538	38 587	148 201	281	369	349
	Krina		4 539	38 792	29 908	400	370	350
	Mühlbeck		1 281	69 997	46 572	269	329	325
	Muldenstein		102	126 177	-6 452	281	369	350
	Plodda		1 315	33 399	5 956	280	370	350
	Pouch		4 880	108 892	119 010	269	329	325
	Rösa		11 503	56 118	54 572	275	360	350
	Schlaitz		1 688	73 253	135 122	269	329	350
	Schwemsal		5 076	29 570	10 734	220	300	320
	zusammen							
15082241	Muldestausee	11 923	43 708	792 916	1 023 968	284	347	334
	Chörau		4 933	16 282		350	375	
	Diebzig		10 171	16 944		300	350	
	Dornbock		29 090	23 463		350	400	
	Drosa		15 360	37 452		350	370	
	Elsnigk		10 572	71 573		400	385	
	Großpaschleben		22 555	58 763		300	375	
	Kleinpaschleben		33 250	50 675		350	375	
	Libbesdorf		11 095	28 843		400	400	
	Micheln		23 562	75 103		330	370	
	Osternienburg		13 034	136 748		350	400	
	Reppichau		21 144	38 242		375	375	
	Trinum		11 846	24 532		350	375	
	Wulfen		21 301	68 734		350	370	
	Zabitz		21 379	30 671		370	370	
	zusammen							
15082256	Osternienburger Land	9 044	249 292	678 025		348	380	
	Altjeßnitz		3 503	27 876	21 266	270	345	330
	Jeßnitz (Anhalt), Stadt		4 749	212 676	268 044	250	350	320
	Marke		4 491	21 724	265 419	300	350	340
	Raguhn, Stadt		7 032	232 233	485 460	260	320	320
	Retzau		4 273	27 712	16 241	275	360	346
	Schierau		14 794	52 257	84 074	300	360	346
	Thurland		9 073	29 721	181 200	300	330	250
	Tornau vor der Heide		7 417	30 040	100 301	250	300	280
	zusammen							
15082301	Raguhn-Jeßnitz, Stadt	9 663	55 332	634 239	1 422 005	278	336	311
	Brehna, Stadt		32 590	484 543		300	350	
	Glebitzsch		29 806	55 311		300	350	
	Petersroda		486	35 913		270	330	
	Roitzsch		13 423	165 967		290	350	
	Sandersdorf		19 767	625 187		300	350	
	zusammen							
15082340	Sandersdorf-Brehna, Stadt	14 665	96 072	1 366 921		298	349	

¹⁾ Zusammenfassung von Gemeindeteilen mit gleichem Hebesatz

Noch 5. Berechnung durchschnittlich gewogener Hebesätze Haushaltsjahr 2013

Amtlicher Gemeinde- schlüssel	Gemeindeteilname oder Gemeindeteile von Gemeinde ... (GT) ¹⁾ Gemeinde zusammen	Einwohner 30.06.2013	Istaufkommen			Hebesatz		
			Grundsteuer		Gewerbe- steuer	Grundsteuer		Gewerbe- steuer
			A	B		A	B	
			Anzahl	EUR		Prozent		
	Bornum		13 508	34 024	12 033	250	300	250
	Buhlendorf		9 095	9 938	35 607	300	300	310
	Deetz		13 558	49 785	59 680	305	355	350
	Dobritz		5 965	23 629	36 955	300	350	350
	Gehrden		9 712	11 258	11 921	300	300	300
	Gödnitz		12 306	16 033	6 545	300	300	300
	Grimme		3 376	40 171	26 164	300	330	300
	Güterglück		13 484	44 002	31 222	300	300	300
	Hohenlepte		16 692	15 322	27 310	300	300	300
	Jütrichau		13 987	34 627	1 260	300	300	300
	Leps		17 149	16 101	2 078	300	300	300
	Lindau, Stadt		25 334	88 503	464 345	270	350	310
	Moritz		20 304	21 525	125 309	300	300	300
	Nedlitz		6 705	65 079	23 639	400	400	400
	Nutha		10 775	15 549	-21 035	300	300	300
	Polenzko		10 010	12 534	12 032	300	300	300
	Reuden/Anhalt		1 015	61 382	149 859	230	330	300
	Steutz		28 038	53 148	53 626	400	330	300
	Straguth		17 661	18 031	10 404	305	355	350
	Walternienburg		13 035	31 862	20 843	300	300	300
	Zerbst/Anhalt, Stadt		60 294	1 408 558	3 917 002	305	355	350
	Zernitz		11 581	15 126	44 929	270	350	300
zusammen	15082430 Zerbst/Anhalt, Stadt	22 075	333 584	2 086 187	5 051 728	303	346	340

¹⁾ Zusammenfassung von Gemeindeteilen mit gleichem Hebesatz

Noch 5. Berechnung durchschnittlich gewogener Hebesätze Haushaltsjahr 2013

Amtlicher Gemeinde- schlüssel	Gemeindeteilname oder Gemeindeteile von Gemeinde ... (GT) ¹⁾ Gemeinde zusammen	Einwohner 30.06.2013	Istaufkommen			Hebesatz		
			Grundsteuer		Gewerbe- steuer	Grundsteuer		Gewerbe- steuer
			A	B		A	B	
			Anzahl	EUR			Prozent	
	Bülstringen		1 892			300		
	Wiegitz		12 112			200		
zusammen	15083115 Bülstringen	894	14 004			209		
	Berenbrock		8 636	18 631	2 571	274	332	325
	Calvörde, Flecken		12 785	207 174	756 891	274	332	325
	Dorst		2 191	6 923	608	200	300	300
	Grauingen		3 110	7 601	2 580	200	300	300
	Klüden		5 416	14 599	9 617	200	300	300
	Mannhausen		2 798	14 683	25 712	200	300	300
	Velsdorf		3 898	9 590	8 048	200	300	300
	Wegenstedt		10 341	21 312	134 172	274	332	325
	Zobbenitz		4 011	14 411	51 412	200	300	300
zusammen	15083125 Calvörde	3 502	53 186	314 924	991 611	238	325	322
	Ackendorf		16 529	28 484	6 186	330	390	380
	Bebertal		20 403	96 721	104 473	220	320	270
	Bornstedt		19 021	30 449	97 472	330	390	380
	Eichenbarleben		25 433	79 347	281 602	284	360	329
	Groß Santerleben		17 285	63 121	104 688	280	338	325
	Hermisdorf		11 437	268 993	2 180 568	280	325	315
	Hohenwarleben		11 405	158 753	488 814	280	300	300
	Irxleben		13 436	223 970	961 592	280	338	324
	Niederndodeleben		61 616	355 215	1 575 242	325	440	385
	Nordgermersleben		38 393	59 529	80 581	250	350	300
	Ochtmersleben		22 525	40 386	79 476	290	380	350
	Rottmersleben		26 966	43 200	195 047	330	390	380
	Schackensleben		18 262	52 795	49 536	250	340	315
	Wellen		20 523	85 553	275 381	285	380	355
zusammen	15083298 Hohe Börde	17 994	323 234	1 586 516	6 480 658	286	356	334
	Bösdorf		9 128	30 906	38 718	320	320	300
	Döhren		11 931	14 250	718	320	320	320
	Eickendorf		4 922	10 955	11 811	320	320	330
	Eschenrode		3 275	6 187	837	200	300	300
	Etingen		14 174	28 259	155 943	320	320	300
	Everingen		5 057	9 460	575	300	300	300
	Hödingen		6 841	15 608	57 853	320	320	320
	Hörsingen		6 763	39 795	23 155	320	320	320
	Kathendorf		6 940	13 573	17 231	320	320	300
	Oebisfelde, Stadt		74 533	521 468	2 303 948	320	320	300
	Rätzlingen		14 453	49 006	181 877	350	320	300
	Schwanefeld		1 847	33 076	22 585	330	330	330
	Seggerde		9 042	7 091	406	300	300	300
	Siestedt		14 895	31 425	42 466	340	340	340
	Walbeck		9 301	79 389	384 379	350	350	350
	Weferlingen, Flecken		10 990	140 971	299 891	300	300	300
zusammen	15083411 Oebisfelde-Weferlingen, Stadt	13 706	204 092	1 031 419	3 542 393	319	320	306

¹⁾ Zusammenfassung von Gemeindeteilen mit gleichem Hebesatz

Noch 5. Berechnung durchschnittlich gewogener Hebesätze Haushaltsjahr 2013

Amtlicher Gemeinde- schlüssel	Gemeindeteilname oder Gemeindeteile von Gemeinde ... (GT) ¹⁾ Gemeinde zusammen	Einwohner 30.06.2013	Istaufkommen			Hebesatz		
			Grundsteuer		Gewerbe- steuer	Grundsteuer		Gewerbe- steuer
			A	B		A	B	
			Anzahl	EUR		Prozent		
	Marienborn		10 052	39 141	128 124	260	360	300
	Sommersdorf		26 918	69 151	34 715	300	400	340
zusammen								
15083485	Sommersdorf	1 427	36 970	108 292	162 839	288	385	308
	Farsleben		5 165	67 701	124 169	280	340	320
	Glindenberg		12 571	79 324	139 119	261	325	322
	Wolmirstedt, Stadt		30 661	788 973	2 139 979	330	350	330
zusammen								
15083565	Wolmirstedt, Stadt	11 495	48 397	935 998	2 403 267	303	347	329

¹⁾ Zusammenfassung von Gemeindeteilen mit gleichem Hebesatz

Noch 5. Berechnung durchschnittlich gewogener Hebesätze Haushaltsjahr 2013

Amtlicher Gemeinde- schlüssel	Gemeindeteilname oder Gemeindeteile von Gemeinde ... (GT) ¹⁾ Gemeinde zusammen	Einwohner 30.06.2013	Istaufkommen			Hebesatz		
			Grundsteuer		Gewerbe- steuer	Grundsteuer		Gewerbe- steuer
			A	B		A	B	
			Anzahl	EUR			Prozent	
	Herrengosserstedt				40 285		300	
	Klosterhäseler				532 300		320	
	Wischroda				-854		300	
zusammen	15084012 An der Poststraße	1 737			571 731		319	
	Altenroda				30 503		350	
	Bad Bibra, Stadt				178 840		370	
	Golzen				12 132		350	
	Thalwinkel				12 269		350	
zusammen	15084015 Bad Bibra, Stadt	2 842			233 744		365	
	GT Balgstädt B 200				5 116		200	
	GT Balgstädt B 300				67 968		300	
zusammen	15084025 Balgstädt	1 150			73 084		290	
	Burgholzhausen				468		200	
	Eckartsberga, Stadt				102 282		250	
	Tromsdorf				21 613		300	
zusammen	15084125 Eckartsberga, Stadt	2 414			124 363		257	
	Freyburg (Unstrut), Stadt		20 739	376 783	868 546	310	373	300
	Pödelist		12 682	18 129	5 979	300	300	300
	Schleberoda		7 491	9 213	34 191	300	300	300
	Weischütz		4 741	11 731	92 047	300	373	315
	Zeuchfeld		5 824	13 059	13 890	250	300	200
zusammen	15084135 Freyburg (Unstrut), Stadt	4 841	51 477	428 915	1 014 653	297	365	299
	Baumersroda		13 302	15 784	51 502	300	300	300
	Ebersroda		6 478	9 010	29 463	200	300	300
	Gleina		33 480	53 402	203 802	325	325	325
zusammen	15084150 Gleina	1 293	53 260	78 196	284 767	296	317	317
	Granschütz				6 347		300	
	Hohenmölsen, Stadt				1 281 839		325	
	Taucha				23 450		260	
zusammen	15084235 Hohenmölsen, Stadt	10 046			1 311 636		323	
	Bucha				12 897	1 848	300	200
	Memleben				45 994	30 434	370	300
	Wohlmirstedt				70 619	74 565	375	300
zusammen	15084246 Kaiserpfalz	1 649			129 510	106 847	364	297
	Möllern				14 917	241 664	300	270
	Taugwitz				36 697	21 225	320	300
zusammen	15084282 Lanitz-Hassel-Tal	1 156			51 614	262 889	314	272

¹⁾ Zusammenfassung von Gemeindeteilen mit gleichem Hebesatz

Noch 5. Berechnung durchschnittlich gewogener Hebesätze Haushaltsjahr 2013

Amtlicher Gemeinde- schlüssel	Gemeindeteilname oder Gemeindeteile von Gemeinde ... (GT) ¹⁾ Gemeinde zusammen	Einwohner 30.06.2013	Istaufkommen			Hebesatz		
			Grundsteuer		Gewerbe- steuer	Grundsteuer		Gewerbe- steuer
			A	B		A	B	
			Anzahl	EUR		Prozent		
	Dehliitz (Saale)		15 478	32 654	164 373	300	320	300
	Großgörschen		38 693	41 015	29 390	300	300	200
	Lützen, Stadt		33 025	249 555	507 208	320	360	325
	Muschwitz		27 839	48 621	104 769	400	320	300
	Poserna		9 781	17 149	6 890	250	330	300
	Rippach		13 656	35 713	19 137	250	325	200
	Röcken		23 135	32 929	36 043	275	330	325
	Starsiedel		9 661	35 778	249 517	230	300	300
	Sössen		3 972	11 974	1 521 846	200	300	200
	Zorbau		15 163	180 309	2 170 803	250	300	240
zusammen	15084315 Lützen, Stadt	8 773	190 403	685 697	4 809 976	291	326	237
	Abtlöbnitz		8 356	7 535	2 577	350	364	350
	Casekirchen		14 260	12 416	11 289	300	300	340
	Leislau		11 745	13 815	-15 900	300	300	300
	Molau		25 446	30 705	19 482	320	320	320
zusammen	15084341 Molauer Land	1 115	59 807	64 471	17 448	315	316	360
	Bad Kösen, Stadt		52 777	539 912	333 529	350	450	350
	Crölpa-Löbschütz		13 264	24 304	25 109	300	300	300
	Janisroda		6 940	16 332	7 311	350	375	350
	Naumburg (Saale), Stadt		97 090	2 460 595	4 856 793	280	400	380
	Prießnitz		13 076	18 747	38 141	300	300	300
zusammen	15084355 Naumburg (Saale), Stadt	32 758	183 147	3 059 890	5 260 883	303	406	377
	Nebra (Unstrut), Stadt		18 325			300		
	Reinsdorf		17 700			410		
zusammen	15084360 Nebra (Unstrut), Stadt	3 372	36 025			346		
	Deuben				411 661			350
	Gröben				13 573			350
	Gröbitz				52 505			350
	Krauschwitz				142 310			450
	Nessa				46 632			350
	Prittitz				202 908			350
	Teuchern, Stadt				468 031			390
	Trebnitz				30 061			400
zusammen	15084490 Teuchern, Stadt	8 538			1 367 681			373
	GT Weißenfels, Stadt A 250		24 554			250		
	GT Weißenfels, Stadt A 270		146 781			270		
	GT Weißenfels, Stadt B 300			168 716			300	
	GT Weißenfels, Stadt B 310			121 030			310	
	GT Weißenfels, Stadt B 370			2 835 730			370	
	GT Weißenfels, Stadt G 300				341 472			300
	GT Weißenfels, Stadt G 310				131 863			310
	GT Weißenfels, Stadt G 350				10 715 362			350
zusammen	15084550 Weißenfels, Stadt	39 783	171 335	3 125 476	11 188 697	267	363	348

¹⁾ Zusammenfassung von Gemeindeteilen mit gleichem Hebesatz

Noch 5. Berechnung durchschnittlich gewogener Hebesätze Haushaltsjahr 2013

Amtlicher Gemeinde- schlüssel	Gemeindeteilname oder Gemeindeteile von Gemeinde ... (GT) ¹⁾ Gemeinde zusammen	Einwohner 30.06.2013	Istaufkommen			Hebesatz		
			Grundsteuer		Gewerbe- steuer	Grundsteuer		Gewerbe- steuer
			A	B		A	B	
			Anzahl	EUR		Prozent		
	GT Zeitz, Stadt A 240		13 026			240		
	GT Zeitz, Stadt A 276		4 626			276		
	GT Zeitz, Stadt A 290		6 370			290		
	GT Zeitz, Stadt A 300		79 185			300		
	GT Zeitz, Stadt B 300			41 589			300	
	GT Zeitz, Stadt B 333			142 457			333	
	GT Zeitz, Stadt B 376			42 237			376	
	GT Zeitz, Stadt B 400			2 517 633			400	
	GT Zeitz, Stadt G 300				209 677			300
	GT Zeitz, Stadt G 323				1 927			323
	GT Zeitz, Stadt G 325				468 435			325
	GT Zeitz, Stadt G 400				7 116 464			400
zusammen	15084590 Zeitz, Stadt	29 512	103 207	2 743 916	7 796 503	289	394	391

¹⁾ Zusammenfassung von Gemeindeteilen mit gleichem Hebesatz

Noch 5. Berechnung durchschnittlich gewogener Hebesätze Haushaltsjahr 2013

Amtlicher Gemeinde- schlüssel	Gemeindeteilname oder Gemeindeteile von Gemeinde ... (GT) ¹⁾ Gemeinde zusammen	Einwohner 30.06.2013	Istaufkommen			Hebesatz			
			Grundsteuer		Gewerbe- steuer	Grundsteuer		Gewerbe- steuer	
			A	B		A	B		
		Anzahl	EUR			Prozent			
	Ballenstedt, Stadt		78 885	775 292	1 033 316	360	450	330	
	Radisleben		22 286	20 606	4 910	300	350	400	
	Rieder		27 457	146 758	163 906	380	430	420	
zusammen	15085040 Ballenstedt, Stadt	9 446	128 628	942 656	1 202 132	352	444	340	
	Aspenstedt		11 798	22 379	5 139	260	300	250	
	Athenstedt		10 153	17 544	6 538	300	365	330	
	Halberstadt, Stadt		187 508	3 653 360	7 224 198	400	420	400	
	Langenstein		52 951	120 655	677 547	360	380	290	
	Sargstedt		21 440	37 797	29 397	280	360	330	
	Ströbeck, Schachdorf		26 586	51 189	67 390	280	320	305	
zusammen	15085135 Halberstadt, Stadt	40 368	310 436	3 902 924	8 010 209	358	415	386	
	Abbenrode			76 628	147 738		400	220	
	Danstedt			36 155	16 844		350	300	
	Heudeber			105 291	69 708		400	400	
	Langeln			57 126	145 071		400	400	
	Schmatzfeld			21 731	9 328		400	400	
	Stapelburg			90 228	92 498		400	400	
	Veckenstedt			83 632	80 646		400	400	
	Wasserleben			90 170	152 381		400	350	
zusammen	15085227 Nordharz	7 964		560 961	714 214		396	331	
	Aue-Fallstein				1 942 568			350	
	Berßel				21 227			300	
	Bühne				72 393			300	
	Lüttgenrode				23 719			300	
	Osterwieck, Stadt				1 187 418			400	
	Rhoden				2 026			300	
	Schauen				86 621			300	
	Wülperode				3 015 980			200	
zusammen	15085230 Osterwieck, Stadt	11 442			6 351 952			262	
	Nienhagen			19 456			400		
	Schwanebeck, Stadt			60 161			300		
zusammen	15085285 Schwanebeck, Stadt	2 559		79 617			320		
	Hausneindorf			33 532	49 665	174 383	320	400	360
	Heteborn			16 794	21 410	25 072	320	350	310
	Wedderstedt			15 635	36 469	309 738	300	380	315
zusammen	15085287 Selke-Aue	1 465		65 961	107 544	509 193	315	382	329

¹⁾ Zusammenfassung von Gemeindeteilen mit gleichem Hebesatz

Noch 5. Berechnung durchschnittlich gewogener Hebesätze Haushaltsjahr 2013

Amtlicher Gemeinde- schlüssel	Gemeindeteilname oder Gemeindeteile von Gemeinde ... (GT) ¹⁾ Gemeinde zusammen	Einwohner 30.06.2013	Istaufkommen			Hebesatz		
			Grundsteuer		Gewerbe- steuer	Grundsteuer		Gewerbe- steuer
			A	B		A	B	
		Anzahl	EUR			Prozent		
	Burg, Stadt		1 989 305	6 020 440		360	380	
	Reesen		34 232	124 241		310	310	
zusammen	15086015 Burg, Stadt	22 795	2 023 537	6 144 681		359	378	
	Genthin, Stadt		1 254 072	3 491 853		370	330	
	Gladau		57 966	893 656		300	300	
	Paplitz		18 573	4 513		350	300	
	Schopisdorf		57 202	802 762		300	275	
	Tucheim		64 130	38 379		300	300	
zusammen	15086040 Genthin, Stadt	14 666	1 451 943	5 231 163		359	315	
	GT Möckern, Stadt A 200		6 209			200		
	GT Möckern, Stadt A 210		12 236			210		
	GT Möckern, Stadt A 220		122			220		
	GT Möckern, Stadt A 230		2 881			230		
	GT Möckern, Stadt A 240		6 589			240		
	GT Möckern, Stadt A 250		207 411			250		
	GT Möckern, Stadt A 265		6 502			265		
	GT Möckern, Stadt A 280		20 383			280		
	GT Möckern, Stadt A 300		18 282			300		
	GT Möckern, Stadt B 300			126 752			300	
	GT Möckern, Stadt B 305			18 097			305	
	GT Möckern, Stadt B 310			6 115			310	
	GT Möckern, Stadt B 330			38 018			330	
	GT Möckern, Stadt B 340			932 960			340	
	GT Möckern, Stadt B 400			16 899			400	
	GT Möckern, Stadt G 275				9 339			275
	GT Möckern, Stadt G 300				73 076			300
	GT Möckern, Stadt G 310				8 984			310
	GT Möckern, Stadt G 320				26 162			320
	GT Möckern, Stadt G 325				1 999 738			325
zusammen	15086140 Möckern, Stadt	13 274	280 615	1 138 841	2 117 299	251	335	324
	Hohenwarthe		2.797	110.456	90.621	300	400	250
	Körbelitz		15.183	33.456	36.269	285	370	345
	Lostau		10.023	114.841	108.218	230	320	250
	Möser		4.120	214.512	412.993	250	350	250
	Pietzpuhl		6.616	18.467	28.951	300	325	300
	Schermen		9.920	93.058	51.817	300	350	300
zusammen	15086145 Möser	8.051	48 659	584 790	728 869	274	352	258

¹⁾ Zusammenfassung von Gemeindeteilen mit gleichem Hebesatz

Noch 5. Berechnung durchschnittlich gewogener Hebesätze Haushaltsjahr 2013

Amtlicher Gemeinde- schlüssel	Gemeindeteilname oder Gemeindeteile von Gemeinde ... (GT) ¹⁾ Gemeinde zusammen	Einwohner 30.06.2013	Istaufkommen			Hebesatz		
			Grundsteuer		Gewerbe- steuer	Grundsteuer		Gewerbe- steuer
			A	B		A	B	
		Anzahl	EUR			Prozent		
	Allstedt, Stadt		33 653	265 374	681 045	350	360	350
	Beyernaumburg		21 397	51 899	23 140	350	350	350
	Emseloh		7 216	39 643	15 981	300	400	400
	Holdenstedt		19 887	42 536	96 569	300	350	350
	Katharinenrieth		9 401	10 647	1 338	300	300	300
	Liedersdorf		5 555	12 319	16 460	350	350	350
	Mittelhausen		28 099	33 205	13 836	350	350	320
	Niederröblingen (Helme)		14 489	29 404	175 983	300	300	300
	Nienstedt		15 784	25 480	110 898	300	300	400
	Pölsfeld		9 456	25 933	4 870	350	360	350
	Sotterhausen		12 527	13 181	18 640	300	300	350
	Winkel		16 730	24 992	10 035	350	360	350
	Wolferstedt		27 807	37 615	114 126	300	300	300
zusammen								
15087015	Allstedt, Stadt	8 176	222 001	612 228	1 282 921	324	347	341
	GT Eisleben, Lutherstadt A 250		1 863			250		
	GT Eisleben, Lutherstadt A 280		9 034			280		
	GT Eisleben, Lutherstadt A 300		79 185			300		
	GT Eisleben, Lutherstadt A 310		131 536			310		
	GT Eisleben, Lutherstadt A 320		19 266			320		
	GT Eisleben, Lutherstadt A 325		14 924			325		
	GT Eisleben, Lutherstadt B 300			45 090			300	
	GT Eisleben, Lutherstadt B 350			24 360			350	
	GT Eisleben, Lutherstadt B 400			2 159 017			400	
	GT Eisleben, Lutherstadt G 325				373 483			325
	GT Eisleben, Lutherstadt G 340				149 661			340
	GT Eisleben, Lutherstadt G 350				195 625			350
	GT Eisleben, Lutherstadt G 365				59 195			365
	GT Eisleben, Lutherstadt G 375				20 915			375
	GT Eisleben, Lutherstadt G 380				5 098 177			380
zusammen								
15087130	Eisleben, Lutherstadt	24 314	255 808	2 228 467	5 897 056	307	397	374
	Kelbra (Kyffhäuser), Stadt			194 933			310	
	Tilleda (Kyffhäuser)			47 809			300	
zusammen								
15087250	Kelbra (Kyffhäuser), Stadt	3 549		242 742			308	
	Amsdorf		2 172	89 039	580 193	330	370	350
	Aseleben		4 932	32 988	119 230	300	300	300
	Dederstedt		15 783	25 924	12 102	250	300	350
	Erdeborn		21 936	62 525	40 729	300	350	350
	Hornburg		18 208	18 053	6 520	300	325	300
	Lüttchendorf		13 413	36 483	8 942	300	350	300
	Neehausen		27 376	13 717	2 128	280	310	400
	Röblingen am See		15 266	203 956	182 558	310	360	310
	Seeburg		15 545	53 148	19 574	300	350	350
	Stedten		13 322	74 624	89 843	365	365	350
	Wansleben am See		7 353	80 972	56 912	210	310	300
zusammen								
15087386	Seegebiet Mansfelder Land	9 368	155 306	691 429	1 118 731	290	345	334

¹⁾ Zusammenfassung von Gemeindeteilen mit gleichem Hebesatz

Noch 5. Berechnung durchschnittlich gewogener Hebesätze Haushaltsjahr 2013

Amtlicher Gemeinde- schlüssel	Gemeindeteilname oder Gemeindeteile von Gemeinde ... (GT) ¹⁾ Gemeinde zusammen	Einwohner 30.06.2013	Istaufkommen			Hebesatz		
			Grundsteuer		Gewerbe- steuer	Grundsteuer		Gewerbe- steuer
			A	B		A	B	
			Anzahl	EUR		Prozent		
	Bennungen		14 139	45 018	121 153	300	300	300
	Breitenstein		6 136	32 076	15 576	325	325	325
	Breitungen		7 935	28 289	4 476	300	300	400
	Dietersdorf		8 079	15 794	78 362	300	300	400
	Drebsdorf		5 704	7 662	5 697	300	300	400
	Hainrode		6 032	17 836	49 039	325	325	325
	Hayn (Harz)		13 258	32 644	9 787	300	300	300
	Kleinleinungen		4 027	6 679	368	300	300	300
	Questenberg		5 757	14 581	4 047	300	300	325
	Roßla		17 112	182 219	-1 561 145	300	300	325
	Rottleberode		5 284	159 127	784 395	300	300	300
	Schwenda		9 391	30 681	95 407	300	300	300
	Stolberg (Harz), Stadt		10 608	120 948	166 395	325	325	325
	Uftrungen		15 573	54 293	24 411	300	300	300
	Wickerode		5 275	15 876	8 022	325	325	325
zusammen	15087412 Südharz	9 915	134 310	763 723	-194 010	305	306	507

¹⁾ Zusammenfassung von Gemeindeteilen mit gleichem Hebesatz

Noch 5. Berechnung durchschnittlich gewogener Hebesätze Haushaltsjahr 2013

Amtlicher Gemeinde- schlüssel	Gemeindeteilname oder Gemeindeteile von Gemeinde ... (GT) ¹⁾ Gemeinde zusammen	Einwohner 30.06.2013	Istaufkommen			Hebesatz		
			Grundsteuer		Gewerbe- steuer	Grundsteuer		Gewerbe- steuer
			A	B		A	B	
			Anzahl	EUR		Prozent		
	Bad Dürrenberg, Stadt		23 560	665 808		300	385	
	Nempitz		8 354	45 530		250	320	
	Oebles-Schlechtewitz		2 552	11 027		250	300	
	Tollwitz		14 105	126 766		280	385	
	GT Bad Dürrenberg, Stadt G 300				55 442			300
	GT Bad Dürrenberg, Stadt G 320				30 545			320
	GT Bad Dürrenberg, Stadt G 355				1 362 551			355
zusammen	15088020 Bad Dürrenberg, Stadt	11 827	48 571	849 131	1 448 538	282	379	352
	Bad Lauchstädt, Goethestadt			613 676	2 668 649		370	380
	Milzau			62 938	187 247		350	350
zusammen	15088025 Bad Lauchstädt, Goethestadt	8 998		676 614	2 855 896		368	378
	GT Landsberg, Stadt A 270		27 008			270		
	GT Landsberg, Stadt A 300		193 284			300		
	GT Landsberg, Stadt A 350		2 449			350		
	GT Landsberg, Stadt B 340			1 892 241			340	
	GT Landsberg, Stadt B 350			128 454			350	
	GT Landsberg, Stadt B 370			147 537			370	
	GT Landsberg, Stadt G 320				904 808			320
	GT Landsberg, Stadt G 375				11 525 144			375
zusammen	15088195 Landsberg, Stadt	15 146	222 741	2 168 232	12 429 952	296	342	370
	Friedensdorf		3 454	13 433	6 006	230	300	250
	Günthersdorf		3 096	354 817	1 067 575	230	300	300
	Horburg-Maßlau		1 849	32 335	1 873	230	300	300
	Kötschlitz		3 599	373 964	2 474 612	200	300	300
	Kötzschau		16 813	95 246	8 506	230	300	300
	Kreypau		13 989	18 726	161 193	230	300	300
	Leuna, Stadt		5 660	719 381	10 326 151	230	300	300
	Rodden		3 650	13 213	9 622	200	300	300
	Spergau		0	11	4 697 523	0	0	250
	Zöschen		6 636	62 169	67 715	230	300	300
	Zweimen		6 446	25 528	162 373	230	300	300
zusammen	15088205 Leuna, Stadt	13 928	65 192	1 708 823	18 983 149	226	300	286
	Dößel		20 686	22 698	10 770	325	350	250
	Wettin-Löbejün, Stadt		211 008	914 245	1 390 801	300	390	340
zusammen	15088216 Wettin-Löbejün, Stadt	10 272	231 694	936 943	1 401 571	302	389	339
	GT Merseburg, Stadt B 360			179 313			360	
	GT Merseburg, Stadt B 410			2 870 728			410	
zusammen	15088220 Merseburg, Stadt	33 302		3 050 041			407	
	Mücheln (Geiseltal), Stadt		169 871	547 036	978 713	300	340	325
	Oechlitz		25 450	23 458	29 175	280	300	300
zusammen	15088235 Mücheln (Geiseltal), Stadt	9 051	195 321	570 494	1 007 888	297	338	324

¹⁾ Zusammenfassung von Gemeindeteilen mit gleichem Hebesatz

Noch 5. Berechnung durchschnittlich gewogener Hebesätze Haushaltsjahr 2013

Amtlicher Gemeinde- schlüssel	Gemeindeteilname oder Gemeindeteile von Gemeinde ... (GT) ¹⁾ Gemeinde zusammen	Einwohner 30.06.2013	Istaufkommen			Hebesatz		
			Grundsteuer		Gewerbe- steuer	Grundsteuer		Gewerbe- steuer
			A	B		A	B	
			Anzahl	EUR			Prozent	
	GT Petersberg A 260		21 311			260		
	GT Petersberg A 275		69 009			275		
	GT Petersberg A 300		14 530			300		
	GT Petersberg A 310		35 726			310		
	GT Petersberg A 320		34 279			320		
	GT Petersberg B 300			109 607			300	
	GT Petersberg B 320			23 011			320	
	GT Petersberg B 360			66 206			360	
	GT Petersberg B 375			501 297			375	
	GT Petersberg B 390			138 818			390	
	GT Petersberg G 320				167 490			320
	GT Petersberg G 340				1 012 813			340
	GT Petersberg G 350				-51 508			350
	GT Petersberg G 360				59 033			360
zusammen	15088295 Petersberg	9 888	174 855	838 939	1 187 828	290	363	338
	GT Salzatal A 220		27 559			220		
	GT Salzatal A 255		34 588			255		
	GT Salzatal A 275		85 150			275		
	GT Salzatal A 295		33 470			295		
	GT Salzatal B 315			170 912			315	
	GT Salzatal B 355			16 002			355	
	GT Salzatal B 360			689 500			360	
	GT Salzatal B 380			107 280			380	
	GT Salzatal G 310				524 828			310
	GT Salzatal G 315				125 645			315
	GT Salzatal G 330				94 606			330
	GT Salzatal G 345				527 711			345
zusammen	15088319 Salzatal	11 782	180 767	983 694	1 272 790	264	353	326
	Schkopau		81 588	1 640 113	9 857 592	300	380	380
	Wallendorf (Luppe)		6 009	50 582	57	260	340	300
zusammen	15088330 Schkopau	11 001	87 597	1 690 695	9 857 649	297	379	380

¹⁾ Zusammenfassung von Gemeindeteilen mit gleichem Hebesatz

Noch 5. Berechnung durchschnittlich gewogener Hebesätze Haushaltsjahr 2013

Amtlicher Gemeinde- schlüssel	Gemeindeteilname oder Gemeindeteile von Gemeinde ... (GT) ¹⁾ Gemeinde zusammen	Einwohner 30.06.2013	Istaufkommen			Hebesatz		
			Grundsteuer		Gewerbe- steuer	Grundsteuer		Gewerbe- steuer
			A	B		A	B	
			Anzahl	EUR			Prozent	
	GT Aschersleben, Stadt A 210		11 580			210		
	GT Aschersleben, Stadt A 280		26 490			280		
	GT Aschersleben, Stadt A 288		22 999			288		
	GT Aschersleben, Stadt A 300		28 452			300		
	GT Aschersleben, Stadt A 400		336 380			400		
	GT Aschersleben, Stadt B 300			67 712			300	
	GT Aschersleben, Stadt B 310			34 789			310	
	GT Aschersleben, Stadt B 360			48 176			360	
	GT Aschersleben, Stadt B 420			2 401 161			420	
	GT Aschersleben, Stadt G 250				268 172			250
	GT Aschersleben, Stadt G 350				25 879			350
	GT Aschersleben, Stadt G 400				25 290			400
	GT Aschersleben, Stadt G 430				6 157 231			430
zusammen	15089015 Aschersleben, Stadt	27 944	425 901	2 551 838	6 476 572	365	412	417
	Plötzky		6 659	86 561	40 150	235	335	300
	Pretzien		2 187	83 423	124 042	255	355	300
	Ranies		6 301	22 268	25 041	255	355	300
	Schönebeck (Elbe), Stadt		64 401	2 492 789	6 252 135	290	390	380
zusammen	15089305 Schönebeck (Elbe), Stadt	31 682	79 548	2 685 041	6 441 368	280	386	377
	Förderstedt		157 989	328 855	1 685 675	290	300	300
	Neundorf (Anhalt)		39 622	133 903	163 546	300	370	340
	Staßfurt, Stadt		95 481	1 641 376	5 833 786	270	355	355
zusammen	15089310 Staßfurt, Stadt	27 253	293 092	2 104 134	7 683 007	284	346	341

¹⁾ Zusammenfassung von Gemeindeteilen mit gleichem Hebesatz

Noch 5. Berechnung durchschnittlich gewogener Hebesätze Haushaltsjahr 2013

Amtlicher Gemeinde- schlüssel	Gemeindeteilname oder Gemeindeteile von Gemeinde ... (GT) ¹⁾ Gemeinde zusammen	Einwohner 30.06.2013	Istaufkommen			Hebesatz		
			Grundsteuer		Gewerbe- steuer	Grundsteuer		Gewerbe- steuer
			A	B		A	B	
			Anzahl	EUR			Prozent	
	Arneburg, Stadt		25 898	328 958		300	400	
	Beelitz		2 170	4 322		250	320	
zusammen	15090010 Arneburg, Stadt	1 576	28 068	333 280		295	399	
	Badingen		15 529	27 830	4 010	290	375	315
	Berkau		14 836	21 905	27 053	300	300	250
	Bismark (Altmark), Stadt		28 325	197 406	562 715	300	300	290
	Büste		10 779	21 753	32 035	290	375	315
	Dobberkau		14 307	19 441	82 686	290	375	315
	Garlipp		6 842	13 266	19 306	290	375	315
	Grassau		16 577	18 224	31 713	300	360	330
	Hohenwulsch		13 310	25 646	10 757	290	375	315
	Holzhausen		7 177	6 517	964	320	300	250
	Käthen		5 176	8 531	-518	290	345	250
	Kläden		17 143	57 259	278 190	290	375	315
	Könnigde		5 345	9 958	-2 923	290	375	315
	Kremkau		10 420	10 613	43 042	300	300	250
	Meßdorf		32 919	36 990	48 544	300	300	250
	Querstedt		15 016	9 780	12 068	300	300	300
	Schäplitz		8 015	6 172	2 443	290	375	315
	Schernikau		18 501	29 089	-70	290	375	315
	Schinne		23 052	30 660	48 987	290	375	315
	Schorstedt		13 390	19 251	7 243	290	375	315
	Steinfeld (Altmark)		9 080	24 204	1 729	290	375	315
zusammen	15090070 Bismark (Altmark), Stadt	8 692	285 739	594 495	1 209 974	295	334	296
	GT Kamern A 250		17 110			250		
	GT Kamern A 300		12 627			300		
	GT Kamern B 300			13 088			300	
	GT Kamern B 350			81 706			350	
	GT Kamern G 250				9 513			250
	GT Kamern G 300				17 713			300
zusammen	15090285 Kamern	1 250	29 737	94 794	27 226	269	342	280
	Beuster		16 061	24 366	65 788	200	300	300
	Geestgottberg		16 967	31 025	94 131	294	380	350
	Losenrade		6 386	7 948	0	200	300	300
	Schönberg		17 692	44 724	13 769	294	380	350
	Seehausen (Altmark), Hansestadt		25 040	361 043	677 662	294	380	350
zusammen	15090520 Seehausen (Altmark), Hansestadt	5 162	82 146	469 106	851 350	261	373	346

¹⁾ Zusammenfassung von Gemeindeteilen mit gleichem Hebesatz

Noch 5. Berechnung durchschnittlich gewogener Hebesätze Haushaltsjahr 2013

Amtlicher Gemeinde- schlüssel	Gemeindeteilname oder Gemeindeteile von Gemeinde ... (GT) ¹⁾ Gemeinde zusammen	Einwohner 30.06.2013	Istaufkommen			Hebesatz		
			Grundsteuer		Gewerbe- steuer	Grundsteuer		Gewerbe- steuer
			A	B		A	B	
			Anzahl	EUR		Prozent		
	GT Stendal, Hansestadt A 200		2 495			200		
	GT Stendal, Hansestadt A 280		823			280		
	GT Stendal, Hansestadt A 290		141 204			290		
	GT Stendal, Hansestadt A 300		37 566			300		
	GT Stendal, Hansestadt A 330		17 536			330		
	GT Stendal, Hansestadt A 335		11 698			335		
	GT Stendal, Hansestadt A 350		30 881			350		
	GT Stendal, Hansestadt B 300			60 201			300	
	GT Stendal, Hansestadt B 306			47 371			306	
	GT Stendal, Hansestadt B 330			57 241			330	
	GT Stendal, Hansestadt B 350			47 042			350	
	GT Stendal, Hansestadt B 390			3 077 819			390	
	GT Stendal, Hansestadt G 350				298 844			350
	GT Stendal, Hansestadt G 390				7 463 351			390
zusammen								
15090535	Stendal, Hansestadt	40 104	242 203	3 289 674	7 762 195	301	385	388
	GT Tangerhütte, Stadt A 200		108 130			200		
	GT Tangerhütte, Stadt A 278		18 028			278		
	GT Tangerhütte, Stadt A 300		3 664			300		
	GT Tangerhütte, Stadt B 200			9 256			200	
	GT Tangerhütte, Stadt B 300			349 044			300	
	GT Tangerhütte, Stadt B 350			418 838			350	
	GT Tangerhütte, Stadt G 200				3 876			200
	GT Tangerhütte, Stadt G 300				484 321			300
	GT Tangerhütte, Stadt G 350				893 621			350
	GT Tangerhütte, Stadt G 400				1 315			400
zusammen								
15090546	Tangerhütte, Stadt	11 284	129 822	777 138	1 383 133	210	323	330
	GT Tangermünde, Stadt A 200		24 028			200		
	GT Tangermünde, Stadt A 220		13 707			220		
	GT Tangermünde, Stadt A 250		7 642			250		
	GT Tangermünde, Stadt A 300		15 894			300		
	GT Tangermünde, Stadt B 300			85 032			300	
	GT Tangermünde, Stadt B 320			19 241			320	
	GT Tangermünde, Stadt B 380			731 681			380	
	GT Tangermünde, Stadt G 300				280 581			300
	GT Tangermünde, Stadt G 350				2 103 231			350
zusammen								
15090550	Tangermünde, Stadt	10 500	61 271	835 954	2 383 812	230	368	343
	Fischbeck (Elbe)		14 899			250		
	Wüst		32 946			240		
zusammen								
15090631	Wüst-Fischbeck	1 375	47 845			243		

¹⁾ Zusammenfassung von Gemeindeteilen mit gleichem Hebesatz

Noch 5. Berechnung durchschnittlich gewogener Hebesätze Haushaltsjahr 2013

Amtlicher Gemeinde- schlüssel	Gemeindeteilname oder Gemeindeteile von Gemeinde ... (GT) ¹⁾ Gemeinde zusammen	Einwohner 30.06.2013	Istaufkommen			Hebesatz		
			Grundsteuer		Gewerbe- steuer	Grundsteuer		Gewerbe- steuer
			A	B		A	B	
			Anzahl	EUR		Prozent		
	Bad Schmiedeberg, Stadt		13 208	435 965	392 228	300	410	350
	Korgau		3 468	21 405	27 634	287	390	275
	Meuro		12 784	41 817	25 152	270	370	300
	Pretzsch (Elbe), Stadt		11 352	149 704	73 575	280	400	350
	Priesitz		6 478	22 482	2 569	285	410	355
	Schnellin		7 731	17 692	49 251	280	400	340
	Söllichau		5 201	67 497	75 017	250	330	250
	Trebitz		20 202	81 314	98 084	235	370	315
zusammen	15091020 Bad Schmiedeberg, Stadt	8 674	80 424	837 876	743 510	267	394	326
	GT Coswig (Anhalt), Stadt A 250		15 041			250		
	GT Coswig (Anhalt), Stadt A 300		110 979			300		
	GT Coswig (Anhalt), Stadt B 350			193 246			350	
	GT Coswig (Anhalt), Stadt B 370			1 103 651			370	
zusammen	15091060 Coswig (Anhalt), Stadt	12 353	126 020	1 296 897		293	367	
	GT Jessen (Elster), Stadt A 280		179 380			280		
	GT Jessen (Elster), Stadt A 300		15 361			300		
	GT Jessen (Elster), Stadt B 300			9 131			300	
	GT Jessen (Elster), Stadt B 350			9 901			350	
	GT Jessen (Elster), Stadt B 370			1 437 686			370	
	GT Jessen (Elster), Stadt G 300				15 686			300
	GT Jessen (Elster), Stadt G 350				3 396 582			350
zusammen	15091145 Jessen (Elster), Stadt	14 310	194 741	1 456 718	3 412 268	281	369	350
	Kemberg, Stadt		172 765	818 521	1 531 002	300	390	360
	Radis		4 856	74 872	41 774	220	300	300
zusammen	15091160 Kemberg, Stadt	10 222	177 621	893 393	1 572 776	297	380	358
	Abtsdorf		3 991	93 410	46 503	280	390	250
	Boßdorf		14 868	38 102	28 048	265	340	280
	Kropstädt		11 907	100 794	222 660	286	351	250
	Mochau		3 850	30 899	31 136	247	335	300
	Straach		6 644	53 859	42 453	220	300	250
	Wittenberg, Lutherstadt		84 736	4 296 769	27 373 097	285	385	370
zusammen	15091375 Wittenberg, Lutherstadt	46 819	125 996	4 613 833	27 743 897	277	382	368
	Bülzig		3 207	41 377	42 249	200	300	200
	Zahna-Elster, Stadt		70 125	723 144	2 499 343	260	350	300
zusammen	15091391 Zahna-Elster, Stadt	9 498	73 332	764 521	2 541 592	257	347	298

¹⁾ Zusammenfassung von Gemeindeteilen mit gleichem Hebesatz

6. Ergebnisse kreisangehörige Gemeinden Haushaltsjahr 2013

Altmarkkreis Salzwedel

Amtlicher Gemeinde- schlüssel	Kreisangehörige Gemeinde	Realsteueraufbringungskraft			Gemeindeanteil an der		Gewerbe- steuer- umlage	Steuer- einnahme- kraft
		insgesamt	darunter		Umsatz- steuer	Einkom- mensteuer		
			Grund- steuer B	Gewerbe- steuer				
1 000 EUR								
15081026	Apenburg-Winterfeld, Flecken	860	167	644	53	338	61	1 190
15081030	Arendsee (Altmark), Stadt	2 801	721	1 894	248	1 127	180	3 997
15081045	Beetzendorf	628	305	249	45	566	24	1 216
15081095	Dähre	380	158	161	17	296	15	678
15081105	Diesdorf, Flecken	606	235	283	31	489	27	1 099
15081135	Gardelegen, Hansestadt	7 600	2 341	4 937	692	4 800	467	12 625
15081225	Jübar	715	258	408	39	380	39	1 096
15081240	Kalbe (Milde), Stadt	2 076	783	1 061	186	1 206	101	3 368
15081280	Klötze, Stadt	3 421	1 140	2 087	295	2 245	198	5 763
15081290	Kuhfelde	196	113	40	11	223	4	426
15081440	Rohrberg	169	102	31	7	219	3	392
15081455	Salzwedel, Hansestadt	16 864	2 708	13 917	1 071	5 034	1 320	21 648
15081545	Wallstawe	169	83	49	7	181	5	352

Altmarkkreis Salzwedel

Realsteueraufbringungskraft			Gemeindeanteil an der		Gewerbe- steuer- umlage	Steuer- einnahme- kraft	Einwohner 30.06.2013	Amtlicher Gemeinde- schlüssel
insgesamt	darunter		Umsatz- steuer	Einkom- mensteuer				
	Grund- steuer B	Gewerbe- steuer						
EUR je Einwohner								
491,82	95,72	368,43	30,41	193,31	34,95	680,60	1 749	15081026
393,81	101,36	266,36	34,91	158,47	25,25	561,94	7 112	15081030
190,89	92,71	75,62	13,75	172,03	7,17	369,51	3 291	15081045
250,18	104,23	105,88	11,10	194,89	10,04	446,13	1 519	15081095
254,20	98,56	118,90	12,93	205,37	11,28	461,22	2 383	15081105
328,42	101,15	213,35	29,90	207,42	20,17	545,57	23 141	15081135
426,27	153,62	243,17	23,16	226,61	23,06	652,97	1 678	15081225
263,65	99,39	134,73	23,68	153,17	12,78	427,72	7 875	15081240
331,38	110,39	202,13	28,62	217,46	19,17	558,29	10 323	15081280
174,98	101,50	35,85	10,13	199,61	3,40	381,32	1 118	15081290
153,37	92,83	28,11	6,50	199,35	2,67	356,56	1 099	15081440
693,84	111,44	572,61	44,07	207,10	54,31	890,69	24 305	15081455
190,72	93,72	54,98	7,49	204,33	5,22	397,32	887	15081545

Noch 6. Ergebnisse kreisangehörige Gemeinden Haushaltsjahr 2013

Landkreis Anhalt-Bitterfeld

Amtlicher Gemeinde- schlüssel	Kreisangehörige Gemeinde	Realsteueraufbringungskraft			Gemeindeanteil an der		Gewerbe- steuer- umlage	Steuer- einnahme- kraft
		insgesamt	darunter		Umsatz- steuer	Einkom- mensteuer		
			Grund- steuer B	Gewerbe- steuer				
1 000 EUR								
15082005	Aken (Elbe), Stadt	2 341	697	1 599	177	1 374	152	3 740
15082015	Bitterfeld-Wolfen, Stadt	22 236	5 641	16 552	2 388	7 732	1 570	30 786
15082180	Köthen (Anhalt), Stadt	7 694	2 388	5 172	1 074	4 497	491	12 774
15082241	Muldestausee	2 090	912	1 131	126	2 646	107	4 755
15082256	Osternienburger Land	2 201	712	1 268	129	1 434	120	3 644
15082301	Raguhn-Jeßnitz, Stadt	2 502	753	1 687	183	1 923	160	4 448
15082340	Sandersdorf-Brehna, Stadt	8 446	1 563	6 784	386	3 333	643	11 522
15082377	Südliches Anhalt, Stadt	6 077	1 263	4 477	360	2 468	425	8 480
15082430	Zerbst/Anhalt, Stadt	8 227	2 406	5 483	872	4 294	520	12 874
15082440	Zörbig, Stadt	2 640	959	1 467	328	1 887	139	4 716

Landkreis Anhalt-Bitterfeld

Realsteueraufbringungskraft			Gemeindeanteil an der		Gewerbe- steuer- umlage	Steuer- einnahme- kraft	Einwohner 30.06.2013	Amtlicher Gemeinde- schlüssel
insgesamt	darunter		Umsatz- steuer	Einkom- mensteuer				
	Grund- steuer B	Gewerbe- steuer						
EUR je Einwohner								
293,42	87,38	200,42	22,12	172,16	19,01	468,70	7 979	15082005
536,56	136,12	399,41	57,63	186,57	37,89	742,87	41 442	15082015
285,38	88,58	191,86	39,83	166,82	18,20	473,84	26 959	15082180
175,33	76,47	94,88	10,57	221,91	8,99	398,81	11 923	15082241
243,32	78,72	140,20	14,31	158,54	13,30	402,87	9 044	15082256
258,89	77,94	174,60	18,90	199,03	16,56	460,26	9 663	15082301
575,95	106,56	462,62	26,34	227,28	43,88	785,70	14 665	15082340
427,53	88,88	314,96	25,31	173,61	29,87	596,57	14 215	15082377
372,70	108,98	248,36	39,51	194,52	23,56	583,18	22 075	15082430
277,54	100,83	154,21	34,52	198,33	14,63	495,76	9 513	15082440

Noch 6. Ergebnisse kreisangehörige Gemeinden Haushaltsjahr 2013

Landkreis Börde

Amtlicher Gemeinde- schlüssel	Kreisangehörige Gemeinde	Realsteueraufbringungskraft			Gemeindeanteil an der		Gewerbe- steuer- umlage	Steuer- einnahme- kraft
		insgesamt	darunter		Umsatz- steuer	Einkom- mensteuer		
			Grund- steuer B	Gewerbe- steuer				
1 000 EUR								
15083020	Altenhausen	190	88	62	7	250	6	442
15083025	Am Großen Bruch	415	159	141	19	403	13	823
15083030	Angern	535	155	343	31	405	33	939
15083035	Ausleben	393	137	170	10	300	16	688
15083040	Barleben	28 771	1 130	27 600	888	3 015	2 618	30 056
15083060	Beendorf	95	65	26	8	214	2	315
15083115	Bülstringen	1 236	112	1 103	57	233	105	1 421
15083120	Burgstall	574	168	368	28	324	35	890
15083125	Calvörde	1 592	387	1 136	120	837	108	2 442
15083130	Colbitz	666	290	356	40	990	34	1 663
15083190	Eilsleben	2 093	331	1 630	105	711	155	2 755
15083205	Erxleben	539	249	168	92	587	16	1 202
15083230	Flechtingen	757	279	443	142	691	42	1 548
15083245	Gröningen, Stadt	736	291	308	53	627	29	1 387
15083270	Haldensleben, Stadt	9 853	2 144	7 626	1 043	4 018	723	14 191
15083275	Harbke	389	159	224	30	314	21	712
15083298	Hohe Börde	9 286	1 778	7 160	430	5 293	679	14 330
15083320	Hötensleben	910	290	492	56	760	47	1 679
15083323	Ingersleben	908	103	755	43	313	71	1 193
15083355	Kroppenstedt, Stadt	606	131	369	37	255	35	863
15083361	Loitsche-Heinrichsberg	6 058	232	5 801	101	244	550	5 853
15083390	Niedere Börde	2 306	622	1 547	190	1 939	147	4 289
15083411	Oebisfelde-Weferlingen, Stadt	5 755	1 286	4 272	266	3 150	405	8 766
15083415	Oschersleben (Bode), Stadt	6 635	1 895	4 273	782	3 740	405	10 751
15083440	Rogätz	2 509	180	2 320	99	541	220	2 929
15083485	Sommersdorf	347	112	195	27	332	19	687
15083490	Sülzetal	7 417	1 402	5 757	438	2 431	546	9 740
15083495	Süplingen	145	75	59	25	254	6	419
15083505	Ummendorf	175	62	82	16	196	8	380
15083515	Völpke	807	132	643	48	265	61	1 058
15083531	Wanzleben-Börde, Stadt	10 190	1 294	8 458	493	3 096	802	12 978
15083535	Wefensleben	394	164	210	58	509	20	942
15083557	Westheide	391	115	258	14	397	24	777
15083565	Wolmirstedt, Stadt	3 821	1 076	2 695	338	3 305	256	7 209
15083580	Zielitz	6 549	247	6 296	235	652	597	6 839

Landkreis Börde

Realsteueraufbringungskraft			Gemeindeanteil an der		Gewerbe- steuer- umlage	Steuer- einnahme- kraft	Einwohner 30.06.2013	Amtlicher Gemeinde- schlüssel
insgesamt	darunter		Umsatz- steuer	Einkom- mensteuer				
	Grund- steuer B	Gewerbe- steuer						
EUR je Einwohner								
167,40	77,50	54,14	6,43	219,36	4,92	388,27	1 138	15083020
186,42	71,57	63,18	8,55	181,23	5,99	370,20	2 224	15083025
262,46	76,18	168,37	15,37	198,77	15,97	460,63	2 038	15083030
229,75	80,07	99,18	5,86	175,46	9,41	401,68	1 712	15083035
3 188,22	125,23	3 058,50	98,36	334,15	290,10	3 330,63	9 024	15083040
106,69	72,47	28,76	9,46	240,35	2,73	353,76	891	15083060
1 382,10	125,18	1 233,83	63,53	260,68	117,03	1 589,27	894	15083115
365,09	107,08	234,52	17,78	206,13	22,24	566,75	1 571	15083120
454,54	110,40	324,49	34,29	239,09	30,74	697,18	3 502	15083125
207,71	90,39	111,05	12,44	308,80	10,53	518,42	3 207	15083130
544,92	86,18	424,44	27,31	185,21	40,26	717,19	3 841	15083190
181,89	84,05	56,84	31,18	198,17	5,39	405,84	2 962	15083205
267,57	98,55	156,47	50,00	244,15	14,71	547,01	2 830	15083230
201,86	79,88	84,39	14,42	171,97	8,00	380,25	3 648	15083245
539,64	117,43	417,68	57,13	220,04	39,62	777,19	18 259	15083270
217,86	88,89	125,10	16,76	175,94	11,87	398,69	1 787	15083275
516,06	98,82	397,90	23,87	294,14	37,72	796,36	17 994	15083298
242,68	77,29	131,28	14,88	202,72	12,45	447,83	3 749	15083320
634,97	72,31	528,18	30,21	218,85	49,67	834,35	1 430	15083323
411,98	89,25	251,24	25,35	173,46	23,83	586,96	1 470	15083355
6 187,64	237,46	5 925,87	103,42	249,39	562,07	5 978,38	979	15083361
320,83	86,50	215,26	26,42	269,71	20,42	596,54	7 189	15083390
419,88	93,83	311,67	19,42	229,85	29,57	639,57	13 706	15083411
332,45	94,95	214,09	39,18	187,38	20,31	538,70	19 958	15083415
1 168,74	83,61	1 080,39	46,03	251,90	102,48	1 364,19	2 147	15083440
243,07	78,65	136,71	19,03	232,42	12,98	481,54	1 427	15083485
815,72	154,24	633,15	48,20	267,42	60,06	1 071,28	9 092	15083490
154,50	79,76	63,47	26,85	271,84	5,97	447,21	936	15083495
174,16	61,95	81,84	16,24	195,55	7,76	378,19	1 004	15083505
587,19	96,20	468,10	34,64	192,83	44,40	770,26	1 374	15083515
703,78	89,39	584,12	34,07	213,85	55,40	896,30	14 479	15083531
213,27	88,81	113,81	31,50	275,66	10,79	509,64	1 848	15083535
226,35	66,62	149,65	7,95	229,79	14,19	449,90	1 726	15083557
332,40	93,63	234,49	29,42	287,55	22,24	627,12	11 495	15083565
3 536,21	133,59	3 399,61	127,09	352,01	322,46	3 692,85	1 852	15083580

Noch 6. Ergebnisse kreisangehörige Gemeinden Haushaltsjahr 2013

Burgenlandkreis

Amtlicher Gemeinde- schlüssel	Kreisangehörige Gemeinde	Realsteueraufbringungskraft			Gemeindeanteil an der		Gewerbe- steuer- umlage	Steuer- einnahme- kraft
		insgesamt	darunter		Umsatz- steuer	Einkom- mensteuer		
			Grund- steuer B	Gewerbe- steuer				
1 000 EUR								
15084012	An der Poststraße	844	120	661	32	234	63	1 047
15084013	Meineweh	1 269	455	774	121	207	73	1 524
15084015	Bad Bibra, Stadt	1 015	256	698	75	514	66	1 538
15084025	Balgstädt	291	101	145	10	215	14	501
15084115	Droyßig	437	175	234	20	448	22	882
15084125	Eckartsberga, Stadt	447	224	179	35	337	17	802
15084130	Elsteraue	3 465	774	2 586	201	1 729	245	5 149
15084132	Finne	230	93	102	26	137	10	383
15084133	Finneland	447	89	315	16	182	30	615
15084135	Freyburg (Unstrut), Stadt	1 774	469	1 252	215	911	119	2 781
15084150	Gleina	485	98	331	18	246	31	718
15084170	Goseck	255	69	152	8	219	14	467
15084207	Gutenborn	617	164	406	73	438	39	1 089
15084235	Hohenmölsen, Stadt	2 449	850	1 498	207	1 966	142	4 479
15084246	Kaiserpfalz	349	142	133	47	255	13	638
15084250	Karsdorf	1 973	166	1 777	95	242	169	2 141
15084275	Kretzschau	1 002	296	661	117	501	63	1 557
15084282	Lanitz-Hassel-Tal	474	66	357	9	178	34	627
15084285	Laucha an der Unstrut, Stadt	1 037	299	689	108	573	65	1 652
15084315	Lützen, Stadt	8 530	839	7 489	644	1 756	711	10 218
15084335	Mertendorf	775	151	575	63	304	55	1 087
15084341	Molauer Land	158	81	18	7	175	2	338
15084355	Naumburg (Saale), Stadt	8 343	3 007	5 149	1 085	5 971	489	14 910
15084360	Nebra (Unstrut), Stadt	746	285	428	93	573	41	1 371
15084375	Osterfeld, Stadt	1 015	277	700	96	476	66	1 520
15084442	Schnaudertal	234	77	128	7	190	12	419
15084445	Schönburg	433	135	273	36	219	26	662
15084470	Stößen, Stadt	154	66	73	14	201	7	362
15084490	Teuchern, Stadt	2 103	593	1 353	153	1 489	128	3 617
15084550	Weißenfels, Stadt	15 497	3 435	11 864	1 442	7 229	1 126	23 042
15084560	Wethau	187	96	80	34	196	8	409
15084565	Wetterzeube	450	137	283	16	408	27	847
15084590	Zeitz, Stadt	10 247	2 779	7 358	1 448	4 438	698	15 434

Burgenlandkreis

Realsteueraufbringungskraft			Gemeindeanteil an der		Gewerbe- steuer- umlage	Steuer- einnahme- kraft	Einwohner 30.06.2013	Amtlicher Gemeinde- schlüssel
insgesamt	darunter		Umsatz- steuer	Einkom- mensteuer				
	Grund- steuer B	Gewerbe- steuer						
EUR je Einwohner								
485,96	69,36	380,74	18,20	134,92	36,17	602,92	1 737	15084012
1 188,56	425,78	724,53	113,14	193,55	68,72	1 426,53	1 068	15084013
357,27	89,91	245,68	26,31	181,02	23,30	541,30	2 842	15084015
252,65	87,44	126,30	8,29	186,77	11,98	435,72	1 150	15084025
210,84	84,24	112,86	9,54	216,03	10,70	425,70	2 073	15084115
185,35	92,66	73,97	14,36	139,50	7,01	332,19	2 414	15084125
400,42	89,40	298,88	23,21	199,78	28,35	595,06	8 653	15084130
185,47	75,18	82,05	20,60	110,20	7,78	308,49	1 242	15084132
391,95	78,06	276,41	14,26	159,42	26,22	539,41	1 140	15084133
366,55	96,85	258,66	44,41	188,12	24,51	574,56	4 841	15084135
375,35	76,12	256,36	14,08	190,19	24,28	555,34	1 293	15084150
250,04	68,11	149,31	7,61	215,57	14,16	459,06	1 018	15084170
330,24	87,87	217,71	39,05	234,50	20,65	583,14	1 867	15084207
243,77	84,62	149,16	20,56	195,68	14,13	445,87	10 046	15084235
211,35	86,09	80,50	28,23	154,82	7,62	386,78	1 649	15084246
1 160,34	97,76	1 045,02	56,06	142,31	99,12	1 259,60	1 700	15084250
389,55	115,11	257,10	45,53	194,81	24,39	605,51	2 571	15084275
410,13	56,74	308,51	7,75	153,77	29,24	542,40	1 156	15084282
337,01	97,26	224,02	35,15	186,22	21,25	537,13	3 076	15084285
972,27	95,66	853,64	73,37	200,15	81,07	1 164,72	8 773	15084315
452,83	88,41	336,16	37,03	177,50	31,89	635,47	1 711	15084335
141,50	73,01	16,04	6,25	157,31	1,52	303,53	1 115	15084341
254,67	91,80	157,19	33,13	182,26	14,92	455,15	32 758	15084355
221,09	84,60	126,98	27,67	169,97	12,04	406,69	3 372	15084360
392,56	107,32	270,78	37,07	184,23	25,68	588,18	2 585	15084375
240,91	79,23	131,60	7,57	196,10	12,48	432,10	970	15084442
414,76	129,66	261,97	34,61	209,38	24,85	633,90	1 044	15084445
166,00	71,32	79,23	15,46	216,54	7,51	390,49	927	15084470
246,29	69,43	158,47	17,97	174,45	15,04	423,66	8 538	15084490
389,54	86,35	298,21	36,25	181,71	28,31	579,18	39 783	15084550
191,69	98,62	82,30	35,18	200,83	7,81	419,89	974	15084560
244,30	74,40	153,60	8,43	221,74	14,57	459,90	1 841	15084565
347,20	94,16	249,32	49,05	150,36	23,64	522,97	29 512	15084590

Noch 6. Ergebnisse kreisangehörige Gemeinden Haushaltsjahr 2013

Landkreis Harz

Amtlicher Gemeinde- schlüssel	Kreisangehörige Gemeinde	Realsteueraufbringungskraft			Gemeindeanteil an der		Gewerbe- steuer- umlage	Steuer- einnahme- kraft
		insgesamt	darunter		Umsatz- steuer	Einkom- mensteuer		
			Grund- steuer B	Gewerbe- steuer				
1 000 EUR								
15085035	Bad Suderode	258	185	70	67	307	9	623
15085040	Ballenstedt, Stadt	2 264	847	1 305	255	1 773	124	4 168
15085055	Blankenburg (Harz), Stadt	4 495	1 961	2 375	639	4 086	225	8 995
15085090	Ditfurt	316	115	153	32	263	15	596
15085110	Falkenstein/Harz, Stadt	2 110	496	1 457	170	1 001	138	3 143
15085120	Gernrode, Stadt	1 121	331	785	137	632	74	1 815
15085125	Groß Quenstedt	218	61	123	6	170	12	383
15085135	Halberstadt, Stadt	11 677	3 752	7 657	1 944	7 687	728	20 580
15085140	Harsleben	722	177	486	50	480	46	1 206
15085145	Harzgerode, Stadt	2 293	860	1 356	225	1 399	129	3 788
15085160	Hedersleben	379	142	198	20	236	19	616
15085185	Huy	1 682	644	700	82	1 357	66	3 054
15085190	Ilseburg (Harz), Stadt	2 129	958	1 146	318	2 835	109	5 174
15085227	Nordharz	1 552	565	796	97	1 923	75	3 497
15085228	Oberharz am Brocken, Stadt	2 805	1 069	1 661	347	2 200	158	5 195
15085230	Osterwieck, Stadt	10 342	1 037	8 946	215	2 405	850	12 112
15085235	Quedlinburg, Stadt	5 424	1 893	3 408	797	3 671	323	9 569
15085285	Schwanebeck, Stadt	916	208	631	80	443	60	1 379
15085287	Selke-Aue	748	112	571	22	262	54	978
15085330	Thale, Stadt	4 958	1 673	3 215	509	3 269	305	8 431
15085365	Wegeleben, Stadt	615	211	290	48	473	27	1 108
15085370	Wernigerode, Stadt	16 244	3 558	12 607	2 053	7 841	1 196	24 942

Landkreis Harz

Realsteueraufbringungskraft			Gemeindeanteil an der		Gewerbe- steuer- umlage	Steuer- einnahme- kraft	Einwohner 30.06.2013	Amtlicher Gemeinde- schlüssel
insgesamt	darunter		Umsatz- steuer	Einkom- mensteuer				
	Grund- steuer B	Gewerbe- steuer						
EUR je Einwohner								
151,47	108,73	41,10	39,12	180,20	5,23	365,55	1 703	15085035
239,71	89,68	138,12	26,98	187,66	13,10	441,25	9 446	15085040
215,88	94,17	114,07	30,70	196,24	10,82	431,99	20 823	15085055
198,09	72,30	96,20	19,90	165,28	9,12	374,14	1 594	15085090
379,24	89,24	261,86	30,61	179,89	24,84	564,90	5 563	15085110
324,32	95,69	227,03	39,70	182,85	21,55	525,32	3 456	15085120
228,06	63,29	128,86	6,06	177,65	12,22	399,55	958	15085125
289,26	92,96	189,69	48,15	190,42	18,02	509,81	40 368	15085135
328,69	80,63	221,42	22,96	218,44	21,00	549,09	2 196	15085140
273,98	102,79	162,00	26,91	167,11	15,36	452,63	8 369	15085145
266,85	100,23	139,12	13,93	165,87	13,20	433,46	1 420	15085160
222,86	85,34	92,71	10,80	179,75	8,79	404,62	7 547	15085185
225,64	101,52	121,40	33,74	300,43	11,51	548,30	9 437	15085190
194,94	70,97	99,98	12,13	241,46	9,48	439,04	7 964	15085227
249,62	95,16	147,81	30,88	195,81	14,02	462,29	11 237	15085228
903,90	90,63	781,86	18,79	210,16	74,29	1 058,55	11 442	15085230
271,25	94,68	170,46	39,86	183,61	16,17	478,55	19 996	15085235
357,87	81,41	246,52	31,30	172,95	23,38	538,73	2 559	15085285
510,53	76,68	389,83	14,99	179,15	37,00	667,68	1 465	15085287
275,75	93,06	178,80	28,33	181,83	16,96	468,95	17 979	15085330
229,14	78,62	108,06	17,80	176,12	10,25	412,80	2 683	15085365
484,46	106,11	376,00	61,23	233,86	35,66	743,88	33 530	15085370

Noch 6. Ergebnisse kreisangehörige Gemeinden Haushaltsjahr 2013

Landkreis Jerichower Land

Amtlicher Gemeinde- schlüssel	Kreisangehörige Gemeinde	Realsteueraufbringungskraft			Gemeindeanteil an der		Gewerbe- steuer- umlage	Steuer- einnahme- kraft
		insgesamt	darunter		Umsatz- steuer	Einkom- mensteuer		
			Grund- steuer B	Gewerbe- steuer				
1 000 EUR								
15086005	Biederitz	2 401	798	1 559	332	2 685	148	5 270
15086015	Burg, Stadt	8 369	2 249	5 998	1 024	4 507	569	13 332
15086035	Elbe-Parey	1 110	539	494	90	1 202	47	2 355
15086040	Genthin, Stadt	7 874	1 614	6 128	662	2 952	582	10 906
15086055	Gommern, Stadt	3 000	1 050	1 764	260	2 721	167	5 814
15086080	Jerichow, Stadt	1 740	622	949	94	1 249	90	2 993
15086140	Möckern, Stadt	4 112	1 356	2 411	363	2 512	229	6 758
15086145	Möser	1 760	663	1 042	95	2 867	99	4 623

Landkreis Jerichower Land

Realsteueraufbringungskraft			Gemeindeanteil an der		Gewerbe- steuer- umlage	Steuer- einnahme- kraft	Einwohner 30.06.2013	Amtlicher Gemeinde- schlüssel
insgesamt	darunter		Umsatz- steuer	Einkom- mensteuer				
	Grund- steuer B	Gewerbe- steuer						
EUR je Einwohner								
283,34	94,14	183,97	39,12	316,79	17,45	621,80	8 475	15086005
367,14	98,66	263,14	44,94	197,73	24,94	584,87	22 795	15086015
161,50	78,34	71,84	13,08	174,77	6,81	342,53	6 875	15086035
536,87	110,03	417,83	45,14	201,26	39,67	743,60	14 666	15086040
279,41	97,82	164,28	24,23	253,45	15,58	541,51	10 737	15086055
241,87	86,49	131,97	13,14	173,56	12,52	416,05	7 194	15086080
309,79	102,19	181,66	27,37	189,24	17,25	509,15	13 274	15086140
218,61	82,33	129,48	11,79	356,07	12,27	574,20	8 051	15086145

Noch 6. Ergebnisse kreisangehörige Gemeinden Haushaltsjahr 2013

Landkreis Mansfeld-Südharz

Amtlicher Gemeinde- schlüssel	Kreisangehörige Gemeinde	Realsteueraufbringungskraft			Gemeindeanteil an der		Gewerbe- steuer- umlage	Steuer- einnahme- kraft
		insgesamt	darunter		Umsatz- steuer	Einkom- mensteuer		
			Grund- steuer B	Gewerbe- steuer				
1 000 EUR								
15087010	Ahlsdorf	168	107	55	13	311	5	487
15087015	Allstedt, Stadt	2 303	704	1 388	132	1 150	132	3 453
15087031	Arnstein, Stadt	1 750	576	956	84	1 167	88	2 914
15087045	Benndorf	288	150	128	23	264	12	562
15087055	Berga	631	249	357	93	320	34	1 010
15087070	Blankenheim	194	92	85	6	205	8	397
15087075	Bornstedt	109	55	38	2	99	4	207
15087101	Brücken-Hackpüffel	133	74	30	8	127	3	264
15087125	Edersleben	443	91	339	50	200	32	661
15087130	Eisleben, Lutherstadt	8 315	2 240	5 818	1 024	3 705	552	12 491
15087165	Gerbstedt, Stadt	2 758	564	1 981	131	1 248	188	3 949
15087205	Helbra	1 032	361	663	139	640	63	1 747
15087210	Hergisdorf	133	100	21	10	259	2	400
15087220	Hettstedt, Stadt	3 856	1 283	2 522	537	2 255	239	6 409
15087250	Kelbra (Kyffhäuser), Stadt	613	314	244	38	508	23	1 136
15087260	Klostermansfeld	1 025	215	800	53	430	76	1 432
15087275	Mansfeld, Stadt	2 508	1 028	1 352	189	1 616	128	4 184
15087370	Sangerhausen, Stadt	8 217	2 838	5 205	1 025	4 668	494	13 416
15087386	Seegebiet Mansfelder Land	2 201	800	1 236	132	1 812	117	4 028
15087412	Südharz	990	996	-141	255	1 548	-13	2 806
15087440	Wallhausen	1 232	262	922	58	439	87	1 642
15087470	Wimmelburg	160	85	67	8	213	6	374

Landkreis Mansfeld-Südharz

Realsteueraufbringungskraft			Gemeindeanteil an der		Gewerbe- steuer- umlage	Steuer- einnahme- kraft	Einwohner 30.06.2013	Amtlicher Gemeinde- schlüssel
insgesamt	darunter		Umsatz- steuer	Einkom- mensteuer				
	Grund- steuer B	Gewerbe- steuer						
EUR je Einwohner								
102,45	65,26	33,41	7,92	189,75	3,17	296,94	1 640	15087010
281,71	86,10	169,80	16,09	140,62	16,11	422,31	8 176	15087015
245,06	80,58	133,81	11,80	163,43	12,32	407,97	7 143	15087031
135,17	70,75	60,30	10,70	124,06	5,72	264,21	2 127	15087045
360,95	142,39	204,08	53,25	183,05	19,36	577,89	1 748	15087055
151,99	72,15	66,39	4,96	160,58	6,30	311,24	1 276	15087070
131,15	65,99	46,04	2,97	118,56	4,37	248,31	833	15087075
127,68	71,68	29,13	7,23	122,39	2,76	254,54	1 038	15087101
435,82	89,15	333,53	49,07	196,22	31,64	649,47	1 017	15087125
341,97	92,12	239,29	42,11	152,40	22,72	513,75	24 314	15087130
357,06	73,07	256,56	16,99	161,63	24,34	511,34	7 723	15087165
246,85	86,32	158,77	33,15	153,19	15,06	418,13	4 179	15087205
80,49	60,80	12,89	5,85	156,80	1,22	241,93	1 653	15087210
261,79	87,11	171,23	36,43	153,10	16,24	435,09	14 730	15087220
172,83	88,61	68,65	10,66	143,03	6,53	320,00	3 549	15087250
416,78	87,23	325,34	21,38	174,71	30,86	582,02	2 460	15087260
267,22	109,50	144,06	20,12	172,18	13,66	445,86	9 385	15087275
294,12	101,58	186,32	36,68	167,09	17,67	480,21	27 938	15087370
234,90	85,36	131,93	14,13	193,43	12,53	429,93	9 368	15087386
99,88	100,44	-14,24	25,70	156,10	-1,35	283,03	9 915	15087412
487,22	103,56	364,67	23,14	173,62	34,59	649,38	2 528	15087440
129,40	69,07	54,09	6,26	172,33	5,13	302,86	1 235	15087470

Noch 6. Ergebnisse kreisangehörige Gemeinden Haushaltsjahr 2013

Saalekreis

Amtlicher Gemeinde- schlüssel	Kreisangehörige Gemeinde	Realsteueraufbringungskraft			Gemeindeanteil an der		Gewerbe- steuer- umlage	Steuer- einnahme- kraft
		insgesamt	darunter		Umsatz- steuer	Einkom- mensteuer		
			Grund- steuer B	Gewerbe- steuer				
1 000 EUR								
15088020	Bad Dürrenberg, Stadt	2 465	894	1 518	281	2 205	144	4 806
15088025	Bad Lauchstädt, Goethestadt	3 729	734	2 788	155	1 959	265	5 578
15088030	Barnstädt	412	87	282	24	174	27	584
15088065	Braunsbedra, Stadt	2 954	1 031	1 835	270	1 924	174	4 974
15088100	Farnstädt	1 213	135	1 025	27	273	97	1 416
15088150	Kabelsketal	7 991	1 038	6 881	455	2 530	653	10 323
15088195	Landsberg, Stadt	15 158	2 530	12 396	954	4 159	1 175	19 096
15088205	Leuna, Stadt	26 854	2 273	24 492	2 166	3 263	2 324	29 958
15088216	Wettin-Löbejün, Stadt	2 723	961	1 526	194	2 118	145	4 890
15088220	Merseburg, Stadt	9 827	2 990	6 778	1 282	7 030	643	17 496
15088235	Mücheln (Geiseltal), Stadt	2 024	673	1 148	152	1 458	109	3 524
15088250	Nemsdorf-Göhrendorf	276	64	170	16	166	16	442
15088265	Obhausen	538	171	282	17	369	27	897
15088295	Petersberg	2 405	922	1 297	241	2 576	123	5 098
15088305	Querfurt, Stadt	3 614	1 127	2 272	367	2 008	216	5 774
15088319	Salzatal	2 763	1 112	1 441	185	3 216	137	6 027
15088330	Schkopau	11 443	1 780	9 572	674	3 078	908	14 287
15088340	Schraplau, Stadt	402	100	291	32	200	28	607
15088355	Steigra	503	117	314	28	255	30	757
15088365	Teutschenthal	4 708	1 381	3 144	356	3 664	298	8 430

Saalekreis

Realsteueraufbringungskraft			Gemeindeanteil an der		Gewerbe- steuer- umlage	Steuer- einnahme- kraft	Einwohner 30.06.2013	Amtlicher Gemeinde- schlüssel
insgesamt	darunter		Umsatz- steuer	Einkom- mensteuer				
	Grund- steuer B	Gewerbe- steuer						
EUR je Einwohner								
208,46	75,58	128,39	23,72	186,40	12,19	406,40	11 827	15088020
414,47	81,53	309,84	17,19	217,69	29,40	619,95	8 998	15088025
392,09	83,09	267,63	22,44	165,52	25,38	554,67	1 052	15088030
258,17	90,16	160,37	23,64	168,19	15,21	434,78	11 441	15088065
778,62	86,96	657,90	17,36	175,33	62,40	908,90	1 558	15088100
912,85	118,52	786,05	51,93	288,97	74,56	1 179,18	8 754	15088150
1 000,77	167,01	818,46	63,01	274,57	77,55	1 260,79	15 146	15088195
1 928,05	163,18	1 758,49	155,50	234,26	166,89	2 150,91	13 928	15088205
265,08	93,56	148,52	18,92	206,16	14,08	476,08	10 272	15088216
295,08	89,79	203,54	38,51	211,10	19,31	525,38	33 302	15088220
223,61	74,41	126,82	16,74	161,03	12,02	389,36	9 051	15088235
319,13	73,93	196,32	18,78	191,56	18,62	510,85	865	15088250
230,66	73,47	120,74	7,16	158,22	11,45	384,58	2 332	15088265
243,19	93,26	131,15	24,41	260,47	12,46	515,61	9 888	15088295
320,98	100,07	201,80	32,63	178,35	19,14	512,81	11 260	15088305
234,55	94,37	122,28	15,71	272,93	11,61	511,57	11 782	15088319
1 040,18	161,80	870,13	61,22	279,83	82,53	1 298,70	11 001	15088330
338,23	84,30	244,43	26,81	168,25	23,18	510,11	1 189	15088340
378,78	87,73	236,47	21,32	191,59	22,43	569,26	1 329	15088355
354,91	104,13	237,03	26,82	276,21	22,48	635,46	13 266	15088365

Noch 6. Ergebnisse kreisangehörige Gemeinden Haushaltsjahr 2013

Salzlandkreis

Amtlicher Gemeinde- schlüssel	Kreisangehörige Gemeinde	Realsteueraufbringungskraft			Gemeindeanteil an der		Gewerbe- steuer- umlage	Steuer- einnahme- kraft
		insgesamt	darunter		Umsatz- steuer	Einkom- mensteuer		
			Grund- steuer B	Gewerbe- steuer				
1 000 EUR								
15089005	Alsleben (Saale), Stadt	1 377	210	1 125	69	407	107	1 746
15089015	Aschersleben, Stadt	8 562	2 471	5 731	970	4 927	544	13 916
15089026	Barby, Stadt	3 012	730	2 079	180	1 516	197	4 511
15089030	Bernburg (Saale), Stadt	13 780	3 114	10 442	1 597	6 427	990	20 813
15089041	Bördeau	449	182	222	48	298	21	774
15089042	Bördeland	1 835	591	1 031	74	1 684	98	3 495
15089043	Börde-Hakel	694	250	355	52	522	34	1 234
15089045	Borne	455	84	327	11	234	31	669
15089055	Calbe (Saale), Stadt	4 915	936	3 869	274	1 470	367	6 293
15089075	Egeln, Stadt	1 516	346	1 108	116	559	105	2 087
15089130	Giersleben	255	79	125	9	145	12	397
15089165	Güsten, Stadt	952	346	527	134	750	50	1 787
15089175	Hecklingen, Stadt	2 132	550	1 380	168	1 279	131	3 447
15089185	Ilberstedt	697	90	575	48	181	55	871
15089195	Könnern, Stadt	4 361	805	3 307	229	1 485	314	5 762
15089235	Nienburg (Saale), Stadt	2 220	517	1 537	111	1 136	145	3 321
15089245	Plötzkau	161	81	31	8	206	3	372
15089305	Schönebeck (Elbe), Stadt	9 168	2 775	6 305	1 334	5 726	598	15 630
15089307	Seeland, Stadt	5 506	873	4 476	306	1 727	425	7 115
15089310	Staßfurt, Stadt	11 058	2 426	8 314	966	4 678	789	15 914
15089365	Wolmirsleben	301	114	146	12	281	14	580

Salzlandkreis

Realsteueraufbringungskraft			Gemeindeanteil an der		Gewerbe- steuer- umlage	Steuer- einnahme- kraft	Einwohner 30.06.2013	Amtlicher Gemeinde- schlüssel
insgesamt	darunter		Umsatz- steuer	Einkom- mensteuer				
	Grund- steuer B	Gewerbe- steuer						
EUR je Einwohner								
545,30	83,29	445,35	27,40	160,94	42,24	691,40	2 526	15089005
306,39	88,44	205,09	34,73	176,33	19,45	498,00	27 944	15089015
339,74	82,32	234,46	20,27	171,01	22,24	508,79	8 866	15089026
403,85	91,26	306,02	46,81	188,36	29,03	609,99	34 121	15089030
239,67	97,45	118,57	25,46	159,35	11,25	413,24	1 872	15089041
235,39	75,76	132,31	9,50	216,02	12,55	448,36	7 795	15089042
217,48	78,43	111,31	16,26	163,38	10,56	386,56	3 193	15089043
366,72	67,96	263,44	8,96	188,45	24,99	539,14	1 240	15089045
532,40	101,41	419,09	29,68	159,28	39,75	681,60	9 232	15089055
431,48	98,59	315,32	33,14	159,25	29,91	593,96	3 513	15089075
236,31	73,64	115,95	7,95	134,58	11,00	367,84	1 078	15089130
218,03	79,21	120,60	30,76	171,83	11,44	409,19	4 366	15089165
292,24	75,35	189,23	23,01	175,34	17,95	472,65	7 294	15089175
652,26	84,06	538,37	45,10	169,49	51,06	815,79	1 068	15089185
496,42	91,68	376,47	26,11	169,09	35,71	655,91	8 785	15089195
333,68	77,63	230,92	16,62	170,70	21,87	499,14	6 654	15089235
115,67	57,90	22,16	5,71	147,99	2,10	267,27	1 391	15089245
289,36	87,60	199,00	42,11	180,73	18,87	493,33	31 682	15089305
643,59	102,02	523,22	35,82	201,83	49,63	831,62	8 555	15089307
405,76	89,03	305,06	35,45	171,66	28,94	583,93	27 253	15089310
218,70	82,70	106,26	8,81	204,44	10,08	421,87	1 376	15089365

Noch 6. Ergebnisse kreisangehörige Gemeinden Haushaltsjahr 2013

Landkreis Stendal

Amtlicher Gemeinde- schlüssel	Kreisangehörige Gemeinde	Realsteueraufbringungskraft			Gemeindeanteil an der		Gewerbe- steuer- umlage	Steuer- einnahme- kraft
		insgesamt	darunter		Umsatz- steuer	Einkom- mensteuer		
			Grund- steuer B	Gewerbe- steuer				
1 000 EUR								
15090003	Aland	329	125	120	14	223	11	555
15090007	Altmärkische Höhe	585	159	345	18	299	33	870
15090008	Altmärkische Wische	172	76	10	4	127	1	302
15090010	Arneburg, Stadt	3 089	333	2 726	84	300	259	3 214
15090070	Bismark (Altmark), Stadt	2 517	710	1 508	127	1 407	143	3 908
15090135	Eichstedt (Altmark)	521	72	403	39	155	38	677
15090180	Goldbeck	417	131	251	20	273	24	687
15090220	Hassel	168	67	79	10	259	7	430
15090225	Havelberg, Hansestadt	1 474	607	777	162	1 145	74	2 707
15090245	Hohenberg-Krusemark	385	103	206	16	233	20	614
15090270	Iden	161	68	43	17	169	4	343
15090285	Kamern	181	111	36	16	165	3	358
15090310	Klietz	259	122	112	21	278	11	548
15090415	Osterburg (Altmark), Hansestadt	3 262	1 034	2 018	351	1 883	191	5 305
15090435	Rochau	280	90	148	15	218	14	499
15090445	Sandau (Elbe), Stadt	288	67	211	15	149	20	431
15090485	Schollene	144	85	42	10	162	4	311
15090500	Schönhausen (Elbe)	471	174	243	49	322	23	818
15090520	Seehausen (Altmark), Hansestadt	1 507	502	908	167	889	86	2 477
15090535	Stendal, Hansestadt	11 039	3 409	7 382	1 894	7 770	700	20 004
15090546	Tangerhütte, Stadt	2 697	960	1 547	237	1 993	147	4 780
15090550	Tangermünde, Stadt	3 553	906	2 565	386	1 965	243	5 661
15090610	Werben (Elbe), Hansestadt	212	91	65	8	130	6	344
15090631	Wust-Fischbeck	310	110	139	23	195	13	514
15090635	Zehrental	165	77	51	6	127	5	293

Landkreis Stendal

Realsteueraufbringungskraft			Gemeindeanteil an der		Gewerbe- steuer- umlage	Steuer- einnahme- kraft	Einwohner 30.06.2013	Amtlicher Gemeinde- schlüssel
insgesamt	darunter		Umsatz- steuer	Einkom- mensteuer				
	Grund- steuer B	Gewerbe- steuer						
EUR je Einwohner								
223,33	85,21	81,63	9,59	151,64	7,74	376,81	1 472	15090003
293,89	79,62	173,42	9,22	150,42	16,45	437,09	1 991	15090007
199,19	87,43	11,15	4,22	146,45	1,06	348,80	865	15090008
1 960,07	211,47	1 730,00	53,20	190,09	164,09	2 039,27	1 576	15090010
289,57	81,71	173,54	14,61	161,84	16,47	449,55	8 692	15090070
554,07	76,83	429,04	41,72	165,23	40,69	720,33	940	15090135
286,61	89,77	172,54	13,69	187,64	16,37	471,58	1 456	15090180
176,75	70,50	83,03	10,69	272,46	7,88	452,03	951	15090220
218,27	89,89	115,13	24,04	169,54	10,92	400,93	6 753	15090225
305,71	81,78	163,52	12,33	185,39	15,51	487,92	1 259	15090245
176,02	74,56	46,62	18,95	184,96	4,42	375,52	913	15090270
144,42	88,47	28,70	12,88	132,16	2,72	286,74	1 250	15090285
167,57	78,85	72,29	13,71	179,74	6,86	354,16	1 548	15090310
317,35	100,57	196,34	34,15	183,19	18,62	516,07	10 280	15090415
255,33	81,57	134,82	13,68	198,58	12,79	454,81	1 098	15090435
318,03	74,43	232,77	16,38	164,26	22,08	476,59	905	15090445
114,60	67,69	33,50	7,63	129,03	3,18	248,09	1 255	15090485
209,14	77,46	107,97	21,63	143,04	10,24	363,57	2 250	15090500
291,88	97,21	175,89	32,37	172,23	16,70	479,78	5 162	15090520
275,26	85,01	184,07	47,23	193,76	17,45	498,80	40 104	15090535
239,01	85,08	137,06	21,00	176,61	13,00	423,62	11 284	15090546
338,37	86,32	244,24	36,78	187,10	23,15	539,10	10 500	15090550
181,48	78,35	55,98	7,13	111,44	5,31	294,74	1 166	15090610
225,31	80,18	101,03	16,41	141,64	9,58	373,77	1 375	15090631
176,67	82,00	54,25	6,40	135,82	5,15	313,74	934	15090635

Noch 6. Ergebnisse kreisangehörige Gemeinden Haushaltsjahr 2013

Landkreis Wittenberg

Amtlicher Gemeinde- schlüssel	Kreisangehörige Gemeinde	Realsteueraufbringungskraft			Gemeindeanteil an der		Gewerbe- steuer- umlage	Steuer- einnahme- kraft
		insgesamt	darunter		Umsatz- steuer	Einkom- mensteuer		
			Grund- steuer B	Gewerbe- steuer				
1 000 EUR								
15091010	Annaburg, Stadt	1 853	658	1 062	145	1 010	101	2 907
15091020	Bad Schmiedeberg, Stadt	1 783	849	842	178	1 497	80	3 378
15091060	Coswig (Anhalt), Stadt	4 255	1 410	2 713	401	2 299	257	6 697
15091110	Gräfenhainichen, Stadt	4 849	1 162	3 657	289	2 294	347	7 085
15091145	Jessen (Elster), Stadt	5 386	1 575	3 598	499	2 546	341	8 089
15091160	Kemberg, Stadt	2 743	938	1 621	187	1 822	154	4 599
15091230	Mühlanger	-	-	-	-	-	-	-
15091241	Oranienbaum-Wörlitz, Stadt	2 404	941	1 397	250	1 681	132	4 203
15091375	Wittenberg, Lutherstadt	32 779	4 819	27 819	2 321	9 308	2 640	41 768
15091391	Zahna-Elster, Stadt	4 114	879	3 147	158	1 765	299	5 738

Landkreis Wittenberg

Realsteueraufbringungskraft			Gemeindeanteil an der		Gewerbe- steuer- umlage	Steuer- einnahme- kraft	Einwohner 30.06.2013	Amtlicher Gemeinde- schlüssel
insgesamt	darunter		Umsatz- steuer	Einkom- mensteuer				
	Grund- steuer B	Gewerbe- steuer						
EUR je Einwohner								
259,42	92,18	148,66	20,32	141,40	14,10	407,03	7 143	15091010
205,54	97,82	97,02	20,47	172,57	9,19	389,38	8 674	15091020
344,45	114,14	219,59	32,43	186,07	20,83	542,13	12 353	15091060
394,99	94,65	297,89	23,53	186,82	28,26	577,09	12 277	15091110
376,39	110,07	251,40	34,88	177,89	23,86	565,30	14 310	15091145
268,38	91,77	158,59	18,31	178,22	15,04	449,87	10 222	15091160
-	-	-	-	-	-	-	-	15091230
276,43	108,14	160,60	28,73	193,27	15,23	483,20	8 698	15091241
700,11	102,93	594,19	49,58	198,80	56,39	892,11	46 819	15091375
433,16	92,56	331,35	16,65	185,78	31,48	604,11	9 498	15091391

7. Ergebnisse nach Gemeindegrößenklassen und Gebietskörperschaften 2003 bis 2013

7.1. Realsteueraufbringungskraft

Gemeindegrößenklasse (Gemeinden mit ... bis unter ... Einwohnern)	Realsteueraufbringungskraft										
	2003	2004	2005	2006	2007	2008	2009	2010	2011	2012	2013
Gebietskörperschaft (Kreisfreie Stadt Gemeinden je Landkreis)	1 000 EUR										
zusammen insgesamt											
Kreisfreie Städte											
50 000 bis unter 100 000	17 003	19 838	22 398	17 776	21 284	22 859	22 294	22 935	29 640	26 587	29 523
100 000 bis unter 200 000	-	-	-	-	-	-	-	-	-	-	-
200 000 bis unter 500 000	85 408	100 152	99 126	110 054	120 059	137 839	134 046	134 546	146 411	148 015	169 790
Kreisangehörige Gemeinden											
unter 1 000	578	356	655	1 374	1 516	2 310	4 253	3 089	12 600	8 667	10 355
1 000 bis unter 3 000	25 769	29 382	35 449	34 059	34 872	57 883	35 670	45 356	50 569	53 714	54 150
3 000 bis unter 5 000	12 570	14 882	12 366	13 779	14 918	13 883	12 370	12 123	14 350	16 961	16 110
5 000 bis unter 10 000	80 828	123 723	141 556	131 942	145 869	141 361	142 954	155 611	146 148	164 266	154 486
10 000 bis unter 20 000	140 296	140 741	218 450	248 566	212 895	212 211	163 722	183 604	200 762	195 671	209 824
20 000 bis unter 50 000	160 295	174 534	171 499	214 704	247 794	251 937	191 774	222 853	262 032	279 324	250 235
50 000 bis unter 100 000	28 597	33 540	34 828	18 070	19 740	25 049	24 765	-	-	-	-
100 000 bis unter 200 000	-	-	-	-	-	-	-	-	-	-	-
Kreisfreie Städte											
Dessau-Roßlau, Stadt	17 003	19 838	22 398	17 776	21 284	22 859	22 294	22 935	29 640	26 587	29 523
Halle (Saale), Stadt	35 569	41 220	40 006	45 444	46 402	53 222	50 851	51 229	56 150	55 358	59 589
Magdeburg, Landeshauptstadt	49 840	58 932	59 119	64 609	73 656	84 616	83 195	83 317	90 261	92 657	110 200
Gemeinden je Landkreis											
Altmarkkreis Salzwedel	22 485	23 598	22 633	35 743	30 108	37 390	33 054	22 115	29 359	36 378	36 485
Anhalt-Bitterfeld	38 095	43 209	47 255	54 132	91 593	96 172	57 631	60 132	65 964	70 714	64 455
Börde	80 072	78 084	90 433	91 186	89 229	110 355	77 148	92 657	116 449	123 180	114 041
Burgenlandkreis	41 989	81 208	97 281	82 524	84 172	76 849	82 126	84 179	66 377	79 212	67 727
Harz	52 677	54 543	48 911	57 140	66 574	64 996	51 501	63 115	68 265	70 091	73 268
Jerichower Land	18 196	17 785	20 596	19 588	24 077	30 946	26 570	24 491	27 667	31 805	30 367
Mansfeld-Südharz	24 163	31 155	31 555	28 888	32 745	38 014	30 508	40 125	37 963	39 855	39 058
Saalekreis	60 347	67 395	139 194	175 045	127 249	113 019	87 370	92 857	115 757	102 659	102 003
Salzlandkreis	59 691	64 694	57 178	57 490	64 659	65 988	56 765	59 232	66 609	70 803	73 405
Stendal	23 368	22 441	24 311	26 275	26 022	26 385	27 845	28 860	29 871	32 949	34 185
Wittenberg	27 850	33 045	35 454	34 483	41 174	44 521	44 989	54 874	62 179	60 958	60 167
Kreisfreie Städte zusammen	102 411	119 990	121 524	127 830	141 343	160 697	156 339	157 482	176 051	174 602	199 313
Kreisangehörige Gemeinden zusammen	448 933	517 157	614 802	662 495	677 603	704 635	575 509	622 637	686 461	718 604	695 160
Sachsen-Anhalt insgesamt	551 344	637 148	736 326	790 324	818 945	865 333	731 848	780 119	862 512	893 207	894 473

Realsteueraufbringungskraft											Gemeindegrößenklasse (Gemeinden mit ... bis unter ... Einwohnern)	
2003	2004	2005	2006	2007	2008	2009	2010	2011	2012	2013	Gebietskörperschaft (Kreisfreie Stadt Gemeinden je Landkreis)	
EUR je Einwohner											zusammen insgesamt	
178,17	210,74	241,12	193,46	235,16	255,83	252,90	262,58	343,49	312,78	350,82	50 000 bis unter	100 000
-	-	-	-	-	-	-	-	-	-	-	100 000 bis unter	200 000
183,26	214,37	212,47	236,13	258,45	297,65	290,36	291,02	315,60	322,71	368,96	200 000 bis unter	500 000
200,18	123,66	224,05	351,04	392,87	482,61	554,41	269,45	829,18	546,60	662,84	unter	1 000
164,73	183,19	216,25	212,17	220,53	367,34	234,55	304,70	362,27	384,99	388,59	1 000 bis unter	3 000
168,80	219,62	188,11	211,86	232,75	231,08	209,10	219,42	257,65	327,56	294,07	3 000 bis unter	5 000
306,04	439,61	482,50	412,45	447,45	426,71	401,46	430,85	394,18	439,23	404,86	5 000 bis unter	10 000
223,26	233,98	380,25	446,70	394,55	391,92	325,28	377,03	435,19	447,69	453,90	10 000 bis unter	20 000
216,22	238,82	237,89	289,73	339,19	359,98	278,21	304,74	358,91	396,42	384,41	20 000 bis unter	50 000
267,97	321,03	338,95	348,61	384,91	492,50	494,19	-	-	-	-	50 000 bis unter	100 000
-	-	-	-	-	-	-	-	-	-	-	100 000 bis unter	200 000
178,17	210,74	241,12	193,46	235,16	255,83	252,90	262,58	343,49	312,78	350,82	Kreisfreie Städte	
149,22	171,84	168,08	191,91	197,62	228,09	219,20	220,93	241,65	240,79	258,60	Dessau-Roßlau, Stadt	
218,91	259,25	258,71	281,81	320,63	368,29	362,23	361,55	389,81	405,05	479,64	Halle (Saale), Stadt	
											Magdeburg, Landeshauptstadt	
227,45	241,17	234,55	374,73	320,08	403,11	362,59	245,75	329,74	416,95	421,88	Gemeinden je Landkreis	
191,66	221,55	245,71	285,93	490,90	524,01	319,31	337,82	376,09	416,60	384,86	Altmarkkreis Salzwedel	
410,89	404,08	472,95	482,46	477,73	599,19	424,46	515,36	653,93	705,46	657,74	Anhalt-Bitterfeld	
195,54	382,73	464,62	399,61	412,78	382,73	414,99	430,80	343,88	423,08	365,23	Börde	
206,84	216,62	196,43	232,34	274,18	271,31	218,08	270,22	296,08	312,82	330,43	Burgenlandkreis	
172,32	170,47	200,06	192,57	239,55	312,40	272,06	252,88	288,97	342,60	329,83	Harz	
142,12	186,11	191,28	177,77	204,96	242,20	198,23	264,86	254,40	273,66	271,28	Jerichower Land	
283,87	320,12	666,28	845,49	620,00	557,63	436,51	469,25	590,25	540,82	541,88	Mansfeld-Südharz	
253,36	278,91	250,30	255,76	292,46	303,32	265,12	280,58	319,95	349,32	367,38	Saalekreis	
171,49	166,66	183,73	201,29	202,43	208,31	223,57	235,07	246,78	280,23	294,75	Salzlandkreis	
182,75	219,85	239,35	236,18	285,58	313,11	321,58	397,19	456,44	463,95	462,84	Stendal	
											Wittenberg	
182,39	213,76	217,23	229,10	254,66	290,88	284,36	286,50	319,97	321,16	366,15	Kreisfreie Städte zusammen	
227,38	265,31	319,52	348,91	361,68	381,73	316,60	346,87	387,25	417,11	407,82	Kreisangehörige Gemeinden zusammen	
217,42	253,78	296,48	321,70	337,22	360,80	309,12	332,72	371,32	394,09	397,73	Sachsen-Anhalt insgesamt	

Noch 7. Ergebnisse nach Gemeindegrößenklassen und Gebietskörperschaften 2003 bis 2013
7.2. Steuereinnahmekraft

Gemeindegrößenklasse (Gemeinden mit ... bis unter ... Einwohnern)	Steuereinnahmekraft										
	2003	2004	2005	2006	2007	2008	2009	2010	2011	2012	2013
Gebietskörperschaft (Kreisfreie Stadt Gemeinden je Landkreis)	1 000 EUR										
zusammen insgesamt											
Kreisfreie Städte											
50 000 bis unter 100 000	25 922	30 676	31 942	29 861	35 747	40 162	38 555	38 930	46 503	45 404	49 805
100 000 bis unter 200 000	-	-	-	-	-	-	-	-	-	-	-
200 000 bis unter 500 000	141 735	166 623	160 763	180 044	205 025	237 896	227 906	227 129	246 605	253 797	283 040
Kreisangehörige Gemeinden											
unter 1 000	752	576	871	1 682	1 904	3 006	5 318	4 802	14 380	11 230	13 057
1 000 bis unter 3 000	34 786	41 546	46 498	48 472	52 899	78 034	57 149	65 531	70 808	76 310	79 511
3 000 bis unter 5 000	17 315	20 031	17 254	19 913	22 474	22 819	21 268	20 442	23 478	25 830	26 752
5 000 bis unter 10 000	90 201	138 411	152 688	155 568	177 413	186 444	192 372	204 074	203 254	228 682	230 163
10 000 bis unter 20 000	178 659	192 689	252 708	294 553	277 281	295 853	244 343	259 409	279 446	280 770	308 878
20 000 bis unter 50 000	211 193	242 196	233 550	288 967	337 710	360 827	299 835	336 091	383 950	408 098	383 391
50 000 bis unter 100 000	35 698	43 150	43 470	23 402	26 328	32 864	32 328	-	-	-	-
100 000 bis unter 200 000	-	-	-	-	-	-	-	-	-	-	-
Kreisfreie Städte											
Dessau-Roßlau, Stadt	25 922	30 676	31 942	29 861	35 747	40 162	38 555	38 930	46 503	45 404	49 805
Halle (Saale), Stadt	65 259	76 126	72 355	80 943	89 844	104 234	97 227	97 122	105 765	107 058	115 404
Magdeburg, Landeshauptstadt	76 476	90 497	88 408	99 101	115 180	133 662	130 679	130 008	140 840	146 738	167 636
Gemeinden je Landkreis											
Altmarkkreis Salzwedel	28 397	31 706	30 103	43 814	41 339	50 774	46 782	36 675	44 586	52 116	53 851
Anhalt-Bitterfeld	51 007	59 973	62 000	71 198	108 862	119 212	82 971	84 776	92 535	100 362	97 738
Börde	85 951	92 857	101 855	108 961	113 223	139 829	109 590	122 887	147 717	157 381	153 153
Burgenlandkreis	55 764	94 488	106 555	98 598	105 260	105 043	108 439	109 638	96 371	110 019	102 828
Harz	70 112	77 986	71 098	83 694	98 656	104 581	91 337	101 346	109 681	114 251	121 351
Jerichower Land	26 520	28 531	29 982	31 648	38 500	47 896	43 534	41 431	45 904	51 391	52 051
Mansfeld-Südharz	34 912	43 775	42 996	43 396	50 315	58 887	50 950	59 388	59 343	62 503	63 969
Saalekreis	74 040	86 924	146 902	185 474	149 976	145 491	120 779	125 024	149 149	141 483	144 965
Salzlandkreis	71 052	81 917	73 632	78 317	90 120	97 611	87 111	88 872	98 446	105 007	110 733
Stendal	32 654	34 592	35 118	39 161	42 075	45 788	46 279	46 928	49 530	53 572	56 650
Wittenberg	38 194	45 850	46 798	48 294	57 683	64 737	64 842	73 385	82 054	82 835	84 463
Kreisfreie Städte zusammen	167 657	197 299	192 705	209 905	240 772	278 058	266 461	266 059	293 108	299 201	332 845
Kreisangehörige Gemeinden zusammen	568 603	678 600	747 039	832 556	896 008	979 849	852 613	890 348	975 317	1 030 920	1 041 751
Sachsen-Anhalt insgesamt	736 260	875 898	939 744	1 042 462	1 136 780	1 257 907	1 119 074	1 156 408	1 268 425	1 330 121	1 374 596

Steuereinnahmekraft											Gemeindegrößenklasse (Gemeinden mit ... bis unter ... Einwohnern)		
2003	2004	2005	2006	2007	2008	2009	2010	2011	2012	2013	Gebietskörperschaft (Kreisfreie Stadt Gemeinden je Landkreis)		
EUR je Einwohner											zusammen insgesamt		
271,63	325,86	343,86	324,98	394,97	449,49	437,36	445,69	538,90	534,15	591,82	50 000 bis unter	100 000	
-	-	-	-	-	-	-	-	-	-	-	100 000 bis unter	200 000	
304,12	356,65	344,59	386,30	441,36	513,71	493,68	491,28	531,58	553,34	615,05	200 000 bis unter	500 000	
260,19	200,16	298,02	429,78	493,46	628,05	693,14	418,85	946,27	708,20	835,83		unter	1 000
222,37	259,03	283,66	301,95	334,54	495,22	375,78	440,24	507,26	546,95	570,58	1 000 bis unter	3 000	
232,53	295,62	262,46	306,16	350,65	379,83	359,53	369,97	421,52	498,82	488,32	3 000 bis unter	5 000	
341,53	491,80	520,45	486,30	544,21	562,79	540,24	565,03	548,20	611,48	603,19	5 000 bis unter	10 000	
284,31	320,34	439,88	529,34	513,88	546,40	485,46	532,70	605,76	642,39	668,17	10 000 bis unter	20 000	
284,88	331,41	323,97	389,94	462,28	515,57	434,97	459,59	525,90	579,17	588,95	20 000 bis unter	50 000	
334,52	413,02	423,05	451,47	513,38	646,15	645,11	-	-	-	-	50 000 bis unter	100 000	
-	-	-	-	-	-	-	-	-	-	-	100 000 bis unter	200 000	
											Kreisfreie Städte		
271,63	325,86	343,86	324,98	394,97	449,49	437,36	445,69	538,90	534,15	591,82	Dessau-Roßlau, Stadt		
273,77	317,36	304,00	341,81	382,64	446,71	419,12	418,85	455,17	465,67	500,82	Halle (Saale), Stadt		
335,90	398,11	386,88	432,25	501,38	581,76	568,98	564,16	608,25	641,46	729,62	Magdeburg, Landeshauptstadt		
											Gemeinden je Landkreis		
287,26	324,03	311,96	459,36	439,48	547,42	513,17	407,54	500,74	597,34	622,70	Altmarkkreis Salzwedel		
256,62	307,51	322,37	376,07	583,45	649,54	459,70	476,26	527,59	591,26	583,59	Anhalt-Bitterfeld		
441,06	480,54	532,69	576,51	606,19	759,22	602,95	683,50	829,51	901,33	883,32	Börde		
259,68	445,32	508,91	477,45	516,20	523,14	547,95	561,08	499,27	587,62	554,51	Burgenlandkreis		
275,30	309,72	285,54	340,31	406,30	436,55	386,76	433,90	475,71	509,91	547,28	Harz		
251,15	273,47	291,22	311,13	383,05	483,50	445,77	427,78	479,45	553,58	565,36	Jerichower Land		
205,35	261,50	260,63	267,05	314,93	375,19	331,05	392,02	397,67	429,17	444,31	Mansfeld-Südharz		
348,28	412,88	703,18	895,86	730,73	717,85	603,43	631,81	760,51	745,34	770,10	Saalekreis		
301,59	353,16	322,34	348,41	407,62	448,68	406,85	420,98	472,87	518,07	554,21	Salzlandkreis		
239,64	256,90	265,41	300,00	327,30	361,50	371,57	382,24	409,19	455,63	488,45	Stendal		
250,63	305,04	315,93	330,78	400,08	455,29	463,48	531,18	602,34	630,46	649,75	Wittenberg		
											Kreisfreie Städte zusammen		
298,60	351,49	344,47	376,20	433,80	503,32	484,65	484,04	532,73	550,34	611,46			
											Kreisangehörige Gemeinden zusammen		
287,99	348,13	388,25	438,48	478,26	530,82	469,05	496,01	550,20	598,39	611,15			
290,34	348,88	378,39	424,34	468,10	524,49	472,67	493,21	546,06	586,86	611,23	Sachsen-Anhalt insgesamt		

Noch 7. Ergebnisse nach Gemeindegrößenklassen und Gebietskörperschaften 2003 bis 2013
7.3. Gewerbesteueristaufkommen netto

Gemeindegrößenklasse (Gemeinden mit ... bis unter ... Einwohnern)	Gewerbesteueristaufkommen netto										
	2003	2004	2005	2006	2007	2008	2009	2010	2011	2012	2013
Gebietskörperschaft (Kreisfreie Stadt Gemeinden je Landkreis)	1 000 EUR										
zusammen insgesamt	1 000 EUR										
Kreisfreie Städte											
50 000 bis unter 100 000	9 073	12 709	16 524	11 584	15 641	17 293	16 111	16 782	24 086	20 317	22 889
100 000 bis unter 200 000	-	-	-	-	-	-	-	-	-	-	-
200 000 bis unter 500 000	48 747	73 685	77 495	91 858	101 272	123 114	113 091	111 379	121 569	121 540	141 596
Kreisangehörige Gemeinden											
unter 1 000	243	106	331	863	957	1 543	2 821	1 562	8 734	5 591	6 596
1 000 bis unter 3 000	8 247	12 172	17 478	16 904	16 968	36 792	16 597	24 006	28 320	30 437	29 770
3 000 bis unter 5 000	4 627	7 326	5 791	7 207	7 881	7 120	5 521	5 374	6 702	9 100	8 236
5 000 bis unter 10 000	37 781	64 851	83 692	80 034	86 453	84 349	77 765	86 444	82 443	95 465	86 880
10 000 bis unter 20 000	58 100	69 088	116 051	137 955	122 890	127 003	92 823	109 766	120 027	115 946	127 165
20 000 bis unter 50 000	80 587	107 135	109 553	143 728	159 091	167 022	119 074	143 056	178 004	196 565	168 303
50 000 bis unter 100 000	14 105	20 884	22 328	14 008	15 329	20 663	19 528	-	-	-	-
100 000 bis unter 200 000	-	-	-	-	-	-	-	-	-	-	-
Kreisfreie Städte											
Dessau-Roßlau, Stadt	9 073	12 709	16 524	11 584	15 641	17 293	16 111	16 782	24 086	20 317	22 889
Halle (Saale), Stadt	18 877	27 900	28 596	35 915	36 025	44 308	40 429	39 314	43 789	42 050	45 529
Magdeburg, Landeshauptstadt	29 870	45 785	48 899	55 944	65 247	78 805	72 662	72 065	77 781	79 490	96 067
Gemeinden je Landkreis											
Altmarkkreis Salzwedel	8 874	11 328	11 727	23 532	17 773	23 870	19 095	10 393	16 715	22 641	22 052
Anhalt-Bitterfeld	15 971	22 500	26 065	31 374	50 749	56 671	35 243	35 248	40 043	47 818	40 338
Börde	41 555	46 969	60 856	62 774	59 629	78 302	45 888	58 324	75 749	80 716	72 706
Burgenlandkreis	18 321	40 781	56 504	46 775	49 008	44 808	46 056	47 500	40 217	49 304	39 399
Harz	27 851	33 060	28 674	39 435	45 805	43 275	28 503	38 379	42 539	45 535	46 128
Jerichower Land	6 733	7 834	11 116	10 294	13 940	20 024	15 180	12 711	15 257	18 348	16 529
Mansfeld-Südharz	8 200	15 406	16 618	14 268	17 277	22 293	14 228	21 777	20 247	21 239	20 495
Saalekreis	27 433	36 918	73 732	97 438	72 363	67 092	53 300	57 785	72 648	61 537	63 686
Salzlandkreis	28 614	39 613	36 306	39 003	41 882	43 708	32 520	35 224	42 283	45 111	46 875
Stendal	9 105	9 775	12 222	14 362	13 903	13 740	14 331	15 592	16 089	18 575	18 904
Wittenberg	11 033	17 377	21 405	21 443	27 240	30 711	29 785	37 278	42 442	42 279	39 838
Kreisfreie Städte zusammen	57 820	86 394	94 019	103 443	116 913	140 407	129 202	128 162	145 655	141 857	164 485
Kreisangehörige Gemeinden zusammen	203 689	281 563	355 224	400 699	409 569	444 492	334 128	370 209	424 230	453 105	426 950
Sachsen-Anhalt insgesamt	261 509	367 957	449 243	504 142	526 482	584 899	463 331	498 371	569 885	594 961	591 435

Gewerbesteueristaufkommen netto											Gemeindegrößenklasse (Gemeinden mit ... bis unter ... Einwohnern)	
2003	2004	2005	2006	2007	2008	2009	2010	2011	2012	2013	Gebietskörperschaft (Kreisfreie Stadt Gemeinden je Landkreis)	
EUR je Einwohner											zusammen insgesamt	
95,07	135,00	177,89	126,07	172,81	193,54	182,77	192,13	279,12	239,01	271,99	50 000 bis unter	100 000
-	-	-	-	-	-	-	-	-	-	-	100 000 bis unter	200 000
104,60	157,72	166,11	197,09	218,01	265,85	244,97	240,91	262,05	264,99	307,69	200 000 bis unter	500 000
83,99	36,85	113,42	220,61	248,16	322,37	367,68	136,28	574,79	352,56	422,21	unter	1 000
52,72	75,89	106,62	105,30	107,31	233,49	109,13	161,27	202,88	218,15	213,63	1 000 bis unter	3 000
62,14	108,12	88,09	110,81	122,96	118,52	93,34	97,27	120,32	175,74	150,34	3 000 bis unter	5 000
143,05	230,43	285,27	250,18	265,19	254,61	218,39	239,34	222,36	255,27	227,69	5 000 bis unter	10 000
92,46	114,86	202,00	247,92	227,75	234,56	184,42	225,41	260,18	265,28	275,09	10 000 bis unter	20 000
108,70	146,60	151,97	193,95	217,77	238,65	172,74	195,62	243,81	278,97	258,54	20 000 bis unter	50 000
132,17	199,90	217,30	270,25	298,91	406,27	389,67	-	-	-	-	50 000 bis unter	100 000
-	-	-	-	-	-	-	-	-	-	-	100 000 bis unter	200 000
95,07	135,00	177,89	126,07	172,81	193,54	182,77	192,13	279,12	239,01	271,99	Kreisfreie Städte	
79,19	116,31	120,15	151,66	153,43	189,89	174,28	169,55	188,45	182,90	197,58	Dessau-Roßlau, Stadt	
131,19	201,42	213,98	244,01	284,02	343,00	316,37	312,72	335,91	347,49	418,12	Halle (Saale), Stadt	
											Magdeburg, Landeshauptstadt	
89,76	115,77	121,53	246,71	188,95	257,35	209,46	115,49	187,73	259,51	254,99	Gemeinden je Landkreis	
80,35	115,37	135,53	165,72	271,99	308,78	195,27	198,02	228,31	281,71	240,85	Altmarkkreis Salzwedel	
213,24	243,07	318,27	332,14	319,25	425,15	252,47	324,40	425,37	462,27	419,34	Anhalt-Bitterfeld	
85,32	192,20	269,86	226,51	240,34	223,15	232,72	243,09	208,35	263,34	212,46	Börde	
109,36	131,30	115,16	160,35	188,64	180,64	120,69	164,32	184,50	203,23	208,03	Burgenlandkreis	
63,76	75,09	107,97	101,20	138,70	202,14	155,43	131,24	159,35	197,65	179,53	Harz	
48,23	92,03	100,73	87,80	108,14	142,04	92,45	143,75	135,68	145,84	142,35	Jerichower Land	
129,04	175,36	352,93	470,64	352,58	331,03	266,29	292,02	370,43	324,18	338,32	Mansfeld-Südharz	
121,46	170,78	158,94	173,51	189,43	200,91	151,88	166,85	203,10	222,57	234,60	Saalekreis	
66,82	72,60	92,37	110,02	108,15	108,48	115,06	127,00	132,92	157,98	163,00	Salzlandkreis	
72,40	115,61	144,51	146,87	188,93	215,99	212,90	269,82	311,56	321,79	306,46	Stendal	
											Wittenberg	
102,98	153,91	168,07	185,40	210,64	254,15	235,00	233,16	264,73	260,93	302,17	Kreisfreie Städte zusammen	
103,17	144,45	184,62	211,04	218,61	240,80	183,81	206,24	239,32	263,00	250,47	Kreisangehörige Gemeinden zusammen	
103,13	146,56	180,89	205,21	216,79	243,88	195,70	212,55	245,34	262,50	262,99	Sachsen-Anhalt insgesamt	

Noch 7. Ergebnisse nach Gemeindegrößenklassen und Gebietskörperschaften 2003 bis 2013
7.4. Grundbetrag Gewerbesteuer

Gemeindegrößenklasse (Gemeinden mit ... bis unter ... Einwohnern)	Grundbetrag Gewerbesteuer										
	2003	2004	2005	2006	2007	2008	2009	2010	2011	2012	2013
Gebietskörperschaft (Kreisfreie Stadt Gemeinden je Landkreis)	1 000 EUR										
zusammen insgesamt	1 000 EUR										
Kreisfreie Städte											
50 000 bis unter 100 000	2 556	3 390	4 454	2 973	3 960	4 239	3 959	4 113	5 804	4 896	5 515
100 000 bis unter 200 000	-	-	-	-	-	-	-	-	-	-	-
200 000 bis unter 500 000	13 104	18 239	19 087	22 296	24 581	29 313	27 055	26 838	29 294	29 283	34 119
Kreisangehörige Gemeinden											
unter 1 000	109	40	129	329	365	570	1 030	559	3 041	1 880	2 289
1 000 bis unter 3 000	3 510	4 524	6 388	6 092	6 026	12 629	5 758	8 458	9 912	10 515	10 236
3 000 bis unter 5 000	1 896	2 699	2 121	2 533	2 765	2 477	1 904	1 897	2 402	3 173	2 770
5 000 bis unter 10 000	17 284	29 561	36 791	32 866	35 747	33 014	31 192	34 189	30 187	34 438	30 439
10 000 bis unter 20 000	25 063	25 913	53 076	62 640	49 866	47 758	32 569	38 248	42 547	40 504	42 394
20 000 bis unter 50 000	29 486	34 253	35 717	48 397	56 881	57 166	37 144	44 139	53 991	57 767	49 557
50 000 bis unter 100 000	5 582	7 280	7 944	4 292	4 690	6 141	5 786	-	-	-	-
100 000 bis unter 200 000	-	-	-	-	-	-	-	-	-	-	-
Kreisfreie Städte											
Dessau-Roßlau, Stadt	2 556	3 390	4 454	2 973	3 960	4 239	3 959	4 113	5 804	4 896	5 515
Halle (Saale), Stadt	5 074	6 906	7 043	8 717	8 744	10 550	9 672	9 473	10 551	10 129	10 971
Magdeburg, Landeshauptstadt	8 030	11 333	12 044	13 579	15 837	18 763	17 383	17 365	18 742	19 154	23 149
Gemeinden je Landkreis											
Altmarkkreis Salzwedel	3 733	4 229	4 175	8 335	6 239	8 252	6 659	3 472	5 364	7 188	6 981
Anhalt-Bitterfeld	6 378	7 870	9 554	11 761	22 974	23 600	11 523	12 078	13 461	14 509	12 364
Börde	18 350	17 912	23 005	23 255	21 889	27 583	16 669	20 968	27 059	28 529	25 297
Burgenlandkreis	7 264	18 922	25 477	20 784	20 590	17 815	18 571	18 889	13 553	16 812	13 204
Harz	9 370	10 077	8 891	11 632	13 989	13 084	8 575	11 781	12 830	13 104	13 533
Jerichower Land	2 769	2 710	3 846	3 421	4 651	6 549	5 031	4 377	5 125	6 147	5 514
Mansfeld-Südharz	3 233	5 379	5 805	4 831	5 810	7 240	4 746	7 389	6 584	6 946	6 522
Saalekreis	11 889	13 982	37 784	49 151	32 889	27 850	19 136	20 433	26 341	22 237	21 532
Salzlandkreis	12 016	13 700	12 274	12 331	14 094	14 036	10 789	11 371	13 144	13 993	14 366
Stendal	3 557	3 377	4 186	4 785	4 478	4 278	4 510	4 881	5 061	5 781	5 944
Wittenberg	4 370	6 112	7 169	6 863	8 737	9 469	9 175	11 853	13 559	13 031	12 427
Kreisfreie Städte zusammen	15 661	21 629	23 542	25 269	28 540	33 551	31 014	30 952	35 098	34 178	39 635
Kreisangehörige Gemeinden zusammen	82 930	104 271	142 166	157 149	156 339	159 757	115 383	127 489	142 080	148 277	137 685
Sachsen-Anhalt insgesamt	98 591	125 900	165 708	182 418	184 879	193 308	146 397	158 441	177 178	182 455	177 320

Grundbetrag Gewerbesteuer											Gemeindegrößenklasse (Gemeinden mit ... bis unter ... Einwohnern)	
2003	2004	2005	2006	2007	2008	2009	2010	2011	2012	2013	Gebietskörperschaft (Kreisfreie Stadt Gemeinden je Landkreis)	
EUR je Einwohner											zusammen insgesamt	
26,79	36,01	47,95	32,36	43,75	47,44	44,91	47,09	67,26	57,59	65,54	50 000 bis unter	100 000
-	-	-	-	-	-	-	-	-	-	-	100 000 bis unter	200 000
28,12	39,04	40,91	47,84	52,92	63,30	58,61	58,05	63,15	63,84	74,14	200 000 bis unter	500 000
37,70	13,95	44,00	84,01	94,59	119,13	134,29	48,79	200,15	118,55	146,53	unter	1 000
22,44	28,21	38,97	37,95	38,11	80,15	37,86	56,82	71,01	75,36	73,45	1 000 bis unter	3 000
25,46	39,82	32,27	38,95	43,14	41,23	32,18	34,33	43,12	61,28	50,57	3 000 bis unter	5 000
65,44	105,04	125,41	102,74	109,65	99,65	87,60	94,66	81,42	92,08	79,77	5 000 bis unter	10 000
39,89	43,08	92,39	112,57	92,42	88,20	64,71	78,54	92,23	92,67	91,71	10 000 bis unter	20 000
39,77	46,87	49,55	65,31	77,86	81,68	53,88	60,36	73,95	81,98	76,13	20 000 bis unter	50 000
52,31	69,69	77,31	82,81	91,44	120,75	115,46	-	-	-	-	50 000 bis unter	100 000
-	-	-	-	-	-	-	-	-	-	-	100 000 bis unter	200 000
26,79	36,01	47,95	32,36	43,75	47,44	44,91	47,09	67,26	57,59	65,54	Kreisfreie Städte	
21,29	28,79	29,59	36,81	37,24	45,21	41,69	40,86	45,41	44,06	47,61	Dessau-Roßlau, Stadt	
35,27	49,86	52,71	59,23	68,94	81,67	75,69	75,35	80,94	83,73	100,75	Halle (Saale), Stadt	
											Magdeburg, Landeshauptstadt	
37,76	43,22	43,26	87,39	66,33	88,96	73,04	38,58	60,25	82,39	80,73	Gemeinden je Landkreis	
32,09	40,35	49,68	62,12	123,13	128,59	63,84	67,85	76,75	85,47	73,82	Altmarkkreis Salzwedel	
94,16	92,70	120,31	123,04	117,19	149,77	91,71	116,63	151,95	163,39	145,90	Anhalt-Bitterfeld	
33,83	89,18	121,68	100,64	100,97	88,72	93,84	96,66	70,21	89,79	71,20	Börde	
36,79	40,02	35,71	47,30	57,61	54,62	36,31	50,44	55,65	58,48	61,03	Burgenlandkreis	
26,22	25,98	37,36	33,63	46,27	66,12	51,52	45,19	53,53	66,21	59,89	Harz	
19,02	32,13	35,19	29,73	36,37	46,13	30,84	48,77	44,12	47,70	45,30	Jerichower Land	
55,93	66,41	180,86	237,41	160,25	137,41	95,61	103,26	134,31	117,14	114,38	Mansfeld-Südharz	
51,00	59,06	53,73	54,86	63,75	64,52	50,39	53,86	63,14	69,04	71,90	Saalekreis	
26,11	25,08	31,64	36,66	34,83	33,78	36,21	39,75	41,81	49,17	51,25	Salzlandkreis	
28,68	40,66	48,40	47,01	60,60	66,60	65,58	85,79	99,53	99,18	95,60	Stendal	
											Wittenberg	
27,89	38,53	42,08	45,29	51,42	60,73	56,41	56,31	63,79	62,87	72,81	Kreisfreie Städte zusammen	
42,00	53,49	73,89	82,77	83,45	86,55	63,48	71,02	80,15	86,07	80,77	Kreisangehörige Gemeinden zusammen	
38,88	50,15	66,72	74,25	76,13	80,60	61,83	67,57	76,28	80,50	78,85	Sachsen-Anhalt insgesamt	

Noch 7. Ergebnisse nach Gemeindegrößenklassen und Gebietskörperschaften 2003 bis 2013
7.5. Gewogener Durchschnittshebesatz
7.5.1 Grundsteuer A

Gemeindegrößenklasse (Gemeinden mit ... bis unter ... Einwohnern)	Gewogener Durchschnittshebesatz Grundsteuer A										
	2003	2004	2005	2006	2007	2008	2009	2010	2011	2012	2013
Gebietskörperschaft (Kreisfreie Stadt Gemeinden je Landkreis)	Prozent										
zusammen insgesamt	Prozent										
Kreisfreie Städte											
50 000 bis unter 100 000	257	263	261	258	258	258	258	256	250	250	250
100 000 bis unter 200 000	-	-	-	-	-	-	-	-	-	-	-
200 000 bis unter 500 000	249	248	250	250	250	250	250	250	250	250	250
Kreisangehörige Gemeinden											
unter 1 000	271	285	274	285	285	269	288	271	262	268	263
1 000 bis unter 3 000	276	279	280	281	283	287	286	288	295	298	297
3 000 bis unter 5 000	301	305	310	311	316	309	307	307	308	315	323
5 000 bis unter 10 000	285	286	288	292	294	296	296	298	302	310	313
10 000 bis unter 20 000	277	282	283	285	288	291	290	289	298	305	313
20 000 bis unter 50 000	286	285	288	289	292	296	298	301	304	309	312
50 000 bis unter 100 000	250	253	259	254	282	276	277	-	-	-	-
100 000 bis unter 200 000	-	-	-	-	-	-	-	-	-	-	-
Kreisfreie Städte											
Dessau-Roßlau, Stadt	257	263	261	258	258	258	258	256	250	250	250
Halle (Saale), Stadt	250	250	250	250	250	250	250	250	250	250	250
Magdeburg, Landeshauptstadt	248	247	250	250	250	250	250	250	250	250	250
Gemeinden je Landkreis											
Altmarkkreis Salzwedel	270	269	271	271	271	272	270	273	282	291	296
Anhalt-Bitterfeld	288	290	294	297	298	303	305	310	315	324	327
Börde	291	291	290	292	300	305	303	304	307	319	321
Burgenlandkreis	285	287	290	291	293	296	296	294	300	314	310
Harz	316	324	328	327	328	333	334	337	351	353	356
Jerichower Land	264	270	272	279	279	290	293	281	279	279	288
Mansfeld-Südharz	301	300	303	304	308	309	309	311	314	325	328
Saalekreis	266	268	268	274	276	277	278	277	280	282	285
Salzlandkreis	278	282	285	288	290	290	292	293	297	301	312
Stendal	255	255	257	258	259	262	260	259	261	268	266
Wittenberg	255	259	264	270	277	279	279	279	281	281	283
Kreisfreie Städte zusammen	251	251	253	252	252	252	252	252	250	250	250
Kreisangehörige Gemeinden zusammen	281	284	286	288	291	293	294	295	300	306	309
Sachsen-Anhalt insgesamt	281	283	285	287	290	293	293	294	299	305	308

Noch 7. Ergebnisse nach Gemeindegrößenklassen und Gebietskörperschaften 2003 bis 2013
7.5. Gewogener Durchschnittshebesatz
7.5.2 Grundsteuer B

Gemeindegrößenklasse (Gemeinden mit ... bis unter ... Einwohnern)	Gewogener Durchschnittshebesatz Grundsteuer B											
	2003	2004	2005	2006	2007	2008	2009	2010	2011	2012	2013	
Gebietskörperschaft (Kreisfreie Stadt Gemeinden je Landkreis)	Prozent											
zusammen insgesamt	Prozent											
Kreisfreie Städte												
50 000 bis unter 100 000	431	432	432	431	432	440	440	445	460	460	460	
100 000 bis unter 200 000	-	-	-	-	-	-	-	-	-	-	-	
200 000 bis unter 500 000	445	446	445	445	446	445	446	450	461	486	497	
Kreisangehörige Gemeinden												
unter 1 000	320	330	317	320	320	316	341	327	312	301	301	
1 000 bis unter 3 000	327	330	332	334	338	340	342	341	344	349	352	
3 000 bis unter 5 000	330	334	338	344	348	349	353	353	355	357	366	
5 000 bis unter 10 000	332	331	334	335	338	342	345	350	352	358	361	
10 000 bis unter 20 000	330	336	338	343	343	349	347	348	352	356	366	
20 000 bis unter 50 000	364	365	371	371	371	370	371	374	379	383	383	
50 000 bis unter 100 000	354	354	370	380	381	382	382	-	-	-	-	
100 000 bis unter 200 000	-	-	-	-	-	-	-	-	-	-	-	
Kreisfreie Städte												
Dessau-Roßlau, Stadt	431	432	432	431	432	440	440	445	460	460	460	
Halle (Saale), Stadt	440	440	440	440	440	440	440	450	475	475	500	
Magdeburg, Landeshauptstadt	449	451	450	450	450	450	450	450	450	495	495	
Gemeinden je Landkreis												
Altmarkkreis Salzwedel	325	328	331	330	330	326	324	332	335	338	342	
Anhalt-Bitterfeld	353	355	354	356	355	355	356	357	360	373	377	
Börde	338	340	342	343	348	349	348	351	346	355	356	
Burgenlandkreis	339	340	344	344	347	347	352	353	370	375	375	
Harz	375	378	381	384	384	385	388	391	395	396	400	
Jerichower Land	328	332	336	339	341	343	341	345	347	348	353	
Mansfeld-Südharz	350	351	352	354	355	355	355	354	362	368	370	
Saalekreis	331	334	338	339	337	343	344	345	347	348	355	
Salzlandkreis	349	353	360	361	362	366	368	370	372	375	380	
Stendal	351	352	352	355	356	355	354	356	358	360	361	
Wittenberg	331	333	350	359	361	364	364	365	367	367	372	
Kreisfreie Städte zusammen	443	443	443	443	443	445	445	449	461	482	491	
Kreisangehörige Gemeinden zusammen	345	347	351	353	354	356	357	358	362	366	370	
Sachsen-Anhalt insgesamt	369	370	373	375	376	377	378	380	386	394	399	

Noch 7. Ergebnisse nach Gemeindegrößenklassen und Gebietskörperschaften 2003 bis 2013
Noch 7.5. Gewogener Durchschnittshebesatz
7.5.3. Gewerbesteuer

Gemeindegrößenklasse (Gemeinden mit ... bis unter ... Einwohnern)	Gewogener Durchschnittshebesatz Gewerbesteuer											
	2003	2004	2005	2006	2007	2008	2009	2010	2011	2012	2013	
Gebietskörperschaft (Kreisfreie Stadt Gemeinden je Landkreis)	Prozent											
zusammen insgesamt	Prozent											
Kreisfreie Städte												
50 000 bis unter 100 000	433	421	415	428	433	438	439	443	450	450	450	450
100 000 bis unter 200 000	-	-	-	-	-	-	-	-	-	-	-	-
200 000 bis unter 500 000	450	450	450	450	450	450	450	450	450	450	450	450
Kreisangehörige Gemeinden												
unter 1 000	301	310	302	301	300	301	306	314	322	332	323	323
1 000 bis unter 3 000	313	315	314	315	320	321	320	319	321	324	326	326
3 000 bis unter 5 000	322	318	317	322	323	317	322	318	314	322	332	332
5 000 bis unter 10 000	297	265	271	282	280	285	281	288	308	312	320	320
10 000 bis unter 20 000	310	313	263	258	284	296	317	322	317	321	335	335
20 000 bis unter 50 000	351	359	351	335	318	322	353	359	365	375	375	375
50 000 bis unter 100 000	332	333	325	364	365	366	370	-	-	-	-	-
100 000 bis unter 200 000	-	-	-	-	-	-	-	-	-	-	-	-
Kreisfreie Städte												
Dessau-Roßlau, Stadt	433	421	415	428	433	438	439	443	450	450	450	450
Halle (Saale), Stadt	450	450	450	450	450	450	450	450	450	450	450	450
Magdeburg, Landeshauptstadt	450	450	450	450	450	450	450	450	450	450	450	450
Gemeinden je Landkreis												
Altmarkkreis Salzwedel	316	314	325	320	323	319	319	334	347	350	351	351
Anhalt-Bitterfeld	330	332	317	305	259	270	338	327	332	365	361	361
Börde	304	308	307	308	310	314	307	313	315	318	322	322
Burgenlandkreis	330	262	266	263	276	282	280	286	332	328	333	333
Harz	375	374	366	377	365	361	364	361	367	382	376	376
Jerichower Land	322	335	333	339	338	336	334	325	333	334	335	335
Mansfeld-Südharz	332	333	330	333	335	338	332	330	343	341	349	349
Saalekreis	309	310	239	236	258	271	311	318	311	312	331	331
Salzlandkreis	316	335	340	354	335	341	333	345	357	357	361	361
Stendal	334	335	337	338	349	351	350	354	353	356	353	353
Wittenberg	330	330	343	350	350	354	357	350	348	359	356	356
Kreisfreie Städte zusammen	447	445	443	447	448	448	449	449	450	450	450	450
Kreisangehörige Gemeinden zusammen	324	316	294	293	300	308	322	325	334	341	345	345
Sachsen-Anhalt insgesamt	343	338	315	314	323	333	348	350	357	361	369	369

8. Hebesätze kreisangehörige Gemeinden 2003 bis 2013
8.1. Grundsteuer A

Altmarkkreis Salzwedel

Amtlicher Gemeinde- schlüssel	Kreisangehörige Gemeinde	Hebesatz Grundsteuer A										
		2003	2004	2005	2006	2007	2008	2009	2010	2011	2012	2013
		Prozent										
15081026	Apenburg-Winterfeld, Flecken	251*	248*	270*	274*	271*	272*	268*	275*	300	300	300
15081030	Arendsee (Altmark), Stadt	246*	245*	246*	247*	248*	248*	248*	248*	263*	262*	262*
15081045	Beetzendorf	285*	290*	290*	290*	290*	291*	288*	292*	291*	290*	290*
15081095	Dähre	230*	230*	229*	231*	230*	231*	229*	220	220	300	300
15081105	Diesdorf, Flecken	242*	242*	242*	242*	242*	242*	242*	240	240	291*	292*
15081135	Gardelegen, Hansestadt	298*	297*	300*	299*	300*	300*	299*	305*	316*	326*	325*
15081225	Jübar	281*	280*	284*	282*	284*	283*	285*	282*	284*	300	300
15081240	Kalbe (Milde), Stadt	300*	301*	304*	297*	295*	298*	297*	297*	296*	301*	320
15081280	Klötze, Stadt	274*	273*	273*	272*	275*	274*	274*	273*	300	300	300
15081290	Kuhfelde	225*	225*	226*	226*	224*	226*	226*	230	230	230	230
15081440	Rohrberg	300	300	300	300	300	300	300	300	300	300	300
15081455	Salzwedel, Hansestadt	237*	241*	242*	241*	242*	245*	248*	256*	260	260	280
15081545	Wallstawe	207*	205*	206*	207*	207*	207*	200	200	200	200	200

* Hier wurde ein gewogener Durchschnittsbesatz gebildet. Gründe sind die Anpassung des Gebietsstandes auf den 31.12.2013 oder die Festlegung unterschiedlicher Hebesätze für Gemeindeteile, zumeist nach Änderungen in der Gebietsstruktur.

Noch 8. Hebesätze kreisangehörige Gemeinden 2003 bis 2013
Noch 8.1. Grundsteuer A

Landkreis Anhalt-Bitterfeld

Amtlicher Gemeinde- schlüssel	Kreisangehörige Gemeinde	Hebesatz Grundsteuer A										
		2003	2004	2005	2006	2007	2008	2009	2010	2011	2012	2013
		Prozent										
15082005	Aken (Elbe), Stadt	300	300	300	300	300	300	300	300	300	450	450
15082015	Bitterfeld-Wolfen, Stadt	277*	280*	283*	283*	285*	287*	286*	287*	287*	300	300
15082180	Köthen (Anhalt), Stadt	252*	257*	262*	262*	262*	262*	278	295	295	295	320
15082241	Muldestausee	280*	281*	288*	283*	284*	284*	284*	284*	284*	284*	284*
15082256	Osternienburger Land	313*	308*	345*	347*	346*	348*	348*	348*	348*	348*	348*
15082301	Raguhn-Jeßnitz, Stadt	271*	277*	280*	281*	278*	278*	278*	278*	278*	278*	278*
15082340	Sandersdorf-Brehna, Stadt	282*	281*	283*	285*	285*	286*	286*	295*	290*	297*	298*
15082377	Südliches Anhalt, Stadt	295*	298*	299*	304*	307*	323*	326*	326*	350	350	350
15082430	Zerbst/Anhalt, Stadt	293*	302*	300*	302*	303*	303*	303*	304*	304*	304*	303*
15082440	Zörbig, Stadt	268*	273*	267*	266*	267*	268*	270	290	290	325	325

* Hier wurde ein gewogener Durchschnittshebesatz gebildet. Gründe sind die Anpassung des Gebietsstandes auf den 31.12.2013 oder die Festlegung unterschiedlicher Hebesätze für Gemeindeteile, zumeist nach Änderungen in der Gebietsstruktur.

Noch 8. Hebesätze kreisangehörige Gemeinden 2003 bis 2013
Noch 8.1. Grundsteuer A

Landkreis Börde

Amtlicher Gemeinde- schlüssel	Kreisangehörige Gemeinde	Hebesatz Grundsteuer A										
		2003	2004	2005	2006	2007	2008	2009	2010	2011	2012	2013
		Prozent										
15083020	Altenhausen	238*	240*	255*	250*	251*	251*	250*	251*	249*	300	300
15083025	Am Großen Bruch	383*	386*	366*	367*	365*	371*	364*	372*	374*	369*	350
15083030	Angern	234*	269*	271*	275*	273*	275*	276*	265	265	265	265
15083035	Ausleben	245	250	250	250	300	300	300	300	300	350	350
15083040	Barleben	328*	317*	315*	300	300	300	300	300	300	300	300
15083060	Beendorf	300	300	300	300	300	300	330	330	330	330	330
15083115	Bülstringen	262*	272*	268*	283*	284*	277*	282*	280*	284*	279*	209*
15083120	Burgstall	257*	261*	232*	264*	256*	255*	256*	256	256	256	256
15083125	Calvörde	217*	229*	237*	234*	239*	237*	233*	242*	236*	232*	238*
15083130	Colbitz	320	320	320	320	320	320	320	320	320	320	320
15083190	Eilsleben	307*	304*	305*	306*	312*	312*	310*	312*	350	350	350
15083205	Erxleben	292*	283*	282*	285*	313*	315*	315*	250	250	250	250
15083230	Flechtingen	254*	256*	258*	279*	277*	284*	285*	288*	290	290	290
15083245	Gröningen, Stadt	350	350	350	350	350	350	350	350	350	350	400
15083270	Haldensleben, Stadt	250	260	260	260	260	260	260	260	260	260	260
15083275	Harbke	280	300	300	300	300	300	300	300	300	300	300
15083298	Hohe Börde	264*	261*	261*	265*	273*	273*	276*	278*	284*	285*	286*
15083320	Hötensleben	291*	291*	291*	292*	294*	294*	295*	310	310	310	310
15083323	Ingersleben	220*	221*	223*	221*	221*	221*	220*	250	250	250	250
15083355	Kroppenstedt, Stadt	325	325	325	325	325	325	325	325	325	325	325
15083361	Loitsche-Heinrichsberg	270*	270*	271*	272*	270*	272*	272*	271	271	271	271
15083390	Niedere Börde	300	300	300	300	300	300	300	300	300	300	300
15083411	Oebisfelde-Weferlingen, Stadt	327*	324*	327*	327*	327*	330*	330*	318*	318*	318*	319*
15083415	Oschersleben (Bode), Stadt	301*	285*	285*	286*	308*	329*	325*	344*	350	350	350
15083440	Rogätz	260	280	280	280	280	280	280	280	280	280	280
15083485	Sommersdorf	291*	291*	290*	288*	287*	289*	289*	291*	290*	287*	288*
15083490	Sülzetal	250	250	250	250	250	250	250	250	250	270	270
15083495	Süplingen	250	250	250	300	300	300	300	300	300	300	300
15083505	Ummendorf	280	280	280	280	280	280	280	300	300	300	300
15083515	Völpke	300	300	300	300	300	300	300	300	300	300	300
15083531	Wanzleben-Börde, Stadt	307*	312*	320*	321*	337*	343*	336*	337*	336*	400	400
15083535	Wefensleben	320	320	320	320	320	320	320	320	320	320	320
15083557	Westheide	295*	295*	295*	294*	294*	294*	291*	296*	298*	300	300
15083565	Wolmirstedt, Stadt	296*	296*	305*	301*	305*	303*	303*	302*	305*	302*	303*
15083580	Zielitz	266	266	266	266	266	266	266	266	266	266	266

* Hier wurde ein gewogener Durchschnittshebesatz gebildet. Gründe sind die Anpassung des Gebietsstandes auf den 31.12.2013 oder die Festlegung unterschiedlicher Hebesätze für Gemeindeteile, zumeist nach Änderungen in der Gebietsstruktur.

Noch 8. Hebesätze kreisangehörige Gemeinden 2003 bis 2013
Noch 8.1. Grundsteuer A

Burgenlandkreis

Amtlicher Gemeinde- schlüssel	Kreisangehörige Gemeinde	Hebesatz Grundsteuer A										
		2003	2004	2005	2006	2007	2008	2009	2010	2011	2012	2013
		Prozent										
15084012	An der Poststraße	300	300	300	300	300	300	300	300	300	300	300
15084013	Meineweh	300	300	300	306*	305*	305*	305*	305*	300	336	300
15084015	Bad Bibra, Stadt	300	300	318*	318*	316*	318*	300	300	300	300	300
15084025	Balgstädt	311*	305*	313*	307*	318*	302*	309*	300	250	250	250
15084115	Droyßig	300	300	300	300	300	300	300	300	300	300	300
15084125	Eckartsberga, Stadt	300	300	300	300	300	300	300	300	300	300	300
15084130	Elsteraue	276*	276*	277*	280	280	280	280	280	300	300	300
15084132	Finne	300	300	300	300	300	300	300	300	300	300	300
15084133	Finneland	300	300	300	300	300	300	300	300	300	300	300
15084135	Freyburg (Unstrut), Stadt	293*	293*	293*	292*	296*	296*	297*	297*	297*	298*	297*
15084150	Gleina	297*	297*	297*	295*	296*	297*	298*	297*	296*	297*	296*
15084170	Goseck	250	250	250	250	250	250	250	250	250	280	293
15084207	Gutenborn	300	300	300	300	300	300	300	300	300	300	300
15084235	Hohemölsen, Stadt	302*	302*	302*	302*	302*	302*	302*	300*	301*	380	380
15084246	Kaiserpfalz	300	300	300	300	300	300	300	300	300	300	300
15084250	Karsdorf	250	250	250	300	300	300	300	300	300	300	300
15084275	Kretzschau	230*	231*	232*	232*	228*	230*	200	200	200	200	200
15084282	Lanitz-Hassel-Tal	300	300	300	300	300	300	300	300	300	300	300
15084285	Laucha an der Unstrut, Stadt	300	300	300	300	300	300	300	300	300	300	300
15084315	Lützen, Stadt	263*	264*	269*	272*	267*	288*	298*	296*	291*	291*	291*
15084335	Mertendorf	331*	323*	324*	333*	335*	333*	333*	333*	350	350	350
15084341	Molauer Land	306*	306*	307*	307*	314*	314*	314*	314*	310*	314*	315*
15084355	Naumburg (Saale), Stadt	295*	293*	302*	303*	303*	304*	303*	304*	306*	303*	303*
15084360	Nebra (Unstrut), Stadt	286*	285*	288*	285*	337*	340*	348*	331*	385*	355*	346*
15084375	Osterfeld, Stadt	300	300	300	303*	321*	320*	320*	321*	319*	333*	300
15084442	Schnaudertal	300	300	300	300	300	300	300	300	300	300	300
15084445	Schönburg	300	300	300	300	300	300	300	300	395	395	300
15084470	Stößen, Stadt	300	300	350	350	350	350	350	350	425	425	425
15084490	Teuchern, Stadt	275*	298*	303*	303*	305*	335*	318*	323*	333*	450	450
15084550	Weißenfels, Stadt	261*	261*	261*	260*	260*	260*	266*	265*	268*	268*	267*
15084560	Wethau	330*	336*	336*	336*	335*	339*	335*	335*	390	390	335
15084565	Wetterzeube	269*	297*	318*	314*	323*	320*	300	300	300	300	300
15084590	Zeitz, Stadt	260*	260*	262*	264*	263*	262*	266*	251*	290*	289*	289*

* Hier wurde ein gewogener Durchschnittshebesatz gebildet. Gründe sind die Anpassung des Gebietsstandes auf den 31.12.2013 oder die Festlegung unterschiedlicher Hebesätze für Gemeindeteile, zumeist nach Änderungen in der Gebietsstruktur.

Noch 8. Hebesätze kreisangehörige Gemeinden 2003 bis 2013
Noch 8.1. Grundsteuer A

Landkreis Harz

Amtlicher Gemeinde- schlüssel	Kreisangehörige Gemeinde	Hebesatz Grundsteuer A										
		2003	2004	2005	2006	2007	2008	2009	2010	2011	2012	2013
		Prozent										
15085035	Bad Suderode	270	270	270	270	270	270	270	270	-	-	380
15085040	Ballenstedt, Stadt	308*	310*	309*	320*	315*	332*	335*	340*	345*	348*	352*
15085055	Blankenburg (Harz), Stadt	282*	287*	287*	290*	286*	285*	286*	282*	286*	284*	320
15085090	Ditfurt	265	300	300	300	300	300	300	300	300	300	300
15085110	Falkenstein/Harz, Stadt	290	320	320	320	320	320	320	320	320	320	320
15085120	Gernrode, Stadt	270	270	270	270	270	270	270	300	-	-	380
15085125	Groß Quenstedt	400	400	400	400	400	400	400	400	400	400	400
15085135	Halberstadt, Stadt	312*	316*	324*	328*	326*	354*	358*	359*	361*	361*	358*
15085140	Harsleben	400	400	400	400	400	400	400	400	400	400	400
15085145	Harzgerode, Stadt	250	253*	253*	258*	266*	268*	269*	268*	267*	300	300
15085160	Hedersleben	250	250	350	250	250	250	250	250	250	250	250
15085185	Huy	400	400	400	400	400	400	400	400	400	400	400
15085190	Ilseburg (Harz), Stadt	300	300	300	300	300	300	300	300	300	300	300
15085227	Nordharz	288*	288*	288*	300	300	300	300	300	300	300	300
15085228	Oberharz am Brocken, Stadt	316*	315*	318*	319*	325*	320*	350	350	350	350	400
15085230	Osterwieck, Stadt	309*	322*	332*	331*	331*	330*	328*	332*	400	400	400
15085235	Quedlinburg, Stadt	320	320	320	320	320	320	320	380	380	380	380
15085285	Schwanebeck, Stadt	300	300	300	300	300	300	300	323*	322*	320*	320*
15085287	Selke-Aue	252*	292*	294*	277*	314*	322*	315*	316*	316*	315*	315*
15085330	Thale, Stadt	246*	255*	266*	263*	271*	270*	271*	271*	343*	341*	350
15085365	Wegeleben, Stadt	400	400	400	400	400	400	400	400	400	400	400
15085370	Wernigerode, Stadt	287*	288*	288*	288*	292*	289*	289*	280	280	280	280

* Hier wurde ein gewogener Durchschnittsbesatz gebildet. Gründe sind die Anpassung des Gebietsstandes auf den 31.12.2013 oder die Festlegung unterschiedlicher Hebesätze für Gemeindeteile, zumeist nach Änderungen in der Gebietsstruktur.

Noch 8. Hebesätze kreisangehörige Gemeinden 2003 bis 2013
Noch 8.1. Grundsteuer A

Landkreis Jerichower Land

Amtlicher Gemeinde- schlüssel	Kreisangehörige Gemeinde	Hebesatz Grundsteuer A										
		2003	2004	2005	2006	2007	2008	2009	2010	2011	2012	2013
		Prozent										
15086005	Biederitz	281*	283*	282*	283*	290*	289*	289*	289*	289*	289*	300
15086015	Burg, Stadt	242*	241*	253*	253*	253*	253*	300	300	300	300	300
15086035	Elbe-Parey	274*	274*	274*	276*	300	300	300	300	300	300	325
15086040	Genthin, Stadt	286*	292*	299*	300	300	300	300	300	300	300	300
15086055	Gommern, Stadt	293*	312*	314*	320*	312*	368*	364*	311	311	311	311
15086080	Jerichow, Stadt	254*	254*	254*	255*	254*	254*	255*	258*	260	260	302
15086140	Möckern, Stadt	248*	252*	251*	272*	272*	272*	268*	255*	251*	251*	251*
15086145	Möser	262*	270*	278*	269*	270*	273*	274*	274*	275*	274*	274*

* Hier wurde ein gewogener Durchschnittshebesatz gebildet. Gründe sind die Anpassung des Gebietsstandes auf den 31.12.2013 oder die Festlegung unterschiedlicher Hebesätze für Gemeindeteile, zumeist nach Änderungen in der Gebietsstruktur.

Noch 8. Hebesätze kreisangehörige Gemeinden 2003 bis 2013
Noch 8.1. Grundsteuer A

Landkreis Mansfeld-Südharz

Amtlicher Gemeinde- schlüssel	Kreisangehörige Gemeinde	Hebesatz Grundsteuer A										
		2003	2004	2005	2006	2007	2008	2009	2010	2011	2012	2013
		Prozent										
15087010	Ahlsdorf	320	320	320	320	320	320	320	320	320	320	320
15087015	Allstedt, Stadt	304*	304*	304*	317*	324*	322*	323*	321*	325*	324*	324*
15087031	Arnstein, Stadt	291*	294*	297*	297*	295*	301*	300*	315*	330	340	340
15087045	Benndorf	250	280	280	280	280	280	280	280	280	280	300
15087055	Berga	220	220	300	300	300	300	300	300	300	300	300
15087070	Blankenheim	400	400	400	400	400	400	400	400	400	400	400
15087075	Bornstedt	270	270	270	270	270	270	270	270	320	320	320
15087101	Brücken-Hackpfüffel	300	300	300	300	300	300	300	300	300	300	300
15087125	Edersleben	500	500	500	500	500	500	500	500	500	500	500
15087130	Eisleben, Lutherstadt	297*	295*	298*	297*	298*	300*	299*	300*	303*	305*	307*
15087165	Gerbstedt, Stadt	314*	318*	318*	317*	317*	317*	317*	316*	315*	315*	320
15087205	Helbra	320	320	320	320	320	320	320	320	320	320	320
15087210	Hergisdorf	320	320	320	320	320	320	320	320	320	320	320
15087220	Hettstedt, Stadt	304*	310*	308*	311*	304*	309*	311*	341*	380	380	385
15087250	Kelbra (Kyffhäuser), Stadt	300	300	300	300	300	300	300	300	300	300	300
15087260	Klostermansfeld	250	250	250	250	250	250	250	350	350	350	400
15087275	Mansfeld, Stadt	269*	268*	270*	269*	297*	301*	301*	301*	302*	298*	320
15087370	Sangerhausen, Stadt	330*	307*	315*	311*	316*	317*	314*	318*	310*	400	400
15087386	Seegebiet Mansfelder Land	286*	286*	293*	289*	291*	290*	289*	290*	291*	290*	290*
15087412	Südharz	304*	304*	304*	304*	308*	308*	307*	304*	305*	305*	305*
15087440	Wallhausen	323*	319*	321*	320*	320*	319*	321*	300	300	300	300
15087470	Wimmelburg	260	260	260	260	300	300	300	300	300	300	400

* Hier wurde ein gewogener Durchschnittsbesatz gebildet. Gründe sind die Anpassung des Gebietsstandes auf den 31.12.2013 oder die Festlegung unterschiedlicher Hebesätze für Gemeindeteile, zumeist nach Änderungen in der Gebietsstruktur.

Noch 8. Hebesätze kreisangehörige Gemeinden 2003 bis 2013
Noch 8.1. Grundsteuer A

Saalekreis

Amtlicher Gemeinde- schlüssel	Kreisangehörige Gemeinde	Hebesatz Grundsteuer A										
		2003	2004	2005	2006	2007	2008	2009	2010	2011	2012	2013
		Prozent										
15088020	Bad Dürrenberg, Stadt	250	250	272*	281*	281*	280*	281*	281*	281*	281*	282*
15088025	Bad Lauchstädt, Goethestadt	277*	285*	294*	294*	294*	294*	300	300	300	300	300
15088030	Barnstädt	290	290	290	290	290	290	290	290	290	290	290
15088065	Braunsbedra, Stadt	216*	225*	219*	220*	221*	221*	221*	210	210	210	210
15088100	Farnstädt	318*	318*	320*	319*	314*	316*	317*	300	300	300	300
15088150	Kabelsketal	248*	200	200	200	200	200	200	200	200	220	220
15088195	Landsberg, Stadt	277*	279*	278*	297*	308*	308*	310*	306*	298*	300*	296*
15088205	Leuna, Stadt	236*	241*	242*	239*	228*	253*	247*	245*	243*	226*	226*
15088216	Wettin-Löbejün, Stadt	281*	285*	283*	297*	301*	301*	301*	301*	302*	302*	302*
15088220	Merseburg, Stadt	300	300	300	300	300	300	300	300	300	300	300
15088235	Mücheln (Geiseltal), Stadt	276*	287*	287*	287*	287*	287*	297*	297*	297*	297*	297*
15088250	Nemsdorf-Göhrendorf	290	290	290	290	290	290	290	290	290	290	290
15088265	Obhausen	293*	293*	293*	293*	293*	293*	293*	290	290	290	290
15088295	Petersberg	257*	259*	263*	291*	294*	295*	294*	290*	290*	290*	290*
15088305	Querfurt, Stadt	285*	260	260	260	260	260	260	260	300	300	300
15088319	Salzatal	223*	252*	261*	261*	262*	263*	261*	261*	260*	261*	264*
15088330	Schkopau	244*	246*	206*	199*	205*	205*	205*	205*	205*	207*	297*
15088340	Schraplau, Stadt	300	300	300	300	300	300	300	300	300	300	300
15088355	Steigra	242*	241*	242*	242*	246*	244*	243*	250	250	290	290
15088365	Teutschenthal	261*	264*	260*	267*	267*	267*	267*	267*	269*	285	285

* Hier wurde ein gewogener Durchschnittsbesatz gebildet. Gründe sind die Anpassung des Gebietsstandes auf den 31.12.2013 oder die Festlegung unterschiedlicher Hebesätze für Gemeindeteile, zumeist nach Änderungen in der Gebietsstruktur.

Noch 8. Hebesätze kreisangehörige Gemeinden 2003 bis 2013
Noch 8.1. Grundsteuer A

Salzlandkreis

Amtlicher Gemeinde- schlüssel	Kreisangehörige Gemeinde	Hebesatz Grundsteuer A										
		2003	2004	2005	2006	2007	2008	2009	2010	2011	2012	2013
		Prozent										
15089005	Alsleben (Saale), Stadt	300	300	300	300	300	300	300	300	300	310	310
15089015	Aschersleben, Stadt	283*	283*	283*	280*	282*	283*	288*	289*	291*	291*	365*
15089026	Barby, Stadt	295*	294*	298*	298*	297*	298*	296*	298*	350	350	350
15089030	Bernburg (Saale), Stadt	281*	284*	281*	283*	286*	283*	291*	275	275	300	300
15089041	Bördeau	280	280	280	280	280	283*	282*	283*	293	295	295
15089042	Bördeland	283*	283*	282*	287*	297*	294*	300	300	300	300	300
15089043	Börde-Hakel	267*	267*	291*	297*	301*	300*	300*	300*	295	295	295
15089045	Borne	280	280	280	280	280	280	290	290	293	295	295
15089055	Calbe (Saale), Stadt	250	275	275	283	283	283	283	293	293	294	302
15089075	Egeln, Stadt	280	280	310	310	310	310	310	380	310	310	310
15089130	Giersleben	280	300	300	300	300	300	300	300	300	300	300
15089165	Güsten, Stadt	293*	312*	313*	326*	326*	326*	326*	327*	327*	350	350
15089175	Hecklingen, Stadt	274*	272*	272*	300	300	300	300	300	300	300	300
15089185	Ilberstedt	280	280	280	300	300	300	300	300	300	300	300
15089195	Könnern, Stadt	290*	291*	288*	288*	288*	295*	295*	295*	295*	300	300
15089235	Nienburg (Saale), Stadt	274*	274*	274*	274*	275*	279*	279*	279*	279*	294	310
15089245	Plötzkau	300	300	300	300	300	300	300	300	300	300	300
15089305	Schönebeck (Elbe), Stadt	248*	248*	280*	280*	281*	279*	280*	281*	279*	281*	280*
15089307	Seeland, Stadt	257*	278*	281*	281*	281*	281*	281*	281*	300	300	300
15089310	Staßfurt, Stadt	279*	280*	280*	280*	284*	283*	284*	285*	285*	284*	284*
15089365	Wolmirsleben	261	261	280	280	280	280	290	290	293	295	295

* Hier wurde ein gewogener Durchschnittsbesatz gebildet. Gründe sind die Anpassung des Gebietsstandes auf den 31.12.2013 oder die Festlegung unterschiedlicher Hebesätze für Gemeindeteile, zumeist nach Änderungen in der Gebietsstruktur.

Noch 8. Hebesätze kreisangehörige Gemeinden 2003 bis 2013
Noch 8.1. Grundsteuer A

Landkreis Stendal

Amtlicher Gemeinde- schlüssel	Kreisangehörige Gemeinde	Hebesatz Grundsteuer A										
		2003	2004	2005	2006	2007	2008	2009	2010	2011	2012	2013
		Prozent										
15090003	Aland	217*	216*	225*	217*	215*	224*	207*	216*	200	200	200
15090007	Altmärkische Höhe	200	200	200	200	200	200	200	200	225	225	225
15090008	Altmärkische Wische	215*	215*	234*	236*	238*	220*	224*	200	200	225	225
15090010	Arneburg, Stadt	224*	224*	226*	225*	290*	292*	291*	293*	295*	293*	295*
15090070	Bismark (Altmark), Stadt	294*	294*	294*	293*	292*	292*	291*	294*	295*	295*	295*
15090135	Eichstedt (Altmark)	234*	232*	234*	240*	238*	238*	230*	241*	250	250	250
15090180	Goldbeck	260*	259*	269*	269*	272*	271*	271*	285*	300	320	320
15090220	Hassel	211*	209*	212*	210*	213*	211*	210*	211*	225	225	225
15090225	Havelberg, Hansestadt	305*	305*	306*	304*	304*	305*	305*	330	330	330	330
15090245	Hohenberg-Krusemark	211*	212*	210*	211*	211*	209*	211*	217*	220	220	220
15090270	Iden	224*	223*	224*	224*	224*	224*	224*	223*	220	220	220
15090285	Kamern	259*	272*	271*	269*	272*	272*	272*	273*	273*	272*	269*
15090310	Klietz	273*	274*	275*	275*	276*	275*	276*	275*	320	320	320
15090415	Osterburg (Altmark), Hansestadt	270*	274*	268*	271*	270*	276*	275*	283*	282*	300	300
15090435	Rochau	256*	258*	256*	256*	256*	256*	256*	256*	300	300	300
15090445	Sandau (Elbe), Stadt	350	350	350	350	350	350	350	350	350	350	350
15090485	Schollene	200	250	250	250	250	250	250	250	300	300	300
15090500	Schönhausen (Elbe)	234*	247*	243*	237*	235*	239*	241*	241*	270	270	270
15090520	Seehausen (Altmark), Hansestadt	212*	211*	215*	232*	232*	226*	224*	226*	232*	266*	261*
15090535	Stendal, Hansestadt	320*	317*	323*	321*	322*	316*	312*	312*	301*	301*	301*
15090546	Tangerhütte, Stadt	210*	211*	209*	208*	213*	210*	211*	210*	210*	210*	210*
15090550	Tangermünde, Stadt	227*	230*	228*	228*	229*	230*	228*	226*	226*	247*	230*
15090610	Werben (Elbe), Hansestadt	224*	224*	239*	241*	245*	246*	246*	245*	260	260	260
15090631	Wust-Fischbeck	243*	244*	244*	241*	243*	244*	243*	243*	243*	243*	243*
15090635	Zehrental	231*	230*	228*	231*	233*	239*	233*	200	200	200	200

* Hier wurde ein gewogener Durchschnittsbesatz gebildet. Gründe sind die Anpassung des Gebietsstandes auf den 31.12.2013 oder die Festlegung unterschiedlicher Hebesätze für Gemeindeteile, zumeist nach Änderungen in der Gebietsstruktur.

Noch 8. Hebesätze kreisangehörige Gemeinden 2003 bis 2013
Noch 8.1. Grundsteuer A

Landkreis Wittenberg

Amtlicher Gemeinde- schlüssel	Kreisangehörige Gemeinde	Hebesatz Grundsteuer A										
		2003	2004	2005	2006	2007	2008	2009	2010	2011	2012	2013
		Prozent										
15091010	Annaburg, Stadt	223*	233*	233*	233*	245*	245*	245*	245*	260	260	260
15091020	Bad Schmiedeberg, Stadt	251*	251*	256*	264*	267*	268*	268*	268*	269*	269*	267*
15091060	Coswig (Anhalt), Stadt	315*	311*	311*	311*	313*	313*	302*	306*	300*	293*	293*
15091110	Gräfenhainichen, Stadt	244*	247*	239*	244*	249*	251*	250*	249*	250*	254*	285
15091145	Jessen (Elster), Stadt	234*	240*	246*	263*	265*	278*	283*	283*	282*	282*	281*
15091160	Kemberg, Stadt	276*	277*	276*	283*	283*	286*	286*	286*	286*	286*	297*
15091230	Mühlanger	266	266	285	285	285	285	285	285	-	-	-
15091241	Oranienbaum-Wörlitz, Stadt	291*	321*	325*	327*	334*	333*	333*	334*	335*	350	350
15091375	Wittenberg, Lutherstadt	242*	243*	252*	254*	282*	276*	277*	275*	276*	276*	277*
15091391	Zahna-Elster, Stadt	210*	212*	236*	247*	255*	254*	255*	256*	257*	256*	257*

* Hier wurde ein gewogener Durchschnittsbesatz gebildet. Gründe sind die Anpassung des Gebietsstandes auf den 31.12.2013 oder die Festlegung unterschiedlicher Hebesätze für Gemeindeteile, zumeist nach Änderungen in der Gebietsstruktur.

Noch 8. Hebesätze kreisangehörige Gemeinden 2003 bis 2013
8.2. Grundsteuer B

Altmarkkreis Salzwedel

Amtlicher Gemeinde- schlüssel	Kreisangehörige Gemeinde	Hebesatz Grundsteuer B										
		2003	2004	2005	2006	2007	2008	2009	2010	2011	2012	2013
		Prozent										
15081026	Apenburg-Winterfeld, Flecken	307*	305*	307*	306*	307*	307*	307*	307*	300	300	300
15081030	Arendsee (Altmark), Stadt	335*	339*	337*	340*	340*	342*	342*	342*	352*	352*	352*
15081045	Beetzendorf	306*	306*	306*	306*	305*	306*	305*	306*	306*	306*	306*
15081095	Dähre	318*	317*	317*	316*	317*	318*	317*	300	300	300	300
15081105	Diesdorf, Flecken	317*	317*	317*	317*	316*	317*	317*	317*	319*	319*	319*
15081135	Gardelegen, Hansestadt	317*	317*	319*	319*	319*	318*	318*	339*	348*	358*	358*
15081225	Jübar	300	300	300	300	300	300	300	300	300	300	300
15081240	Kalbe (Milde), Stadt	347*	346*	347*	341*	341*	339*	340*	342*	339*	341*	350
15081280	Klötze, Stadt	314*	327*	326*	326*	326*	295*	296*	296*	300	300	300
15081290	Kuhfelde	301*	301*	301*	301*	301*	302*	301*	300	300	300	300
15081440	Rohrberg	300	300	300	300	300	300	300	300	300	300	300
15081455	Salzwedel, Hansestadt	340*	340*	348*	347*	347*	349*	341*	348*	350	350	360
15081545	Wallstawe	300	300	300	300	300	300	300	300	300	300	300

* Hier wurde ein gewogener Durchschnittsbesatz gebildet. Gründe sind die Anpassung des Gebietsstandes auf den 31.12.2013 oder die Festlegung unterschiedlicher Hebesätze für Gemeindeteile, zumeist nach Änderungen in der Gebietsstruktur.

Noch 8. Hebesätze kreisangehörige Gemeinden 2003 bis 2013
Noch 8.2. Grundsteuer B

Landkreis Anhalt-Bitterfeld

Amtlicher Gemeinde- schlüssel	Kreisangehörige Gemeinde	Hebesatz Grundsteuer B										
		2003	2004	2005	2006	2007	2008	2009	2010	2011	2012	2013
		Prozent										
15082005	Aken (Elbe), Stadt	400	400	400	400	400	400	400	400	400	422	422
15082015	Bitterfeld-Wolfen, Stadt	364*	364*	362*	362*	353*	350*	349*	345*	348*	380	380
15082180	Köthen (Anhalt), Stadt	368*	367*	367*	372*	382*	381*	385	395	395	395	420
15082241	Muldestausee	339*	343*	346*	346*	347*	348*	348*	347*	347*	345*	347*
15082256	Osternienburger Land	346*	351*	352*	364*	364*	375*	380*	380*	380*	380*	380*
15082301	Raguhn-Jeßnitz, Stadt	330*	335*	337*	337*	337*	336*	336*	336*	336*	337*	336*
15082340	Sandersdorf-Brehna, Stadt	333*	334*	334*	334*	335*	337*	335*	337*	339*	337*	349*
15082377	Südliches Anhalt, Stadt	338*	337*	348*	350*	357*	372*	375*	375*	400	400	400
15082430	Zerbst/Anhalt, Stadt	341*	345*	344*	344*	345*	345*	345*	342*	346*	346*	346*
15082440	Zörbig, Stadt	328*	337*	330*	330*	329*	330*	330	350	350	375	375

* Hier wurde ein gewogener Durchschnittshebesatz gebildet. Gründe sind die Anpassung des Gebietsstandes auf den 31.12.2013 oder die Festlegung unterschiedlicher Hebesätze für Gemeindeteile, zumeist nach Änderungen in der Gebietsstruktur.

Noch 8. Hebesätze kreisangehörige Gemeinden 2003 bis 2013
Noch 8.2. Grundsteuer B

Landkreis Börde

Amtlicher Gemeinde- schlüssel	Kreisangehörige Gemeinde	Hebesatz Grundsteuer B										
		2003	2004	2005	2006	2007	2008	2009	2010	2011	2012	2013
		Prozent										
15083020	Altenhausen	341*	336*	359*	357*	357*	353*	357*	357*	356*	400	400
15083025	Am Großen Bruch	417*	418*	422*	422*	421*	421*	422*	421*	421*	421*	430
15083030	Angern	309*	331*	331*	335*	335*	335*	336*	336	336	336	336
15083035	Ausleben	375	390	390	390	390	390	390	390	390	430	430
15083040	Barleben	305*	306*	300	300	300	300	300	350	250	300	300
15083060	Beendorf	300	300	300	300	300	300	330	330	330	330	330
15083115	Bülstringen	300	300	300	300	300	300	300	300	300	300	300
15083120	Burgstall	313*	325*	324*	326*	331*	332*	332*	333	333	350	350
15083125	Calvörde	320*	322*	324*	324*	323*	325*	324*	325*	325*	324*	325*
15083130	Colbitz	320	320	320	345	345	345	345	345	353	349	349
15083190	Eilsleben	312*	313*	318*	319*	318*	317*	318*	317*	350	350	350
15083205	Erxleben	347*	346*	346*	346*	355*	356*	355*	350	350	350	350
15083230	Flechtingen	301*	301*	301*	338*	337*	348*	348*	348*	350	350	350
15083245	Gröningen, Stadt	367*	370	370	370	370	370	370	370	370	370	440
15083270	Haldensleben, Stadt	350	360	360	360	360	360	360	360	360	360	360
15083275	Harbke	380	390	390	390	390	390	390	390	390	390	390
15083298	Hohe Börde	330*	332*	337*	339*	342*	345*	349*	349*	353*	356*	356*
15083320	Hötensleben	347*	347*	347*	347*	352*	352*	352*	354*	353*	350	350
15083323	Ingersleben	312*	311*	312*	311*	313*	313*	313*	350	350	350	350
15083355	Kroppenstedt, Stadt	325	325	325	325	325	325	325	325	325	325	325
15083361	Loitsche-Heinrichsberg	326*	326*	326*	326*	326*	330*	330*	265	200	100	100
15083390	Niedere Börde	357*	355*	356*	350	350	350	350	350	375	375	375
15083411	Oebisfelde-Weferlingen, Stadt	334*	334*	334*	334*	334*	335*	334*	319*	320*	320*	320*
15083415	Oschersleben (Bode), Stadt	383*	381*	382*	382*	408*	415*	416*	423*	430	430	430
15083440	Rogätz	320	340	340	340	340	340	340	340	374	374	374
15083485	Sommersdorf	383*	383*	385*	384*	384*	384*	384*	385*	384*	385*	385*
15083490	Sülzetal	300	300	300	300	300	300	300	300	300	310	310
15083495	Süplingen	300	300	300	350	350	350	350	350	350	350	350
15083505	Ummendorf	300	300	300	300	300	300	300	355	355	355	355
15083515	Völpke	400	400	400	400	400	400	400	400	400	400	400
15083531	Wanzleben-Börde, Stadt	316*	320*	339*	339*	350*	351*	340*	340*	341*	400	400
15083535	Wefensleben	370	370	370	370	370	370	370	370	370	370	370
15083557	Westheide	327*	327*	334*	340*	348*	347*	347*	350*	352*	354	354
15083565	Wolmirstedt, Stadt	335*	344*	347*	347*	347*	347*	347*	347*	347*	347*	347*
15083580	Zielitz	327	327	327	327	327	327	327	327	327	327	327

* Hier wurde ein gewogener Durchschnittsbesatz gebildet. Gründe sind die Anpassung des Gebietsstandes auf den 31.12.2013 oder die Festlegung unterschiedlicher Hebesätze für Gemeindeteile, zumeist nach Änderungen in der Gebietsstruktur.

Noch 8. Hebesätze kreisangehörige Gemeinden 2003 bis 2013
Noch 8.2. Grundsteuer B

Burgenlandkreis

Amtlicher Gemeinde- schlüssel	Kreisangehörige Gemeinde	Hebesatz Grundsteuer B										
		2003	2004	2005	2006	2007	2008	2009	2010	2011	2012	2013
		Prozent										
15084012	An der Poststraße	307*	308*	330*	330*	330*	307*	300	300	300	300	300
15084013	Meineweh	300	300	300	300	301*	302*	302*	303*	320	386	386
15084015	Bad Bibra, Stadt	327*	326*	326*	327*	327*	356*	357*	356*	356*	356*	365*
15084025	Balgstädt	300	300	310*	311*	309*	299*	315*	289*	289*	288*	290*
15084115	Droyßig	300	300	326*	330	330	330	337*	330	330	380	380
15084125	Eckartsberga, Stadt	300	300	300	300	300	300	300	300	300	300	300
15084130	Elsteraue	313*	312*	312*	310	310	310	310	310	380	380	380
15084132	Finne	300	300	300	300	300	300	300	300	300	300	300
15084133	Finnland	300	300	300	300	300	300	300	300	300	300	300
15084135	Freyburg (Unstrut), Stadt	300	300	300	301*	364*	365*	365*	365*	365*	365*	365*
15084150	Gleina	316*	316*	316*	316*	317*	317*	317*	316*	316*	316*	317*
15084170	Goseck	300	300	300	300	300	300	300	300	300	340	360
15084207	Gutenborn	361*	361*	362*	362*	362*	363*	400	400	400	400	400
15084235	Hohemölsen, Stadt	322*	322*	322*	322*	322*	322*	322*	322*	323*	380	380
15084246	Kaiserpfalz	318*	318*	319*	318*	326*	326*	365*	365*	362*	363*	364*
15084250	Karsdorf	300	300	300	300	300	300	376	377	377	377	377
15084275	Kretzschau	317*	318*	318*	317*	317*	313*	300	300	300	300	300
15084282	Lanitz-Hassel-Tal	300	300	300	300	300	300	316*	314*	314*	315*	314*
15084285	Laucha an der Unstrut, Stadt	316*	316*	316*	318*	327*	330*	355*	350	377	377	377
15084315	Lützen, Stadt	318*	319*	322*	322*	321*	321*	335*	326*	325*	327*	326*
15084335	Mertendorf	346*	334*	330*	337*	347*	344*	375*	375*	380	380	380
15084341	Molauer Land	305*	305*	305*	305*	315*	316*	316*	316*	317*	316*	316*
15084355	Naumburg (Saale), Stadt	372*	372*	389*	389*	388*	389*	389*	390*	406*	406*	406*
15084360	Nebra (Unstrut), Stadt	300	309*	320	327*	373	373	373	373	373	373	373
15084375	Osterfeld, Stadt	301*	301*	301*	302*	347*	347*	369*	370*	369*	374*	386
15084442	Schnaudertal	400	400	400	400	400	400	400	400	400	400	400
15084445	Schönburg	330	350	350	350	350	350	400	400	400	400	400
15084470	Stößen, Stadt	350	350	350	350	370	370	376	376	378	378	378
15084490	Teuchern, Stadt	302*	320*	321*	321*	326*	326*	328*	357*	377	377	377
15084550	Weißenfels, Stadt	339*	339*	339*	340*	339*	339*	339*	341*	365*	365*	363*
15084560	Wethau	346*	346*	345*	362*	361*	363*	363*	363*	380	380	380
15084565	Wetterzeube	300	300	300	300	300	300	300	300	300	400	400
15084590	Zeitz, Stadt	367*	367*	367*	367*	368*	367*	369*	369*	394*	394*	394*

* Hier wurde ein gewogener Durchschnittshebesatz gebildet. Gründe sind die Anpassung des Gebietsstandes auf den 31.12.2013 oder die Festlegung unterschiedlicher Hebesätze für Gemeindeteile, zumeist nach Änderungen in der Gebietsstruktur.

Noch 8. Hebesätze kreisangehörige Gemeinden 2003 bis 2013
Noch 8.2. Grundsteuer B

Landkreis Harz

Amtlicher Gemeinde- schlüssel	Kreisangehörige Gemeinde	Hebesatz Grundsteuer B										
		2003	2004	2005	2006	2007	2008	2009	2010	2011	2012	2013
		Prozent										
15085035	Bad Suderode	400	400	400	400	400	400	400	400	-	-	430
15085040	Ballenstedt, Stadt	427*	426*	426*	432*	433*	438*	437*	438*	447*	447*	444*
15085055	Blankenburg (Harz), Stadt	368*	367*	368*	368*	368*	370*	370*	370*	369*	369*	400
15085090	Ditfurt	330	380	380	380	380	380	380	380	380	380	380
15085110	Falkenstein/Harz, Stadt	300	325	325	325	325	325	325	325	325	325	325
15085120	Gernrode, Stadt	350	350	350	390	390	390	390	400	-	-	430
15085125	Groß Quenstedt	400	400	400	400	400	400	400	400	400	400	400
15085135	Halberstadt, Stadt	394*	395*	396*	395*	396*	396*	414*	414*	414*	414*	415*
15085140	Harsleben	320	320	320	320	320	320	320	320	320	320	320
15085145	Harzgerode, Stadt	350	351*	351*	354*	354*	355*	355*	354*	354*	380	380
15085160	Hedersleben	300	300	300	300	300	300	300	300	300	300	300
15085185	Huy	380	380	380	380	380	380	380	380	380	380	380
15085190	Ilseburg (Harz), Stadt	400	400	400	400	400	400	400	400	400	400	400
15085227	Nordharz	389*	388*	389*	392*	396*	396*	396*	396*	396*	396*	396*
15085228	Oberharz am Brocken, Stadt	368*	368*	371*	389*	389*	389*	397*	396*	397*	397*	400
15085230	Osterwieck, Stadt	382*	372*	382*	382*	382*	382*	382*	379*	400	400	400
15085235	Quedlinburg, Stadt	400	400	400	400	400	400	400	430	430	430	430
15085285	Schwanebeck, Stadt	350	350	350	350	350	350	350	350	350	350	350
15085287	Selke-Aue	314*	354*	359*	365*	385*	385*	385*	385*	385*	386*	382*
15085330	Thale, Stadt	346*	378*	410*	415*	415*	417*	415*	426*	441*	441*	450
15085365	Wegeleben, Stadt	380	380	380	380	380	380	380	380	380	380	380
15085370	Wernigerode, Stadt	361*	361*	361*	361*	361*	361*	361*	360	360	360	360

* Hier wurde ein gewogener Durchschnittsbesatz gebildet. Gründe sind die Anpassung des Gebietsstandes auf den 31.12.2013 oder die Festlegung unterschiedlicher Hebesätze für Gemeindeteile, zumeist nach Änderungen in der Gebietsstruktur.

Noch 8. Hebesätze kreisangehörige Gemeinden 2003 bis 2013
Noch 8.2. Grundsteuer B

Landkreis Jerichower Land

Amtlicher Gemeinde- schlüssel	Kreisangehörige Gemeinde	Hebesatz Grundsteuer B										
		2003	2004	2005	2006	2007	2008	2009	2010	2011	2012	2013
		Prozent										
15086005	Biederitz	301*	301*	301*	301*	331*	331*	314*	313*	314*	313*	340
15086015	Burg, Stadt	353*	354*	359*	359*	359*	359*	359*	359*	359*	359*	359*
15086035	Elbe-Parey	300	300	300	300	300	300	300	300	350	350	375
15086040	Genthin, Stadt	324*	340*	358*	360*	360*	360*	360*	360*	359*	360*	359*
15086055	Gommern, Stadt	320*	324*	325*	325*	325*	325*	325*	356	356	356	356
15086080	Jerichow, Stadt	318*	318*	318*	317*	317*	322*	322*	320*	325	325	352
15086140	Möckern, Stadt	312*	313*	313*	335*	328*	339*	335*	335*	335*	335*	335*
15086145	Möser	351*	350*	352*	352*	352*	352*	352*	352*	352*	352*	352*

* Hier wurde ein gewogener Durchschnittshebesatz gebildet. Gründe sind die Anpassung des Gebietsstandes auf den 31.12.2013 oder die Festlegung unterschiedlicher Hebesätze für Gemeindeteile, zumeist nach Änderungen in der Gebietsstruktur.

Noch 8. Hebesätze kreisangehörige Gemeinden 2003 bis 2013
Noch 8.2. Grundsteuer B

Landkreis Mansfeld-Südharz

Amtlicher Gemeinde- schlüssel	Kreisangehörige Gemeinde	Hebesatz Grundsteuer B										
		2003	2004	2005	2006	2007	2008	2009	2010	2011	2012	2013
		Prozent										
15087010	Ahlsdorf	390	390	390	390	390	390	390	390	390	390	390
15087015	Allstedt, Stadt	308*	309*	306*	347*	349*	346*	346*	344*	347*	347*	347*
15087031	Arnstein, Stadt	327*	328*	328*	329*	329*	327*	328*	330*	330	350	350
15087045	Benndorf	315	340	340	340	340	340	360	360	360	360	385
15087055	Berga	300	300	300	300	300	300	300	300	300	300	300
15087070	Blankenheim	400	400	400	400	400	400	400	400	400	400	400
15087075	Bornstedt	380	380	380	380	380	380	380	280	390	390	390
15087101	Brücken-Hackpfüffel	321*	322*	322*	321*	322*	321*	300	300	300	300	300
15087125	Edersleben	500	500	500	500	500	450	450	400	400	400	400
15087130	Eisleben, Lutherstadt	371*	371*	373*	373*	374*	374*	376*	376*	394*	396*	397*
15087165	Gerbstedt, Stadt	344*	351*	353*	357*	356*	357*	357*	358*	357*	357*	370
15087205	Helbra	390	390	390	390	390	390	390	390	390	390	390
15087210	Hergisdorf	390	390	390	390	390	390	390	390	390	390	390
15087220	Hettstedt, Stadt	333*	335*	335*	336*	333*	335*	336*	335*	380	380	385
15087250	Kelbra (Kyffhäuser), Stadt	308*	308*	308*	308*	308*	308*	308*	308*	308*	308*	308*
15087260	Klostermansfeld	325	325	325	325	325	325	325	325	325	325	350
15087275	Mansfeld, Stadt	356*	355*	355*	356*	362*	362*	362*	362*	362*	362*	365
15087370	Sangerhausen, Stadt	376*	376*	379*	377*	377*	377*	377*	377*	377*	400	400
15087386	Seegebiet Mansfelder Land	334*	339*	344*	343*	343*	345*	344*	344*	345*	345*	345*
15087412	Südharz	309*	308*	309*	308*	311*	311*	306*	305*	305*	306*	306*
15087440	Wallhausen	308*	309*	308*	311*	309*	310*	307*	300	300	300	300
15087470	Wimmelburg	320	320	320	320	360	360	390	390	390	390	400

* Hier wurde ein gewogener Durchschnittsbesatz gebildet. Gründe sind die Anpassung des Gebietsstandes auf den 31.12.2013 oder die Festlegung unterschiedlicher Hebesätze für Gemeindeteile, zumeist nach Änderungen in der Gebietsstruktur.

Noch 8. Hebesätze kreisangehörige Gemeinden 2003 bis 2013
Noch 8.2. Grundsteuer B

Saalekreis

Amtlicher Gemeinde- schlüssel	Kreisangehörige Gemeinde	Hebesatz Grundsteuer B										
		2003	2004	2005	2006	2007	2008	2009	2010	2011	2012	2013
		Prozent										
15088020	Bad Dürrenberg, Stadt	301*	301*	336*	339*	339*	339*	339*	338*	379*	380*	379*
15088025	Bad Lauchstädt, Goethestadt	344*	345*	345*	345*	354*	345*	350	368*	368*	368*	368*
15088030	Barnstädt	320	320	320	320	320	320	320	320	320	320	320
15088065	Braunsbedra, Stadt	302*	303*	304*	304*	304*	304*	305*	305	305	305	305
15088100	Farnstädt	313*	343*	343*	343*	342*	343*	342*	340	340	340	340
15088150	Kabelsketal	338*	300	300	300	300	300	300	300	300	330	330
15088195	Landsberg, Stadt	325*	334*	332*	349*	353*	353*	353*	351*	343*	343*	342*
15088205	Leuna, Stadt	312*	312*	312*	290*	266*	315*	314*	314*	314*	300*	300*
15088216	Wettin-Löbejün, Stadt	341*	354*	354*	369*	377*	385*	384*	385*	389*	389*	389*
15088220	Merseburg, Stadt	378*	378*	406*	406*	406*	406*	406*	407*	406*	407*	407*
15088235	Mücheln (Geiseltal), Stadt	305*	332*	332*	332*	332*	333*	338*	338*	338*	338*	338*
15088250	Nemsdorf-Göhrendorf	320	320	320	320	320	320	320	320	320	320	320
15088265	Obhausen	327*	327*	327*	327*	327*	327*	327*	320	320	320	320
15088295	Petersberg	323*	330*	338*	362*	363*	362*	364*	363*	363*	363*	363*
15088305	Querfurt, Stadt	342*	340	340	340	340	340	340	340	365	365	365
15088319	Salzatal	323*	349*	350*	351*	351*	352*	351*	351*	351*	351*	353*
15088330	Schkopau	328*	331*	301*	301*	301*	301*	302*	301*	301*	301*	379*
15088340	Schraplau, Stadt	355	355	355	355	355	355	355	355	355	355	355
15088355	Steigra	314*	314*	315*	314*	314*	315*	315*	310	310	310	320
15088365	Teutschenthal	313*	319*	322*	324*	325*	324*	324*	324*	323*	350	350

* Hier wurde ein gewogener Durchschnittsbesatz gebildet. Gründe sind die Anpassung des Gebietsstandes auf den 31.12.2013 oder die Festlegung unterschiedlicher Hebesätze für Gemeindeteile, zumeist nach Änderungen in der Gebietsstruktur.

Noch 8. Hebesätze kreisangehörige Gemeinden 2003 bis 2013
Noch 8.2. Grundsteuer B

Salzlandkreis

Amtlicher Gemeinde- schlüssel	Kreisangehörige Gemeinde	Hebesatz Grundsteuer B										
		2003	2004	2005	2006	2007	2008	2009	2010	2011	2012	2013
		Prozent										
15089005	Alsleben (Saale), Stadt	360	360	360	360	360	370	370	376	376	376	376
15089015	Aschersleben, Stadt	384*	384*	384*	384*	382*	384*	386*	387*	388*	388*	412*
15089026	Barby, Stadt	332*	337*	340*	342*	344*	346*	346*	346*	348*	380	380
15089030	Bernburg (Saale), Stadt	369*	369*	369*	371*	371*	371*	371*	369*	369*	370	370
15089041	Bördeau	330	330	360	360	360	360	360	360	378	380	380
15089042	Bördeland	328*	328*	327*	331*	335*	332*	355	377	377	380	386
15089043	Börde-Hakel	332*	331*	340*	348*	348*	361*	379*	379*	380	380	380
15089045	Borne	330	330	360	360	360	360	376	376	378	380	380
15089055	Calbe (Saale), Stadt	330	360	360	370	370	370	370	377	377	380	380
15089075	Egeln, Stadt	340	340	350	350	350	360	378	378	378	380	380
15089130	Giersleben	300	338	338	338	338	338	338	338	338	338	338
15089165	Güsten, Stadt	300	327*	330	348*	348*	348*	348*	348*	348*	380	380
15089175	Hecklingen, Stadt	337*	338*	338*	340	340	340	340	377	377	377	386
15089185	Ilberstedt	360	360	360	370	370	370	370	375	375	375	375
15089195	Könnern, Stadt	314*	316*	308*	308*	309*	373*	373*	372*	372*	380	386
15089235	Nienburg (Saale), Stadt	357*	357*	356*	357*	358*	366*	365*	365*	365*	380	395
15089245	Plötzkau	300	300	300	330	350	350	376	376	376	376	388
15089305	Schönebeck (Elbe), Stadt	349*	349*	386*	386*	386*	386*	386*	387*	387*	387*	386*
15089307	Seeland, Stadt	315*	343*	347*	347*	348*	348*	348*	347*	380	380	380
15089310	Staßfurt, Stadt	345*	345*	345*	345*	346*	346*	347*	346*	346*	346*	346*
15089365	Wolmirsleben	325	325	360	360	360	360	376	376	378	380	380

* Hier wurde ein gewogener Durchschnittsbesatz gebildet. Gründe sind die Anpassung des Gebietsstandes auf den 31.12.2013 oder die Festlegung unterschiedlicher Hebesätze für Gemeindeteile, zumeist nach Änderungen in der Gebietsstruktur.

Noch 8. Hebesätze kreisangehörige Gemeinden 2003 bis 2013
Noch 8.2. Grundsteuer B

Landkreis Stendal

Amtlicher Gemeinde- schlüssel	Kreisangehörige Gemeinde	Hebesatz Grundsteuer B										
		2003	2004	2005	2006	2007	2008	2009	2010	2011	2012	2013
		Prozent										
15090003	Aland	300	300	300	300	300	300	289*	288*	300	300	300
15090007	Altmärkische Höhe	300	300	300	300	300	300	300	300	325	325	325
15090008	Altmärkische Wische	321*	321*	337*	334*	336*	328*	328*	300	300	325	325
15090010	Arneburg, Stadt	301*	301*	300*	301*	398*	399*	399*	399*	398*	399*	399*
15090070	Bismark (Altmark), Stadt	335*	335*	336*	336*	335*	335*	334*	334*	335*	334*	334*
15090135	Eichstedt (Altmark)	308*	307*	307*	307*	307*	307*	307*	307*	320	320	320
15090180	Goldbeck	362*	364*	386*	384*	384*	385*	384*	381*	400	410	410
15090220	Hassel	300	300	300	300	300	300	300	300	300	300	300
15090225	Havelberg, Hansestadt	348*	349*	349*	349*	349*	349*	349*	375	375	375	375
15090245	Hohenberg-Krusemark	313*	312*	313*	312*	313*	312*	313*	320	320	320	320
15090270	Iden	302*	302*	302*	302*	302*	302*	302*	302*	300	300	300
15090285	Kamern	324*	341*	342*	342*	343*	342*	342*	342*	342*	342*	342*
15090310	Klietz	340*	340*	340*	341*	341*	341*	340*	341*	360	360	360
15090415	Osterburg (Altmark), Hansestadt	343*	343*	343*	343*	344*	344*	345*	347*	346*	350	350
15090435	Rochau	300	300	300	300	300	300	300	300	350	350	350
15090445	Sandau (Elbe), Stadt	350	350	350	400	400	400	400	400	400	400	400
15090485	Schollene	300	320	320	320	320	320	320	320	350	350	350
15090500	Schönhausen (Elbe)	300	300	300	300	300	300	300	300	300	300	300
15090520	Seehausen (Altmark), Hansestadt	338*	338*	375*	380*	380*	342*	342*	343*	346*	373*	373*
15090535	Stendal, Hansestadt	381*	380*	379*	381*	380*	380*	380*	380*	382*	382*	385*
15090546	Tangerhütte, Stadt	319*	326*	326*	326*	326*	325*	322*	324*	323*	323*	323*
15090550	Tangermünde, Stadt	368*	369*	369*	370*	370*	370*	370*	370*	370*	370*	368*
15090610	Werben (Elbe), Hansestadt	304*	304*	303*	304*	323*	323*	323*	323*	330	330	330
15090631	Wust-Fischbeck	300	300	300	300	300	300	300	300	300	300	300
15090635	Zehrental	334*	335*	335*	336*	334*	335*	335*	300	300	300	300

* Hier wurde ein gewogener Durchschnittsbesatz gebildet. Gründe sind die Anpassung des Gebietsstandes auf den 31.12.2013 oder die Festlegung unterschiedlicher Hebesätze für Gemeindeteile, zumeist nach Änderungen in der Gebietsstruktur.

Noch 8. Hebesätze kreisangehörige Gemeinden 2003 bis 2013
Noch 8.2. Grundsteuer B

Landkreis Wittenberg

Amtlicher Gemeinde- schlüssel	Kreisangehörige Gemeinde	Hebesatz Grundsteuer B										
		2003	2004	2005	2006	2007	2008	2009	2010	2011	2012	2013
		Prozent										
15091010	Annaburg, Stadt	300*	310*	310*	310*	314*	314*	314*	314*	345	345	345
15091020	Bad Schmiedeberg, Stadt	331*	328*	345*	361*	362*	363*	363*	363*	363*	363*	394*
15091060	Coswig (Anhalt), Stadt	343*	353*	353*	357*	355*	356*	356*	360*	364*	366*	367*
15091110	Gräfenhainichen, Stadt	330*	332*	330*	331*	356*	357*	356*	358*	358*	353*	373
15091145	Jessen (Elster), Stadt	311*	311*	311*	354*	354*	368*	368*	369*	369*	369*	369*
15091160	Kemberg, Stadt	317*	322*	325*	353*	354*	357*	357*	362*	362*	362*	380*
15091230	Mühlanger	327	327	345	380	380	380	380	380	-	-	-
15091241	Oranienbaum-Wörlitz, Stadt	333*	344*	347*	347*	347*	347*	347*	347*	347*	350	350
15091375	Wittenberg, Lutherstadt	344*	343*	379*	380*	381*	382*	382*	382*	382*	382*	382*
15091391	Zahna-Elster, Stadt	303*	308*	328*	336*	337*	337*	336*	336*	347*	347*	347*

* Hier wurde ein gewogener Durchschnittsbesatz gebildet. Gründe sind die Anpassung des Gebietsstandes auf den 31.12.2013 oder die Festlegung unterschiedlicher Hebesätze für Gemeindeteile, zumeist nach Änderungen in der Gebietsstruktur.

Noch 8. Hebesätze kreisangehörige Gemeinden 2003 bis 2013
8.3. Gewerbesteuer

Altmarkkreis Salzwedel

Amtlicher Gemeinde- schlüssel	Kreisangehörige Gemeinde	Hebesatz Gewerbesteuer										
		2003	2004	2005	2006	2007	2008	2009	2010	2011	2012	2013
		Prozent										
15081026	Apenburg-Winterfeld, Flecken	300	300	309*	307*	304*	304*	x*	304*	300	300	300
15081030	Arendsee (Altmark), Stadt	332*	336*	328*	334*	317*	316*	315*	315*	329*	338*	339*
15081045	Beetzendorf	300*	300*	300*	300*	300*	300*	300*	300*	300*	301*	304*
15081095	Dähre	300	300	300	300	300	300	300	300	300	300	300
15081105	Diesdorf, Flecken	320*	323*	320*	321*	323*	319*	323*	322*	320*	320*	320*
15081135	Gardelegen, Hansestadt	318*	316*	317*	318*	319*	317*	318*	342*	349*	359*	359*
15081225	Jübar	300	300	344*	328*	306*	310*	329*	322*	308*	320	320
15081240	Kalbe (Milde), Stadt	327*	322*	319*	325*	328*	315*	321*	323*	318*	319*	340
15081280	Klötze, Stadt	293*	294*	307*	306*	314*	301*	309*	308*	325	325	325
15081290	Kuhfelde	287*	284*	288*	296*	292*	261*	x*	300	300	300	300
15081440	Rohrberg	300	300	300	300	300	300	300	300	300	300	300
15081455	Salzwedel, Hansestadt	316*	315*	332*	321*	328*	323*	321*	361*	360	360	360
15081545	Wallstawe	303*	302*	301*	302*	306*	306*	300	300	300	300	300

* Hier wurde ein gewogener Durchschnittsbesatz gebildet. Gründe sind die Anpassung des Gebietsstandes auf den 31.12.2013 oder die Festlegung unterschiedlicher Hebesätze für Gemeindeteile, zumeist nach Änderungen in der Gebietsstruktur.

Noch 8. Hebesätze kreisangehörige Gemeinden 2003 bis 2013
Noch 8.3. Gewerbesteuer

Landkreis Anhalt-Bitterfeld

Amtlicher Gemeinde- schlüssel	Kreisangehörige Gemeinde	Hebesatz Gewerbesteuer										
		2003	2004	2005	2006	2007	2008	2009	2010	2011	2012	2013
		Prozent										
15082005	Aken (Elbe), Stadt	330	350	350	350	350	350	350	350	350	350	375
15082015	Bitterfeld-Wolfen, Stadt	324*	324*	291*	278*	231*	243*	332*	309*	316*	380	380
15082180	Köthen (Anhalt), Stadt	367*	368*	369*	376*	381*	381*	385	395	395	420	420
15082241	Muldestausee	336*	336*	336*	342*	337*	339*	344*	339*	333*	337*	334*
15082256	Osternienburger Land	320*	302*	354*	348*	353*	349*	372*	370	370	370	370
15082301	Raguhn-Jeßnitz, Stadt	318*	323*	323*	319*	322*	312*	298*	306*	296*	305*	311*
15082340	Sandersdorf-Brehna, Stadt	333*	331*	327*	320*	321*	321*	320*	310	310	310	310
15082377	Südliches Anhalt, Stadt	320*	319*	322*	325*	327*	342*	340*	346*	350	350	350
15082430	Zerbst/Anhalt, Stadt	336*	336*	339*	339*	341*	333*	336*	335*	344*	339*	340*
15082440	Zörbig, Stadt	319*	324*	321*	323*	319*	322*	325	325	325	350	350

* Hier wurde ein gewogener Durchschnittshebesatz gebildet. Gründe sind die Anpassung des Gebietsstandes auf den 31.12.2013 oder die Festlegung unterschiedlicher Hebesätze für Gemeindeteile, zumeist nach Änderungen in der Gebietsstruktur.

Noch 8. Hebesätze kreisangehörige Gemeinden 2003 bis 2013
Noch 8.3. Gewerbesteuer

Landkreis Börde

Amtlicher Gemeinde- schlüssel	Kreisangehörige Gemeinde	Hebesatz Gewerbesteuer										
		2003	2004	2005	2006	2007	2008	2009	2010	2011	2012	2013
		Prozent										
15083020	Altenhausen	265*	284*	300*	299*	299*	298*	301*	291*	296*	300	300
15083025	Am Großen Bruch	320	320	320	320	320	320	320	320	320	320	330
15083030	Angern	337*	321*	324*	325*	325*	325*	325*	320	320	320	320
15083035	Ausleben	320	320	320	320	350	350	350	350	350	400	400
15083040	Barleben	291*	291*	290	290	290	290	290	290	290	290	290
15083060	Beendorf	300	300	300	300	300	300	330	330	330	330	330
15083115	Bülstringen	300	300	300	300	300	300	300	300	300	300	300
15083120	Burgstall	318*	326*	328*	329*	324*	326*	322*	324	324	324	324
15083125	Calvörde	318*	322*	322*	325*	325*	324*	313*	323*	323*	323*	322*
15083130	Colbitz	315	315	315	325	325	325	325	299	299	299	299
15083190	Eilsleben	320*	320*	321*	321*	322*	320*	320*	320*	350	350	350
15083205	Erxleben	299*	293*	289*	285*	305*	302*	296*	300	300	300	300
15083230	Flechtingen	330*	330*	331*	330*	330*	329*	285*	329*	330	330	330
15083245	Gröningen, Stadt	350	350	350	350	350	350	350	350	350	350	430
15083270	Haldensleben, Stadt	350	360	360	360	360	360	360	360	360	360	360
15083275	Harbke	300	300	300	315	330	340	340	340	340	340	340
15083298	Hohe Börde	304*	332*	318*	317*	328*	326*	328*	332*	331*	337*	334*
15083320	Hötensleben	286*	286*	286*	281*	280*	277*	292*	305*	307*	300	300
15083323	Ingersleben	371*	354*	353*	341*	319*	301*	333*	380	380	380	380
15083355	Kroppenstedt, Stadt	300	300	300	300	300	300	300	300	300	300	300
15083361	Loitsche-Heinrichsberg	308*	309*	307*	308*	308*	322*	322*	322	322	322	322
15083390	Niedere Börde	347*	350*	349*	350	350	350	350	350	350	350	350
15083411	Oebisfelde-Weferlingen, Stadt	306*	297*	317*	307*	307*	306*	308*	310*	305*	304*	306*
15083415	Oschersleben (Bode), Stadt	387*	380*	384*	380*	406*	410*	403*	428*	430	430	430
15083440	Rogätz	320	320	320	320	320	320	320	320	320	320	320
15083485	Sommersdorf	300	300	300	300	304*	301*	295*	312*	309*	316*	308*
15083490	Sülzetal	300	300	300	300	300	300	300	300	300	310	310
15083495	Süplingen	400	400	400	400	400	400	400	400	400	400	400
15083505	Ummendorf	290	290	320	320	320	320	320	320	320	320	320
15083515	Völpke	300	300	300	300	320	320	320	320	320	320	320
15083531	Wanzleben-Börde, Stadt	305*	366*	333*	332*	328*	330*	325*	324*	329*	330	330
15083535	Wefensleben	350	350	350	350	350	350	350	350	350	350	350
15083557	Westheide	320*	319*	320*	323*	319*	318*	322*	325*	325*	325	325
15083565	Wolmirstedt, Stadt	318*	328*	329*	329*	328*	329*	329*	328*	329*	328*	329*
15083580	Zielitz	322	322	322	322	322	322	322	322	322	322	322

* Hier wurde ein gewogener Durchschnittshebesatz gebildet. Gründe sind die Anpassung des Gebietsstandes auf den 31.12.2013 oder die Festlegung unterschiedlicher Hebesätze für Gemeindeteile, zumeist nach Änderungen in der Gebietsstruktur.

Noch 8. Hebesätze kreisangehörige Gemeinden 2003 bis 2013
Noch 8.3. Gewerbesteuer

Burgenlandkreis

Amtlicher Gemeinde- schlüssel	Kreisangehörige Gemeinde	Hebesatz Gewerbesteuer										
		2003	2004	2005	2006	2007	2008	2009	2010	2011	2012	2013
		Prozent										
15084012	An der Poststraße	323*	343*	346*	345*	348*	342*	340*	338*	327*	339*	319*
15084013	Meineweh	300	300	300	300*	300*	300*	300*	300*	350	357	357
15084015	Bad Bibra, Stadt	313*	316*	314*	314*	317*	315*	313*	303*	306*	289*	320
15084025	Balgstädt	300	300	311*	300	300	300	304*	300	300	300	300
15084115	Droyßig	400	400	400	400	400	400	400	400	400	400	400
15084125	Eckartsberga, Stadt	300*	298*	297*	299*	297*	251*	257*	242*	248*	241*	257*
15084130	Elsteraue	332*	340*	305*	310	310	310	310	310	350	350	350
15084132	Finne	300	300	300	300	300	300	300	300	300	300	300
15084133	Finnland	300	300	300	300	300	300	300	300	300	300	300
15084135	Freyburg (Unstrut), Stadt	300*	300*	300*	300*	300*	294*	300*	300*	300*	299*	299*
15084150	Gleina	295*	326*	324*	323*	323*	325*	325*	x*	307*	317*	317*
15084170	Goseck	300	300	300	300	300	300	300	300	300	320	330
15084207	Gutenborn	300	300	300	300	300	300	300	300	300	300	300
15084235	Hohemölsen, Stadt	328*	318*	323*	322*	318*	318*	318*	317*	321*	320*	323*
15084246	Kaiserpfalz	287*	297*	297*	298*	297*	301*	300*	300*	300*	x*	297*
15084250	Karsdorf	300	300	300	300	300	300	300	300	300	300	300
15084275	Kretzschau	350	350	350	350	350	323*	300	300	300	300	300
15084282	Lanitz-Hassel-Tal	300	300	300	300	283*	275*	278*	278*	290*	280*	272*
15084285	Laucha an der Unstrut, Stadt	300	300	252*	251*	252*	254*	256*	250	250	250	250
15084315	Lützen, Stadt	288*	204*	219*	213*	211*	213*	212*	216*	233*	216*	237*
15084335	Mertendorf	319*	320*	320*	339*	341*	340*	340*	341*	400	400	400
15084341	Molauer Land	319*	301*	314*	318*	320*	318*	314*	311*	315*	315*	360*
15084355	Naumburg (Saale), Stadt	334*	356*	359*	357*	356*	358*	358*	358*	376*	377*	377*
15084360	Nebra (Unstrut), Stadt	654*	300	300	300	301*	302*	300*	315	315	315	315
15084375	Osterfeld, Stadt	300*	300*	300*	318*	321*	326*	338*	329*	339*	332*	357
15084442	Schnaudertal	300	300	300	300	300	300	300	300	300	300	300
15084445	Schönburg	300	300	300	300	300	300	330	335	350	350	360
15084470	Stößen, Stadt	320	320	320	320	320	320	330	330	348	348	348
15084490	Teuchern, Stadt	321*	350*	319*	312*	349*	346*	351*	331*	389*	384*	373*
15084550	Weißenfels, Stadt	343*	342*	287*	250*	302*	334*	342*	344*	349*	345*	348*
15084560	Wethau	300	300	300	300*	315*	315*	316*	315*	348	348	357
15084565	Wetterzeube	307*	309*	308*	308*	302*	308*	300	300	300	375	375
15084590	Zeitz, Stadt	373*	369*	384*	376*	385*	375*	391*	396*	395*	395*	391*

* Hier wurde ein gewogener Durchschnittsbesatz gebildet. Gründe sind die Anpassung des Gebietsstandes auf den 31.12.2013 oder die Festlegung unterschiedlicher Hebesätze für Gemeindeteile, zumeist nach Änderungen in der Gebietsstruktur.

Noch 8. Hebesätze kreisangehörige Gemeinden 2003 bis 2013
Noch 8.3. Gewerbesteuer

Landkreis Harz

Amtlicher Gemeinde- schlüssel	Kreisangehörige Gemeinde	Hebesatz Gewerbesteuer										
		2003	2004	2005	2006	2007	2008	2009	2010	2011	2012	2013
		Prozent										
15085035	Bad Suderode	350	350	350	350	350	350	350	350	-	-	420
15085040	Ballenstedt, Stadt	331*	333*	334*	341*	332*	349*	341*	349*	330*	330*	340*
15085055	Blankenburg (Harz), Stadt	379*	380*	380*	380*	380*	381*	381*	378*	379*	379*	400
15085090	Ditfurt	310	310	310	310	310	310	310	310	310	310	310
15085110	Falkenstein/Harz, Stadt	280	300	300	300	300	300	300	300	300	300	300
15085120	Gernrode, Stadt	350	350	350	390	390	390	390	390	-	-	410
15085125	Groß Quenstedt	400	400	400	400	400	400	400	400	400	400	400
15085135	Halberstadt, Stadt	377*	390*	390*	395*	395*	395*	383*	374*	388*	381*	386*
15085140	Harsleben	320	320	320	320	320	320	320	320	320	320	320
15085145	Harzgerode, Stadt	299*	297*	295*	295*	299*	294*	x*	300*	298*	330	330
15085160	Hedersleben	300	300	300	300	300	300	300	300	300	300	300
15085185	Huy	280	280	280	340	340	340	340	380	380	380	380
15085190	Ilseburg (Harz), Stadt	362*	360*	353*	351*	350*	351*	353*	350	350	350	350
15085227	Nordharz	399*	350*	368*	362*	364*	367*	385*	370*	360*	377*	331*
15085228	Oberharz am Brocken, Stadt	315*	344*	256*	358*	368*	371*	392*	379*	376*	378*	400
15085230	Osterwieck, Stadt	343*	337*	371*	365*	362*	238*	261*	264*	235*	273*	262*
15085235	Quedlinburg, Stadt	400	400	400	400	400	400	400	420	420	420	420
15085285	Schwanebeck, Stadt	350	350	350	350	350	350	350	350	350	350	350
15085287	Selke-Aue	300	301*	336*	353*	337*	318*	575*	351*	327*	336*	329*
15085330	Thale, Stadt	355*	392*	391*	396*	397*	396*	398*	431*	423*	431*	450
15085365	Wegeleben, Stadt	350	350	350	350	350	350	350	350	350	350	350
15085370	Wernigerode, Stadt	400	400	400	400	400	400	400	400	400	440	440

* Hier wurde ein gewogener Durchschnittsbesatz gebildet. Gründe sind die Anpassung des Gebietsstandes auf den 31.12.2013 oder die Festlegung unterschiedlicher Hebesätze für Gemeindeteile, zumeist nach Änderungen in der Gebietsstruktur.

Noch 8. Hebesätze kreisangehörige Gemeinden 2003 bis 2013
Noch 8.3. Gewerbesteuer

Landkreis Jerichower Land

Amtlicher Gemeinde- schlüssel	Kreisangehörige Gemeinde	Hebesatz Gewerbesteuer										
		2003	2004	2005	2006	2007	2008	2009	2010	2011	2012	2013
		Prozent										
15086005	Biederitz	329*	324*	327*	329*	345*	345*	329*	337*	337*	338*	340
15086015	Burg, Stadt	371*	382*	380*	380*	380*	379*	378*	379*	379*	379*	378*
15086035	Elbe-Parey	300	300	300	300	300	300	300	300	350	350	375
15086040	Genthin, Stadt	310*	318*	317*	319*	320*	316*	309*	308*	315*	309*	315*
15086055	Gommern, Stadt	304*	307*	307*	307*	307*	306*	306*	305	305	315	315
15086080	Jerichow, Stadt	291*	297*	296*	298*	298*	297*	299*	300	300	300	308
15086140	Möckern, Stadt	302*	306*	307*	325*	325*	320*	323*	327*	325*	324*	324*
15086145	Möser	254*	259*	263*	264*	261*	267*	281*	265*	283*	259*	258*

* Hier wurde ein gewogener Durchschnittsbesatz gebildet. Gründe sind die Anpassung des Gebietsstandes auf den 31.12.2013 oder die Festlegung unterschiedlicher Hebesätze für Gemeindeteile, zumeist nach Änderungen in der Gebietsstruktur.

Noch 8. Hebesätze kreisangehörige Gemeinden 2003 bis 2013
Noch 8.3. Gewerbesteuer

Landkreis Mansfeld-Südharz

Amtlicher Gemeinde- schlüssel	Kreisangehörige Gemeinde	Hebesatz Gewerbesteuer										
		2003	2004	2005	2006	2007	2008	2009	2010	2011	2012	2013
		Prozent										
15087010	Ahlsdorf	320	320	320	320	320	320	320	320	320	330	340
15087015	Allstedt, Stadt	316*	312*	326*	346*	356*	341*	347*	336*	347*	340*	341*
15087031	Arnstein, Stadt	301*	304*	307*	315*	318*	318*	317*	306*	330	330	330
15087045	Benndorf	315	325	325	325	325	325	325	325	325	325	350
15087055	Berga	280	280	280	280	280	280	280	280	280	280	280
15087070	Blankenheim	350	350	350	350	350	350	350	350	350	350	350
15087075	Bornstedt	400	400	400	400	400	400	400	400	400	400	400
15087101	Brücken-Hackpfüffel	381*	352*	363*	365*	346*	343*	300	300	300	300	300
15087125	Edersleben	300	300	300	300	300	300	300	300	300	300	300
15087130	Eisleben, Lutherstadt	348*	343*	345*	346*	347*	345*	342*	343*	371*	374*	374*
15087165	Gerbstedt, Stadt	263*	277*	293*	308*	309*	308*	302*	306*	307*	303*	330
15087205	Helbra	300	300	300	300	300	300	300	300	320	335	340
15087210	Hergisdorf	300	300	300	300	300	300	300	300	300	320	340
15087220	Hettstedt, Stadt	377*	380	380	380	380	380	380	380	380	380	385
15087250	Kelbra (Kyffhäuser), Stadt	300	300	300	300	300	300	300	300	300	300	300
15087260	Klostermansfeld	320	320	320	320	320	320	320	320	320	320	350
15087275	Mansfeld, Stadt	329*	341*	339*	335*	349*	349*	350*	337*	348*	349*	350
15087370	Sangerhausen, Stadt	338*	345*	344*	343*	343*	342*	341*	343*	345*	350	350
15087386	Seegebiet Mansfelder Land	315*	320*	315*	319*	325*	330*	323*	326*	329*	329*	334*
15087412	Südharz	314*	315*	314*	324*	319*	314*	307*	322*	307*	306*	507*
15087440	Wallhausen	269*	271*	273*	274*	278*	281*	273*	270	270	270	270
15087470	Wimmelburg	320	320	320	320	320	320	320	320	320	330	360

* Hier wurde ein gewogener Durchschnittsbesatz gebildet. Gründe sind die Anpassung des Gebietsstandes auf den 31.12.2013 oder die Festlegung unterschiedlicher Hebesätze für Gemeindeteile, zumeist nach Änderungen in der Gebietsstruktur.

Noch 8. Hebesätze kreisangehörige Gemeinden 2003 bis 2013
Noch 8.3. Gewerbesteuer

Saalekreis

Amtlicher Gemeinde- schlüssel	Kreisangehörige Gemeinde	Hebesatz Gewerbesteuer										
		2003	2004	2005	2006	2007	2008	2009	2010	2011	2012	2013
		Prozent										
15088020	Bad Dürrenberg, Stadt	309*	307*	303*	306*	305*	303*	303*	300*	325*	352*	352*
15088025	Bad Lauchstädt, Goethestadt	343*	348*	348*	348*	349*	348*	350	379*	379*	378*	378*
15088030	Barnstädt	300	300	300	300	300	300	300	300	300	300	300
15088065	Braunsbedra, Stadt	303*	304*	305*	305*	304*	305*	305*	305	305	305	305
15088100	Farnstädt	251*	302*	302*	300*	300*	300*	302*	300	300	300	300
15088150	Kabelsketal	300	300	300	300	300	300	300	300	300	330	330
15088195	Landsberg, Stadt	308*	307*	308*	310*	325*	336*	359*	354*	348*	370*	370*
15088205	Leuna, Stadt	299*	297*	207*	210*	215*	224*	280*	275*	268*	269*	286*
15088216	Wettin-Löbejün, Stadt	306*	313*	314*	315*	313*	322*	338*	361*	339*	339*	339*
15088220	Merseburg, Stadt	348*	350	350	350	350	350	350	350	350	350	350
15088235	Mücheln (Geiseltal), Stadt	324*	324*	323*	322*	321*	323*	325*	324*	324*	324*	324*
15088250	Nemsdorf-Göhrendorf	300	300	300	300	300	300	300	300	300	300	300
15088265	Obhausen	300	300	300	300	304*	301*	300*	300	300	300	300
15088295	Petersberg	320*	322*	332*	350*	349*	350*	347*	342*	341*	339*	338*
15088305	Querfurt, Stadt	329*	330*	330*	330*	330*	330*	330	330	330	330	330
15088319	Salzatal	317*	316*	318*	311*	315*	314*	319*	318*	326*	324*	326*
15088330	Schkopau	305*	306*	300	300	300	300	300	380*	380*	379*	380*
15088340	Schraplau, Stadt	351	351	351	351	351	351	351	351	351	351	351
15088355	Steigra	300	300	300	300	300	300	300	300	300	300	300
15088365	Teutschenthal	304*	306*	313*	310*	309*	310*	310*	310*	309*	315	315

* Hier wurde ein gewogener Durchschnittsbesatz gebildet. Gründe sind die Anpassung des Gebietsstandes auf den 31.12.2013 oder die Festlegung unterschiedlicher Hebesätze für Gemeindeteile, zumeist nach Änderungen in der Gebietsstruktur.

Noch 8. Hebesätze kreisangehörige Gemeinden 2003 bis 2013
Noch 8.3. Gewerbesteuer

Salzlandkreis

Amtlicher Gemeinde- schlüssel	Kreisangehörige Gemeinde	Hebesatz Gewerbesteuer										
		2003	2004	2005	2006	2007	2008	2009	2010	2011	2012	2013
		Prozent										
15089005	Alsleben (Saale), Stadt	350	350	350	350	350	350	350	350	350	350	350
15089015	Aschersleben, Stadt	313*	380*	380*	x*	358*	373*	346*	366*	387*	380*	417*
15089026	Barby, Stadt	284*	291*	299*	302*	301*	300*	300*	301*	304*	350	350
15089030	Bernburg (Saale), Stadt	322*	317*	326*	323*	323*	326*	327*	330	350	350	350
15089041	Bördeau	325	325	346	346	346	346	346	346	348	350	350
15089042	Bördeland	302*	297*	284*	231*	284*	309*	320	333	333	350	357
15089043	Börde-Hakel	300	300	299*	318*	319*	320*	326*	326*	350	350	350
15089045	Borne	325	325	346	346	346	346	323	323	348	350	350
15089055	Calbe (Saale), Stadt	330	330	330	330	330	330	330	330	348	350	350
15089075	Egeln, Stadt	340	340	340	340	340	340	340	340	348	350	350
15089130	Giersleben	150	346	346	346	346	346	346	346	346	346	346
15089165	Güsten, Stadt	307*	327*	327*	346*	350*	348*	448*	346*	325*	350	350
15089175	Hecklingen, Stadt	329*	329*	329*	330	330	330	330	333	333	333	357
15089185	Ilberstedt	360	360	360	370	370	370	370	370	370	370	370
15089195	Könnern, Stadt	291*	291*	291*	291*	290*	321*	322*	320*	320*	350	357
15089235	Nienburg (Saale), Stadt	347*	345*	343*	344*	345*	346*	344*	344*	344*	350	365
15089245	Plötzkau	300	300	300	300	350	350	350	350	350	350	350
15089305	Schönebeck (Elbe), Stadt	349*	349*	349*	350*	350*	350*	349*	378*	379*	379*	377*
15089307	Seeland, Stadt	317*	326*	331*	325*	330*	330*	335*	351*	360	360	360
15089310	Staßfurt, Stadt	345*	348*	344*	347*	348*	341*	345*	346*	345*	345*	341*
15089365	Wolmirsleben	322	322	346	346	346	346	323	323	348	350	350

* Hier wurde ein gewogener Durchschnittsbesatz gebildet. Gründe sind die Anpassung des Gebietsstandes auf den 31.12.2013 oder die Festlegung unterschiedlicher Hebesätze für Gemeindeteile, zumeist nach Änderungen in der Gebietsstruktur.

Noch 8. Hebesätze kreisangehörige Gemeinden 2003 bis 2013
Noch 8.3. Gewerbesteuer

Landkreis Stendal

Amtlicher Gemeinde- schlüssel	Kreisangehörige Gemeinde	Hebesatz Gewerbesteuer										
		2003	2004	2005	2006	2007	2008	2009	2010	2011	2012	2013
		Prozent										
15090003	Aland	315*	340*	317*	300*	281*	288*	293*	277*	280	280	280
15090007	Altmärkische Höhe	243*	203*	201*	201*	201*	200*	200*	200	250	250	250
15090008	Altmärkische Wische	300	300	300	300	300	300	300	300	300	300	300
15090010	Arneburg, Stadt	350	350	350	350	350	350	350	350	350	350	350
15090070	Bismark (Altmark), Stadt	287*	293*	288*	291*	295*	286*	286*	286*	287*	293*	296*
15090135	Eichstedt (Altmark)	350	350	350	350	350	350	350	350	350	350	350
15090180	Goldbeck	350	350	350	350	350	350	350	350	350	350	350
15090220	Hassel	350	350	350	350	350	350	350	350	350	350	350
15090225	Havelberg, Hansestadt	300	300	300	300	300	300	300	300	350	350	350
15090245	Hohenberg-Krusemark	310	310	310	310	310	310	310	310	310	310	310
15090270	Iden	350	350	350	350	350	350	350	350	350	350	350
15090285	Kamern	253*	x*	281*	224*	286*	288*	332*	278*	297*	294*	280*
15090310	Klietz	300	300	300	300	300	300	300	300	330	330	330
15090415	Osterburg (Altmark), Hansestadt	347*	343*	348*	348*	335*	339*	340*	347*	348*	350	350
15090435	Rochau	350	350	350	350	350	350	350	350	350	350	350
15090445	Sandau (Elbe), Stadt	350	350	350	350	350	350	350	350	350	350	350
15090485	Schollene	280	300	300	300	300	300	300	300	320	320	320
15090500	Schönhausen (Elbe)	300	300	300	300	300	300	300	300	300	300	300
15090520	Seehausen (Altmark), Hansestadt	297*	297*	306*	297*	310*	304*	304*	300	300	349*	346*
15090535	Stendal, Hansestadt	349*	349*	350*	349*	387*	387*	386*	387*	387*	387*	388*
15090546	Tangerhütte, Stadt	326*	326*	324*	331*	319*	326*	315*	331*	322*	324*	330*
15090550	Tangermünde, Stadt	348*	350*	350*	349*	349*	340*	345*	346*	347*	343*	343*
15090610	Werben (Elbe), Hansestadt	305*	307*	304*	304*	332*	333*	335*	333*	330	330	330
15090631	Wust-Fischbeck	300	300	300	300	300	300	300	300	300	300	300
15090635	Zehrental	304*	307*	306*	305*	314*	302*	300*	300	300	300	300

* Hier wurde ein gewogener Durchschnittsbesatz gebildet. Gründe sind die Anpassung des Gebietsstandes auf den 31.12.2013 oder die Festlegung unterschiedlicher Hebesätze für Gemeindeteile, zumeist nach Änderungen in der Gebietsstruktur.

Noch 8. Hebesätze kreisangehörige Gemeinden 2003 bis 2013
Noch 8.3. Gewerbesteuer

Landkreis Wittenberg

Amtlicher Gemeinde- schlüssel	Kreisangehörige Gemeinde	Hebesatz Gewerbesteuer										
		2003	2004	2005	2006	2007	2008	2009	2010	2011	2012	2013
		Prozent										
15091010	Annaburg, Stadt	292*	302*	309*	311*	325*	318*	320*	325*	345	345	345
15091020	Bad Schmiedeberg, Stadt	321*	311*	337*	323*	337*	343*	335*	335*	335*	335*	326*
15091060	Coswig (Anhalt), Stadt	334*	332*	344*	344*	347*	343*	343*	346*	349*	350	350
15091110	Gräfenhainichen, Stadt	302*	301*	302*	301*	306*	307*	311*	312*	308*	291*	320
15091145	Jessen (Elster), Stadt	307*	308*	309*	343*	341*	350*	349*	350*	300*	349*	350*
15091160	Kemberg, Stadt	315*	315*	313*	340*	341*	339*	350*	352*	350*	347*	358*
15091230	Mühlanger	322	322	322	250	250	200	200	200	-	-	-
15091241	Oranienbaum-Wörlitz, Stadt	315*	348*	349*	350*	350*	350*	350*	349*	349*	380	380
15091375	Wittenberg, Lutherstadt	343*	342*	363*	364*	365*	366*	370*	367*	367*	368*	368*
15091391	Zahna-Elster, Stadt	292*	294*	299*	304*	300*	304*	298*	297*	298*	296*	298*

* Hier wurde ein gewogener Durchschnittsbesatz gebildet. Gründe sind die Anpassung des Gebietsstandes auf den 31.12.2013 oder die Festlegung unterschiedlicher Hebesätze für Gemeindeteile, zumeist nach Änderungen in der Gebietsstruktur.

9. Schaubilder und Diagramme Haushaltsjahr 2013
9.1. Realsteueraufbringungskraft der Gemeinden

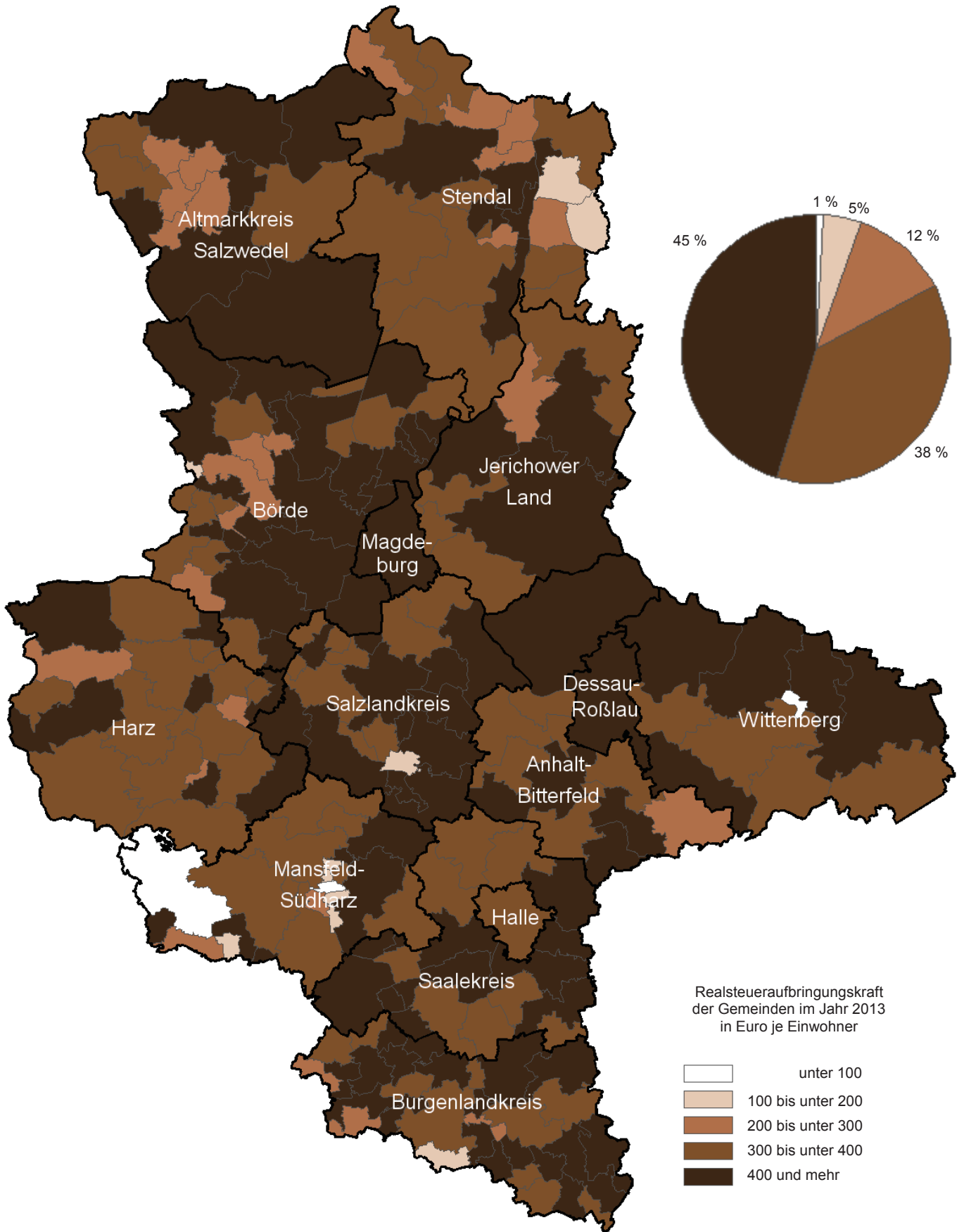

Noch 9.
9.2.

Schaubilder und Diagramme Haushaltsjahr 2013
Steuereinnahmekraft der Gemeinden in Euro je Einwohner

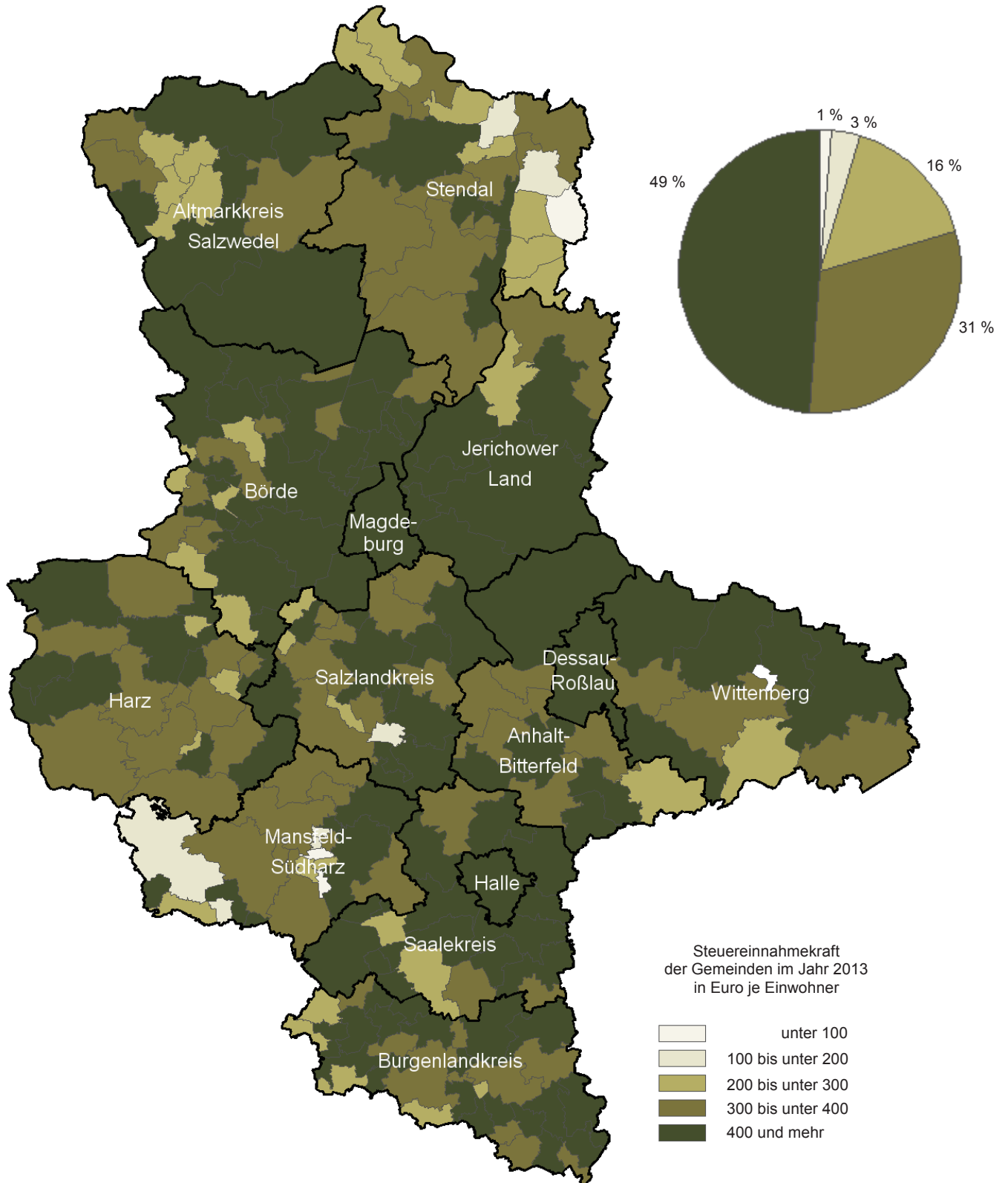

Schaubilder und Diagramme Haushaltsjahr 2013
Gewerbesteuereinnahmen netto der Gemeinden

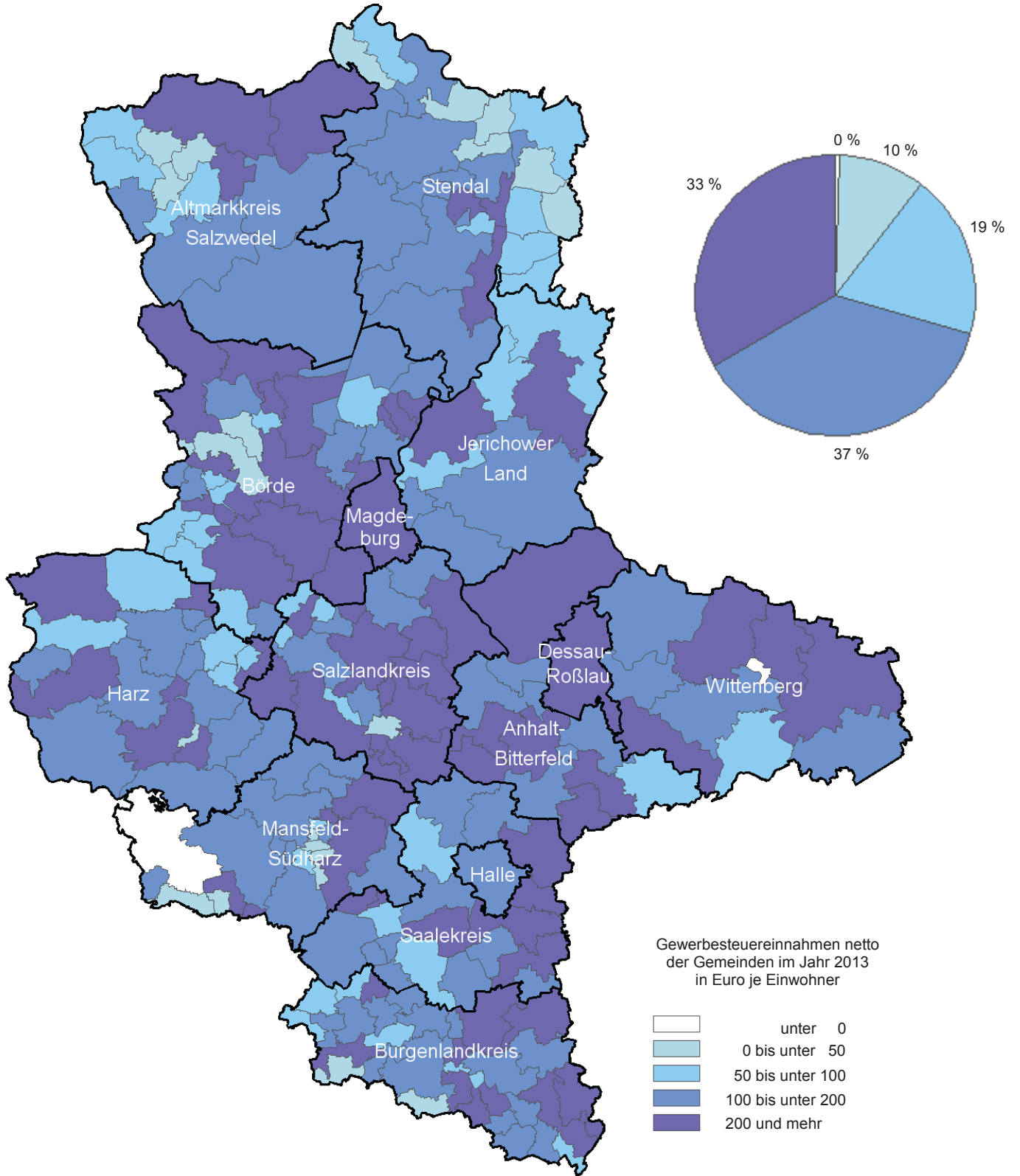

Noch 9. 9.4. Schaubilder und Diagramme Haushaltsjahr 2013
Anteile der festgesetzten Hebesätze Grundsteuer A

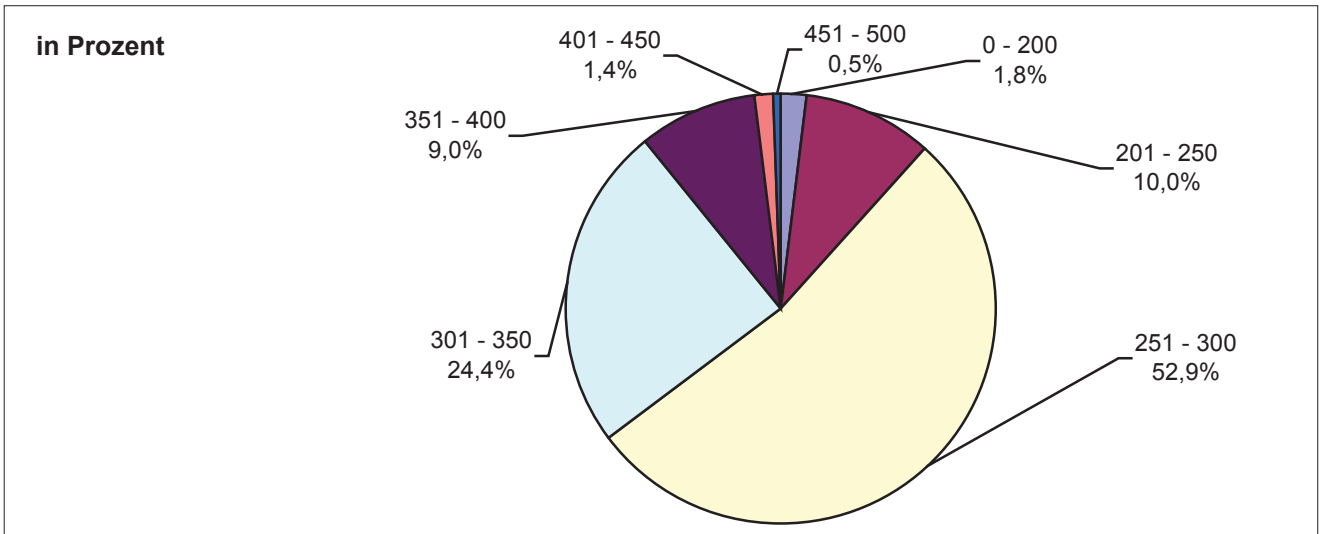

9.5. Anteile der festgesetzten Hebesätze Grundsteuer B

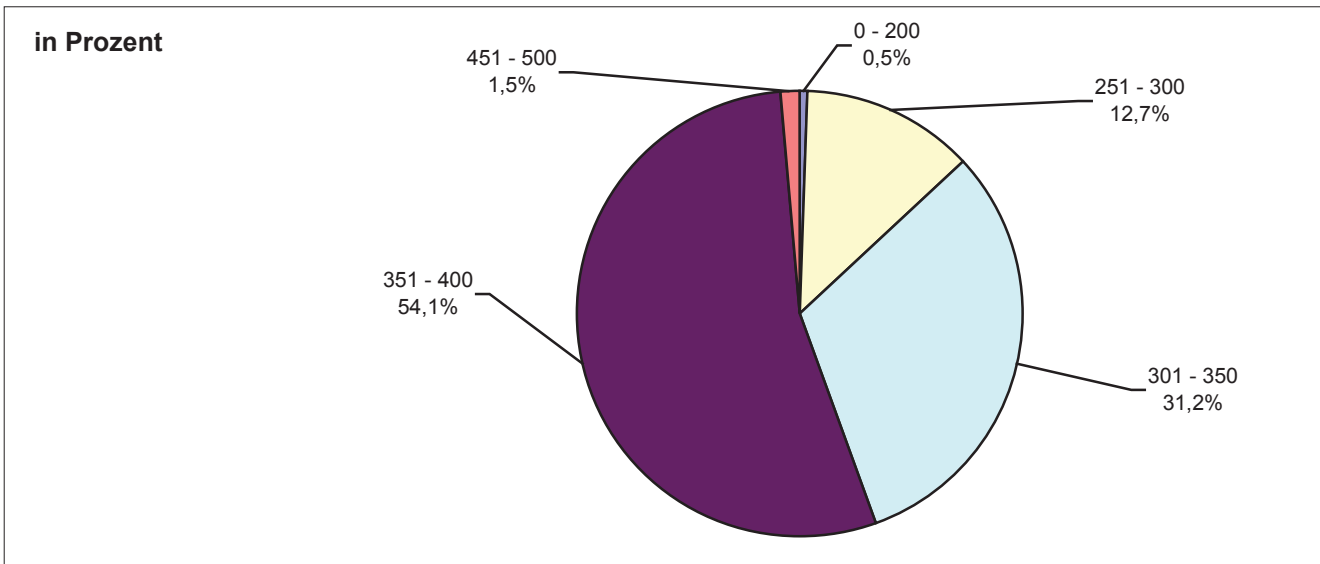

9.6. Anteile der festgesetzten Hebesätze Gewerbesteuer

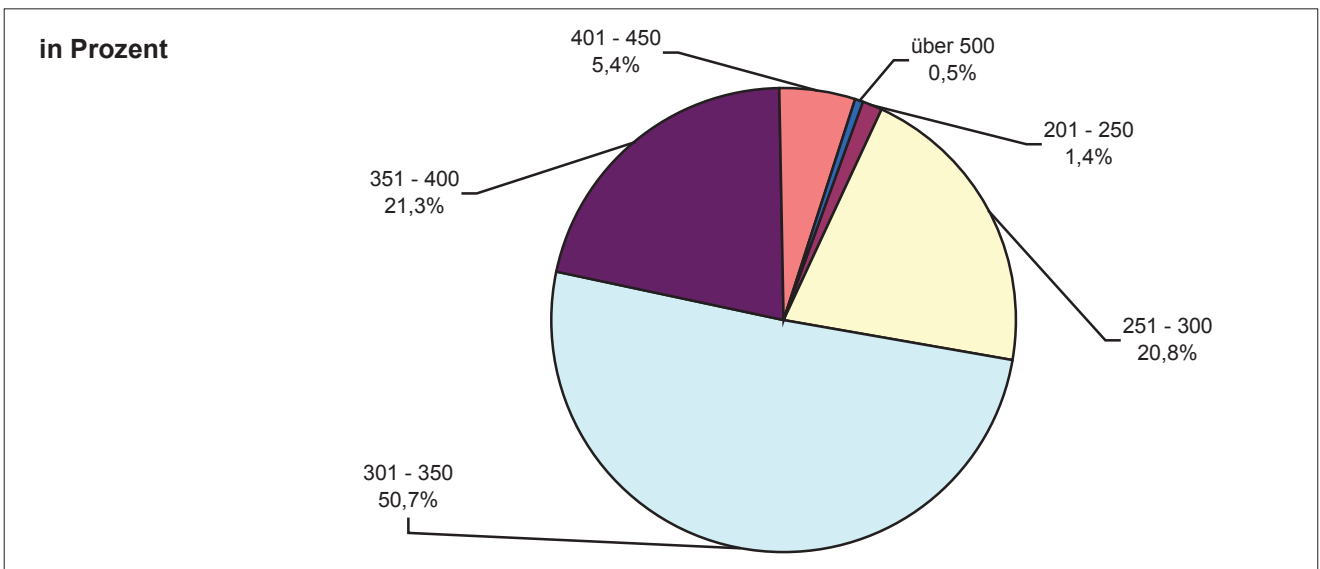

10. Diagramme Realsteueraufbringungs-, Steuereinnahmekraft und Gewerbesteueristaufkommen
10.1. Realsteueraufbringungskraft nach Gemeindegrößenklassen in Euro je Einwohner

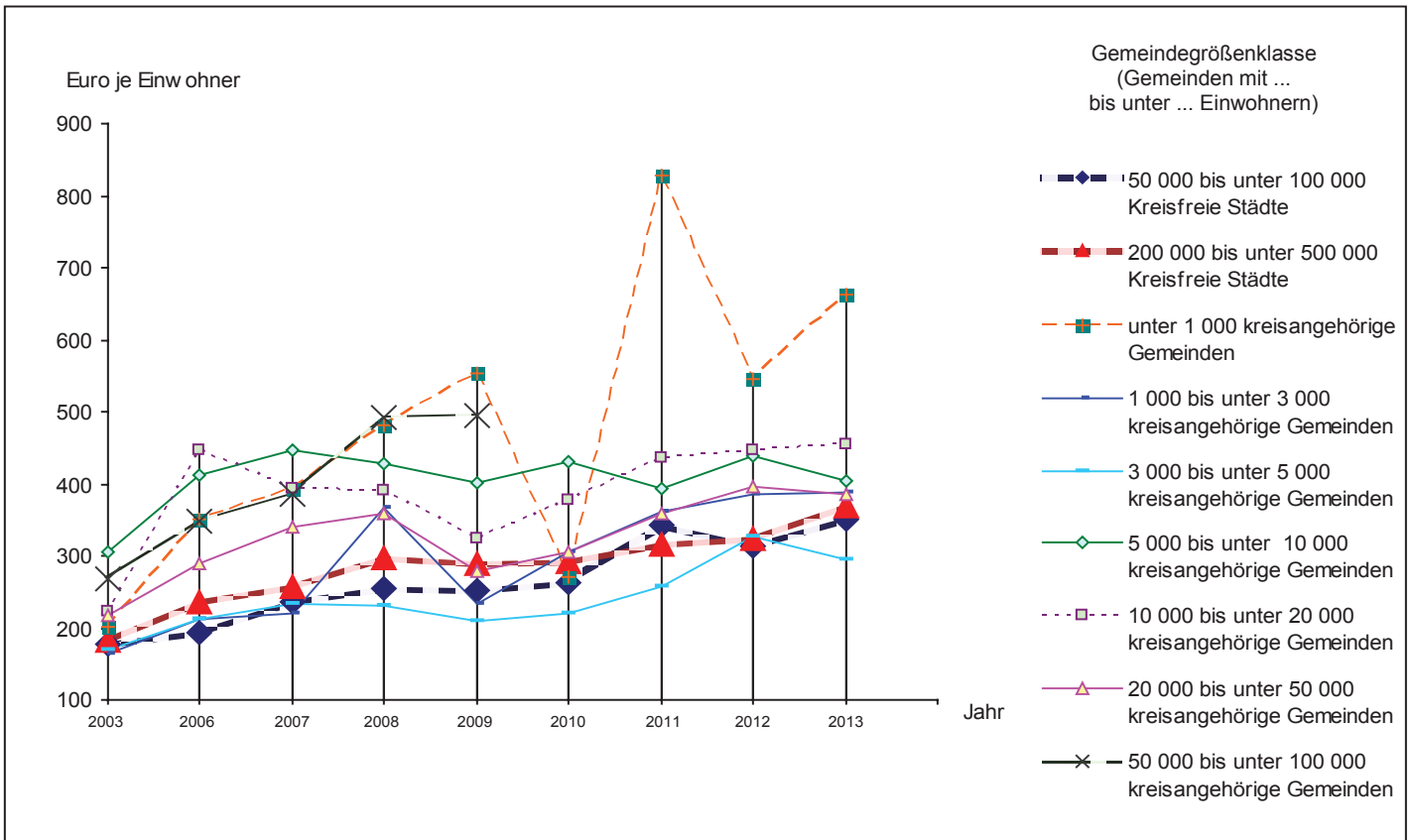

10.2. Steuereinnahmekraft nach Gemeindegrößenklassen in Euro je Einwohner

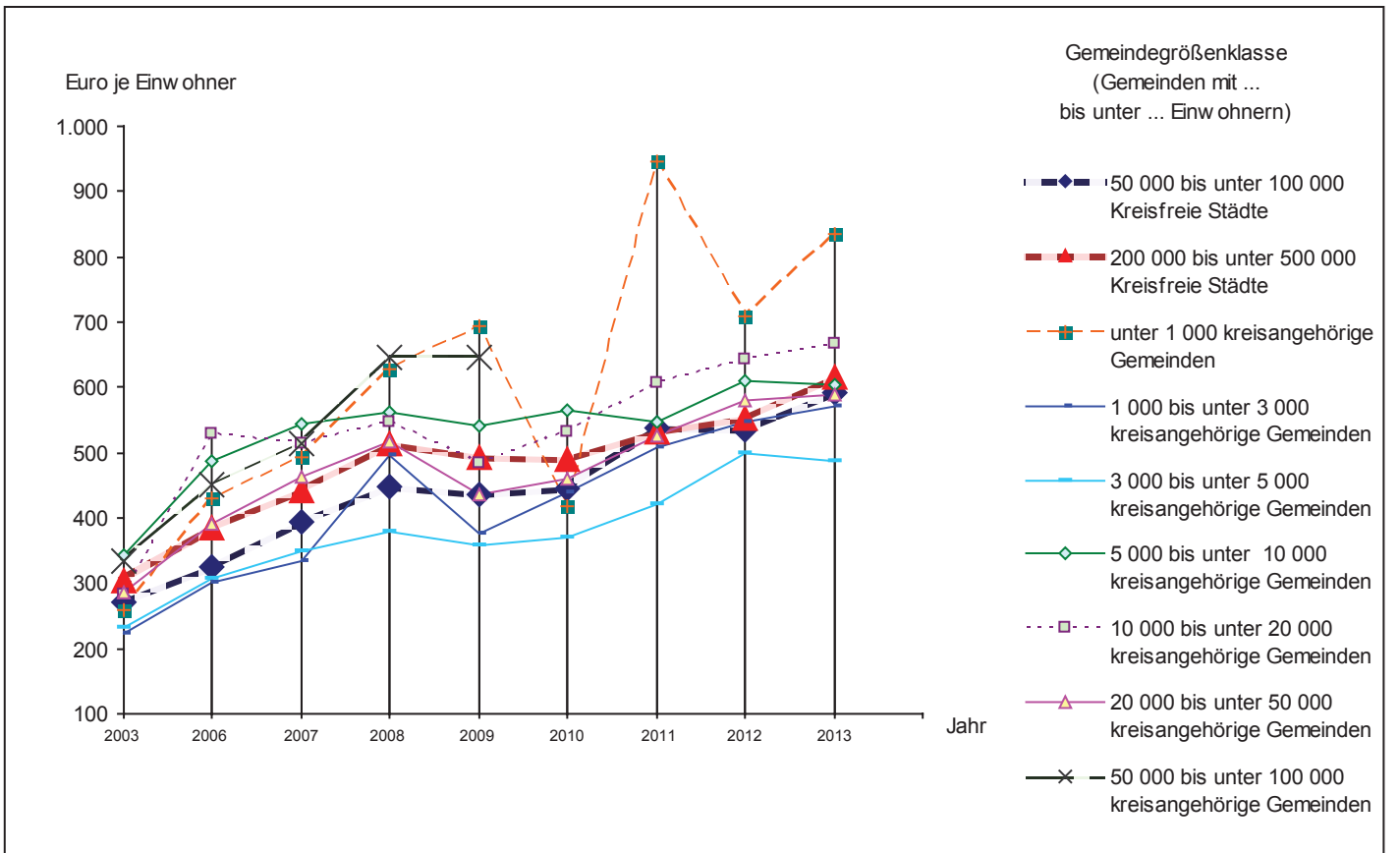

2003 und 2006 bis 2013

10.3. Realsteueraufbringungs- und Steuereinnahmekraft, Vergleich Land Sachsen-Anhalt, Kreisfreie Städte und kreisangehörige Gemeinden in Euro je Einwohner

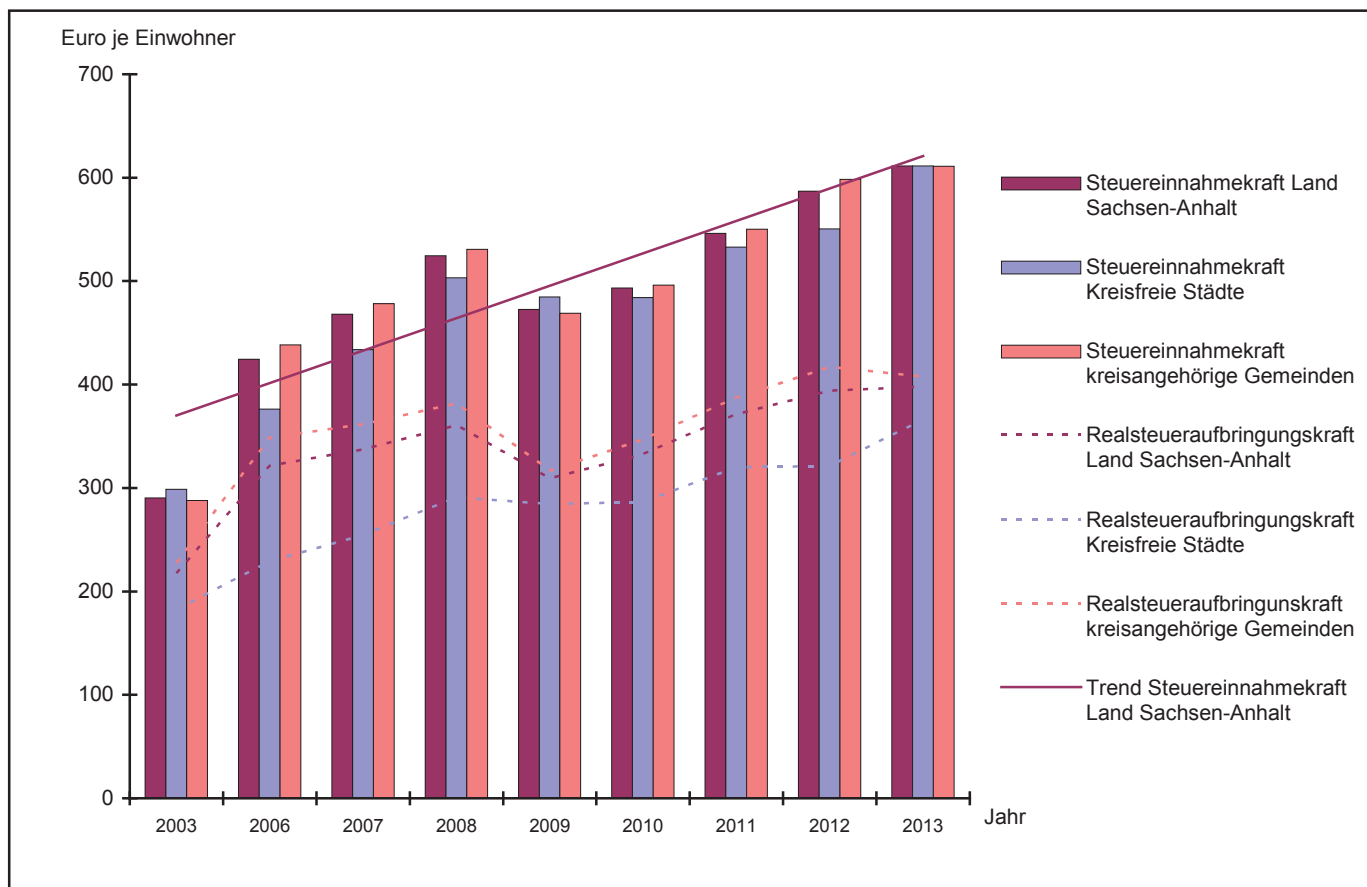

10.4. Gewerbesteueristaufkommen brutto und netto, Vergleich Land Sachsen-Anhalt, Kreisfreie Städte und kreisangehörige Gemeinden in Euro je Einwohner

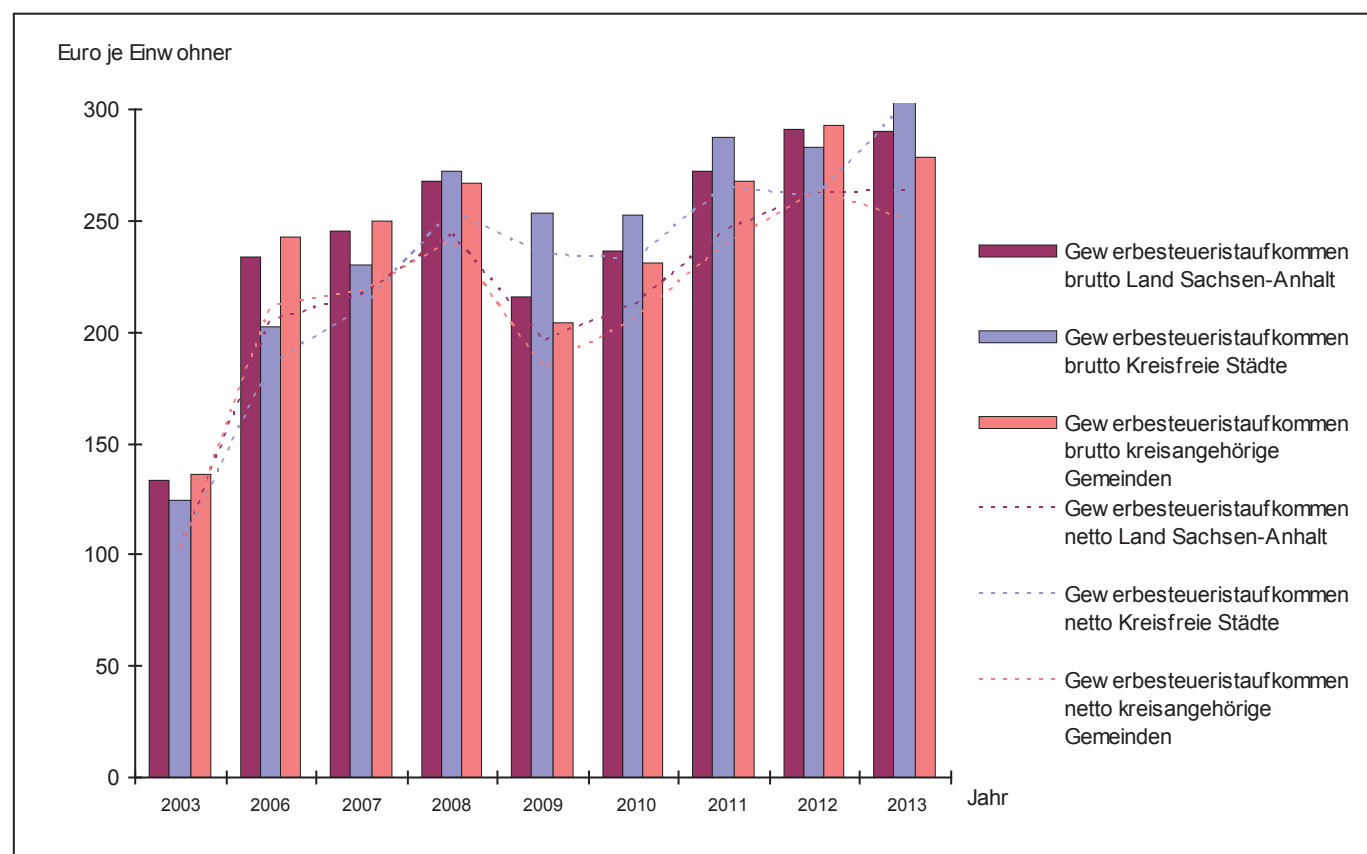

Veröffentlichungen ¹⁾ im Statistischen Landesamt Sachsen-Anhalt

Im Monat Mai 2016 erschienen:

Bestell-Nr.	Kennziffer/ Periodizität	Titel	Preis (in EUR)
1 Z 0 03	Z	Statistisches Monatsheft 5/16	5,50
3 A 1 17	A I - j/15	Einbürgerungen - Jahr 2015 -	3,50
3 B 2 01	B II - j/15	Berufsbildende Schulen und Schulen für Berufe im Gesundheitswesen Schuljahr 2015/16	12,50
3 D 3 01	D III - j/15	Insolvenzverfahren - 2015 -	3,50
3 E 2 01	E II - m-2/16	Umsatz, Tätige Personen, Auftragseingang und Auftragsbestand im Baugewerbe Februar 2016	2,50
3 E 5 02	E V - j/13	Handwerkszählung - Jahr 2013 -	5,00
3 G 1 01	G I - m-9/15	Entwicklung von Umsatz und Beschäftigten im Einzelhandel - September 2015 - Vorläufige Ergebnisse	2,00
3 G 1 01	G I - m-10/15	Entwicklung von Umsatz und Beschäftigten im Einzelhandel - Oktober 2015 - Vorläufige Ergebnisse	2,00
3 G 4 01	G IV - m-1/16	Gäste und Übernachtungen im Reiseverkehr, Beherbergungskapazität Januar 2016 - Vorläufige Ergebnisse -	6,00
3 H 1 05	H I - vj-4/15	Fahrgäste und Beförderungsleistungen im Schienennahverkehr und im gewerblichen Omnibusverkehr - IV. Quartal 2015 -	1,50
3 H 2 01	H II - m-12/15	Binnenschifffahrt - Dezember 2015 -	4,00
3 L 4 09	L IV - j/11	Die Umsätze und ihre Besteuerung 2011 - Ergebnisse der Umsatzsteuerstatistik - Veranlagungen	11,50

1) Veröffentlichung als PDF-Datei kostenfrei erhältlich - bei Bestellung bitte die erste Stelle der Bestellnummer durch eine „6“ ersetzen