

# STATISTISCHE BERICHTE

A VI  
vj-3/13

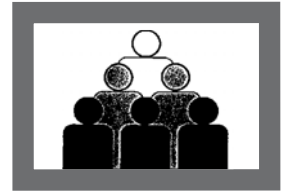

## Bevölkerung und Erwerbstätigkeit

### Sozialversicherungspflichtig Beschäftigte

Stand: 30.09.2013

Bestellnummer:  
3A601



SACHSEN-ANHALT

Statistisches Landesamt



**Herausgabemonat:** September 2014

**Zu beziehen durch das**

Statistische Landesamt Sachsen-Anhalt  
Dezernat Öffentlichkeitsarbeit  
Postfach 20 11 56  
06012 Halle (Saale)

**Preis:** 7,50 EUR (kostenfrei als PDF-Datei verfügbar - Bestellnummer: 6A601)

**Inhaltliche Verantwortung:**

Dezernat: Volkswirtschaftliche Gesamtrechnungen  
Herr Buggisch  
Telefon: 0345 2318-305

**Auskünfte erhalten Sie unter:**

Telefon: 0345 2318-777  
Telefon: 0345 2318-715  
Telefon: 0345 2318-716  
  
Telefax: 0345 2318-913  
Internet: <http://www.statistik.sachsen-anhalt.de>  
E-Mail: [info@stala.mi.sachsen-anhalt.de](mailto:info@stala.mi.sachsen-anhalt.de)

**Vertrieb:**

Telefon: 0345 2318-718  
E-Mail: [shop@stala.mi.sachsen-anhalt.de](mailto:shop@stala.mi.sachsen-anhalt.de)

**Druck:** Statistisches Landesamt Sachsen-Anhalt

© Statistisches Landesamt Sachsen-Anhalt, Halle (Saale), 2014

Auszugsweise Vervielfältigung und Verbreitung mit Quellenangabe gestattet.

**Bibliothek und Besucherdienst** (Merseburger Straße 2):

Montag bis Freitag: 8.00 Uhr bis 12.00 Uhr - möglichst nach Vereinbarung

Telefon: 0345 2318-714  
E-Mail: [bibliothek@stala.mi.sachsen-anhalt.de](mailto:bibliothek@stala.mi.sachsen-anhalt.de)

# Statistischer Bericht

Sozialversicherungspflichtig  
Beschäftigte

Stand: 30.09.2013

Land Sachsen-Anhalt

## Inhaltsverzeichnis

	Seite
Vorbemerkungen	4
Meldeweg	7
Ergebnisse	8
<b>Tabellen:</b>	
<b>1. Sozialversicherungspflichtig Beschäftigte am Arbeitsort</b>	
1.1 Sozialversicherungspflichtig Beschäftigte am Arbeitsort am 30.09.2013 nach Strukturmerkmalen	13
1.2 Sozialversicherungspflichtig Beschäftigte am Arbeitsort nach Wirtschaftsabschnitten und ausgewählten Wirtschaftsabteilungen im Zeitraum 30.09.2011 bis 30.09.2013	14
1.3 Sozialversicherungspflichtig Beschäftigte am Arbeitsort am 30.09.2013 nach Wirtschaftsabschnitten und ausgewählten Wirtschaftsabteilungen, Vollzeit- und Teilzeitbeschäftigten, Auszubildenden sowie deutschen und ausländischen Beschäftigten	16
1.4 Sozialversicherungspflichtig Beschäftigte am Arbeitsort am 30.09.2013 nach Geschlecht, zusammengefassten Wirtschaftsabschnitten und Altersgruppen	18
1.5 Sozialversicherungspflichtig Beschäftigte am Arbeitsort am 30.09.2013 nach deutschen und ausländischen Beschäftigten, zusammengefassten Wirtschaftsabschnitten und Altersgruppen	20
1.6 Sozialversicherungspflichtig Beschäftigte am Arbeitsort am 30.09.2013 nach zusammengefassten Wirtschaftsabschnitten, Altersgruppen, Ausländern sowie nach aggregierten Berufsabschlüssen	24
1.7 Sozialversicherungspflichtig Beschäftigte am Arbeitsort am 30.09.2013 nach Berufshauptgruppen sowie nach aggregierten Berufsabschlüssen	26
1.8 Sozialversicherungspflichtig Beschäftigte am Arbeitsort am 30.09.2013 nach Berufshauptgruppen, Geschlecht, Vollzeit - und Teilzeitbeschäftigten, Auszubildenden sowie nach deutschen und ausländischen Beschäftigten	28
1.9 Sozialversicherungspflichtig Beschäftigte am Arbeitsort in den kreisfreien Städten und Landkreisen am 30.09.2013 nach deutschen und ausländischen Beschäftigten sowie Vollzeit- und Teilzeitbeschäftigten	29
1.10 Sozialversicherungspflichtig Beschäftigte am Arbeitsort in den kreisfreien Städten und Landkreisen am 30.09.2013 nach zusammengefassten Wirtschaftsabschnitten	30
1.11 Sozialversicherungspflichtig Beschäftigte am Arbeitsort in den kreisfreien Städten und Landkreisen am 30.09.2013 nach aggregierten Berufsabschlüssen, Altersklassen sowie Auszubildende	32
1.12 Sozialversicherungspflichtig Beschäftigte am Arbeitsort in den kreisfreien Städten und Landkreisen vom 30.09.2010 bis 30.09.2013	34

<b>Grafiken:</b>	<b>Seite</b>
1. Sozialversicherungspflichtig Beschäftigte (Arbeitsortprinzip) am 30.09.2013 - Anteile der Wirtschaftsabschnitte -	36
2. Sozialversicherungspflichtig Beschäftigte (Arbeitsortprinzip) am 30.09.2013 nach Altersgruppen und Geschlecht	36
3. Sozialversicherungspflichtig Beschäftigte (Arbeitsortprinzip) am 30.09.2013 nach ausgewählten Berufsbereichen und Geschlecht	37
4. Sozialversicherungspflichtig Beschäftigte (Arbeitsortprinzip) am 30.09.2013 nach aggregierten Berufsabschlüssen und Geschlecht	37
 <b>2. Sozialversicherungspflichtig Beschäftigte am Wohnort</b>	
2.1 Sozialversicherungspflichtig Beschäftigte am Wohnort am 30.09.2013 nach Strukturmerkmalen	41
2.2 Sozialversicherungspflichtig Beschäftigte am Wohnort nach Wirtschaftsabschnitten und ausgewählten Wirtschaftsabteilungen im Zeitraum 30.09.2011 bis 30.09.2013	42
2.3 Sozialversicherungspflichtig Beschäftigte am Wohnort am 30.09.2013 nach Wirt- schaftsabschnitten und ausgewählten Wirtschaftsabteilungen, Vollzeit- und Teilzeit- beschäftigten, Auszubildenden sowie deutschen und ausländischen Beschäftigten	44
2.4 Sozialversicherungspflichtig Beschäftigte am Wohnort am 30.09.2013 nach Geschlecht, zusammengefassten Wirtschaftsabschnitten und Altersgruppen	46
2.5 Sozialversicherungspflichtig Beschäftigte am Wohnort am 30.09.2013 nach deutschen und ausländischen Beschäftigten, zusammengefassten Wirtschafts- abschnitten und Altersgruppen	48
2.6 Sozialversicherungspflichtig Beschäftigte am Wohnort am 30.09.2013 nach zusammengefassten Wirtschaftsabschnitten, Altersgruppen, Ausländern sowie nach aggregierten Berufsabschlüssen	52
2.7 Sozialversicherungspflichtig Beschäftigte am Wohnort am 30.09.2013 nach Berufshaupt- gruppen sowie nach aggregierten Berufsabschlüssen	54
2.8 Sozialversicherungspflichtig Beschäftigte am Wohnort am 30.09.2013 nach Berufshaupt- gruppen, Geschlecht, Vollzeit - und Teilzeitbeschäftigten, Auszubildenden sowie nach deutschen und ausländischen Beschäftigten	56
2.9 Sozialversicherungspflichtig Beschäftigte am Wohnort in den kreisfreien Städten und Landkreisen am 30.09.2013 nach deutschen und ausländischen Beschäftigten sowie Vollzeit- und Teilzeitbeschäftigten	57
2.10 Sozialversicherungspflichtig Beschäftigte am Wohnort in den kreisfreien Städten und Landkreisen am 30.09.2013 nach zusammengefassten Wirtschaftsabschnitten	58
2.11 Sozialversicherungspflichtig Beschäftigte am Wohnort in den kreisfreien Städten und Landkreisen am 30.09.2013 nach aggregierten Berufsabschlüssen, Altersklassen sowie Auszubildende	60
2.12 Sozialversicherungspflichtig Beschäftigte am Wohnort in den kreisfreien Städten und Landkreisen vom 30.09.2010 bis 30.09.2013	62

## Vorbemerkungen

In diesem Bericht werden für den Stichtag 30.09.2013 die sozialversicherungspflichtig Beschäftigten nach ausgewählten Merkmalen veröffentlicht.

Die Ergebnisse beruhen auf Online-Auswertungen des Statistischen Landesamtes aus der Ergebnisdatenbank der Beschäftigungsstatistik (Datamart BST im Data Warehouse) der Bundesagentur für Arbeit.

Zum Jahresbeginn 2008 erfolgte die Umstellung der Klassifikation der Wirtschaftszweige WZ 2003 auf WZ 2008. Langfristige Vergleiche mit den Ergebnissen aus der Vorgängerversion WZ 2003 sind nur eingeschränkt möglich.

Beim Übergang auf die WZ 2008 wurde nicht nur die Gliederungsstruktur der Wirtschaftszweigklassifikation in einigen Bereichen umfassend geändert, es wurde auch der Abdeckungsbereich der Klassifikation erweitert. Um geänderte Produktionsformen und neue Tätigkeiten zu berücksichtigen, wurden auf der obersten Klassifikationsebene konzeptionell neue Gliederungspositionen geschaffen und neue Unterteilungen eingeführt. Die WZ 2008 ist in einigen Bereichen tiefer gegliedert als ihre Vorgängerversion, vor allem im Bereich der Erbringung von Dienstleistungen sind alle Hierarchieebenen betroffen.

Auf der obersten Hierarchieebene der WZ 2008 lassen einige Abschnitte mit der Vorgängerversion der Klassifikation einen einfachen Vergleich zu. Allerdings verhindert die Einführung neuer Positionen auf Abschnittsebene, z.B. der Abschnitt „Information und Kommunikation“, einen Gesamtvergleich zwischen der WZ 2008 und der WZ 2003.

Ausführliche Informationen zur Umstellung der Wirtschaftszweigklassifikation sowie die genauen Zuordnungen und Bezeichnungen der Wirtschaftszweige sind im Internet auf den Seiten des Statistischen Bundesamtes unter <http://www.destatis.de> bei „Grundlagen – Klassifikationen“ zu finden.

Ausgehend von der Entwicklung einer neuen nationalen Klassifikation der Berufe (KIdB 2010) wurden die Erhebungsinhalte zur Tätigkeit der Beschäftigten erneuert. Diese Umstellung des Erhebungsverfahrens führte zu einer Lücke zwischen Juli 2011 und November 2012 bei der Berichterstattung zur „ausgeübten Tätigkeit“, der „Ausbildung“ und der „Arbeitszeit“ der Beschäftigten, die vorerst noch nicht geschlossen werden kann. Neben der neuen „Klassifikation der Berufe 2010“ (KIdB 2010) bei der „ausgeübten Tätigkeit“, die nicht mehr mit der früheren

Berufsklassifikation (KIdB 1988) vergleichbar ist, kam es insbesondere zu Änderungen in der Erhebung der Angaben über die „Arbeitszeit“ (Vollzeit/ Teilzeit) und die schulischen und beruflichen „Ausbildungsabschlüsse“ der Beschäftigten. Dabei gab es auch spezifische Umstellungseffekte, die sich in den teilweise deutlich abweichenden Ergebnissen gegenüber den Vorjahren zeigten. So ergaben die Auswertungen der „Arbeitszeit“ z.B. einen Teilzeitanteil, der mit bundesweit nunmehr 25,2 % (31.12.2012) um 5,3 Prozentpunkte über dem Wert zum Stichtag 30.06.2011 lag. Diese Umstellungseffekte sind bei allen Vorjahresvergleichen zu beachten.

Als „ausgeübte Tätigkeit“ meldet der Arbeitgeber die Tätigkeit der Beschäftigten im aktuellen Beschäftigungsverhältnis, nicht den erlernten Beruf oder eine früher ausgeübte Tätigkeit. Die „ausgeübte Tätigkeit“ wird seit dem Jahr 2012 nach der „Klassifikation der Berufe 2010“ (KIdB 2010) verschlüsselt.

Die früher kombinierte Angabe von schulischer und beruflicher Ausbildung wird in neuer Form getrennt und orientiert sich an den aktuell gültigen Abschlussarten. Neue Bildungs- und Ausbildungsgänge (z. B. Bachelor und Master) konnten bislang nicht veröffentlicht werden. In diesem Bericht erscheinen die beruflichen Ausbildungsabschlüsse in einer aggregierten Form als *anerkannter Berufsabschluss* (Abschluss einer anerkannten Berufsausbildung, Meister, Techniker oder gleichwertiger Fachschulabschluss) bzw. *akademischer Abschluss* (Bachelor, Diplom, Magister, Master, Staatsexamen, Promotion).

Da fehlerhafte Signierungen zu den einzelnen Merkmalen im Datenbestand der Bundesagentur für Arbeit nicht korrigiert, sondern als Fälle „ohne Angabe“ gekennzeichnet werden, können zu den Merkmalen auch Fälle „ohne Angabe“ auftreten.

Bis zum Ablauf von drei Kalenderjahren nach dem Auswertungstichtag haben die Ergebnisse vorläufigen Charakter.

Aus Gründen der besseren Lesbarkeit sind in den nachfolgenden Auswertungen nur die maskulinen Formen der Bezeichnungen von Personen aufgeführt. Sie betreffen insofern immer beide Geschlechter.

## 1. Grundlagen der Beschäftigungsstatistik

Die gesetzliche Grundlage für die Durchführung der Statistik sozialversicherungspflichtig Beschäftigter bildet das Dritte Buch Sozialgesetzbuch - Arbeitsförderung (SGB III). Nach § 281 ist die Bundesagentur für Arbeit damit beauftragt, aus den in ihrem Geschäftsbereich anfallenden

Daten Statistiken, insbesondere über Beschäftigung und Arbeitslosigkeit der Arbeitnehmer sowie über Leistungen der Arbeitsförderung, zu erstellen. Auf der Grundlage der Meldungen nach § 28a des Vierten Buches Sozialgesetzbuch – Sozialversicherung (SGB IV) erstellt sie eine Statistik sozialversicherungspflichtig Beschäftigter. Aufgabe der Statistischen Ämter des Bundes und der Länder ist es, in Ergänzung dazu die im Rahmen des erwerbsstatistischen Gesamtsystems wichtigen Tabellen zu erstellen, für allgemeine Zwecke zu veröffentlichen und sie mit den Beschäftigten- und Entgeltangaben aus anderen Quellen zu koordinieren. Die Bundesagentur für Arbeit stellt dem Statistischen Bundesamt und den Statistischen Ämtern der Länder die hierfür erforderlichen anonymisierten Einzeldaten zu sozialversicherungspflichtig Beschäftigten gemäß § 282a Absatz 2 SGB III zur Verfügung.

Auf dieser Grundlage basiert der Aufbau einer Beschäftigungsstatistik durch das Statistische Bundesamt und die Statistischen Landesämter. Auf die Neuen Bundesländer und Berlin-Ost wurde dieses Verfahren ab dem 01.01.1991 übertragen. Ergebnisse dieser Statistik werden vierteljährlich seit 30.06.1993 veröffentlicht. Für die veröffentlichten Daten ist zu beachten, dass die regionalen und wirtschaftsfachlichen Zuordnungen der Beschäftigten entscheidend durch das Meldeverhalten der Arbeitgeber beeinflusst werden. So gibt es immer noch Arbeitgeber, die entgegen den Rechtsverordnungen ihre Arbeitnehmer nicht am jeweiligen Arbeitsort, sondern zentral an ihrem Hauptsitz bzw. mit der Wirtschaftsklasse des Hauptbetriebes melden. An der Beseitigung solcher und weiterer Falschzuordnungen wird ständig gearbeitet.

## 2. Meldeweg

Die Arbeitgeber senden die auf der o.g. gesetzlichen Grundlage geforderten Meldungen an die zuständigen Träger der Krankenkassen. Datengrundlage für das Abfrageschema sind die im Datamart BST in Kontenform für jeden Versicherten gespeicherten DEÜV-Melddaten. Liegen für einen Versicherten zum Stichtag mehrere Beschäftigungsverhältnisse vor, so ermittelt das Abfrageschema jeweils das aktuellste Beschäftigungsverhältnis. Handelt es sich hierbei - gemäß den Angaben zur Tätigkeit - um eine Teilzeitbeschäftigung, so wird das Versichertenkonto auf das Vorliegen einer parallel ausgeübten Vollzeitbeschäftigung durchsucht. Liegt eine solche vor, wird diese in die Bestandsauswertung einbezogen, ansonsten die im ersten Schritt ermittelte Teilzeitbeschäftigung. Dadurch wird verhindert, dass eine Nebenbeschäftigung die Hauptbeschäftigung überlagert. Nach

formaler und inhaltlicher Prüfung und ggf. Korrektur werden die Meldungen an die Datenstellen der Rentenversicherungen weitergeleitet. Nach einer weiteren dort vorgenommenen Prüfung der Meldungen werden die für die Arbeitsverwaltung notwendigen Daten an die Bundesagentur für Arbeit in Nürnberg zur Speicherung und Auswertung übermittelt. Das Statistische Bundesamt und die statistischen Landesämter erhalten auf der Grundlage bestehender Verträge über einen Online-Zugriff auf die Datenbank der Bundesagentur für Arbeit Daten in anonymisierter Form für eigene Auswertungen (siehe Meldeschema auf Seite 7).

## 3. Erfasster Personenkreis

Als **sozialversicherungspflichtig Beschäftigte** werden alle Personen gezählt, für die zum Stichtag mittels eines Abfrageschemas ein Beschäftigungsverhältnis ermittelt wurde und die aufgrund des Personengruppenschlüssels in der Statistik berücksichtigt wurden. Dazu zählen Arbeitnehmer und Personen in beruflicher Ausbildung, die kranken-, renten-, pflegeversicherungspflichtig und/oder beitragspflichtig nach dem Recht der Arbeitsförderung sind oder für die Beitragsanteile zur gesetzlichen Rentenversicherung oder nach dem Recht der Arbeitsförderung zu entrichten sind. Daneben besteht in wenigen Fällen auch für Selbstständige Versicherungspflicht in der Sozialversicherung.

Ab dem 01.04.1999 sind die gesetzlichen Regelungen zur Sozialversicherungspflicht geringfügiger Beschäftigungsverhältnisse grundlegend geändert bzw. ab dem 01.04.2003 modifiziert worden. Nach der maßgebenden Regelung des § 8 SGB IV wird zwar nach wie vor zwischen kurzfristigen Beschäftigungen (als „kurzfristig“ gilt eine Tätigkeit immer dann, wenn sie nach ihrer Eigenart oder im Voraus vertraglich auf höchstens zwei Monate oder 50 Arbeitstage begrenzt ist) auf der einen und geringfügig entlohnten Tätigkeiten (als „geringfügig entlohnt“ ist eine Tätigkeit immer dann zu klassifizieren, wenn bestimmte Einkommenshöchstgrenzen nicht überschritten werden) auf der anderen Seite unterschieden. Ab dem vorgenannten Stichtag gilt allerdings eine einheitliche und gegenwärtig auf 450 Euro festgeschriebene Entgeltgrenze (unter Wegfall der bisherigen zeitlichen Begrenzung).

Mit dem Gesetz zur Neuregelung der geringfügigen Beschäftigungsverhältnisse vom 24.03.1999 mit Wirkung vom 01.04.1999 bzw. mit der Modifizierung zum 01.04.2003 (Einführung der so genannten „Mini-Jobs“ mit Nichtanrechnung des ersten Mini-Jobs auf eine bereits vorliegende Hauptbeschäftigung) sind Ar-



beitgeber verpflichtet, auch für Personen, die ausschließlich geringfügig entlohnte Tätigkeiten ausüben, pauschalierte Beiträge zur Kranken- und Rentenversicherung zu entrichten, wobei der Beitrag zur Rentenversicherung von den Beschäftigten zur Erlangung verbesserter Leistungsansprüche durch freiwillige Zuzahlung aufgestockt werden kann.

Ausschließlich geringfügig entlohnte Personen, die nur wegen der gesetzlichen Neuregelung in den Kreis der sozialversicherungspflichtig Beschäftigten gelangt sind, werden in den Tabellen dieses Berichtes bis auf weiteres nicht nachgewiesen. Die Berichterstattung über diesen Personenkreis erfolgt gesondert durch die Bundesagentur für Arbeit.

Personen, die als einzige Tätigkeit eine kurzzeitige Beschäftigung im Sinne des § 8 Absatz 1 SGB IV ausüben, bleiben auch nach den neuen rechtlichen Regelungen von der Versicherungspflicht befreit und sind daher ebenfalls nicht in diesem Bericht enthalten.

Zu den sozialversicherungspflichtig Beschäftigten zählen auch Altersteilzeitbeschäftigte, Praktikanten und Werkstudenten sowie die durch Arbeitsbeschaffungsmaßnahmen oder Strukturpassungsmaßnahmen geförderten Beschäftigten, soweit sie der Sozialversicherungspflicht unterliegen.

Personen, die aus einem sozialversicherungspflichtigen Beschäftigungsverhältnis zur Ableistung von gesetzlichen Dienstpflichten (z.B. Wehrübung) einberufen werden, sind ebenso wie die Arbeitnehmer, die wegen Krankheit (Arbeitsunfähigkeit nach der Lohnfortzahlung) oder wegen Erziehungsurlaub ihre Beschäftigung unterbrochen haben, im erfassten Personenkreis enthalten. Für sie erstellt der Arbeitgeber lediglich eine Unterbrechungsmeldung. Bei unbezahltem Urlaub oder Streik von mehr als 3 Wochen Dauer wird hingegen eine Abmeldung erstellt.

Beamte, der überwiegende Teil der Selbstständigen, mithelfende Familienangehörige, Berufs- und Zeitsoldaten sowie Wehr- und Zivildienstleistende ohne vorangegangene Beschäftigung werden in der Statistik der sozialversicherungspflichtig Beschäftigten nicht erfasst.

#### 4. Definitionen

Die **regionale Zuordnung** der sozialversicherungspflichtig Beschäftigten erfolgt nach dem so genannten Arbeitsortprinzip bzw. nach dem Wohnortprinzip. Das Arbeitsortprinzip besagt, dass die Beschäftigten der Gemeinde zugeordnet werden, in der der Betrieb, in dem sie

beschäftigt sind, ansässig ist. Das Wohnortprinzip richtet sich nach dem im Meldebeleg mitgeteilten Wohnort des Beschäftigten.

Die **wirtschaftsfachliche Zuordnung** erfolgt ab dem Stichtag 31.03.2008 auf der Basis der neuen Klassifikation der Wirtschaftszweige 2008 für die Statistik der Bundesagentur für Arbeit (WZ 2008).

Die Abgrenzung der **Auszubildenden** erfolgt ab dem Stichtag 30.06.2008 nur noch nach dem Personengruppenschlüssel (102 und 141). Es werden nur Auszubildende mit einem gültigen Ausbildungsvertrag nachgewiesen. Anlernlinge, Praktikanten und Volontäre sind damit nicht mehr enthalten.

Die **berufliche Gliederung** erfolgt ab dem Stichtag 31.12.2012 nach der neuen „Klassifikation der Berufe“ (KldB 2010), hier werden auch die schulischen und **beruflichen Ausbildungsabschlüsse** verschlüsselt.

Die Ermittlung der beschäftigten **Ausländer** erfolgt über den Staatsangehörigkeitsschlüssel des Statistischen Bundesamtes, der in den DEÜV-Meldungen enthalten ist. Personen mit ungeklärter Staatsangehörigkeit oder Staatenlose werden nicht zu den ausländischen Beschäftigten gezählt. Daraus ergibt sich, dass die Summe aus deutschen und ausländischen Beschäftigten teilweise kleiner ist als die Zahl der Beschäftigten insgesamt.

**Vollzeit- und Teilzeitbeschäftigte** werden nach den von den Arbeitgebern in den Meldebelegen zu machenden Angaben über die arbeitsvertraglich vereinbarte Wochenarbeitszeit unterschieden. Als Teilzeit ist dabei jede vertraglich festgelegte Arbeitszeit eingeordnet, die geringer als die tarifliche bzw. betrieblich festgelegte Regelarbeitszeit ist.

Das **Alter** der Beschäftigten wird an jedem Erfassungstichtag anhand des Geburtsdatums ermittelt.

#### Abkürzungen

BST	=	Beschäftigungsstatistik
DEÜV	=	Datenerfassungs- und -übermittlungsverordnung
dar.	=	darunter
EU	=	Europäische Union

#### Zeichenerklärung

-	=	nichts vorhanden
.	=	Zahlenwert geheim zu halten
...	=	Angabe fällt später an

## Von der Meldung des Arbeitgebers zur Statistik

### Integriertes Meldeverfahren zur Sozialversicherung

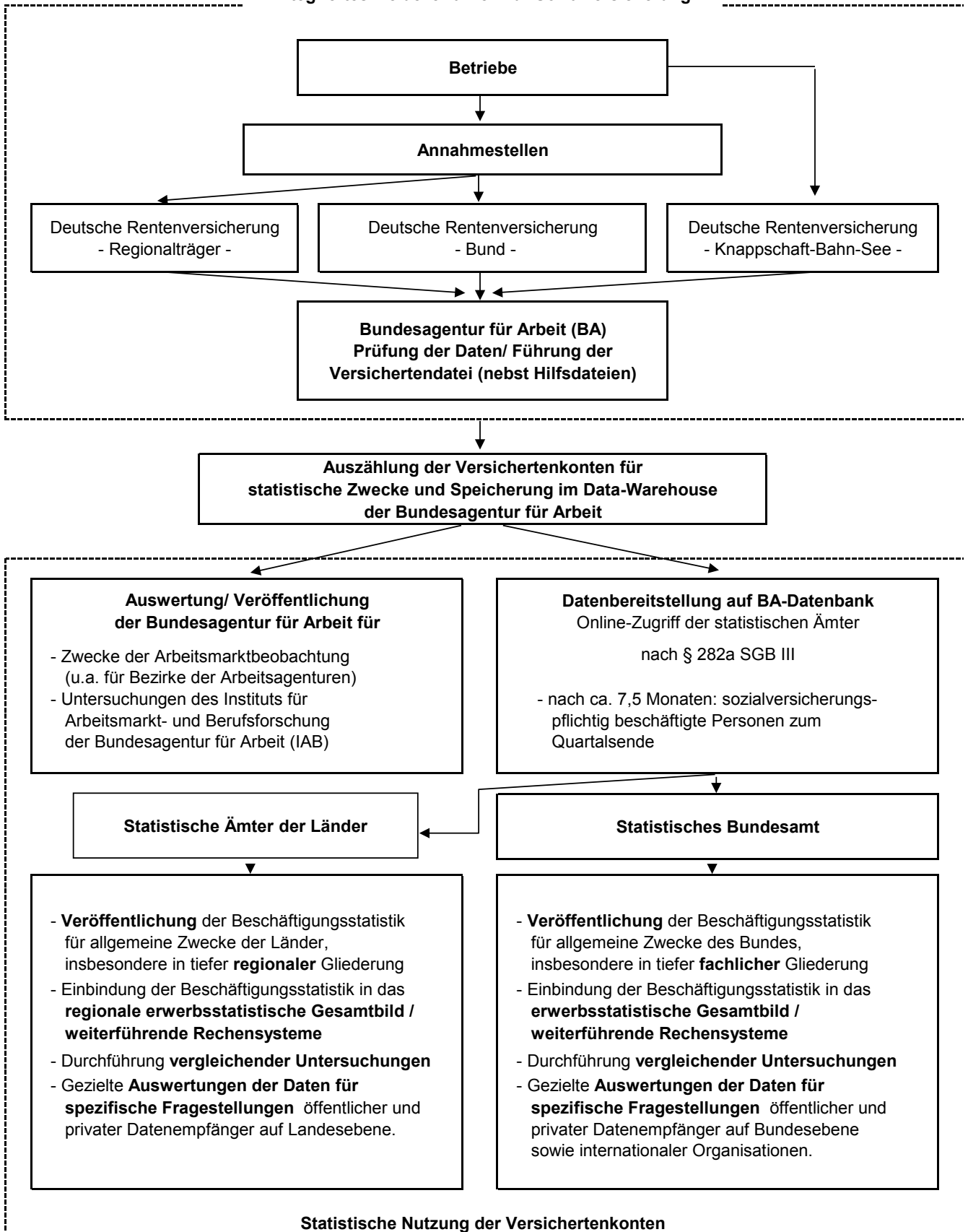

## Ergebnisse

Am 30. September 2013 hatten 765 665 sozialversicherungspflichtig Beschäftigte ihren Arbeitsplatz in Sachsen-Anhalt (Arbeitsortprinzip). Andererseits wohnten hier zum gleichen Stichtag 845 378 sozialversicherungspflichtig Beschäftigte (Wohnortprinzip). Somit überstieg die Zahl der Auspendler die der Einpendler um 79 713 Personen (Pendlersaldo). Da sich die am Arbeitsort registrierte Zahl der sozialversicherungspflichtig Beschäftigten stärker verringerte als die am Wohnort, nahm der Auspendlerüberschuss gegenüber dem Vorjahr zu. Um die Beschäftigtenentwicklung zu veranschaulichen, wurden nachfolgend die Angaben von vor 5 Jahren mit aufgenommen.

Stichtag	Arbeitsort	Wohnort	Pendlersaldo
30.09.08	761 443	848 835	- 87 392
30.09.12	766 541	846 039	- 79 498
30.06.13	754 325	832 490	- 78 165
30.09.13	765 665	845 378	- 79 713

Die Zahl der am 30.09.2013 in Sachsen-Anhalt **arbeitenden** sozialversicherungspflichtig Beschäftigten veränderte sich gegenüber dem Stichtag

- 30.06.2013 um + 11 340 Personen,
- 30.09.2012 um - 876 Personen,
- 30.09.2008 um + 4 222 Personen.

Gegenüber dem **Vorquartal** (30.06.2013) stieg die Anzahl der sozialversicherungspflichtig Beschäftigten um 11 340 Personen (+ 1,5 %). Von dem saisonbedingten Anstieg profitierten insbesondere die Männer. Ihre Zahl nahm um 6 810 Personen (+ 1,8 %) zu und die der Frauen um 4 530 Personen (+ 1,2 %).

Der saisonbedingte Zuwachs widerspiegelte sich in allen drei Wirtschaftsbereichen und in den meisten Wirtschaftsabschnitten. Die größten Zuwächse erreichten das Verarbeitende Gewerbe (+ 2 184), Erbringung von sonstigen wirtschaftlichen Dienstleistungen (+ 1 847), Gesundheits- und Sozialwesen (+ 1 581), Verkehr und Lagerei (+ 1 515) sowie das Baugewerbe (+ 1 335). Mit einem größeren Abstand folgten ihnen die Wirtschaftsabschnitte Handel, Instandhaltung und Reparatur von Kfz (+ 730), Öffentliche Verwaltung, Verteidigung, Sozialversicherung (+ 538), Land- und Forstwirtschaft, Fischerei (+ 401), Freiberufliche, wissenschaftliche und technische Dienstleistungen (+ 376) sowie

Gastgewerbe (+ 311). Positive Ergebnisse verzeichneten u.a. auch die Wirtschaftsabschnitte Finanz- und Versicherungsdienstleistungen (+ 282), Erbringung von sonstigen Dienstleistungen (+ 134) und Information und Kommunikation (+ 100).

Im Vergleich zum **Vorjahr** (30.09.2012) sank die Anzahl der sozialversicherungspflichtig Beschäftigten am 30.09.2013 um 876 Personen bzw. um 0,1 %. Von diesem Rückgang waren ausschließlich die Männer (- 1 413) betroffen. Die Anzahl der beschäftigten Frauen stieg um 537 Personen an.

Bei der Betrachtung nach Wirtschaftsbereichen stellt sich heraus, dass der Dienstleistungsbereich (- 1 307) die größten Verluste erlitt. Ein Rückgang der Beschäftigtenzahl vollzog sich u.a. in folgenden Wirtschaftsabschnitten: Erbringung von sonstigen wirtschaftlichen Dienstleistungen (- 1 086), Handel; Instandhaltung und Reparatur von Kraftfahrzeugen (- 596), Kunst, Unterhaltung und Erholung (- 476), Erziehung und Unterricht (- 463), Verkehr und Lagerei (- 380), Erbringung von sonstigen Dienstleistungen (- 345) sowie im Abschnitt Finanz- und Versicherungsdienstleistungen (- 289). Weniger Beschäftigte als im Vorjahresquartal gab es auch bei Wasserversorgung; Abwasser- und Abfallentsorgung, Beseitigung von Umweltverschmutzung (- 181), Grundstücks- und Wohnungswesen (- 169), Bergbau und Gewinnung von Steinen und Erden (- 110). Den größten Zuwachs wies dagegen am 30.09.2013 der Wirtschaftsabschnitt Gesundheits- und Sozialwesen (+ 1 716) auf. Eine positive Entwicklung verzeichneten u.a. auch das Verarbeitende Gewerbe (+ 788), Öffentliche Verwaltung, Verteidigung, Sozialversicherung (+ 363) und Information und Kommunikation (+ 276).

Der Wirtschaftsabschnitt mit den meisten sozialversicherungspflichtig Beschäftigten war am 30.09.2013 das Verarbeitende Gewerbe mit 18,0 % aller sozialversicherungspflichtig Beschäftigten. Diesem folgten der Wirtschaftsabschnitt Gesundheits- und Sozialwesen mit 13,8 % sowie der Abschnitt Handel; Instandhaltung und Reparatur von Kraftfahrzeugen mit einem Anteil von 13,1 %.

Nach der Altersstruktur betrachtet, verzeichnet man eine klare Dominanz der 40- bis 59-Jährigen, deren Anteil mehr als die Hälfte (54,7 %) aller Beschäftigten betrug. Der Anteil der 20- bis 39-Jährigen lag bei 35,6 % und der Anteil der Ältesten lag bei 7,5 %. Eine positive Entwicklung war bei den jüngsten Beschäftigten zu verzeichnen. Gegenüber dem Vorquartal stieg die Anzahl der unter 20-Jährigen von 11 488 auf 16 180

Personen, das waren 4 692 Personen bzw. 40,8 % mehr. Der Anteil der unter 20-Jährigen an der Gesamtzahl der Beschäftigten betrug 2,1 %.

Altersgruppe	Männer	Frauen
Unter 20	10 241	5 939
20 bis 29	68 059	58 396
30 bis 39	76 766	69 381
40 bis 49	97 234	103 955
50 bis 59	103 038	114 885
60 und älter	30 521	27 250

Der Anteil der Auszubildenden an allen Beschäftigten betrug 4,3 %.

Die Zahl der am 30.09.2013 in Sachsen-Anhalt am **Wohnort** registrierten sozialversicherungspflichtig Beschäftigten (845 378) veränderte sich gegenüber dem Stichtag

- 30.06.2013 um	+	12 888 Personen,
- 30.09.2012 um	-	661 Personen,
- 30.09.2008 um	-	3 457 Personen.

Gegenüber dem **Vorjahr** (30.09.2012) sank die Anzahl der sozialversicherungspflichtig Beschäf-

tigten (am Wohnort) um 661 Personen. In fast allen Landkreisen ging die Anzahl der Beschäftigten zurück. Von dem Rückgang waren insbesondere der Salzlandkreis (- 614), Mansfeld-Südharz (- 489), Anhalt-Bitterfeld (- 329), Stendal (- 271) und Börde (- 262) betroffen. Ihnen folgten die Landkreise Jerichower Land (- 147), Wittenberg (- 114), Harz (- 105) und Saalekreis (- 91). Auch in der kreisfreien Stadt Dessau-Roßlau gab es weniger Beschäftigten (-143) als vor einem Jahr. Nur die kreisfreien Städte Magdeburg (+ 1 265) und Halle (+ 356) sowie die Landkreise Burgenlandkreis (+ 176) und Altmarkkreis Salzwedel (+ 107) blieben von dem Rückgang verschont.

Im Vergleich zum **Vorquartal** (30.06.2013) stieg die Beschäftigtenzahl um 12 888 Personen an. In allen Landkreisen war ein Zuwachs zu verzeichnen: Harz (+ 1 448), Burgenlandkreis (+ 1 083), Saalekreis (+ 1 049), Börde (+ 1 031), Salzlandkreis (+ 1 029), Anhalt-Bitterfeld (+ 953), Wittenberg (+ 849), Mansfeld-Südharz (+ 736), Stendal (+ 724), Altmarkkreis Salzwedel (+ 552) und Jerichower Land (+ 466). Auch in den kreisfreien Städten Magdeburg (+ 1 567), Halle (+ 1 148) und Dessau-Roßlau (+ 253) nahm die Beschäftigtenzahl zum Vorquartal zu.



## **Teil 1**

### **Sozialversicherungspflichtig Beschäftigte am Arbeitsplatz**



## 1.1 Sozialversicherungspflichtig Beschäftigte am Arbeitsort am 30.09.2013 nach Strukturmerkmalen

Merkmal	Insgesamt	Männlich	Weiblich	Veränderung gegenüber Vorquartal			Veränderung gegenüber Vorjahresquartal		
				insgesamt	männlich	weiblich	insgesamt	männlich	weiblich
				Anzahl			%		
<b>Beschäftigte insgesamt<sup>1)</sup></b>	<b>765 665</b>	<b>385 859</b>	<b>379 806</b>	<b>1,5</b>	<b>1,8</b>	<b>1,2</b>	<b>-0,1</b>	<b>-0,4</b>	<b>0,1</b>
darunter Auszubildende	32 715	19 896	12 819	14,6	18,1	9,5	-5,9	-3,9	-8,9
<b>nach Altersgruppen</b>									
Alter von ... bis unter ... Jahren									
unter 20	16 180	10 241	5 939	40,8	40,7	41,1	-1,1	0,7	-4,1
20 bis 30	126 455	68 059	58 396	0,8	1,0	0,6	-4,4	-4,9	-3,9
30 bis 40	146 147	76 766	69 381	1,5	1,7	1,3	3,0	3,1	2,9
40 bis 50	201 189	97 234	103 955	-0,7	-0,5	-0,9	-5,1	-4,6	-5,5
50 bis 60	217 923	103 038	114 885	1,1	1,3	1,0	1,7	1,4	2,0
60 und mehr	57 771	30 521	27 250	4,4	3,6	5,3	16,0	10,9	22,2
<b>nach Staatsangehörigkeit</b>									
Deutsche Beschäftigte	752 936	377 540	375 396	1,4	1,7	1,2	-0,3	-0,6	0,0
Ausländische Beschäftigte	12 502	8 184	4 318	6,3	7,8	3,6	11,2	12,4	8,8
darunter aus EU-Ländern (EU-28)	6 829	4 732	2 097	10,0	12,0	5,8	17,9	17,3	19,1
<b>nach Berufsabschlüssen</b>									
Mit anerkanntem Berufsabschluss	535 714	265 812	269 902	1,1	0,9	1,3	...	...	...
dav. Abschl. anerkannte Berufsausbildung	487 667	246 520	241 147	1,1	0,9	1,4	...	...	...
Meister-/ Techniker- oder gleichw. Abschl.	48 047	19 292	28 755	0,6	1,0	0,2	...	...	...
Mit akademischem Abschluss	86 330	40 159	46 171	0,5	0,3	0,7	...	...	...
dav. Bachelor	7 257	3 325	3 932	6,8	8,0	5,8	...	...	...
Diplom/ Magister/ Master/ Staatsexamen	73 495	33 503	39 992	-0,1	-0,5	0,2	...	...	...
Promotion	5 578	3 331	2 247	1,7	1,4	2,0	...	...	...
Ohne beruflichen Ausbildungsabschluss	47 549	28 506	19 043	9,2	11,6	5,7	...	...	...
Abschluss unbekannt	94 681	50 769	43 912	3,0	3,7	2,2	...	...	...
<b>nach Berufsbereichen</b>									
Militär	49	32	17	11,4	39,1	-19,0	...	...	...
Land-, Forst-, Tierwirtschaft, Gartenbau	20 868	13 898	6 970	3,0	3,3	2,4	...	...	...
Rohstoffgewinnung, Produktion, Fertigung	163 386	136 542	26 844	2,0	2,1	1,5	...	...	...
Bau, Architektur, Vermessung, Gebäudetechn.	63 034	60 012	3 022	2,3	2,4	0,3	...	...	...
Naturwissenschaft, Geografie, Informatik	22 412	14 497	7 915	1,4	1,3	1,6	...	...	...
Verkehr, Logistik, Schutz und Sicherheit	109 351	73 196	36 155	2,1	2,1	2,1	...	...	...
Kaufm. Dienstl., Handel, Vertrieb, Tourismus	83 827	22 561	61 266	1,7	1,6	1,8	...	...	...
Unternehmensorga., Buchhalt., Recht, Verwalt.	131 995	31 963	100 032	1,0	1,1	1,0	...	...	...
Gesundheit, Soziales, Lehre und Erziehung	147 561	24 962	122 599	1,7	1,1	1,8	...	...	...
Geisteswissenschaften, Kultur, Gestaltung	21 791	7 583	14 208	0,0	0,2	-0,1	...	...	...
<b>nach Vollzeit-/Teilzeitbeschäftigung</b>									
Vollzeitbeschäftigte	562 584	348 443	214 141	1,8	2,0	1,4	...	...	...
Teilzeitbeschäftigte	202 745	37 211	165 534	0,7	-0,4	0,9	...	...	...
<b>nach zusammengefassten Wirtschaftsabschnitten</b>									
Land- und Forstwirtschaft, Fischerei	16 350	11 557	4 793	2,5	2,7	2,0	0,2	0,0	0,7
Produzierendes Gewerbe	222 778	174 263	48 515	1,6	1,8	1,1	0,2	0,2	0,0
Produzierendes Gewerbe ohne Baugewerbe	161 677	119 803	41 874	1,4	1,5	1,1	0,3	0,3	0,1
Verarbeitendes Gewerbe	138 149	101 428	36 721	1,6	1,7	1,3	0,6	0,7	0,3
Baugewerbe	61 101	54 460	6 641	2,2	2,4	1,2	0,0	0,0	-0,3
Dienstleistungsbereiche	526 198	199 820	326 378	1,4	1,8	1,2	-0,2	-0,9	0,2
Handel, Verkehr, Gastgewerbe	166 473	82 293	84 180	1,6	1,9	1,3	-0,5	-0,9	-0,2
Information und Kommunikation	9 763	6 290	3 473	1,0	1,5	0,2	2,9	2,9	3,0
Finanz- und Versicherungsdienstleistg.	13 030	3 785	9 245	2,2	2,3	2,2	-2,2	-4,0	-1,4
Grundstücks- und Wohnungswesen	6 976	3 206	3 770	-0,6	-0,2	-1,0	-2,4	-2,8	-2,0
Freiberufl., wissenschaftl., techn. Dienstleistg.; sonstige wirtschaftl. Dienstleistg.	97 547	50 094	47 453	2,3	3,0	1,6	-1,0	-1,3	-0,8
Öff. Verwaltung, Verteidigung, Sozialvers.; Erzieh. u. Unterr.; Gesundh.- u. Sozialw.	206 982	47 246	159 736	1,0	0,7	1,1	0,8	-0,1	1,1
Kunst, Unterhaltung und Erholung; sonst. Dienstleistg.; Priv. Haushalte; Exterr. Org.	25 427	6 906	18 521	0,7	0,6	0,7	-3,1	-4,3	-2,6

1) einschließlich Fälle ohne Angabe



**1.2 Sozialversicherungspflichtig Beschäftigte  
ausgewählten Wirtschaftsabteilungen**

WZ 2008 <sup>1)</sup>	Wirtschaftsgliederung	30.09.2011	31.12.2011	31.03.2012
<b>A</b>	<b>Land- und Forstwirtschaft, Fischerei</b>	<b>16 303</b>	<b>14 699</b>	<b>15 240</b>
<b>B-F</b>	<b>Produzierendes Gewerbe</b>	<b>223 596</b>	<b>218 501</b>	<b>217 470</b>
B-E	Produzierendes Gewerbe ohne Baugewerbe	161 494	160 290	159 779
B	Bergbau u. Gew. v. Steinen u. Erden	6 603	6 559	6 562
C	Verarbeitendes Gewerbe	137 928	136 765	136 438
10-12	Herst. v. Nahr.- u. Futterm., Getr. u. Tabakerzeugn.	22 908	22 723	22 472
13-15	Herst. v. Textil., Bekleid., Leder, Lederw. u. Schuhen	1 526	1 506	1 549
16-18	Herst. v. Holzw., Papier, Pappe u. Druckerzeugn.	7 541	7 482	7 533
19	Kokerei und Mineralölverarbeitung	1 237	1 237	1 248
20	Herst. v. chemischen Erzeugnissen	11 668	11 599	11 606
21	Herst. v. pharmazeutischen Erzeugnissen	4 022	4 069	4 158
22-23	Herst. v. Gummi- u. Kunststoffwaren, Glas u. Glasw., Keramik, Verarb. v. Steinen u. Erden	17 245	16 862	16 898
24-25	Metallerzeugung u. -bearb., H. v. Metallerzeugn.	30 061	29 800	29 481
26	Herst. v. DV-Geräten, elektron. u. opt. Erzeugn.	5 968	5 977	5 490
27	Herst. v. elektrischen Ausrüstungen	4 502	4 446	4 441
28	Maschinenbau	14 891	14 915	15 023
29-30	Fahrzeugbau	5 185	5 145	5 635
31-33	Herst. v. Möbeln u. sonst. Waren, Rep. u. Install. von Maschinen und Ausrüstungen	11 174	11 004	10 904
D	Energieversorgung	6 565	6 569	6 528
E	Wasservers.; Abwasser- u. Abfallentsorgung, Beseitigung v. Umweltverschmutzungen	10 398	10 397	10 251
F	Baugewerbe	62 102	58 211	57 691
41-42	Hoch- und Tiefbau	20 245	18 815	19 095
43	Vorb. Baustellenarbeiten, Bauinstallation und sonstiges Ausbaugewerbe	41 857	39 396	38 596
<b>G-U</b>	<b>Dienstleistungsbereiche</b>	<b>531 279</b>	<b>526 276</b>	<b>517 837</b>
G-I	Handel, Verkehr, Gastgewerbe	166 448	164 986	163 093
G	Handel; Instandhaltung und Rep. von Kfz	100 916	100 610	99 162
45	Handel mit Kfz; Instandh. u. Rep. von Kfz	16 652	16 613	16 429
46	Großhandel (ohne Handel mit Kfz)	22 982	22 616	22 619
47	Einzelhandel (ohne Handel mit Kfz)	61 282	61 381	60 114
H	Verkehr und Lagerei	44 474	44 164	43 878
I	Gastgewerbe	21 058	20 212	20 053
J	Information und Kommunikation	9 434	9 421	9 371
58-60	Verlagswesen, audiovisuelle Medien u. Rundfunk	2 000	1 993	1 911
61	Telekommunikation	1 531	1 499	1 490
62-63	Informat.technologische u. Informat.dienstleistg.	5 903	5 929	5 970
K	Finanz- und Versicherungsdienstleistg.	13 607	13 458	13 360
64	Erbrg. v. Finanzdienstleistg.	9 912	9 795	9 710
65-66	Versicherungen u. Pensionskassen; mit Finanz- u. Versicherungsdienstleistg. verb. Tätigk.	3 695	3 663	3 650
L	Grundstücks- und Wohnungswesen	7 084	6 994	7 027
M-N	Freiberufl., wissenschaftl., techn. Dienstleistg.; sonst. wirtschaftl. Dienstleistg.	100 851	97 750	95 531
M	Freiberufl., wissenschaftl. u. techn. Dienstleistg.	27 503	27 304	27 402
69-71	Erbrg. v. freiberufl. u. techn. Dienstleistg.	21 089	20 905	21 003
72	Forschung und Entwicklung	3 841	3 821	3 825
73-75	Sonst. freiberufl., wiss. u. techn. Tätigk., Veterinärw.	2 573	2 578	2 574
N	Erbrg. v. sonst. wirtschaftl. Dienstleistg.	73 348	70 446	68 129
78.2, 78.3	dar. Überlassung von Arbeitskräften	26 774	24 837	23 099
O-Q	Öff. Verwaltung, Verteidigung, Sozialvers.; Erzieh. u. Unterr.; Gesundh.- u. Sozialw.	207 123	207 196	203 524
O	Öff. Verwaltung, Verteidigung, Sozialvers.	62 555	62 211	61 427
84.1	dar. Öffentliche Verwaltung	47 315	47 029	46 333
P	Erziehung und Unterricht	41 756	41 665	40 018
Q	Gesundheits- und Sozialwesen	102 812	103 320	102 079
86	Gesundheitswesen	57 824	57 739	57 638
87-88	Heime und Sozialwesen	44 988	45 581	44 441
R-U	Kunst, Unterhaltung und Erholung; sonst. Dienstleistg.; Priv. Haushalte; Exterr. Org.	26 732	26 471	25 931
R	Kunst, Unterhaltung und Erholung	5 974	5 876	5 842
S	Erbrg. v. sonstigen Dienstleistungen	20 441	20 267	19 765
T	Priv. Haushalte mit Hauspersonal; Dienstleistg. u. Herst. v. Waren durch priv. Haush. f. d. Eigenbed.	309	320	316
U	Exterritoriale Organisationen und Körperschaften	8	8	8
	<b>Insgesamt<sup>2)</sup></b>	<b>771 604</b>	<b>760 084</b>	<b>750 932</b>

1) Klassifikation der Wirtschaftszweige, Ausgabe 2008 (WZ 2008). Zusätzlich werden ausgewählte Wirtschaftsabteilungen und -gruppen nachgewiesen. 2) Einschließlich Fälle ohne Angabe zur Wirtschaftsgliederung.

am Arbeitsort nach Wirtschaftsabschnitten und  
im Zeitraum 30.09.2011 bis 30.09.2013

30.06.2012	30.09.2012	31.12.2012	31.03.2013	30.06.2013	30.09.2013	WZ 2008 <sup>1)</sup>
<b>15 816</b>	<b>16 311</b>	<b>14 911</b>	<b>15 286</b>	<b>15 949</b>	<b>16 350</b>	<b>A</b>
<b>219 731</b>	<b>222 339</b>	<b>217 337</b>	<b>214 454</b>	<b>219 218</b>	<b>222 778</b>	<b>B-F</b>
159 699	161 240	159 743	158 875	159 452	161 677	B-E
6 561	6 679	6 659	6 589	6 610	6 569	B
136 254	137 361	136 203	135 609	135 965	138 149	C
22 148	22 425	22 282	21 993	22 092	22 442	10-12
1 566	1 155	1 107	1 166	1 159	1 165	13-15
7 606	7 845	7 845	7 855	7 794	7 924	16-18
1 260	1 297	1 292	1 319	1 322	1 355	19
11 611	11 890	11 937	11 882	11 942	12 139	20
4 210	4 332	4 419	4 471	4 493	4 585	21
17 203	17 138	16 544	16 514	16 908	17 226	22-23
29 480	30 057	29 140	28 784	28 452	28 992	24-25
5 379	5 095	4 593	4 451	4 552	4 490	26
4 516	4 587	3 984	3 860	3 890	3 961	27
14 896	15 052	15 265	15 169	15 096	15 356	28
5 551	5 733	7 127	7 511	7 182	7 257	29-30
10 828	10 755	10 668	10 634	11 083	11 257	31-33
6 537	6 753	6 754	6 605	6 628	6 693	D
10 347	10 447	10 127	10 072	10 249	10 266	E
60 032	61 099	57 594	55 579	59 766	61 101	F
19 805	20 074	18 633	18 431	20 039	20 304	41-42
40 227	41 025	38 961	37 148	39 727	40 797	43
<b>521 441</b>	<b>527 505</b>	<b>519 478</b>	<b>514 799</b>	<b>518 814</b>	<b>526 198</b>	<b>G-U</b>
164 500	167 373	163 447	162 452	163 917	166 473	G-I
99 308	101 241	100 623	100 076	99 915	100 645	G
16 345	16 750	16 729	16 261	16 259	16 637	45
22 938	23 306	23 030	23 759	23 735	23 372	46
60 025	61 185	60 864	60 056	59 921	60 636	47
44 091	44 767	42 199	42 033	42 872	44 387	H
21 101	21 365	20 625	20 343	21 130	21 441	I
9 599	9 487	9 496	9 574	9 663	9 763	J
2 070	2 162	2 212	2 219	2 236	2 281	58-60
1 499	1 187	1 188	1 204	1 200	1 088	61
6 030	6 138	6 096	6 151	6 227	6 394	62-63
13 217	13 319	13 372	13 391	12 748	13 030	K
9 641	9 680	9 793	9 711	9 065	9 277	64
3 576	3 639	3 579	3 680	3 683	3 753	65-66
7 015	7 145	7 068	6 966	7 019	6 976	L
97 384	98 574	94 679	92 311	95 324	97 547	M-N
27 623	28 065	28 744	27 836	27 748	28 124	M
21 193	21 556	21 626	21 451	21 312	21 748	69-71
3 860	3 917	3 929	3 926	3 986	3 956	72
2 570	2 592	3 189	2 459	2 450	2 420	73-75
69 761	70 509	65 935	64 475	67 576	69 423	N
24 265	24 135	21 269	20 480	22 030	23 374	78.2, 78.3
203 872	205 366	205 543	204 810	204 882	206 982	O-Q
61 830	62 108	61 700	61 784	61 933	62 471	O
46 425	46 607	46 049	46 335	46 543	47 024	84.1
39 423	39 055	39 558	38 881	38 611	38 592	P
102 619	104 203	104 285	104 145	104 338	105 919	Q
57 838	58 455	58 424	58 171	58 452	58 993	86
44 781	45 748	45 861	45 974	45 886	46 926	87-88
25 854	26 241	25 873	25 295	25 261	25 427	R-U
5 861	5 956	5 483	5 341	5 445	5 480	R
19 665	19 955	20 050	19 611	19 476	19 610	S
320	322	332	335	332	329	T
8	8	8	8	8	8	U
<b>757 366</b>	<b>766 541</b>	<b>752 091</b>	<b>744 894</b>	<b>754 325</b>	<b>765 665</b>	

**1.3 Sozialversicherungspflichtig Beschäftigte am Arbeitsort am 30.09.2013 nach Wirtschaftsabschnitten und ausgewählten Wirtschaftsabteilungen, Vollzeit- und Teilzeitbeschäftigten, Auszubildenden sowie deutschen und ausländischen Beschäftigten**

WZ 2008 <sup>1)</sup>	Wirtschaftsgliederung	Insgesamt <sup>2)</sup>	Und zwar				
			Vollzeit- beschäftigte <sup>3)</sup>	Teilzeit- beschäftigte <sup>3)</sup>	Auszu- bildende	deutsche	auslän- dische <sup>4)</sup>
						Beschäftigte	
	<b>Insgesamt</b>						
<b>A</b>	<b>Land- und Forstwirtschaft, Fischerei</b>	<b>16 350</b>	<b>14 815</b>	<b>1 535</b>	<b>690</b>	<b>15 815</b>	<b>527</b>
<b>B-F</b>	<b>Produzierendes Gewerbe</b>	<b>222 778</b>	<b>208 249</b>	<b>14 524</b>	<b>11 653</b>	<b>219 662</b>	<b>3 040</b>
B-E	Produzierendes Gewerbe ohne Baugewerbe	161 677	151 590	10 082	9 056	159 880	1 749
B	Bergbau u. Gew. v. Steinen u. Erden	6 569	6 499	69	408	6 549	15
C	Verarbeitendes Gewerbe	138 149	129 568	8 577	7 915	136 450	1 656
10-12	Herst. v. Nahr.- u. Futterm., Getr. u. Tabakerzeugn.	22 442	18 561	3 881	1 109	22 136	299
13-15	Herst. v. Textil., Bekleid., Leder, Lederw. u. Schuhen	1 165	1 045	120	41	1 158	7
16-18	Herst. v. Holzw., Papier, Pappe u. Druckerzeugn.	7 924	7 484	440	453	7 859	64
19	Kokerei und Mineralölverarbeitung	1 355	1 337	18	97	1 341	13
20	Herst. v. chemischen Erzeugnissen	12 139	11 762	377	760	12 047	90
21	Herst. v. pharmazeutischen Erzeugnissen	4 585	4 301	283	227	4 554	30
22-23	Herst. v. Gummi- u. Kunststoffwaren, Glas u. Glasw., Keramik, Verarb. v. Steinen u. Erden	17 226	16 672	554	686	16 995	226
24-25	Metallerzeugung u. -bearb., H. v. Metallerzeugn.	28 992	28 098	892	1 855	28 494	484
26	Herst. v. DV-Geräten, elektron. u. opt. Erzeugn.	4 490	4 206	283	218	4 460	29
27	Herst. v. elektrischen Ausrüstungen	3 961	3 682	279	309	3 920	40
28	Maschinenbau	15 356	14 941	415	1 010	15 195	157
29-30	Fahrzeugbau	7 257	7 119	138	467	7 176	79
31-33	Herst. v. Möbeln u. sonst. Waren, Rep. u. Install. von Maschinen und Ausrüstungen	11 257	10 360	897	683	11 115	138
D	Energieversorgung	6 693	6 288	405	434	6 679	14
E	Wasservers.; Abwasser- u. Abfallentsorgung, Beseitigung v. Umweltverschmutzungen	10 266	9 235	1 031	299	10 202	64
F	Baugewerbe	61 101	56 659	4 442	2 597	59 782	1 291
41-42	Hoch- und Tiefbau	20 304	19 407	897	729	19 801	497
43	Vorb. Baustellenarbeiten, Bauinstallation und sonstiges Ausbaugewerbe	40 797	37 252	3 545	1 868	39 981	794
<b>G-U</b>	<b>Dienstleistungsbereiche</b>	<b>526 198</b>	<b>339 490</b>	<b>186 684</b>	<b>20 037</b>	<b>517 121</b>	<b>8 934</b>
G-I	Handel, Verkehr, Gastgewerbe	166 473	114 162	52 300	8 259	163 183	3 249
G	Handel; Instandhaltung und Rep. von Kfz	100 645	63 804	36 837	5 814	99 755	867
45	Handel mit Kfz; Instandh. u. Rep. von Kfz	16 637	15 324	1 313	1 931	16 489	135
46	Großhandel (ohne Handel mit Kfz)	23 372	20 592	2 780	995	23 080	290
47	Einzelhandel (ohne Handel mit Kfz)	60 636	27 888	32 744	2 888	60 186	442
H	Verkehr und Lagerei	44 387	37 534	6 850	1 180	43 745	635
I	Gastgewerbe	21 441	12 824	8 613	1 265	19 683	1 747
J	Information und Kommunikation	9 763	8 411	1 351	332	9 567	194
58-60	Verlagswesen, audiovisuelle Medien u. Rundfunk	2 281	1 775	506	95	2 264	.
61	Telekommunikation	1 088	1 028	60	6	1 085	.
62-63	Informat.technologische u. Informat.dienstleistg.	6 394	5 608	785	231	6 218	175
K	Finanz- und Versicherungsdienstleistg.	13 030	9 345	3 684	796	12 994	35
64	Erbrg. v. Finanzdienstleistg.	9 277	6 630	2 647	620	9 262	15
65-66	Versicherungen u. Pensionskassen; mit Finanz- u. Versicherungsdienstleistg. verb. Tätigk.	3 753	2 715	1 037	176	3 732	20
L	Grundstücks- und Wohnungswesen	6 976	5 301	1 675	212	6 910	64
M-N	Freiberufl., wissenschaftl., techn. Dienstleistg.; sonst. wirtschaftl. Dienstleistg.	97 547	66 803	30 741	2 179	94 420	3 087
M	Freiberufl., wissenschaftl. u. techn. Dienstleistg.	28 124	22 289	5 835	1 411	27 610	510
69-71	Erbrg. v. freiberufl. u. techn. Dienstleistg.	21 748	17 449	4 299	1 159	21 563	182
72	Forschung und Entwicklung	3 956	2 985	971	106	3 651	305
73-75	Sonst. freiberufl., wiss. u. techn. Tätigk., Veterinärw.	2 420	1 855	565	146	2 396	23
N	Erbrg. v. sonst. wirtschaftl. Dienstleistg.	69 423	44 514	24 906	768	66 810	2 577
78.2, 78.3	dar. Überlassung von Arbeitskräften	23 374	20 461	2 913	71	22 402	967
O-Q	Öff. Verwaltung, Verteidigung, Sozialvers.; Erzieh. u. Unterr.; Gesundh.- u. Sozialw.	206 982	120 990	85 985	7 348	205 051	1 885
O	Öff. Verwaltung, Verteidigung, Sozialvers.	62 471	38 401	24 070	1 322	62 256	210
84.1	dar. Öffentliche Verwaltung	47 024	27 736	19 288	864	46 835	184
P	Erziehung und Unterricht	38 592	26 464	12 124	2 155	37 964	607
Q	Gesundheits- und Sozialwesen	105 919	56 125	49 791	3 871	104 831	1 068
86	Gesundheitswesen	58 993	37 306	21 686	2 498	58 134	847
87-88	Heime und Sozialwesen	46 926	18 819	28 105	1 373	46 697	221
R-U	Kunst, Unterhaltung und Erholung; sonst. Dienstleistg.; Priv. Haushalte; Exterr. Org.	25 427	14 478	10 948	911	24 996	420
R	Kunst, Unterhaltung und Erholung	5 480	3 931	1 548	121	5 219	259
S	Erbrg. v. sonstigen Dienstleistungen	19 610	10 393	9 217	790	19 450	151
T	Priv. Haushalte mit Hauspersonal; Dienstleistg. u. Herst. v. Waren durch priv. Haush. f. d. Eigenbed.	329	146	183	-	322	7
U	Exterritoriale Organisationen und Körperschaften	8	8	-	-	5	3
	<b>Insgesamt<sup>2)</sup></b>	<b>765 665</b>	<b>562 584</b>	<b>202 745</b>	<b>32 715</b>	<b>752 936</b>	<b>12 502</b>

1) Klassifikation der Wirtschaftszweige, Ausgabe 2008 (WZ 2008) - 2) einschließlich Fälle "ohne Angabe" - 3) Klassifikation der Berufe (KdB 2010) -

4) ohne "Staatenlos" bzw. "Personen mit ungeklärter Staatsangehörigkeit"

**Noch 1.3 Sozialversicherungspflichtig Beschäftigte am Arbeitsort am 30.09.2013 nach Wirtschaftsabschnitten und ausgewählten Wirtschaftsabteilungen, Vollzeit- und Teilzeitbeschäftigten, Auszubildenden sowie deutschen und ausländischen Beschäftigten**

WZ 2008 <sup>1)</sup>	Wirtschaftsgliederung	Insgesamt <sup>2)</sup>	Und zwar				
			Vollzeit- beschäftigte <sup>3)</sup>	Teilzeit- beschäftigte <sup>3)</sup>	Auszu- bildende	deutsche	auslän- dische <sup>4)</sup>
						Beschäftigte	
<b>Darunter: weiblich</b>							
<b>A</b>	<b>Land- und Forstwirtschaft, Fischerei</b>	<b>4 793</b>	<b>3 788</b>	<b>1 005</b>	<b>142</b>	<b>4 663</b>	<b>128</b>
<b>B-F</b>	<b>Produzierendes Gewerbe</b>	<b>48 515</b>	<b>38 711</b>	<b>9 800</b>	<b>1 981</b>	<b>48 051</b>	<b>453</b>
B-E	Produzierendes Gewerbe ohne Baugewerbe	41 874	34 278	7 592	1 785	41 473	393
B	Bergbau u. Gew. v. Steinen u. Erden	717	664	52	21	715	.
C	Verarbeitendes Gewerbe	36 721	30 008	6 710	1 596	36 347	366
10-12	Herst. v. Nahr.- u. Futterm., Getr. u. Tabakerzeugn.	11 540	8 261	3 279	469	11 417	121
13-15	Herst. v. Textil., Bekleid., Leder, Lederw. u. Schuhen	432	333	99	16	428	4
16-18	Herst. v. Holzw., Papier, Pappe u. Druckerzeugn.	2 093	1 765	328	96	2 073	20
19	Kokerei und Mineralölverarbeitung	307	295	12	35	300	6
20	Herst. v. chemischen Erzeugnissen	3 361	3 090	271	180	3 336	25
21	Herst. v. pharmazeutischen Erzeugnissen	2 530	2 264	265	97	2 516	13
22-23	Herst. v. Gummi- u. Kunststoffwaren, Glas u. Glasw., Keramik, Verarb. v. Steinen u. Erden	3 526	3 141	385	140	3 488	37
24-25	Metallerzeugung u. -bearb., H. v. Metallerzeugn.	4 061	3 421	639	155	4 021	39
26	Herst. v. DV-Geräten, elektron. u. opt. Erzeugn.	1 559	1 323	235	33	1 548	11
27	Herst. v. elektrischen Ausrüstungen	817	677	140	37	808	9
28	Maschinenbau	1 947	1 677	270	95	1 913	34
29-30	Fahrzeugbau	1 197	1 117	80	54	1 176	21
31-33	Herst. v. Möbeln u. sonst. Waren, Rep. u. Install. von Maschinen und Ausrüstungen	3 351	2 644	707	189	3 323	26
D	Energieversorgung	2 017	1 790	227	101	2 012	.
E	Wasservers.; Abwasser- u. Abfallentsorgung, Beseitigung v. Umweltverschmutzungen	2 419	1 816	603	67	2 399	20
F	Baugewerbe	6 641	4 433	2 208	196	6 578	60
41-42	Hoch- und Tiefbau	1 876	1 422	454	81	1 866	10
43	Vorb. Baustellenarbeiten, Bauinstallation und sonstiges Ausbaugewerbe	4 765	3 011	1 754	115	4 712	50
<b>G-U</b>	<b>Dienstleistungsbereiche</b>	<b>326 378</b>	<b>171 636</b>	<b>154 727</b>	<b>10 578</b>	<b>322 562</b>	<b>3 737</b>
G-I	Handel, Verkehr, Gastgewerbe	84 180	41 439	42 735	3 357	83 162	1 005
G	Handel; Instandhaltung und Rep. von Kfz	58 875	26 778	32 094	2 440	58 492	377
45	Handel mit Kfz; Instandh. u. Rep. von Kfz	3 463	2 670	793	266	3 437	26
46	Großhandel (ohne Handel mit Kfz)	8 411	6 384	2 027	328	8 323	87
47	Einzelhandel (ohne Handel mit Kfz)	47 001	17 724	29 274	1 846	46 732	264
H	Verkehr und Lagerei	11 305	7 064	4 239	276	11 249	55
I	Gastgewerbe	14 000	7 597	6 402	641	13 421	573
J	Information und Kommunikation	3 473	2 613	860	103	3 411	61
58-60	Verlagswesen, audiovisuelle Medien u. Rundfunk	1 160	848	312	49	1 152	.
61	Telekommunikation	224	178	46	-	222	.
62-63	Informat.technologische u. Informat.dienstleistg.	2 089	1 587	502	54	2 037	52
K	Finanz- und Versicherungsdienstleistg.	9 245	5 812	3 433	430	9 223	22
64	Erbrg. v. Finanzdienstleistg.	6 795	4 269	2 526	340	6 787	8
65-66	Versicherungen u. Pensionskassen; mit Finanz- u. Versicherungsdienstleistg. verb. Tätigk.	2 450	1 543	907	90	2 436	14
L	Grundstücks- und Wohnungswesen	3 770	2 667	1 103	127	3 752	18
M-N	Freiberufl., wissenschaftl., techn. Dienstleistg.; sonst. wirtschaftl. Dienstleistg.	47 453	24 498	22 953	1 167	46 024	1 403
M	Freiberufl., wissenschaftl. u. techn. Dienstleistg.	16 221	11 555	4 666	852	16 004	213
69-71	Erbrg. v. freiberufl. u. techn. Dienstleistg.	12 797	9 189	3 608	706	12 705	89
72	Forschung und Entwicklung	1 967	1 342	625	43	1 855	112
73-75	Sonst. freiberufl., wiss. u. techn. Tätigk., Veterinärw.	1 457	1 024	433	103	1 444	12
N	Erbrg. v. sonst. wirtschaftl. Dienstleistg.	31 232	12 943	18 287	315	30 020	1 190
78.2, 78.3	dar. Überlassung von Arbeitskräften	5 624	3 897	1 727	32	5 500	123
O-Q	Öff. Verwaltung, Verteidigung, Sozialvers.; Erzieh. u. Unterr.; Gesundh.- u. Sozialw.	159 736	85 374	74 356	4 712	158 671	1 035
O	Öff. Verwaltung, Verteidigung, Sozialvers. dar. Öffentliche Verwaltung	44 416	24 149	20 267	811	44 292	120
84.1	dar. Öffentliche Verwaltung	32 401	16 471	15 930	495	32 293	104
P	Erziehung und Unterricht	27 651	18 146	9 502	818	27 368	273
Q	Gesundheits- und Sozialwesen	87 669	43 079	44 587	3 083	87 011	642
86	Gesundheitswesen	48 806	28 936	19 869	2 025	48 330	468
87-88	Heime und Sozialwesen	38 863	14 143	24 718	1 058	38 681	174
R-U	Kunst, Unterhaltung und Erholung; sonst. Dienstleistg.; Priv. Haushalte; Exterr. Org.	18 521	9 233	9 287	682	18 319	193
R	Kunst, Unterhaltung und Erholung	2 908	1 930	977	53	2 821	85
S	Erbrg. v. sonstigen Dienstleistungen	15 368	7 203	8 165	629	15 259	102
T	Priv. Haushalte mit Hauspersonal; Dienstleistg. u. Herst. v. Waren durch priv. Haush. f. d. Eigenbed.	241	96	145	-	235	6
U	Exterritoriale Organisationen und Körperschaften	4	4	-	-	4	-
	<b>Insgesamt<sup>2)</sup></b>	<b>379 806</b>	<b>214 141</b>	<b>165 534</b>	<b>12 819</b>	<b>375 396</b>	<b>4 318</b>

1) Klassifikation der Wirtschaftszweige, Ausgabe 2008 (WZ 2008) - 2) einschließlich Fälle "ohne Angabe" - 3) Klassifikation der Berufe (KldB 2010) - 4) ohne "Staatenlos" bzw. "Personen mit ungeklärter Staatsangehörigkeit"

## 1.4 Sozialversicherungspflichtig Beschäftigte am Arbeitsort am 30.09.2013

Lfd. Nr.	Geschlecht Wirtschaftsgliederung <sup>1)</sup>	Insgesamt	Davon	
			unter 20	20 bis 25
	<b>Insgesamt</b>			
1	A Land- und Forstwirtschaft, Fischerei	16 350	547	1 151
2	B-F Produzierendes Gewerbe	222 778	6 573	15 654
3	B-E Produzierendes Gewerbe ohne Baugewerbe	161 677	5 126	11 895
4	C Verarbeitendes Gewerbe	138 149	4 444	10 373
5	F Baugewerbe	61 101	1 447	3 759
6	G-U Dienstleistungsbereiche	526 198	8 918	33 408
7	G-I Handel, Verkehr, Gastgewerbe	166 473	4 297	12 339
8	J Information und Kommunikation	9 763	87	584
9	K Finanz- und Versicherungsdienstleistg.	13 030	302	964
10	L Grundstücks- und Wohnungswesen	6 976	86	288
11	M-N Freiberufliche, wissenschaftliche, technische Dienstleistg.; sonstige wirtschaftliche Dienstleistg.	97 547	971	6 554
12	O-Q Öffentliche Verwaltung, Verteidigung, Sozialversicherung; Erziehung und Unterricht; Gesundheits- und Sozialwesen	206 982	2 703	10 938
13	R-U Kunst, Unterhaltung und Erholung; sonstige Dienstleistg.; Private Haushalte; Exterritoriale Organisationen	25 427	472	1 741
14	<b>Zusammen<sup>2)</sup></b>	<b>765 665</b>	<b>16 180</b>	<b>50 365</b>
	<b>Männlich</b>			
15	A Land- und Forstwirtschaft, Fischerei	11 557	452	923
16	B-F Produzierendes Gewerbe	174 263	5 533	12 886
17	B-E Produzierendes Gewerbe ohne Baugewerbe	119 803	4 188	9 400
18	C Verarbeitendes Gewerbe	101 428	3 616	8 165
19	F Baugewerbe	54 460	1 345	3 486
20	G-U Dienstleistungsbereiche	199 820	4 154	13 980
21	G-I Handel, Verkehr, Gastgewerbe	82 293	2 528	6 296
22	J Information und Kommunikation	6 290	51	368
23	K Finanz- und Versicherungsdienstleistg.	3 785	125	378
24	L Grundstücks- und Wohnungswesen	3 206	32	118
25	M-N Freiberufliche, wissenschaftliche, technische Dienstleistg.; sonstige wirtschaftliche Dienstleistg.	50 094	457	3 736
26	O-Q Öffentliche Verwaltung, Verteidigung, Sozialversicherung; Erziehung und Unterricht; Gesundheits- und Sozialwesen	47 246	865	2 688
27	R-U Kunst, Unterhaltung und Erholung; sonstige Dienstleistg.; Private Haushalte; Exterritoriale Organisationen	6 906	96	396
28	<b>Zusammen<sup>2)</sup></b>	<b>385 859</b>	<b>10 241</b>	<b>27 880</b>
	<b>Weiblich</b>			
29	A Land- und Forstwirtschaft, Fischerei	4 793	95	228
30	B-F Produzierendes Gewerbe	48 515	1 040	2 768
31	B-E Produzierendes Gewerbe ohne Baugewerbe	41 874	938	2 495
32	C Verarbeitendes Gewerbe	36 721	828	2 208
33	F Baugewerbe	6 641	102	273
34	G-U Dienstleistungsbereiche	326 378	4 764	19 428
35	G-I Handel, Verkehr, Gastgewerbe	84 180	1 769	6 043
36	J Information und Kommunikation	3 473	36	216
37	K Finanz- und Versicherungsdienstleistg.	9 245	177	586
38	L Grundstücks- und Wohnungswesen	3 770	54	170
39	M-N Freiberufliche, wissenschaftliche, technische Dienstleistg.; sonstige wirtschaftliche Dienstleistg.	47 453	514	2 818
40	O-Q Öffentliche Verwaltung, Verteidigung, Sozialversicherung; Erziehung und Unterricht; Gesundheits- und Sozialwesen	159 736	1 838	8 250
41	R-U Kunst, Unterhaltung und Erholung; sonstige Dienstleistg.; Private Haushalte; Exterritoriale Organisationen	18 521	376	1 345
42	<b>Zusammen<sup>2)</sup></b>	<b>379 806</b>	<b>5 939</b>	<b>22 485</b>

1) Klassifikation der Wirtschaftszweige, Ausgabe 2008 (WZ 2008)

2) einschließlich Fälle ohne Angabe

## nach Geschlecht, zusammengefassten Wirtschaftsabschnitten und Altersgruppen

im Alter von ... bis unter ... Jahren									Lfd. Nr.
25 bis 30	30 bis 35	35 bis 40	40 bis 45	45 bis 50	50 bis 55	55 bis 60	60 bis 65	65 und mehr	
1 426	1 188	885	1 686	2 414	2 850	2 518	1 568	117	1
21 649	23 202	19 450	25 722	32 836	34 346	27 532	14 975	839	2
16 414	16 880	13 061	17 592	23 263	24 901	20 528	11 432	585	3
14 531	14 972	11 597	15 180	19 622	20 596	16 868	9 437	529	4
5 235	6 322	6 389	8 130	9 573	9 445	7 004	3 543	254	5
52 987	53 940	47 479	61 034	77 491	81 111	69 560	37 840	2 430	6
17 282	16 996	15 429	20 731	25 129	24 747	19 162	9 573	788	7
1 316	1 495	1 160	1 332	1 434	1 123	828	388	16	8
1 086	1 047	1 393	2 114	2 043	1 747	1 578	715	41	9
486	595	563	742	1 044	1 232	1 182	708	50	10
11 804	12 395	9 434	10 769	13 134	14 004	11 816	6 034	632	11
18 287	18 571	17 106	22 480	31 125	34 729	31 857	18 450	736	12
2 726	2 841	2 394	2 866	3 582	3 529	3 137	1 972	167	13
<b>76 090</b>	<b>78 332</b>	<b>67 815</b>	<b>88 445</b>	<b>112 744</b>	<b>118 312</b>	<b>99 611</b>	<b>54 385</b>	<b>3 386</b>	<b>14</b>
1 101	898	639	1 120	1 587	1 882	1 723	1 145	87	15
17 496	18 548	15 477	19 989	25 026	26 052	20 835	11 725	696	16
12 706	12 775	9 737	12 747	16 473	17 734	14 801	8 756	486	17
11 241	11 301	8 662	10 843	13 658	14 447	11 944	7 116	435	18
4 790	5 773	5 740	7 242	8 553	8 318	6 034	2 969	210	19
21 565	22 487	18 716	22 490	27 019	27 884	24 659	15 289	1 577	20
8 720	8 770	7 688	9 702	11 796	11 580	9 403	5 256	554	21
866	1 029	769	889	899	653	512	242	12	22
381	389	502	600	498	381	315	195	21	23
179	278	229	363	470	565	554	378	40	24
6 516	6 653	4 745	5 239	6 160	6 721	6 015	3 371	481	25
4 352	4 726	4 163	4 854	6 180	6 957	6 925	5 156	380	26
551	642	620	843	1 016	1 027	935	691	89	27
<b>40 179</b>	<b>41 934</b>	<b>34 832</b>	<b>43 601</b>	<b>53 633</b>	<b>55 820</b>	<b>47 218</b>	<b>28 161</b>	<b>2 360</b>	<b>28</b>
325	290	246	566	827	968	795	423	30	29
4 153	4 654	3 973	5 733	7 810	8 294	6 697	3 250	143	30
3 708	4 105	3 324	4 845	6 790	7 167	5 727	2 676	99	31
3 290	3 671	2 935	4 337	5 964	6 149	4 924	2 321	94	32
445	549	649	888	1 020	1 127	970	574	44	33
31 422	31 453	28 763	38 544	50 472	53 227	44 901	22 551	853	34
8 562	8 226	7 741	11 029	13 333	13 167	9 759	4 317	234	35
450	466	391	443	535	470	316	146	4	36
705	658	891	1 514	1 545	1 366	1 263	520	20	37
307	317	334	379	574	667	628	330	10	38
5 288	5 742	4 689	5 530	6 974	7 283	5 801	2 663	151	39
13 935	13 845	12 943	17 626	24 945	27 772	24 932	13 294	356	40
2 175	2 199	1 774	2 023	2 566	2 502	2 202	1 281	78	41
<b>35 911</b>	<b>36 398</b>	<b>32 983</b>	<b>44 844</b>	<b>59 111</b>	<b>62 492</b>	<b>52 393</b>	<b>26 224</b>	<b>1 026</b>	<b>42</b>

**1.5 Sozialversicherungspflichtig Beschäftigte am  
Beschäftigten, zusammengefasst**

Lfd. Nr.	Deutsche/Ausländische Beschäftigte Wirtschaftsgliederung <sup>1)</sup>	Insgesamt		
			unter 20	20 bis 25
	<b>Deutsche Beschäftigte</b>			
1	A Land- und Forstwirtschaft, Fischerei	15 815	531	1 093
2	B-F Produzierendes Gewerbe	219 662	6 463	15 434
3	B-E Produzierendes Gewerbe ohne Baugewerbe	159 880	5 054	11 787
4	C Verarbeitendes Gewerbe	136 450	4 379	10 269
5	F Baugewerbe	59 782	1 409	3 647
6	G-U Dienstleistungsbereiche	517 121	8 750	32 676
7	G-I Handel, Verkehr, Gastgewerbe	163 183	4 224	12 056
8	J Information und Kommunikation	9 567	84	562
9	K Finanz- und Versicherungsdienstleistg.	12 994	298	959
10	L Grundstücks- und Wohnungswesen	6 910	85	286
11	M-N Freiberufliche, wissenschaftliche, technische Dienstleistg.; sonstige wirtschaftliche Dienstleistg.	94 420	947	6 296
12	O-Q Öffentliche Verwaltung, Verteidigung, Sozialversicherung; Erziehung und Unterricht; Gesundheits- und Sozialwesen	205 051	2 660	10 830
13	R-U Kunst, Unterhaltung und Erholung; sonstige Dienstleistg.; Private Haushalte; Exterritoriale Organisationen	24 996	452	1 687
<b>14</b>	<b>Zusammen<sup>2)</sup></b>	<b>752 936</b>	<b>15 886</b>	<b>49 354</b>
	<b>Ausländische Beschäftigte</b>			
15	A Land- und Forstwirtschaft, Fischerei	527	.	57
16	B-F Produzierendes Gewerbe	3 040	.	216
17	B-E Produzierendes Gewerbe ohne Baugewerbe	1 749	32	107
18	C Verarbeitendes Gewerbe	1 656	30	103
19	F Baugewerbe	1 291	.	109
20	G-U Dienstleistungsbereiche	8 934	106	707
21	G-I Handel, Verkehr, Gastgewerbe	3 249	49	279
22	J Information und Kommunikation	194	.	21
23	K Finanz- und Versicherungsdienstleistg.	35	.	.
24	L Grundstücks- und Wohnungswesen	64	-	.
25	M-N Freiberufliche, wissenschaftliche, technische Dienstleistg.; sonstige wirtschaftliche Dienstleistg.	3 087	17	250
26	O-Q Öffentliche Verwaltung, Verteidigung, Sozialversicherung; Erziehung und Unterricht; Gesundheits- und Sozialwesen	1 885	.	96
27	R-U Kunst, Unterhaltung und Erholung; sonstige Dienstleistg.; Private Haushalte; Exterritoriale Organisationen	420	.	54
<b>28</b>	<b>Zusammen<sup>2)</sup></b>	<b>12 502</b>	<b>169</b>	<b>981</b>
	<b>Insgesamt</b>			
29	A Land- und Forstwirtschaft, Fischerei	16 350	547	1 151
30	B-F Produzierendes Gewerbe	222 778	6 573	15 654
31	B-E Produzierendes Gewerbe ohne Baugewerbe	161 677	5 126	11 895
32	C Verarbeitendes Gewerbe	138 149	4 444	10 373
33	F Baugewerbe	61 101	1 447	3 759
34	G-U Dienstleistungsbereiche	526 198	8 918	33 408
35	G-I Handel, Verkehr, Gastgewerbe	166 473	4 297	12 339
36	J Information und Kommunikation	9 763	87	584
37	K Finanz- und Versicherungsdienstleistg.	13 030	302	964
38	L Grundstücks- und Wohnungswesen	6 976	86	288
39	M-N Freiberufliche, wissenschaftliche, technische Dienstleistg.; sonstige wirtschaftliche Dienstleistg.	97 547	971	6 554
40	O-Q Öffentliche Verwaltung, Verteidigung, Sozialversicherung; Erziehung und Unterricht; Gesundheits- und Sozialwesen	206 982	2 703	10 938
41	R-U Kunst, Unterhaltung und Erholung; sonstige Dienstleistg.; Private Haushalte; Exterritoriale Organisationen	25 427	472	1 741
<b>42</b>	<b>Zusammen<sup>2)</sup></b>	<b>765 665</b>	<b>16 180</b>	<b>50 365</b>

1) Klassifikation der Wirtschaftszweige, Ausgabe 2008 (WZ 2008)

2) einschließlich Fälle ohne Angabe

**Arbeitsort am 30.09.2013 nach deutschen und ausländischen  
Wirtschaftsabschnitten und Altersgruppen**

Davon im Alter von ... bis unter ... Jahren									Lfd. Nr.
25 bis 30	30 bis 35	35 bis 40	40 bis 45	45 bis 50	50 bis 55	55 bis 60	60 bis 65	65 und mehr	
<b>Insgesamt</b>									
1 364	1 106	813	1 599	2 357	2 789	2 487	1 560	116	1
21 276	22 732	18 883	25 252	32 477	34 060	27 356	14 908	821	2
16 200	16 592	12 748	17 345	23 054	24 735	20 406	11 388	571	3
14 334	14 701	11 299	14 941	19 425	20 438	16 751	9 398	515	4
5 076	6 140	6 135	7 907	9 423	9 325	6 950	3 520	250	5
51 583	52 400	45 996	59 713	76 411	80 360	69 153	37 676	2 403	6
16 829	16 517	14 876	20 210	24 675	24 453	19 031	9 533	779	7
1 267	1 442	1 132	1 311	1 421	1 117	828	387	16	8
1 080	1 045	1 388	2 108	2 041	1 742	1 577	715	41	9
479	586	550	732	1 036	1 223	1 178	705	50	10
11 374	11 888	8 920	10 307	12 748	13 705	11 650	5 964	621	11
17 895	18 141	16 799	22 239	30 944	34 629	31 774	18 409	731	12
2 659	2 781	2 331	2 806	3 546	3 491	3 115	1 963	165	13
<b>74 251</b>	<b>76 240</b>	<b>65 693</b>	<b>86 567</b>	<b>111 248</b>	<b>117 214</b>	<b>98 997</b>	<b>54 146</b>	<b>3 340</b>	<b>14</b>
62	81	72	86	57	61	31	8	.	15
368	469	567	465	357	285	176	67	.	16
212	288	313	245	207	165	122	44	14	17
195	271	298	237	195	157	117	39	14	18
156	181	254	220	150	120	54	23	.	19
1 390	1 529	1 477	1 312	1 073	747	405	162	26	20
452	478	551	519	450	293	130	39	9	21
49	53	28	21	13	6	-	.	-	22
6	.	5	6	.	5	.	-	-	23
7	.	13	10	.	9	.	.	-	24
421	501	514	457	384	297	165	70	11	25
388	426	305	240	181	99	83	41	.	26
67	60	61	59	35	38	22	9	.	27
<b>1 820</b>	<b>2 079</b>	<b>2 116</b>	<b>1 863</b>	<b>1 487</b>	<b>1 093</b>	<b>612</b>	<b>237</b>	<b>45</b>	<b>28</b>
1 426	1 188	885	1 686	2 414	2 850	2 518	1 568	117	29
21 649	23 202	19 450	25 722	32 836	34 346	27 532	14 975	839	30
16 414	16 880	13 061	17 592	23 263	24 901	20 528	11 432	585	31
14 531	14 972	11 597	15 180	19 622	20 596	16 868	9 437	529	32
5 235	6 322	6 389	8 130	9 573	9 445	7 004	3 543	254	33
52 987	53 940	47 479	61 034	77 491	81 111	69 560	37 840	2 430	34
17 282	16 996	15 429	20 731	25 129	24 747	19 162	9 573	788	35
1 316	1 495	1 160	1 332	1 434	1 123	828	388	16	36
1 086	1 047	1 393	2 114	2 043	1 747	1 578	715	41	37
486	595	563	742	1 044	1 232	1 182	708	50	38
11 804	12 395	9 434	10 769	13 134	14 004	11 816	6 034	632	39
18 287	18 571	17 106	22 480	31 125	34 729	31 857	18 450	736	40
2 726	2 841	2 394	2 866	3 582	3 529	3 137	1 972	167	41
<b>76 090</b>	<b>78 332</b>	<b>67 815</b>	<b>88 445</b>	<b>112 744</b>	<b>118 312</b>	<b>99 611</b>	<b>54 385</b>	<b>3 386</b>	<b>42</b>





**Arbeitsort am 30.09.2013 nach deutschen und ausländischen  
Wirtschaftsabschnitten und Altersgruppen**

Davon im Alter von ... bis unter ... Jahren									Lfd. Nr.
25 bis 30	30 bis 35	35 bis 40	40 bis 45	45 bis 50	50 bis 55	55 bis 60	60 bis 65	65 und mehr	
<b>weiblich</b>									
311	271	229	544	812	956	788	421	29	1
4 084	4 564	3 883	5 669	7 764	8 261	6 681	3 246	142	2
3 647	4 028	3 248	4 789	6 752	7 137	5 713	2 673	98	3
3 236	3 601	2 860	4 282	5 932	6 123	4 910	2 318	93	4
437	536	635	880	1 012	1 124	968	573	44	5
30 824	30 818	28 131	37 949	50 028	52 935	44 750	22 503	844	6
8 414	8 082	7 567	10 865	13 209	13 083	9 727	4 310	230	7
436	447	377	437	535	468	316	146	4	8
700	656	886	1 512	1 544	1 363	1 262	520	20	9
305	312	331	375	571	666	628	330	10	10
5 103	5 535	4 452	5 278	6 779	7 157	5 729	2 646	150	11
13 722	13 621	12 773	17 489	24 844	27 709	24 894	13 273	354	12
2 144	2 165	1 745	1 993	2 546	2 489	2 194	1 278	76	13
<b>35 230</b>	<b>35 654</b>	<b>32 244</b>	<b>44 163</b>	<b>58 606</b>	<b>62 155</b>	<b>52 219</b>	<b>26 170</b>	<b>1 015</b>	<b>14</b>
14	19	17	22	15	12	7	.	.	15
69	90	90	64	45	33	16	.	.	16
61	77	76	56	37	30	.	.	.	17
54	70	75	55	31	26	14	.	.	18
8	13	14	8	8	3	.	.	.	19
589	628	627	589	440	289	151	48	9	20
147	144	173	163	123	84	32	7	4	21
14	19	14	6	-	.	-	-	-	22
.	.	5	.	.	3	.	-	-	23
.	.	3	.	.	.	-	-	-	24
179	203	237	247	193	124	72	17	.	25
211	221	168	137	101	62	38	21	.	26
31	34	27	30	19	13	.	3	.	27
<b>672</b>	<b>737</b>	<b>734</b>	<b>675</b>	<b>500</b>	<b>334</b>	<b>174</b>	<b>54</b>	<b>11</b>	<b>28</b>
325	290	246	566	827	968	795	423	30	29
4 153	4 654	3 973	5 733	7 810	8 294	6 697	3 250	143	30
3 708	4 105	3 324	4 845	6 790	7 167	5 727	2 676	99	31
3 290	3 671	2 935	4 337	5 964	6 149	4 924	2 321	94	32
445	549	649	888	1 020	1 127	970	574	44	33
31 422	31 453	28 763	38 544	50 472	53 227	44 901	22 551	853	34
8 562	8 226	7 741	11 029	13 333	13 167	9 759	4 317	234	35
450	466	391	443	535	470	316	146	4	36
705	658	891	1 514	1 545	1 366	1 263	520	20	37
307	317	334	379	574	667	628	330	10	38
5 288	5 742	4 689	5 530	6 974	7 283	5 801	2 663	151	39
13 935	13 845	12 943	17 626	24 945	27 772	24 932	13 294	356	40
2 175	2 199	1 774	2 023	2 566	2 502	2 202	1 281	78	41
<b>35 911</b>	<b>36 398</b>	<b>32 983</b>	<b>44 844</b>	<b>59 111</b>	<b>62 492</b>	<b>52 393</b>	<b>26 224</b>	<b>1 026</b>	<b>42</b>

**1.6 Sozialversicherungspflichtig Beschäftigte am Arbeitsort am 30.09.2013 nach zusammengefassten Wirtschaftsabschnitten, Altersgruppen, Ausländern sowie nach aggregierten Berufsabschlüssen**

Wirtschaftsgliederung <sup>1)</sup>  Altersgruppen (von ... bis unter ... Jahren) Ausländer	Insgesamt <sup>2)</sup>	Darunter <sup>3)</sup>			
		mit anerkanntem Berufs- abschluss	mit akademi- schem Abschluss	ohne beruflichen Ausbildungs- abschluss	Abschluss unbekannt
	<b>Insgesamt</b>				
A Land- und Forstwirtschaft, Fischerei	16 350	11 741	1 264	1 155	2 163
B-F Produzierendes Gewerbe	222 778	168 109	17 611	14 786	22 102
B-E Produzierendes Gewerbe ohne Baugewerbe	161 677	122 288	15 227	11 122	12 925
C Verarbeitendes Gewerbe	138 149	104 839	11 894	9 611	11 700
F Baugewerbe	61 101	45 821	2 384	3 664	9 177
G-U Dienstleistungsbereiche	526 198	355 861	67 455	31 608	70 415
G-I Handel, Verkehr, Gastgewerbe	166 473	117 298	5 399	11 700	31 744
J Information und Kommunikation	9 763	5 310	2 610	651	1 185
K Finanz- und Versicherungsdienstleistg.	13 030	9 053	1 979	787	1 199
L Grundstücks- und Wohnungswesen	6 976	4 656	921	306	1 080
M-N Freiberufliche, wissenschaftl., techn. Dienstleistg.; sonstige wirtschaftliche Dienstleistg.	97 547	56 726	11 014	7 586	21 981
O-Q Öff. Verwaltung, Verteidigung, Sozialvers.; Erzieh. und Unterr.; Gesundh.- und Sozialw.	206 982	145 708	42 291	9 258	9 541
R-U Kunst, Unterhaltung und Erholung; sonstige Dienstleistg.; Priv. Haushalte; Exterr. Org.	25 427	17 110	3 241	1 320	3 685
unter 20	16 180	1 027	5	13 511	1 487
20 bis 25	50 365	29 348	904	13 610	6 263
25 bis 30	76 090	52 688	7 345	5 430	10 495
30 bis 35	78 332	53 483	10 626	3 283	10 823
35 bis 40	67 815	47 899	8 518	2 059	9 257
40 bis 45	88 445	67 007	7 797	1 920	11 636
45 bis 50	112 744	84 825	11 983	2 258	13 602
50 bis 55	118 312	87 930	14 142	2 208	13 927
55 bis 60	99 611	71 818	14 435	2 078	11 168
60 bis 65	54 385	37 947	9 712	1 142	5 403
65 und mehr	3 386	1 742	863	50	620
<b>Insgesamt<sup>2)</sup></b>	<b>765 665</b>	<b>535 714</b>	<b>86 330</b>	<b>47 549</b>	<b>94 681</b>
darunter Ausländer	12 502	3 401	2 458	1 529	5 041

1) Klassifikation der Wirtschaftszweige, Ausgabe 2008 (WZ 2008)

2) einschl. Fälle "ohne Angabe" bzw. "Angabe nicht möglich"

3) Klassifikation der Berufe, KldB 2010; Aufgrund der Umstellung im Erhebungsverfahren kam es vorübergehend bei einigen Merkmalen zu Einschränkungen, die Vergleichbarkeit (Merkmale Ausbildungsabschlüsse) vor dem 31.12.2012 ist nicht möglich.

**Noch 1.6 Sozialversicherungspflichtig Beschäftigte am Arbeitsort am 30.09.2013 nach zusammengefassten Wirtschaftsabschnitten, Altersgruppen, Ausländern sowie nach aggregierten Berufsabschlüssen**

Wirtschaftsgliederung <sup>1)</sup>  Altersgruppen (von ... bis unter ... Jahren) Ausländer	Insgesamt <sup>2)</sup>	Darunter <sup>3)</sup>			
		mit anerkanntem Berufs- abschluss	mit akademi- schem Abschluss	ohne beruflichen Ausbildungs- abschluss	Abschluss unbekannt
		<b>Darunter: weiblich</b>			
A Land- und Forstwirtschaft, Fischerei	4 793	3 412	510	236	627
B-F Produzierendes Gewerbe	48 515	35 611	5 786	2 551	4 509
B-E Produzierendes Gewerbe ohne Baugewerbe	41 874	30 873	4 989	2 298	3 668
C Verarbeitendes Gewerbe	36 721	27 429	3 746	2 057	3 447
F Baugewerbe	6 641	4 738	797	253	841
G-U Dienstleistungsbereiche	326 378	230 878	39 875	16 256	38 775
G-I Handel, Verkehr, Gastgewerbe	84 180	60 241	2 824	5 155	15 741
J Information und Kommunikation	3 473	2 057	803	200	410
K Finanz- und Versicherungsdienstleistg.	9 245	6 639	1 258	447	891
L Grundstücks- und Wohnungswesen	3 770	2 607	490	168	500
M-N Freiberufliche, wissenschaftl., techn. Dienst- leistg.; sonstige wirtschaftliche Dienstleistg.	47 453	27 774	4 906	3 322	11 299
O-Q Öff. Verwaltung, Verteidigung, Sozialvers.; Erzieh. und Unterr.; Gesundh.- und Sozialw.	159 736	118 201	27 736	6 059	7 590
R-U Kunst, Unterhaltung und Erholung; sonstige Dienstleistg.; Priv. Haushalte; Exterr. Org.	18 521	13 359	1 858	905	2 344
unter 20	5 939	.	.	4 813	582
20 bis 25	22 485	13 747	618	5 392	2 614
25 bis 30	35 911	25 102	4 354	1 860	4 510
30 bis 35	36 398	24 908	5 683	1 160	4 569
35 bis 40	32 983	23 808	4 295	795	4 021
40 bis 45	44 844	34 534	3 880	953	5 428
45 bis 50	59 111	44 585	6 594	1 116	6 762
50 bis 55	62 492	46 065	8 129	1 135	7 111
55 bis 60	52 393	37 574	7 980	1 155	5 617
60 bis 65	26 224	18 480	4 450	642	2 523
65 und mehr	1 026	.	.	22	175
<b>Insgesamt<sup>2)</sup></b>	<b>379 806</b>	<b>269 902</b>	<b>46 171</b>	<b>19 043</b>	<b>43 912</b>
darunter Ausländer	4 318	1 115	1 107	598	1 468

1) Klassifikation der Wirtschaftszweige, Ausgabe 2008 (WZ 2008)

2) einschl. Fälle "ohne Angabe" bzw. "Angabe nicht möglich"

3) Klassifikation der Berufe, KldB 2010; Aufgrund der Umstellung im Erhebungsverfahren kam es vorübergehend bei einigen Merkmalen zu Einschränkungen, die Vergleichbarkeit (Merkmale Ausbildungsabschlüsse) vor dem 31.12.2012 ist nicht möglich.

**1.7 Sozialversicherungspflichtig Beschäftigte am Arbeitsort am 30.09.2013 nach Berufshauptgruppen  
sowie nach aggregierten Berufsabschlüssen**

Tätigkeit nach KldB 2010 <sup>1)</sup>	Insgesamt <sup>2)</sup>	Darunter <sup>3)</sup>			Abschluss unbekannt
		mit anerkanntem Berufsabschluss	mit akademischem Abschluss	ohne beruflichen Ausbildungsabschluss	
	<b>Insgesamt</b>				
<b>0 Militär</b>	<b>49</b>	<b>27</b>	<b>-</b>	<b>14</b>	<b>8</b>
01 Angehörige der regulären Streitkräfte	49	27	-	14	8
<b>1 Land-, Forst-, Tierwirtschaft, Gartenbau</b>	<b>20 868</b>	<b>14 310</b>	<b>1 329</b>	<b>1 868</b>	<b>3 361</b>
11 Land-, Tier-, Forstwirtschaftsberufe	13 783	9 419	1 091	1 217	2 056
12 Gartenbauberufe, Floristik	7 085	4 891	238	651	1 305
<b>2 Rohstoffgewinnung, Produktion, Fertigung</b>	<b>163 386</b>	<b>122 855</b>	<b>9 470</b>	<b>13 857</b>	<b>17 204</b>
21 Rohstoffgewinn., Glas-, Keramikverarbeitung	6 368	5 078	325	447	518
22 Kunststoff- u. Holzherst., -verarbeitung	13 515	11 057	96	1 200	1 162
23 Papier-, Druckberufe, tech. Mediengestalt.	4 582	3 593	165	366	458
24 Metallherzeugung, -bearbeitung, Metallbau	36 310	28 728	330	3 363	3 889
25 Maschinen- und Fahrzeugtechnikberufe	37 605	29 252	1 293	3 246	3 814
26 Mechatronik-, Energie- u. Elektroberufe	23 309	17 652	1 350	2 473	1 834
27 Techn. Entwickl., Konstr., Produktionssteuer.	17 661	10 416	5 718	355	1 172
28 Textil- und Lederberufe	1 523	1 177	27	125	194
29 Lebensmittelherstellung u. -verarbeitung	22 513	15 902	166	2 282	4 163
<b>3 Bau, Architektur, Vermessung, Gebäudetechn.</b>	<b>63 034</b>	<b>46 949</b>	<b>3 413</b>	<b>3 618</b>	<b>9 054</b>
31 Bauplanung, Architektur, Vermessungsberufe	5 599	2 625	2 406	80	488
32 Hoch- und Tiefbauberufe	23 926	17 857	530	1 590	3 949
33 (Innen-) Ausbauberufe	10 973	8 215	23	750	1 985
34 Gebäude- u. versorgungstechnische Berufe	22 536	18 252	454	1 198	2 632
<b>4 Naturwissenschaft, Geografie, Informatik</b>	<b>22 412</b>	<b>13 636</b>	<b>5 683</b>	<b>1 464</b>	<b>1 629</b>
41 Mathematik-, Biologie-, Chemie-, Physikberufe	14 730	10 211	2 532	1 086	901
42 Geologie-, Geografie-, Umweltschutzberufe	1 048	420	481	18	129
43 Informatik- und andere IKT-Berufe	6 634	3 005	2 670	360	599
<b>5 Verkehr, Logistik, Schutz und Sicherheit</b>	<b>109 351</b>	<b>73 581</b>	<b>1 780</b>	<b>7 127</b>	<b>26 863</b>
51 Verkehr, Logistik (außer Fahrzeugführ.)	45 385	28 983	773	3 729	11 900
52 Führer von Fahrzeug- u. Transportgeräten	35 898	27 063	140	1 347	7 348
53 Schutz-, Sicherheits-, Überwachungsberufe	8 137	5 778	801	382	1 176
54 Reinigungsberufe	19 931	11 757	66	1 669	6 439
<b>6 Kaufm. Dienstl., Handel, Vertrieb, Tourismus</b>	<b>83 827</b>	<b>59 728</b>	<b>4 027</b>	<b>6 835</b>	<b>13 237</b>
61 Einkaufs-, Vertriebs- und Handelsberufe	13 389	8 425	2 686	753	1 525
62 Verkaufsberufe	55 317	42 351	1 026	4 258	7 682
63 Tourismus-, Hotel- und Gaststättenberufe	15 121	8 952	315	1 824	4 030
<b>7 Unternehmensorga., Buchhalt., Recht, Verwalt.</b>	<b>131 995</b>	<b>88 441</b>	<b>27 288</b>	<b>5 920</b>	<b>10 346</b>
71 Berufe Unternehmensführung, -organisation	75 376	49 108	14 378	3 681	8 209
72 Finanzdienstl. Rechnungsw., Steuerberatung	23 214	15 801	5 131	1 022	1 260
73 Berufe in Recht und Verwaltung	33 405	23 532	7 779	1 217	877
<b>8 Gesundheit, Soziales, Lehre u. Erziehung</b>	<b>147 561</b>	<b>103 233</b>	<b>29 878</b>	<b>5 763</b>	<b>8 687</b>
81 Medizinische Gesundheitsberufe	60 176	45 692	8 554	2 562	3 368
82 Nichtmed. Gesundheit, Körperpfl., Medizint.	28 268	22 736	521	2 134	2 877
83 Erziehung, soz., hauswirt. Berufe, Theologie	35 145	28 093	4 564	724	1 764
84 Lehrende und ausbildende Berufe	23 972	6 712	16 239	343	678
<b>9 Geisteswissenschaften, Kultur, Gestaltung</b>	<b>21 791</b>	<b>12 954</b>	<b>3 462</b>	<b>1 083</b>	<b>4 292</b>
91 Geistes-Gesellschafts-Wirtschaftswissen.	2 906	2 021	688	25	172
92 Werbung, Marketing, kaufm., red. Medienberufe	15 392	9 417	1 815	868	3 292
93 Produktdesign, Kunsthandwerk	884	631	67	54	132
94 Darstellende, unterhaltende Berufe	2 609	885	892	136	696
<b>Insgesamt<sup>2)</sup></b>	<b>765 665</b>	<b>535 714</b>	<b>86 330</b>	<b>47 549</b>	<b>94 681</b>

1) Klassifikation der Berufe, KldB 2010

2) einschl. Fälle "ohne Angabe" bzw. "Angabe nicht möglich"

3) Aufgrund der Umstellung im Erhebungsverfahren kam es vorübergehend bei einigen Merkmalen zu Einschränkungen, die Vergleichbarkeit (Merkmale Ausbildungsabschlüsse) vor dem 31.12.2012 ist nicht möglich.

**Noch 1.7 Sozialversicherungspflichtig Beschäftigte am Arbeitsort am 30.09.2013 nach Berufshauptgruppen  
sowie nach aggregierten Berufsabschlüssen**

Tätigkeit nach KldB 2010 <sup>1)</sup>	Insgesamt <sup>2)</sup>	Darunter <sup>3)</sup>			Abschluss unbekannt
		mit anerkanntem Berufsabschluss	mit akademischem Abschluss	ohne beruflichen Ausbildungsabschluss	
		<b>Darunter: weiblich</b>			
<b>0 Militär</b>	<b>17</b>	<b>13</b>	-	.	.
01 Angehörige der regulären Streitkräfte	17	13	-	.	.
<b>1 Land-, Forst-, Tierwirtschaft, Gartenbau</b>	<b>6 970</b>	<b>4 891</b>	<b>497</b>	<b>524</b>	<b>1 058</b>
11 Land-, Tier-, Forstwirtschaftsberufe	3 831	2 626	372	280	553
12 Gartenbauberufe, Floristik	3 139	2 265	125	244	505
<b>2 Rohstoffgewinnung, Produktion, Fertigung</b>	<b>26 844</b>	<b>19 293</b>	<b>1 952</b>	<b>2 043</b>	<b>3 556</b>
21 Rohstoffgewinn., Glas-, Keramikverarbeitung	345	249	54	20	22
22 Kunststoff- u. Holzherst., -verarbeitung	1 879	1 576	25	154	124
23 Papier-, Druckberufe, tech. Mediengestalt.	1 712	1 319	84	133	176
24 Metallerzeugung, -bearbeitung, Metallbau	1 566	1 079	29	204	254
25 Maschinen- und Fahrzeugtechnikberufe	2 637	2 087	161	157	232
26 Mechatronik-, Energie- u. Elektroberufe	1 468	1 059	164	153	92
27 Techn. Entwickl., Konstr., Produktionssteuer.	4 556	2 820	1 330	88	318
28 Textil- und Lederberufe	898	677	18	83	120
29 Lebensmittelherstellung u. -verarbeitung	11 783	8 427	87	1 051	2 218
<b>3 Bau, Architektur, Vermessung, Gebäudetechn.</b>	<b>3 022</b>	<b>1 663</b>	<b>965</b>	<b>125</b>	<b>269</b>
31 Bauplanung, Architektur, Vermessungsberufe	1 469	611	735	19	104
32 Hoch- und Tiefbauberufe	318	135	156	12	15
33 (Innen-) Ausbauberufe	228	162	.	.	27
34 Gebäude- u. versorgungstechnische Berufe	1 007	755	.	.	123
<b>4 Naturwissenschaft, Geografie, Informatik</b>	<b>7 915</b>	<b>5 014</b>	<b>2 055</b>	<b>428</b>	<b>418</b>
41 Mathematik-, Biologie-, Chemie-, Physikberufe	6 188	4 226	1 267	391	304
42 Geologie-, Geografie-, Umweltschutzberufe	360	129	214	.	.
43 Informatik- und andere IKT-Berufe	1 367	659	574	.	.
<b>5 Verkehr, Logistik, Schutz und Sicherheit</b>	<b>36 155</b>	<b>21 892</b>	<b>460</b>	<b>2 372</b>	<b>11 431</b>
51 Verkehr, Logistik (außer Fahrzeugführ.)	16 716	9 879	246	901	5 690
52 Führer von Fahrzeug- u. Transportgeräten	1 423	1 032	12	58	321
53 Schutz-, Sicherheits-, Überwachungsberufe	2 282	1 632	155	133	362
54 Reinigungsberufe	15 734	9 349	47	1 280	5 058
<b>6 Kaufm. Dienstl., Handel, Vertrieb, Tourismus</b>	<b>61 266</b>	<b>45 523</b>	<b>1 731</b>	<b>4 496</b>	<b>9 516</b>
61 Einkaufs-, Vertriebs- und Handelsberufe	5 733	3 849	946	366	572
62 Verkaufsberufe	43 789	34 361	568	2 844	6 016
63 Tourismus-, Hotel- und Gaststättenberufe	11 744	7 313	217	1 286	2 928
<b>7 Unternehmensorga., Buchhalt., Recht, Verwalt.</b>	<b>100 032</b>	<b>71 777</b>	<b>16 630</b>	<b>3 933</b>	<b>7 692</b>
71 Berufe Unternehmensführung, -organisation	55 303	38 903	7 925	2 429	6 046
72 Finanzdienstl. Rechnungsw., Steuerberatung	17 800	12 689	3 551	616	944
73 Berufe in Recht und Verwaltung	26 929	20 185	5 154	888	702
<b>8 Gesundheit, Soziales, Lehre u. Erziehung</b>	<b>122 599</b>	<b>90 750</b>	<b>19 954</b>	<b>4 561</b>	<b>7 334</b>
81 Medizinische Gesundheitsberufe	51 079	40 710	5 275	2 056	3 038
82 Nichtmed. Gesundheit, Körperpfl., Medizint.	24 927	20 274	394	1 759	2 500
83 Erziehung, soz., hauswirt. Berufe, Theologie	30 626	24 919	3 636	599	1 472
84 Lehrende und ausbildende Berufe	15 967	4 847	10 649	147	324
<b>9 Geisteswissenschaften, Kultur, Gestaltung</b>	<b>14 208</b>	<b>9 086</b>	<b>1 927</b>	<b>559</b>	<b>2 636</b>
91 Geistes-Gesellschafts-Wirtschaftswissen.	2 546	1 919	482	15	130
92 Werbung, Marketing, kaufm., red. Medienberufe	10 312	6 548	1 036	490	2 238
93 Produktdesign, Kunsthandwerk	417	304	36	28	49
94 Darstellende, unterhaltende Berufe	933	315	373	26	219
<b>Insgesamt<sup>2)</sup></b>	<b>379 806</b>	<b>269 902</b>	<b>46 171</b>	<b>19 043</b>	<b>43 912</b>

1) Klassifikation der Berufe, KldB 2010

2) einschl. Fälle "ohne Angabe" bzw. "Angabe nicht möglich"

3) Aufgrund der Umstellung im Erhebungsverfahren kam es vorübergehend bei einigen Merkmalen zu Einschränkungen, die Vergleichbarkeit (Merkmale Ausbildungsabschlüsse) vor dem 31.12.2012 ist nicht möglich.

**1.8 Sozialversicherungspflichtig Beschäftigte am Arbeitsort am 30.09.2013 nach Berufshauptgruppen,  
Geschlecht, Vollzeit- und Teilzeitbeschäftigten, Auszubildenden sowie  
nach deutschen und ausländischen Beschäftigten**

Tätigkeit nach KldB 2010 <sup>1)</sup>	Insgesamt <sup>2)</sup>	Und zwar						
		männlich	weiblich	Vollzeit <sup>3)</sup>	Teilzeit <sup>3)</sup>	Auszubildende	Deutsche	Ausländer
<b>0 Militär</b>	<b>49</b>	<b>32</b>	<b>17</b>	<b>34</b>	<b>15</b>	<b>4</b>	<b>42</b>	<b>7</b>
01 Angehörige der regulären Streitkräfte	49	32	17	34	15	4	42	7
<b>1 Land-, Forst-, Tierwirtschaft, Gartenbau</b>	<b>20 868</b>	<b>13 898</b>	<b>6 970</b>	<b>16 954</b>	<b>3 914</b>	<b>1 033</b>	<b>20 238</b>	<b>622</b>
11 Land-, Tier-, Forstwirtschaftsberufe	13 783	9 952	3 831	12 331	1 452	735	13 237	538
12 Gartenbauberufe, Floristik	7 085	3 946	3 139	4 623	2 462	298	7 001	84
<b>2 Rohstoffgewinnung, Produktion, Fertigung</b>	<b>163 386</b>	<b>136 542</b>	<b>26 844</b>	<b>152 332</b>	<b>11 054</b>	<b>10 873</b>	<b>160 166</b>	<b>3 152</b>
21 Rohstoffgewinn., Glas-, Keramikverarbeitung	6 368	6 023	345	6 237	131	256	6 324	40
22 Kunststoff- u. Holzherst., -verarbeitung	13 515	11 636	1 879	13 087	428	752	13 339	175
23 Papier-, Druckberufe, tech. Mediengestalt.	4 582	2 870	1 712	4 198	384	278	4 550	32
24 Metallherzeugung, -bearbeitung, Metallbau	36 310	34 744	1 566	35 641	669	2 521	35 287	1 003
25 Maschinen- und Fahrzeugtechnikberufe	37 605	34 968	2 637	36 616	989	2 864	37 179	412
26 Mechatronik-, Energie- u. Elektroberufe	23 309	21 841	1 468	22 585	724	2 566	23 090	202
27 Techn.Entwickl., Konstr., Produktionssteuer.	17 661	13 105	4 556	16 602	1 059	201	17 423	237
28 Textil- und Lederberufe	1 523	625	898	1 205	318	43	1 496	27
29 Lebensmittelherstellung u. -verarbeitung	22 513	10 730	11 783	16 161	6 352	1 392	21 478	1 024
<b>3 Bau, Architektur, Vermessung, Gebäudetechn.</b>	<b>63 034</b>	<b>60 012</b>	<b>3 022</b>	<b>57 136</b>	<b>5 898</b>	<b>2 241</b>	<b>61 722</b>	<b>1 286</b>
31 Bauplanung, Architektur, Vermessungsberufe	5 599	4 130	1 469	4 757	842	56	5 550	47
32 Hoch- und Tiefbauberufe	23 926	23 608	318	22 624	1 302	749	23 138	779
33 (Innen-) Ausbauberufe	10 973	10 745	228	10 390	583	636	10 695	271
34 Gebäude- u. versorgungstechnische Berufe	22 536	21 529	1 007	19 365	3 171	800	22 339	189
<b>4 Naturwissenschaft, Geografie, Informatik</b>	<b>22 412</b>	<b>14 497</b>	<b>7 915</b>	<b>20 116</b>	<b>2 296</b>	<b>1 271</b>	<b>22 156</b>	<b>253</b>
41 Mathematik-, Biologie-, Chemie-, Physikberufe	14 730	8 542	6 188	13 311	1 419	948	14 586	142
42 Geologie-, Geografie-, Umweltschutzberufe	1 048	688	360	842	206	32	1 038	10
43 Informatik- und andere IKT-Berufe	6 634	5 267	1 367	5 963	671	291	6 532	101
<b>5 Verkehr, Logistik, Schutz und Sicherheit</b>	<b>109 351</b>	<b>73 196</b>	<b>36 155</b>	<b>80 588</b>	<b>28 763</b>	<b>2 038</b>	<b>107 636</b>	<b>1 690</b>
51 Verkehr, Logistik (außer Fahrzeugführ.)	45 385	28 669	16 716	34 116	11 269	1 416	44 805	569
52 Führer von Fahrzeug- u. Transportgeräten	35 898	34 475	1 423	33 520	2 378	379	35 322	568
53 Schutz-, Sicherheits-, Überwachungsberufe	8 137	5 855	2 282	6 617	1 520	100	8 085	52
54 Reinigungsberufe	19 931	4 197	15 734	6 335	13 596	143	19 424	501
<b>6 Kaufm. Dienstl., Handel, Vertrieb, Tourismus</b>	<b>83 827</b>	<b>22 561</b>	<b>61 266</b>	<b>46 427</b>	<b>37 400</b>	<b>4 829</b>	<b>81 468</b>	<b>2 316</b>
61 Einkaufs-, Vertriebs- und Handelsberufe	13 389	7 656	5 733	12 102	1 287	740	13 231	154
62 Verkaufsberufe	55 317	11 528	43 789	26 172	29 145	3 146	54 707	592
63 Tourismus-, Hotel- und Gaststättenberufe	15 121	3 377	11 744	8 153	6 968	943	13 530	1 570
<b>7 Unternehmensorga., Buchhalt., Recht, Verwalt.</b>	<b>131 995</b>	<b>31 963</b>	<b>100 032</b>	<b>95 289</b>	<b>36 706</b>	<b>5 076</b>	<b>131 162</b>	<b>821</b>
71 Berufe Unternehmensführung, -organisation	75 376	20 073	55 303	54 808	20 568	2 647	74 722	645
72 Finanzdienstl. Rechnungsw., Steuerberatung	23 214	5 414	17 800	17 887	5 327	1 105	23 120	93
73 Berufe in Recht und Verwaltung	33 405	6 476	26 929	22 594	10 811	1 324	33 320	83
<b>8 Gesundheit, Soziales, Lehre u. Erziehung</b>	<b>147 561</b>	<b>24 962</b>	<b>122 599</b>	<b>79 149</b>	<b>68 412</b>	<b>4 722</b>	<b>145 618</b>	<b>1 906</b>
81 Medizinische Gesundheitsberufe	60 176	9 097	51 079	37 228	22 948	2 416	59 223	937
82 Nichtmed. Gesundheit, Körperpfl., Medizint.	28 268	3 341	24 927	12 253	16 015	2 113	28 111	145
83 Erziehung, soz., hauswirt. Berufe, Theologie	35 145	4 519	30 626	11 234	23 911	131	34 979	159
84 Lehrende und ausbildende Berufe	23 972	8 005	15 967	18 434	5 538	62	23 305	665
<b>9 Geisteswissenschaften, Kultur, Gestaltung</b>	<b>21 791</b>	<b>7 583</b>	<b>14 208</b>	<b>13 979</b>	<b>7 812</b>	<b>263</b>	<b>21 411</b>	<b>376</b>
91 Geistes-Gesellschafts-Wirtschaftswissen.	2 906	360	2 546	2 431	475	.	2 889	17
92 Werbung, Marketing, kaufm., red. Medienberufe	15 392	5 080	10 312	8 757	6 635	162	15 311	78
93 Produktdesign, Kunsthandwerk	884	467	417	705	179	53	877	7
94 Darstellende, unterhaltende Berufe	2 609	1 676	933	2 086	523	.	2 334	274
<b>Insgesamt<sup>2)</sup></b>	<b>765 665</b>	<b>385 859</b>	<b>379 806</b>	<b>562 584</b>	<b>202 745</b>	<b>32 715</b>	<b>752 936</b>	<b>12 502</b>

1) Klassifikation der Berufe, KldB 2010

2) einschl. Fälle "ohne Angabe" bzw. "Angabe nicht möglich"

3) Aufgrund der Umstellung im Erhebungsverfahren kam es vorübergehend bei einigen Merkmalen zu Einschränkungen, die Vergleichbarkeit (Merkmale Voll-/Teilzeitbeschäftigte) vor dem 31.12.2012 ist nicht möglich.

**1.9 Sozialversicherungspflichtig Beschäftigte am Arbeitsort in den kreisfreien Städten und Landkreisen am  
30.09.2013 nach deutschen und ausländischen Beschäftigten sowie Vollzeit- und Teilzeitbeschäftigten**

Schl.- Nr. <sup>1)</sup>	Kreisfreie Stadt Landkreis Land	Insgesamt <sup>2)</sup>	Und zwar			
			deutsche	ausländische	Vollzeit- beschäftigte <sup>3)</sup>	Teilzeit- beschäftigte <sup>3)</sup>
			Beschäftigte			
		<b>Insgesamt</b>				
15001	Dessau-Roßlau, Stadt	33 844	33 355	483	24 467	9 370
15002	Halle (Saale), Stadt	91 670	89 867	1 779	63 706	27 957
15003	Magdeburg, Stadt	104 369	101 854	2 487	73 666	30 696
15081	Altmarkkreis Salzwedel	27 106	26 668	426	20 046	7 029
15082	Anhalt-Bitterfeld	55 557	54 299	1 242	43 593	11 960
15083	Börde	57 252	56 668	570	42 477	14 773
15084	Burgenlandkreis	54 476	53 738	721	40 724	13 751
15085	Harz	70 496	69 719	760	52 627	17 744
15086	Jerichower Land	27 455	27 141	310	20 842	6 612
15087	Mansfeld-Südharz	40 366	39 960	394	28 419	11 802
15088	Saalekreis	67 359	65 452	1 869	52 571	14 787
15089	Salzlandkreis	60 334	59 517	801	44 877	15 455
15090	Stendal	34 896	34 594	293	24 821	10 072
15091	Wittenberg	40 485	40 104	367	29 748	10 737
<b>15</b>	<b>Sachsen-Anhalt</b>	<b>765 665</b>	<b>752 936</b>	<b>12 502</b>	<b>562 584</b>	<b>202 745</b>
		<b>darunter: weiblich</b>				
15001	Dessau-Roßlau, Stadt	17 422	17 249	171	9 886	7 530
15002	Halle (Saale), Stadt	52 084	51 475	599	30 683	21 399
15003	Magdeburg, Stadt	56 256	55 228	1 018	32 159	24 092
15081	Altmarkkreis Salzwedel	13 154	13 024	122	7 191	5 950
15082	Anhalt-Bitterfeld	25 895	25 551	338	15 939	9 954
15083	Börde	25 150	24 965	178	13 135	12 013
15084	Burgenlandkreis	26 631	26 414	210	15 052	11 579
15085	Harz	35 065	34 796	262	20 000	15 015
15086	Jerichower Land	12 812	12 709	101	7 309	5 502
15087	Mansfeld-Südharz	20 147	20 013	130	10 247	9 853
15088	Saalekreis	28 189	27 438	732	16 211	11 978
15089	Salzlandkreis	29 542	29 304	234	16 498	13 042
15090	Stendal	17 735	17 640	92	9 243	8 491
15091	Wittenberg	19 724	19 590	131	10 588	9 136
<b>15</b>	<b>Sachsen-Anhalt</b>	<b>379 806</b>	<b>375 396</b>	<b>4 318</b>	<b>214 141</b>	<b>165 534</b>

1) Regionalschlüssel gemäß amtlichem Gemeindeverzeichnis

2) einschließlich Fälle "ohne Angabe"

3) Aufgrund der Umstellung im Erhebungsverfahren kam es vorübergehend bei einigen Merkmalen zu Einschränkungen, die Vergleichbarkeit (Merkmale Voll- und Teilzeitbeschäftigte) vor dem 31.12.2012 ist nicht möglich.



## 1.10 Sozialversicherungspflichtig Beschäftigte am Arbeitsort in den kreisfreien Städten

Schl.- Nr. <sup>1)</sup>	Kreisfreie Stadt Landkreis Land	Insgesamt <sup>3)</sup>	Darunter im				
			Land- und Forst- wirtschaft, Fischerei (A)	Produ- zierendes Gewerbe (B-F)	davon		
					Produ- zierendes Gewerbe ohne Baugewerbe (B-E)	darunter Verarbei- tendes Gewerbe (C)	Bau- gewerbe (F)
							<b>Insgesamt</b>
15001	Dessau-Roßlau, Stadt	33 844	265	9 295	6 891	6 349	2 404
15002	Halle (Saale), Stadt	91 670	39	11 206	6 286	4 223	4 920
15003	Magdeburg, Stadt	104 369	80	17 113	11 331	8 813	5 782
15081	Altmarkkreis Salzwedel	27 106	1 669	8 537	5 889	5 054	2 648
15082	Anhalt-Bitterfeld	55 557	1 339	20 671	16 345	14 995	4 326
15083	Börde	57 252	1 970	21 518	17 134	13 967	4 384
15084	Burgenlandkreis	54 476	1 242	18 194	13 027	9 980	5 167
15085	Harz	70 496	1 481	23 200	17 064	15 447	6 136
15086	Jerichower Land	27 455	1 305	10 289	6 857	5 929	3 432
15087	Mansfeld-Südharz	40 366	1 044	13 281	9 519	8 370	3 762
15088	Saalekreis	67 359	1 456	24 130	17 805	14 836	6 325
15089	Salzlandkreis	60 334	1 202	20 852	16 363	14 047	4 489
15090	Stendal	34 896	1 835	9 757	5 991	5 676	3 766
15091	Wittenberg	40 485	1 423	14 735	11 175	10 463	3 560
<b>15</b>	<b>Sachsen-Anhalt</b>	<b>765 665</b>	<b>16 350</b>	<b>222 778</b>	<b>161 677</b>	<b>138 149</b>	<b>61 101</b>
							<b>darunter:</b>
15001	Dessau-Roßlau, Stadt	17 422	74	2 294	1 963	1 866	331
15002	Halle (Saale), Stadt	52 084	16	2 615	2 050	1 385	565
15003	Magdeburg, Stadt	56 256	24	3 109	2 494	1 779	615
15081	Altmarkkreis Salzwedel	13 154	475	1 998	1 689	1 576	309
15082	Anhalt-Bitterfeld	25 895	412	4 956	4 470	4 166	486
15083	Börde	25 150	567	4 447	3 958	3 560	489
15084	Burgenlandkreis	26 631	375	4 093	3 525	2 948	568
15085	Harz	35 065	366	5 105	4 376	4 015	729
15086	Jerichower Land	12 812	438	2 012	1 705	1 553	307
15087	Mansfeld-Südharz	20 147	279	3 297	2 916	2 673	381
15088	Saalekreis	28 189	440	4 789	4 206	3 542	583
15089	Salzlandkreis	29 542	390	4 065	3 564	2 969	501
15090	Stendal	17 735	485	2 405	2 025	1 961	380
15091	Wittenberg	19 724	452	3 330	2 933	2 728	397
<b>15</b>	<b>Sachsen-Anhalt</b>	<b>379 806</b>	<b>4 793</b>	<b>48 515</b>	<b>41 874</b>	<b>36 721</b>	<b>6 641</b>

1) Regionalschlüssel gemäß amtlichem Gemeindeverzeichnis

2) Klassifikation der Wirtschaftszweige, Ausgabe 2008 (WZ 2008)

3) einschließlich Fälle ohne Angabe zur wirtschaftlichen Gliederung

## und Landkreisen am 30.09.2013 nach zusammengefassten Wirtschaftsabschnitten

Wirtschaftsabschnitt <sup>2)</sup>									Schl.- Nr. <sup>1)</sup>
Dienstleistungsbereiche (G-U)	davon								
	Handel, Verkehr, Gastgewerbe (G-I)	Information und Kommunikation (J)	Finanz- und Versicherungs-dienstleistg. (K)	Grundstücks- und Wohnungswesen (L)	Freiberufliche, wissenschaftliche, technische Dienstleistg.; sonstige wirtschaftliche Dienstleistg. (M-N)	Öffentliche Verwaltung, Verteidigung, Sozialversicherung; Erziehung und Unterricht; Gesundheits- und Sozialwesen (O-Q)	Kunst, Unterhaltung und Erholung; sonstige Dienstleistg.; Private Haushalte; Exterritoriale Organisationen (R-U)		
24 279	5 950	256	676	146	5 976	9 880	1 395	15001	
80 424	16 480	3 863	1 987	1 786	18 050	33 704	4 554	15002	
87 175	19 749	2 809	2 684	1 704	23 293	32 070	4 866	15003	
16 868	5 717	253	502	154	2 657	6 824	761	15081	
33 545	12 244	472	643	309	6 018	12 394	1 465	15082	
33 764	15 478	242	766	341	4 403	11 350	1 184	15083	
35 040	12 619	322	823	346	4 999	14 726	1 205	15084	
45 673	16 121	442	1 133	462	5 436	19 360	2 719	15085	
15 860	5 335	117	415	183	2 086	6 903	821	15086	
25 890	9 612	166	667	305	2 958	10 904	1 278	15087	
41 773	18 882	240	636	373	9 466	11 110	1 066	15088	
38 279	12 582	279	917	318	5 394	17 299	1 490	15089	
23 301	7 141	169	560	257	3 127	10 613	1 434	15090	
24 327	8 563	133	621	292	3 684	9 845	1 189	15091	
<b>526 198</b>	<b>166 473</b>	<b>9 763</b>	<b>13 030</b>	<b>6 976</b>	<b>97 547</b>	<b>206 982</b>	<b>25 427</b>	<b>15</b>	
<b>weiblich</b>									
15 050	3 221	64	450	75	2 657	7 714	869	15001	
49 453	8 130	1 388	1 340	1 012	9 108	25 570	2 905	15002	
53 122	10 414	944	1 704	1 049	12 293	23 106	3 612	15003	
10 668	2 993	120	364	78	1 287	5 279	547	15081	
20 527	6 116	226	497	142	2 577	9 809	1 160	15082	
20 136	7 560	80	560	150	1 842	9 040	904	15083	
22 163	6 365	155	653	187	2 095	11 761	947	15084	
29 541	8 655	118	815	236	2 549	15 122	2 046	15085	
10 361	2 650	59	329	95	1 295	5 318	615	15086	
16 524	4 921	53	475	154	1 441	8 552	928	15087	
22 960	8 043	78	465	182	4 636	8 753	803	15088	
25 087	6 913	82	682	177	2 295	13 791	1 147	15089	
14 844	3 694	56	416	102	1 456	7 958	1 162	15090	
15 942	4 505	50	495	131	1 922	7 963	876	15091	
<b>326 378</b>	<b>84 180</b>	<b>3 473</b>	<b>9 245</b>	<b>3 770</b>	<b>47 453</b>	<b>159 736</b>	<b>18 521</b>	<b>15</b>	

## 1.11 Sozialversicherungspflichtig Beschäftigte am Arbeitsort in den kreisfreien Städten und

Schl.- Nr. <sup>1)</sup>	Kreisfreie Stadt Landkreis Land	Insgesamt <sup>2)</sup>	Darunter			
			nach aggregierten Berufsabschlüssen <sup>3)</sup>			
			mit anerkanntem Berufsabschluss	mit akademischem Abschluss	ohne beruflichen Ausbildungs- abschluss	Abschluss unbekannt
						<b>Insgesamt</b>
15001	Dessau-Roßlau, Stadt	33 844	23 879	4 398	1 884	3 623
15002	Halle (Saale), Stadt	91 670	57 491	17 281	6 510	10 219
15003	Magdeburg, Stadt	104 369	64 905	16 796	7 676	14 824
15081	Altmarkkreis Salzwedel	27 106	19 907	2 129	1 701	3 290
15082	Anhalt-Bitterfeld	55 557	38 972	5 595	3 220	7 697
15083	Börde	57 252	40 699	4 686	3 525	8 275
15084	Burgenlandkreis	54 476	40 421	4 998	2 948	6 056
15085	Harz	70 496	50 979	6 378	4 169	8 739
15086	Jerichower Land	27 455	19 758	2 099	1 551	4 022
15087	Mansfeld-Südharz	40 366	30 800	3 174	2 302	3 865
15088	Saalekreis	67 359	47 523	6 232	4 164	9 354
15089	Salzlandkreis	60 334	43 857	5 650	3 817	6 934
15090	Stendal	34 896	25 893	3 542	1 990	3 441
15091	Wittenberg	40 485	30 630	3 372	2 092	4 342
<b>15</b>	<b>Sachsen-Anhalt</b>	<b>765 665</b>	<b>535 714</b>	<b>86 330</b>	<b>47 549</b>	<b>94 681</b>
						<b>darunter:</b>
15001	Dessau-Roßlau, Stadt	17 422	12 480	2 404	798	1 706
15002	Halle (Saale), Stadt	52 084	34 465	9 345	3 037	5 130
15003	Magdeburg, Stadt	56 256	36 267	8 564	3 495	7 816
15081	Altmarkkreis Salzwedel	13 154	9 760	1 233	633	1 496
15082	Anhalt-Bitterfeld	25 895	18 692	2 882	1 255	3 026
15083	Börde	25 150	17 922	2 388	1 237	3 564
15084	Burgenlandkreis	26 631	19 875	2 834	1 098	2 791
15085	Harz	35 065	25 818	3 474	1 612	4 054
15086	Jerichower Land	12 812	9 321	1 167	523	1 784
15087	Mansfeld-Südharz	20 147	15 591	1 871	849	1 733
15088	Saalekreis	28 189	19 350	2 898	1 529	4 362
15089	Salzlandkreis	29 542	22 015	3 154	1 420	2 901
15090	Stendal	17 735	13 391	2 095	717	1 516
15091	Wittenberg	19 724	14 955	1 862	840	2 033
<b>15</b>	<b>Sachsen-Anhalt</b>	<b>379 806</b>	<b>269 902</b>	<b>46 171</b>	<b>19 043</b>	<b>43 912</b>

1) Regionalschlüssel gemäß amtlichem Gemeindeverzeichnis

2) einschl. Fälle "ohne Angabe" bzw. Angabe nicht möglich"

3) Aufgrund der Umstellung im Erhebungsverfahren kam es vorübergehend bei einigen Merkmalen zu Einschränkungen, die Vergleichbarkeit (Merkmale Ausbildungsabschlüsse) vor dem 31.12.2012 ist nicht möglich.

## Landkreisen am 30.09.2013 nach aggregierten Berufsabschlüssen, Altersklassen sowie Auszubildende

Davon (von Spalte Insgesamt) im Alter von ... bis unter ... Jahren											Darunter (von Spalte Insgesamt) Auszubil- dende	Schl.- Nr. <sup>1)</sup>
unter 20	20 bis 25	25 bis 30	30 bis 35	35 bis 40	40 bis 45	45 bis 50	50 bis 55	55 bis 60	60 bis 65	65 und mehr		
672	2 124	3 324	3 424	2 942	3 899	5 070	5 279	4 442	2 516	152	1 417	15001
1 685	6 045	10 109	10 594	9 003	10 775	12 857	12 641	10 833	6 637	491	3 957	15002
1 985	7 473	11 902	11 638	9 706	12 129	14 699	14 868	12 309	7 102	558	4 389	15003
673	1 857	2 521	2 525	2 249	2 888	4 087	4 520	3 835	1 834	117	1 215	15081
1 120	3 522	5 257	5 715	4 963	6 294	8 310	8 788	7 451	3 906	231	2 250	15082
1 275	3 666	5 689	5 902	4 977	6 641	8 497	9 179	7 377	3 803	246	2 180	15083
1 204	3 576	5 276	5 370	4 601	6 248	8 133	8 562	7 429	3 881	196	2 434	15084
1 532	4 726	6 684	7 023	6 006	8 037	10 365	11 185	9 418	5 204	316	3 259	15085
594	1 652	2 486	2 655	2 394	3 135	4 064	4 564	3 808	1 991	112	1 126	15086
1 050	2 761	3 616	3 895	3 574	4 540	5 948	6 505	5 541	2 771	165	1 972	15087
1 419	4 370	6 631	6 976	6 057	8 136	10 025	9 919	8 657	4 903	266	2 757	15088
1 378	3 848	5 736	5 852	5 045	7 036	9 228	9 716	7 997	4 252	246	2 553	15089
721	2 093	2 969	2 953	2 895	3 947	5 458	6 144	5 016	2 574	126	1 484	15090
872	2 652	3 890	3 810	3 403	4 740	6 003	6 442	5 498	3 011	164	1 722	15091
<b>16 180</b>	<b>50 365</b>	<b>76 090</b>	<b>78 332</b>	<b>67 815</b>	<b>88 445</b>	<b>112 744</b>	<b>118 312</b>	<b>99 611</b>	<b>54 385</b>	<b>3 386</b>	<b>32 715</b>	<b>15</b>
<b>weiblich</b>												
274	1 039	1 641	1 690	1 525	2 081	2 716	2 838	2 345	1 227	46	635	15001
844	3 331	5 776	5 791	5 045	6 123	7 422	7 434	6 400	3 750	168	1 924	15002
885	3 839	6 145	6 009	5 193	6 759	8 307	8 356	6 883	3 727	153	1 982	15003
232	740	1 106	1 066	1 060	1 463	2 161	2 394	2 007	893	32	441	15081
367	1 476	2 284	2 388	2 179	3 046	4 122	4 441	3 769	1 751	72	828	15082
357	1 307	2 210	2 314	2 102	2 961	4 000	4 572	3 608	1 650	69	633	15083
460	1 500	2 494	2 545	2 228	3 135	4 226	4 389	3 796	1 783	75	1 024	15084
511	2 021	3 055	3 270	2 901	4 101	5 562	5 996	4 972	2 564	112	1 185	15085
179	664	1 101	1 155	1 082	1 442	2 027	2 305	1 907	926	24	396	15086
336	1 156	1 612	1 778	1 710	2 421	3 270	3 559	2 944	1 313	48	666	15087
469	1 694	2 772	2 747	2 414	3 457	4 429	4 355	3 877	1 912	63	947	15088
484	1 668	2 616	2 629	2 475	3 462	4 803	5 114	4 212	2 003	76	942	15089
227	910	1 374	1 356	1 454	2 037	2 976	3 331	2 747	1 285	38	549	15090
314	1 140	1 725	1 660	1 615	2 356	3 090	3 408	2 926	1 440	50	667	15091
<b>5 939</b>	<b>22 485</b>	<b>35 911</b>	<b>36 398</b>	<b>32 983</b>	<b>44 844</b>	<b>59 111</b>	<b>62 492</b>	<b>52 393</b>	<b>26 224</b>	<b>1 026</b>	<b>12 819</b>	<b>15</b>

## 1.12 Sozialversicherungspflichtig Beschäftigte am Arbeitsort in den

Kreisfreie Stadt	30.09.	31.12.	31.03.	30.06.	30.09.	31.12.	31.03.
Landkreis	2010	2010	2011	2011	2011	2011	2012
Land							
	<b>Insgesamt</b>						
Dessau-Roßlau, Stadt	34 582	34 122	33 604	34 174	34 797	34 116	33 546
Halle (Saale), Stadt	92 197	91 996	91 376	92 092	92 721	92 100	90 713
Magdeburg, Stadt	104 786	104 026	103 505	104 022	104 752	103 902	102 465
Altmarkkreis Salzwedel	27 434	26 656	26 473	27 144	28 128	27 375	27 052
Anhalt-Bitterfeld	56 974	55 467	54 966	56 416	57 450	57 274	55 879
Börde	55 354	54 278	54 743	55 832	56 930	56 167	55 821
Burgenlandkreis	53 940	52 628	52 055	53 237	54 399	53 147	52 541
Harz	70 095	68 652	67 605	69 075	70 721	69 043	68 074
Jerichower Land	27 422	26 898	26 923	27 292	27 956	27 406	27 435
Mansfeld-Südharz	40 310	39 145	39 003	40 082	40 382	39 645	39 575
Saalekreis	64 932	64 267	64 045	65 036	66 448	65 752	64 908
Salzlandkreis	60 776	59 384	58 762	59 842	60 713	59 863	59 282
Stendal	35 909	34 781	34 602	35 150	35 771	34 527	34 195
Wittenberg	40 143	39 318	38 980	39 445	40 436	39 767	39 446
<b>Sachsen-Anhalt</b>	<b>764 854</b>	<b>751 618</b>	<b>746 642</b>	<b>758 839</b>	<b>771 604</b>	<b>760 084</b>	<b>750 932</b>
	<b>darunter:</b>						
Dessau-Roßlau, Stadt	17 660	17 517	17 314	17 409	17 697	17 550	17 302
Halle (Saale), Stadt	52 158	52 279	51 946	51 913	52 102	52 240	51 471
Magdeburg, Stadt	56 545	56 444	56 198	56 065	56 599	56 466	55 681
Altmarkkreis Salzwedel	13 098	12 972	12 887	13 033	13 365	13 187	13 040
Anhalt-Bitterfeld	26 316	25 943	25 590	26 201	26 638	26 679	26 194
Börde	24 226	24 032	24 164	24 403	24 745	24 700	24 478
Burgenlandkreis	26 442	26 084	25 765	26 116	26 524	26 180	25 842
Harz	34 693	34 278	33 721	34 194	34 887	34 398	33 855
Jerichower Land	12 622	12 613	12 622	12 596	12 950	12 851	12 834
Mansfeld-Südharz	20 007	19 702	19 526	19 962	20 036	19 880	19 840
Saalekreis	26 789	26 824	26 720	26 875	27 554	27 502	27 274
Salzlandkreis	30 182	29 777	29 458	29 659	29 974	29 682	29 389
Stendal	18 051	17 861	17 797	17 817	18 117	17 823	17 611
Wittenberg	19 546	19 246	19 044	19 193	19 556	19 337	19 237
<b>Sachsen-Anhalt</b>	<b>378 335</b>	<b>375 572</b>	<b>372 752</b>	<b>375 436</b>	<b>380 744</b>	<b>378 475</b>	<b>374 048</b>

## kreisfreien Städten und Landkreisen vom 30.09.2010 bis 30.09.2013

30.06. 2012	30.09. 2012	31.12. 2012	31.03. 2013	30.06. 2013	30.09. 2013	Kreisfreie Stadt Landkreis  Land
33 997	34 325	33 430	33 259	33 627	33 844	Dessau-Roßlau, Stadt
91 352	92 085	91 657	90 347	90 653	91 670	Halle (Saale), Stadt
102 648	103 682	102 880	102 198	102 876	104 369	Magdeburg, Stadt
27 043	27 280	26 519	26 275	26 664	27 106	Altmarkkreis Salzwedel
55 958	56 436	54 920	54 253	54 884	55 557	Anhalt-Bitterfeld
56 480	57 301	55 701	55 358	56 290	57 252	Börde
53 354	54 202	53 170	52 568	53 533	54 476	Burgenlandkreis
68 962	70 130	68 605	67 572	69 135	70 496	Harz
27 629	27 889	27 112	26 588	27 026	27 455	Jerichower Land
40 001	40 632	39 489	39 434	39 838	40 366	Mansfeld-Südharz
65 625	66 647	65 729	65 520	66 277	67 359	Saalekreis
60 017	60 690	59 388	58 731	59 558	60 334	Salzlandkreis
34 432	34 730	33 750	33 470	34 131	34 896	Stendal
39 868	40 512	39 741	39 321	39 833	40 485	Wittenberg
<b>757 366</b>	<b>766 541</b>	<b>752 091</b>	<b>744 894</b>	<b>754 325</b>	<b>765 665</b>	<b>Sachsen-Anhalt</b>
<b>weiblich</b>						
17 453	17 556	17 275	17 232	17 236	17 422	Dessau-Roßlau, Stadt
51 748	52 197	52 365	51 900	51 710	52 084	Halle (Saale), Stadt
55 580	56 023	56 043	55 835	55 720	56 256	Magdeburg, Stadt
13 045	13 133	13 004	12 907	12 947	13 154	Altmarkkreis Salzwedel
26 063	26 249	25 848	25 528	25 658	25 895	Anhalt-Bitterfeld
24 555	24 829	24 563	24 551	24 643	25 150	Börde
26 115	26 528	26 299	26 162	26 246	26 631	Burgenlandkreis
34 181	34 716	34 417	34 135	34 556	35 065	Harz
12 902	12 985	12 872	12 602	12 648	12 812	Jerichower Land
19 962	20 202	19 897	19 957	19 915	20 147	Mansfeld-Südharz
27 436	27 778	27 663	27 566	27 660	28 189	Saalekreis
29 529	29 799	29 543	29 291	29 388	29 542	Salzlandkreis
17 546	17 670	17 472	17 392	17 480	17 735	Stendal
19 299	19 604	19 516	19 470	19 469	19 724	Wittenberg
<b>375 414</b>	<b>379 269</b>	<b>376 777</b>	<b>374 528</b>	<b>375 276</b>	<b>379 806</b>	<b>Sachsen-Anhalt</b>

**1. Sozialversicherungspflichtig Beschäftigte (Arbeitsortprinzip) am 30.09.2013  
Anteile der Wirtschaftsabschnitte**

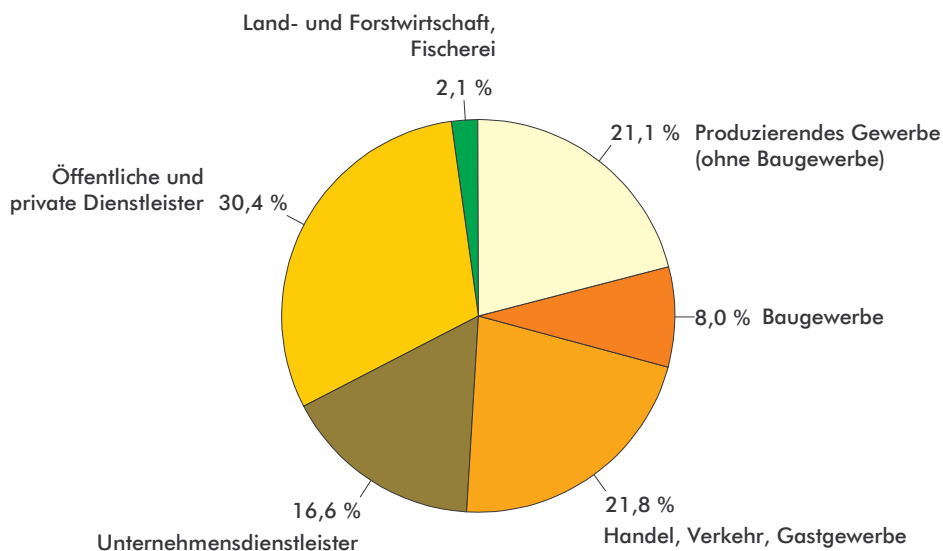

**2. Sozialversicherungspflichtig Beschäftigte (Arbeitsortprinzip) am 30.09.2013  
nach Altersgruppen und Geschlecht**

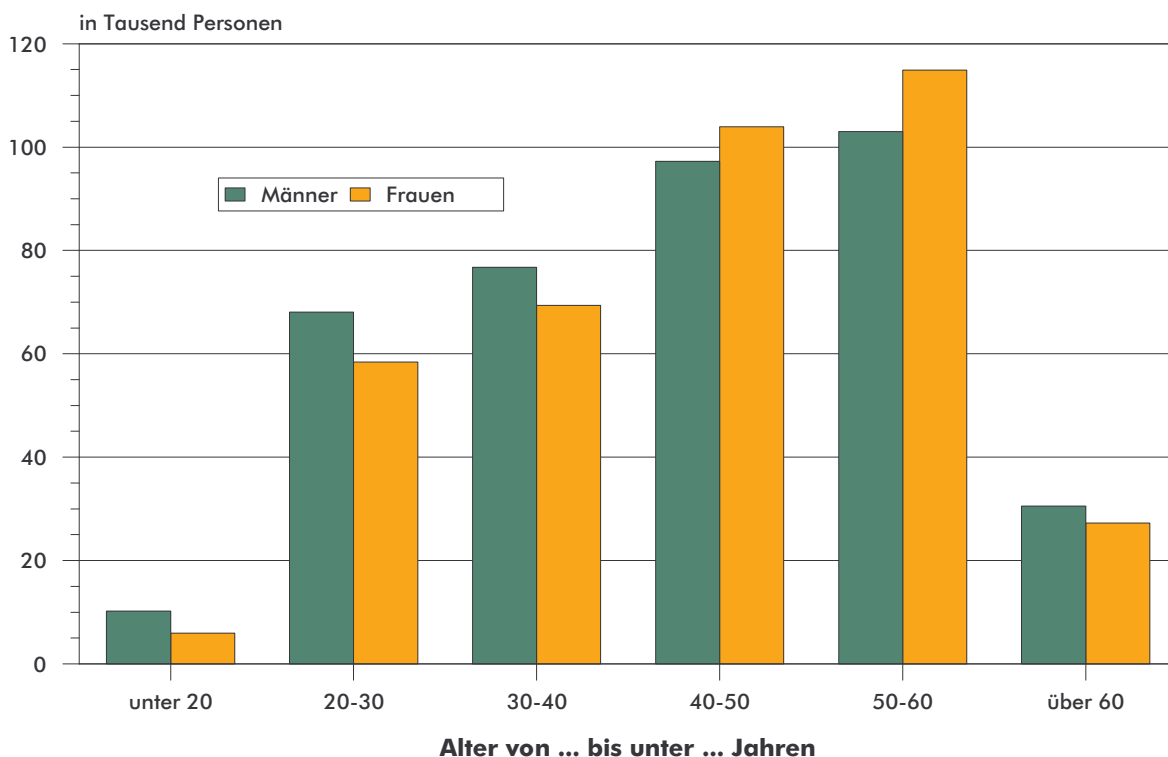

### 3. Sozialversicherungspflichtig Beschäftigte (Arbeitsortprinzip) am 30.09.2013 nach ausgewählten Berufsbereichen und Geschlecht

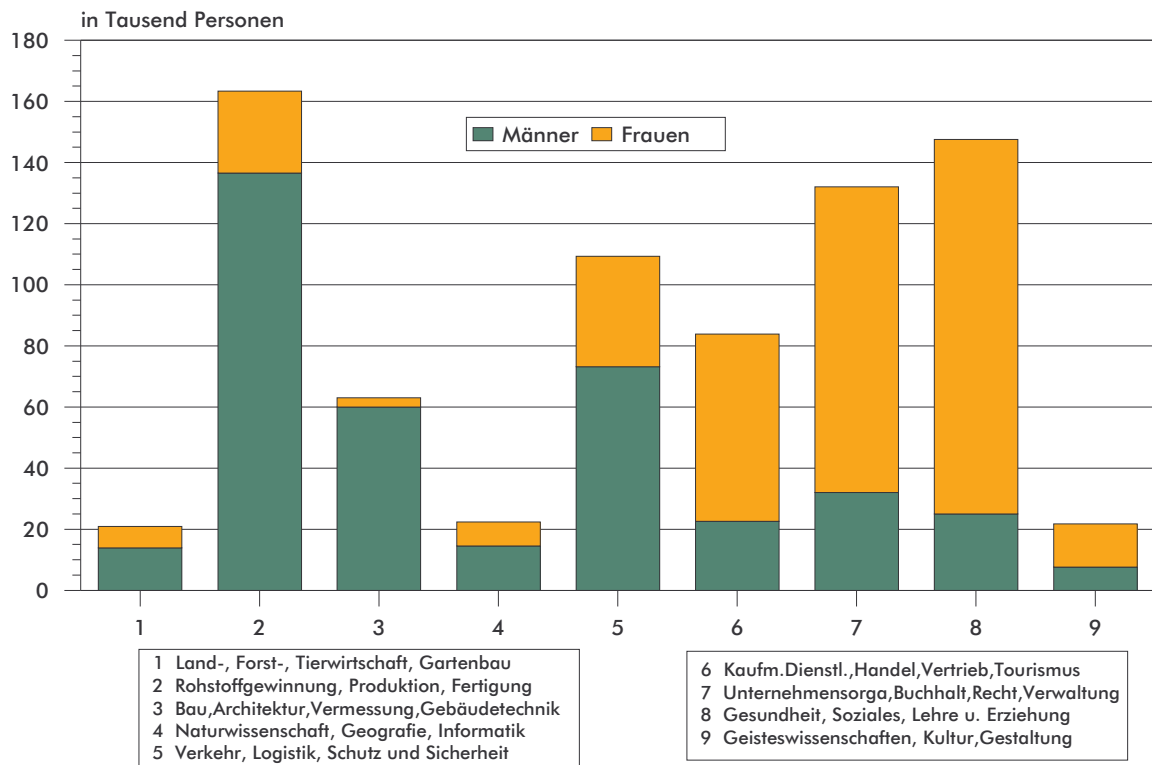

### 4. Sozialversicherungspflichtig Beschäftigte (Arbeitsortprinzip) am 30.09.2013 nach aggregierten Berufsabschlüssen und Geschlecht

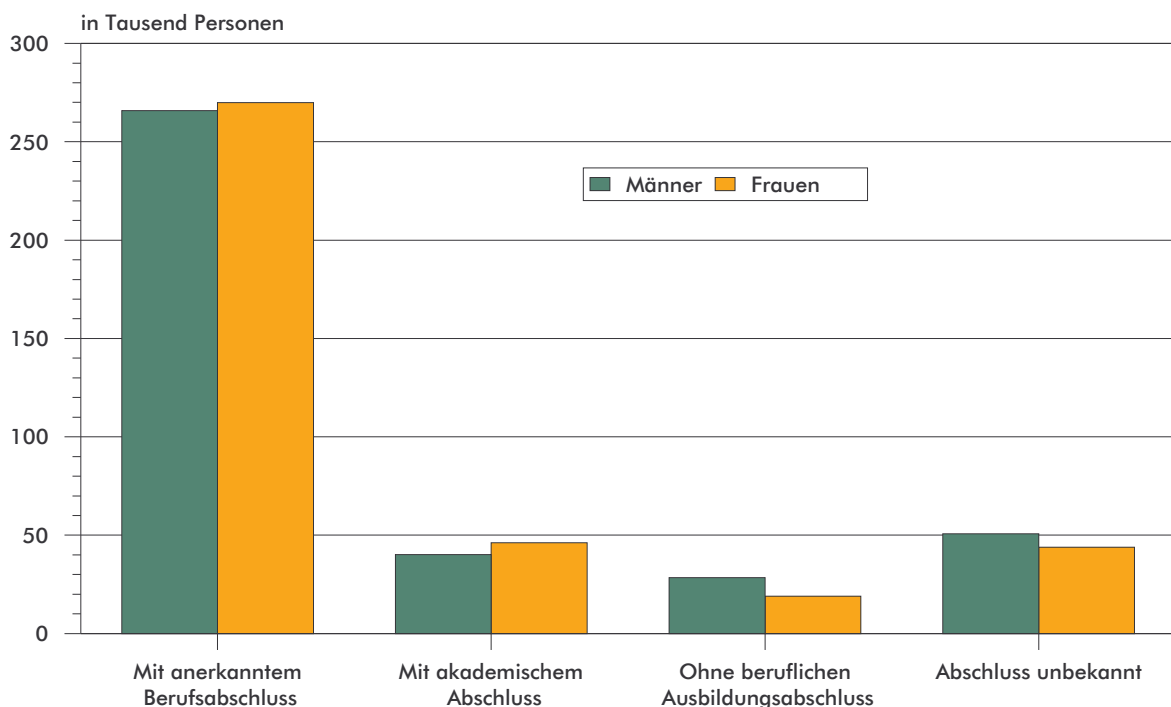





## **Teil 2**

### **Sozialversicherungspflichtig Beschäftigte am Wohnort**



## 2.1 Sozialversicherungspflichtig Beschäftigte am Wohnort am 30.09.2013 nach Strukturmerkmalen

Merkmal	Insgesamt	Männlich	Weiblich	Veränderung gegenüber Vorquartal			Veränderung gegenüber Vorjahresquartal		
				insgesamt	männlich	weiblich	insgesamt	männlich	weiblich
				Anzahl			%		
<b>Beschäftigte insgesamt<sup>1)</sup></b>	<b>845 378</b>	<b>443 758</b>	<b>401 620</b>	<b>1,5</b>	<b>1,8</b>	<b>1,3</b>	<b>-0,1</b>	<b>-0,3</b>	<b>0,2</b>
darunter Auszubildende	34 920	21 140	13 780	15,1	18,5	10,3	-6,2	-4,3	-9,0
<b>nach Altersgruppen</b>									
Alter von ... bis unter ... Jahren									
unter 20	17 202	10 811	6 391	41,7	41,5	42,2	-1,3	-0,1	-3,3
20 bis 30	140 101	76 771	63 330	1,0	1,1	0,8	-4,7	-5,1	-4,2
30 bis 40	162 787	88 653	74 134	1,5	1,7	1,3	2,8	2,7	3,0
40 bis 50	224 396	114 753	109 643	-0,7	-0,5	-0,8	-4,9	-4,5	-5,3
50 bis 60	238 561	118 583	119 978	1,2	1,4	1,0	2,0	2,0	2,1
60 und mehr	62 331	34 187	28 144	4,6	3,8	5,5	16,3	11,3	23,0
<b>nach Staatsangehörigkeit</b>									
Deutsche Beschäftigte	833 995	436 186	397 809	1,5	1,7	1,2	-0,3	-0,5	0,1
Ausländische Beschäftigte	11 146	7 420	3 726	6,2	6,3	5,9	15,3	15,3	15,4
darunter aus EU-Ländern (EU-28)	5 579	3 810	1 769	8,2	8,7	7,3	25,6	24,8	27,3
<b>nach aggregierten Berufsabschlüssen</b>									
Mit anerkanntem Berufsabschluss	590 222	305 811	284 411	1,2	1,0	1,4	...	...	...
dav. Abschl. anerkannte Berufsausbildung	539 662	284 455	255 207	1,2	1,0	1,5	...	...	...
Meister-/ Techniker- oder gleichw. Abschl.	50 560	21 356	29 204	0,7	1,3	0,3	...	...	...
Mit akademischem Abschluss	91 519	43 815	47 704	0,5	0,4	0,7	...	...	...
dav. Bachelor	7 927	3 738	4 189	6,8	8,2	5,7	...	...	...
Diplom/ Magister/ Master/ Staatsexamen	78 402	37 010	41 392	-0,1	-0,5	0,2	...	...	...
Promotion	5 190	3 067	2 123	1,4	1,6	1,2	...	...	...
Ohne beruflichen Ausbildungsabschluss	51 109	31 000	20 109	9,6	11,6	6,6	...	...	...
Abschluss unbekannt	110 983	62 415	48 568	2,6	3,2	1,8	...	...	...
<b>nach Berufsbereichen</b>									
Militär	47	30	17	6,8	25,0	-15,0	...	...	...
Land-, Forst-, Tierwirtschaft, Gartenbau	21 522	14 330	7 192	2,4	2,8	1,5	...	...	...
Rohstoffgewinnung, Produktion, Fertigung	189 939	160 516	29 423	1,8	2,0	1,2	...	...	...
Bau, Architektur, Vermessung, Gebäudetechn.	73 757	70 534	3 223	2,3	2,4	0,5	...	...	...
Naturwissenschaft, Geografie, Informatik	23 744	15 697	8 047	1,3	1,4	1,1	...	...	...
Verkehr, Logistik, Schutz und Sicherheit	124 963	86 552	38 411	2,1	2,0	2,2	...	...	...
Kaufm. Dienstl., Handel, Vertrieb, Tourismus	90 330	25 900	64 430	1,9	1,6	2,0	...	...	...
Unternehmensorga., Buchhalt., Recht, Verwalt.	141 826	35 345	106 481	1,2	1,2	1,2	...	...	...
Gesundheit, Soziales, Lehre und Erziehung	154 748	26 012	128 736	1,7	1,1	1,8	...	...	...
Geisteswissenschaften, Kultur, Gestaltung	22 957	8 125	14 832	0,9	1,2	0,7	...	...	...
<b>nach Vollzeit-/Teilzeitbeschäftigung</b>									
Vollzeitbeschäftigte	633 771	403 970	229 801	1,8	2,0	1,6	...	...	...
Teilzeitbeschäftigte	211 198	39 529	171 669	0,7	-0,4	0,9	...	...	...
<b>nach zusammengefassten Wirtschaftsabschnitten</b>									
Land- und Forstwirtschaft, Fischerei	16 746	11 836	4 910	1,9	2,4	0,6	-0,2	-0,1	-0,7
Produzierendes Gewerbe	250 981	199 689	51 292	1,7	1,8	1,1	0,5	0,5	0,2
Produzierendes Gewerbe ohne Baugewerbe	180 161	135 764	44 397	1,5	1,6	1,1	0,8	1,0	0,4
Verarbeitendes Gewerbe	155 699	116 608	39 091	1,6	1,8	1,2	1,2	1,4	0,6
Baugewerbe	70 820	63 925	6 895	2,1	2,2	1,5	-0,4	-0,4	-0,4
Dienstleistungsbereiche	577 239	231 961	345 278	1,5	1,8	1,3	-0,3	-1,0	0,2
Handel, Verkehr, Gastgewerbe	186 585	96 879	89 706	1,4	1,6	1,2	-0,7	-1,1	-0,4
Information und Kommunikation	11 607	7 513	4 094	0,5	0,6	0,2	1,3	1,9	0,2
Finanz- und Versicherungsdienstleistg.	14 951	4 607	10 344	1,7	1,9	1,6	-2,3	-3,5	-1,8
Grundstücks- und Wohnungswesen	7 733	3 683	4 050	-0,2	0,6	-0,9	-1,6	-1,8	-1,4
Freiberufl., wissenschaftl., techn. Dienstleistg.; sonstige wirtschaftl. Dienstleistg.	114 134	62 640	51 494	2,6	3,0	2,1	-0,8	-1,5	0,0
Öff. Verwaltung, Verteidigung, Sozialvers.; Erzieh. u. Unterr.; Gesundh.- u. Sozialw.	215 674	48 996	166 678	1,2	1,0	1,3	0,9	0,0	1,1
Kunst, Unterhaltung und Erholung; sonst. Dienstleistg.; Priv. Haushalte; Exterr. Org.	26 555	7 643	18 912	0,3	0,2	0,3	-3,5	-4,7	-3,0

1) einschließlich Fälle ohne Angabe

**2.2 Sozialversicherungspflichtig Beschäftigte  
ausgewählten Wirtschaftsabteilungen**

WZ 2008 <sup>1)</sup>	Wirtschaftsgliederung	30.09.2011	31.12.2011	31.03.2012
<b>A</b>	<b>Land- und Forstwirtschaft, Fischerei</b>	<b>16 740</b>	<b>15 216</b>	<b>15 776</b>
<b>B-F</b>	<b>Produzierendes Gewerbe</b>	<b>249 465</b>	<b>243 907</b>	<b>243 482</b>
B-E	Produzierendes Gewerbe ohne Baugewerbe	177 763	176 638	176 369
B	Bergbau u. Gew. v. Steinen u. Erden	5 973	5 899	5 915
C	Verarbeitendes Gewerbe	153 224	152 163	152 096
10-12	Herst. v. Nahr.- u. Futterm., Getr. u. Tabakerzeugn.	24 048	23 745	23 333
13-15	Herst. v. Textil-, Bekleid., Leder, Lederw. u. Schuhen	1 567	1 554	1 598
16-18	Herst. v. Holz-, Papier, Pappe u. Druckerzeugn.	7 964	7 918	7 968
19	Kokerei und Mineralölverarbeitung	1 139	1 135	1 142
20	Herst. v. chemischen Erzeugnissen	11 693	11 638	11 624
21	Herst. v. pharmazeutischen Erzeugnissen	4 112	4 141	4 207
22-23	Herst. v. Gummi- u. Kunststoffwaren, Glas u. Glasw., Keramik, Verarb. v. Steinen u. Erden	17 900	17 448	17 558
24-25	Metallerzeugung u. -bearb., H. v. Metallerzeugn.	31 720	31 454	31 303
26	Herst. v. DV-Geräten, elektron. u. opt. Erzeugn.	6 163	6 197	5 790
27	Herst. v. elektrischen Ausrüstungen	5 365	5 316	5 316
28	Maschinenbau	17 688	17 735	17 883
29-30	Fahrzeugbau	10 599	10 769	11 364
31-33	Herst. v. Möbeln u. sonst. Waren, Rep. u. Install. von Maschinen und Ausrüstungen	13 266	13 113	13 010
D	Energieversorgung	7 311	7 316	7 251
E	Wasservers.; Abwasser- u. Abfallentsorgung, Beseitigung v. Umweltverschmutzungen	11 255	11 260	11 107
F	Baugewerbe	71 702	67 269	67 113
41-42	Hoch- und Tiefbau	23 837	22 108	22 322
43	Vorb. Baustellenarbeiten, Bauinstallation und sonstiges Ausbaugewerbe	47 865	45 161	44 791
<b>G-U</b>	<b>Dienstleistungsbereiche</b>	<b>583 802</b>	<b>578 023</b>	<b>569 068</b>
G-I	Handel, Verkehr, Gastgewerbe	187 532	186 073	183 594
G	Handel; Instandhaltung und Rep. von Kfz	110 561	110 431	108 875
45	Handel mit Kfz; Instandh. u. Rep. von Kfz	18 375	18 323	18 117
46	Großhandel (ohne Handel mit Kfz)	27 210	26 858	26 894
47	Einzelhandel (ohne Handel mit Kfz)	64 976	65 250	63 864
H	Verkehr und Lagerei	54 014	53 750	53 093
I	Gastgewerbe	22 957	21 892	21 626
J	Information und Kommunikation	11 475	11 371	11 335
58-60	Verlagswesen, audiovisuelle Medien u. Rundfunk	2 504	2 432	2 362
61	Telekommunikation	1 846	1 818	1 827
62-63	Informat.technologische u. Informat.dienstleistg.	7 125	7 121	7 146
K	Finanz- und Versicherungsdienstleistg.	15 591	15 413	15 321
64	Erbrg. v. Finanzdienstleistg.	10 921	10 767	10 693
65-66	Versicherungen u. Pensionskassen; mit Finanz- u. Versicherungsdienstleistg. verb. Tätigk.	4 670	4 646	4 628
L	Grundstücks- und Wohnungswesen	7 730	7 666	7 668
M-N	Freiberufl., wissenschaftl., techn. Dienstleistg.; sonst. wirtschaftl. Dienstleistg.	117 392	113 842	111 635
M	Freiberufl., wissenschaftl. u. techn. Dienstleistg.	33 113	32 957	32 979
69-71	Erbrg. v. freiberufl. u. techn. Dienstleistg.	25 856	25 783	25 773
72	Forschung und Entwicklung	4 457	4 389	4 406
73-75	Sonst. freiberufl., wiss. u. techn. Tätigk., Veterinärw.	2 800	2 785	2 800
N	Erbrg. v. sonst. wirtschaftl. Dienstleistg.	84 279	80 885	78 656
78.2, 78.3	dar. Überlassung von Arbeitskräften	36 482	33 798	31 899
O-Q	Öff. Verwaltung, Verteidigung, Sozialvers.; Erzieh. u. Unterr.; Gesundh.- u. Sozialw.	216 075	215 958	212 312
O	Öff. Verwaltung, Verteidigung, Sozialvers.	64 731	64 362	63 586
84.1	dar. Öffentliche Verwaltung	47 714	47 382	46 729
P	Erziehung und Unterricht	42 784	42 699	41 024
Q	Gesundheits- und Sozialwesen	108 560	108 897	107 702
86	Gesundheitswesen	60 935	60 750	60 547
87-88	Heime und Sozialwesen	47 625	48 147	47 155
R-U	Kunst, Unterhaltung und Erholung; sonst. Dienstleistg.; Priv. Haushalte; Exterr. Org.	28 007	27 700	27 203
R	Kunst, Unterhaltung und Erholung	6 075	5 993	5 980
S	Erbrg. v. sonstigen Dienstleistungen	21 554	21 318	20 836
T	Priv. Haushalte mit Hauspersonal; Dienstleistg. u. Herst. v. Waren durch priv. Haush. f. d. Eigenbed.	359	370	368
U	Exterritoriale Organisationen und Körperschaften	19	19	19
	<b>Insgesamt<sup>2)</sup></b>	<b>850 428</b>	<b>837 812</b>	<b>828 770</b>

1) Klassifikation der Wirtschaftszweige, Ausgabe 2008 (WZ 2008). Zusätzlich werden ausgewählte Wirtschaftsabteilungen und -gruppen nachgewiesen. 2) Einschließlich Fälle ohne Angabe zur Wirtschaftsgliederung.

am Wohnort nach Wirtschaftsabschnitten und  
im Zeitraum 30.09.2011 bis 30.09.2013

30.06.2012	30.09.2012	31.12.2012	31.03.2013	30.06.2013	30.09.2013	WZ 2008 <sup>1)</sup>
<b>16 366</b>	<b>16 786</b>	<b>15 407</b>	<b>15 770</b>	<b>16 435</b>	<b>16 746</b>	<b>A</b>
<b>246 723</b>	<b>249 765</b>	<b>243 896</b>	<b>240 838</b>	<b>246 888</b>	<b>250 981</b>	<b>B-F</b>
176 780	178 662	177 307	176 231	177 536	180 161	B-E
5 918	6 018	5 968	5 896	5 931	5 943	B
152 451	153 908	152 995	152 154	153 207	155 699	C
23 487	23 769	23 666	23 397	23 690	24 015	10-12
1 610	1 248	1 219	1 269	1 259	1 274	13-15
8 036	8 263	8 248	8 232	8 161	8 182	16-18
1 153	1 185	1 183	1 211	1 213	1 240	19
11 623	11 881	11 904	11 820	11 850	12 017	20
4 259	4 366	4 432	4 481	4 526	4 607	21
17 859	17 876	17 250	17 169	17 630	17 999	22-23
31 304	31 891	31 005	30 536	30 242	30 783	24-25
5 729	5 420	5 074	4 947	5 017	5 028	26
5 359	5 429	4 845	4 759	4 769	4 855	27
17 780	17 959	18 235	18 265	18 242	18 541	28
11 292	11 545	12 975	13 157	13 287	13 593	29-30
12 960	13 076	12 959	12 911	13 321	13 565	31-33
7 255	7 465	7 407	7 309	7 351	7 451	D
11 156	11 271	10 937	10 872	11 047	11 068	E
69 943	71 103	66 589	64 607	69 352	70 820	F
23 296	23 582	21 861	21 624	23 509	23 938	41-42
46 647	47 521	44 728	42 983	45 843	46 882	43
<b>572 881</b>	<b>579 018</b>	<b>569 942</b>	<b>564 102</b>	<b>568 753</b>	<b>577 239</b>	<b>G-U</b>
185 289	187 990	184 316	182 723	184 000	186 585	G-I
109 068	110 854	110 218	109 535	109 424	110 138	G
18 044	18 418	18 368	17 935	17 926	18 339	45
27 242	27 449	27 049	27 780	27 781	27 320	46
63 782	64 987	64 801	63 820	63 717	64 479	47
53 416	54 078	51 953	51 326	51 932	53 455	H
22 805	23 058	22 145	21 862	22 644	22 992	I
11 509	11 457	11 381	11 397	11 552	11 607	J
2 429	2 452	2 383	2 388	2 445	2 445	58-60
1 834	1 588	1 584	1 589	1 580	1 475	61
7 246	7 417	7 414	7 420	7 527	7 687	62-63
15 167	15 307	15 313	15 260	14 699	14 951	K
10 595	10 659	10 741	10 638	10 084	10 297	64
4 572	4 648	4 572	4 622	4 615	4 654	65-66
7 710	7 860	7 816	7 713	7 747	7 733	L
113 992	115 070	110 191	107 535	111 236	114 134	M-N
33 277	34 015	34 723	33 936	34 014	34 513	M
26 054	26 709	26 754	26 671	26 740		69-71
4 413	4 463	4 469	4 423	4 448	4 454	72
2 810	2 843	3 500	2 842	2 826	2 859	73-75
80 715	81 055	75 468	73 599	77 222	79 621	N
33 463	33 396	29 630	28 467	30 394	31 954	78.2, 78.3
212 031	213 816	213 823	213 008	213 044	215 674	O-Q
63 477	63 781	63 264	63 325	63 457	64 203	O
46 792	47 023	46 453	46 737	46 921	47 469	84.1
40 435	40 201	40 658	39 979	39 728	39 857	P
108 119	109 834	109 901	109 704	109 859	111 614	Q
60 664	61 335	61 297	60 954	61 203	61 836	86
47 455	48 499	48 604	48 750	48 656	49 778	87-88
27 183	27 518	27 102	26 466	26 475	26 555	R-U
6 015	6 100	5 642	5 488	5 606	5 646	R
20 780	21 040	21 070	20 583	20 476	20 513	S
369	361	374	379	376	379	T
19	17	16	16	17	17	U
<b>836 410</b>	<b>846 039</b>	<b>829 698</b>	<b>821 142</b>	<b>832 490</b>	<b>845 378</b>	

**2.3 Sozialversicherungspflichtig Beschäftigte am Wohnort am 30.09.2013 nach Wirtschaftsabschnitten und ausgewählten Wirtschaftsabteilungen, Vollzeit- und Teilzeitbeschäftigten, Auszubildenden sowie deutschen und ausländischen Beschäftigten**

WZ 2008 <sup>1)</sup>	Wirtschaftsgliederung	Insgesamt <sup>2)</sup>	Und zwar				
			Vollzeit- beschäftigte <sup>3)</sup>	Teilzeitbe- schäftigte <sup>3)</sup>	Auszu- bildende	deutsche	auslän- dische <sup>4)</sup>
						Beschäftigte	
	<b>Insgesamt</b>						
<b>A</b>	<b>Land- und Forstwirtschaft, Fischerei</b>	<b>16 746</b>	<b>15 156</b>	<b>1 590</b>	<b>675</b>	<b>16 314</b>	<b>425</b>
<b>B-F</b>	<b>Produzierendes Gewerbe</b>	<b>250 981</b>	<b>235 474</b>	<b>15 503</b>	<b>12 065</b>	<b>247 986</b>	<b>2 908</b>
B-E	Produzierendes Gewerbe ohne Baugewerbe	180 161	169 233	10 924	9 380	178 247	1 853
B	Bergbau u. Gew. v. Steinen u. Erden	5 943	5 866	76	368	5 915	24
C	Verarbeitendes Gewerbe	155 699	146 327	9 369	8 239	153 903	1 739
10-12	Herst. v. Nahr.- u. Futterm., Getr. u. Tabakerzeugn.	24 015	19 937	4 078	1 105	23 437	564
13-15	Herst. v. Textil-, Bekleid., Leder, Lederw. u. Schuhen	1 274	1 133	141	48	1 265	9
16-18	Herst. v. Holzw., Papier, Pappe u. Druckerzeugn.	8 182	7 732	450	443	8 134	47
19	Kokerei und Mineralölverarbeitung	1 240	1 224	16	94	1 230	9
20	Herst. v. chemischen Erzeugnissen	12 017	11 629	388	729	11 943	72
21	Herst. v. pharmazeutischen Erzeugnissen	4 607	4 293	313	215	4 576	29
22-23	Herst. v. Gummi- u. Kunststoffwaren, Glas u. Glasw., Keramik, Verarb. v. Steinen u. Erden	17 999	17 438	561	699	17 815	180
24-25	Metallerzeugung u. -bearb., H. v. Metallerzeugn.	30 783	29 912	869	1 867	30 386	383
26	Herst. v. DV-Geräten, elektron. u. opt. Erzeugn.	5 028	4 721	307	248	5 000	27
27	Herst. v. elektrischen Ausrüstungen	4 855	4 553	302	350	4 809	44
28	Maschinenbau	18 541	18 075	466	1 104	18 388	147
29-30	Fahrzeugbau	13 593	13 088	505	601	13 482	105
31-33	Herst. v. Möbeln u. sonst. Waren, Rep. u. Install. von Maschinen und Ausrüstungen	13 565	12 592	973	736	13 438	123
D	Energieversorgung	7 451	7 030	421	456	7 423	28
E	Wasservers.; Abwasser- u. Abfallentsorgung, Beseitigung v. Umweltverschmutzungen	11 068	10 010	1 058	317	11 006	62
F	Baugewerbe	70 820	66 241	4 579	2 685	69 739	1 055
41-42	Hoch- und Tiefbau	23 938	23 010	928	745	23 597	337
43	Vorb. Baustellenarbeiten, Bauinstallation und sonstiges Ausbaugewerbe	46 882	43 231	3 651	1 940	46 142	718
<b>G-U</b>	<b>Dienstleistungsbereiche</b>	<b>577 239</b>	<b>383 107</b>	<b>194 101</b>	<b>21 780</b>	<b>569 285</b>	<b>7 811</b>
G-I	Handel, Verkehr, Gastgewerbe	186 585	130 686	55 886	8 609	183 431	3 107
G	Handel; Instandhaltung und Rep. von Kfz	110 138	71 368	38 765	5 984	109 230	882
45	Handel mit Kfz; Instandh. u. Rep. von Kfz	18 339	16 965	1 374	1 998	18 198	127
46	Großhandel (ohne Handel mit Kfz)	27 320	24 343	2 976	1 031	27 045	272
47	Einzelhandel (ohne Handel mit Kfz)	64 479	30 060	34 415	2 955	63 987	483
H	Verkehr und Lagerei	53 455	45 454	7 998	1 266	53 091	354
I	Gastgewerbe	22 992	13 864	9 123	1 359	21 110	1 871
J	Information und Kommunikation	11 607	10 069	1 535	384	11 418	188
58-60	Verlagswesen, audiovisuelle Medien u. Rundfunk	2 445	1 915	528	96	2 423	22
61	Telekommunikation	1 475	1 393	82	12	1 469	5
62-63	Informat.technologische u. Informat.dienstleistg.	7 687	6 761	925	276	7 526	161
K	Finanz- und Versicherungsdienstleistg.	14 951	10 901	4 049	892	14 898	51
64	Erbrg. v. Finanzdienstleistg.	10 297	7 455	2 842	681	10 269	27
65-66	Versicherungen u. Pensionskassen; mit Finanz- u. Versicherungsdienstleistg. verb. Tätigk.	4 654	3 446	1 207	211	4 629	24
L	Grundstücks- und Wohnungswesen	7 733	5 984	1 749	223	7 674	57
M-N	Freiberufl., wissenschaftl., techn. Dienstleistg.; sonst. wirtschaftl. Dienstleistg.	114 134	82 708	31 420	2 325	111 996	2 107
M	Freiberufl., wissenschaftl. u. techn. Dienstleistg.	34 513	27 813	6 700	1 522	33 954	556
69-71	Erbrg. v. freiberufl. u. techn. Dienstleistg.	27 200	22 223	4 977	1 255	26 983	215
72	Forschung und Entwicklung	4 454	3 456	998	112	4 145	309
73-75	Sonst. freiberufl., wiss. u. techn. Tätigk., Veterinärw.	2 859	2 134	725	155	2 826	32
N	Erbrg. v. sonst. wirtschaftl. Dienstleistg.	79 621	54 895	24 720	803	78 042	1 551
78.2, 78.3	dar. Überlassung von Arbeitskräften	31 954	28 216	3 738	88	31 022	918
O-Q	Öff. Verwaltung, Verteidigung, Sozialvers.; Erzieh. u. Unterr.; Gesundh.- u. Sozialw.	215 674	127 340	88 327	8 446	213 750	1 874
O	Öff. Verwaltung, Verteidigung, Sozialvers.	64 203	40 035	24 168	1 572	64 021	177
84.1	dar. Öffentliche Verwaltung	47 469	28 287	19 182	966	47 301	163
P	Erziehung und Unterricht	39 857	27 457	12 397	2 594	39 233	599
Q	Gesundheits- und Sozialwesen	111 614	59 848	51 762	4 280	110 496	1 098
86	Gesundheitswesen	61 836	39 217	22 618	2 767	60 970	856
87-88	Heime und Sozialwesen	49 778	20 631	29 144	1 513	49 526	242
R-U	Kunst, Unterhaltung und Erholung; sonst. Dienstleistg.; Priv. Haushalte; Exterr. Org.	26 555	15 419	11 135	901	26 118	427
R	Kunst, Unterhaltung und Erholung	5 646	4 066	1 579	159	5 402	242
S	Erbrg. v. sonstigen Dienstleistungen	20 513	11 156	9 357	742	20 333	172
T	Priv. Haushalte mit Hauspersonal; Dienstleistg. u. Herst. v. Waren durch priv. Haush. f. d. Eigenbed.	379	180	199	-	370	9
U	Exterritoriale Organisationen und Körperschaften	17	17	-	-	13	4
	<b>Insgesamt<sup>2)</sup></b>	<b>845 378</b>	<b>633 771</b>	<b>211 198</b>	<b>34 920</b>	<b>833 995</b>	<b>11 146</b>

1) Klassifikation der Wirtschaftszweige, Ausgabe 2008 (WZ 2008) - 2) einschließlich Fälle "ohne Angabe" - 3) Klassifikation der Berufe, KldB 2010 - 4) ohne "Staatenlos" bzw. "Personen mit ungeklärter Staatsangehörigkeit"

**Noch 2.3 Sozialversicherungspflichtig Beschäftigte am Wohnort am 30.09.2013 nach Wirtschaftsabschnitten und ausgewählten Wirtschaftsabteilungen, Vollzeit- und Teilzeitbeschäftigten, Auszubildenden sowie deutschen und ausländischen Beschäftigten**

WZ 2008 <sup>1)</sup>	Wirtschaftsgliederung	Insgesamt <sup>2)</sup>	Und zwar				
			Vollzeit- beschäftigte <sup>3)</sup>	Teilzeitbe- schäftigte <sup>3)</sup>	Auszu- bildende	deutsche	auslän- dische <sup>4)</sup>
						Beschäftigte	
			<b>Darunter: weiblich</b>				
<b>A</b>	<b>Land- und Forstwirtschaft, Fischerei</b>	<b>4 910</b>	<b>3 873</b>	<b>1 037</b>	<b>142</b>	<b>4 801</b>	<b>107</b>
<b>B-F</b>	<b>Produzierendes Gewerbe</b>	<b>51 292</b>	<b>41 012</b>	<b>10 277</b>	<b>2 029</b>	<b>50 798</b>	<b>480</b>
B-E	Produzierendes Gewerbe ohne Baugewerbe	44 397	36 381	8 013	1 822	43 956	429
B	Bergbau u. Gew. v. Steinen u. Erden	644	591	52	19	643	.
C	Verarbeitendes Gewerbe	39 091	31 998	7 091	1 633	38 676	403
10-12	Herst. v. Nahr.- u. Futterm., Getr. u. Tabakerzeugn.	12 227	8 799	3 428	473	12 052	172
13-15	Herst. v. Textil., Bekleid., Leder, Lederw. u. Schuhen	488	371	117	19	482	6
16-18	Herst. v. Holzw., Papier, Pappe u. Druckerzeugn.	2 166	1 824	342	99	2 146	19
19	Kokerei und Mineralölverarbeitung	286	275	11	34	282	3
20	Herst. v. chemischen Erzeugnissen	3 348	3 070	278	171	3 326	22
21	Herst. v. pharmazeutischen Erzeugnissen	2 576	2 283	292	93	2 560	14
22-23	Herst. v. Gummi- u. Kunststoffwaren, Glas u. Glasw., Keramik, Verarb. v. Steinen u. Erden	3 667	3 273	394	140	3 628	38
24-25	Metallerzeugung u. -bearb., H. v. Metallerzeugn.	4 015	3 399	615	157	3 988	26
26	Herst. v. DV-Geräten, elektron. u. opt. Erzeugn.	1 606	1 360	246	37	1 594	12
27	Herst. v. elektrischen Ausrüstungen	940	791	149	39	932	8
28	Maschinenbau	2 162	1 865	297	99	2 127	35
29-30	Fahrzeugbau	1 913	1 759	154	66	1 892	20
31-33	Herst. v. Möbeln u. sonst. Waren, Rep. u. Install. von Maschinen und Ausrüstungen	3 697	2 929	768	206	3 667	28
D	Energieversorgung	2 192	1 941	251	102	2 186	.
E	Wasservers.; Abwasser- u. Abfallentsorgung, Beseitigung v. Umweltverschmutzungen	2 470	1 851	619	68	2 451	19
F	Baugewerbe	6 895	4 631	2 264	207	6 842	51
41-42	Hoch- und Tiefbau	1 940	1 476	464	85	1 931	9
43	Vorb. Baustellenarbeiten, Bauinstallation und sonstiges Ausbaugewerbe	4 955	3 155	1 800	122	4 911	42
<b>G-U</b>	<b>Dienstleistungsbereiche</b>	<b>345 278</b>	<b>184 908</b>	<b>160 352</b>	<b>11 474</b>	<b>342 070</b>	<b>3 139</b>
G-I	Handel, Verkehr, Gastgewerbe	89 706	44 444	45 256	3 478	88 654	1 040
G	Handel; Instandhaltung und Rep. von Kfz	62 190	28 367	33 820	2 482	61 807	377
45	Handel mit Kfz; Instandh. u. Rep. von Kfz	3 697	2 864	833	271	3 669	27
46	Großhandel (ohne Handel mit Kfz)	9 211	7 077	2 134	327	9 133	77
47	Einzelhandel (ohne Handel mit Kfz)	49 282	18 426	30 853	1 884	49 005	273
H	Verkehr und Lagerei	12 579	7 950	4 627	312	12 520	59
I	Gastgewerbe	14 937	8 127	6 809	684	14 327	604
J	Information und Kommunikation	4 094	3 127	966	115	4 044	49
58-60	Verlagswesen, audiovisuelle Medien u. Rundfunk	1 249	920	328	.	1 240	.
61	Telekommunikation	292	231	61	.	289	.
62-63	Informat.technologische u. Informat.dienstleistg.	2 553	1 976	577	66	2 515	38
K	Finanz- und Versicherungsdienstleistg.	10 344	6 576	3 768	474	10 313	30
64	Erbrg. v. Finanzdienstleistg.	7 440	4 726	2 714	372	7 423	16
65-66	Versicherungen u. Pensionskassen; mit Finanz- u. Versicherungsdienstleistg. verb. Tätigk.	2 904	1 850	1 054	102	2 890	14
L	Grundstücks- und Wohnungswesen	4 050	2 915	1 135	132	4 035	15
M-N	Freiberufl., wissenschaftl., techn. Dienstleistg.; sonst. wirtschaftl. Dienstleistg.	51 494	28 333	23 156	1 248	50 706	774
M	Freiberufl., wissenschaftl. u. techn. Dienstleistg.	18 607	13 304	5 303	909	18 355	249
69-71	Erbrg. v. freiberufl. u. techn. Dienstleistg.	14 762	10 640	4 122	765	14 652	108
72	Forschung und Entwicklung	2 150	1 501	649	35	2 029	121
73-75	Sonst. freiberufl., wiss. u. techn. Tätigk., Veterinärw.	1 695	1 163	532	109	1 674	20
N	Erbrg. v. sonst. wirtschaftl. Dienstleistg.	32 887	15 029	17 853	339	32 351	525
78.2, 78.3	dar. Überlassung von Arbeitskräften	7 453	5 220	2 233	39	7 252	198
O-Q	Öff. Verwaltung, Verteidigung, Sozialvers.; Erzieh. u. Unterr.; Gesundh.- u. Sozialw.	166 678	90 053	76 620	5 386	165 611	1 034
O	Öff. Verwaltung, Verteidigung, Sozialvers.	45 389	25 016	20 373	914	45 286	99
84.1	dar. Öffentliche Verwaltung	32 586	16 706	15 880	535	32 492	90
P	Erziehung und Unterricht	28 527	18 759	9 766	1 050	28 238	276
Q	Gesundheits- und Sozialwesen	92 762	46 278	46 481	3 422	92 087	659
86	Gesundheitswesen	51 465	30 683	20 781	2 245	50 986	471
87-88	Heime und Sozialwesen	41 297	15 595	25 700	1 177	41 101	188
R-U	Kunst, Unterhaltung und Erholung; sonst. Dienstleistg.; Priv. Haushalte; Exterr. Org.	18 912	9 460	9 451	641	18 707	197
R	Kunst, Unterhaltung und Erholung	3 022	2 004	1 017	78	2 939	81
S	Erbrg. v. sonstigen Dienstleistungen	15 607	7 333	8 274	563	15 492	109
T	Priv. Haushalte mit Hauspersonal; Dienstleistg. u. Herst. v. Waren durch priv. Haush. f. d. Eigenbed.	278	118	160	-	271	7
U	Exterritoriale Organisationen und Körperschaften	5	5	-	-	5	-
	<b>Insgesamt<sup>2)</sup></b>	<b>401 620</b>	<b>229 801</b>	<b>171 669</b>	<b>13 780</b>	<b>397 809</b>	<b>3 726</b>

1) Klassifikation der Wirtschaftszweige, Ausgabe 2008 (WZ 2008) - 2) einschließlich Fälle "ohne Angabe" - 3) Klassifikation der Berufe, KldB 2010 - 4) ohne "Staatenlos" bzw. "Personen mit ungeklärter Staatsangehörigkeit"



## 2.4 Sozialversicherungspflichtig Beschäftigte am Wohnort am 30.09.2013

Lfd. Nr.	Geschlecht Wirtschaftsgliederung <sup>1)</sup>	Insgesamt		
			unter 20	20 bis 25
	<b>Insgesamt</b>			
1	A Land- und Forstwirtschaft, Fischerei	16 746	544	1 166
2	B-F Produzierendes Gewerbe	250 981	6 825	16 737
3	B-E Produzierendes Gewerbe ohne Baugewerbe	180 161	5 358	12 722
4	C Verarbeitendes Gewerbe	155 699	4 671	11 220
5	F Baugewerbe	70 820	1 467	4 015
6	G-U Dienstleistungsbereiche	577 239	9 678	37 252
7	G-I Handel, Verkehr, Gastgewerbe	186 585	4 489	13 321
8	J Information und Kommunikation	11 607	105	731
9	K Finanz- und Versicherungsdienstleistungen	14 951	323	1 108
10	L Grundstücks- und Wohnungswesen	7 733	95	311
11	M-N Freiberufliche, wissenschaftliche, technische Dienstleistg.; sonstige wirtschaftliche Dienstleistg.	114 134	1 060	7 766
12	O-Q Öffentliche Verwaltung, Verteidigung, Sozialversicherung; Erziehung und Unterricht; Gesundheits- und Sozialwesen	215 674	3 162	12 270
13	R-U Kunst, Unterhaltung und Erholung; sonstige Dienstleistg.; Private Haushalte; Exterritoriale Organisationen	26 555	444	1 745
<b>14</b>	<b>Zusammen<sup>2)</sup></b>	<b>845 378</b>	<b>17 202</b>	<b>55 352</b>
	<b>Männlich</b>			
15	A Land- und Forstwirtschaft, Fischerei	11 836	444	937
16	B-F Produzierendes Gewerbe	199 689	5 749	13 813
17	B-E Produzierendes Gewerbe ohne Baugewerbe	135 764	4 384	10 071
18	C Verarbeitendes Gewerbe	116 608	3 809	8 859
19	F Baugewerbe	63 925	1 365	3 742
20	G-U Dienstleistungsbereiche	231 961	4 503	15 975
21	G-I Handel, Verkehr, Gastgewerbe	96 879	2 629	6 929
22	J Information und Kommunikation	7 513	59	473
23	K Finanz- und Versicherungsdienstleistungen	4 607	134	432
24	L Grundstücks- und Wohnungswesen	3 683	37	125
25	M-N Freiberufliche, wissenschaftliche, technische Dienstleistg.; sonstige wirtschaftliche Dienstleistg.	62 640	487	4 553
26	O-Q Öffentliche Verwaltung, Verteidigung, Sozialversicherung; Erziehung und Unterricht; Gesundheits- und Sozialwesen	48 996	1 049	3 037
27	R-U Kunst, Unterhaltung und Erholung; sonstige Dienstleistg.; Private Haushalte; Exterritoriale Organisationen	7 643	108	426
<b>28</b>	<b>Zusammen<sup>2)</sup></b>	<b>443 758</b>	<b>10 811</b>	<b>30 846</b>
	<b>Weiblich</b>			
29	A Land- und Forstwirtschaft, Fischerei	4 910	100	229
30	B-F Produzierendes Gewerbe	51 292	1 076	2 924
31	B-E Produzierendes Gewerbe ohne Baugewerbe	44 397	974	2 651
32	C Verarbeitendes Gewerbe	39 091	862	2 361
33	F Baugewerbe	6 895	102	273
34	G-U Dienstleistungsbereiche	345 278	5 175	21 277
35	G-I Handel, Verkehr, Gastgewerbe	89 706	1 860	6 392
36	J Information und Kommunikation	4 094	46	258
37	K Finanz- und Versicherungsdienstleistungen	10 344	189	676
38	L Grundstücks- und Wohnungswesen	4 050	58	186
39	M-N Freiberufliche, wissenschaftliche, technische Dienstleistg.; sonstige wirtschaftliche Dienstleistg.	51 494	573	3 213
40	O-Q Öffentliche Verwaltung, Verteidigung, Sozialversicherung; Erziehung und Unterricht; Gesundheits- und Sozialwesen	166 678	2 113	9 233
41	R-U Kunst, Unterhaltung und Erholung; sonstige Dienstleistg.; Private Haushalte; Exterritoriale Organisationen	18 912	336	1 319
<b>42</b>	<b>Zusammen<sup>2)</sup></b>	<b>401 620</b>	<b>6 391</b>	<b>24 506</b>

1) Klassifikation der Wirtschaftszweige, Ausgabe 2008 (WZ 2008)

2) einschließlich Fälle ohne Angabe

## nach Geschlecht, zusammengefassten Wirtschaftsabschnitten und Altersgruppen

Davon im Alter von ... bis unter ... Jahren									Lfd. Nr.
25 bis 30	30 bis 35	35 bis 40	40 bis 45	45 bis 50	50 bis 55	55 bis 60	60 bis 65	65 und mehr	
1 436	1 217	908	1 757	2 502	2 920	2 577	1 601	118	1
23 947	26 017	22 496	29 938	38 052	39 144	30 629	16 357	839	2
18 074	18 836	15 044	20 412	26 545	27 835	22 455	12 303	577	3
16 156	16 769	13 407	17 779	22 750	23 391	18 744	10 290	522	4
5 873	7 181	7 452	9 526	11 507	11 309	8 174	4 054	262	5
59 332	59 897	52 246	67 197	84 943	88 350	74 932	40 792	2 620	6
19 151	19 142	17 345	23 657	28 687	27 938	21 232	10 775	848	7
1 630	1 826	1 326	1 575	1 620	1 311	994	465	24	8
1 267	1 258	1 622	2 342	2 367	2 006	1 792	815	51	9
555	666	653	856	1 160	1 331	1 269	782	55	10
14 252	14 618	10 924	12 492	15 176	16 353	13 689	7 074	730	11
19 703	19 443	17 852	23 278	32 141	35 647	32 644	18 798	736	12
2 774	2 944	2 524	2 997	3 792	3 764	3 312	2 083	176	13
<b>84 749</b>	<b>87 135</b>	<b>75 652</b>	<b>98 896</b>	<b>125 500</b>	<b>130 420</b>	<b>108 141</b>	<b>58 754</b>	<b>3 577</b>	<b>14</b>
1 117	913	650	1 178	1 664	1 908	1 767	1 171	87	15
19 566	21 097	18 266	23 852	29 725	30 364	23 570	12 990	697	16
14 164	14 501	11 490	15 241	19 292	20 226	16 395	9 520	480	17
12 667	12 903	10 265	13 130	16 347	16 819	13 506	7 872	431	18
5 402	6 596	6 776	8 611	10 433	10 138	7 175	3 470	217	19
25 220	26 075	21 649	26 537	31 793	32 740	28 230	17 520	1 719	20
10 002	10 226	9 034	11 901	14 402	13 984	10 962	6 206	604	21
1 073	1 246	885	1 042	1 024	782	614	297	18	22
452	469	616	709	634	495	405	233	28	23
198	324	291	443	548	622	622	429	44	24
8 248	8 276	5 894	6 583	7 714	8 587	7 457	4 287	554	25
4 648	4 821	4 230	4 930	6 320	7 116	7 136	5 333	376	26
599	713	699	929	1 151	1 154	1 034	735	95	27
<b>45 925</b>	<b>48 087</b>	<b>40 566</b>	<b>51 570</b>	<b>63 183</b>	<b>65 015</b>	<b>53 568</b>	<b>31 684</b>	<b>2 503</b>	<b>28</b>
319	304	258	579	838	1 012	810	430	31	29
4 381	4 920	4 230	6 086	8 327	8 780	7 059	3 367	142	30
3 910	4 335	3 554	5 171	7 253	7 609	6 060	2 783	97	31
3 489	3 866	3 142	4 649	6 403	6 572	5 238	2 418	91	32
471	585	676	915	1 074	1 171	999	584	45	33
34 112	33 822	30 597	40 660	53 150	55 610	46 702	23 272	901	34
9 149	8 916	8 311	11 756	14 285	13 954	10 270	4 569	244	35
557	580	441	533	596	529	380	168	6	36
815	789	1 006	1 633	1 733	1 511	1 387	582	23	37
357	342	362	413	612	709	647	353	11	38
6 004	6 342	5 030	5 909	7 462	7 766	6 232	2 787	176	39
15 055	14 622	13 622	18 348	25 821	28 531	25 508	13 465	360	40
2 175	2 231	1 825	2 068	2 641	2 610	2 278	1 348	81	41
<b>38 824</b>	<b>39 048</b>	<b>35 086</b>	<b>47 326</b>	<b>62 317</b>	<b>65 405</b>	<b>54 573</b>	<b>27 070</b>	<b>1 074</b>	<b>42</b>

**2.5 Sozialversicherungspflichtig Beschäftigte am  
Beschäftigten, zusammengefasst**

Lfd. Nr.	Deutsche/Ausländische Beschäftigte Wirtschaftsgliederung <sup>1)</sup>	Insgesamt		
			unter 20	20 bis 25
	<b>Deutsche Beschäftigte</b>			
1	A Land- und Forstwirtschaft, Fischerei	16 314	533	1 114
2	B-F Produzierendes Gewerbe	247 986	6 697	16 496
3	B-E Produzierendes Gewerbe ohne Baugewerbe	178 247	5 265	12 573
4	C Verarbeitendes Gewerbe	153 903	4 584	11 075
5	F Baugewerbe	69 739	1 432	3 923
6	G-U Dienstleistungsbereiche	569 285	9 493	36 549
7	G-I Handel, Verkehr, Gastgewerbe	183 431	4 410	13 007
8	J Information und Kommunikation	11 418	101	716
9	K Finanz- und Versicherungsdienstleistungen	14 898	319	1 101
10	L Grundstücks- und Wohnungswesen	7 674	93	308
11	M-N Freiberufliche, wissenschaftliche, technische Dienstleistg.; sonstige wirtschaftliche Dienstleistg.	111 996	1 033	7 574
12	O-Q Öffentliche Verwaltung, Verteidigung, Sozialversicherung; Erziehung und Unterricht; Gesundheits- und Sozialwesen	213 750	3 112	12 154
13	R-U Kunst, Unterhaltung und Erholung; sonstige Dienstleistg.; Private Haushalte; Exterritoriale Organisationen	26 118	425	1 689
<b>14</b>	<b>Zusammen<sup>2)</sup></b>	<b>833 995</b>	<b>16 877</b>	<b>54 355</b>
	<b>Ausländische Beschäftigte</b>			
15	A Land- und Forstwirtschaft, Fischerei	425	.	51
16	B-F Produzierendes Gewerbe	2 908	.	235
17	B-E Produzierendes Gewerbe ohne Baugewerbe	1 853	42	147
18	C Verarbeitendes Gewerbe	1 739	40	143
19	F Baugewerbe	1 055	.	88
20	G-U Dienstleistungsbereiche	7 811	116	676
21	G-I Handel, Verkehr, Gastgewerbe	3 107	55	310
22	J Information und Kommunikation	188	4	14
23	K Finanz- und Versicherungsdienstleistungen	51	.	7
24	L Grundstücks- und Wohnungswesen	57	.	3
25	M-N Freiberufliche, wissenschaftliche, technische Dienstleistg.; sonstige wirtschaftliche Dienstleistg.	2 107	16	184
26	O-Q Öffentliche Verwaltung, Verteidigung, Sozialversicherung; Erziehung und Unterricht; Gesundheits- und Sozialwesen	1 874	25	102
27	R-U Kunst, Unterhaltung und Erholung; sonstige Dienstleistg.; Private Haushalte; Exterritoriale Organisationen	427	12	56
<b>28</b>	<b>Zusammen<sup>2)</sup></b>	<b>11 146</b>	<b>183</b>	<b>963</b>
	<b>Insgesamt</b>			
29	A Land- und Forstwirtschaft, Fischerei	16 746	544	1 166
30	B-F Produzierendes Gewerbe	250 981	6 825	16 737
31	B-E Produzierendes Gewerbe ohne Baugewerbe	180 161	5 358	12 722
32	C Verarbeitendes Gewerbe	155 699	4 671	11 220
33	F Baugewerbe	70 820	1 467	4 015
34	G-U Dienstleistungsbereiche	577 239	9 678	37 252
35	G-I Handel, Verkehr, Gastgewerbe	186 585	4 489	13 321
36	J Information und Kommunikation	11 607	105	731
37	K Finanz- und Versicherungsdienstleistungen	14 951	323	1 108
38	L Grundstücks- und Wohnungswesen	7 733	95	311
39	M-N Freiberufliche, wissenschaftliche, technische Dienstleistg.; sonstige wirtschaftliche Dienstleistg.	114 134	1 060	7 766
40	O-Q Öffentliche Verwaltung, Verteidigung, Sozialversicherung; Erziehung und Unterricht; Gesundheits- und Sozialwesen	215 674	3 162	12 270
41	R-U Kunst, Unterhaltung und Erholung; sonstige Dienstleistg.; Private Haushalte; Exterritoriale Organisationen	26 555	444	1 745
<b>42</b>	<b>Zusammen<sup>2)</sup></b>	<b>845 378</b>	<b>17 202</b>	<b>55 352</b>

1) Klassifikation der Wirtschaftszweige, Ausgabe 2008 (WZ 2008)

2) einschließlich Fälle ohne Angabe

**Wohnort am 30.09.2013 nach deutschen und ausländischen  
Wirtschaftsabschnitten und Altersgruppen**

Davon im Alter von ... bis unter ... Jahren									Lfd. Nr.
25 bis 30	30 bis 35	35 bis 40	40 bis 45	45 bis 50	50 bis 55	55 bis 60	60 bis 65	65 und mehr	
<b>Insgesamt</b>									
1 384	1 152	849	1 686	2 455	2 878	2 553	1 593	117	1
23 592	25 536	21 971	29 530	37 697	38 899	30 461	16 282	825	2
17 839	18 508	14 735	20 165	26 326	27 680	22 333	12 258	565	3
15 938	16 466	13 121	17 541	22 545	23 245	18 629	10 249	510	4
5 753	7 028	7 236	9 365	11 371	11 219	8 128	4 024	260	5
57 978	58 517	51 015	66 129	84 030	87 742	74 577	40 657	2 598	6
18 683	18 689	16 833	23 176	28 259	27 681	21 112	10 741	840	7
1 572	1 774	1 306	1 557	1 609	1 304	993	463	23	8
1 254	1 254	1 615	2 336	2 361	2 001	1 791	815	51	9
548	659	641	847	1 154	1 324	1 266	779	55	10
13 912	14 242	10 606	12 220	14 934	16 161	13 565	7 025	724	11
19 302	19 021	17 551	23 052	31 959	35 549	32 559	18 760	731	12
2 707	2 878	2 463	2 941	3 754	3 722	3 291	2 074	174	13
<b>82 988</b>	<b>85 209</b>	<b>73 837</b>	<b>97 349</b>	<b>124 185</b>	<b>129 525</b>	<b>107 594</b>	<b>58 536</b>	<b>3 540</b>	<b>14</b>
52	64	59	70	47	42	24	8	.	15
350	478	525	408	353	243	168	75	.	16
233	325	309	247	217	154	122	45	12	17
216	300	286	238	203	145	115	41	12	18
117	153	216	161	136	89	46	30	.	19
1 343	1 373	1 227	1 060	906	604	352	133	21	20
466	452	511	478	422	254	118	33	8	21
58	52	20	18	11	7	.	.	.	22
13	4	7	5	6	5	.	-	-	23
7	7	12	9	6	7	3	.	-	24
336	372	317	270	242	192	123	49	6	25
396	420	300	225	182	97	85	38	4	26
67	66	60	55	37	42	21	.	.	27
<b>1 745</b>	<b>1 915</b>	<b>1 811</b>	<b>1 538</b>	<b>1 306</b>	<b>889</b>	<b>544</b>	<b>216</b>	<b>36</b>	<b>28</b>
1 436	1 217	908	1 757	2 502	2 920	2 577	1 601	118	29
23 947	26 017	22 496	29 938	38 052	39 144	30 629	16 357	839	30
18 074	18 836	15 044	20 412	26 545	27 835	22 455	12 303	577	31
16 156	16 769	13 407	17 779	22 750	23 391	18 744	10 290	522	32
5 873	7 181	7 452	9 526	11 507	11 309	8 174	4 054	262	33
59 332	59 897	52 246	67 197	84 943	88 350	74 932	40 792	2 620	34
19 151	19 142	17 345	23 657	28 687	27 938	21 232	10 775	848	35
1 630	1 826	1 326	1 575	1 620	1 311	994	465	24	36
1 267	1 258	1 622	2 342	2 367	2 006	1 792	815	51	37
555	666	653	856	1 160	1 331	1 269	782	55	38
14 252	14 618	10 924	12 492	15 176	16 353	13 689	7 074	730	39
19 703	19 443	17 852	23 278	32 141	35 647	32 644	18 798	736	40
2 774	2 944	2 524	2 997	3 792	3 764	3 312	2 083	176	41
<b>84 749</b>	<b>87 135</b>	<b>75 652</b>	<b>98 896</b>	<b>125 500</b>	<b>130 420</b>	<b>108 141</b>	<b>58 754</b>	<b>3 577</b>	<b>42</b>

**Noch 2.5 Sozialversicherungspflichtig Beschäftigte am  
Beschäftigten, zusammengefasst**

Lfd. Nr.	Deutsche/Ausländische Beschäftigte Wirtschaftsgliederung <sup>1)</sup>	Insgesamt		
			unter 20	20 bis 25
	<b>Deutsche Beschäftigte</b>			
1	A Land- und Forstwirtschaft, Fischerei	4 801	96	214
2	B-F Produzierendes Gewerbe	50 798	1 054	2 879
3	B-E Produzierendes Gewerbe ohne Baugewerbe	43 956	954	2 608
4	C Verarbeitendes Gewerbe	38 676	842	2 319
5	F Baugewerbe	6 842	100	271
6	G-U Dienstleistungsbereiche	342 070	5 076	20 976
7	G-I Handel, Verkehr, Gastgewerbe	88 654	1 829	6 269
8	J Information und Kommunikation	4 044	45	253
9	K Finanz- und Versicherungsdienstleistungen	10 313	188	672
10	L Grundstücks- und Wohnungswesen	4 035	57	185
11	M-N Freiberufliche, wissenschaftliche, technische Dienstleistg.; sonstige wirtschaftliche Dienstleistg.	50 706	557	3 141
12	O-Q Öffentliche Verwaltung, Verteidigung, Sozialversicherung; Erziehung und Unterricht; Gesundheits- und Sozialwesen	165 611	2 076	9 160
13	R-U Kunst, Unterhaltung und Erholung; sonstige Dienstleistg.; Private Haushalte; Exterritoriale Organisationen	18 707	324	1 296
<b>14</b>	<b>Zusammen<sup>2)</sup></b>	<b>397 809</b>	<b>6 266</b>	<b>24 145</b>
	<b>Ausländische Beschäftigte</b>			
15	A Land- und Forstwirtschaft, Fischerei	107	.	15
16	B-F Produzierendes Gewerbe	480	.	45
17	B-E Produzierendes Gewerbe ohne Baugewerbe	429	.	.
18	C Verarbeitendes Gewerbe	403	9	42
19	F Baugewerbe	51	-	.
20	G-U Dienstleistungsbereiche	3 139	65	285
21	G-I Handel, Verkehr, Gastgewerbe	1 040	25	121
22	J Information und Kommunikation	49	.	4
23	K Finanz- und Versicherungsdienstleistungen	30	.	.
24	L Grundstücks- und Wohnungswesen	15	.	.
25	M-N Freiberufliche, wissenschaftliche, technische Dienstleistg.; sonstige wirtschaftliche Dienstleistg.	774	10	69
26	O-Q Öffentliche Verwaltung, Verteidigung, Sozialversicherung; Erziehung und Unterricht; Gesundheits- und Sozialwesen	1 034	21	63
27	R-U Kunst, Unterhaltung und Erholung; sonstige Dienstleistg.; Private Haushalte; Exterritoriale Organisationen	197	6	23
<b>28</b>	<b>Zusammen<sup>2)</sup></b>	<b>3 726</b>	<b>76</b>	<b>345</b>
	<b>Insgesamt</b>			
29	A Land- und Forstwirtschaft, Fischerei	4 910	100	229
30	B-F Produzierendes Gewerbe	51 292	1 076	2 924
31	B-E Produzierendes Gewerbe ohne Baugewerbe	44 397	974	2 651
32	C Verarbeitendes Gewerbe	39 091	862	2 361
33	F Baugewerbe	6 895	102	273
34	G-U Dienstleistungsbereiche	345 278	5 175	21 277
35	G-I Handel, Verkehr, Gastgewerbe	89 706	1 860	6 392
36	J Information und Kommunikation	4 094	46	258
37	K Finanz- und Versicherungsdienstleistungen	10 344	189	676
38	L Grundstücks- und Wohnungswesen	4 050	58	186
39	M-N Freiberufliche, wissenschaftliche, technische Dienstleistg.; sonstige wirtschaftliche Dienstleistg.	51 494	573	3 213
40	O-Q Öffentliche Verwaltung, Verteidigung, Sozialversicherung; Erziehung und Unterricht; Gesundheits- und Sozialwesen	166 678	2 113	9 233
41	R-U Kunst, Unterhaltung und Erholung; sonstige Dienstleistg.; Private Haushalte; Exterritoriale Organisationen	18 912	336	1 319
<b>42</b>	<b>Zusammen<sup>2)</sup></b>	<b>401 620</b>	<b>6 391</b>	<b>24 506</b>

1) Klassifikation der Wirtschaftszweige, Ausgabe 2008 (WZ 2008)

2) einschließlich Fälle ohne Angabe zur Wirtschaftsgliederung

**Wohnort am 30.09.2013 nach deutschen und ausländischen  
Wirtschaftsabschnitten und Altersgruppen**

Davon im Alter von ... bis unter ... Jahren									Lfd. Nr.
25 bis 30	30 bis 35	35 bis 40	40 bis 45	45 bis 50	50 bis 55	55 bis 60	60 bis 65	65 und mehr	
<b>Darunter: weiblich</b>									
308	289	245	558	824	1 003	805	429	30	1
4 312	4 829	4 148	6 018	8 271	8 744	7 039	3 362	142	2
3 847	4 258	3 486	5 108	7 202	7 575	6 042	2 779	97	3
3 434	3 794	3 076	4 587	6 357	6 541	5 221	2 414	91	4
465	571	662	910	1 069	1 169	997	583	45	5
33 557	33 290	30 093	40 204	52 795	55 378	46 571	23 236	894	6
8 995	8 775	8 130	11 590	14 160	13 868	10 235	4 562	241	7
544	565	432	527	596	529	379	168	6	8
806	786	1 000	1 630	1 732	1 508	1 386	582	23	9
355	338	360	411	609	709	647	353	11	10
5 872	6 213	4 920	5 791	7 364	7 705	6 187	2 780	176	11
14 840	14 415	13 454	18 218	25 712	28 465	25 467	13 446	358	12
2 145	2 198	1 797	2 037	2 622	2 594	2 270	1 345	79	13
<b>38 189</b>	<b>38 410</b>	<b>34 487</b>	<b>46 781</b>	<b>61 892</b>	<b>65 128</b>	<b>54 417</b>	<b>27 028</b>	<b>1 066</b>	<b>14</b>
11	15	13	21	14	9	5	.	.	15
69	91	82	68	55	36	20	.	-	16
63	77	68	63	50	.	.	4	-	17
55	72	66	62	45	31	17	4	-	18
6	14	14	5	5	.	.	.	-	19
549	528	501	453	353	231	131	.	.	20
153	141	180	165	124	86	35	7	3	21
13	15	9	6	-	-	.	-	-	22
.	3	.	.	.	3	.	-	-	23
.	4	.	.	.	-	-	-	-	24
130	127	110	117	98	61	45	7	-	25
212	205	167	130	109	65	41	.	.	26
30	33	27	31	18	16	8	.	.	27
<b>629</b>	<b>634</b>	<b>596</b>	<b>542</b>	<b>422</b>	<b>276</b>	<b>156</b>	<b>42</b>	<b>8</b>	<b>28</b>
319	304	258	579	838	1 012	810	430	31	29
4 381	4 920	4 230	6 086	8 327	8 780	7 059	3 367	142	30
3 910	4 335	3 554	5 171	7 253	7 609	6 060	2 783	97	31
3 489	3 866	3 142	4 649	6 403	6 572	5 238	2 418	91	32
471	585	676	915	1 074	1 171	999	584	45	33
34 112	33 822	30 597	40 660	53 150	55 610	46 702	23 272	901	34
9 149	8 916	8 311	11 756	14 285	13 954	10 270	4 569	244	35
557	580	441	533	596	529	380	168	6	36
815	789	1 006	1 633	1 733	1 511	1 387	582	23	37
357	342	362	413	612	709	647	353	11	38
6 004	6 342	5 030	5 909	7 462	7 766	6 232	2 787	176	39
15 055	14 622	13 622	18 348	25 821	28 531	25 508	13 465	360	40
2 175	2 231	1 825	2 068	2 641	2 610	2 278	1 348	81	41
<b>38 824</b>	<b>39 048</b>	<b>35 086</b>	<b>47 326</b>	<b>62 317</b>	<b>65 405</b>	<b>54 573</b>	<b>27 070</b>	<b>1 074</b>	<b>42</b>

**2.6 Sozialversicherungspflichtig Beschäftigte am Wohnort am 30.09.2013 nach zusammengefassten Wirtschaftsabschnitten, Altersgruppen, Ausländern sowie nach aggregierten Berufsabschlüssen**

Wirtschaftsgliederung <sup>1)</sup>  Altersgruppen (von ... bis unter ... Jahren) Ausländer	Insgesamt <sup>2)</sup>	Darunter <sup>3)</sup>			
		mit anerkanntem Berufs- abschluss	mit akademi- schem Abschluss	ohne beruflichen Ausbildungs- abschluss	Abschluss unbekannt
	<b>Insgesamt</b>				
A Land- und Forstwirtschaft, Fischerei	16 746	12 059	1 284	1 134	2 244
B-F Produzierendes Gewerbe	250 981	189 624	18 968	15 831	26 385
B-E Produzierendes Gewerbe ohne Baugewerbe	180 161	136 304	16 412	11 827	15 506
C Verarbeitendes Gewerbe	155 699	118 144	13 101	10 323	14 031
F Baugewerbe	70 820	53 320	2 556	4 004	10 879
G-U Dienstleistungsbereiche	577 239	388 534	71 266	34 144	82 348
G-I Handel, Verkehr, Gastgewerbe	186 585	130 045	6 492	12 555	37 139
J Information und Kommunikation	11 607	6 208	2 961	714	1 707
K Finanz- und Versicherungsdienstleistg.	14 951	10 276	2 393	877	1 389
L Grundstücks- und Wohnungswesen	7 733	5 105	1 014	325	1 279
M-N Freiberufliche, wissenschaftl., techn. Dienst- leistg.; sonstige wirtschaftliche Dienstleistg.	114 134	66 643	13 069	7 902	26 233
O-Q Öff. Verwaltung, Verteidigung, Sozialvers.; Erzieh. und Unterr.; Gesundh.- und Sozialw.	215 674	152 434	41 948	10 410	10 687
R-U Kunst, Unterhaltung und Erholung; sonstige Dienstleistg.; Priv. Haushalte; Exterr. Org.	26 555	17 823	3 389	1 361	3 914
unter 20	17 202	1 105	8	14 263	1 664
20 bis 25	55 352	32 027	1 203	14 615	7 208
25 bis 30	84 749	58 336	8 057	5 976	12 229
30 bis 35	87 135	59 500	11 150	3 549	12 806
35 bis 40	75 652	53 856	8 719	2 211	10 774
40 bis 45	98 896	75 064	8 084	2 068	13 595
45 bis 50	125 500	93 893	12 790	2 442	16 292
50 bis 55	130 420	96 524	15 054	2 441	16 292
55 bis 60	108 141	77 474	15 318	2 221	13 010
60 bis 65	58 754	40 642	10 260	1 271	6 387
65 und mehr	3 577	1 801	876	52	726
<b>Insgesamt<sup>2)</sup></b>	<b>845 378</b>	<b>590 222</b>	<b>91 519</b>	<b>51 109</b>	<b>110 983</b>
darunter Ausländer	11 146	2 830	2 357	1 301	4 601

1) Klassifikation der Wirtschaftszweige, Ausgabe 2008 (WZ 2008)

2) einschl. Fälle "ohne Angabe" bzw. "Angabe nicht möglich"

3) Klassifikation der Berufe, KldB 2010; Aufgrund der Umstellung im Erhebungsverfahren kam es vorübergehend bei einigen Merkmalen zu Einschränkungen, die Vergleichbarkeit (Merkmale Ausbildungsabschlüsse) vor dem 31.12.2012 ist nicht möglich.

**Noch 2.6 Sozialversicherungspflichtig Beschäftigte am Wohnort am 30.09.2013 nach zusammengefassten Wirtschaftsabschnitten, Altersgruppen, Ausländern sowie nach aggregierten Berufsabschlüssen**

Wirtschaftsgliederung <sup>1)</sup>  Altersgruppen (von ... bis unter ... Jahren) Ausländer	Insgesamt <sup>2)</sup>	Darunter <sup>3)</sup>			
		mit anerkanntem Berufs- abschluss	mit akademi- schem Abschluss	ohne beruflichen Ausbildungs- abschluss	Abschluss unbekannt
		<b>Darunter: weiblich</b>			
A Land- und Forstwirtschaft, Fischerei	4 910	3 512	521	240	631
B-F Produzierendes Gewerbe	51 292	37 590	5 961	2 688	4 990
B-E Produzierendes Gewerbe ohne Baugewerbe	44 397	32 659	5 147	2 428	4 113
C Verarbeitendes Gewerbe	39 091	29 083	3 897	2 193	3 873
F Baugewerbe	6 895	4 931	814	260	877
G-U Dienstleistungsbereiche	345 278	243 307	41 222	17 181	42 944
G-I Handel, Verkehr, Gastgewerbe	89 706	63 702	3 171	5 469	17 139
J Information und Kommunikation	4 094	2 432	848	212	595
K Finanz- und Versicherungsdienstleistg.	10 344	7 400	1 462	484	987
L Grundstücks- und Wohnungswesen	4 050	2 763	538	173	572
M-N Freiberufliche, wissenschaftl., techn. Dienst- leistg.; sonstige wirtschaftliche Dienstleistg.	51 494	29 983	5 491	3 180	12 676
O-Q Öff. Verwaltung, Verteidigung, Sozialvers.; Erzieh. und Unterr.; Gesundh.- und Sozialw.	166 678	123 456	27 798	6 764	8 498
R-U Kunst, Unterhaltung und Erholung; sonstige Dienstleistg.; Priv. Haushalte; Exterr. Org.	18 912	13 571	1 914	899	2 477
unter 20	6 391	550	.	5 143	.
20 bis 25	24 506	14 889	780	5 812	2 892
25 bis 30	38 824	26 988	4 612	2 024	5 110
30 bis 35	39 048	26 867	5 812	1 192	5 094
35 bis 40	35 086	25 510	4 327	790	4 392
40 bis 45	47 326	36 478	3 914	942	5 945
45 bis 50	62 317	46 757	6 880	1 131	7 496
50 bis 55	65 405	47 930	8 439	1 173	7 802
55 bis 60	54 573	38 893	8 233	1 203	6 172
60 bis 65	27 070	18 938	4 522	677	2 801
65 und mehr	1 074	611	.	22	.
<b>Insgesamt<sup>2)</sup></b>	<b>401 620</b>	<b>284 411</b>	<b>47 704</b>	<b>20 109</b>	<b>48 568</b>
darunter Ausländer	3 726	971	1 057	437	1 243

1) Klassifikation der Wirtschaftszweige, Ausgabe 2008 (WZ 2008)

2) einschl. Fälle "ohne Angabe" bzw. "Angabe nicht möglich"

3) Klassifikation der Berufe, KldB 2010; Aufgrund der Umstellung im Erhebungsverfahren kam es vorübergehend bei einigen Merkmalen zu Einschränkungen, die Vergleichbarkeit (Merkmale Ausbildungsabschlüsse) vor dem 31.12.2012 ist nicht möglich.



**2.7 Sozialversicherungspflichtig Beschäftigte am Wohnort am 30.09.2013 nach Berufshauptgruppen  
sowie nach aggregierten Berufsabschlüssen**

Tätigkeit nach KldB 2010 <sup>1)</sup>	Insgesamt <sup>2)</sup>	Darunter <sup>3)</sup>			Abschluss unbekannt
		mit anerkanntem Berufsabschluss	mit akademischem Abschluss	ohne beruflichen Ausbildungsabschluss	
	<b>Insgesamt</b>				
<b>0 Militär</b>	<b>47</b>	<b>30</b>	<b>-</b>	<b>12</b>	<b>5</b>
01 Angehörige der regulären Streitkräfte	47	30	-	12	5
<b>1 Land-, Forst-, Tierwirtschaft, Gartenbau</b>	<b>21 522</b>	<b>14 830</b>	<b>1 336</b>	<b>1 888</b>	<b>3 468</b>
11 Land-, Tier-, Forstwirtschaftsberufe	14 094	9 726	1 094	1 206	2 068
12 Gartenbauberufe, Floristik	7 428	5 104	242	682	1 400
<b>2 Rohstoffgewinnung, Produktion, Fertigung</b>	<b>189 939</b>	<b>142 109</b>	<b>11 243</b>	<b>14 937</b>	<b>21 650</b>
21 Rohstoffgewinn., Glas-, Keramikverarbeitung	6 598	5 307	278	444	569
22 Kunststoff- u. Holzherst., -verarbeitung	14 407	11 755	106	1 214	1 332
23 Papier-, Druckberufe, tech. Mediengestalt.	4 939	3 830	193	386	530
24 Metallerzeugung, -bearbeitung, Metallbau	41 959	33 106	381	3 516	4 956
25 Maschinen- und Fahrzeugtechnikberufe	46 825	36 272	1 905	3 634	5 014
26 Mechatronik-, Energie- u. Elektroberufe	28 769	21 876	1 706	2 741	2 446
27 Techn. Entwickl., Konstr., Produktionssteuer.	20 282	11 930	6 484	399	1 469
28 Textil- und Lederberufe	1 724	1 343	37	132	212
29 Lebensmittelherstellung u. -verarbeitung	24 436	16 690	153	2 471	5 122
<b>3 Bau, Architektur, Vermessung, Gebäudetechn.</b>	<b>73 757</b>	<b>54 846</b>	<b>3 947</b>	<b>4 018</b>	<b>10 946</b>
31 Bauplanung, Architektur, Vermessungsberufe	6 635	3 129	2 769	101	636
32 Hoch- und Tiefbauberufe	28 041	20 747	621	1 772	4 901
33 (Innen-) Ausbauberufe	12 818	9 706	28	820	2 264
34 Gebäude- u. versorgungstechnische Berufe	26 263	21 264	529	1 325	3 145
<b>4 Naturwissenschaft, Geografie, Informatik</b>	<b>23 744</b>	<b>14 453</b>	<b>5 948</b>	<b>1 543</b>	<b>1 800</b>
41 Mathematik-, Biologie-, Chemie-, Physikberufe	14 913	10 526	2 374	1 072	941
42 Geologie-, Geografie-, Umweltschutzberufe	1 124	515	442	20	147
43 Informatik- und andere IKT-Berufe	7 707	3 412	3 132	451	712
<b>5 Verkehr, Logistik, Schutz und Sicherheit</b>	<b>124 963</b>	<b>82 186</b>	<b>2 062</b>	<b>7 850</b>	<b>32 865</b>
51 Verkehr, Logistik (außer Fahrzeugführ.)	52 121	32 373	881	4 176	14 691
52 Führer von Fahrzeug- u. Transportgeräten	43 016	31 768	193	1 552	9 503
53 Schutz-, Sicherheits-, Überwachungsberufe	9 402	6 290	915	430	1 767
54 Reinigungsberufe	20 424	11 755	73	1 692	6 904
<b>6 Kaufm. Dienstl., Handel, Vertrieb, Tourismus</b>	<b>90 330</b>	<b>64 503</b>	<b>4 747</b>	<b>6 984</b>	<b>14 096</b>
61 Einkaufs-, Vertriebs- und Handelsberufe	16 334	10 414	3 321	796	1 803
62 Verkaufsberufe	58 895	44 827	1 096	4 565	8 407
63 Tourismus-, Hotel- und Gaststättenberufe	15 101	9 262	330	1 623	3 886
<b>7 Unternehmensorga., Buchhalt., Recht, Verwalt.</b>	<b>141 826</b>	<b>94 719</b>	<b>28 896</b>	<b>6 389</b>	<b>11 822</b>
71 Berufe Unternehmensführung, -organisation	81 696	52 881	15 489	3 955	9 371
72 Finanzdienstl. Rechnungsw., Steuerberatung	25 833	17 539	5 719	1 133	1 442
73 Berufe in Recht und Verwaltung	34 297	24 299	7 688	1 301	1 009
<b>8 Gesundheit, Soziales, Lehre u. Erziehung</b>	<b>154 748</b>	<b>108 813</b>	<b>29 893</b>	<b>6 344</b>	<b>9 698</b>
81 Medizinische Gesundheitsberufe	64 193	49 149	8 229	2 974	3 841
82 Nichtmed. Gesundheit, Körperpfl., Medizint.	29 856	23 892	556	2 233	3 175
83 Erziehung, soz., hauswirt. Berufe, Theologie	36 229	28 801	4 714	771	1 943
84 Lehrende und ausbildende Berufe	24 470	6 971	16 394	366	739
<b>9 Geisteswissenschaften, Kultur, Gestaltung</b>	<b>22 957</b>	<b>13 733</b>	<b>3 447</b>	<b>1 144</b>	<b>4 633</b>
91 Geistes-Gesellschafts-Wirtschaftswissen.	2 967	2 034	687	34	212
92 Werbung, Marketing, kaufm., red. Medienberufe	16 417	10 135	1 848	899	3 535
93 Produktdesign, Kunsthandwerk	935	643	80	65	147
94 Darstellende, unterhaltende Berufe	2 638	921	832	146	739
<b>Insgesamt<sup>2)</sup></b>	<b>845 378</b>	<b>590 222</b>	<b>91 519</b>	<b>51 109</b>	<b>110 983</b>

1) Klassifikation der Berufe, KldB 2010

2) einschl. Fälle "ohne Angabe" bzw. "Angabe nicht möglich"

3) Aufgrund der Umstellung im Erhebungsverfahren kam es vorübergehend bei einigen Merkmalen zu Einschränkungen, die Vergleichbarkeit (Merkmale Ausbildungsabschlüsse) vor dem 31.12.2012 ist nicht möglich.

**Noch 2.7 Sozialversicherungspflichtig Beschäftigte am Wohnort am 30.09.2013 nach Berufshauptgruppen  
sowie nach aggregierten Berufsabschlüssen**

Tätigkeit nach KldB 2010 <sup>1)</sup>	Insgesamt <sup>2)</sup>	Darunter <sup>3)</sup>			Abschluss unbekannt
		mit anerkanntem Berufsabschluss	mit akademischem Abschluss	ohne beruflichen Ausbildungsabschluss	
		<b>Darunter: weiblich</b>			
<b>0 Militär</b>	<b>17</b>	<b>14</b>	-	.	.
01 Angehörige der regulären Streitkräfte	17	14	-	.	.
<b>1 Land-, Forst-, Tierwirtschaft, Gartenbau</b>	<b>7 192</b>	<b>5 063</b>	<b>517</b>	<b>537</b>	<b>1 075</b>
11 Land-, Tier-, Forstwirtschaftsberufe	3 934	2 712	387	290	545
12 Gartenbauberufe, Floristik	3 258	2 351	130	247	530
<b>2 Rohstoffgewinnung, Produktion, Fertigung</b>	<b>29 423</b>	<b>20 757</b>	<b>2 092</b>	<b>2 193</b>	<b>4 381</b>
21 Rohstoffgewinn., Glas-, Keramikverarbeitung	387	288	46	25	28
22 Kunststoff- u. Holzherst., -verarbeitung	2 062	1 731	27	147	157
23 Papier-, Druckberufe, tech. Mediengestalt.	1 849	1 397	94	145	213
24 Metallerzeugung, -bearbeitung, Metallbau	1 844	1 262	35	188	359
25 Maschinen- und Fahrzeugtechnikberufe	2 976	2 273	223	180	300
26 Mechatronik-, Energie- u. Elektroberufe	1 761	1 245	196	174	146
27 Techn. Entwickl., Konstr., Produktionssteuer.	4 917	3 071	1 365	99	382
28 Textil- und Lederberufe	988	748	24	84	132
29 Lebensmittelherstellung u. -verarbeitung	12 639	8 742	82	1 151	2 664
<b>3 Bau, Architektur, Vermessung, Gebäudetechn.</b>	<b>3 223</b>	<b>1 740</b>	<b>1 053</b>	<b>138</b>	<b>292</b>
31 Bauplanung, Architektur, Vermessungsberufe	1 587	655	799	24	109
32 Hoch- und Tiefbauberufe	341	134	177	14	16
33 (Innen-) Ausbauberufe	253	172	3	43	35
34 Gebäude- u. versorgungstechnische Berufe	1 042	779	74	57	132
<b>4 Naturwissenschaft, Geografie, Informatik</b>	<b>8 047</b>	<b>5 175</b>	<b>2 030</b>	<b>412</b>	<b>430</b>
41 Mathematik-, Biologie-, Chemie-, Physikberufe	6 214	4 332	1 207	367	308
42 Geologie-, Geografie-, Umweltschutzberufe	344	141	186	.	.
43 Informatik- und andere IKT-Berufe	1 489	702	637	.	.
<b>5 Verkehr, Logistik, Schutz und Sicherheit</b>	<b>38 411</b>	<b>22 633</b>	<b>508</b>	<b>2 453</b>	<b>12 817</b>
51 Verkehr, Logistik (außer Fahrzeugführ.)	18 428	10 620	271	1 005	6 532
52 Führer von Fahrzeug- u. Transportgeräten	1 529	1 106	15	63	345
53 Schutz-, Sicherheits-, Überwachungsberufe	2 552	1 719	172	145	516
54 Reinigungsberufe	15 902	9 188	50	1 240	5 424
<b>6 Kaufm. Dienstl., Handel, Vertrieb, Tourismus</b>	<b>64 430</b>	<b>47 950</b>	<b>1 922</b>	<b>4 559</b>	<b>9 999</b>
61 Einkaufs-, Vertriebs- und Handelsberufe	6 605	4 437	1 111	375	682
62 Verkaufsberufe	46 254	36 024	588	3 070	6 572
63 Tourismus-, Hotel- und Gaststättenberufe	11 571	7 489	223	1 114	2 745
<b>7 Unternehmensorga., Buchhalt., Recht, Verwalt.</b>	<b>106 481</b>	<b>76 192</b>	<b>17 516</b>	<b>4 189</b>	<b>8 584</b>
71 Berufe Unternehmensführung, -organisation	59 128	41 365	8 474	2 562	6 727
72 Finanzdienstl. Rechnungsw., Steuerberatung	19 607	13 986	3 897	676	1 048
73 Berufe in Recht und Verwaltung	27 746	20 841	5 145	951	809
<b>8 Gesundheit, Soziales, Lehre u. Erziehung</b>	<b>128 736</b>	<b>95 401</b>	<b>20 153</b>	<b>5 029</b>	<b>8 153</b>
81 Medizinische Gesundheitsberufe	54 740	43 719	5 173	2 402	3 446
82 Nichtmed. Gesundheit, Körperpfl., Medizint.	26 200	21 210	416	1 835	2 739
83 Erziehung, soz., hauswirt. Berufe, Theologie	31 540	25 518	3 758	636	1 628
84 Lehrende und ausbildende Berufe	16 256	4 954	10 806	156	340
<b>9 Geisteswissenschaften, Kultur, Gestaltung</b>	<b>14 832</b>	<b>9 486</b>	<b>1 913</b>	<b>598</b>	<b>2 835</b>
91 Geistes-Gesellschafts-Wirtschaftswissen.	2 567	1 922	473	18	154
92 Werbung, Marketing, kaufm., red. Medienberufe	10 886	6 940	1 055	517	2 374
93 Produktdesign, Kunsthandwerk	423	297	40	30	56
94 Darstellende, unterhaltende Berufe	956	327	345	33	251
<b>Insgesamt<sup>2)</sup></b>	<b>401 620</b>	<b>284 411</b>	<b>47 704</b>	<b>20 109</b>	<b>48 568</b>

1) Klassifikation der Berufe, KldB 2010

2) einschl. Fälle "ohne Angabe" bzw. "Angabe nicht möglich"

3) Aufgrund der Umstellung im Erhebungsverfahren kam es vorübergehend bei einigen Merkmalen zu Einschränkungen, die Vergleichbarkeit (Merkmale Ausbildungsabschlüsse) vor dem 31.12.2012 ist nicht möglich.

**2.8 Sozialversicherungspflichtig Beschäftigte am Wohnort am 30.09.2013 nach Berufshauptgruppen,  
Geschlecht, Vollzeit- und Teilzeitbeschäftigten, Auszubildenden sowie  
nach deutschen und ausländischen Beschäftigten**

Tätigkeit nach KldB 2010 <sup>1)</sup>	Insgesamt <sup>2)</sup>	Und zwar						
		männlich	weiblich	Vollzeit <sup>3)</sup>	Teilzeit <sup>3)</sup>	Auszubildende	Deutsche	Ausländer
<b>0 Militär</b>	<b>47</b>	<b>30</b>	<b>17</b>	<b>36</b>	<b>11</b>	<b>4</b>	<b>44</b>	<b>3</b>
01 Angehörige der regulären Streitkräfte	47	30	17	36	11	4	44	3
<b>1 Land-, Forst-, Tierwirtschaft, Gartenbau</b>	<b>21 522</b>	<b>14 330</b>	<b>7 192</b>	<b>17 526</b>	<b>3 996</b>	<b>1 043</b>	<b>20 994</b>	<b>521</b>
11 Land-, Tier-, Forstwirtschaftsberufe	14 094	10 160	3 934	12 600	1 494	726	13 636	451
12 Gartenbauberufe, Floristik	7 428	4 170	3 258	4 926	2 502	317	7 358	70
<b>2 Rohstoffgewinnung, Produktion, Fertigung</b>	<b>189 939</b>	<b>160 516</b>	<b>29 423</b>	<b>177 725</b>	<b>12 214</b>	<b>11 524</b>	<b>186 724</b>	<b>3 133</b>
21 Rohstoffgewinn., Glas-, Keramikverarbeitung	6 598	6 211	387	6 462	136	262	6 551	44
22 Kunststoff- u. Holzherst., -verarbeitung	14 407	12 345	2 062	13 958	449	757	14 232	170
23 Papier-, Druckberufe, tech. Mediengestalt.	4 939	3 090	1 849	4 447	492	291	4 903	36
24 Metallherzeugung, -bearbeitung, Metallbau	41 959	40 115	1 844	41 187	772	2 590	41 289	648
25 Maschinen- und Fahrzeugtechnikberufe	46 825	43 849	2 976	45 569	1 256	3 126	46 437	373
26 Mechatronik-, Energie- u. Elektroberufe	28 769	27 008	1 761	27 908	861	2 807	28 600	152
27 Techn.Entwickl., Konstr., Produktionssteuer.	20 282	15 365	4 917	19 117	1 165	217	20 079	201
28 Textil- und Lederberufe	1 724	736	988	1 384	340	55	1 693	31
29 Lebensmittelherstellung u. -verarbeitung	24 436	11 797	12 639	17 693	6 743	1 419	22 940	1 478
<b>3 Bau, Architektur, Vermessung, Gebäudetechn.</b>	<b>73 757</b>	<b>70 534</b>	<b>3 223</b>	<b>67 607</b>	<b>6 150</b>	<b>2 383</b>	<b>72 549</b>	<b>1 179</b>
31 Bauplanung, Architektur, Vermessungsberufe	6 635	5 048	1 587	5 780	855	69	6 569	64
32 Hoch- und Tiefbauberufe	28 041	27 700	341	26 658	1 383	794	27 343	688
33 (Innen-) Ausbauberufe	12 818	12 565	253	12 228	590	673	12 595	214
34 Gebäude- u. versorgungstechnische Berufe	26 263	25 221	1 042	22 941	3 322	847	26 042	213
<b>4 Naturwissenschaft, Geografie, Informatik</b>	<b>23 744</b>	<b>15 697</b>	<b>8 047</b>	<b>21 368</b>	<b>2 376</b>	<b>1 297</b>	<b>23 485</b>	<b>255</b>
41 Mathematik-, Biologie-, Chemie-, Physikberufe	14 913	8 699	6 214	13 455	1 458	909	14 771	139
42 Geologie-, Geografie-, Umweltschutzberufe	1 124	780	344	939	185	27	1 117	7
43 Informatik- und andere IKT-Berufe	7 707	6 218	1 489	6 974	733	361	7 597	109
<b>5 Verkehr, Logistik, Schutz und Sicherheit</b>	<b>124 963</b>	<b>86 552</b>	<b>38 411</b>	<b>94 432</b>	<b>30 531</b>	<b>2 154</b>	<b>123 613</b>	<b>1 321</b>
51 Verkehr, Logistik (außer Fahrzeugführ.)	52 121	33 693	18 428	39 204	12 917	1 510	51 413	690
52 Führer von Fahrzeug- u. Transportgeräten	43 016	41 487	1 529	40 488	2 528	381	42 745	263
53 Schutz-, Sicherheits-, Überwachungsberufe	9 402	6 850	2 552	7 649	1 753	114	9 356	45
54 Reinigungsberufe	20 424	4 522	15 902	7 091	13 333	149	20 099	323
<b>6 Kaufm. Dienstl., Handel, Vertrieb, Tourismus</b>	<b>90 330</b>	<b>25 900</b>	<b>64 430</b>	<b>51 991</b>	<b>38 339</b>	<b>5 093</b>	<b>88 693</b>	<b>1 607</b>
61 Einkaufs-, Vertriebs- und Handelsberufe	16 334	9 729	6 605	15 049	1 285	748	16 204	127
62 Verkaufsberufe	58 895	12 641	46 254	27 853	31 042	3 295	58 257	617
63 Tourismus-, Hotel- und Gaststättenberufe	15 101	3 530	11 571	9 089	6 012	1 050	14 232	863
<b>7 Unternehmensorga., Buchhalt., Recht, Verwalt.</b>	<b>141 826</b>	<b>35 345</b>	<b>106 481</b>	<b>103 466</b>	<b>38 360</b>	<b>5 459</b>	<b>141 032</b>	<b>781</b>
71 Berufe Unternehmensführung, -organisation	81 696	22 568	59 128	60 221	21 475	2 821	81 070	616
72 Finanzdienstl. Rechnungsw., Steuerberatung	25 833	6 226	19 607	19 939	5 894	1 210	25 734	98
73 Berufe in Recht und Verwaltung	34 297	6 551	27 746	23 306	10 991	1 428	34 228	67
<b>8 Gesundheit, Soziales, Lehre u. Erziehung</b>	<b>154 748</b>	<b>26 012</b>	<b>128 736</b>	<b>84 074</b>	<b>70 674</b>	<b>5 234</b>	<b>152 780</b>	<b>1 930</b>
81 Medizinische Gesundheitsberufe	64 193	9 453	54 740	40 133	24 060	2 863	63 234	944
82 Nichtmed. Gesundheit, Körperpfl., Medizint.	29 856	3 656	26 200	13 267	16 589	2 160	29 693	151
83 Erziehung, soz., hauswirt. Berufe, Theologie	36 229	4 689	31 540	11 784	24 445	142	36 055	166
84 Lehrende und ausbildende Berufe	24 470	8 214	16 256	18 890	5 580	69	23 798	669
<b>9 Geisteswissenschaften, Kultur, Gestaltung</b>	<b>22 957</b>	<b>8 125</b>	<b>14 832</b>	<b>14 908</b>	<b>8 049</b>	<b>299</b>	<b>22 594</b>	<b>359</b>
91 Geistes-Gesellschafts-Wirtschaftswissen.	2 967	400	2 567	2 490	477	4	2 950	17
92 Werbung, Marketing, kaufm., red. Medienberufe	16 417	5 531	10 886	9 541	6 876	166	16 329	85
93 Produktdesign, Kunsthandwerk	935	512	423	764	171	68	923	12
94 Darstellende, unterhaltende Berufe	2 638	1 682	956	2 113	525	61	2 392	245
<b>Insgesamt<sup>2)</sup></b>	<b>845 378</b>	<b>443 758</b>	<b>401 620</b>	<b>633 771</b>	<b>211 198</b>	<b>34 920</b>	<b>833 995</b>	<b>11 146</b>

1) Klassifikation der Berufe, KldB 2010

2) einschl. Fälle "ohne Angabe" bzw. "Angabe nicht möglich"

3) Aufgrund der Umstellung im Erhebungsverfahren kam es vorübergehend bei einigen Merkmalen zu Einschränkungen, die Vergleichbarkeit (Merkmale Voll-/Teilzeitbeschäftigte) vor dem 31.12.2012 ist nicht möglich.

**2.9 Sozialversicherungspflichtig Beschäftigte am Wohnort in den kreisfreien Städten und Landkreisen am  
30.09.2013 nach deutschen und ausländischen Beschäftigten sowie Vollzeit- und Teilzeitbeschäftigten**

Schl.- Nr. <sup>1)</sup>	Kreisfreie Stadt Landkreis Land	Insgesamt <sup>2)</sup>	Und zwar			
			deutsche	ausländische	Vollzeit- beschäftigte <sup>3)</sup>	Teilzeit- beschäftigte <sup>3)</sup>
			Beschäftigte			
<b>Insgesamt</b>						
15001	Dessau-Roßlau, Stadt	29 922	29 524	394	21 996	7 909
15002	Halle (Saale), Stadt	79 524	77 416	2 080	57 073	22 427
15003	Magdeburg, Stadt	84 680	82 531	2 127	62 008	22 659
15081	Altmarkkreis Salzwedel	35 539	35 111	417	27 030	8 473
15082	Anhalt-Bitterfeld	63 944	63 069	863	49 481	14 441
15083	Börde	73 927	73 416	500	55 282	18 636
15084	Burgenlandkreis	68 485	67 517	934	52 160	16 313
15085	Harz	85 086	84 340	727	64 505	20 433
15086	Jerichower Land	35 543	35 196	342	27 221	8 317
15087	Mansfeld-Südharz	49 644	49 266	364	36 650	12 935
15088	Saalekreis	75 828	74 889	921	58 254	17 555
15089	Salzlandkreis	71 405	70 606	776	53 542	17 831
15090	Stendal	42 204	41 880	306	31 323	10 874
15091	Wittenberg	49 647	49 234	395	37 246	12 395
<b>15</b>	<b>Sachsen-Anhalt</b>	<b>845 378</b>	<b>833 995</b>	<b>11 146</b>	<b>633 771</b>	<b>211 198</b>
<b>darunter: weiblich</b>						
15001	Dessau-Roßlau, Stadt	14 762	14 606	156	8 485	6 269
15002	Halle (Saale), Stadt	39 624	38 960	655	23 460	16 156
15003	Magdeburg, Stadt	41 645	40 858	778	24 654	16 987
15081	Altmarkkreis Salzwedel	16 288	16 125	156	9 126	7 146
15082	Anhalt-Bitterfeld	30 142	29 854	282	18 174	11 960
15083	Börde	34 715	34 524	185	19 003	15 709
15084	Burgenlandkreis	31 728	31 450	265	18 145	13 580
15085	Harz	40 610	40 334	270	23 300	17 252
15086	Jerichower Land	16 959	16 818	139	9 985	6 971
15087	Mansfeld-Südharz	22 827	22 700	123	12 114	10 694
15088	Saalekreis	35 853	35 628	219	21 361	14 488
15089	Salzlandkreis	33 123	32 875	242	18 199	14 910
15090	Stendal	19 834	19 720	109	10 807	9 026
15091	Wittenberg	23 510	23 357	147	12 988	10 521
<b>15</b>	<b>Sachsen-Anhalt</b>	<b>401 620</b>	<b>397 809</b>	<b>3 726</b>	<b>229 801</b>	<b>171 669</b>

1) Regionalschlüssel gemäß amtlichem Gemeindeverzeichnis

2) einschließlich Fälle "ohne Angabe"

3) Aufgrund der Umstellung im Erhebungsverfahren kam es vorübergehend bei einigen Merkmalen zu Einschränkungen, die Vergleichbarkeit (Merkmale Voll-/Teilzeitbeschäftigung) vor dem 31.12.2012 ist nicht möglich.

## 2.10 Sozialversicherungspflichtig Beschäftigte am Wohnort in den kreisfreien Städten

Schl.- Nr. <sup>1)</sup>	Kreisfreie Stadt Landkreis Land	Insgesamt <sup>3)</sup>	Darunter im				
			Land- und Forst- wirtschaft, Fischerei (A)	Produ- zierendes Gewerbe (B-F)	davon		
					Produ- zierendes Gewerbe ohne Baugewerbe (B-E)	Verarbei- tendes Gewerbe (C)	Bau- gewerbe (F)
							<b>Insgesamt</b>
15001	Dessau-Roßlau, Stadt	29 922	193	8 724	6 734	6 175	1 990
15002	Halle (Saale), Stadt	79 524	97	14 491	9 999	8 108	4 492
15003	Magdeburg, Stadt	84 680	128	18 169	13 311	11 142	4 858
15081	Altmarkkreis Salzwedel	35 539	1 725	11 857	8 263	7 263	3 594
15082	Anhalt-Bitterfeld	63 944	1 395	21 041	16 006	14 297	5 035
15083	Börde	73 927	1 822	23 598	17 628	14 231	5 970
15084	Burgenlandkreis	68 485	1 387	23 146	16 198	13 760	6 948
15085	Harz	85 086	1 619	27 786	20 428	18 416	7 358
15086	Jerichower Land	35 543	1 281	11 188	7 935	6 779	3 253
15087	Mansfeld-Südharz	49 644	1 036	16 224	11 107	9 708	5 117
15088	Saalekreis	75 828	1 351	21 966	14 986	12 568	6 980
15089	Salzlandkreis	71 405	1 281	23 732	17 690	15 176	6 042
15090	Stendal	42 204	1 930	11 875	7 337	6 560	4 538
15091	Wittenberg	49 647	1 501	17 184	12 539	11 516	4 645
<b>15</b>	<b>Sachsen-Anhalt</b>	<b>845 378</b>	<b>16 746</b>	<b>250 981</b>	<b>180 161</b>	<b>155 699</b>	<b>70 820</b>
							<b>darunter:</b>
15001	Dessau-Roßlau, Stadt	14 762	65	2 031	1 741	1 623	290
15002	Halle (Saale), Stadt	39 624	32	2 892	2 421	1 896	471
15003	Magdeburg, Stadt	41 645	35	3 617	3 122	2 514	495
15081	Altmarkkreis Salzwedel	16 288	476	2 668	2 322	2 162	346
15082	Anhalt-Bitterfeld	30 142	428	4 791	4 257	3 829	534
15083	Börde	34 715	495	4 495	3 915	3 355	580
15084	Burgenlandkreis	31 728	436	4 859	4 213	3 764	646
15085	Harz	40 610	411	5 640	4 880	4 445	760
15086	Jerichower Land	16 959	414	2 319	1 989	1 754	330
15087	Mansfeld-Südharz	22 827	277	3 286	2 900	2 620	386
15088	Saalekreis	35 853	411	4 439	3 776	3 202	663
15089	Salzlandkreis	33 123	399	4 365	3 810	3 221	555
15090	Stendal	19 834	537	2 256	1 862	1 759	394
15091	Wittenberg	23 510	494	3 634	3 189	2 947	445
<b>15</b>	<b>Sachsen-Anhalt</b>	<b>401 620</b>	<b>4 910</b>	<b>51 292</b>	<b>44 397</b>	<b>39 091</b>	<b>6 895</b>

1) Regionalschlüssel gemäß amtlichem Gemeindeverzeichnis

2) Klassifikation der Wirtschaftszweige, Ausgabe 2008 (WZ 2008)

3) einschließlich Fälle ohne Angabe zur wirtschaftlichen Gliederung

## und Landkreisen am 30.09.2013 nach zusammengefassten Wirtschaftsabschnitten

Wirtschaftsabschnitt <sup>2)</sup>									Schl.- Nr. <sup>1)</sup>
Dienstleistungsbereiche (G-U)	davon								
	Handel, Verkehr, Gastgewerbe (G-I)	Information und Kommunikation (J)	Finanz- und Versicherungsdienstleistg. (K)	Grundstücks- und Wohnungswesen (L)	Freiberufliche, wissenschaftliche, technische Dienstleistg.; sonstige wirtschaftliche Dienstleistg. (M-N)	Öffentliche Verwaltung, Verteidigung, Sozialversicherung; Erziehung und Unterricht; Gesundheits- und Sozialwesen (O-Q)	Kunst, Unterhaltung und Erholung; sonstige Dienstleistg.; Private Haushalte; Exterritoriale Organisationen (R-U)		
20 991	5 883	315	554	187	4 743	8 164	1 145	15001	
64 917	17 230	2 565	1 409	1 362	14 425	24 326	3 600	15002	
66 374	17 973	2 201	1 649	1 111	15 793	24 253	3 394	15003	
21 921	7 510	280	629	217	4 378	7 986	921	15081	
41 489	14 283	780	954	421	9 182	14 088	1 781	15082	
48 498	17 792	671	1 364	611	8 872	17 349	1 839	15083	
43 942	15 674	711	1 231	481	8 184	16 104	1 557	15084	
55 515	19 514	720	1 350	599	8 584	21 677	3 071	15085	
23 070	7 112	419	691	310	4 236	9 240	1 062	15086	
32 324	11 273	394	798	416	5 209	12 729	1 505	15087	
52 490	18 101	1 155	1 412	807	11 015	18 176	1 824	15088	
46 361	15 030	649	1 268	536	8 578	18 431	1 869	15089	
28 391	9 041	363	802	325	4 876	11 345	1 639	15090	
30 956	10 169	384	840	350	6 059	11 806	1 348	15091	
<b>577 239</b>	<b>186 585</b>	<b>11 607</b>	<b>14 951</b>	<b>7 733</b>	<b>114 134</b>	<b>215 674</b>	<b>26 555</b>	<b>15</b>	
<b>weiblich</b>									
12 660	2 917	86	375	81	2 147	6 333	721	15001	
36 693	7 474	885	901	725	6 557	17 909	2 242	15002	
37 991	8 557	700	1 046	574	7 387	17 325	2 402	15003	
13 129	3 713	114	457	105	1 823	6 262	655	15081	
24 918	6 921	361	675	218	4 113	11 265	1 365	15082	
29 722	8 924	222	967	308	4 141	13 760	1 400	15083	
26 430	7 487	309	894	267	3 408	12 902	1 163	15084	
34 497	10 001	202	938	317	3 924	16 894	2 221	15085	
14 224	3 418	162	497	161	2 164	7 061	761	15086	
19 246	5 220	117	544	207	2 120	10 000	1 038	15087	
30 999	8 279	464	975	453	4 975	14 556	1 297	15088	
28 348	7 240	220	907	325	3 738	14 528	1 390	15089	
17 039	4 302	128	544	150	2 103	8 517	1 295	15090	
19 382	5 253	124	624	159	2 894	9 366	962	15091	
<b>345 278</b>	<b>89 706</b>	<b>4 094</b>	<b>10 344</b>	<b>4 050</b>	<b>51 494</b>	<b>166 678</b>	<b>18 912</b>	<b>15</b>	

## 2.11 Sozialversicherungspflichtig Beschäftigte am Wohnort in den kreisfreien Städten und

Schl.- Nr. <sup>1)</sup>	Kreisfreie Stadt Landkreis Land	Insgesamt <sup>2)</sup>	Darunter			
			nach aggregierten Berufsabschlüssen <sup>3)</sup>			
			mit anerkanntem Berufsabschluss	mit akademischem Abschluss	ohne beruflichen Ausbildungs- abschluss	Abschluss unbekannt
15001	Dessau-Roßlau, Stadt	29 922	20 628	3 901	1 636	3 693
15002	Halle (Saale), Stadt	79 524	47 681	14 916	5 932	10 847
15003	Magdeburg, Stadt	84 680	50 911	15 035	5 922	12 677
15081	Altmarkkreis Salzwedel	35 539	25 951	2 726	2 087	4 702
15082	Anhalt-Bitterfeld	63 944	45 421	5 758	3 702	8 962
15083	Börde	73 927	52 976	6 199	4 396	10 268
15084	Burgenlandkreis	68 485	50 190	5 776	3 934	8 486
15085	Harz	85 086	61 137	7 535	4 978	11 169
15086	Jerichower Land	35 543	25 186	3 272	1 885	5 163
15087	Mansfeld-Südharz	49 644	37 210	4 076	2 793	5 418
15088	Saalekreis	75 828	53 621	8 043	4 207	9 833
15089	Salzlandkreis	71 405	51 541	5 992	4 615	9 118
15090	Stendal	42 204	30 734	4 063	2 412	4 945
15091	Wittenberg	49 647	37 035	4 227	2 610	5 702
<b>15</b>	<b>Sachsen-Anhalt</b>	<b>845 378</b>	<b>590 222</b>	<b>91 519</b>	<b>51 109</b>	<b>110 983</b>
						<b>darunter:</b>
15001	Dessau-Roßlau, Stadt	14 762	10 393	1 958	697	1 681
15002	Halle (Saale), Stadt	39 624	24 646	7 711	2 531	4 658
15003	Magdeburg, Stadt	41 645	25 781	7 389	2 499	5 904
15081	Altmarkkreis Salzwedel	16 288	12 033	1 472	807	1 939
15082	Anhalt-Bitterfeld	30 142	21 718	3 128	1 477	3 763
15083	Börde	34 715	25 043	3 199	1 769	4 651
15084	Burgenlandkreis	31 728	23 493	3 075	1 467	3 642
15085	Harz	40 610	29 645	3 921	1 924	4 996
15086	Jerichower Land	16 959	12 241	1 723	680	2 292
15087	Mansfeld-Südharz	22 827	17 286	2 241	1 008	2 215
15088	Saalekreis	35 853	25 583	4 140	1 620	4 439
15089	Salzlandkreis	33 123	24 301	3 220	1 781	3 737
15090	Stendal	19 834	14 634	2 274	810	2 090
15091	Wittenberg	23 510	17 614	2 253	1 039	2 561
<b>15</b>	<b>Sachsen-Anhalt</b>	<b>401 620</b>	<b>284 411</b>	<b>47 704</b>	<b>20 109</b>	<b>48 568</b>

1) Regionalschlüssel gemäß amtlichem Gemeindeverzeichnis

2) einschl. Fälle "ohne Angabe" bzw. Angabe nicht möglich"

3) Aufgrund der Umstellung im Erhebungsverfahren kam es vorübergehend bei einigen Merkmalen zu Einschränkungen, die Vergleichbarkeit (Merkmale Ausbildungsabschlüsse) vor dem 31.12.2012 ist nicht möglich.

## Landkreisen am 30.09.2013 nach aggregierten Berufsabschlüssen, Altersklassen sowie Auszubildende

Davon (von Spalte Insgesamt) im Alter von ... bis unter ... Jahren												Darunter (von Spalte Insgesamt) Auszubil- dende	Schl.- Nr. <sup>1)</sup>
unter 20	20 bis 25	25 bis 30	30 bis 35	35 bis 40	40 bis 45	45 bis 50	50 bis 55	55 bis 60	60 bis 65	65 und mehr			
<b>Insgesamt</b>													
534	1 789	2 898	2 875	2 523	3 401	4 595	4 689	4 033	2 402	183	1 228	15001	
1 324	5 816	9 809	9 935	7 919	9 277	10 618	10 118	8 709	5 607	392	3 531	15002	
1 354	6 595	11 304	10 430	7 886	9 436	11 144	11 218	9 183	5 675	455	3 498	15003	
812	2 381	3 415	3 453	3 112	4 005	5 474	5 864	4 636	2 265	122	1 403	15081	
1 286	4 089	5 973	6 326	5 688	7 414	9 581	10 253	8 592	4 517	225	2 551	15082	
1 612	4 458	6 808	7 623	6 889	8 934	11 077	11 814	9 592	4 828	292	2 685	15083	
1 505	4 612	6 808	6 946	5 892	7 883	10 418	10 673	8 951	4 562	235	2 921	15084	
1 671	5 500	8 125	8 580	7 417	9 862	12 745	13 523	11 208	6 096	359	3 657	15085	
728	1 985	3 008	3 415	3 214	4 173	5 506	6 076	4 827	2 463	148	1 342	15086	
1 144	3 211	4 512	4 709	4 403	5 810	7 513	8 074	6 740	3 340	188	2 130	15087	
1 627	4 602	6 967	7 744	6 941	9 371	11 559	11 502	9 702	5 491	322	3 058	15088	
1 649	4 515	6 622	6 878	6 166	8 633	11 085	11 395	9 257	4 903	302	3 122	15089	
868	2 597	3 862	3 695	3 508	4 857	6 639	7 173	5 902	2 947	156	1 730	15090	
1 088	3 202	4 638	4 526	4 094	5 840	7 546	8 048	6 809	3 658	198	2 064	15091	
<b>17 202</b>	<b>55 352</b>	<b>84 749</b>	<b>87 135</b>	<b>75 652</b>	<b>98 896</b>	<b>125 500</b>	<b>130 420</b>	<b>108 141</b>	<b>58 754</b>	<b>3 577</b>	<b>34 920</b>	<b>15</b>	
<b>weiblich</b>													
204	840	1 335	1 328	1 209	1 693	2 368	2 445	2 115	1 172	53	526	15001	
591	2 891	4 890	4 507	3 703	4 492	5 364	5 304	4 805	2 937	140	1 573	15002	
578	3 235	5 369	4 721	3 673	4 633	5 646	5 856	4 879	2 918	137	1 505	15003	
283	971	1 473	1 473	1 399	1 855	2 680	2 879	2 228	1 011	36	525	15081	
463	1 823	2 670	2 755	2 584	3 592	4 773	5 140	4 294	1 978	70	1 017	15082	
561	1 864	3 075	3 451	3 218	4 307	5 406	5 919	4 745	2 098	71	990	15083	
587	1 958	3 082	3 115	2 712	3 659	5 047	5 193	4 336	1 966	73	1 229	15084	
565	2 372	3 761	3 968	3 458	4 718	6 397	6 818	5 604	2 833	116	1 359	15085	
251	834	1 336	1 555	1 536	2 040	2 762	3 055	2 434	1 127	29	508	15086	
388	1 334	1 931	2 069	1 984	2 764	3 646	3 968	3 231	1 458	54	767	15087	
633	1 986	3 260	3 526	3 222	4 518	5 702	5 607	4 863	2 442	94	1 194	15088	
601	1 924	2 889	3 002	2 820	3 937	5 471	5 619	4 616	2 153	91	1 173	15089	
274	1 090	1 672	1 570	1 627	2 317	3 318	3 588	2 977	1 358	43	600	15090	
412	1 384	2 081	2 008	1 941	2 801	3 737	4 014	3 446	1 619	67	814	15091	
<b>6 391</b>	<b>24 506</b>	<b>38 824</b>	<b>39 048</b>	<b>35 086</b>	<b>47 326</b>	<b>62 317</b>	<b>65 405</b>	<b>54 573</b>	<b>27 070</b>	<b>1 074</b>	<b>13 780</b>	<b>15</b>	



## 2.12 Sozialversicherungspflichtig Beschäftigte am Wohnort in

Kreisfreie Stadt	30.09.	31.12.	31.03.	30.06.	30.09.	31.12.	31.03.
Landkreis	2010	2010	2011	2011	2011	2011	2012
Land							
	<b>Insgesamt</b>						
Dessau-Roßlau, Stadt	30 152	29 866	29 337	29 837	30 471	30 072	29 452
Halle (Saale), Stadt	76 556	76 181	75 850	76 753	78 353	78 350	77 661
Magdeburg, Stadt	79 558	79 415	79 710	80 961	82 440	82 103	81 757
Altmarkkreis Salzwedel	35 546	34 993	34 849	35 438	36 063	35 370	34 922
Anhalt-Bitterfeld	65 563	63 990	63 102	64 151	65 223	64 892	63 617
Börde	74 810	73 283	73 047	73 852	74 745	73 526	72 865
Burgenlandkreis	68 289	66 939	66 397	67 663	68 804	67 295	66 451
Harz	85 671	83 708	82 579	84 154	85 754	83 948	82 834
Jerichower Land	35 922	35 248	35 121	35 669	36 233	35 599	35 274
Mansfeld-Südharz	50 530	49 171	48 797	50 000	50 375	49 238	49 140
Saalekreis	76 053	74 937	74 414	75 098	76 232	75 295	74 567
Salzlandkreis	72 657	70 882	70 277	71 323	72 545	71 210	70 293
Stendal	43 524	42 004	41 668	42 504	43 368	41 923	41 418
Wittenberg	49 671	48 502	48 147	49 031	49 822	48 991	48 519
<b>Sachsen-Anhalt</b>	<b>844 502</b>	<b>829 119</b>	<b>823 295</b>	<b>836 434</b>	<b>850 428</b>	<b>837 812</b>	<b>828 770</b>
	<b>darunter:</b>						
Dessau-Roßlau, Stadt	14 880	14 782	14 579	14 669	14 971	14 894	14 609
Halle (Saale), Stadt	38 509	38 501	38 351	38 473	39 071	39 300	38 997
Magdeburg, Stadt	39 781	39 972	39 988	40 260	40 823	40 922	40 717
Altmarkkreis Salzwedel	16 230	16 173	16 077	16 199	16 431	16 290	16 070
Anhalt-Bitterfeld	30 672	30 269	29 746	30 009	30 537	30 561	30 066
Börde	35 085	34 816	34 644	34 721	35 095	34 853	34 396
Burgenlandkreis	31 456	31 149	30 843	31 158	31 584	31 229	30 755
Harz	40 789	40 232	39 539	40 000	40 610	40 142	39 525
Jerichower Land	16 933	16 833	16 773	16 828	17 094	16 978	16 854
Mansfeld-Südharz	23 169	22 858	22 580	22 904	23 031	22 773	22 665
Saalekreis	35 866	35 746	35 450	35 430	35 900	35 792	35 410
Salzlandkreis	34 020	33 538	33 208	33 292	33 770	33 335	32 907
Stendal	20 314	19 999	19 788	19 870	20 226	19 872	19 575
Wittenberg	23 322	22 945	22 782	23 026	23 325	23 134	22 940
<b>Sachsen-Anhalt</b>	<b>401 026</b>	<b>397 813</b>	<b>394 348</b>	<b>396 839</b>	<b>402 468</b>	<b>400 075</b>	<b>395 486</b>

## den kreisfreien Städten und Landkreisen vom 30.09.2010 bis 30.09.2013

30.06. 2012	30.09. 2012	31.12. 2012	31.03. 2013	30.06. 2013	30.09. 2013	Kreisfreie Stadt Landkreis  Land
29 773	30 065	29 634	29 389	29 669	29 922	Dessau-Roßlau, Stadt
78 144	79 168	78 610	77 693	78 376	79 524	Halle (Saale), Stadt
82 331	83 415	82 706	82 244	83 113	84 680	Magdeburg, Stadt
35 107	35 432	34 849	34 570	34 987	35 539	Altmarkkreis Salzwedel
63 732	64 273	62 950	62 211	62 991	63 944	Anhalt-Bitterfeld
73 398	74 189	72 593	71 995	72 896	73 927	Börde
67 483	68 309	66 740	66 117	67 402	68 485	Burgenlandkreis
83 973	85 191	83 103	82 001	83 638	85 086	Harz
35 561	35 690	34 795	34 541	35 077	35 543	Jerichower Land
49 587	50 133	48 663	48 131	48 908	49 644	Mansfeld-Südharz
74 938	75 919	74 700	73 927	74 779	75 828	Saalekreis
71 126	72 019	70 499	69 430	70 376	71 405	Salzlandkreis
42 118	42 475	41 194	40 787	41 480	42 204	Stendal
49 139	49 761	48 662	48 106	48 798	49 647	Wittenberg
<b>836 410</b>	<b>846 039</b>	<b>829 698</b>	<b>821 142</b>	<b>832 490</b>	<b>845 378</b>	<b>Sachsen-Anhalt</b>
<b>weiblich</b>						
14 674	14 789	14 720	14 696	14 699	14 762	Dessau-Roßlau, Stadt
39 041	39 489	39 539	39 209	39 228	39 624	Halle (Saale), Stadt
40 776	41 166	41 145	40 982	41 042	41 645	Magdeburg, Stadt
16 041	16 164	16 098	16 052	16 066	16 288	Altmarkkreis Salzwedel
29 919	30 156	29 817	29 563	29 694	30 142	Anhalt-Bitterfeld
34 398	34 704	34 452	34 277	34 333	34 715	Börde
31 069	31 516	31 147	31 018	31 228	31 728	Burgenlandkreis
39 925	40 479	39 996	39 642	40 038	40 610	Harz
16 910	16 918	16 762	16 713	16 801	16 959	Jerichower Land
22 712	23 003	22 640	22 531	22 540	22 827	Mansfeld-Südharz
35 346	35 822	35 680	35 360	35 411	35 853	Saalekreis
33 027	33 406	33 131	32 721	32 759	33 123	Salzlandkreis
19 715	19 833	19 557	19 463	19 547	19 834	Stendal
23 153	23 434	23 191	23 078	23 157	23 510	Wittenberg
<b>396 706</b>	<b>400 879</b>	<b>397 875</b>	<b>395 305</b>	<b>396 543</b>	<b>401 620</b>	<b>Sachsen-Anhalt</b>

## Veröffentlichungen <sup>1)</sup> im Statistischen Landesamt Sachsen-Anhalt

Im Monat August 2014 erschienen:

Bestell-Nr.	Kennziffer/ Periodizität	Titel	Preis (in EUR)
1 Z 0 03	Z	Statistisches Monatsheft 8/14	5,50
3 B 1 01	B I - j/12	Allgemeinbildende Schulen - Schuljahr 2013/14 - Schuljahresanfangsstatistik	16,00
6 B 6 02	B VI - j/13	Strafverfolgung - 2013 - Korrigierte Fassung	6,00
3 C 4 26	C IV - 3j/13	Agrarstrukturerhebung 2013 - Teil 3 - Landwirtschaftliche Betriebe mit eigener und/oder gepachteter landwirtschaftlich genutzter Fläche 2013; Arbeitskräfte in landwirtschaftlichen Betrieben 2013 nach Art der Beschäftigung, Geschlecht, Rechtsformen, sozialökonomischen Betriebstypen, Berufsbildung	4,50
3 C 4 27	C IV - 3j/14	Agrarstrukturerhebung 2013 - Teil 4 - Landwirtschaftliche Betriebe mit ausgewählten Merkmalen 2013 nach betriebswirtschaftlicher Ausrichtung, Teil Bodennutzung und Viehhaltung	5,00
3 E 1 02	E I - m-2/14	Beschäftigte, Umsatz im Verarbeitenden Gewerbe sowie im Bergbau und der Gewinnung von Steinen und Erden - Februar 2014 - Vorläufige Ergebnisse Betriebe mit 50 und mehr tätigen Personen	5,00
3 E 1 02	E I - m-3/14	Beschäftigte, Umsatz im Verarbeitenden Gewerbe sowie im Bergbau und der Gewinnung von Steinen und Erden - März 2014 - Vorläufige Ergebnisse Betriebe mit 50 und mehr tätigen Personen	5,00
3 E 2 01	E II - m-5/14	Umsatz, Tätige Personen, Auftragseingang und Auftragsbestand im Baugewerbe Mai 2014	2,50
3 F 2 02	F II - j/13	Baugenehmigungen und Bauüberhang im Wohn- und Nichtwohnbau - Jahr 2013 -	3,50
3 G 4 01	G IV - m-4/13	Gäste und Übernachtungen im Reiseverkehr, Beherbergungskapazität April 2014; Januar bis April 2014; Winterhalbjahr 2013/14 - Vorläufige Ergebnisse -	7,00
3 H 1 02	H I - j/13	Straßenverkehrsunfälle - Jahr 2013 - Endgültige Ergebnisse	9,00
3 H 2 01	H II - m-3/14	Binnenschifffahrt - März 2014 -	4,00
3 M 1 01	M I - vj-2/14	Verbraucherpreisindex - Juni 2014 -	5,00

1) Veröffentlichung als PDF-Datei kostenfrei erhältlich - bei Bestellung bitte die erste Stelle der Bestellnummer durch eine „6“ ersetzen