

**Öffentliche Finanzen,  
Personal, Steuern**

**Realsteuervergleich**

**Jahr 2002  
- Realsteuern und kommunale  
Steuerbeteiligung -**

**Bestellnummer:  
3L203**



# Statistischer Bericht

Realsteuervergleich

Jahr 2002

- Realsteuern und kommunale  
Steuerbeteiligung -

Land Sachsen-Anhalt

**Herausgabemonat:** Juni 2003

**Zu beziehen durch das**

Statistische Landesamt Sachsen-Anhalt  
Dezernat Öffentlichkeitsarbeit  
Postfach 20 11 56  
06012 Halle (Saale)

**Preis:** 12,50 EUR

**Inhaltliche Verantwortung:**

Dezernat: Steuern, Kommunale Finanzaufweisungen  
Frau Hellmich  
Telefon: (0345) 2318 204

**Auskünfte erhalten Sie unter:**

Telefon: (0345) 2318 777  
Telefon: (0345) 2318 715  
Telefon: (0345) 2318 716

Telefax: (0345) 2318 913  
Internet: <http://www.statistik.sachsen-anhalt.de>  
E-Mail: [pressestelle@stala.mi.lsa-net.de](mailto:pressestelle@stala.mi.lsa-net.de)

**Vertrieb:**

Telefon: (0345) 2318 718

**Druck:** Statistisches Landesamt Sachsen-Anhalt

© Statistisches Landesamt Sachsen-Anhalt, Halle (Saale), 2003

Für nichtgewerbliche Zwecke sind Vervielfältigung und unentgeltliche Verbreitung, auch auszugsweise, mit Quellenangabe gestattet. Die Verbreitung, auch auszugsweise, über elektronische Systeme/Datenträger bedarf der vorherigen Zustimmung. Alle übrigen Rechte bleiben vorbehalten.

**Besucherdienst (Merseburger Straße 2):**

Montag bis Donnerstag:	9.00 Uhr bis 15.30 Uhr	} möglichst nach Vereinbarung
Freitag:	9.00 Uhr bis 13.00 Uhr	

## Inhaltsverzeichnis

	Seite
Vorbemerkungen	3
Rechtsgrundlagen und Berichtskreis	3
Begriffserklärungen	4
Ergebnisse	6
Grafik: Entwicklung Steuereinnahme- und Realsteueraufbringungskraft von 1992 bis 2002	7
<b>Schaubilder</b>	
1. Realsteueraufbringungskraft der Gemeinden im Jahr 2002 - in EUR je Einwohner	8
2. Steuereinnahmekraft der Gemeinden im Jahr 2002 - in EUR je Einwohner	9
3. Streuung der Hebesätze Grundsteuer A der Gemeinden im Jahr 2002	10
4. Streuung der Hebesätze Grundsteuer B der Gemeinden im Jahr 2002	11
5. Streuung der Hebesätze Gewerbesteuer der Gemeinden im Jahr 2002	12
6. Gemeinden nach überwiegender Einnahme aus Steuern und Steuerbeteiligungen im Jahr 2002	13
<b>Tabellen</b>	
1. Gesamtübersicht Realsteuervergleiche 2001 und 2002 nach Gemeindegrößenklassen	14
2. Steuereinnahmen der Gemeinden, Gewerbesteuerumlage, Grundbeträge der Realsteuern und Realsteuerhebesätze im Jahr 2002 nach Gemeindegrößenklassen	16
3. Steuereinnahmen der Gemeinden, Gewerbesteuerumlage, Grundbeträge der Realsteuern und Realsteuerhebesätze im Jahr 2002 nach Gebietskörperschaften	18
4. Steuereinnahmen der Gemeinden, Gewerbesteuerumlage und Grundbeträge der Realsteuern im Jahr 2002 nach Gemeindegrößenklassen - in EUR je Einwohner	20
5. Steuereinnahmen der Gemeinden, Gewerbesteuerumlage und Grundbeträge der Realsteuern im Jahr 2002 nach Gebietskörperschaften - in EUR je Einwohner	22
6. Realsteueraufbringungskraft und Steuereinnahmekraft im Jahr 2002 nach Gemeindegrößenklassen - in 1 000 EUR und EUR je Einwohner	24
7. Realsteueraufbringungskraft und Steuereinnahmekraft im Jahr 2002 nach Gebietskörperschaften - in 1 000 EUR und EUR je Einwohner	26
8. Streuung der Realsteuerhebesätze im Jahr 2002 nach Gemeindegrößenklassen	28
9. Realsteueraufbringungskraft, Gemeindeanteile, Gewerbesteuerumlage und Steuereinnahmekraft der Kreisangehörigen Gemeinden im Jahr 2002 - in 1 000 EUR und EUR je Einwohner	30
10. Realsteuerhebesätze der Kreisangehörigen Gemeinden in den Jahren 2001 und 2002	100

## Vorbemerkungen

Zweck der Erhebung ist die Ermittlung und vergleichende Darstellung der Realsteueraufbringungs- und Steuereinnahmekraft der Gemeinden in Sachsen-Anhalt sowie die bundeseinheitliche Ermittlung von Steuerkraftzahlen (Realsteuerkraft und gemeindliche Steuerkraft).

Bedeutung erlangt der Realsteuervergleich nicht allein dadurch, dass seine Ergebnisse auf die wirtschaftliche und finanzielle Lage der Gemeinden schließen lassen. Die Steuerkraftberechnungen werden im Zusammenhang mit dem Länderfinanzausgleich benötigt. Abweichend davon werden die Steuerkraftberechnungen für den kommunalen Finanzausgleich in einer anderen Abgrenzung der Bemessungsgrundlagen vorgenommen.

Der vorliegende Bericht bezieht Angaben über das Istaufkommen und die Hebesätze der Grundsteuer A (Betriebe der Land- und Forstwirtschaft), der Grundsteuer B (übrige bebaute und unbebaute Grundstücke) und der Gewerbesteuer - als Ausgangsdaten für den Realsteuervergleich - aus den vierteljährlichen Erhebungen der Gemeindefinanzen ein. Eine eigene Erhebung ist somit nicht notwendig.

Als Auswertungs- und Darstellungsebene für diesen Bericht wurden überwiegend regionale Zusammenfassungen gewählt. Eine tiefergehende gemeindeweise Ergebnisbereitstellung kann nach Anforderungen erfolgen.

## Rechtsgrundlagen und Berichtskreis

Die Erfassung der Berechnungsgrundlagen für den Realsteuervergleich beruht auf dem Gesetz über die Statistiken der öffentlichen Finanzen und des Personals im öffentlichen Dienst (Finanz- und Personalstatistikgesetz - FPStatG) in der Bekanntmachung der Neufassung vom 08. März 2000 (BGBl. I S. 206), zuletzt geändert durch Artikel 3 des Gesetzes vom 21. Dezember 2000 (BGBl. I S. 1857).

Für die Erhebung der Realsteuern sowie die Ermittlung und die Zahlung von Steuerbeteiligungsbeträgen waren im Jahr 2002 folgende Gesetze und Verordnungen des Bundes und des Landes maßgebend:

- Grundsteuergesetz (GrStG) vom 07. August

1973 (BGBl. I S. 965), zuletzt geändert durch das Gesetz zur Umrechnung und Glättung steuerlicher Euro-Beträge (Steuer-Euroglättungsgesetz - StEuglG) vom 19. Dezember 2000 (BGBl. I S. 1790)

- Gewerbesteuergesetz 2002 (GewStG 2002) in der Fassung der Bekanntmachung vom 15. Oktober 2002 (BGBl. I S. 4167)
- Gesetz zur Neuordnung der Gemeindefinanzen (Gemeindefinanzreformgesetz) in der Bekanntmachung der Neufassung vom 04. April 2001 (BGBl. I S. 482), zuletzt geändert durch das Gesetz zur Änderung steuerrechtlicher Vorschriften und zur Errichtung eines Fonds „Aufbauhilfe“ (Flutopfersolidaritätsgesetz) vom 19. September 2002 (BGBl. I S. 3651)
- Verordnung zur Festsetzung der Erhöhungszahl für die Gewerbesteuerumlage nach § 6 Abs. 5 des Gemeindefinanzreformgesetzes im Jahr 2002 vom 11. Januar 2002 (BGBl. I S. 424)
- Bekanntmachung der Neufassung der Verordnung zur Durchführung des Gemeindefinanzreformgesetzes vom 19. Oktober 1998 (GVBl. LSA S. 430), zuletzt geändert durch das vierte Rechtsbereinigungsgesetz vom 19. März 2002 (GVBl. LSA S. 130)

Das Recht der Gemeinden auf das Aufkommen aus Realsteuern und auf die Festsetzung von Realsteuerhebesätzen ist in Artikel 106 Abs. 6 des Grundgesetzes in der Fassung vom 23. Mai 1949 (BGBl. S. 1), zuletzt geändert durch Gesetz zur Änderung des Grundgesetzes vom 26. Juli 2002 (BGBl. I S. 2862, 2863) garantiert. In Verbindung mit Abs. 5 bildet der Artikel 106 gleichzeitig die Grundlage für die Beteiligung der Gemeinden an der Einkommen- und Umsatzsteuer und für die Abführung der Gewerbesteuerumlage an Bund und Länder.

Realsteuern sind folglich Gemeindesteuern und werden von den Gemeinden unter Einhaltung der gesetzlichen Bestimmungen erhoben. Daher erstreckt sich der Berichtskreis für den Realsteuervergleich auf die Kreisfreien Städte und Kreisangehörigen Gemeinden.

Maßgebend für den Realsteuervergleich 2002 sind der Gebietsstand Sachsen-Anhalts vom 31.12.2002 und die Bevölkerungszahlen, die die amtliche Statistik am 30.06.2002 auswies.

## Begriffserklärungen

### Realsteuern

Realsteuern gehören zu den Sach- oder Objektsteuern, die sich an bestimmten Merkmalen des besteuerten Gegenstandes (Objektes) orientieren und weitestgehend unabhängig von persönlichen Verhältnissen sind. Ihr Aufkommen ist Bestandteil der Finanzausstattung der Gemeinden. Realsteuern sind die Grundsteuern und die Gewerbesteuer.

### Grundsteuer

Die Grundsteuer besteuert im Inland liegenden Grundbesitz. Besteuerungsgrundlage ist der Einheitswert für den Steuergegenstand. Das Grundsteuergesetz unterscheidet nach den Steuergegenständen die Grundsteuer A - Betriebe der Land- und Forstwirtschaft und die Grundsteuer B - übrige bebaute und unbebaute Grundstücke.

### Gewerbesteuer

Steuergegenstand der Gewerbesteuer ist jeder stehende Gewerbebetrieb bzw. Reisegewerbebetrieb, für den in der betreffenden Gemeinde eine Betriebsstätte unterhalten wird bzw. sich (bei Reisegewerbe) der Mittelpunkt der gewerblichen Tätigkeit befindet. Besteuerungsgrundlage ist der Gewerbeertrag.

### Hebesatz, gewogener Durchschnittshebesatz

Hebesatz ist ein Prozentsatz (Hundertsatz), der auf die Steuermessbeträge der Realsteuern angewendet wird. In Ausübung ihres Selbstverwaltungsrechts beschließen die Gemeinden für jedes Kalenderjahr die Höhe ihrer Hebesätze in eigener Zuständigkeit. Der Steuermessbetrag, der sich durch die Anwendung bundeseinheitlicher Steuermesszahlen ergibt, wird von den zuständigen Finanzämtern in einem Steuermessbescheid festgelegt und den Gemeinden übermittelt. Die Höhe der betreffenden Steuern in den einzelnen Gemeinden ergibt sich dann wie folgt:

Steuermessbetrag x Hebesatz = Steuerschuld.

Für Zusammenfassungen von Gemeinden auf den verschiedenen Aggregationsebenen kommen "gewogene Durchschnittshebesätze" für jede Realsteuer zur Anwendung, die nach der Formel

$$\frac{\text{Summe Istaufkommen} \times 100}{\text{Summe Grundbeträge}}$$

berechnet werden.

Da die Hebesätze, die auf Steuermessbeträge angewandt werden, mehr oder weniger stark variieren, ist das Istaufkommen der Realsteuern für Vergleiche ungeeignet.

### Grundbeträge der Realsteuern

Grundbeträge stellen errechnete (fiktive) Steuermessbeträge dar, die für Vergleiche der Kommunen herangezogen werden, da sie die Wirkung der gemeindeweise sehr unterschiedlichen Hebesätze aufheben. Sie werden je Gemeinde und je Steuerart wie folgt ermittelt:

$$\frac{\text{Istaufkommen} \times 100}{\text{Hebesatz}}$$

### Realsteueraufbringungskraft

Sie wird gemeindeweise je Steuerart nach der Formel

$$\frac{\text{Grundbetrag} \times \text{Landesdurchschnittshebesatz}}{100}$$

errechnet.

Durch die Verwendung eines für alle Gemeinden einheitlichen Hebesatzes wird die unterschiedliche Hebesatzanspannung ausgeschaltet. Die Summierung der auf diese Weise ermittelten Größen je Steuerart ergibt die Realsteueraufbringungskraft je Gemeinde insgesamt.

### Steuereinnahmekraft

Die Berechnung der Steuereinnahmekraft oder auch der gemeindlichen Finanzkraft berücksichtigt die durch Gesetz festgelegten Beteiligungen zum einen von Bund und Ländern am Aufkommen an Gewerbesteuer, zum anderen der Gemeinden am Aufkommen an Lohn- und veranlagter Einkommensteuer sowie an der Umsatzsteuer. Danach ergibt sich folgende Formel:

$$\begin{aligned} & \text{Realsteueraufbringungskraft} \\ & \cdot / \cdot \text{Gewerbsteuerumlage} \\ & + \text{Gemeindeanteil an der Einkommensteuer} \\ & + \text{Gemeindeanteil an der Umsatzsteuer} \end{aligned}$$

## Gewerbsteuerumlage

Entsprechend den Vorschriften des Gemeindefinanzreformgesetzes haben die Gemeinden einen Anteil ihres Aufkommens aus Gewerbesteuer als Gewerbsteuerumlage zur Aufteilung auf Bund und Länder abzuführen. Sie ermittelt sich gemeindeweise wie folgt:

$$\frac{\text{Gewerbsteueristaufkommen} \times \text{Umlagesatz}}{\text{Gewerbsteuerhebesatz}}$$

Im Jahr 2002 war ein Umlagesatz für die Gemeinden der neuen Bundesländer von 66 v. H. festgelegt worden.

## Gemeindeanteile an der Einkommen- und Umsatzsteuer

Die Lohn- und veranlagte Einkommensteuer ist nach dem Grundgesetz eine Gemeinschaftssteuer, deren Aufkommen auf Bund, Länder und Gemeinden aufgeteilt wird.

Den Gemeinden steht nach dem Gemeindefinanzreformgesetz ein Anteil von 15 v. H. des Jahresaufkommens an Lohnsteuer und veranlagter Einkommensteuer sowie 12 v. H. des Aufkommens aus dem Zinsabschlag im jeweiligen Bundesland zu. Beide Anteile werden unter dem Begriff Gemeindeanteil an der Einkommensteuer zusammengefasst.

Die Aufteilung auf die Gemeinden erfolgt seit dem Jahr 2000 nach Schlüsselzahlen, die im Rahmen der Lohn- und Einkommensteuerstatistik 1995 auf der Basis der Einkommensteuerbeträge je Gemeinde festgestellt wurden.

Mit Artikel 10 des Gesetzes zur Fortführung der Unternehmenssteuerreform vom 29.10.1997 wurde die Gewerbekapitalsteuer, deren Erhebung in den neuen Bundesländern ohnehin ausgesetzt war, mit Wirkung vom 01.01.1998 abgeschafft. Zum Ausgleich erhalten die Gemeinden seit 1998 eine Beteiligung am Aufkommen der Umsatzsteuer von 2,2 v. H.

Die Verteilung des auf die neuen Bundesländer entfallenden Anteils bzw. innerhalb dieser auf die Kommunen erfolgt nach Schlüsselzahlen, die sich zu 70 v. H. aus dem Anteil des Gewerbesteueraufkommens der Jahre 1992 bis 1997 und zu 30 v. H. aus der Durchschnittszahl der sozialversicherungspflichtigen Beschäftigten (außer Gebietskörperschaften und Sozialversicherung) von 1996 bis 1998 zusammensetzen.

Durch Rechtsverordnung des Landes Sachsen-Anhalt ist die Aufteilung und die Auszahlung der Gemeindeanteile geregelt.

Bei den Gemeindeanteilen werden im Gegensatz zu den Einnahmen, die sich im kassenmäßigen Istaufkommen niederschlagen, die Zahlungen herangezogen, die für ein bestimmtes Jahr realisiert worden sind. Es handelt sich um das Ergebnis der so genannten Schlussabrechnung, die jährlich bis zum 1. Februar des dem Erhebungsjahr folgenden Jahres durchgeführt wird.

## Andere Gemeindesteuereinnahmen

Neben den Realsteuern gibt es eine Reihe weiterer Steuern mit örtlich bedingtem Wirkungsbereich, deren Einnahmen ebenfalls den Gemeinden zustehen (z. B. Hundesteuer, Getränkesteuer, Vergnügungssteuer, Zweitwohnungssteuer). Ihr Aufkommen ist jedoch relativ gering und wird daher bei den Steuerkraftberechnungen nicht berücksichtigt.

## Zeichenerklärungen

- = nichts vorhanden
- 0 = weniger als die Hälfte von 1 in der letzten besetzten Stelle, jedoch mehr als nichts

## Abkürzungen

- RB = Regierungsbezirk
- v. H. = von Hundert

## Berechnungshinweis

Abweichungen in den Berechnungen ergeben sich durch Ausgabe gerundeter Ergebnisse und Berechnungen mit ungerundeten Werten.

## Ergebnisse

**Die Steuereinnahmekraft der Kommunen Sachsen-Anhalts stieg im Jahr 2002 um 19 Mill. EUR bzw. 2,6 % auf 745 Mill. EUR. Nach dem Einbruch im vergangenen Haushaltsjahr konnte das Niveau aus den Jahren 1999 und 2000 aber nicht erreicht werden. Dennoch standen wegen des anhaltenden Bevölkerungsrückganges mit 290 EUR je Einwohner 2002 mehr Mittel zur Verfügung als in allen Jahren zuvor, gegenüber dem Vorjahr wuchsen sie um 11 EUR bzw. 4 %.**

Grundlage für diese Entwicklung war die gestiegene Wirtschaftskraft der Kommunen, ausgedrückt im Zuwachs der Realsteueraufbringungskraft um 8,8 % auf 545 Mill. EUR. Diese wiederum resultierte überwiegend aus der Erhöhung des Istaufkommens aus der Gewerbesteuer, die die Mindereinnahmen des vergangenen Jahres sogar überstieg. Die finanzielle Leistungskraft wurde allerdings durch die Ausfälle bei den Gemeindeanteilen an der Einkommen- und der Umsatzsteuer (Rückgang um 3,3 % bzw. 0,9 % im Vergleich zum Vorjahr) und die Anhebung des Umlagesatzes für die an Bund und Land abzuführende Gewerbesteuerumlage geschwächt.

Seit 1997 haben die Einnahmen aus der Gewerbesteuer bei der Finanzausstattung der Kommunen aus Steuern und Steuerbeteiligungen zunehmend an Bedeutung gewonnen obwohl u.a. Schwankungen im Aufkommen zu Verschiebungen des jeweiligen Anteils führten. Im Jahr 2002 erreichten sie mit 271 Mill. EUR einen Anteil an der Steuereinnahmekraft von 36,4 % (Vorjahr = 34,4 %). Das Aufkommen i.H.v. 336 Mill. EUR war das bisher höchste seit Beginn der Statistischen Aufbereitung. Gleichzeitig hatten die Kommunen mit 64 Mill. EUR soviel wie nie zuvor an Umlagen abzuführen. Allein durch das Anheben des Gewerbesteuerumlagesatzes von 54 % auf 64 % entgingen den Gemeinden fast 12 Mill. EUR. Beinahe parallel zum zunehmenden Gewicht der Gewerbesteuer im Finanzsystem wurde die Bedeutung der Einnahmen aus dem Gemeindeanteil an der Einkommensteuer zurückgedrängt. Seit dem Jahr 2000 lag er ständig unter dem Niveau der 90er Jahre. 2002 standen mit 192 Mill. EUR rd. 7 Mill. EUR weniger zur Verfügung als 2001. Folglich sank sein Anteil an den Gesamteinnahmen auf 25,8 % (Vorjahr = 27,4 %). Dagegen entwickelten sich die Einnahmen aus der Grundsteuer B kontinuier-

lich zu einem stabilen Posten. Mit insgesamt 189 Mill. EUR wurden rd. 4 Mill. EUR mehr eingenommen als im Jahr zuvor. Der Anteil blieb mit 25,4 % nahezu konstant. Die Beteiligung der Kommunen an dem ihnen seit 1998 zustehenden Gemeindeanteil an der Umsatzsteuer betrug mit 71 Mill. EUR nur geringfügig weniger als im vorangegangenen Jahr und entsprach damit 9,6 % der Steuereinnahmen. Auf die Grundsteuer A entfiel ein Anteil von 2,8 %, bei einem seit Jahren fast unverändertem Aufkommen von rd. 20 Mill. EUR. Daneben hatten die Kommunen, darunter insbesondere die kreisangehörigen Gemeinden, Einnahmen aus sonstigen Steuern i.H.v. rd. 13 Mill. EUR, die in die Vergleichsberechnungen nicht eingegangen sind.

Während sich die Rückgänge bei den Steuerbeteiligungen relativ gleichmäßig auf alle Kommunen auswirkten, schlugen die unterschiedlichen Entwicklungen bei den Steuereinnahmen, vor allem aus der Gewerbesteuer, entsprechend auf die Steuerkraft durch.

Die Steuereinnahmekraft der Kreisfreien Städte zusammen sank 2002 gegenüber dem Vorjahr um 2 Mill. EUR auf 172 Mill. EUR. Dabei war für die einzelnen Städte ein ganz unterschiedlicher Verlauf zu verzeichnen. Während Halle (Saale) Mehreinnahmen i.H.v. 2,1 Mill. EUR und Dessau von 0,6 Mill. EUR verzeichnen konnten, hauptsächlich durch Mehreinnahmen bei der Gewerbesteuer, u.a. durch Anhebung des Hebesatzes auf das Niveau Magdeburgs (jetzt 450 v.H.), trafen die Landeshauptstadt Magdeburg nach den Einbußen von 2001 erneut Mindereinnahmen von 4,7 Mill. EUR.

Dementsprechend veränderte sich auch die Steuereinnahmekraft je Einwohner. Auf Grund der gegenüber dem Vorjahr gesunkenen Einwohnerzahlen in allen 3 Kreisfreien Städten -zusammen um 1,6 %- verstärkte sich der relative Anstieg, bzw. milderte sich der Rückgang auf 353 EUR (minus 16 EUR) in der Landeshauptstadt Magdeburg, auf 288 EUR in Halle und 269 EUR (jeweils plus 14 EUR) in Dessau.

Im Gegensatz dazu stieg die Steuereinnahmekraft der kreisangehörigen Gemeinden um 21 Mill. EUR auf 573 Mill. EUR. Obwohl auch hier ein Wohnerrückgang um 1,2 % zu verzeichnen war, stieg die Steuereinnahmekraft je Einwohner um durchschnittlich 14 EUR auf 284 EUR.

Der gegenläufige Trend der Kreisfreien Städ-



schon seit einigen Jahren zu beobachten. Der große Einfluss weniger steuerstarker Kommunen, verfälscht allerdings den Rückschluss auf die Gesamtsituation der kreisangehörigen Gemeinden. Ohne die 5 Gemeinden mit der höchsten Steuereinnahmekraft, die überwiegend aus der Gewerbesteuer resultierte, ergibt sich eine Einnahmekraft der restlichen 1227 kreisangehörigen Gemeinden von 265 EUR je Einwohner, d.h. eine Absenkung um 19 EUR. Bei Herausrechnen der 20 steuerstärksten Gemeinden sinkt die Einnahmekraft je Einwohner bereits auf 249 EUR, während der Ausschluss einer gleichen Anzahl von Gemeinden mit minimaler Steuereinnahmekraft je Einwohner keine nennenswerten Auswirkungen auf den Durch-

schnitt zeigt. 87 % aller Gemeinden haben den Landesdurchschnitt der Steuereinnahmekraft je Einwohner 2002 nicht erreicht.

Obwohl mit 208 Mill. EUR die Nettoeinnahmen aus der Gewerbesteuer mehr als die Hälfte der Einnahmen aus den Realsteuern insgesamt ausmachten, war nur für ein Fünftel der kreisangehörigen Gemeinden die Gewerbesteuer die Haupteinnahmequelle, für drei Viertel war es die Grundsteuer B und nur 5 % bezogen ihre Haupteinnahmen aus der Grundsteuer A. Insbesondere für letztere und insgesamt für knapp die Hälfte aller kreisangehörigen Gemeinden waren die Gemeindeanteile an der Einkommensteuer nach wie vor die bedeutendste Steuerquelle.

**Grafik :** Entwicklung Steuereinnahme- und Realsteueraufbringungskraft von 1992 bis 2002



Schaubild 1 : Realsteueraufbringungskraft der Gemeinden im Jahr 2002 - in EUR je Einwohner



Schaubild 2 : Steuereinnahmekraft der Gemeinden im Jahr 2002 - in EUR je Einwohner

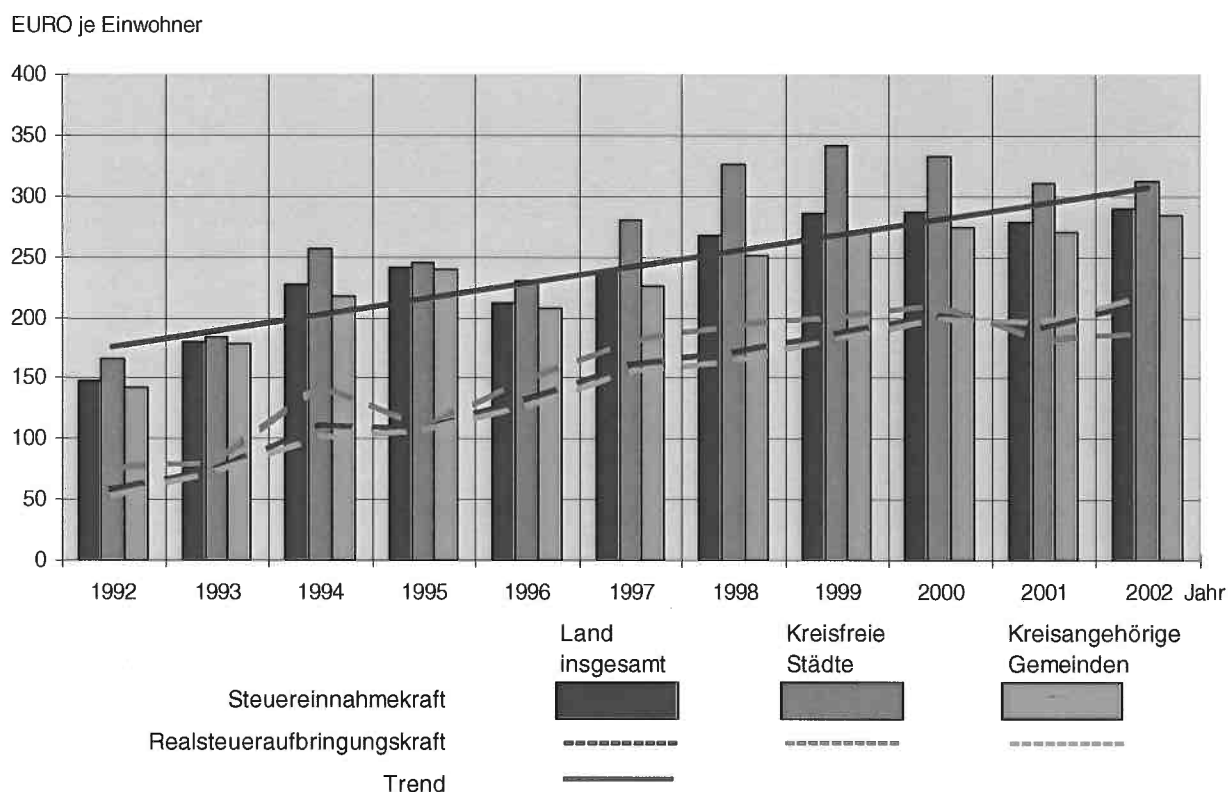

Schaubild 3 : Streuung der Hebesätze Grundsteuer A der Gemeinden im Jahr 2002

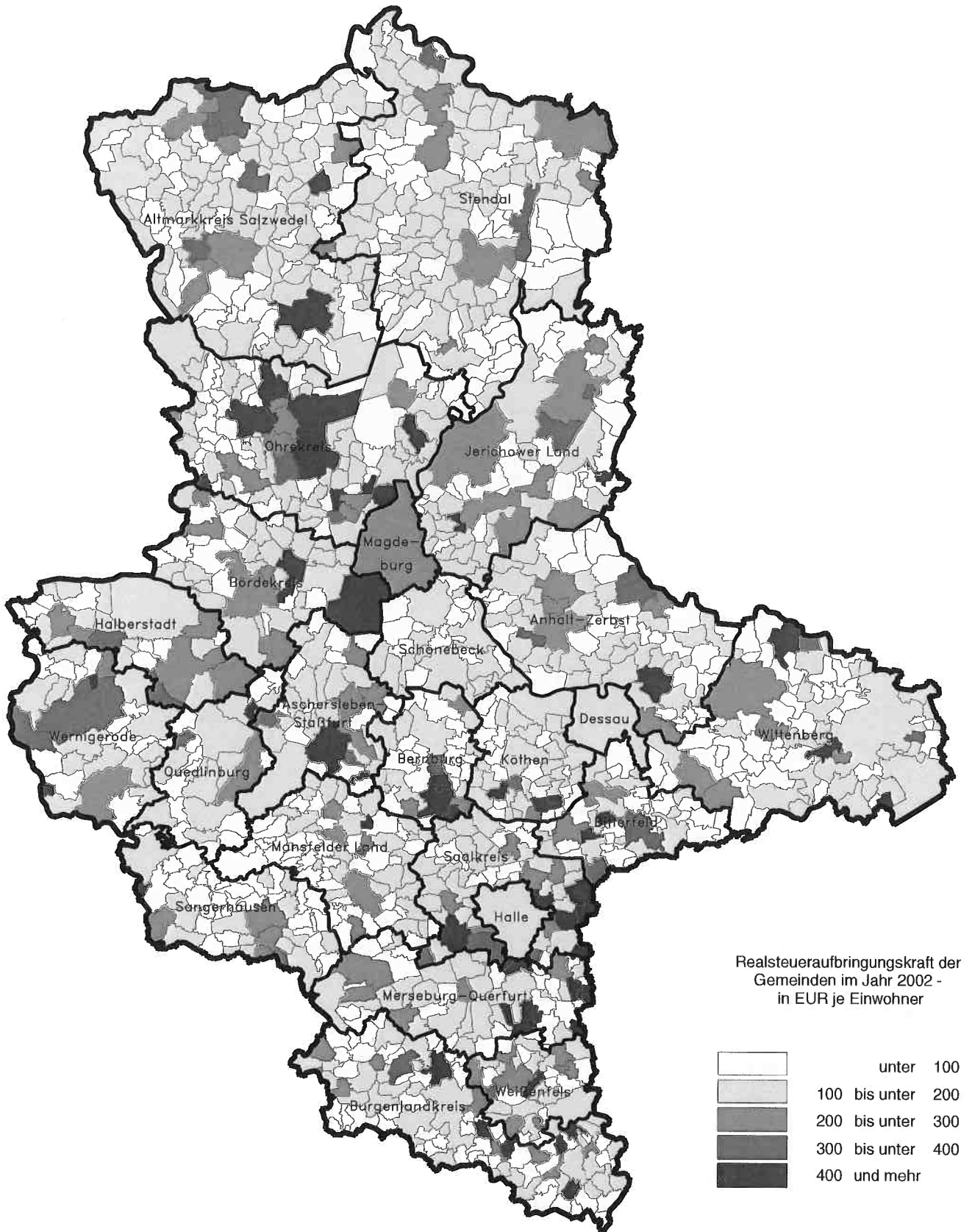

Schaubild 4 : Streuung der Hebesätze Grundsteuer B der Gemeinden im Jahr 2002

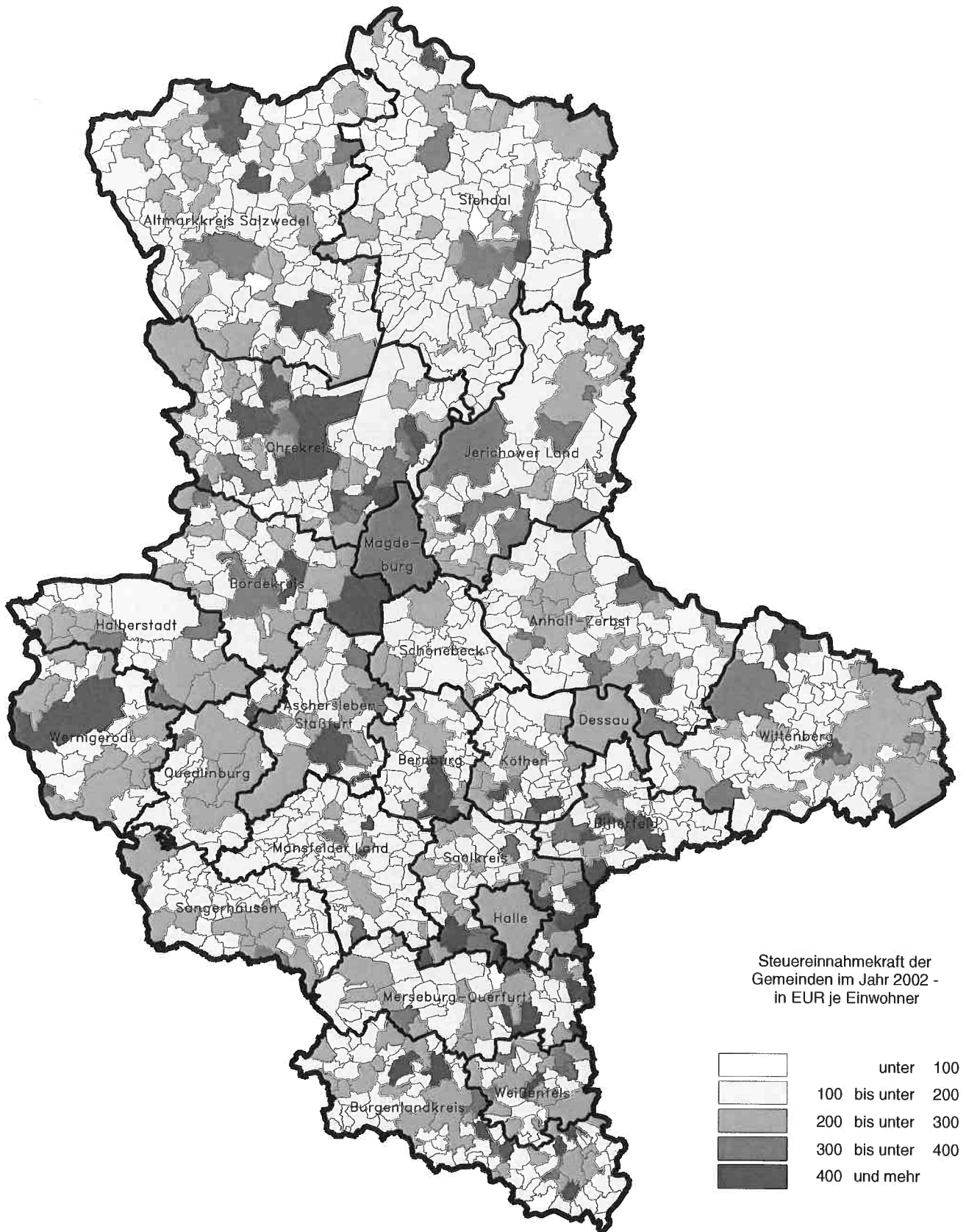

Schaubild 5 : Streuung der Hebesätze Gewerbesteuer der Gemeinden im Jahr 2002

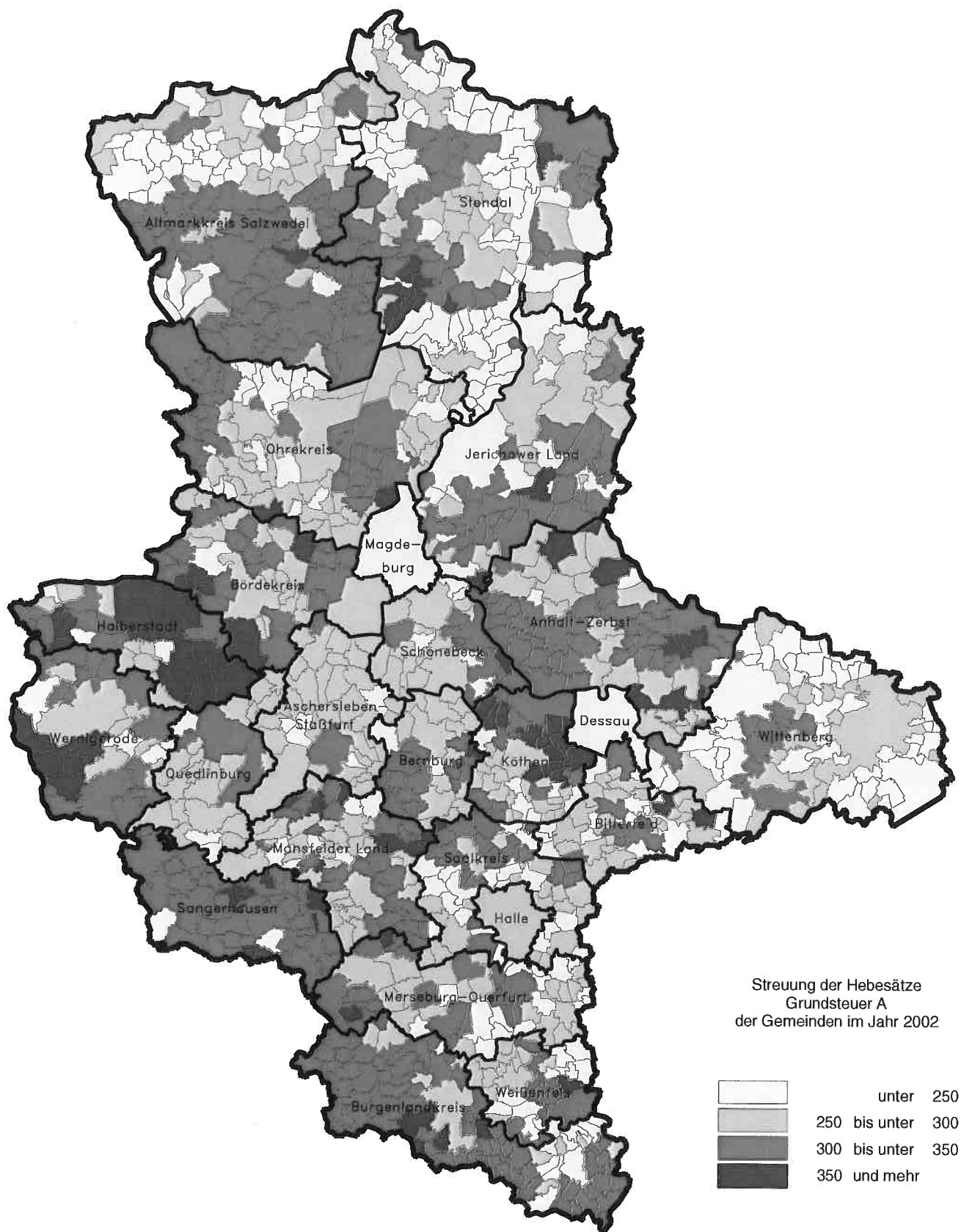

Schaubild 6 : Gemeinden nach überwiegender Einnahme aus Steuern und Steuerbeteiligungen im Jahr 2002

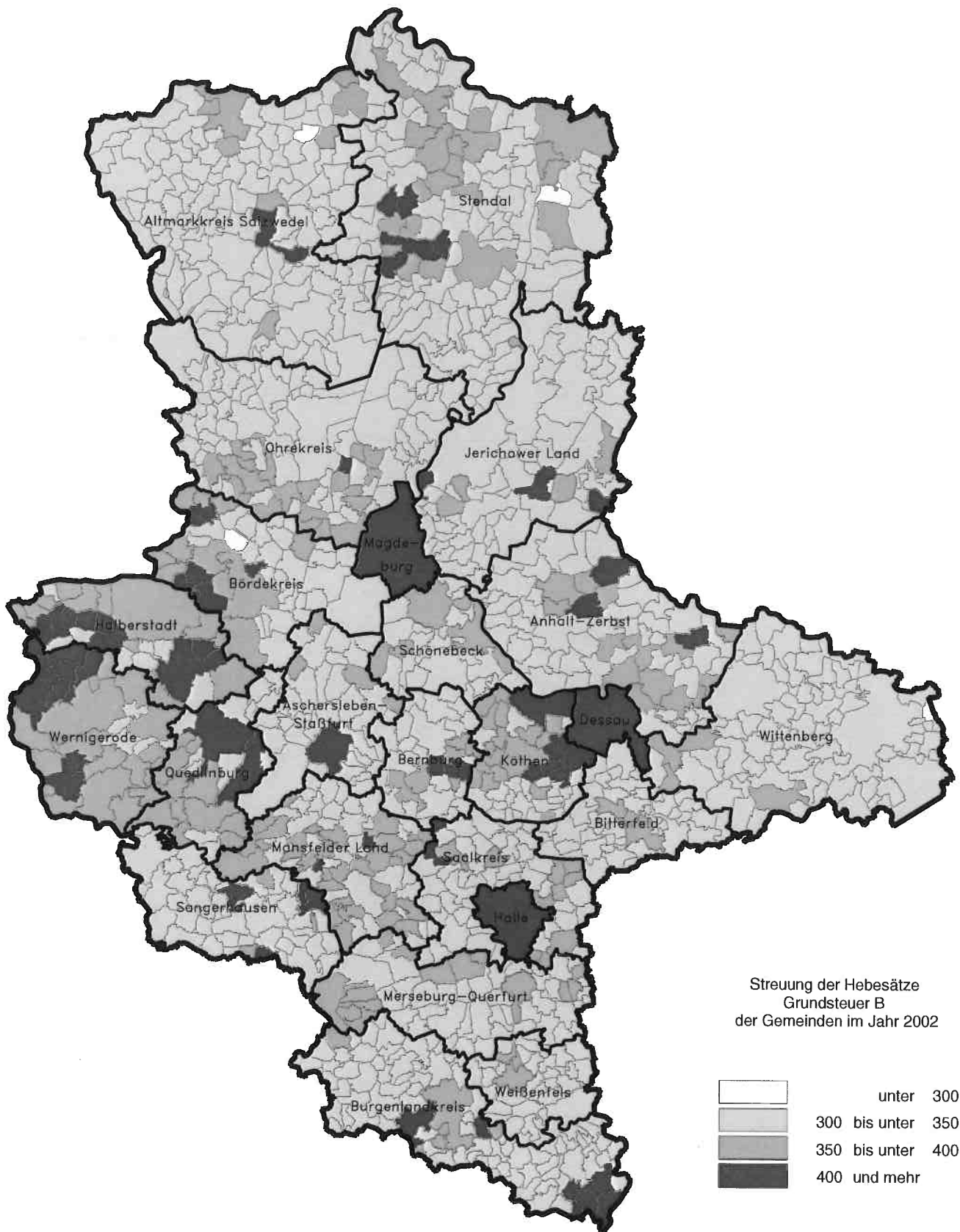

## 1. Gesamtübersicht Realsteuervergleiche 2001 und 2002 nach Gemeindegrößenklassen

Gemeindegrößenklasse (Gemeinden mit ... bis unter ... Einwohnern)	Realsteueristaufkommen			Darunter Gewerbesteuer		
	2001 <sup>1)</sup>	2002	Veränderung 2002 zu 2001	2001 <sup>1)</sup>	2002	Veränderung 2002 zu 2001
	in 1 000 EUR		um %	in 1 000 EUR		um %
<b>Kreisfreie Städte</b>						
20 000 bis unter 50 000	-	-	-	-	-	-
50 000 bis unter 100 000	14 365	16 577	15,40	6 093	8 457	38,80
100 000 bis unter 200 000	-	-	-	-	-	-
200 000 bis unter 500 000	112 275	114 371	1,87	65 061	65 797	1,13
500 000 und mehr	-	-	-	-	-	-
<b>Kreisfreie Städte zusammen</b>	<b>126 640</b>	<b>130 949</b>	<b>3,40</b>	<b>71 153</b>	<b>74 254</b>	<b>4,36</b>
<b>Kreisangehörige Gemeinden</b>						
unter 1 000	58 720	64 822	10,39	26 944	32 600	20,99
1 000 bis unter 3 000	78 445	72 455	-7,64	44 624	38 215	-14,36
3 000 bis unter 5 000	33 916	36 571	7,83	21 882	24 431	11,65
5 000 bis unter 10 000	39 961	53 910	34,91	25 885	39 218	51,51
10 000 bis unter 20 000	40 435	39 806	-1,55	25 496	25 891	1,55
20 000 bis unter 50 000	123 283	146 524	18,85	79 455	100 894	26,98
50 000 bis unter 100 000	-	-	-	-	-	-
100 000 bis unter 200 000	-	-	-	-	-	-
<b>Kreisangehörige Gemeinden zusammen</b>	<b>374 759</b>	<b>414 087</b>	<b>10,49</b>	<b>224 287</b>	<b>261 249</b>	<b>16,48</b>
<b>Sachsen-Anhalt insgesamt</b>	<b>501 399</b>	<b>545 036</b>	<b>8,70</b>	<b>295 440</b>	<b>335 503</b>	<b>13,56</b>

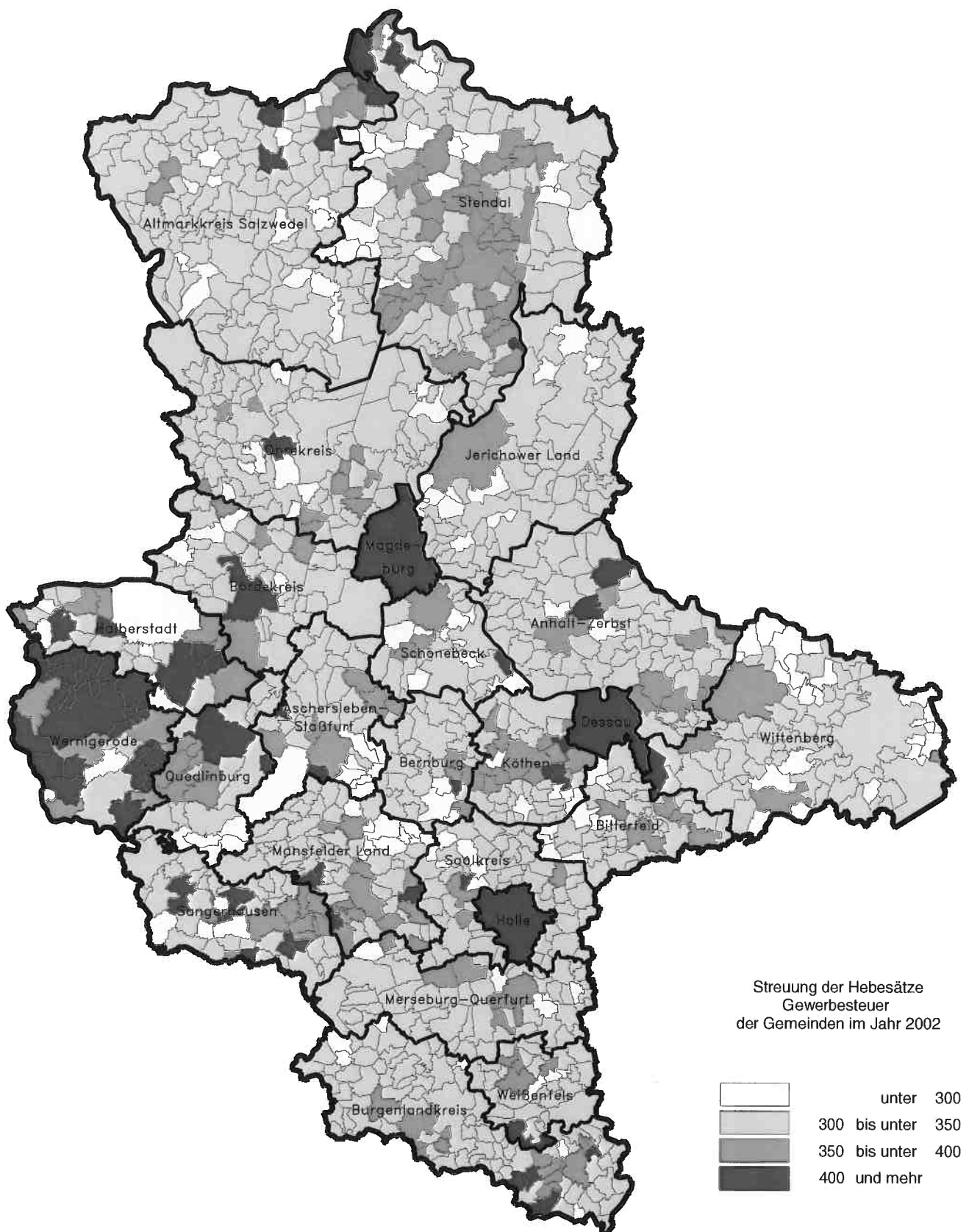
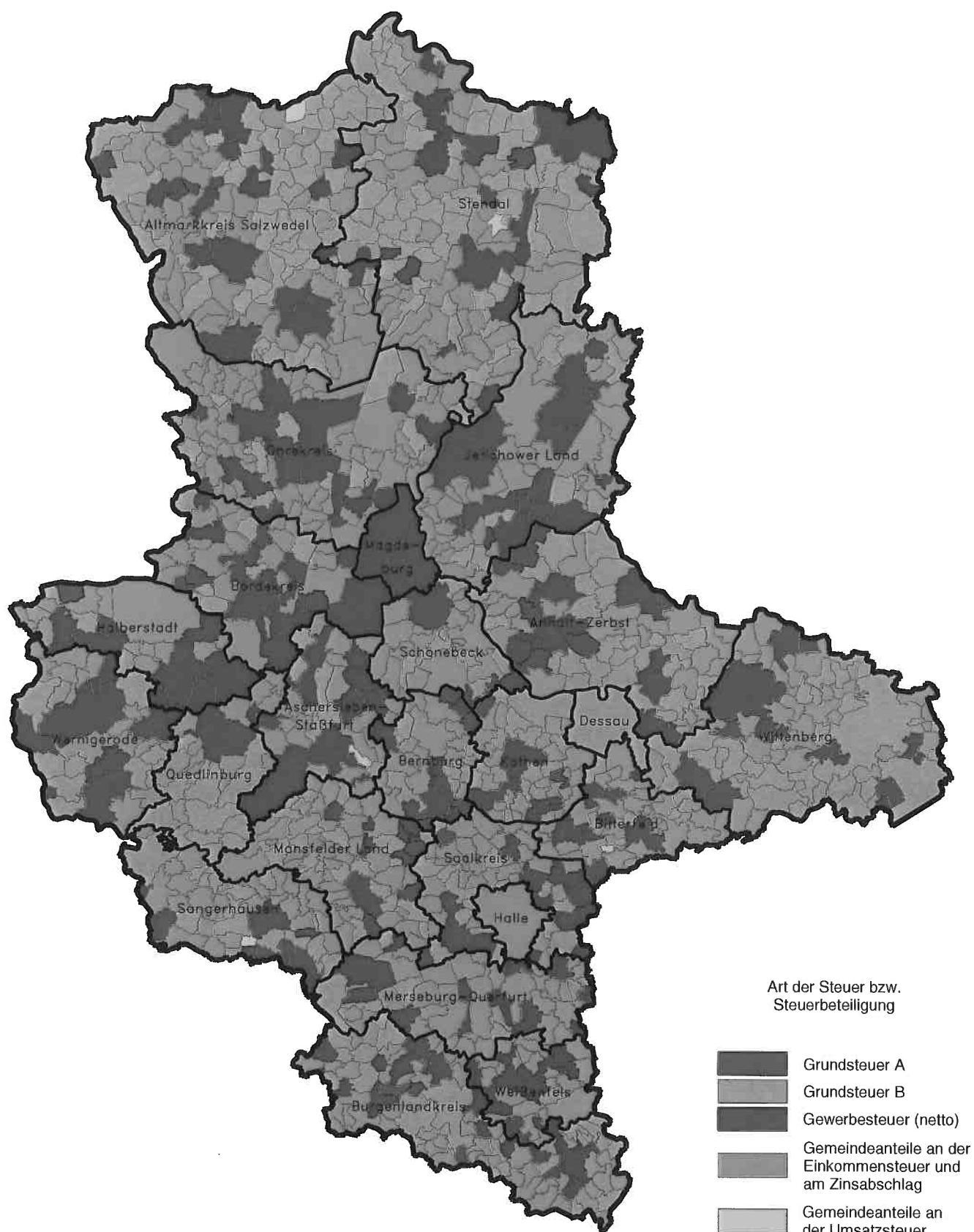
Gemeindegrößenklasse (Gemeinden mit ... bis unter ... Einwohnern)	Gemeindeanteil an der Umsatzsteuer			Gewogene Durchschnittshebesätze					
	2001 <sup>1)</sup>	2002	Veränderung 2002 zu 2001	Grundsteuer A		Grundsteuer B		Gewerbesteuer	
				2001 <sup>1)</sup>	2002	2001 <sup>1)</sup>	2002	2001 <sup>1)</sup>	2002
in 1 000 EUR			um %	in %					
<b>Kreisfreie Städte</b>									
20 000 bis unter 50 000	-	-	-	-	-	-	-	-	-
50 000 bis unter 100 000	2 374	2 353	-0,88	240	240	440	440	410	450
100 000 bis unter 200 000	-	-	-	-	-	-	-	-	-
200 000 bis unter 500 000	20 957	20 773	-0,88	249	248	445	445	440	450
500 000 und mehr	-	-	-	-	-	-	-	-	-
<b>Kreisfreie Städte zusammen</b>	<b>23 330</b>	<b>23 126</b>	<b>-0,88</b>	<b>247</b>	<b>247</b>	<b>444</b>	<b>444</b>	<b>437</b>	<b>450</b>
<b>Kreisangehörige Gemeinden</b>									
unter 1 000	5 072	5 055	-0,35	273	274	318	322	306	294
1 000 bis unter 3 000	8 801	8 791	-0,11	272	275	322	326	304	291
3 000 bis unter 5 000	3 840	3 833	-0,18	297	295	331	334	312	310
5 000 bis unter 10 000	5 002	5 143	2,82	309	310	339	338	306	306
10 000 bis unter 20 000	6 170	5 808	-5,86	265	270	336	340	334	338
20 000 bis unter 50 000	19 557	19 388	-0,87	266	276	347	357	355	360
50 000 bis unter 100 000	-	-	-	-	-	-	-	-	-
100 000 bis unter 200 000	-	-	-	-	-	-	-	-	-
<b>Kreisangehörige Gemeinden zusammen</b>	<b>48 442</b>	<b>48 018</b>	<b>-0,88</b>	<b>276</b>	<b>278</b>	<b>333</b>	<b>338</b>	<b>325</b>	<b>324</b>
<b>Sachsen-Anhalt insgesamt</b>	<b>71 772</b>	<b>71 144</b>	<b>-0,88</b>	<b>275</b>	<b>278</b>	<b>360</b>	<b>364</b>	<b>346</b>	<b>346</b>

1) Die Daten wurden auf den entsprechenden Gebietsstand (31.12.2002) angepasst.



Anteil am Realsteuertafkommen 2002	Gewerbsteuerumlage		Gemeindeanteil an der Einkommensteuer			Gemeindegrößenklasse (Gemeinden mit ... bis unter ... Einwohnern)
	2001 <sup>1)</sup>	2002	2001 <sup>1)</sup>	2002	Veränderung 2002 zu 2001	
	in %	in 1 000 EUR	in 1 000 EUR		um %	
-	-	-	-	-	-	<b>Kreisfreie Städte</b>
51,02	802	1 240	7 495	7 246	-3,32	20 000 bis unter 50 000
-	-	-	-	-	-	50 000 bis unter 100 000
57,53	7 986	9 656	50 359	48 688	-3,32	100 000 bis unter 200 000
-	-	-	-	-	-	200 000 bis unter 500 000
<b>56,70</b>	<b>8 788</b>	<b>10 896</b>	<b>57 854</b>	<b>55 935</b>	<b>-3,32</b>	500 000 und mehr
						<b>Kreisfreie Städte zusammen</b>
						<b>Kreisangehörige Gemeinden</b>
50,29	4 754	7 199	23 341	22 813	-2,26	unter 1 000
52,74	8 006	8 013	30 833	29 747	-3,52	1 000 bis unter 3 000
66,80	3 788	5 851	11 030	10 764	-2,41	3 000 bis unter 5 000
72,75	4 567	8 502	13 695	13 595	-0,73	5 000 bis unter 10 000
65,04	4 133	5 071	14 829	13 690	-7,68	10 000 bis unter 20 000
68,86	12 103	18 538	47 481	45 916	-3,29	20 000 bis unter 50 000
-	-	-	-	-	-	50 000 bis unter 100 000
-	-	-	-	-	-	100 000 bis unter 200 000
<b>63,09</b>	<b>37 351</b>	<b>53 173</b>	<b>141 210</b>	<b>136 526</b>	<b>-3,32</b>	<b>Kreisangehörige Gemeinden zusammen</b>
<b>61,56</b>	<b>46 139</b>	<b>64 069</b>	<b>199 063</b>	<b>192 461</b>	<b>-3,32</b>	<b>Sachsen-Anhalt insgesamt</b>

Realsteueraufbringungskraft insgesamt			Steuereinnahmekraft			Gemeindegrößenklasse (Gemeinden mit ... bis unter ... Einwohnern)
2001 <sup>1)</sup>	2002	Veränderung 2002 zu 2001	2001 <sup>1)</sup>	2002	Veränderung 2002 zu 2001	
in 1 000 EUR		um %	in 1 000 EUR		um %	
-	-	-	-	-	-	<b>Kreisfreie Städte</b>
11 926	13 237	10,99	20 992	21 596	2,88	20 000 bis unter 50 000
-	-	-	-	-	-	50 000 bis unter 100 000
89 422	90 404	1,10	152 752	150 210	-1,66	100 000 bis unter 200 000
-	-	-	-	-	-	200 000 bis unter 500 000
<b>101 348</b>	<b>103 641</b>	<b>2,26</b>	<b>173 744</b>	<b>171 806</b>	<b>-1,12</b>	500 000 und mehr
						<b>Kreisfreie Städte zusammen</b>
						<b>Kreisangehörige Gemeinden</b>
65 202	73 594	12,87	88 862	94 262	6,08	unter 1 000
88 032	83 087	-5,62	119 660	113 613	-5,05	1 000 bis unter 3 000
37 170	40 354	8,57	48 252	49 100	1,76	3 000 bis unter 5 000
43 965	59 876	36,19	58 095	70 112	20,69	5 000 bis unter 10 000
42 424	41 389	-2,44	59 290	55 816	-5,86	10 000 bis unter 20 000
122 870	143 399	16,71	177 805	190 166	6,95	20 000 bis unter 50 000
-	-	-	-	-	-	50 000 bis unter 100 000
-	-	-	-	-	-	100 000 bis unter 200 000
<b>399 663</b>	<b>441 699</b>	<b>10,52</b>	<b>551 963</b>	<b>573 070</b>	<b>3,82</b>	<b>Kreisangehörige Gemeinden zusammen</b>
<b>501 011</b>	<b>545 340</b>	<b>8,85</b>	<b>725 707</b>	<b>744 876</b>	<b>2,64</b>	<b>Sachsen-Anhalt insgesamt</b>

**2. Steuereinnahmen der Gemeinden, Gewerbesteuerumlage, Grundbeträge der Realsteuern und**

Gemeindegroßenklasse (Gemeinden mit ... bis unter ... Einwohnern)	Steuereinnahmen					Gewerbe- steuer- umlage
	Realsteueristaufkommen			Gemeinde- anteil an der Umsatz- steuer	Gemeinde- anteil an der Einkommen- steuer	
	Grundsteuer A	Grundsteuer B	Gewerbesteuer			
in 1 000 EUR						
<b>Kreisfreie Städte</b>						
20 000 bis unter 50 000	-	-	-	-	-	-
50 000 bis unter 100 000	52	8 068	8 457	2 353	7 246	1 240
100 000 bis unter 200 000	-	-	-	-	-	-
200 000 bis unter 500 000	237	48 337	65 797	20 773	48 688	9 656
500 000 und mehr	-	-	-	-	-	-
<b>Kreisfreie Städte zusammen</b>	<b>290</b>	<b>56 405</b>	<b>74 254</b>	<b>23 126</b>	<b>55 935</b>	<b>10 896</b>
<b>Kreisangehörige Gemeinden</b>						
unter 1 000	9 741	22 480	32 600	5 055	22 813	7 199
1 000 bis unter 3 000	5 629	28 611	38 215	8 791	29 747	8 013
3 000 bis unter 5 000	1 235	10 905	24 431	3 833	10 764	5 851
5 000 bis unter 10 000	1 534	13 157	39 218	5 143	13 595	8 502
10 000 bis unter 20 000	862	13 054	25 891	5 808	13 690	5 071
20 000 bis unter 50 000	1 200	44 430	100 894	19 388	45 916	18 538
50 000 bis unter 100 000	-	-	-	-	-	-
100 000 bis unter 200 000	-	-	-	-	-	-
<b>Kreisangehörige Gemeinden zusammen</b>	<b>20 201</b>	<b>132 637</b>	<b>261 249</b>	<b>48 018</b>	<b>136 526</b>	<b>53 173</b>
<b>Sachsen-Anhalt insgesamt</b>	<b>20 491</b>	<b>189 042</b>	<b>335 503</b>	<b>71 144</b>	<b>192 461</b>	<b>64 069</b>

**Realsteuerhebesätze im Jahr 2002 nach Gemeindegrößenklassen**

Grundbeträge der Realsteuern			Durchschnittshebesätze der Realsteuern			Gemeindegrößenklasse (Gemeinden mit ... bis unter ... Einwohnern)
Grundsteuer A	Grundsteuer B	Gewerbe- steuer	Grundsteuer A	Grundsteuer B	Gewerbe- steuer	
in 1 000 EUR			in %			
-	-	-	-	-	-	<b>Kreisfreie Städte</b>
22	1 834	1 879	240	440	450	20 000 bis unter 50 000
-	-	-	-	-	-	50 000 bis unter 100 000
96	10 865	14 622	248	445	450	100 000 bis unter 200 000
-	-	-	-	-	-	200 000 bis unter 500 000
-	-	-	-	-	-	500 000 und mehr
<b>118</b>	<b>12 698</b>	<b>16 501</b>	<b>247</b>	<b>444</b>	<b>450</b>	<b>Kreisfreie Städte zusammen</b>
						<b>Kreisangehörige Gemeinden</b>
3 549	6 982	11 073	274	322	294	unter 1 000
2 046	8 784	13 129	275	326	291	1 000 bis unter 3 000
418	3 267	7 890	295	334	310	3 000 bis unter 5 000
495	3 888	12 818	310	338	306	5 000 bis unter 10 000
319	3 843	7 663	270	340	338	10 000 bis unter 20 000
434	12 442	28 007	276	357	360	20 000 bis unter 50 000
-	-	-	-	-	-	50 000 bis unter 100 000
-	-	-	-	-	-	100 000 bis unter 200 000
<b>7 261</b>	<b>39 204</b>	<b>80 580</b>	<b>278</b>	<b>338</b>	<b>324</b>	<b>Kreisangehörige Gemeinden zusammen</b>
<b>7 379</b>	<b>51 903</b>	<b>97 081</b>	<b>278</b>	<b>364</b>	<b>346</b>	<b>Sachsen-Anhalt insgesamt</b>

### 3. Steuereinnahmen der Gemeinden, Gewerbesteuerumlage, Grundbeträge der Realsteuern und

Kreisfreie Stadt Gemeinden je Landkreis Regierungsbezirk Land	Steuereinnahmen					Gewerbe- steuer- umlage
	Realsteueristaufkommen			Gemeinde- anteil an der Umsatz- steuer	Gemeinde- anteil an der Einkom- mensteuer	
	Grundsteuer A	Grundsteuer B	Gewerbesteuer			
in 1 000 EUR						
Dessau, Stadt	52	8 068	8 457	2 353	7 246	1 240
Anhalt-Zerbst	763	5 026	5 294	1 727	4 969	1 056
Bernburg	787	4 065	11 549	1 789	4 636	2 540
Bitterfeld	374	7 130	12 888	2 792	8 141	3 020
Köthen	737	4 520	6 841	1 458	4 359	1 321
Wittenberg	656	8 599	14 476	3 014	8 773	2 879
<b>Kreisangehörige Gemeinden zusammen</b>	<b>3 318</b>	<b>29 340</b>	<b>51 048</b>	<b>10 780</b>	<b>30 878</b>	<b>10 816</b>
<b>RB Dessau zusammen</b>	<b>3 371</b>	<b>37 407</b>	<b>59 505</b>	<b>13 133</b>	<b>38 125</b>	<b>12 057</b>
Halle (Saale), Stadt	80	21 768	25 762	9 263	25 960	3 779
Burgenlandkreis	1 354	8 921	15 164	3 607	9 475	3 077
Mansfelder Land	1 012	6 344	5 239	1 883	6 521	1 031
Merseburg-Querfurt	1 190	9 434	23 604	4 381	9 657	5 076
Saalkreis	978	5 993	11 982	1 978	5 389	2 597
Sangerhausen	704	4 230	5 262	1 297	4 188	1 048
Weißenfels	557	4 687	10 371	1 897	5 441	2 176
<b>Kreisangehörige Gemeinden zusammen</b>	<b>5 795</b>	<b>39 608</b>	<b>71 623</b>	<b>15 044</b>	<b>40 671</b>	<b>15 004</b>
<b>RB Halle zusammen</b>	<b>5 875</b>	<b>61 375</b>	<b>97 385</b>	<b>24 307</b>	<b>66 631</b>	<b>18 783</b>
Magdeburg, Landeshauptstadt	157	26 569	40 035	11 510	22 728	5 877
Aschersleben-Staßfurt	1 159	6 340	19 687	2 104	6 532	3 703
Bördekreis	1 916	4 994	9 701	1 711	5 266	1 945
Halberstadt	1 349	5 607	8 697	2 126	5 553	1 533
Jerichower Land	798	6 212	8 967	2 277	6 933	1 798
Ohrekreis	1 278	7 907	38 569	2 981	8 525	8 219
Stendal	1 596	8 770	13 239	3 067	8 866	2 587
Quedlinburg	477	5 565	6 266	1 446	4 795	1 178
Schönebeck	701	4 333	5 578	1 644	5 058	1 082
Wernigerode	465	7 110	15 394	2 751	7 055	2 637
Altmarkkreis Salzwedel	1 348	6 851	12 480	2 088	6 395	2 672
<b>Kreisangehörige Gemeinden zusammen</b>	<b>11 088</b>	<b>63 690</b>	<b>138 578</b>	<b>22 194</b>	<b>64 977</b>	<b>27 353</b>
<b>RB Magdeburg zusammen</b>	<b>11 245</b>	<b>90 259</b>	<b>178 613</b>	<b>33 704</b>	<b>87 705</b>	<b>33 230</b>
<b>Sachsen-Anhalt insgesamt</b>	<b>20 491</b>	<b>189 042</b>	<b>335 503</b>	<b>71 144</b>	<b>192 461</b>	<b>64 069</b>

## Realsteuerhebesätze im Jahr 2002 nach Gebietskörperschaften

Grundbeträge der Realsteuern			Durchschnittshebesätze der Realsteuern			Kreisfreie Stadt Gemeinden je Landkreis Regierungsbezirk Land
Grundsteuer A	Grundsteuer B	Gewerbe- steuer	Grundsteuer A	Grundsteuer B	Gewerbe- steuer	
in 1 000 EUR			in %			
22	1 834	1 879	240	440	450	Dessau, Stadt
264	1 493	1 599	289	337	331	Anhalt-Zerbst
284	1 255	3 848	277	324	300	Bernburg
146	2 084	4 607	256	342	280	Bitterfeld
256	1 257	2 001	288	360	342	Köthen
274	2 644	4 364	239	325	332	Wittenberg
<b>1 225</b>	<b>8 733</b>	<b>16 419</b>	<b>271</b>	<b>336</b>	<b>311</b>	<b>Kreisangehörige Gemeinden zusammen</b>
<b>1 247</b>	<b>10 567</b>	<b>18 298</b>	<b>270</b>	<b>354</b>	<b>325</b>	<b>RB Dessau zusammen</b>
32	4 947	5 725	250	440	450	Halle (Saale), Stadt
466	2 719	4 663	291	328	325	Burgenlandkreis
354	1 863	1 574	286	341	333	Mansfelder Land
437	2 805	7 681	272	336	307	Merseburg-Querfurt
384	1 894	3 934	254	316	305	Saalkreis
231	1 315	1 591	304	322	331	Sangerhausen
215	1 421	3 291	259	330	315	Weißenfels
<b>2 087</b>	<b>12 016</b>	<b>22 733</b>	<b>278</b>	<b>330</b>	<b>315</b>	<b>Kreisangehörige Gemeinden zusammen</b>
<b>2 120</b>	<b>16 964</b>	<b>28 457</b>	<b>277</b>	<b>362</b>	<b>342</b>	<b>RB Halle zusammen</b>
64	5 917	8 897	247	449	450	Magdeburg, Landeshauptstadt
421	1 848	5 616	275	343	351	Aschersleben-Staßfurt
645	1 446	2 948	297	345	329	Bördekreis
399	1 457	2 324	338	385	374	Halberstadt
295	1 918	2 725	271	324	329	Jerichower Land
472	2 443	12 456	271	324	310	Ohrekreis
627	2 524	3 917	255	347	338	Stendal
172	1 486	1 778	278	374	352	Quedlinburg
255	1 283	1 636	276	338	341	Schönebeck
159	1 923	3 984	291	370	386	Wernigerode
504	2 125	4 044	268	322	309	Altmarkkreis Salzwedel
<b>3 949</b>	<b>18 455</b>	<b>41 429</b>	<b>281</b>	<b>345</b>	<b>334</b>	<b>Kreisangehörige Gemeinden zusammen</b>
<b>4 012</b>	<b>24 372</b>	<b>50 325</b>	<b>280</b>	<b>370</b>	<b>355</b>	<b>RB Magdeburg zusammen</b>
<b>7 379</b>	<b>51 903</b>	<b>97 081</b>	<b>278</b>	<b>364</b>	<b>346</b>	<b>Sachsen-Anhalt insgesamt</b>

**4. Steuereinnahmen der Gemeinden, Gewerbesteuerumlage und Grundbeträge der Realsteuern**

Gemeindegroßenklasse (Gemeinden mit ... bis unter ... Einwohnern)	Steuereinnahmen					Gewerbe- steuer- umlage
	Realsteueristaufkommen			Gemeinde- anteil an der Umsatz- steuer	Gemeinde- anteil an der Einkom- mensteuer	
	Grundsteuer A	Grundsteuer B	Gewerbesteuer			
in EUR je Einwohner						
<b>Kreisfreie Städte</b>						
20 000 bis unter 50 000	-	-	-	-	-	-
50 000 bis unter 100 000	0,65	100,44	105,29	29,29	90,22	15,44
100 000 bis unter 200 000	-	-	-	-	-	-
200 000 bis unter 500 000	0,51	102,84	139,99	44,20	103,59	20,54
500 000 und mehr	-	-	-	-	-	-
<b>Kreisfreie Städte zusammen</b>	<b>0,53</b>	<b>102,49</b>	<b>134,93</b>	<b>42,02</b>	<b>101,64</b>	<b>19,80</b>
<b>Kreisangehörige Gemeinden</b>						
unter 1 000	24,07	55,56	80,57	12,49	56,38	17,79
1 000 bis unter 3 000	12,29	62,44	83,41	19,19	64,92	17,49
3 000 bis unter 5 000	7,55	66,71	149,44	23,44	65,84	35,79
5 000 bis unter 10 000	7,83	67,17	200,21	26,25	69,40	43,40
10 000 bis unter 20 000	4,47	67,73	134,33	30,13	71,03	26,31
20 000 bis unter 50 000	2,00	74,06	168,18	32,32	76,54	30,90
50 000 bis unter 100 000	-	-	-	-	-	-
100 000 bis unter 200 000	-	-	-	-	-	-
<b>Kreisangehörige Gemeinden zusammen</b>	<b>10,03</b>	<b>65,83</b>	<b>129,66</b>	<b>23,83</b>	<b>67,76</b>	<b>26,39</b>
<b>Sachsen-Anhalt insgesamt</b>	<b>7,99</b>	<b>73,70</b>	<b>130,79</b>	<b>27,73</b>	<b>75,03</b>	<b>24,98</b>

## im Jahr 2002 nach Gemeindegrößenklassen - in EUR je Einwohner

Grundbeträge der Realsteuern			Einwohner	Gemeindegrößenklasse (Gemeinden mit ... bis unter ... Einwohnern)
Grundsteuer A	Grundsteuer B	Gewerbe- steuer		
in EUR je Einwohner				
-	-	-	-	<b>Kreisfreie Städte</b>
0,27	22,83	23,40	80 321	20 000 bis unter 50 000
-	-	-	-	50 000 bis unter 100 000
0,20	23,12	31,11	470 000	100 000 bis unter 200 000
-	-	-	-	200 000 bis unter 500 000
-	-	-	-	500 000 und mehr
<b>0,21</b>	<b>23,07</b>	<b>29,98</b>	<b>550 321</b>	<b>Kreisfreie Städte zusammen</b>
8,77	17,25	27,37	404 638	<b>Kreisangehörige Gemeinden</b>
4,47	19,17	28,65	458 181	unter 1 000
2,56	19,99	48,26	163 485	1 000 bis unter 3 000
2,53	19,85	65,44	195 887	3 000 bis unter 5 000
1,65	19,94	39,76	192 736	5 000 bis unter 10 000
0,72	20,74	46,68	599 926	10 000 bis unter 20 000
-	-	-	-	20 000 bis unter 50 000
-	-	-	-	50 000 bis unter 100 000
-	-	-	-	100 000 bis unter 200 000
<b>3,60</b>	<b>19,46</b>	<b>39,99</b>	<b>2 014 853</b>	<b>Kreisangehörige Gemeinden zusammen</b>
<b>2,88</b>	<b>20,23</b>	<b>37,85</b>	<b>2 565 174</b>	<b>Sachsen-Anhalt insgesamt</b>

## 5. Steuereinnahmen der Gemeinden, Gewerbesteuerumlage und Grundbeträge der Realsteuern

Kreisfreie Stadt Gemeinden je Landkreis Regierungsbezirk Land	Steuereinnahmen					Gewerbe- steuer- umlage
	Realsteueristaufkommen			Gemeinde- anteil an der Umsatz- steuer	Gemeinde- anteil an der Einkom- mensteuer	
	Grundsteuer A	Grundsteuer B	Gewerbesteuer			
	in EUR je Einwohner					
Dessau, Stadt	0,65	100,44	105,29	29,29	90,22	15,44
Anhalt-Zerbst	9,99	65,79	69,30	22,61	65,05	13,82
Bernburg	11,45	59,10	167,91	26,01	67,41	36,92
Bitterfeld	3,53	67,29	121,64	26,35	76,84	28,50
Köthen	10,64	65,27	98,78	21,06	62,94	19,08
Wittenberg	5,09	66,73	112,33	23,38	68,07	22,34
<b>Kreisangehörige Gemeinden zusammen</b>	<b>7,39</b>	<b>65,31</b>	<b>113,63</b>	<b>24,00</b>	<b>68,73</b>	<b>24,08</b>
<b>RB Dessau zusammen</b>	<b>6,36</b>	<b>70,64</b>	<b>112,36</b>	<b>24,80</b>	<b>71,99</b>	<b>22,77</b>
Halle (Saale), Stadt	0,33	90,30	106,87	38,43	107,69	15,68
Burgenlandkreis	9,64	63,54	108,01	25,69	67,48	21,91
Mansfelder Land	9,57	59,99	49,55	17,81	61,66	9,75
Merseburg-Querfurt	8,93	70,77	177,08	32,87	72,45	38,08
Saalkreis	11,99	73,49	146,93	24,26	66,08	31,85
Sangerhausen	10,56	63,40	78,87	19,44	62,78	15,70
Weißenfels	7,21	60,71	134,34	24,57	70,48	28,19
<b>Kreisangehörige Gemeinden zusammen</b>	<b>9,58</b>	<b>65,48</b>	<b>118,40</b>	<b>24,87</b>	<b>67,23</b>	<b>24,80</b>
<b>RB Halle zusammen</b>	<b>6,95</b>	<b>72,55</b>	<b>115,12</b>	<b>28,73</b>	<b>78,76</b>	<b>22,20</b>
Magdeburg, Landeshauptstadt	0,69	116,05	174,87	50,27	99,27	25,67
Aschersleben-Staßfurt	11,44	62,58	194,33	20,77	64,48	36,55
Bördekreis	24,36	63,49	123,32	21,75	66,94	24,73
Halberstadt	17,22	71,60	111,06	27,15	70,91	19,58
Jerichower Land	8,02	62,42	90,10	22,88	69,66	18,07
Ohrekreis	10,90	67,41	328,82	25,41	72,68	70,07
Stendal	11,59	63,68	96,14	22,27	64,38	18,79
Quedlinburg	6,18	72,04	81,11	18,72	62,08	15,24
Schönebeck	9,24	57,11	73,50	21,66	66,65	14,25
Wernigerode	4,90	74,97	162,33	29,01	74,39	27,81
Altmarkkreis Salzwedel	13,49	68,57	124,90	20,90	64,00	26,74
<b>Kreisangehörige Gemeinden zusammen</b>	<b>11,54</b>	<b>66,30</b>	<b>144,25</b>	<b>23,10</b>	<b>67,64</b>	<b>28,47</b>
<b>RB Magdeburg zusammen</b>	<b>9,45</b>	<b>75,87</b>	<b>150,14</b>	<b>28,33</b>	<b>73,72</b>	<b>27,93</b>
<b>Sachsen-Anhalt insgesamt</b>	<b>7,99</b>	<b>73,70</b>	<b>130,79</b>	<b>27,73</b>	<b>75,03</b>	<b>24,98</b>



## im Jahr 2002 nach Gebietskörperschaften - in EUR je Einwohner

Grundbeträge der Realsteuern			Einwohner	Kreisfreie Stadt Gemeinden je Landkreis Regierungsbezirk Land
Grundsteuer A	Grundsteuer B	Gewerbsteuer		
in EUR je Einwohner				
0,27	22,83	23,40	80 321	Dessau, Stadt
3,46	19,55	20,94	76 390	Anhalt-Zerbst
4,13	18,25	55,95	68 782	Bernburg
1,38	19,67	43,48	105 958	Bitterfeld
3,70	18,15	28,89	69 249	Köthen
2,13	20,51	33,86	128 871	Wittenberg
<b>2,73</b>	<b>19,44</b>	<b>36,55</b>	<b>449 250</b>	<b>Kreisangehörige Gemeinden zusammen</b>
<b>2,35</b>	<b>19,95</b>	<b>34,55</b>	<b>529 571</b>	<b>RB Dessau zusammen</b>
0,13	20,52	23,75	241 056	Halle (Saale), Stadt
3,32	19,36	33,21	140 400	Burgenlandkreis
3,34	17,62	14,88	105 747	Mansfelder Land
3,28	21,04	57,62	133 301	Merseburg-Querfurt
4,71	23,23	48,24	81 548	Saalkreis
3,47	19,71	23,85	66 716	Sangerhausen
2,79	18,41	42,63	77 198	Weißenfels
<b>3,45</b>	<b>19,86</b>	<b>37,58</b>	<b>604 910</b>	<b>Kreisangehörige Gemeinden zusammen</b>
<b>2,51</b>	<b>20,05</b>	<b>33,64</b>	<b>845 966</b>	<b>RB Halle zusammen</b>
0,28	25,85	38,86	228 944	Magdeburg, Landeshauptstadt
4,16	18,24	55,43	101 311	Aschersleben-Staßfurt
8,20	18,39	37,48	78 662	Bördekreis
5,10	18,61	29,67	78 309	Halberstadt
2,96	19,27	27,39	99 523	Jerichower Land
4,02	20,83	106,19	117 297	Ohrekreis
4,55	18,33	28,44	137 711	Stendal
2,22	19,24	23,02	77 249	Quedlinburg
3,36	16,90	21,56	75 885	Schönebeck
1,68	20,28	42,01	94 829	Wernigerode
5,04	21,27	40,48	99 917	Altmarkkreis Salzwedel
<b>4,11</b>	<b>19,21</b>	<b>43,12</b>	<b>960 693</b>	<b>Kreisangehörige Gemeinden zusammen</b>
<b>3,37</b>	<b>20,49</b>	<b>42,30</b>	<b>1 189 637</b>	<b>RB Magdeburg zusammen</b>
<b>2,88</b>	<b>20,23</b>	<b>37,85</b>	<b>2 565 174</b>	<b>Sachsen-Anhalt insgesamt</b>

**6. Realsteueraufbringungskraft und Steuereinnahmekraft im Jahr 2002 nach Gemeindegrößenklassen**

Gemeindegrößenklasse (Gemeinden mit ... bis unter ... Einwohnern)	Realsteueraufbringungskraft			Steuer- einnahmekraft	
	insgesamt	davon			
		Grundsteuer A	Grundsteuer B		Gewerbesteuer
in 1 000 EUR					
<b>Kreisfreie Städte</b>					
20 000 bis unter 50 000	-	-	-	-	-
50 000 bis unter 100 000	13 237	61	6 674	6 502	21 596
100 000 bis unter 200 000	-	-	-	-	-
200 000 bis unter 500 000	90 404	266	39 547	50 591	150 210
500 000 und mehr	-	-	-	-	-
<b>Kreisfreie Städte zusammen</b>	<b>103 641</b>	<b>327</b>	<b>46 221</b>	<b>57 093</b>	<b>171 806</b>
<b>Kreisangehörige Gemeinden</b>					
unter 1 000	73 594	9 866	25 413	38 314	94 262
1 000 bis unter 3 000	83 087	5 688	31 972	45 427	113 613
3 000 bis unter 5 000	40 354	1 163	11 893	27 299	49 100
5 000 bis unter 10 000	59 876	1 375	14 151	44 350	70 112
10 000 bis unter 20 000	41 389	887	13 988	26 515	55 816
20 000 bis unter 50 000	143 399	1 207	45 287	96 904	190 166
50 000 bis unter 100 000	-	-	-	-	-
100 000 bis unter 200 000	-	-	-	-	-
<b>Kreisangehörige Gemeinden zusammen</b>	<b>441 699</b>	<b>20 186</b>	<b>142 704</b>	<b>278 808</b>	<b>573 070</b>
<b>Sachsen-Anhalt insgesamt</b>	<b>545 340</b>	<b>20 513</b>	<b>188 926</b>	<b>335 901</b>	<b>744 876</b>

## - in 1 000 EUR und EUR je Einwohner

Realsteueraufbringungskraft				Steuer- einnahme- kraft	Einwohner	Gemeindegrößenklasse (Gemeinden mit ... bis unter ... Einwohnern)
insgesamt	davon					
	Grundsteuer A	Grundsteuer B	Gewerbesteuer			
in EUR je Einwohner						
-	-	-	-	-	-	<b>Kreisfreie Städte</b>
164,81	0,76	83,09	80,96	268,88	80 321	20 000 bis unter 50 000
-	-	-	-	-	-	50 000 bis unter 100 000
192,35	0,57	84,14	107,64	319,60	470 000	100 000 bis unter 200 000
-	-	-	-	-	-	200 000 bis unter 500 000
-	-	-	-	-	-	500 000 und mehr
<b>188,33</b>	<b>0,59</b>	<b>83,99</b>	<b>103,75</b>	<b>312,19</b>	<b>550 321</b>	<b>Kreisfreie Städte zusammen</b>
						<b>Kreisangehörige Gemeinden</b>
181,88	24,38	62,81	94,69	232,95	404 638	unter 1 000
181,34	12,42	69,78	99,15	247,97	458 181	1 000 bis unter 3 000
246,84	7,11	72,75	166,98	300,34	163 485	3 000 bis unter 5 000
305,67	7,02	72,24	226,41	357,92	195 887	5 000 bis unter 10 000
214,74	4,60	72,57	137,57	289,60	192 736	10 000 bis unter 20 000
239,03	2,01	75,49	161,53	316,98	599 926	20 000 bis unter 50 000
-	-	-	-	-	-	50 000 bis unter 100 000
-	-	-	-	-	-	100 000 bis unter 200 000
<b>219,22</b>	<b>10,02</b>	<b>70,83</b>	<b>138,38</b>	<b>284,42</b>	<b>2 014 853</b>	<b>Kreisangehörige Gemeinden zusammen</b>
<b>212,59</b>	<b>8,00</b>	<b>73,65</b>	<b>130,95</b>	<b>290,38</b>	<b>2 565 174</b>	<b>Sachsen-Anhalt insgesamt</b>

**7. Realsteueraufbringungskraft und Steuereinnahmekraft im Jahr 2002 nach Gebietskörperschaften**

Kreisfreie Stadt Gemeinden je Landkreis Regierungsbezirk Land	Realsteueraufbringungskraft				Steuer- einnahmekraft
	insgesamt	davon			
		Grundsteuer A	Grundsteuer B	Gewerbsteuer	
in 1 000 EUR					
Dessau, Stadt	13 237	61	6 674	6 502	21 596
Anhalt-Zerbst	11 704	735	5 436	5 534	17 345
Bernburg	18 673	790	4 569	13 314	22 559
Bitterfeld	23 933	407	7 586	15 941	31 847
Köthen	12 209	711	4 576	6 922	16 705
Wittenberg	25 485	763	9 623	15 100	34 392
<b>Kreisangehörige Gemeinden zusammen</b>	<b>92 005</b>	<b>3 406</b>	<b>31 790</b>	<b>56 810</b>	<b>122 847</b>
<b>RB Dessau zusammen</b>	<b>105 242</b>	<b>3 466</b>	<b>38 464</b>	<b>63 313</b>	<b>144 444</b>
Halle (Saale), Stadt	37 905	89	18 008	19 808	69 350
Burgenlandkreis	27 324	1 295	9 896	16 133	37 330
Mansfelder Land	13 208	983	6 780	5 445	20 581
Merseburg-Querfurt	37 998	1 215	10 208	26 575	46 961
Saalkreis	21 574	1 068	6 895	13 611	26 344
Sangerhausen	10 935	643	4 787	5 505	15 373
Weißenfels	17 157	598	5 172	11 387	22 318
<b>Kreisangehörige Gemeinden zusammen</b>	<b>128 197</b>	<b>5 803</b>	<b>43 739</b>	<b>78 655</b>	<b>168 907</b>
<b>RB Halle zusammen</b>	<b>166 102</b>	<b>5 892</b>	<b>61 747</b>	<b>98 463</b>	<b>238 257</b>
Magdeburg, Landeshauptstadt	52 499	177	21 540	30 782	80 859
Aschersleben-Staßfurt	27 329	1 172	6 727	19 430	32 263
Bördekreis	17 257	1 792	5 264	10 201	22 288
Halberstadt	14 454	1 109	5 305	8 040	20 600
Jerichower Land	17 231	820	6 981	9 430	24 643
Ohrekreis	53 305	1 312	8 894	43 098	56 592
Stendal	24 484	1 743	9 189	13 552	33 829
Quedlinburg	12 041	478	5 410	6 153	17 105
Schönebeck	11 039	708	4 669	5 662	16 659
Wernigerode	21 228	443	6 999	13 785	28 396
Altmarkkreis Salzwedel	23 130	1 401	7 735	13 993	28 940
<b>Kreisangehörige Gemeinden zusammen</b>	<b>221 497</b>	<b>10 978</b>	<b>67 175</b>	<b>143 344</b>	<b>281 316</b>
<b>RB Magdeburg zusammen</b>	<b>273 996</b>	<b>11 155</b>	<b>88 715</b>	<b>174 126</b>	<b>362 175</b>
<b>Sachsen-Anhalt insgesamt</b>	<b>545 340</b>	<b>20 513</b>	<b>188 926</b>	<b>335 901</b>	<b>744 876</b>

## - in 1 000 EUR und EUR je Einwohner

Realsteueraufbringungskraft				Steuer- einnahme- kraft	Einwohner	Kreisfreie Stadt Gemeinden je Landkreis Regierungsbezirk Land
insgesamt	davon					
	Grundsteuer A	Grundsteuer B	Gewerbesteuer			
in EUR je Einwohner						
164,81	0,76	83,09	80,96	268,88	80 321	Dessau, Stadt
153,21	9,62	71,15	72,44	227,05	76 390	Anhalt-Zerbst
271,48	11,48	66,43	193,57	327,97	68 782	Bernburg
225,88	3,84	71,59	150,44	300,56	105 958	Bitterfeld
176,31	10,27	66,08	99,96	241,23	69 249	Köthen
197,76	5,92	74,67	117,17	266,87	128 871	Wittenberg
<b>204,80</b>	<b>7,58</b>	<b>70,76</b>	<b>126,46</b>	<b>273,45</b>	<b>449 250</b>	<b>Kreisangehörige Gemeinden zusammen</b>
<b>198,73</b>	<b>6,55</b>	<b>72,63</b>	<b>119,55</b>	<b>272,76</b>	<b>529 571</b>	<b>RB Dessau zusammen</b>
157,25	0,37	74,70	82,17	287,69	241 056	Halle (Saale), Stadt
194,62	9,22	70,49	114,90	265,88	140 400	Burgenlandkreis
124,90	9,29	64,12	51,49	194,63	105 747	Mansfelder Land
285,06	9,12	76,58	199,36	352,29	133 301	Merseburg-Querfurt
264,56	13,10	84,55	166,90	323,05	81 548	Saalkreis
163,91	9,64	71,75	82,51	230,42	66 716	Sangerhausen
222,25	7,75	67,00	147,50	289,10	77 198	Weißenfels
<b>211,93</b>	<b>9,59</b>	<b>72,31</b>	<b>130,03</b>	<b>279,23</b>	<b>604 910</b>	<b>Kreisangehörige Gemeinden zusammen</b>
<b>196,35</b>	<b>6,97</b>	<b>72,99</b>	<b>116,39</b>	<b>281,64</b>	<b>845 966</b>	<b>RB Halle zusammen</b>
229,31	0,77	94,08	134,45	353,18	228 944	Magdeburg, Landeshauptstadt
269,75	11,57	66,40	191,79	318,45	101 311	Aschersleben-Staßfurt
219,38	22,78	66,92	129,68	283,34	78 662	Bördekreis
184,57	14,17	67,74	102,66	263,05	78 309	Halberstadt
173,14	8,23	70,15	94,75	247,61	99 523	Jerichower Land
454,44	11,19	75,83	367,43	482,47	117 297	Ohrekreis
177,79	12,66	66,73	98,41	245,65	137 711	Stendal
155,87	6,18	70,04	79,65	221,42	77 249	Quedlinburg
145,47	9,33	61,53	74,61	219,53	75 885	Schönebeck
223,86	4,68	73,81	145,37	299,45	94 829	Wernigerode
231,49	14,02	77,42	140,05	289,65	99 917	Altmarkkreis Salzwedel
<b>230,56</b>	<b>11,43</b>	<b>69,92</b>	<b>149,21</b>	<b>292,83</b>	<b>960 693</b>	<b>Kreisangehörige Gemeinden zusammen</b>
<b>230,32</b>	<b>9,38</b>	<b>74,57</b>	<b>146,37</b>	<b>304,44</b>	<b>1 189 637</b>	<b>RB Magdeburg zusammen</b>
<b>212,59</b>	<b>8,00</b>	<b>73,65</b>	<b>130,95</b>	<b>290,38</b>	<b>2 565 174</b>	<b>Sachsen-Anhalt insgesamt</b>

## 8. Streuung der Realsteuerhebesätze im Jahr 2002 nach Gemeindegrößenklassen - Grundsteuer A

Gemeindegrößenklasse (Gemeinden mit ... bis unter ... Einwohnern)	Anzahl Gemein- den	Davon mit einem festgesetztem Hebesatz von														Gewo- gener Durch- schnitts- hebesatz
		1 bis 150	151 bis 175	176 bis 200	201 bis 225	226 bis 250	251 bis 275	276 bis 300	301 bis 325	326 bis 350	351 bis 375	376 bis 400	401 bis 475	476 bis 500	über 500	
		in %														
<b>Kreisfreie Städte</b>																
20 000 bis unter 50 000	-	-	-	-	-	-	-	-	-	-	-	-	-	-	-	-
50 000 bis unter 100 000	1	-	-	-	-	1	-	-	-	-	-	-	-	-	-	240
100 000 bis unter 200 000	-	-	-	-	-	-	-	-	-	-	-	-	-	-	-	-
200 000 bis unter 500 000	2	-	-	-	-	2	-	-	-	-	-	-	-	-	-	248
500 000 und mehr	-	-	-	-	-	-	-	-	-	-	-	-	-	-	-	-
<b>Kreisfreie Städte zusammen</b>	<b>3</b>	-	-	-	-	<b>3</b>	-	-	-	-	-	-	-	-	-	<b>247</b>
<b>Kreisangehörige Gemeinden</b>																
unter 1 000	848	-	-	133	34	174	80	339	20	46	1	15	4	1	1	274
1 000 bis unter 3 000	280	-	-	35	13	55	42	109	9	12	-	4	-	1	-	275
3 000 bis unter 5 000	43	-	-	9	-	8	5	14	3	2	-	1	1	-	-	295
5 000 bis unter 10 000	27	-	-	1	3	1	2	15	1	3	-	1	-	-	-	310
10 000 bis unter 20 000	14	-	-	-	-	6	2	4	2	-	-	-	-	-	-	270
20 000 bis unter 50 000	20	-	-	1	-	8	3	6	1	1	-	-	-	-	-	276
50 000 bis unter 100 000	-	-	-	-	-	-	-	-	-	-	-	-	-	-	-	-
100 000 bis unter 200 000	-	-	-	-	-	-	-	-	-	-	-	-	-	-	-	-
<b>Kreisangehörige Gemeinden zusammen</b>	<b>1 232</b>	-	-	<b>179</b>	<b>50</b>	<b>252</b>	<b>134</b>	<b>487</b>	<b>36</b>	<b>64</b>	<b>1</b>	<b>21</b>	<b>5</b>	<b>2</b>	<b>1</b>	<b>278</b>
<b>Sachsen-Anhalt insgesamt</b>	<b>1 235</b>	-	-	<b>179</b>	<b>50</b>	<b>255</b>	<b>134</b>	<b>487</b>	<b>36</b>	<b>64</b>	<b>1</b>	<b>21</b>	<b>5</b>	<b>2</b>	<b>1</b>	<b>278</b>
<b>In %</b>	<b>100,0</b>	-	-	<b>14,5</b>	<b>4,0</b>	<b>20,6</b>	<b>10,9</b>	<b>39,4</b>	<b>2,9</b>	<b>5,2</b>	<b>0,1</b>	<b>1,7</b>	<b>0,4</b>	<b>0,2</b>	<b>0,1</b>	

## Streuung der Realsteuerhebesätze im Jahr 2002 nach Gemeindegrößenklassen - Grundsteuer B

<b>Kreisfreie Städte</b>																
20 000 bis unter 50 000	-	-	-	-	-	-	-	-	-	-	-	-	-	-	-	-
50 000 bis unter 100 000	1	-	-	-	-	-	-	-	-	-	-	-	1	-	-	440
100 000 bis unter 200 000	-	-	-	-	-	-	-	-	-	-	-	-	-	-	-	-
200 000 bis unter 500 000	2	-	-	-	-	-	-	-	-	-	-	-	2	-	-	445
500 000 und mehr	-	-	-	-	-	-	-	-	-	-	-	-	-	-	-	-
<b>Kreisfreie Städte zusammen</b>	<b>3</b>	-	-	-	-	-	-	-	-	-	-	-	<b>3</b>	-	-	<b>444</b>
<b>Kreisangehörige Gemeinden</b>																
unter 1 000	848	-	-	1	-	1	1	462	125	194	11	49	4	-	-	322
1 000 bis unter 3 000	280	-	-	-	-	-	-	102	59	86	10	22	-	1	-	326
3 000 bis unter 5 000	43	-	-	-	-	-	-	13	5	17	3	5	-	-	-	334
5 000 bis unter 10 000	27	-	-	-	-	-	-	8	6	8	1	2	2	-	-	338
10 000 bis unter 20 000	14	-	-	-	-	-	-	3	1	7	1	2	-	-	-	340
20 000 bis unter 50 000	20	-	-	-	-	-	-	1	2	8	3	6	-	-	-	357
50 000 bis unter 100 000	-	-	-	-	-	-	-	-	-	-	-	-	-	-	-	-
100 000 bis unter 200 000	-	-	-	-	-	-	-	-	-	-	-	-	-	-	-	-
<b>Kreisangehörige Gemeinden zusammen</b>	<b>1 232</b>	-	-	<b>1</b>	-	<b>1</b>	<b>1</b>	<b>589</b>	<b>198</b>	<b>320</b>	<b>29</b>	<b>86</b>	<b>6</b>	<b>1</b>	-	<b>338</b>
<b>Sachsen-Anhalt insgesamt</b>	<b>1 235</b>	-	-	<b>1</b>	-	<b>1</b>	<b>1</b>	<b>589</b>	<b>198</b>	<b>320</b>	<b>29</b>	<b>86</b>	<b>9</b>	<b>1</b>	-	<b>364</b>
<b>In %</b>	<b>100,0</b>	-	-	<b>0,1</b>	-	<b>0,1</b>	<b>0,1</b>	<b>47,7</b>	<b>16,0</b>	<b>25,9</b>	<b>2,3</b>	<b>7,0</b>	<b>0,7</b>	<b>0,1</b>	-	

**Noch 8. Streuung der Realsteuerhebesätze im Jahr 2002 nach Gemeindegrößenklassen - Gewerbesteuer**

Gemeindegrößenklasse (Gemeinden mit ... bis unter ... Einwohnern)	Anzahl Gemein- den	Davon mit einem festgesetztem Hebesatz von														Gewo- gener Durch- schnitts- hebesatz
		1 bis 150	151 bis 175	176 bis 200	201 bis 225	226 bis 250	251 bis 275	276 bis 300	301 bis 325	326 bis 350	351 bis 375	376 bis 400	401 bis 475	476 bis 500	über 500	
		in %														
<b>Kreisfreie Städte</b>																
20 000 bis unter 50 000	-	-	-	-	-	-	-	-	-	-	-	-	-	-	-	-
50 000 bis unter 100 000	1	-	-	-	-	-	-	-	-	-	-	-	1	-	-	450
100 000 bis unter 200 000	-	-	-	-	-	-	-	-	-	-	-	-	-	-	-	-
200 000 bis unter 500 000	2	-	-	-	-	-	-	-	-	-	-	-	2	-	-	450
500 000 und mehr	-	-	-	-	-	-	-	-	-	-	-	-	-	-	-	-
<b>Kreisfreie Städte zusammen</b>	<b>3</b>	-	-	-	-	-	-	-	-	-	-	-	<b>3</b>	-	-	<b>450</b>
<b>Kreisangehörige Gemeinden</b>																
unter 1 000	848	4	-	27	2	62	8	456	120	115	1	52	1	-	-	294
1 000 bis unter 3 000	280	1	1	3	1	16	3	121	65	54	1	14	-	-	-	291
3 000 bis unter 5 000	43	-	-	-	-	-	-	20	9	11	2	1	-	-	-	310
5 000 bis unter 10 000	27	-	-	-	-	-	-	12	6	9	-	-	-	-	-	306
10 000 bis unter 20 000	14	-	-	-	-	-	-	3	2	5	1	3	-	-	-	338
20 000 bis unter 50 000	20	-	-	-	-	-	-	-	1	11	3	5	-	-	-	360
50 000 bis unter 100 000	-	-	-	-	-	-	-	-	-	-	-	-	-	-	-	-
100 000 bis unter 200 000	-	-	-	-	-	-	-	-	-	-	-	-	-	-	-	-
<b>Kreisangehörige Gemeinden zusammen</b>	<b>1 232</b>	<b>5</b>	<b>1</b>	<b>30</b>	<b>3</b>	<b>78</b>	<b>11</b>	<b>612</b>	<b>203</b>	<b>205</b>	<b>8</b>	<b>75</b>	<b>1</b>	-	-	<b>324</b>
<b>Sachsen-Anhalt insgesamt</b>	<b>1 235</b>	<b>5</b>	<b>1</b>	<b>30</b>	<b>3</b>	<b>78</b>	<b>11</b>	<b>612</b>	<b>203</b>	<b>205</b>	<b>8</b>	<b>75</b>	<b>4</b>	-	-	<b>346</b>
<b>In %</b>	<b>100,0</b>	<b>0,4</b>	<b>0,1</b>	<b>2,4</b>	<b>0,2</b>	<b>6,3</b>	<b>0,9</b>	<b>49,6</b>	<b>16,4</b>	<b>16,6</b>	<b>0,6</b>	<b>6,1</b>	<b>0,3</b>	-	-	

### 9. Realsteueraufbringungskraft, Gemeindeanteile, Gewerbesteuerumlage und Steuereinnahmekraft der

Regierungsbezirk Dessau  
Landkreis Anhalt-Zerbst

Amtlicher Gemeinde- schlüssel	Kreisangehörige Gemeinden	Realsteueraufbringungskraft			Gemeinde- anteil an der Umsatz- steuer	Gemeinde- anteil an der Einkom- mensteuer	Gewerbe- steuer- umlage	Steuer- einnahme- kraft
		insgesamt	darunter					
			Grund- steuer B	Gewerbe- steuer	in 1 000 EUR			
15151001	Bias	26	13	5	4	10	1	39
15151002	Bornum	53	37	1	5	31	0	89
15151003	Bräsen	16	14	0	1	6	-	23
15151004	Brambach	49	26	12	3	17	2	66
15151005	Brandhorst	14	9	4	6	5	1	24
15151006	Buhlendorf	45	13	25	-	13	5	54
15151007	Buko	19	14	0	1	16	0	36
15151008	Cobbelsdorf	126	43	73	15	55	14	182
15151009	Coswig (Anhalt), Stadt	817	472	335	220	538	64	1 511
15151010	Deetz	111	53	47	10	48	9	160
15151011	Dobritz	41	27	7	1	19	1	60
15151012	Dornburg	29	24	1	0	15	0	44
15151013	Düben	53	13	36	2	18	7	66
15151014	Gehrden	24	13	1	1	14	0	40
15151015	Gödnitz	31	20	1	1	14	0	46
15151016	Gohrau	42	26	13	8	28	3	76
15151017	Griebo	66	59	-0	2	46	-	114
15151018	Griesen	29	22	-0	6	15	-0	50
15151019	Grimme	91	4	82	1	19	16	96
15151020	Güterglück	93	64	16	8	55	3	152
15151021	Hobeck	51	30	-0	2	20	-0	73
15151022	Hohenlepte	33	18	1	1	15	0	49
15151023	Horstdorf	32	30	-1	3	30	-0	64
15151024	Hundeluft	27	18	5	3	17	1	46
15151025	Jeber-Bergfrieden	83	45	32	4	55	6	135
15151026	Jütrichau	60	35	12	7	28	2	93
15151027	Kakau	36	30	2	1	30	0	66
15151028	Klieken	526	161	344	50	78	66	589
15151029	Köselitz	33	23	3	1	6	1	39
15151030	Ladeburg	50	27	2	12	17	0	79
15151031	Leitzkau	156	80	33	11	72	6	232
15151032	Leps	36	19	-0	2	15	-0	54
15151033	Lindau, Stadt	277	89	164	24	68	31	338
15151034	Loburg, Stadt	251	169	57	55	147	11	442
15151035	Lübs	46	21	8	1	28	1	74
15151037	Luso	28	11	1	0	15	0	43
15151038	Möllensdorf	17	11	2	2	16	0	34
15151039	Moritz	60	23	17	3	20	3	79
15151040	Mühlstedt	20	14	-1	1	11	-	32
15151041	Nedlitz	75	54	12	6	46	2	124
15151042	Nutha	101	16	75	2	16	14	104
15151043	Oranienbaum, Stadt	876	286	583	87	236	111	1 088
15151044	Polenzko	24	13	1	1	11	0	36
15151045	Prödel	22	17	-1	0	21	-0	44
15151047	Ragösen	20	12	4	2	16	1	37
15151048	Rehsen	19	14	0	0	13	0	33
15151049	Reuden	122	29	90	10	22	17	137
15151050	Riesigk	15	11	-0	0	15	0	30



## Kreisangehörigen Gemeinden im Jahr 2002 - in 1 000 EUR und EUR je Einwohner

Regierungsbezirk Dessau  
Landkreis Anhalt-Zerbst

Realsteueraufbringungskraft			Gemeinde- anteil an der Umsatz- steuer	Gemeinde- anteil an der Einkom- mensteuer	Gewerbe- steuer- umlage	Steuer- einnahme- kraft	Einwohner	Amtlicher Gemeinde- schlüssel
insgesamt	darunter							
	Grund- steuer B	Gewerbe- steuer						
in EUR je Einwohner								
133,37	64,62	27,14	20,58	50,90	5,18	199,67	197	15151001
89,85	61,97	1,81	7,90	52,42	0,35	149,84	594	15151002
93,48	78,58	0,01	4,89	34,60	-	132,98	173	15151003
116,64	61,51	28,29	6,21	40,75	5,40	158,21	418	15151004
132,80	92,02	37,53	62,86	48,77	7,17	237,26	103	15151005
173,42	48,53	96,10	-	49,88	18,33	204,96	262	15151006
90,80	68,20	1,09	2,94	79,02	0,21	172,55	208	15151007
182,03	62,75	105,69	22,22	79,10	20,16	263,19	691	15151008
92,30	53,38	37,83	24,89	60,79	7,22	170,76	8 851	15151009
142,78	67,66	60,51	12,39	62,20	11,54	205,83	776	15151010
123,68	82,00	20,99	2,58	58,14	4,00	180,39	334	15151011
93,26	76,09	2,08	1,18	47,53	0,40	141,57	313	15151012
188,61	45,81	129,84	6,89	65,92	24,77	236,65	280	15151013
100,58	55,34	3,65	5,14	59,17	0,70	164,20	242	15151014
123,00	80,62	2,95	5,32	57,66	0,56	185,42	250	15151015
93,62	57,34	29,85	17,96	62,79	5,69	168,67	450	15151016
97,16	87,55	-0,00	3,10	68,33	-	168,59	676	15151017
77,42	58,93	-0,29	16,47	40,92	-0,11	134,92	372	15151018
356,53	17,63	321,93	4,34	76,68	61,41	376,15	254	15151019
117,92	80,61	20,90	9,78	69,80	3,99	193,51	788	15151020
102,76	61,12	-0,04	4,54	39,73	-0,01	147,03	497	15151021
140,59	74,42	2,28	4,45	62,35	0,44	206,95	238	15151022
51,68	49,43	-1,77	4,85	48,37	-0,34	105,23	612	15151023
96,56	63,35	18,17	11,43	60,03	3,47	164,55	277	15151024
121,48	65,44	46,76	5,26	79,98	8,92	197,80	682	15151025
112,26	65,90	23,34	12,92	53,30	4,45	174,03	533	15151026
56,41	47,76	3,29	1,49	46,92	0,61	104,21	637	15151027
457,28	140,02	298,64	43,14	68,06	56,97	511,51	1 151	15151028
167,45	118,03	17,61	3,74	31,59	3,36	199,42	198	15151029
153,45	82,37	6,99	37,21	53,42	1,34	242,74	325	15151030
130,88	67,04	27,98	9,09	60,37	5,34	195,01	1 190	15151031
121,74	65,14	-0,38	8,31	50,05	-0,07	180,17	298	15151032
229,05	73,15	135,15	19,86	55,80	25,78	278,94	1 211	15151033
95,91	64,45	21,76	21,09	56,00	4,15	168,86	2 618	15151034
99,41	45,30	16,48	2,33	60,77	3,14	159,36	464	15151035
83,46	34,20	2,33	0,81	44,41	0,45	128,24	332	15151037
89,90	56,02	12,01	8,44	83,13	2,29	179,17	188	15151038
160,66	62,81	45,25	8,80	52,76	8,63	213,59	371	15151039
100,38	71,08	-4,45	4,47	56,91	-	161,76	195	15151040
95,05	67,85	14,93	7,39	58,08	2,85	157,67	789	15151041
336,85	51,92	249,17	5,14	52,27	47,53	346,73	299	15151042
243,79	79,48	162,17	24,22	65,61	30,94	302,68	3 594	15151043
78,03	43,79	2,76	3,82	36,36	0,53	117,68	307	15151044
73,43	55,44	-1,97	1,00	70,81	-0,38	145,61	299	15151045
88,15	50,97	17,64	7,02	71,75	3,36	163,56	228	15151047
65,55	46,21	0,54	1,63	43,69	0,10	110,77	296	15151048
399,78	94,04	294,59	32,84	71,56	56,19	447,99	305	15151049
67,35	48,38	-0,03	0,19	64,77	0,00	132,29	230	15151050

### Noch 9. Realsteueraufbringungskraft, Gemeindeanteile, Gewerbesteuerumlage und Steuereinnahmekraft der

Regierungsbezirk Dessau  
Landkreis Anhalt-Zerbst

Amtlicher Gemeinde- schlüssel	Kreisangehörige Gemeinden	Realsteueraufbringungskraft			Gemeinde- anteil an der Umsatz- steuer	Gemeinde- anteil an der Einkom- mensteuer	Gewerbe- steuer- umlage	Steuer- einnahme- kraft
		insgesamt	darunter					
			Grund- steuer B	Gewerbe- steuer				
in 1 000 EUR								
15151051	Rodleben	257	221	28	174	100	5	525
15151052	Rosian	57	37	-1	25	45	-0	127
15151053	Roßlau (Elbe), Stadt	2 240	1 110	1 114	229	1 034	212	3 291
15151054	Schweinitz	22	19	-0	2	16	-0	40
15151055	Senst	18	12	0	0	14	0	32
15151056	Serno	33	25	-2	1	23	-0	57
15151057	Stackelitz	49	10	33	2	9	6	54
15151058	Steutz	73	53	0	6	53	0	132
15151059	Straguth	34	19	1	2	10	0	45
15151061	Thießßen	108	59	38	6	54	7	161
15151062	Vockerode	205	160	38	38	138	7	375
15151063	Walternienburg	54	38	4	8	39	1	101
15151064	Wörlitz, Stadt	196	121	62	23	115	12	322
15151065	Wörpen	22	13	1	0	17	0	39
15151066	Zeppernick	91	35	24	2	31	5	120
15151067	Zerbst, Stadt	3 276	1 202	2 042	620	1 180	390	4 686
15151068	Zernitz	70	14	44	0	15	8	76
15151069	Zieko	28	19	4	1	10	1	38

**Kreisangehörigen Gemeinden im Jahr 2002 - in 1 000 EUR und EUR je Einwohner**

 Regierungsbezirk Dessau  
 Landkreis Anhalt-Zerbst

Realsteueraufbringungskraft			Gemeinde- anteil an der Umsatz- steuer	Gemeinde- anteil an der Einkom- mensteuer	Gewerbe- steuer- umlage	Steuer- einnahme- kraft	Einwohner	Amtlicher Gemeinde- schlüssel
insgesamt	darunter							
	Grund- steuer B	Gewerbe- steuer						
in EUR je Einwohner								
146,75	126,61	15,74	99,41	56,94	3,00	300,09	1 749	15151051
91,97	58,65	-1,00	39,73	71,78	-0,19	203,67	625	15151052
157,72	78,13	78,45	16,11	72,82	14,95	231,69	14 203	15151053
70,10	59,16	-0,09	5,42	50,70	-0,02	126,24	320	15151054
72,31	48,11	0,21	1,20	57,42	0,04	130,89	244	15151055
70,25	53,82	-4,62	2,62	49,83	-0,88	123,58	465	15151056
224,04	44,70	149,59	8,16	43,35	28,54	247,01	218	15151057
72,80	52,30	0,24	5,97	52,65	0,05	131,38	1 007	15151058
114,06	64,45	1,70	5,96	33,42	0,32	153,12	296	15151059
139,89	76,69	49,54	7,91	70,24	9,45	208,58	773	15151061
108,72	84,49	20,19	20,32	72,98	3,85	198,17	1 890	15151062
94,94	65,78	7,28	14,34	68,05	1,39	175,94	573	15151063
112,65	69,71	35,93	13,52	66,34	6,85	185,66	1 736	15151064
75,61	44,22	3,46	1,32	56,18	0,66	132,44	296	15151065
119,40	45,43	31,25	2,62	40,35	5,96	156,41	765	15151066
202,56	74,30	126,25	38,33	72,94	24,10	289,73	16 174	15151067
243,92	50,70	155,07	1,22	51,39	29,58	266,95	285	15151068
157,74	109,23	20,74	7,20	57,74	3,95	218,72	175	15151069

**Noch 9. Realsteueraufbringungskraft, Gemeindeanteile, Gewerbesteuerumlage und Steuereinnahmekraft der**

 Regierungsbezirk Dessau  
 Landkreis Bernburg

Amtlicher Gemeinde- schlüssel	Kreisangehörige Gemeinden	Realsteueraufbringungskraft			Gemeinde- anteil an der Umsatz- steuer	Gemeinde- anteil an der Einkom- mensteuer	Gewerbe- steuer- umlage	Steuer- einnahme- kraft
		insgesamt	darunter					
			Grund- steuer B	Gewerbe- steuer				
in 1 000 EUR								
15153001	Aderstedt	42	27	-0	3	34	-	79
15153002	Alsleben (Saale), Stadt	370	192	138	44	154	26	542
15153003	Baalberge	100	75	4	18	92	1	209
15153004	Beesenlaublingen	126	85	13	10	85	2	219
15153005	Belleben	88	55	-1	12	56	-0	156
15153006	Bernburg (Saale), Stadt	5 098	2 292	2 737	1 265	2 489	522	8 330
15153007	Biendorf	76	70	-3	15	70	-1	162
15153008	Cörmigk	42	26	1	4	29	0	74
15153009	Edlau	120	37	12	11	21	2	150
15153010	Gerbitz	150	29	99	5	38	19	175
15153011	Gerlebogk	50	33	7	2	45	1	97
15153012	Golbitz	144	24	108	2	10	-	155
15153013	Gröna	47	35	2	2	48	0	97
15153014	Güsten, Stadt	828	291	477	122	283	91	1 142
15153015	Ilberstedt	155	86	44	27	70	8	244
15153016	Könnern, Stadt	6 244	335	5 865	90	261	1 768	4 827
15153017	Latdorf	61	45	-1	12	51	-0	125
15153018	Lebendorf	3 416	107	3 294	12	54	-	3 481
15153019	Neugattersleben	38	53	-44	12	56	-8	115
15153020	Nienburg (Saale), Stadt	412	261	115	69	332	22	791
15153021	Peißen	464	131	319	31	82	61	516
15153022	Plötzkau	124	72	8	7	73	2	202
15153023	Pobzig	47	22	2	1	18	0	66
15153024	Poley	58	30	6	2	38	1	97
15153025	Preußlitz	59	42	4	2	42	1	102
15153026	Schackstedt	59	23	19	4	26	4	85
15153027	Strenznaundorf	111	20	71	0	20	14	118
15153029	Wedlitz	46	21	-0	0	15	-0	62
15153030	Wiendorf	23	17	1	0	14	0	38
15153031	Wohlsdorf	59	26	18	4	24	3	85
15153032	Zickeritz	14	7	-0	0	6	-	20

**Kreisangehörigen Gemeinden im Jahr 2002 - in 1 000 EUR und EUR je Einwohner**

 Regierungsbezirk Dessau  
 Landkreis Bernburg

Realsteueraufbringungskraft			Gemeinde- anteil an der Umsatz- steuer	Gemeinde- anteil an der Einkom- mensteuer	Gewerbe- steuer- umlage	Steuer- einnahme- kraft	Einwohner	Amtlicher Gemeinde- schlüssel
insgesamt	darunter							
	Grund- steuer B	Gewerbe- steuer						
in EUR je Einwohner								
77,82	49,91	-0,42	5,64	63,70	-	147,16	539	15153001
128,54	66,89	48,17	15,47	53,53	9,19	188,35	2 875	15153002
67,44	50,63	2,84	11,87	61,88	0,54	140,65	1 487	15153003
77,64	52,30	7,73	6,41	52,41	1,47	134,98	1 619	15153004
89,05	55,36	-1,23	11,96	56,50	-0,23	157,74	992	15153005
155,04	69,69	83,22	38,47	75,69	15,87	253,33	32 884	15153006
85,96	79,27	-3,80	16,63	78,72	-0,72	182,03	889	15153007
71,89	45,44	1,74	6,76	49,66	0,33	127,97	581	15153008
210,39	65,22	20,26	19,68	37,65	3,86	263,85	568	15153009
216,84	42,32	143,06	7,37	55,27	27,29	252,19	693	15153010
127,14	82,91	16,78	5,78	115,48	3,20	245,19	394	15153011
603,20	100,53	453,44	7,50	39,77	-	650,47	239	15153012
78,53	59,22	3,64	4,03	81,09	0,69	162,96	596	15153013
190,94	67,12	110,07	28,07	65,26	21,00	263,27	4 337	15153014
121,08	67,34	34,23	20,69	54,58	6,53	189,82	1 284	15153015
1 532,92	82,14	1 440,03	22,10	64,04	434,04	1 185,02	4 073	15153016
78,49	57,49	-1,07	15,89	65,08	-0,20	159,66	781	15153017
3 256,28	101,57	3 140,36	11,40	51,11	-	3 318,79	1 049	15153018
39,13	54,37	-45,70	12,66	58,22	-8,72	118,73	966	15153019
88,56	56,25	24,72	14,86	71,43	4,72	170,13	4 648	15153020
363,43	102,92	249,58	24,22	64,22	47,61	404,26	1 277	15153021
78,46	45,56	5,14	4,43	46,14	0,98	128,05	1 575	15153022
107,85	51,05	4,72	1,88	41,17	0,90	150,00	439	15153023
85,91	43,91	8,95	2,45	56,03	1,71	142,68	677	15153024
70,92	49,96	5,35	2,08	50,00	1,02	121,97	833	15153025
119,17	46,57	38,28	7,26	53,04	7,30	172,17	496	15153026
263,10	46,38	167,85	0,72	46,59	32,02	278,40	423	15153027
106,06	48,80	-0,55	1,07	34,48	-0,10	141,72	437	15153029
66,02	47,14	1,66	1,33	40,19	0,32	107,23	352	15153030
107,59	46,25	32,46	7,42	44,28	6,19	153,10	552	15153031
62,97	32,51	-0,21	0,36	25,71	-	89,04	227	15153032

### Noch 9. Realsteueraufbringungskraft, Gemeindeanteile, Gewerbesteuerumlage und Steuereinnahmekraft der

Regierungsbezirk Dessau  
Landkreis Bitterfeld

Amtlicher Gemeinde- schlüssel	Kreisangehörige Gemeinden	Realsteueraufbringungskraft			Gemeinde- anteil an der Umsatz- steuer	Gemeinde- anteil an der Einkom- mensteuer	Gewerbe- steuer- umlage	Steuer- einnahme- kraft
		insgesamt	darunter					
			Grund- steuer B	Gewerbe- steuer				
in 1 000 EUR								
15154001	Altjeßnitz	27	24	0	9	29	0	65
15154002	Bitterfeld, Stadt	5 712	933	4 771	1 121	1 059	902	6 991
15154003	Bobbau	490	147	336	27	108	64	562
15154004	Brehna, Stadt	1 017	399	583	113	211	114	1 228
15154005	Burgkennitz	47	43	0	4	53	0	104
15154006	Friedersdorf	165	136	29	15	129	5	304
15154007	Glebitzsch	110	59	12	7	39	2	154
15154008	Götnitz	41	22	3	0	22	1	63
15154009	Gossa	66	53	10	7	65	2	137
15154010	Greppin	1 051	551	499	223	180	95	1 359
15154011	Gröbern	75	68	5	3	44	1	121
15154012	Großzöberitz	295	120	165	84	31	14	396
15154013	Heideloh	21	16	-0	1	15	-	36
15154014	Holzweißig	370	217	153	40	250	29	631
15154015	Jeßnitz (Anhalt), Stadt	315	183	124	69	267	24	627
15154016	Krina	52	44	6	4	48	1	103
15154017	Löberitz	89	84	-14	12	77	-3	181
15154018	Marke	25	13	7	4	21	1	48
15154019	Mühlbeck	76	61	13	6	69	3	148
15154020	Muldenstein	156	128	27	25	182	5	358
15154021	Petersroda	61	44	17	2	29	3	89
15154022	Plodda	38	41	-3	3	33	-1	75
15154023	Pouch	179	131	44	15	134	8	320
15154024	Quetzdölsdorf	37	26	3	3	32	1	71
15154025	Raguhn, Stadt	483	241	234	63	272	45	773
15154026	Ramsin	70	58	8	27	77	1	173
15154027	Renneritz	38	27	5	34	32	1	103
15154028	Retzau	73	28	41	7	16	8	89
15154030	Rödgen	48	31	10	5	20	2	71
15154031	Rösa	74	60	3	3	77	1	154
15154032	Roitzsch	248	175	62	34	191	12	461
15154033	Salzfurkapelle	203	56	131	14	46	25	238
15154034	Sandersdorf	542	391	149	47	597	32	1 155
15154035	Schierau	80	45	22	6	44	3	128
15154036	Schlaitz	107	75	31	10	65	6	176
15154037	Schrenz	83	31	28	1	38	5	117
15154038	Schwemsal	46	34	4	2	40	1	87
15154039	Spören	50	30	1	2	37	0	89
15154040	Stumsdorf	77	37	29	19	44	5	135
15154041	Thalheim	5 626	197	5 424	11	95	1 035	4 697
15154042	Thurland	52	19	24	5	25	5	77
15154043	Tornau vor der Heide	77	32	35	4	23	7	98
15154044	Wolfen, Stadt	3 964	1 972	1 980	589	2 857	378	7 032
15154045	Zörbig, Stadt	1 194	320	834	104	273	159	1 412
15154046	Zscherndorf	283	184	96	7	142	18	413

**Kreisangehörigen Gemeinden im Jahr 2002 - in 1 000 EUR und EUR je Einwohner**

 Regierungsbezirk Dessau  
 Landkreis Bitterfeld

Realsteueraufbringungskraft			Gemeinde- anteil an der Umsatz- steuer	Gemeinde- anteil an der Einkom- mensteuer	Gewerbe- steuer- umlage	Steuer- einnahme- kraft	Einwohner	Amtlicher Gemeinde- schlüssel
insgesamt	darunter							
	Grund- steuer B	Gewerbe- steuer	in EUR je Einwohner					
52,28	47,42	0,22	17,81	57,25	0,04	127,30	514	15154001
353,18	57,71	294,96	69,34	65,48	55,74	432,25	16 174	15154002
285,07	85,51	195,52	15,92	62,78	37,30	326,47	1 720	15154003
331,93	130,10	190,15	36,87	68,99	37,19	400,60	3 065	15154004
59,42	54,05	0,59	4,75	66,54	0,11	130,60	796	15154005
81,81	67,45	14,12	7,27	63,94	2,69	150,33	2 019	15154006
159,85	85,07	17,81	9,53	57,32	3,40	223,30	688	15154007
93,59	48,84	6,80	0,02	49,77	1,30	142,08	442	15154008
71,76	57,90	10,44	7,76	70,83	2,16	148,20	923	15154009
350,23	183,66	166,20	74,45	60,06	31,70	453,04	3 000	15154010
103,89	94,47	7,20	4,39	61,01	1,46	167,83	723	15154011
538,42	218,50	301,10	154,32	57,18	25,94	723,98	547	15154012
101,55	79,47	-0,02	2,89	72,55	-	176,99	204	15154013
109,26	63,99	45,07	11,73	73,98	8,60	186,37	3 385	15154014
81,44	47,16	32,12	17,70	68,97	6,13	161,99	3 873	15154015
69,30	58,17	7,76	4,84	64,28	1,60	136,81	753	15154016
79,79	74,92	-12,94	10,68	69,28	-2,47	162,21	1 116	15154017
44,93	24,42	12,76	6,66	38,21	2,43	87,36	549	15154018
76,56	61,68	13,57	5,99	69,65	2,59	149,61	987	15154019
68,57	56,62	11,88	11,17	80,23	2,27	157,70	2 268	15154020
98,83	70,96	27,47	3,32	46,02	5,24	142,94	621	15154021
86,37	91,52	-7,63	7,72	73,38	-1,46	168,93	443	15154022
100,96	73,62	25,05	8,66	75,41	4,78	180,25	1 773	15154023
78,94	54,06	7,30	5,43	67,48	1,39	150,46	472	15154024
124,15	62,13	60,15	16,29	69,94	11,51	198,88	3 887	15154025
68,13	56,57	7,57	26,33	74,57	1,44	167,59	1 030	15154026
78,40	56,50	10,93	71,06	66,43	2,08	213,80	483	15154027
188,54	70,93	106,21	19,04	42,35	20,27	229,66	389	15154028
124,58	80,88	25,57	12,02	53,07	4,88	184,79	383	15154030
76,09	60,89	3,42	3,49	78,32	0,65	157,25	978	15154031
91,02	64,11	22,70	12,38	70,18	4,32	169,27	2 722	15154032
206,90	57,11	132,96	14,06	47,02	25,36	242,62	982	15154033
80,59	58,10	22,19	7,03	88,77	4,71	171,68	6 730	15154034
95,57	54,38	26,02	7,67	53,16	3,36	153,03	836	15154035
102,97	71,80	29,52	9,43	62,81	5,63	169,58	1 039	15154036
132,46	50,29	45,06	1,69	60,91	8,60	186,46	626	15154037
67,52	50,71	6,61	2,84	58,87	1,26	127,98	678	15154038
71,33	43,47	1,49	3,26	53,03	0,28	127,34	699	15154039
101,54	48,61	37,82	25,09	58,81	7,21	178,23	755	15154040
3 513,99	122,97	3 388,19	6,77	59,42	646,30	2 933,88	1 601	15154041
132,97	49,55	61,48	12,80	63,23	11,70	197,30	389	15154042
156,64	65,60	70,24	8,89	46,81	13,40	198,94	493	15154043
140,84	70,08	70,35	20,93	101,51	13,42	249,85	28 145	15154044
289,57	77,51	202,28	25,18	66,29	38,58	342,47	4 124	15154045
146,25	95,29	49,64	3,55	73,24	9,47	213,57	1 934	15154046

### Noch 9. Realsteueraufbringungskraft, Gemeindeanteile, Gewerbesteuerumlage und Steuereinnahmekraft der

Regierungsbezirk Dessau  
Landkreis Köthen

Amtlicher Gemeinde- schlüssel	Kreisangehörige Gemeinden	Realsteueraufbringungskraft			Gemeinde- anteil an der Umsatz- steuer	Gemeinde- anteil an der Einkom- mensteuer	Gewerbe- steuer- umlage	Steuer- einnahme- kraft
		insgesamt	darunter					
			Grund- steuer B	Gewerbe- steuer				
in 1 000 EUR								
15159001	Aken (Elbe), Stadt	1 057	618	397	110	594	76	1 685
15159002	Arensdorf	46	29	7	1	23	1	68
15159003	Baasdorf	148	25	99	5	20	19	155
15159004	Chörau	26	16	5	2	28	1	54
15159005	Cösitz	30	17	5	0	14	1	43
15159006	Cosa	28	11	6	-	8	1	35
15159007	Diebzig	25	16	-0	-	15	-0	40
15159008	Dohndorf	60	23	17	19	19	3	95
15159009	Dornbock	38	19	1	0	14	0	52
15159010	Drosa	51	33	4	20	44	1	115
15159011	Edderitz	833	93	718	31	83	137	810
15159012	Elsnigk	-42	68	-118	42	43	-23	65
15159013	Fraßdorf	22	12	6	0	17	1	38
15159014	Glauzig	53	42	4	5	30	1	87
15159015	Gnetsch	179	33	141	15	18	27	186
15159016	Görzig	134	74	28	9	89	5	227
15159017	Gröbzig, Stadt	549	215	303	58	176	58	725
15159018	Großbadegast	61	36	9	1	34	2	94
15159019	Großpaschleben	63	43	1	3	42	0	108
15159020	Hinsdorf	57	29	16	4	31	3	89
15159021	Kleinpaschleben	74	39	7	9	54	1	135
15159023	Köthen (Anhalt), Stadt	5 070	1 990	3 024	858	2 058	578	7 408
15159024	Libbesdorf	47	23	14	3	15	3	62
15159025	Libehna	31	17	4	1	15	1	47
15159026	Löbnitz an der Linde	52	30	10	7	8	2	66
15159027	Maasdorf	45	18	18	1	15	3	57
15159028	Meilendorf	38	11	15	1	11	3	47
15159030	Micheln	123	75	29	9	32	6	158
15159031	Osternienburg	230	150	66	19	119	13	355
15159032	Piethen	28	19	-0	-	18	-0	46
15159033	Prosigk	51	33	3	5	30	0	85
15159034	Quellendorf	161	62	80	20	83	15	248
15159035	Radegast, Stadt	115	73	33	13	83	6	204
15159036	Reppichau	75	43	19	3	30	4	104
15159037	Reupzig	38	18	8	2	18	2	56
15159038	Riesdorf	15	8	1	-	9	0	25
15159039	Scheuder	42	18	10	0	23	2	63
15159040	Schortowitz	213	40	165	33	46	32	261
15159041	Trebbichau an der Fuhne	67	46	10	2	37	2	104
15159042	Trinum	33	23	4	3	26	1	62
15159043	Weißandt-Görlzau	1 848	198	1 638	98	101	312	1 735
15159044	Wieskau	33	17	0	1	22	0	56
15159045	Wörbzig	84	31	31	27	24	6	129
15159046	Wülknitz	57	31	16	5	25	3	84
15159047	Wulfen	143	67	61	11	74	12	217
15159048	Zabitz	46	25	5	2	23	1	70
15159049	Zehbitz	33	19	1	-	18	0	51



## Kreisangehörigen Gemeinden im Jahr 2002 - in 1 000 EUR und EUR je Einwohner

Regierungsbezirk Dessau  
Landkreis Köthen

Realsteueraufbringungskraft			Gemeinde- anteil an der Umsatz- steuer	Gemeinde- anteil an der Einkom- mensteuer	Gewerbe- steuer- umlage	Steuer- einnahme- kraft	Einwohner	Amtlicher Gemeinde- schlüssel
insgesamt	darunter							
	Grund- steuer B	Gewerbe- steuer						
in EUR je Einwohner								
111,08	64,98	41,72	11,58	62,38	7,96	177,07	9 518	15159001
102,26	65,09	15,75	1,31	50,41	3,00	150,97	452	15159002
325,02	55,09	218,10	11,95	43,89	41,69	339,17	456	15159003
100,54	62,50	21,04	7,28	109,49	4,01	213,30	254	15159004
97,57	55,06	16,64	1,16	44,70	3,18	140,25	307	15159005
116,12	45,19	25,70	-	34,53	4,90	145,74	238	15159006
88,52	57,72	-1,50	-	54,08	-0,29	142,88	279	15159007
171,31	64,56	48,78	53,61	52,67	9,31	268,28	353	15159008
99,48	49,78	2,54	0,15	37,13	0,49	136,27	381	15159009
74,48	48,11	5,43	29,59	64,78	1,04	167,82	683	15159010
651,96	73,09	562,11	24,03	65,03	107,22	633,79	1 278	15159011
-55,38	89,88	-155,41	54,97	56,65	-29,65	85,89	759	15159012
88,96	50,96	24,77	1,23	68,99	4,72	154,45	243	15159013
103,88	83,27	7,31	9,50	58,49	1,39	170,48	510	15159014
460,02	84,47	362,85	38,97	47,20	69,21	476,98	389	15159015
100,73	56,04	20,89	7,15	66,95	3,98	170,84	1 329	15159016
193,41	75,70	106,94	20,62	62,10	20,38	255,76	2 836	15159017
88,45	52,10	12,68	1,46	49,03	2,42	136,53	692	15159018
72,63	49,16	1,29	3,81	48,30	0,25	124,50	871	15159019
103,11	52,02	29,25	7,04	55,11	5,58	159,68	556	15159020
74,73	38,97	6,97	8,57	53,85	1,32	135,82	995	15159021
169,76	66,63	101,25	28,73	68,90	19,35	248,04	29 868	15159023
109,73	52,69	33,25	6,29	34,12	6,34	143,80	431	15159024
104,53	57,16	13,45	4,96	52,24	2,56	159,17	294	15159025
172,07	100,46	32,74	24,29	27,59	6,25	217,70	302	15159026
106,41	43,69	43,27	2,22	35,70	8,17	136,15	420	15159027
161,76	46,74	65,16	2,94	44,83	12,43	197,10	237	15159028
148,17	90,01	34,93	10,35	38,72	6,66	190,58	829	15159030
103,27	67,20	29,60	8,50	53,51	5,65	159,64	2 225	15159031
98,32	66,32	-0,38	-	65,51	-0,07	163,90	280	15159032
93,81	59,58	4,67	8,20	54,58	0,89	155,70	549	15159033
153,55	59,41	76,71	19,25	79,06	14,63	237,23	1 046	15159034
85,12	54,30	24,68	9,35	61,72	4,71	151,49	1 347	15159035
150,09	86,86	37,83	5,87	60,02	7,22	208,76	498	15159036
105,50	50,51	23,53	5,07	51,45	4,49	157,52	358	15159037
90,55	47,71	3,00	-	56,02	0,57	145,99	168	15159038
110,43	46,81	27,23	0,02	59,10	5,19	164,36	382	15159039
284,26	52,83	220,81	44,27	61,80	42,12	348,21	749	15159040
173,88	120,85	25,91	6,13	95,88	4,94	270,95	384	15159041
76,27	53,44	8,25	6,90	60,67	1,57	142,26	434	15159042
1 206,39	129,47	1 068,93	64,09	65,70	203,90	1 132,28	1 532	15159043
92,92	47,93	0,31	2,51	60,14	0,06	155,51	360	15159044
192,92	70,87	71,14	61,72	55,52	13,57	296,59	434	15159045
94,29	50,72	27,14	8,44	40,91	5,18	138,46	606	15159046
117,08	54,57	49,69	9,18	60,51	9,48	177,29	1 222	15159047
85,98	46,68	8,67	3,66	43,44	1,65	131,42	533	15159048
86,57	49,05	1,45	-	48,37	0,27	134,66	382	15159049

**Noch 9. Realsteueraufbringungskraft, Gemeindeanteile, Gewerbesteuerumlage und Steuereinnahmekraft der**

 Regierungsbezirk Dessau  
 Landkreis Wittenberg

Amtlicher Gemeinde- schlüssel	Kreisangehörige Gemeinden	Realsteueraufbringungskraft			Gemeinde- anteil an der Umsatz- steuer	Gemeinde- anteil an der Einkom- mensteuer	Gewerbe- steuer- umlage	Steuer- einnahme- kraft
		insgesamt	darunter					
			Grund- steuer B	Gewerbe- steuer				
in 1 000 EUR								
15171001	Abtsdorf	108	85	19	4	93	4	202
15171002	Annaburg, Stadt	459	255	192	64	190	37	676
15171004	Ateritz	38	32	-1	3	23	-0	64
15171005	Axien	106	36	41	3	22	8	123
15171006	Bad Schmiedeberg, Stadt	619	382	225	55	276	43	906
15171008	Bergwitz	305	118	177	12	105	34	388
15171009	Bethau	89	11	73	4	13	14	92
15171010	Boßdorf	55	38	1	3	41	0	99
15171011	Bülzig	57	47	5	2	50	1	108
15171012	Buschkuhnsdorf	7	5	0	-	4	0	11
15171013	Dabrun	63	40	5	2	44	1	108
15171014	Dietrichsdorf	27	14	8	0	9	2	35
15171015	Dorna	16	11	0	0	7	0	23
15171017	Elster (Elbe)	274	170	93	45	183	18	484
15171018	Eutzsch	52	40	2	3	48	0	103
15171019	Gadegast	21	14	1	1	11	0	33
15171020	Gentha	27	14	6	0	10	1	36
15171021	Globig-Bleddin	72	32	20	8	32	4	108
15171023	Gräfenhainichen, Stadt	1 724	638	1 076	158	627	205	2 303
15171024	Groß Naundorf	154	61	84	13	35	16	186
15171025	Holzsdorf	143	126	11	12	170	2	323
15171026	Jessen (Elster), Stadt	2 033	900	1 026	312	665	196	2 815
15171027	Jüdenberg	76	46	28	6	38	5	115
15171028	Kemberg, Stadt	245	189	43	57	179	8	473
15171030	Kleinkorga	7	5	0	0	4	0	11
15171031	Klöden	284	51	219	8	33	42	283
15171032	Korgau	42	17	22	1	11	4	50
15171033	Kropstädt	825	102	712	33	89	136	812
15171034	Labrun	10	6	0	0	4	0	15
15171035	Lebien	23	23	-12	2	23	-2	51
15171036	Leetza	32	19	1	3	14	0	48
15171038	Linda (Elster)	114	40	68	4	65	13	170
15171039	Listerfehrda	23	18	0	4	23	0	49
15171040	Löben	53	17	32	2	11	6	59
15171041	Mellnitz	6	4	-1	0	5	-0	11
15171042	Meuro	51	38	1	3	30	0	83
15171043	Mochau	38	33	1	3	32	0	74
15171044	Möhlau	122	104	15	10	108	3	237
15171045	Mönchenhöfe	63	12	49	4	10	9	68
15171046	Morxdorf	47	52	-9	7	8	-2	64
15171047	Mühlanger	115	102	5	25	105	1	243
15171048	Naundorf bei Seyda	16	11	-2	0	6	-0	22
15171049	Neuerstadt	22	9	9	1	8	2	29
15171050	Nudersdorf	125	69	54	12	94	10	221
15171051	Plossig	39	18	13	1	15	2	52
15171052	Premsendorf	9	7	0	0	6	0	15
15171053	Prettin, Stadt	224	162	46	23	120	9	358
15171054	Pretzsch (Elbe), Stadt	198	148	39	21	129	8	341

## Kreisangehörigen Gemeinden im Jahr 2002 - in 1 000 EUR und EUR je Einwohner

Regierungsbezirk Dessau  
Landkreis Wittenberg

Realsteueraufbringungskraft			Gemeinde- anteil an der Umsatz- steuer	Gemeinde- anteil an der Einkom- mensteuer	Gewerbe- steuer- umlage	Steuer- einnahme- kraft	Einwohner	Amtlicher Gemeinde- schlüssel
insgesamt	darunter							
	Grund- steuer B	Gewerbe- steuer	in EUR je Einwohner					
72,28	56,63	12,87	2,87	62,38	2,48	135,05	1 497	15171001
140,01	77,84	58,60	19,43	57,99	11,18	206,24	3 276	15171002
67,43	57,57	-1,27	5,00	40,85	-0,24	113,52	564	15171004
167,93	57,56	64,51	4,39	34,71	12,31	194,72	631	15171005
144,31	89,23	52,51	12,77	64,40	10,02	211,46	4 286	15171006
180,45	69,66	104,79	6,88	61,98	19,99	229,32	1 692	15171008
429,46	55,21	353,05	18,23	60,33	67,60	440,42	208	15171009
85,95	59,79	0,96	5,37	63,97	0,18	155,10	639	15171010
68,14	57,08	6,09	2,54	60,26	1,16	129,77	832	15171011
102,44	69,88	3,53	-	49,88	0,68	151,64	71	15171012
84,81	54,72	6,64	2,93	60,00	1,27	146,48	740	15171013
106,94	55,09	31,30	1,48	37,05	5,97	139,51	254	15171014
77,45	53,07	1,70	1,82	36,12	0,33	115,07	203	15171015
100,40	62,27	34,10	16,33	67,03	6,51	177,25	2 731	15171017
74,71	57,75	2,90	4,64	69,70	0,55	148,49	692	15171018
90,68	60,35	5,27	6,27	44,58	1,00	140,53	237	15171019
99,65	49,31	21,91	1,68	34,92	4,18	132,07	275	15171020
114,43	50,99	31,53	12,44	51,18	6,01	172,04	628	15171021
207,06	76,63	129,20	18,96	75,27	24,64	276,65	8 326	15171023
187,67	74,50	102,97	16,27	43,05	19,64	227,35	820	15171024
91,36	80,73	6,83	7,82	108,66	1,30	206,54	1 565	15171025
177,83	78,74	89,74	27,32	58,14	17,12	246,18	11 434	15171026
122,55	74,30	44,88	9,46	61,01	8,56	184,46	623	15171027
89,49	68,78	15,76	20,72	65,20	3,01	172,41	2 743	15171028
86,26	58,05	3,73	3,43	44,61	0,72	133,58	85	15171030
418,51	75,85	322,71	11,69	48,23	61,56	416,87	678	15171031
118,83	48,78	60,77	3,35	30,09	11,59	140,67	355	15171032
587,30	72,46	506,82	23,77	63,55	96,68	577,94	1 405	15171033
70,58	42,49	1,94	2,52	31,80	0,37	104,54	141	15171034
54,75	55,85	-28,96	5,42	55,31	-5,52	121,01	420	15171035
77,99	45,34	2,99	6,33	32,88	0,57	116,62	415	15171036
183,44	64,60	109,50	6,63	104,33	20,89	273,52	620	15171038
61,67	50,12	0,09	10,03	62,37	0,02	134,05	366	15171039
191,67	60,04	115,16	5,82	38,84	21,97	214,36	275	15171040
108,30	65,78	-11,47	8,77	81,45	-2,20	200,71	56	15171041
76,76	57,27	1,62	4,13	44,33	0,31	124,91	666	15171042
65,10	55,57	1,26	5,50	54,77	0,24	125,13	591	15171043
57,31	49,10	7,14	4,66	50,68	1,36	111,29	2 128	15171044
357,98	68,73	275,66	22,96	57,63	52,59	385,98	176	15171045
179,05	196,86	-35,36	25,64	30,44	-6,75	241,89	263	15171046
75,92	67,21	3,61	16,31	69,26	0,69	160,80	1 513	15171047
79,46	56,50	-8,68	0,44	30,93	-1,66	112,49	196	15171048
160,84	67,25	68,82	10,14	60,47	13,13	218,32	134	15171049
115,04	63,59	50,17	11,40	86,94	9,57	203,81	1 086	15171050
130,44	61,34	42,27	3,46	48,95	8,06	174,80	298	15171051
76,35	57,30	2,72	3,11	49,98	0,52	128,91	119	15171052
100,07	72,69	20,65	10,35	53,76	3,94	160,24	2 234	15171053
109,83	82,40	21,86	11,88	71,88	4,17	189,43	1 800	15171054

**Noch 9. Realsteueraufbringungskraft, Gemeindeanteile, Gewerbesteuerumlage und Steuereinnahmekraft der**

 Regierungsbezirk Dessau  
 Landkreis Wittenberg

Amtlicher Gemeinde- schlüssel	Kreisangehörige Gemeinden	Realsteueraufbringungskraft			Gemeinde- anteil an der Umsatz- steuer	Gemeinde- anteil an der Einkom- mensteuer	Gewerbe- steuer- umlage	Steuer- einnahme- kraft
		insgesamt	darunter					
			Grund- steuer B	Gewerbe- steuer				
in 1 000 EUR								
15171055	Priesitz	27	21	0	2	10	0	38
15171056	Purzien	23	8	8	1	9	1	31
15171057	Rackith	171	48	94	22	35	18	210
15171058	Rade	50	14	29	5	8	6	58
15171059	Radis	98	92	1	13	63	0	174
15171060	Rahnsdorf	83	12	65	1	4	12	76
15171061	Reicho	4	4	-1	0	4	-0	8
15171062	Rotta	28	113	-91	30	42	-18	119
15171064	Schköna	228	52	171	13	58	32	267
15171065	Schleesen	47	34	2	4	26	0	76
15171066	Schmilkendorf	21	11	7	1	15	1	35
15171067	Schnellin	22	15	-	1	19	-	42
15171068	Schützberg	17	11	-3	0	6	-1	24
15171069	Selbitz	33	24	4	3	26	1	62
15171070	Seyda, Stadt	86	63	13	41	63	2	188
15171071	Söllichau	66	64	-4	16	67	-1	150
15171072	Straach	86	57	17	11	61	3	154
15171073	Tornau	58	44	9	8	46	2	111
15171074	Trebitz	129	73	34	8	87	7	217
15171075	Uthausen	19	17	0	1	9	0	29
15171076	Wartenburg	86	48	20	5	59	4	146
15171077	Wittenberg, Lutherstadt	14 106	3 875	10 160	1 778	3 742	1 938	17 688
15171078	Zahna, Stadt	371	262	90	50	234	17	638
15171079	Zemnick	7	4	-1	0	5	-0	13
15171080	Zörnigall	62	63	-3	6	69	-1	138
15171081	Zschornewitz	300	219	79	56	177	15	518

**Kreisangehörigen Gemeinden im Jahr 2002 - in 1 000 EUR und EUR je Einwohner**

 Regierungsbezirk Dessau  
 Landkreis Wittenberg

Realsteueraufbringungskraft			Gemeinde- anteil an der Umsatz- steuer	Gemeinde- anteil an der Einkom- mensteuer	Gewerbe- steuer- umlage	Steuer- einnahme- kraft	Einwohner	Amtlicher Gemeinde- schlüssel
insgesamt	darunter							
	Grund- steuer B	Gewerbe- steuer						
in EUR je Einwohner								
89,73	69,98	0,22	5,25	32,79	0,04	127,72	297	15171055
143,42	48,64	48,54	5,54	57,86	9,26	197,56	158	15171056
242,85	67,61	133,07	31,33	49,91	25,38	298,71	703	15171057
268,58	75,08	154,58	25,32	44,53	29,48	308,95	188	15171058
69,99	65,28	0,57	9,23	44,77	0,11	123,87	1 405	15171059
393,91	55,78	307,67	5,16	19,70	58,69	360,08	211	15171060
70,68	62,41	-16,30	4,70	57,12	-3,11	135,62	62	15171061
30,38	121,90	-97,95	32,22	45,50	-19,78	127,88	928	15171062
269,44	61,40	201,18	15,55	68,13	38,22	314,90	848	15171064
84,03	62,04	3,50	7,02	47,14	0,67	137,53	554	15171065
87,24	45,48	30,55	3,00	61,79	5,56	146,48	242	15171066
64,11	42,94	-	2,26	53,89	-	120,26	350	15171067
107,70	65,24	-19,54	1,84	35,52	-3,73	148,80	162	15171068
76,22	55,04	9,18	7,73	60,12	1,75	142,32	436	15171069
80,40	58,68	12,09	38,47	59,38	2,31	175,94	1 066	15171070
65,83	63,63	-3,80	15,64	66,82	-0,72	149,02	1 004	15171071
91,11	61,22	18,51	11,40	65,44	3,53	164,43	939	15171072
96,60	73,13	14,47	13,15	77,50	2,76	184,49	599	15171073
96,82	55,08	25,93	5,91	65,63	4,95	163,41	1 329	15171074
83,82	74,75	0,92	4,43	41,83	0,18	129,90	225	15171075
97,81	55,24	22,62	5,70	67,17	4,31	166,37	875	15171076
296,50	81,46	213,56	37,38	78,65	40,74	371,79	47 575	15171077
103,68	73,32	25,28	14,10	65,53	4,82	178,48	3 575	15171078
54,26	30,18	-8,62	2,58	35,93	-1,64	94,41	135	15171079
63,77	64,88	-2,76	6,46	71,78	-0,53	142,54	966	15171080
98,30	71,88	25,83	18,39	58,03	4,93	169,79	3 052	15171081

**Noch 9. Realsteueraufbringungskraft, Gemeindeanteile, Gewerbesteuerumlage und Steuereinnahmekraft der**

 Regierungsbezirk Halle  
 Burgenlandkreis

Amtlicher Gemeinde- schlüssel	Kreisangehörige Gemeinden	Realsteueraufbringungskraft			Gemeinde- anteil an der Umsatz- steuer	Gemeinde- anteil an der Einkom- mensteuer	Gewerbe- steuer- umlage	Steuer- einnahme- kraft
		insgesamt	darunter					
			Grund- steuer B	Gewerbe- steuer				
in 1 000 EUR								
15256001	Abtlöbnitz	15	7	2	0	10	0	25
15256002	Altenroda	46	29	-4	2	24	-1	72
15256003	Bad Bibra, Stadt	341	176	141	52	127	27	493
15256004	Bad Kösen, Stadt	675	419	215	144	405	41	1 184
15256005	Balgstädt	42	33	1	4	45	0	90
15256006	Baumersroda	23	18	-8	2	18	-2	44
15256007	Bergisdorf	59	23	27	5	28	5	87
15256008	Billroda	63	42	10	29	26	2	117
15256009	Bornitz	69	33	30	5	50	6	118
15256010	Breitenbach	15	18	-9	0	21	-2	38
15256011	Bröckau	42	19	12	1	28	2	68
15256012	Bucha	25	16	-1	3	11	-0	38
15256013	Burgholzhausen	19	12	-	3	15	-	37
15256014	Burgscheidungen	47	28	8	1	32	2	78
15256015	Burkersroda	56	13	22	2	19	4	72
15256016	Casekirchen	29	13	-0	0	16	-0	45
15256017	Crölpa-Löbschütz	36	22	2	7	22	0	65
15256018	Deuben	223	95	120	21	77	23	298
15256019	Döbris	44	36	1	1	5	0	50
15256020	Döschwitz	216	66	135	28	60	26	279
15256021	Draschwitz	56	50	2	2	33	0	91
15256022	Droßdorf	401	51	337	64	57	63	458
15256023	Droyßig	161	123	25	13	128	5	298
15256024	Ebersroda	18	9	1	0	9	0	28
15256025	Eckartsberga, Stadt	178	118	38	33	108	7	312
15256027	Freyburg (Unstrut), Stadt	5 109	351	4 740	221	326	904	4 752
15256028	Geußnitz	79	36	34	8	43	6	124
15256029	Gieckau	21	17	0	3	14	0	39
15256030	Gleina	176	53	95	9	63	18	230
15256031	Göbitz	114	37	70	6	28	13	135
15256032	Görschen	294	46	233	23	29	45	300
15256033	Goldschau	25	13	6	5	21	1	49
15256034	Golzen	21	11	4	4	12	1	37
15256035	Grana	203	78	113	47	62	21	290
15256036	Größnitz	17	8	0	1	9	-	27
15256037	Haynsburg	51	29	9	2	41	2	92
15256038	Herrngosserstedt	44	30	0	4	31	0	79
15256039	Heuckewalde	36	30	0	5	24	0	65
15256040	Hirschroda	15	8	-0	1	11	-0	27
15256041	Janisroda	23	13	4	3	11	1	36
15256042	Kahlwinkel	43	21	11	3	19	2	63
15256043	Karsdorf	412	176	208	66	140	40	578
15256044	Kayna	129	90	20	14	98	4	238
15256045	Kirchscheidungen	27	17	2	0	18	0	46
15256046	Kleinhelmsdorf	47	31	11	19	19	2	83
15256048	Klosterhäseler	122	44	59	7	41	11	160
15256049	Könderitz	50	32	4	8	54	1	111
15256050	Kretzschau	116	85	20	48	77	4	237

## Kreisangehörigen Gemeinden im Jahr 2002 - in 1 000 EUR und EUR je Einwohner

Regierungsbezirk Halle  
Burgenlandkreis

Realsteueraufbringungskraft			Gemeinde- anteil an der Umsatz- steuer	Gemeinde- anteil an der Einkom- mensteuer	Gewerbe- steuer- umlage	Steuer- einnahme- kraft	Einwohner	Amtlicher Gemeinde- schlüssel
insgesamt	darunter							
	Grund- steuer B	Gewerbe- steuer						
in EUR je Einwohner								
86,66	40,11	10,62	0,62	60,65	2,02	145,90	172	15256001
77,20	48,91	-6,73	3,29	40,61	-1,12	122,21	591	15256002
148,61	76,60	61,45	22,72	55,51	11,72	215,12	2 292	15256003
119,25	73,98	38,01	25,52	71,64	7,25	209,16	5 659	15256004
58,92	46,48	1,36	5,77	63,54	0,26	127,98	706	15256005
63,94	50,80	-22,48	4,31	50,80	-4,29	123,34	358	15256006
141,60	54,24	64,94	11,45	67,45	12,39	208,12	420	15256007
115,27	75,65	17,65	52,55	48,06	3,37	212,51	549	15256008
113,93	55,36	49,20	8,54	82,71	9,39	195,79	605	15256009
38,74	48,74	-22,82	1,06	55,80	-4,35	99,95	377	15256010
97,52	45,47	29,18	2,05	65,01	5,57	159,02	426	15256011
81,98	52,25	-4,19	9,71	35,04	-0,80	127,54	301	15256012
65,99	41,73	-	9,81	52,96	-	128,77	290	15256013
72,70	42,89	12,38	1,38	49,99	2,36	121,71	643	15256014
164,11	36,89	63,56	4,99	54,64	12,12	211,63	342	15256015
93,76	42,96	-0,22	0,96	52,99	-0,04	147,76	304	15256016
64,70	39,63	3,87	11,69	40,04	0,74	115,68	560	15256017
183,20	77,86	98,47	17,65	63,36	18,78	245,43	1 215	15256018
615,02	500,35	8,35	8,10	73,51	1,60	695,03	72	15256019
231,69	70,19	144,98	30,36	64,64	27,66	299,04	934	15256020
98,31	88,30	3,31	4,37	59,10	0,63	161,15	565	15256021
568,07	71,59	476,82	90,08	80,75	89,79	649,11	706	15256022
79,85	61,37	12,34	6,70	63,83	2,35	148,02	2 011	15256023
92,56	46,24	3,70	0,25	47,05	0,71	139,15	198	15256024
91,84	60,62	19,82	17,25	55,47	3,78	160,78	1 939	15256025
1 143,29	78,44	1 060,63	49,41	72,94	202,32	1 063,32	4 469	15256027
112,95	50,97	48,21	11,45	60,61	9,19	175,81	703	15256028
59,55	46,49	0,58	8,20	40,14	0,11	107,78	361	15256029
189,96	56,94	102,68	10,25	67,56	19,59	248,17	927	15256030
252,05	82,90	154,31	13,57	62,12	29,44	298,31	452	15256031
567,03	89,13	450,76	43,51	55,51	86,48	579,56	518	15256032
73,37	38,21	18,92	14,25	60,57	3,61	144,58	340	15256033
105,78	54,18	20,92	20,31	60,43	3,99	182,54	200	15256034
253,03	96,83	140,59	58,79	77,61	26,82	362,61	801	15256035
108,07	47,28	0,01	3,69	58,70	-	170,47	160	15256036
88,70	51,15	16,34	4,10	70,94	3,12	160,62	573	15256037
72,86	49,97	0,21	6,51	52,48	0,04	131,81	600	15256038
79,67	65,15	0,24	9,95	52,21	0,05	141,79	456	15256039
81,16	45,56	-0,22	4,76	59,52	-0,04	145,48	184	15256040
102,79	61,20	18,72	15,07	49,83	3,57	164,13	219	15256041
110,10	54,07	28,98	7,39	49,27	5,53	161,22	393	15256042
178,42	76,28	90,14	28,50	60,45	17,19	250,17	2 309	15256043
82,54	57,26	12,58	9,18	62,61	2,40	151,94	1 564	15256044
70,85	45,05	4,13	1,08	47,39	0,79	118,54	387	15256045
155,03	103,85	36,80	63,46	63,92	7,02	275,39	302	15256046
150,49	53,56	71,94	8,91	50,43	13,72	196,11	814	15256048
70,65	45,96	6,01	11,33	76,98	1,15	157,82	703	15256049
88,67	64,84	15,14	36,43	58,55	2,89	180,76	1 311	15256050

**Noch 9. Realsteueraufbringungskraft, Gemeindeanteile, Gewerbesteuerumlage und Steuereinnahmekraft der**

 Regierungsbezirk Halle  
 Burgenlandkreis

Amtlicher Gemeinde- schlüssel	Kreisangehörige Gemeinden	Realsteueraufbringungskraft			Gemeinde- anteil an der Umsatz- steuer	Gemeinde- anteil an der Einkom- mensteuer	Gewerbe- steuer- umlage	Steuer- einnahme- kraft
		insgesamt	darunter					
			Grund- steuer B	Gewerbe- steuer	in 1 000 EUR			
15256051	Langendorf	79	65	-0	2	36	-0	117
15256052	Laucha an der Unstrut, Stadt	1 033	201	811	94	199	155	1 171
15256053	Leislau	25	15	-0	3	18	-0	46
15256054	Löbitz	40	21	4	2	22	1	63
15256055	Lossa	104	41	43	4	36	8	136
15256056	Luckenau	43	34	4	3	39	1	84
15256057	Meineweh	39	36	-19	13	37	-4	93
15256058	Memleben	78	43	13	8	39	2	122
15256059	Mertendorf	59	43	7	3	36	1	97
15256060	Möllern	38	19	1	3	25	0	66
15256061	Molau	67	35	11	4	36	2	105
15256062	Naumburg (Saale), Stadt	4 180	2 315	1 775	763	2 155	339	6 760
15256063	Nebra (Unstrut), Stadt	190	173	4	100	226	1	516
15256064	Nonnewitz	71	44	19	1	67	4	136
15256065	Osterfeld, Stadt	325	146	170	49	112	32	454
15256066	Pödelist	31	19	-0	0	21	-0	53
15256067	Pretzsch	14	7	2	5	12	0	30
15256068	Prießnitz	7	19	-22	11	22	-4	44
15256069	Profen	149	133	11	15	74	2	236
15256070	Rehmsdorf	93	73	8	6	91	2	189
15256071	Reinsdorf	-28	51	-91	4	30	-17	24
15256072	Reuden	111	100	0	9	67	0	186
15256073	Saubach	72	44	13	8	44	2	122
15256074	Schellbach	41	28	0	8	36	0	85
15256075	Schleberoda	16	10	-0	1	9	-0	25
15256076	Schönburg	307	91	194	25	67	37	362
15256077	Spielberg	31	16	1	1	17	0	49
15256078	Spora	139	62	64	5	60	12	193
15256079	Steinburg	53	11	32	1	10	6	58
15256080	Stößen, Stadt	101	53	34	13	77	6	185
15256081	Taugwitz	48	27	6	5	31	1	83
15256082	Thalwinkel	51	12	33	2	12	6	59
15256083	Theißen	975	145	823	305	138	157	1 261
15256084	Tröglitz	413	214	186	87	216	35	681
15256085	Tromsdorf	37	23	0	3	19	0	60
15256086	Unterkaka	1 178	127	1 041	45	23	199	1 048
15256087	Utenbach	14	9	-0	0	9	-0	24
15256088	Waldau	43	28	7	3	29	1	73
15256089	Wangen	39	30	4	3	30	1	71
15256090	Weickelsdorf	61	42	12	5	29	2	93
15256091	Weischütz	23	9	10	1	4	2	26
15256092	Weißborn	46	20	15	2	23	3	68
15256093	Wethau	72	61	7	38	56	1	165
15256094	Wetterzeube	155	86	57	5	71	11	221
15256095	Wischroda	54	23	21	2	25	4	77
15256096	Wittgendorf	57	28	13	4	39	3	98
15256097	Wohlmirstedt	254	64	168	19	52	32	294
15256098	Würchwitz	95	37	39	4	46	7	139



## Kreisangehörigen Gemeinden im Jahr 2002 - in 1 000 EUR und EUR je Einwohner

Regierungsbezirk Halle  
Burgenlandkreis

Realsteueraufbringungskraft			Gemeinde- anteil an der Umsatz- steuer	Gemeinde- anteil an der Einkom- mensteuer	Gewerbe- steuer- umlage	Steuer- einnahme- kraft	Einwohner	Amtlicher Gemeinde- schlüssel
insgesamt	darunter							
	Grund- steuer B	Gewerbe- steuer						
in EUR je Einwohner								
122,43	99,66	-0,20	2,46	55,37	-0,04	180,29	649	15256051
393,83	76,52	309,18	35,77	75,77	58,98	446,40	2 624	15256052
82,16	48,14	-0,24	8,73	58,11	-0,05	149,05	308	15256053
83,67	43,63	8,88	3,85	46,72	1,69	132,54	475	15256054
117,55	46,87	48,64	4,39	40,75	9,28	153,41	885	15256055
67,16	52,84	6,11	4,08	60,18	1,17	130,26	647	15256056
58,40	54,63	-28,77	19,34	56,12	-5,73	139,59	665	15256057
95,70	53,14	15,67	9,71	48,19	2,99	150,60	810	15256058
82,95	60,29	10,12	4,79	51,30	1,93	137,11	706	15256059
96,91	47,49	2,24	6,68	64,04	0,43	167,21	394	15256060
107,21	56,72	17,63	5,63	58,02	3,36	167,49	624	15256061
137,80	76,31	58,52	25,16	71,04	11,16	222,84	30 335	15256062
67,18	61,13	1,34	35,46	79,98	0,26	182,36	2 831	15256063
80,49	50,16	21,39	1,53	75,87	4,08	153,81	883	15256064
222,19	99,92	116,39	33,63	76,84	22,20	310,46	1 461	15256065
85,11	52,54	-0,16	0,98	59,01	-0,03	145,13	363	15256066
72,85	38,35	11,82	24,39	65,78	2,25	160,77	189	15256067
19,75	53,54	-61,70	31,19	62,21	-11,77	124,91	349	15256068
127,39	113,54	9,39	12,44	63,14	1,79	201,18	1 172	15256069
78,46	61,52	6,79	5,45	76,35	1,30	158,97	1 187	15256070
-43,90	79,03	-141,81	6,90	47,38	-27,05	37,43	643	15256071
109,78	99,37	0,37	8,42	66,32	0,07	184,45	1 011	15256072
94,86	57,33	16,53	10,95	57,71	3,15	160,37	761	15256073
73,96	49,78	0,04	14,96	64,73	0,01	153,64	553	15256074
78,05	45,70	-0,24	2,84	41,36	-0,05	122,30	208	15256075
266,58	79,25	168,39	22,01	57,94	32,12	314,40	1 150	15256076
84,45	42,30	2,99	2,79	46,97	0,57	133,63	370	15256077
132,64	58,95	61,01	4,89	57,61	11,64	183,50	1 050	15256078
247,37	53,16	146,84	2,73	44,73	28,01	266,82	216	15256079
96,71	50,97	32,40	12,52	73,16	6,18	176,21	1 048	15256080
82,26	46,03	10,24	8,61	52,77	1,95	141,69	589	15256081
246,20	57,01	159,21	11,53	58,49	30,37	285,85	206	15256082
471,49	69,89	397,97	147,64	66,79	75,91	610,00	2 068	15256083
144,97	74,94	65,12	30,59	75,92	12,42	239,06	2 850	15256084
85,17	51,97	0,73	7,67	43,56	0,14	136,26	437	15256085
3 901,18	419,69	3 448,39	149,59	75,77	657,78	3 468,76	302	15256086
97,56	58,49	-0,34	2,69	58,52	-0,06	158,83	148	15256087
84,90	55,15	13,42	5,79	56,82	2,56	144,96	505	15256088
69,85	53,30	7,95	4,82	53,80	1,52	126,95	557	15256089
135,42	94,46	26,53	11,49	65,19	5,06	207,04	447	15256090
116,20	45,40	50,10	5,03	22,90	9,55	134,58	195	15256091
125,50	53,93	41,69	4,42	60,96	7,95	182,93	370	15256092
98,33	82,65	9,44	51,87	76,80	1,80	225,20	734	15256093
132,98	73,56	48,99	4,70	60,75	9,35	189,08	1 168	15256094
100,06	41,94	39,25	4,10	46,56	7,49	143,24	539	15256095
84,91	41,30	19,57	6,61	57,20	3,73	144,99	675	15256096
257,85	65,20	170,68	19,53	53,21	32,56	298,03	985	15256097
134,87	52,67	54,94	6,11	65,73	10,48	196,23	706	15256098

**Noch 9. Realsteueraufbringungskraft, Gemeindeanteile, Gewerbesteuerumlage und Steuereinnahmekraft der**

 Regierungsbezirk Halle  
 Burgenlandkreis

Amtlicher Gemeinde- schlüssel	Kreisangehörige Gemeinden	Realsteueraufbringungskraft			Gemeinde- anteil an der Umsatz- steuer	Gemeinde- anteil an der Einkom- mensteuer	Gewerbe- steuer- umlage	Steuer- einnahme- kraft
		insgesamt	darunter					
			Grund- steuer B	Gewerbe- steuer				
in 1 000 EUR								
15256100	Zeitz, Stadt	6 104	2 230	3 850	978	2 319	734	8 666
15256101	Zeuchfeld	22	14	1	0	13	0	36

**Kreisangehörigen Gemeinden im Jahr 2002 - in 1 000 EUR und EUR je Einwohner**

 Regierungsbezirk Halle  
 Burgenlandkreis

Realsteueraufbringungskraft			Gemeinde- anteil an der Umsatz- steuer	Gemeinde- anteil an der Einkom- mensteuer	Gewerbe- steuer- umlage	Steuer- einnahme- kraft	Einwohner	Amtlicher Gemeinde- schlüssel
insgesamt	darunter							
	Grund- steuer B	Gewerbe- steuer	in EUR je Einwohner					
196,03	71,63	123,65	31,40	74,48	23,59	278,33	31 138	15256100
95,98	59,62	4,29	2,08	55,26	0,82	152,50	233	15256101

### Noch 9. Realsteueraufbringungskraft, Gemeindeanteile, Gewerbesteuerumlage und Steuereinnahmekraft der

Regierungsbezirk Halle  
Landkreis Mansfelder Land

Amtlicher Gemeinde- schlüssel	Kreisangehörige Gemeinden	Realsteueraufbringungskraft			Gemeinde- anteil an der Umsatz- steuer	Gemeinde- anteil an der Einkom- mensteuer	Gewerbe- steuer- umlage	Steuer- einnahme- kraft
		insgesamt	darunter					
			Grund- steuer B	Gewerbe- steuer				
in 1 000 EUR								
15260001	Abberode	31	20	1	1	21	0	52
15260002	Ahlsdorf	112	86	21	13	117	4	238
15260003	Alterode	43	29	5	2	30	1	74
15260004	Amsdorf	83	78	2	16	40	0	138
15260005	Annarode	35	28	0	3	32	0	71
15260006	Amstedt	86	39	30	4	30	6	115
15260007	Aseleben	51	38	9	2	36	2	87
15260008	Augsdorf	135	32	93	2	31	18	149
15260009	Benndorf	196	121	68	18	142	13	343
15260010	Biesenrode	40	26	8	4	23	1	65
15260011	Bischofrode	44	34	1	2	42	0	89
15260012	Bornstedt	58	45	-0	2	58	-0	118
15260013	Bräunrode	72	27	31	1	22	6	90
15260014	Braunschwende	31	29	1	4	37	0	71
15260015	Burgsdorf	21	12	-0	1	11	-0	33
15260016	Dederstedt	58	32	9	3	28	2	87
15260017	Eisleben, Lutherstadt	4 135	1 637	2 441	757	1 351	466	5 778
15260018	Erdeborn	109	70	18	8	80	4	192
15260019	Freist	37	20	1	1	16	0	53
15260020	Friedeburg (Saale)	79	41	29	4	28	6	105
15260021	Friedeburgerhütte	34	11	18	1	10	3	40
15260022	Friesdorf	32	28	1	4	22	0	58
15260023	Gerbstedt, Stadt	318	162	113	39	212	22	548
15260024	Gorenzen	30	24	-1	0	28	-0	59
15260025	Greifenhagen	31	14	12	2	10	2	40
15260026	Großörner	497	365	119	48	143	23	665
15260027	Harkerode	37	21	7	1	18	1	55
15260028	Hedersleben	122	53	20	8	57	4	183
15260029	Heiligenthal	110	49	31	5	45	6	155
15260030	Helbra	601	336	258	125	313	49	990
15260031	Hergisdorf	152	94	48	11	114	9	267
15260032	Hermerode	11	6	2	0	6	0	17
15260033	Hettstedt, Stadt	1 728	926	780	368	1 198	149	3 145
15260034	Hornburg	38	20	0	1	14	0	53
15260035	Hübitz	151	32	114	9	17	22	155
15260036	Ihlewitz	63	17	26	0	14	5	72
15260037	Klostermansfeld	335	188	137	49	191	26	550
15260038	Lüttchendorf	44	38	2	1	34	0	78
15260039	Mansfeld, Stadt	343	217	117	63	232	22	616
15260040	Möllendorf	29	21	-1	2	13	-0	44
15260041	Molmerswende	25	17	1	1	17	0	43
15260042	Neehausen	47	18	-0	-	9	-0	56
15260043	Osterhausen	107	67	10	11	65	2	181
15260044	Piskaborn	21	15	-1	0	17	-0	39
15260045	Polleben	103	62	4	7	71	1	181
15260046	Quenstedt	90	52	10	20	54	2	163
15260047	Ritterode	26	14	2	2	19	0	46
15260048	Ritzgerode	6	5	0	0	6	0	13

**Kreisangehörigen Gemeinden im Jahr 2002 - in 1 000 EUR und EUR je Einwohner**

 Regierungsbezirk Halle  
 Landkreis Mansfelder Land

Realsteueraufbringungskraft			Gemeinde- anteil an der Umsatz- steuer	Gemeinde- anteil an der Einkom- mensteuer	Gewerbe- steuer- umlage	Steuer- einnahme- kraft	Einwohner	Amtlicher Gemeinde- schlüssel
insgesamt	darunter							
	Grund- steuer B	Gewerbe- steuer						
in EUR je Einwohner								
71,39	47,07	3,25	1,50	48,67	0,62	120,95	431	15260001
56,83	43,94	10,44	6,65	59,66	1,99	121,16	1 966	15260002
82,81	55,94	8,81	4,11	58,04	1,68	143,27	514	15260003
148,46	139,98	3,94	28,61	72,11	0,75	248,43	557	15260004
60,77	47,86	0,01	5,74	55,51	0,00	122,01	578	15260005
140,60	62,96	49,67	6,56	49,37	9,47	187,06	614	15260006
91,20	68,53	15,29	3,61	64,72	2,92	156,62	557	15260007
210,50	50,09	146,18	3,11	47,83	27,88	233,56	639	15260008
77,29	47,62	26,83	7,23	55,68	5,12	135,09	2 542	15260009
86,05	55,89	16,61	7,87	48,71	3,17	139,46	469	15260010
59,34	46,05	1,91	3,27	56,09	0,36	118,34	749	15260011
57,52	44,31	-0,06	2,03	57,91	-0,01	117,47	1 007	15260012
142,98	54,31	60,80	2,56	43,98	11,60	177,93	505	15260013
47,82	44,12	1,18	5,53	56,82	0,22	109,94	650	15260014
92,17	54,17	-0,23	3,63	47,40	-0,04	143,25	229	15260015
118,02	65,35	17,38	6,13	56,52	3,31	177,36	490	15260016
200,66	79,46	118,45	36,74	65,58	22,59	280,39	20 606	15260017
93,94	60,72	15,98	6,66	68,83	3,05	166,38	1 156	15260018
92,73	49,99	3,15	1,72	39,66	0,60	133,52	396	15260019
145,30	76,11	54,08	7,35	50,82	10,32	193,15	545	15260020
134,13	44,88	72,76	2,32	38,65	13,88	161,22	251	15260021
78,60	68,70	2,72	10,64	55,39	0,52	144,11	402	15260022
96,26	48,95	34,31	11,78	64,14	6,55	165,63	3 306	15260023
78,65	61,75	-3,15	0,95	73,55	-0,60	153,75	381	15260024
114,49	52,58	42,85	5,98	34,57	8,17	146,87	275	15260025
224,55	165,07	53,72	21,70	64,50	10,25	300,50	2 214	15260026
100,45	57,50	19,54	2,38	49,53	3,73	148,63	368	15260027
113,76	49,86	18,73	7,35	53,49	3,57	171,02	1 069	15260028
129,08	56,88	36,54	6,21	53,25	6,97	181,57	854	15260029
121,73	68,05	52,21	25,35	63,40	9,96	200,52	4 939	15260030
77,95	48,49	24,71	5,45	58,82	4,71	137,50	1 944	15260031
82,18	47,82	15,63	3,28	45,15	2,98	127,64	130	15260032
101,84	54,57	45,95	21,67	70,60	8,77	185,35	16 967	15260033
94,09	48,24	0,56	2,26	35,32	0,11	131,57	406	15260034
395,62	84,36	299,48	22,61	44,55	57,13	405,66	381	15260035
173,01	45,65	70,22	1,27	37,49	13,40	198,37	364	15260036
114,14	63,93	46,79	16,84	65,14	8,92	187,20	2 938	15260037
64,28	56,15	2,80	1,28	49,91	0,53	114,94	681	15260038
94,21	59,58	32,04	17,32	63,79	6,11	169,21	3 643	15260039
85,05	63,13	-1,51	4,77	39,69	-0,29	129,80	337	15260040
84,57	58,66	2,53	3,51	58,79	0,48	146,38	294	15260041
158,29	61,72	-0,23	-	29,58	-0,04	187,92	296	15260042
94,36	58,66	9,00	9,34	57,01	1,72	158,99	1 138	15260043
68,34	48,65	-1,73	1,04	56,80	-0,33	126,51	308	15260044
89,84	54,01	3,29	6,55	62,41	0,63	158,17	1 142	15260045
101,46	57,97	11,26	22,97	60,98	2,15	183,26	890	15260046
75,46	41,96	6,76	5,69	54,68	0,49	135,35	340	15260047
72,99	58,36	1,36	4,08	72,88	0,26	149,68	89	15260048

**Noch 9. Realsteueraufbringungskraft, Gemeindeanteile, Gewerbesteuerumlage und Steuereinnahmekraft der**

 Regierungsbezirk Halle  
 Landkreis Mansfelder Land

Amtlicher Gemeinde- schlüssel	Kreisangehörige Gemeinden	Realsteueraufbringungskraft			Gemeinde- anteil an der Umsatz- steuer	Gemeinde- anteil an der Einkom- mensteuer	Gewerbe- steuer- umlage	Steuer- einnahme- kraft
		insgesamt	darunter					
			Grund- steuer B	Gewerbe- steuer				
in 1 000 EUR								
15260049	Röblingen am See	357	210	137	53	206	26	589
15260050	Rothenschirmbach	167	74	73	55	46	14	254
15260051	Rottelsdorf	44	16	12	0	15	2	57
15260052	Sandersleben, Stadt	219	133	48	21	121	9	353
15260053	Schmalzerode	16	14	-0	2	16	-0	34
15260054	Seeburg	71	56	0	1	40	0	112
15260055	Siebigerode	65	37	23	4	40	4	105
15260056	Siersleben	133	76	35	18	100	7	244
15260057	Stangerode	62	26	30	2	17	6	75
15260058	Stedten	80	64	6	4	70	1	153
15260059	Sylda	45	28	2	2	26	0	72
15260060	Ulzigerode	18	11	0	1	8	0	27
15260061	Unterrißdorf	48	29	0	2	27	0	78
15260062	Vatterode	32	22	-0	5	48	-0	85
15260063	Volkstedt	111	80	14	8	56	3	172
15260064	Walbeck	261	114	138	17	43	19	302
15260065	Wansleben am See	179	96	75	8	99	14	272
15260066	Welbsleben	92	46	30	4	48	6	138
15260067	Welfesholz	136	35	93	4	14	18	136
15260068	Wiederstedt	78	46	5	4	74	1	155
15260069	Wimmelburg	164	79	77	6	81	15	236
15260070	Wippra	153	98	46	30	113	9	287
15260071	Wolferode	69	60	3	5	77	0	150
15260072	Zabenstedt	23	12	-0	0	11	-0	34

**Kreisangehörigen Gemeinden im Jahr 2002 - in 1 000 EUR und EUR je Einwohner**

 Regierungsbezirk Halle  
 Landkreis Mansfelder Land

Realsteueraufbringungskraft			Gemeinde- anteil an der Umsatz- steuer	Gemeinde- anteil an der Einkom- mensteuer	Gewerbe- steuer- umlage	Steuer- einnahme- kraft	Einwohner	Amtlicher Gemeinde- schlüssel
insgesamt	darunter							
	Grund- steuer B	Gewerbe- steuer						
in EUR je Einwohner								
112,63	66,20	43,31	16,59	64,86	8,26	185,82	3 172	15260049
247,41	109,54	108,25	81,85	68,78	20,65	377,39	673	15260050
128,63	45,92	34,38	0,94	44,23	6,56	167,24	342	15260051
101,05	61,39	22,02	9,85	55,79	4,20	162,49	2 170	15260052
55,58	48,31	-0,04	5,83	54,27	-0,01	115,68	294	15260053
110,90	87,79	0,34	1,53	62,81	0,07	175,18	641	15260054
100,30	57,02	34,82	6,74	61,74	6,64	162,14	649	15260055
78,39	45,00	20,47	10,57	58,67	3,91	143,72	1 697	15260056
154,76	65,09	74,49	5,03	41,28	14,21	186,86	400	15260057
72,06	57,44	5,68	3,95	62,88	1,08	137,80	1 112	15260058
83,66	51,97	3,97	3,17	47,85	0,76	133,92	539	15260059
90,52	54,59	0,97	3,37	42,96	0,19	136,66	194	15260060
100,97	60,25	0,98	4,98	57,22	0,19	162,98	479	15260061
41,27	29,11	-0,25	6,54	62,09	-0,05	109,96	769	15260062
87,36	62,89	10,93	6,26	43,91	2,09	135,44	1 269	15260063
252,11	110,22	133,06	16,29	41,34	18,07	291,67	1 034	15260064
97,69	52,11	40,97	4,37	53,89	7,82	148,14	1 836	15260065
113,15	57,09	37,50	4,87	59,76	7,15	170,63	810	15260066
557,27	142,86	379,95	15,28	56,16	72,48	556,23	244	15260067
66,60	38,92	4,67	3,71	62,86	0,89	132,28	1 172	15260068
113,39	54,88	53,36	4,11	56,19	10,18	163,52	1 442	15260069
91,82	59,06	27,36	17,82	68,01	5,22	172,43	1 666	15260070
52,46	45,72	1,99	3,88	58,16	0,38	114,13	1 317	15260071
81,82	44,32	-0,43	1,10	39,73	-0,08	122,73	279	15260072

### Noch 9. Realsteueraufbringungskraft, Gemeindeanteile, Gewerbesteuerumlage und Steuereinnahmekraft der

Regierungsbezirk Halle  
Landkreis Merseburg-Querfurt

Amtlicher Gemeinde- schlüssel	Kreisangehörige Gemeinden	Realsteueraufbringungskraft			Gemeinde- anteil an der Umsatz- steuer	Gemeinde- anteil an der Einkom- mensteuer	Gewerbe- steuer- umlage	Steuer- einnahme- kraft
		insgesamt	darunter					
			Grund- steuer B	Gewerbe- steuer				
in 1 000 EUR								
15261001	Albersroda	82	23	30	2	28	6	107
15261002	Alberstedt	50	27	5	1	25	1	75
15261003	Bad Dürrenberg, Stadt	911	615	277	150	894	53	1 902
15261004	Bad Lauchstädt, Stadt	540	339	144	72	338	28	923
15261005	Barnstädt	193	80	77	23	76	15	278
15261006	Beuna (Geiseltal)	799	124	668	28	58	127	757
15261007	Branderoda	19	9	-0	0	16	-0	35
15261008	Braunsbedra, Stadt	1 046	415	605	86	418	115	1 434
15261009	Burgliebenau	26	25	-0	1	30	-0	57
15261010	Delitz am Berge	100	58	26	20	71	5	187
15261011	Ermnitz	185	105	73	10	113	14	295
15261012	Esperstedt	60	37	0	1	40	0	101
15261013	Farnstädt	125	78	11	14	69	2	205
15261014	Frankleben	174	115	46	18	97	9	280
15261015	Friedensdorf	30	16	10	4	19	2	51
15261017	Geusa	241	90	127	29	78	24	323
15261018	Grockstädt	57	22	17	2	16	3	71
15261019	Gröst	99	39	34	16	39	7	148
15261021	Großkayna	107	102	-5	12	70	-1	190
15261022	Günthersdorf	1 420	287	1 130	323	152	216	1 680
15261023	Horburg-Maßlau	41	34	4	28	9	1	78
15261024	Klobikau	133	33	81	4	38	15	160
15261025	Knapendorf	-23	-37	0	6	37	0	19
15261026	Kötzschlitz	2 040	329	1 705	153	107	325	1 974
15261027	Kötzschau	144	98	27	45	140	5	324
15261028	Korbetha	11 881	108	11 773	8	7	2 246	9 651
15261029	Kreypau	47	25	4	2	33	1	81
15261030	Kruppa	212	80	122	68	71	23	327
15261031	Langeneichstädt	166	94	15	10	104	3	277
15261032	Leimbach	36	21	7	3	17	0	56
15261033	Leuna, Stadt	3 514	801	2 705	1 166	557	516	4 720
15261035	Luppenau	52	36	12	6	40	2	95
15261036	Merseburg, Stadt	5 151	2 963	2 160	919	3 182	412	8 841
15261038	Milzau	111	58	14	4	69	3	182
15261039	Mücheln (Geiseltal), Stadt	666	382	239	106	413	46	1 139
15261040	Nempitz	229	83	136	90	23	26	316
15261041	Nemsdorf-Göhrendorf	130	62	26	9	53	5	186
15261042	Obhausen	178	114	3	12	110	1	300
15261043	Oebles-Schlehtewitz	15	11	1	0	11	0	26
15261044	Oechlitz	55	25	4	4	29	1	86
15261045	Querfurt, Stadt	2 057	744	1 223	270	686	241	2 772
15261046	Raßnitz	273	64	195	46	66	37	347
15261047	Rodden	24	18	3	1	21	0	46
15261048	Röglitz	26	16	2	1	23	0	50
15261049	Roßbach	144	93	27	17	114	5	269
15261050	Schafstädt, Stadt	268	131	79	25	127	15	404
15261051	Schkopau	1 483	245	1 233	228	245	235	1 721
15261052	Schmon	181	49	109	10	37	21	206



## Kreisangehörigen Gemeinden im Jahr 2002 - in 1 000 EUR und EUR je Einwohner

Regierungsbezirk Halle  
Landkreis Merseburg-Querfurt

Realsteueraufbringungskraft			Gemeinde- anteil an der Umsatz- steuer	Gemeinde- anteil an der Einkom- mensteuer	Gewerbe- steuer- umlage	Steuer- einnahme- kraft	Einwohner	Amtlicher Gemeinde- schlüssel
insgesamt	darunter							
	Grund- steuer B	Gewerbe- steuer						
in EUR je Einwohner								
171,31	47,17	62,54	4,64	59,26	11,93	223,28	480	15261001
96,43	52,16	8,86	2,48	49,05	1,69	146,27	516	15261002
77,17	52,08	23,42	12,70	75,70	4,47	161,11	11 809	15261003
106,43	66,80	28,41	14,14	66,61	5,42	181,76	5 078	15261004
154,30	64,23	61,18	18,23	60,83	11,67	221,70	1 252	15261005
748,38	116,20	625,85	25,79	54,35	119,38	709,14	1 068	15261006
83,12	41,11	-0,25	0,13	72,28	-0,05	155,57	225	15261007
152,74	60,58	88,36	12,52	61,10	16,85	209,50	6 845	15261008
55,89	53,73	-0,67	1,43	63,24	-0,13	120,69	472	15261009
102,32	59,07	26,77	20,60	72,57	5,11	190,38	980	15261010
130,47	73,59	51,29	7,32	79,65	9,68	207,77	1 420	15261011
79,11	48,84	0,48	0,86	53,19	0,09	133,07	757	15261012
96,98	60,40	8,47	10,62	53,45	1,62	159,43	1 288	15261013
106,07	70,05	28,22	10,65	59,03	5,38	170,37	1 645	15261014
102,78	53,63	35,18	12,85	62,76	6,71	171,69	295	15261015
160,85	59,98	84,69	19,13	51,90	16,15	215,72	1 496	15261017
133,69	51,02	40,85	4,88	36,95	7,79	167,73	424	15261018
153,21	60,40	53,24	25,41	61,12	10,16	229,59	643	15261019
97,45	92,83	-4,89	10,80	63,59	-0,93	172,77	1 099	15261021
1 182,48	238,84	940,70	269,13	126,74	179,44	1 398,91	1 201	15261022
69,04	57,78	6,60	46,54	15,89	1,26	130,21	597	15261023
219,89	54,00	133,14	7,14	62,41	25,40	264,05	605	15261024
-42,62	-66,75	0,50	10,05	67,61	0,09	34,94	550	15261025
2 153,71	346,97	1 800,83	161,16	113,34	343,51	2 084,70	947	15261026
67,71	46,05	12,51	21,36	66,26	2,39	152,95	2 120	15261027
60 617,42	552,23	60 065,07	41,96	36,53	11 457,50	49 238,41	196	15261028
93,25	49,75	8,73	4,18	66,33	1,67	162,09	502	15261029
174,68	65,90	100,29	55,98	58,58	19,13	270,11	1 212	15261030
105,44	59,79	9,57	6,04	66,04	1,82	175,70	1 576	15261031
95,64	56,00	18,90	9,06	45,82	0,47	150,04	373	15261032
481,84	109,87	370,98	159,85	76,43	70,76	647,35	7 292	15261033
97,65	67,40	22,75	10,76	74,07	4,34	178,14	535	15261035
141,38	81,33	59,28	25,23	87,33	11,31	242,63	36 436	15261036
109,66	57,45	13,40	4,08	68,38	2,56	179,56	1 016	15261038
100,90	57,94	36,30	16,01	62,66	6,92	172,65	6 597	15261039
742,91	269,30	440,23	293,42	74,61	83,98	1 026,97	308	15261040
124,52	60,03	25,35	8,63	50,60	4,84	178,91	1 040	15261041
90,82	57,99	1,78	6,27	56,27	0,34	153,02	1 960	15261042
70,80	53,87	3,76	0,03	53,91	0,72	124,03	206	15261043
88,55	41,12	5,99	6,01	46,54	1,14	139,95	617	15261044
215,14	77,78	127,90	28,23	71,73	25,20	289,90	9 562	15261045
281,46	65,70	200,81	47,09	67,64	38,31	357,89	970	15261046
93,27	67,77	9,98	3,64	80,02	1,90	175,02	260	15261047
81,84	51,30	6,90	2,98	72,38	1,31	155,89	318	15261048
76,35	49,57	14,29	9,02	60,52	2,73	143,17	1 881	15261049
118,37	57,86	34,86	10,87	55,89	6,65	178,48	2 265	15261050
461,46	76,08	383,52	70,79	76,34	73,16	535,43	3 214	15261051
209,07	56,62	126,22	11,39	42,41	24,08	238,80	864	15261052

**Noch 9. Realsteueraufbringungskraft, Gemeindeanteile, Gewerbesteuerumlage und Steuereinnahmekraft der**

 Regierungsbezirk Halle  
 Landkreis Merseburg-Querfurt

Amtlicher Gemeinde- schlüssel	Kreisangehörige Gemeinden	Realsteueraufbringungskraft			Gemeinde- anteil an der Umsatz- steuer	Gemeinde- anteil an der Einkom- mensteuer	Gewerbe- steuer- umlage	Steuer- einnahme- kraft
		insgesamt	darunter					
			Grund- steuer B	Gewerbe- steuer				
in 1 000 EUR								
15261053	Schraplau, Stadt	226	89	124	30	90	24	323
15261054	Spergau	1 030	372	650	153	78	124	1 137
15261055	Steigra	281	58	186	13	57	35	315
15261056	Tollwitz	202	100	88	53	88	17	326
15261057	Vitzenburg	70	44	7	5	57	1	131
15261058	Wallendorf (Luppe)	87	47	33	47	58	6	186
15261059	Weißenschirmbach	52	25	10	1	28	2	80
15261060	Wünsch	64	33	2	2	36	0	102
15261061	Ziegelroda	98	58	15	11	52	3	159
15261062	Zöschen	114	68	38	14	75	7	197
15261063	Zweimen	276	29	239	2	19	46	252

**Kreisangehörigen Gemeinden im Jahr 2002 - in 1 000 EUR und EUR je Einwohner**

 Regierungsbezirk Halle  
 Landkreis Merseburg-Querfurt

Realsteueraufbringungskraft			Gemeinde- anteil an der Umsatz- steuer	Gemeinde- anteil an der Einkom- mensteuer	Gewerbe- steuer- umlage	Steuer- einnahme- kraft	Einwohner	Amtlicher Gemeinde- schlüssel
insgesamt	darunter							
	Grund- steuer B	Gewerbe- steuer						
in EUR je Einwohner								
157,67	61,77	86,45	20,89	62,94	16,49	225,00	1 436	15261053
882,70	318,38	557,09	131,08	67,07	106,26	974,59	1 167	15261054
297,10	60,95	196,39	13,59	60,20	37,46	333,43	946	15261055
158,78	78,54	69,53	41,68	69,25	13,26	256,45	1 272	15261056
85,18	54,09	8,87	6,42	69,49	1,69	159,40	819	15261057
82,29	44,00	31,09	44,69	54,40	5,93	175,44	1 060	15261058
94,09	45,97	17,42	2,35	51,70	3,32	144,81	551	15261059
92,22	47,92	2,47	3,23	51,54	0,47	146,52	699	15261060
103,00	61,13	15,77	11,45	54,71	3,01	166,15	954	15261061
108,41	64,83	35,98	13,38	71,30	6,86	186,23	1 056	15261062
840,22	86,67	726,21	6,05	57,27	138,53	765,02	329	15261063

### Noch 9. Realsteueraufbringungskraft, Gemeindeanteile, Gewerbesteuerumlage und Steuereinnahmekraft der

Regierungsbezirk Halle  
Saalkreis

Amtlicher Gemeinde- schlüssel	Kreisangehörige Gemeinden	Realsteueraufbringungskraft			Gemeinde- anteil an der Umsatz- steuer	Gemeinde- anteil an der Einkom- mensteuer	Gewerbe- steuer- umlage	Steuer- einnahme- kraft
		insgesamt	darunter					
			Grund- steuer B	Gewerbe- steuer				
in 1 000 EUR								
15265001	Angersdorf	300	146	146	18	81	28	371
15265002	Beesenstedt	230	107	85	33	79	16	326
15265003	Bennstedt	250	153	84	25	116	16	375
15265004	Brachstedt	132	73	33	20	63	6	208
15265005	Brachwitz	62	53	-3	7	96	-0	166
15265006	Braschwitz	196	136	46	26	68	9	281
15265007	Dieskau	337	251	75	47	248	14	617
15265008	Döblitz	21	11	1	-	10	0	31
15265009	Dölbau	289	134	141	73	99	27	434
15265010	Döllnitz	443	129	311	28	92	59	504
15265011	Dößel	68	22	22	0	18	4	82
15265012	Domnitz	96	45	19	23	55	4	169
15265013	Dornstedt	315	50	242	11	48	46	327
15265014	Fienstedt	47	23	8	1	11	1	58
15265015	Gimritz	47	19	13	9	23	3	77
15265016	Gröbers	449	213	205	66	184	39	660
15265017	Großkugel	1 156	215	932	203	183	178	1 363
15265018	Gutenberg	51	85	-40	17	71	-8	147
15265019	Höhnstedt	193	90	81	9	108	15	295
15265020	Hohenthurm	259	193	52	24	153	10	426
15265021	Hohenweiden	307	171	126	12	54	24	349
15265022	Holleben	523	136	350	31	114	68	601
15265023	Kloschwitz	39	22	-1	4	30	-0	73
15265024	Krosigk	90	59	15	9	58	3	154
15265025	Kütten	44	24	3	2	25	0	71
15265026	Landsberg, Stadt	4 316	522	3 760	225	355	717	4 178
15265027	Langenbogen	219	131	78	8	175	15	387
15265028	Lieskau	316	183	126	24	119	24	434
15265029	Lochau	97	78	18	15	86	3	195
15265030	Löbejün, Stadt	311	155	115	38	144	22	472
15265031	Mösthinsdorf	30	19	2	1	18	0	48
15265032	Morl	76	56	9	4	63	2	141
15265033	Nauendorf	207	115	66	21	134	13	350
15265034	Nehlitze	68	19	44	4	32	8	95
15265035	Neutz-Lettewitz	101	56	7	3	53	1	155
15265036	Niemberg	349	125	199	39	90	38	440
15265037	Oppin	448	147	263	25	112	50	535
15265038	Ostrau	71	46	0	7	69	0	147
15265039	Peißen	998	300	683	225	95	130	1 189
15265040	Petersberg	162	62	83	53	52	16	250
15265041	Plötz	74	53	7	8	49	1	130
15265042	Queis	629	205	402	72	89	77	714
15265043	Reußen	99	61	22	14	40	4	149
15265044	Rothenburg	169	154	7	34	71	1	272
15265045	Salzmünde	280	200	53	26	164	10	460
15265046	Schochwitz	143	93	21	12	79	4	231
15265047	Schwerz	84	34	35	19	34	7	130
15265048	Sennewitz	234	169	59	82	107	11	412

## Kreisangehörigen Gemeinden im Jahr 2002 - in 1 000 EUR und EUR je Einwohner

Regierungsbezirk Halle  
Saalkreis

Realsteueraufbringungskraft			Gemeinde- anteil an der Umsatz- steuer	Gemeinde- anteil an der Einkom- mensteuer	Gewerbe- steuer- umlage	Steuer- einnahme- kraft	Einwohner	Amtlicher Gemeinde- schlüssel
insgesamt	darunter							
	Grund- steuer B	Gewerbe- steuer						
in EUR je Einwohner								
254,89	124,11	123,61	15,13	68,60	23,58	315,04	1 178	15265001
167,32	78,06	62,07	24,08	57,64	11,84	237,20	1 373	15265002
166,33	101,53	55,88	16,90	76,91	10,66	249,47	1 504	15265003
141,05	77,82	35,71	20,88	66,98	6,81	222,10	937	15265004
60,33	51,80	-2,53	7,16	93,72	-0,48	161,69	1 027	15265005
146,66	102,12	34,37	19,46	51,10	6,56	210,65	1 336	15265006
108,96	81,23	24,35	15,06	80,10	4,64	199,48	3 092	15265007
106,30	55,57	7,39	-	53,67	1,41	158,56	194	15265008
246,37	114,36	119,88	62,27	84,02	22,87	369,79	1 174	15265009
311,95	90,62	219,03	19,83	64,61	41,78	354,60	1 421	15265010
176,01	57,37	57,54	0,04	46,17	10,98	211,24	386	15265011
117,27	55,53	23,07	27,58	66,85	4,40	207,30	817	15265012
394,14	62,36	303,30	13,64	59,96	57,85	409,88	798	15265013
188,20	92,94	30,70	3,63	44,63	5,86	230,59	251	15265014
124,46	49,87	35,00	24,31	59,41	6,68	201,50	381	15265015
171,91	81,40	78,64	25,43	70,38	15,00	252,72	2 611	15265016
545,59	101,52	439,93	95,64	86,43	83,92	643,75	2 118	15265017
43,06	71,40	-33,44	14,65	59,32	-6,38	123,41	1 192	15265018
117,59	55,06	49,37	5,52	65,70	9,42	179,40	1 643	15265019
117,40	87,22	23,40	10,75	69,13	4,46	192,81	2 207	15265020
386,43	214,51	158,66	15,04	68,05	30,26	439,26	795	15265021
301,34	78,60	201,34	18,12	65,74	39,01	346,20	1 736	15265022
77,52	44,52	-1,86	7,90	59,07	-0,35	144,85	504	15265023
98,53	64,17	15,97	9,42	63,78	3,05	168,69	915	15265024
104,98	56,24	6,14	4,87	59,70	1,17	168,38	422	15265025
924,83	111,92	805,74	48,12	75,97	153,70	895,22	4 667	15265026
111,43	66,91	39,46	3,99	89,17	7,53	197,07	1 965	15265027
112,72	65,47	45,08	8,54	42,55	8,60	155,21	2 799	15265028
90,73	73,08	17,09	14,28	79,86	3,26	181,60	1 072	15265029
129,86	64,62	48,25	16,09	60,41	9,20	197,16	2 392	15265030
91,10	58,00	6,15	1,55	56,67	1,17	148,16	325	15265031
81,42	60,42	9,29	4,30	67,49	1,77	151,44	934	15265032
105,88	58,59	33,87	10,85	68,40	6,46	178,67	1 958	15265033
160,43	46,09	103,47	8,74	76,76	19,74	226,19	421	15265034
101,91	56,53	7,46	3,53	53,18	1,42	157,20	989	15265035
235,84	84,63	134,78	26,38	60,87	25,71	297,38	1 480	15265036
280,49	92,27	164,74	15,88	69,90	31,42	334,85	1 597	15265037
68,27	44,37	0,25	6,32	66,22	0,05	140,76	1 042	15265038
884,77	266,22	605,18	199,87	84,46	115,44	1 053,66	1 128	15265039
226,48	87,37	115,99	73,48	72,46	22,12	350,30	715	15265040
93,95	66,51	8,86	10,18	61,33	1,69	163,77	793	15265041
426,93	138,90	272,45	49,08	60,34	51,97	484,38	1 474	15265042
101,42	62,98	22,70	14,01	41,44	4,33	152,54	974	15265043
166,28	151,84	6,69	33,41	69,69	1,28	268,10	1 016	15265044
105,85	75,61	19,93	9,79	61,99	3,83	173,80	2 649	15265045
112,61	72,83	16,64	9,76	62,12	3,18	181,31	1 274	15265046
151,26	60,53	63,40	33,70	61,31	12,09	234,17	555	15265047
139,82	100,74	35,32	49,27	63,66	6,74	246,01	1 674	15265048

**Noch 9. Realsteueraufbringungskraft, Gemeindeanteile, Gewerbesteuerumlage und Steuereinnahmekraft der**

 Regierungsbezirk Halle  
 Saalkreis

Amtlicher Gemeinde- schlüssel	Kreisangehörige Gemeinden	Realsteueraufbringungskraft			Gemeinde- anteil an der Umsatz- steuer	Gemeinde- anteil an der Einkom- mensteuer	Gewerbe- steuer- umlage	Steuer- einnahme- kraft
		insgesamt	darunter					
			Grund- steuer B	Gewerbe- steuer				
in 1 000 EUR								
15265049	Sietzsch	1 578	163	1 401	26	46	267	1 383
15265050	Spickendorf	110	36	61	20	32	12	151
15265051	Steuden	158	78	52	3	59	10	210
15265052	Teicha	146	84	45	21	96	9	255
15265053	Teutschenthal	3 303	546	2 702	171	435	515	3 394
15265054	Wallwitz (Saalkreis)	136	92	23	9	78	4	218
15265055	Wettin, Stadt	222	147	54	21	142	10	375
15265056	Zappendorf	329	112	201	28	98	38	418
15265057	Zscherben	166	92	66	20	87	13	260

**Kreisangehörigen Gemeinden im Jahr 2002 - in 1 000 EUR und EUR je Einwohner**

 Regierungsbezirk Halle  
 Saalkreis

Realsteueraufbringungskraft			Gemeinde- anteil an der Umsatz- steuer	Gemeinde- anteil an der Einkom- mensteuer	Gewerbe- steuer- umlage	Steuer- einnahme- kraft	Einwohner	Amtlicher Gemeinde- schlüssel
insgesamt	darunter							
	Grund- steuer B	Gewerbe- steuer						
in EUR je Einwohner								
2 084,50	214,92	1 851,04	34,75	60,23	353,09	1 826,39	757	15265049
173,88	56,41	95,52	32,14	50,85	18,22	238,64	634	15265050
155,97	76,88	50,87	2,79	58,57	9,70	207,63	1 013	15265051
98,79	57,11	30,32	14,58	65,15	5,78	172,74	1 474	15265052
465,06	76,82	380,43	24,12	61,26	72,57	477,88	7 103	15265053
118,75	80,19	20,34	7,59	68,15	3,88	190,61	1 142	15265054
96,96	64,25	23,55	9,22	62,08	4,49	163,77	2 291	15265055
204,87	69,75	124,90	17,73	61,29	23,82	260,06	1 606	15265056
102,20	56,80	40,81	12,23	53,75	7,78	160,40	1 623	15265057

### Noch 9. Realsteueraufbringungskraft, Gemeindeanteile, Gewerbesteuerumlage und Steuereinnahmekraft der

Regierungsbezirk Halle  
Landkreis Sangerhausen

Amtlicher Gemeinde- schlüssel	Kreisangehörige Gemeinden	Realsteueraufbringungskraft			Gemeinde- anteil an der Umsatz- steuer	Gemeinde- anteil an der Einkom- mensteuer	Gewerbe- steuer- umlage	Steuer- einnahme- kraft
		insgesamt	darunter					
			Grund- steuer B	Gewerbe- steuer	in 1 000 EUR			
15266001	Allstedt, Stadt	628	262	339	60	168	65	792
15266002	Bennungen	58	47	2	7	55	0	120
15266003	Berga	437	155	256	68	120	49	576
15266004	Beyernaumburg	65	49	2	6	41	0	112
15266005	Blankenheim	84	71	-1	4	82	-0	170
15266006	Breitenbach	19	14	1	0	9	0	28
15266007	Breitenstein	44	36	3	3	31	1	77
15266008	Breitungen	60	30	22	2	26	4	84
15266009	Brücken (Helme)	61	46	0	2	46	0	109
15266010	Dietersdorf	26	19	0	0	17	0	44
15266011	Drebsdorf	10	6	0	-	4	0	14
15266012	Edersleben	297	84	200	52	78	38	390
15266013	Emseloh	46	38	2	1	42	0	89
15266014	Gonna	60	47	6	2	46	1	107
15266015	Grillenberg	37	29	5	5	6	1	47
15266016	Großleinungen	38	28	2	5	31	0	74
15266017	Hackpüffel	37	17	11	4	14	2	52
15266018	Hainrode	25	19	2	1	19	0	45
15266019	Hayn (Harz)	60	37	10	6	34	2	98
15266020	Holdenstedt	67	39	12	8	52	2	124
15266021	Horla	15	9	-0	1	13	-0	29
15266022	Katharinenrieth	75	12	54	3	10	10	77
15266023	Kelbra (Kyffhäuser), Stadt	349	198	111	26	181	21	534
15266024	Kleinleinungen	11	8	-0	0	8	-	19
15266025	Lengefeld	20	56	-49	15	49	-9	93
15266026	Liedersdorf	22	15	2	0	15	0	36
15266027	Martinsrieth	29	11	9	17	11	2	55
15266028	Mittelhausen	65	37	3	1	30	1	96
15266029	Morungen	15	12	1	1	13	0	28
15266030	Niederröblingen (Helme)	64	26	25	10	21	5	90
15266031	Nienstedt	77	35	27	5	15	5	92
15266032	Oberröblingen	354	162	168	42	94	32	458
15266033	Obersdorf	43	34	2	2	54	0	98
15266034	Pölsfeld	47	21	18	1	30	3	75
15266035	Questenberg	25	18	1	1	15	0	40
15266036	Riestedt	179	95	64	23	102	12	292
15266037	Riethnordhausen	92	39	43	10	33	8	127
15266038	Roßla	445	213	210	55	159	39	620
15266039	Rotha	26	19	-1	4	14	-0	45
15266040	Rottleberode	766	151	609	118	127	116	895
15266041	Sangerhausen, Stadt	4 980	1 925	3 015	658	1 778	574	6 842
15266042	Schwenda	49	34	6	4	40	1	92
15266043	Sotterhausen	26	14	-0	1	10	-0	37
15266044	Stolberg (Harz), Stadt	260	130	120	13	79	23	330
15266045	Tilleda (Kyffhäuser)	83	54	10	3	53	2	137
15266046	Ufrungen	84	65	4	11	69	1	164
15266047	Wallhausen	403	193	185	18	124	35	510
15266048	Wettelrode	46	40	1	5	53	0	104



## Kreisangehörigen Gemeinden im Jahr 2002 - in 1 000 EUR und EUR je Einwohner

Regierungsbezirk Halle  
Landkreis Sangerhausen

Realsteueraufbringungskraft			Gemeinde- anteil an der Umsatz- steuer	Gemeinde- anteil an der Einkom- mensteuer	Gewerbe- steuer- umlage	Steuer- einnahme- kraft	Einwohner	Amtlicher Gemeinde- schlüssel
insgesamt	darunter							
	Grund- steuer B	Gewerbe- steuer						
in EUR je Einwohner								
189,98	79,14	102,38	18,00	50,91	19,53	239,36	3 308	15266001
56,87	46,37	1,68	6,85	54,08	0,32	117,48	1 021	15266002
219,41	77,96	128,56	34,09	60,54	24,52	289,52	1 990	15266003
81,76	61,69	2,21	6,94	51,44	0,42	139,71	800	15266004
59,29	49,94	-0,81	2,46	57,81	-0,15	119,72	1 420	15266005
63,61	46,77	2,17	1,44	31,22	0,41	95,86	291	15266006
84,12	68,71	5,42	5,55	59,47	1,03	148,11	523	15266007
116,24	58,22	41,72	3,65	49,27	7,96	161,20	518	15266008
64,27	47,67	0,09	2,50	47,74	0,02	114,49	955	15266009
91,02	67,01	0,90	0,17	59,33	0,17	150,35	290	15266010
82,90	49,36	1,40	-	36,35	0,26	118,99	117	15266011
240,46	68,22	162,07	42,51	63,35	30,91	315,40	1 235	15266012
71,65	58,58	2,98	1,48	65,58	0,57	138,14	643	15266013
82,34	64,11	8,65	3,28	62,83	1,65	146,80	726	15266014
110,31	86,04	14,65	15,56	18,38	2,80	141,45	332	15266015
78,93	59,00	5,13	10,47	64,71	0,98	153,14	483	15266016
128,26	59,92	39,43	14,35	47,21	7,52	182,30	287	15266017
69,10	51,80	4,29	3,51	50,64	0,82	122,43	369	15266018
96,12	58,50	16,37	9,49	54,04	3,12	156,52	629	15266019
86,25	50,28	15,62	9,77	67,80	2,83	160,99	773	15266020
86,69	53,20	-0,45	6,24	76,64	-0,09	169,66	170	15266021
329,05	52,76	236,33	11,82	45,36	45,08	341,14	227	15266022
111,19	63,15	35,38	8,21	57,69	6,75	170,33	3 136	15266023
74,04	50,40	-0,02	0,05	51,93	-	126,01	149	15266024
25,35	70,80	-62,03	18,31	61,82	-11,83	117,31	793	15266025
75,18	53,40	5,63	1,26	50,28	1,08	125,64	289	15266026
140,96	52,76	45,83	85,16	53,38	8,74	270,76	203	15266027
105,71	59,83	5,62	2,14	49,33	1,09	156,10	618	15266028
73,05	57,27	3,30	4,37	61,59	0,63	138,38	205	15266029
136,41	55,41	53,43	21,81	44,11	10,19	192,14	469	15266030
179,45	80,84	63,03	10,91	35,67	12,02	214,00	429	15266031
211,79	97,30	100,62	24,99	56,40	19,19	273,99	1 670	15266032
78,24	61,96	3,74	4,03	97,85	0,71	179,41	547	15266033
104,55	47,41	39,80	2,20	65,51	7,59	164,67	453	15266034
77,01	55,52	3,08	1,60	48,42	0,59	126,43	320	15266035
116,38	61,92	41,55	15,16	66,07	7,93	189,69	1 540	15266036
145,58	61,56	68,98	16,33	52,79	13,16	201,54	630	15266037
181,07	86,54	85,48	22,49	64,60	15,74	252,42	2 458	15266038
74,71	54,95	-1,80	12,72	40,80	-0,34	128,58	350	15266039
459,58	90,39	365,37	70,99	76,03	69,67	536,92	1 667	15266040
201,65	77,94	122,08	26,66	72,02	23,26	277,07	24 694	15266041
75,64	53,03	9,32	6,76	61,27	1,78	141,90	649	15266042
95,35	51,13	-0,46	5,41	35,79	-0,09	136,64	271	15266043
179,01	89,62	82,64	9,24	54,36	15,69	226,92	1 454	15266044
84,62	54,99	9,99	3,37	54,39	1,91	140,47	977	15266045
72,52	55,94	3,50	9,87	59,97	0,67	141,68	1 158	15266046
182,20	87,16	83,41	8,14	55,83	15,91	230,26	2 213	15266047
71,27	61,48	1,55	8,29	81,17	0,30	160,43	649	15266048

**Noch 9. Realsteueraufbringungskraft, Gemeindeanteile, Gewerbesteuerumlage und Steuereinnahmekraft der**

 Regierungsbezirk Halle  
 Landkreis Sangerhausen

Amtlicher Gemeinde- schlüssel	Kreisangehörige Gemeinden	Realsteueraufbringungskraft			Gemeinde- anteil an der Umsatz- steuer	Gemeinde- anteil an der Einkom- mensteuer	Gewerbe- steuer- umlage	Steuer- einnahme- kraft
		insgesamt	darunter					
			Grund- steuer B	Gewerbe- steuer				
in 1 000 EUR								
15266049	Wickerode	28	16	7	2	17	1	46
15266050	Winkel	6	20	-24	1	12	-5	23
15266051	Wolferstedt	73	38	10	4	27	2	102
15266052	Wolfsberg	20	15	1	2	12	0	34

**Kreisangehörigen Gemeinden im Jahr 2002 - in 1 000 EUR und EUR je Einwohner**

 Regierungsbezirk Halle  
 Landkreis Sangerhausen

Realsteueraufbringungskraft			Gemeinde- anteil an der Umsatz- steuer	Gemeinde- anteil an der Einkom- mensteuer	Gewerbe- steuer- umlage	Steuer- einnahme- kraft	Einwohner	Amtlicher Gemeinde- schlüssel
insgesamt	darunter							
	Grund- steuer B	Gewerbe- steuer						
in EUR je Einwohner								
85,96	50,25	22,94	6,61	53,92	4,38	142,11	323	15266049
18,32	58,90	-70,49	2,07	34,89	-13,45	68,73	337	15266050
94,27	49,16	12,35	5,06	34,54	2,36	131,50	774	15266051
108,19	82,22	3,79	13,38	63,28	0,72	184,13	184	15266052

### Noch 9. Realsteueraufbringungskraft, Gemeindeanteile, Gewerbesteuerumlage und Steuereinnahmekraft der

Regierungsbezirk Halle  
Landkreis Weißenfels

Amtlicher Gemeinde- schlüssel	Kreisangehörige Gemeinden	Realsteueraufbringungskraft			Gemeinde- anteil an der Umsatz- steuer	Gemeinde- anteil an der Einkom- mensteuer	Gewerbe- steuer- umlage	Steuer- einnahme- kraft
		insgesamt	darunter					
			Grund- steuer B	Gewerbe- steuer				
in 1 000 EUR								
15268002	Burgwerben	129	82	39	20	63	8	204
15268003	Dehlitz (Saale)	75	39	24	9	32	5	111
15268004	Goseck	247	64	156	3	65	30	286
15268005	Granschütz	221	73	139	26	91	26	311
15268006	Gröben	173	39	128	7	49	24	205
15268007	Gröbitz	69	25	30	2	36	6	100
15268008	Großgörschen	79	43	4	2	46	1	126
15268010	Großkorbetha	247	128	99	50	162	19	440
15268011	Hohenmölsen, Stadt	1 069	659	366	145	705	81	1 838
15268012	Krauschwitz	140	26	90	4	41	17	167
15268013	Langendorf	211	127	56	33	170	11	403
15268014	Leißling	503	202	291	37	111	56	595
15268015	Lützen, Stadt	421	234	155	62	291	30	745
15268016	Markwerben	91	36	50	3	50	10	135
15268017	Muschwitz	108	63	26	5	78	5	186
15268018	Nessa	109	55	20	15	66	4	186
15268019	Posema	29	19	1	1	22	0	52
15268020	Prittitz	177	55	102	14	68	19	240
15268021	Reichardtswerben	116	85	17	10	87	3	209
15268022	Rippach	112	36	61	4	37	12	141
15268023	Röcken	179	33	123	4	34	24	193
15268024	Schelkau	25	10	4	1	10	1	35
15268025	Schkortleben	49	30	6	3	39	1	90
15268026	Sössen	74	14	54	1	13	10	78
15268027	Starsiedel	191	44	136	6	57	26	228
15268028	Storkau	81	35	28	5	42	5	123
15268029	Tagewerben	219	70	136	58	51	26	302
15268030	Taucha	64	32	22	6	49	4	114
15268031	Teuchern, Stadt	394	167	208	54	203	40	611
15268032	Trebnitz	71	46	18	7	64	3	139
15268033	Uichteritz	140	73	54	13	97	10	240
15268034	Webau	156	78	64	15	66	-	237
15268035	Weißenfels, Stadt	6 746	2 267	4 457	941	2 295	850	9 133
15268036	Wengelsdorf	67	47	10	5	71	2	140
15268037	Werschen	9	23	-23	11	27	-	47
15268039	Zorbau	4 368	114	4 235	315	52	808	3 927

## Kreisangehörigen Gemeinden im Jahr 2002 - in 1 000 EUR und EUR je Einwohner

Regierungsbezirk Halle  
Landkreis Weißenfels

Realsteueraufbringungskraft			Gemeinde- anteil an der Umsatz- steuer	Gemeinde- anteil an der Einkom- mensteuer	Gewerbe- steuer- umlage	Steuer- einnahme- kraft	Einwohner	Amtlicher Gemeinde- schlüssel
insgesamt	darunter							
	Grund- steuer B	Gewerbe- steuer						
in EUR je Einwohner								
122,11	77,46	37,41	19,32	59,64	7,14	193,94	1 053	15268002
129,10	66,67	41,01	14,75	54,67	7,82	190,70	583	15268003
208,37	54,25	132,23	2,89	55,30	25,22	241,34	1 183	15268004
168,92	55,68	106,03	19,54	69,29	20,22	237,53	1 309	15268005
230,29	52,10	170,04	9,36	65,95	32,43	273,17	750	15268006
131,01	48,30	56,46	3,25	67,78	11,85	190,20	525	15268007
91,13	49,24	4,62	1,81	52,82	0,88	144,88	869	15268008
114,20	59,17	45,94	23,28	74,99	8,76	203,70	2 160	15268010
123,46	76,09	42,22	16,74	81,43	9,36	212,26	8 661	15268011
218,70	40,51	140,27	5,67	63,75	26,76	261,37	640	15268012
82,94	49,88	21,84	13,07	66,74	4,17	158,59	2 543	15268013
309,45	124,37	179,03	22,84	68,39	34,18	366,50	1 624	15268014
113,40	63,03	41,83	16,69	78,42	7,98	200,54	3 714	15268015
119,98	47,32	65,49	3,99	65,24	12,49	176,71	762	15268016
87,71	51,19	21,44	4,35	63,23	4,09	151,20	1 230	15268017
106,05	54,08	19,17	14,96	64,21	3,66	181,57	1 026	15268018
72,46	47,84	3,17	1,92	54,36	0,50	128,23	404	15268019
166,30	51,25	95,42	13,03	63,76	18,20	224,89	1 067	15268020
88,78	65,34	13,31	7,41	66,49	2,54	160,14	1 307	15268021
165,74	53,09	90,52	5,70	55,40	17,27	209,57	674	15268022
292,31	53,57	201,43	6,04	54,91	38,42	314,83	613	15268023
86,63	35,77	14,32	4,12	34,91	2,73	122,94	285	15268024
74,58	45,83	9,78	4,24	60,36	1,87	137,31	654	15268025
297,57	55,21	217,69	5,31	53,16	41,52	314,51	248	15268026
256,67	59,05	182,72	8,20	76,83	34,85	306,84	744	15268027
131,68	57,10	44,99	8,02	68,28	8,58	199,40	615	15268028
252,20	80,85	156,76	66,98	58,78	29,90	348,06	869	15268029
92,14	45,53	32,22	8,00	70,87	6,15	164,86	693	15268030
116,28	49,29	61,56	15,83	60,06	11,74	180,44	3 387	15268031
75,99	49,04	19,50	8,06	69,17	3,71	149,50	928	15268032
95,71	50,03	36,61	9,21	66,47	6,98	164,40	1 462	15268033
133,06	66,68	54,31	12,59	56,00	-	201,65	1 176	15268034
216,36	72,70	142,95	30,19	73,62	27,27	292,90	31 180	15268035
73,08	51,09	10,52	5,47	77,43	2,01	153,97	912	15268036
19,05	47,67	-48,37	22,35	56,80	-	98,19	480	15268037
5 031,73	131,63	4 879,47	363,14	59,60	930,77	4 523,70	868	15268039

### Noch 9. Realsteueraufbringungskraft, Gemeindeanteile, Gewerbesteuerumlage und Steuereinnahmekraft der

Regierungsbezirk Magdeburg  
Landkreis Aschersleben-Staßfurt

Amtlicher Gemeinde- schlüssel	Kreisangehörige Gemeinden	Realsteueraufbringungskraft			Gemeinde- anteil an der Umsatz- steuer	Gemeinde- anteil an der Einkom- mensteuer	Gewerbe- steuer- umlage	Steuer- einnahme- kraft
		insgesamt	darunter					
			Grund- steuer B	Gewerbe- steuer				
in 1 000 EUR								
15352001	Amesdorf	91	30	36	2	50	7	136
15352002	Aschersleben, Stadt	12 005	1 774	10 154	650	1 940	1 937	12 658
15352003	Borne	121	61	21	7	83	4	207
15352004	Cochstedt, Stadt	219	71	101	7	69	19	276
15352005	Drohndorf	1 442	25	1 405	2	24	268	1 200
15352006	Egeln, Stadt	732	296	372	90	257	71	1 008
15352009	Etgersleben	71	36	7	2	41	1	113
15352010	Freckleben	59	36	-0	4	38	-0	100
15352011	Friedrichsaue	20	13	-0	0	12	-0	32
15352012	Frose	153	91	49	11	87	9	241
15352013	Gatersleben	950	289	628	34	189	120	1 053
15352014	Giersleben	317	76	196	5	64	37	348
15352015	Groß Börnecke	269	85	133	11	101	25	355
15352016	Groß Schierstedt	230	36	182	11	40	35	246
15352017	Hakeborn	71	44	4	1	39	1	110
15352018	Hecklingen, Stadt	947	247	650	124	238	124	1 184
15352019	Hohenerxleben	77	48	8	18	47	2	140
15352020	Hoym, Stadt	316	168	104	54	173	20	524
15352021	Klein Schierstedt	43	29	0	29	21	0	92
15352022	Löderburg	647	152	455	20	203	87	783
15352023	Mehringen	102	58	21	8	62	4	168
15352025	Nachterstedt	408	167	238	85	208	45	656
15352026	Neu Königsau	24	17	-1	6	15	-0	44
15352027	Neundorf (Anhalt)	222	117	69	40	140	13	389
15352030	Rathmannsdorf	46	27	6	4	48	1	97
15352032	Schackenthal	36	21	-2	2	16	-0	54
15352033	Schadeleben	77	44	4	4	41	1	122
15352034	Schneidlingen	160	94	30	7	55	6	216
15352035	Staßfurt, Stadt	5 158	1 595	3 534	626	1 405	674	6 514
15352036	Tarthun	80	43	21	4	41	4	121
15352037	Unseburg	374	145	202	33	86	39	454
15352038	Westdorf	80	61	2	3	50	0	133
15352039	Westeregeln	237	139	71	48	117	10	393
15352041	Wilsleben	82	42	12	5	24	2	108
15352042	Winnigen	99	49	16	15	42	3	153
15352043	Wolmirsleben	145	83	30	8	102	6	250
15352044	Falkenstein/Harz, Stadt	1 221	416	673	124	364	128	1 581

**Kreisangehörigen Gemeinden im Jahr 2002 - in 1 000 EUR und EUR je Einwohner**

 Regierungsbezirk Magdeburg  
 Landkreis Aschersleben-Staßfurt

Realsteueraufbringungskraft			Gemeinde- anteil an der Umsatz- steuer	Gemeinde- anteil an der Einkom- mensteuer	Gewerbe- steuer- umlage	Steuer- einnahme- kraft	Einwohner	Amtlicher Gemeinde- schlüssel
insgesamt	darunter							
	Grund- steuer B	Gewerbe- steuer						
in EUR je Einwohner								
111,02	36,14	44,24	2,55	60,57	8,44	165,70	821	15352001
455,85	67,36	385,55	24,67	73,67	73,55	480,64	26 336	15352002
84,97	43,10	15,00	5,14	58,39	2,86	145,64	1 420	15352003
158,13	51,29	72,82	5,10	50,05	13,90	199,38	1 386	15352004
2 612,23	45,45	2 544,90	3,52	43,65	485,44	2 173,96	552	15352005
172,21	69,68	87,62	21,23	60,47	16,71	237,19	4 249	15352006
86,10	44,13	8,34	2,74	50,25	1,59	137,50	820	15352009
76,04	45,97	-0,34	4,71	48,74	-0,06	129,55	774	15352010
81,00	51,73	-0,05	0,44	49,26	-0,01	130,71	243	15352011
93,32	55,68	29,86	6,51	52,79	5,70	146,92	1 642	15352012
349,48	106,44	230,96	12,57	69,43	44,06	387,43	2 717	15352013
253,64	60,70	157,06	4,34	51,08	29,96	279,10	1 248	15352014
151,02	47,72	74,71	6,06	56,47	14,25	199,31	1 780	15352015
334,80	53,02	265,60	15,67	58,94	50,66	358,75	687	15352016
79,56	49,57	4,08	1,35	44,18	0,78	124,31	887	15352017
236,20	61,54	162,18	30,90	59,33	30,94	295,48	4 008	15352018
78,48	48,91	8,48	17,96	48,16	1,62	142,99	981	15352019
119,34	63,40	39,08	20,53	65,27	7,45	197,68	2 652	15352020
110,02	73,16	0,15	73,99	52,70	0,03	236,69	390	15352021
190,74	44,92	134,13	5,96	59,87	25,59	230,98	3 392	15352022
90,97	52,15	18,77	6,82	55,83	3,58	150,03	1 118	15352023
170,13	69,48	99,41	35,53	86,81	18,96	273,51	2 398	15352025
68,67	49,24	-2,60	15,83	41,90	-0,49	126,90	350	15352026
93,58	49,03	29,14	16,84	58,99	5,56	163,84	2 377	15352027
64,92	37,88	8,58	6,01	67,61	1,64	136,90	708	15352030
102,82	60,53	-6,94	5,72	45,39	-1,32	155,25	346	15352032
104,99	60,50	5,43	5,55	55,98	1,04	165,48	735	15352033
128,15	75,69	24,23	5,61	44,41	4,84	173,33	1 248	15352034
255,01	78,88	174,72	30,94	69,46	33,33	322,08	20 225	15352035
91,43	48,92	23,61	4,42	46,33	4,50	137,68	879	15352036
269,22	104,24	145,75	23,62	62,17	27,80	327,21	1 389	15352037
93,04	71,78	1,94	3,83	58,66	0,37	155,16	855	15352038
107,72	63,19	32,23	21,76	53,18	4,33	178,32	2 203	15352039
153,58	79,92	21,71	9,53	45,09	4,14	204,05	531	15352041
129,26	64,44	20,29	19,43	54,83	3,89	199,64	768	15352042
90,98	52,09	18,75	5,24	63,95	3,58	156,60	1 598	15352043
185,13	63,09	102,03	18,86	55,16	19,46	239,68	6 598	15352044

### Noch 9. Realsteueraufbringungskraft, Gemeindeanteile, Gewerbesteuerumlage und Steuereinnahmekraft der

Regierungsbezirk Magdeburg  
Bördekreis

Amtlicher Gemeinde- schlüssel	Kreisangehörige Gemeinden	Realsteueraufbringungskraft			Gemeinde- anteil an der Umsatz- steuer	Gemeinde- anteil an der Einkom- mensteuer	Gewerbe- steuer- umlage	Steuer- einnahme- kraft
		insgesamt	darunter					
			Grund- steuer B	Gewerbe- steuer	in 1 000 EUR			
15355001	Alikendorf	19	12	-0	3	14	-	37
15355002	Altbrandsleben	34	24	1	1	22	0	56
15355004	Ampfurth	45	15	8	1	26	-	72
15355005	Ausleben	189	109	10	8	125	2	321
15355007	Barneberg	61	46	-4	3	52	-1	117
15355010	Bottmersdorf	54	41	-29	14	43	-6	116
15355012	Domersleben	130	57	36	12	80	7	215
15355013	Drackenstedt	55	20	18	5	27	3	83
15355014	Dreileben	130	35	60	4	51	11	173
15355015	Druxberge	28	20	-8	3	33	-1	66
15355016	Eggenstedt	34	16	2	1	13	0	47
15355017	Eilsleben	364	183	156	87	156	30	577
15355018	Gröningen, Stadt	558	234	213	47	261	41	826
15355020	Groß Germersleben	106	25	49	11	23	-	140
15355021	Groß Rodensleben	127	69	23	16	59	4	196
15355022	Gunsleben	53	16	22	0	21	4	69
15355023	Hadmersleben, Stadt	358	101	173	20	125	33	471
15355024	Hammersleben	120	49	32	10	54	6	178
15355025	Harbke	299	144	146	15	116	28	402
15355026	Hötensleben	234	120	75	29	162	14	411
15355027	Hohendodeleben	313	98	181	30	122	35	430
15355029	Hornhausen	159	88	33	18	121	6	292
15355030	Kleinalsleben	38	9	17	3	12	-	52
15355031	Klein Oschersleben	64	43	5	3	41	-	108
15355032	Klein Rodensleben	82	31	33	10	31	6	116
15355033	Klein Wanzleben	1 661	206	1 411	96	176	269	1 664
15355034	Kroppenstedt, Stadt	397	109	198	25	91	38	475
15355037	Marienborn	139	37	95	25	30	18	176
15355038	Neuwegersleben	67	27	19	4	29	4	96
15355039	Ohrsleben	47	23	2	0	27	0	73
15355040	Oschersleben (Bode), Stadt	4 014	1 239	2 578	513	1 214	507	5 234
15355042	Ovelgünne	52	20	2	1	23	0	75
15355043	Peseckendorf	160	12	132	3	12	25	150
15355045	Schermcke	178	39	124	15	29	24	197
15355047	Seehausen, Stadt	226	120	73	36	125	14	374
15355048	Sommersdorf	97	55	13	3	67	3	164
15355050	Ummendorf	53	44	-18	19	69	-3	145
15355051	Völpke	374	103	246	44	107	46	479
15355052	Wackersleben	93	51	16	9	55	3	154
15355053	Wanzleben, Stadt	1 047	371	578	219	436	110	1 592
15355054	Wefensleben	295	142	137	55	247	26	570
15355055	Wormsdorf	49	28	-4	4	37	-1	90
15355056	Wulferstedt	112	40	39	3	47	7	154
15355057	Sülzetal	4 542	992	3 306	286	656	631	4 853



## Kreisangehörigen Gemeinden im Jahr 2002 - in 1 000 EUR und EUR je Einwohner

Regierungsbezirk Magdeburg  
Bördekreis

Realsteueraufbringungskraft			Gemeinde- anteil an der Umsatz- steuer	Gemeinde- anteil an der Einkom- mensteuer	Gewerbe- steuer- umlage	Steuer- einnahme- kraft	Einwohner	Amtlicher Gemeinde- schlüssel
insgesamt	darunter							
	Grund- steuer B	Gewerbe- steuer	in EUR je Einwohner					
69,62	43,75	-1,38	11,61	51,94	-	133,17	275	15355001
102,54	72,14	4,12	1,75	65,00	0,78	168,50	334	15355002
110,57	37,61	19,85	2,35	64,89	-	177,82	403	15355004
93,52	53,87	5,00	3,94	61,83	0,95	158,34	2 025	15355005
75,69	56,87	-4,86	3,83	64,26	-0,93	144,71	809	15355007
70,95	53,96	-38,62	18,58	56,34	-7,37	153,24	757	15355010
106,10	46,65	29,68	9,62	65,47	5,66	175,53	1 227	15355012
119,21	44,29	38,73	11,91	58,03	7,39	181,77	458	15355013
198,23	53,62	91,11	5,47	77,19	17,38	263,50	656	15355014
64,26	46,63	-17,86	7,15	75,84	-3,41	150,66	439	15355015
116,64	54,24	8,37	3,58	45,51	1,60	164,13	288	15355016
158,90	79,70	67,89	37,79	67,96	12,95	251,70	2 292	15355017
131,05	54,88	49,93	10,96	61,25	9,52	193,74	4 261	15355018
197,98	47,08	92,38	19,92	43,54	-	261,45	534	15355020
110,56	59,92	20,37	13,58	51,21	3,89	171,46	1 146	15355021
171,77	50,64	73,14	0,12	67,20	13,95	225,14	307	15355022
183,16	51,55	88,36	10,48	63,83	16,85	240,62	1 956	15355023
122,56	49,85	33,03	10,52	55,65	6,30	182,43	977	15355024
152,65	73,56	74,50	7,41	59,16	14,21	205,01	1 962	15355025
91,89	46,98	29,35	11,42	63,58	5,60	161,29	2 548	15355026
164,56	51,78	95,57	15,97	64,06	18,23	226,37	1 899	15355027
88,82	48,92	18,67	10,08	67,29	3,56	162,63	1 794	15355029
169,51	41,14	74,32	11,79	53,86	-	235,16	223	15355030
84,68	57,47	6,34	3,56	54,77	-	143,00	753	15355031
143,93	55,44	57,89	17,46	54,18	11,04	204,52	568	15355032
619,38	76,97	526,20	35,78	65,74	100,38	620,52	2 682	15355033
226,75	62,19	113,46	14,42	51,91	21,64	271,44	1 749	15355034
292,59	78,24	199,41	51,97	63,48	38,04	370,00	476	15355037
144,00	57,64	39,79	7,62	61,29	7,59	205,32	466	15355038
99,52	48,49	5,00	0,62	57,61	0,95	156,80	468	15355039
243,91	75,27	156,62	31,14	73,74	30,81	317,98	16 459	15355040
104,87	41,47	3,49	1,97	47,25	0,66	153,43	492	15355042
631,77	49,16	519,17	10,42	47,74	99,03	590,90	254	15355043
274,78	60,20	192,39	22,48	44,29	36,70	304,85	647	15355045
115,42	61,28	37,07	18,55	63,93	7,07	190,83	1 959	15355047
85,52	48,84	11,54	2,42	58,92	2,20	144,66	1 136	15355048
50,75	42,42	-16,86	18,48	66,20	-3,22	138,65	1 046	15355050
223,62	61,56	146,95	26,34	64,02	27,44	286,54	1 673	15355051
121,68	66,36	20,25	11,94	71,59	3,86	201,35	767	15355052
189,54	67,23	104,70	39,71	79,04	19,97	288,32	5 522	15355053
122,14	58,55	56,86	22,63	102,00	10,84	235,94	2 417	15355054
84,40	47,98	-6,87	6,07	63,09	-1,31	154,87	579	15355055
129,26	46,19	44,90	2,94	53,88	8,56	177,52	868	15355056
449,18	98,07	326,96	28,28	64,92	62,37	480,01	10 111	15355057

**Noch 9. Realsteueraufbringungskraft, Gemeindeanteile, Gewerbesteuerumlage und Steuereinnahmekraft der**

 Regierungsbezirk Magdeburg  
 Landkreis Halberstadt

Amtlicher Gemeinde- schlüssel	Kreisangehörige Gemeinden	Realsteueraufbringungskraft			Gemeinde- anteil an der Umsatz- steuer	Gemeinde- anteil an der Einkom- mensteuer	Gewerbe- steuer- umlage	Steuer- einnahme- kraft
		insgesamt	darunter					
			Grund- steuer B	Gewerbe- steuer				
in 1 000 EUR								
15357003	Aspenstedt	42	28	2	2	41	0	84
15357004	Athenstedt	48	20	19	4	35	4	83
15357006	Berßel	172	47	106	8	55	20	214
15357007	Bühne	30	30	-18	8	26	-3	68
15357008	Danstedt	77	46	3	2	37	1	115
15357009	Dardesheim, Stadt	147	53	70	7	63	13	204
15357011	Deersheim	113	62	31	4	55	6	166
15357016	Groß Quenstedt	140	55	54	4	72	10	205
15357017	Halberstadt, Stadt	8 215	3 153	4 924	1 648	3 210	939	12 134
15357018	Harsleben	437	149	236	50	135	45	577
15357019	Hessen	113	71	13	10	103	2	224
15357022	Langenstein	622	124	462	98	121	88	752
15357023	Lüttgenrode	141	38	82	5	57	16	188
15357024	Nienhagen	44	21	9	2	23	2	67
15357025	Osterode am Fallstein	21	10	0	0	2	0	24
15357026	Osterwieck, Stadt	894	301	568	107	320	108	1 212
15357028	Rhoden	43	27	1	1	33	0	77
15357030	Rohrshiem	67	40	3	1	39	1	106
15357031	Sargstedt	66	41	4	2	50	1	117
15357032	Schauen	91	27	49	2	22	9	107
15357034	Schwanebeck, Stadt	693	143	502	42	143	95	782
15357035	Ströbeck, Schachdorf	109	54	29	12	82	6	197
15357036	Veltheim	60	19	1	0	26	0	86
15357038	Wegeleben, Stadt	738	185	456	36	181	87	868
15357039	Wülperode	46	28	1	1	34	0	80
15357040	Zilly	364	39	286	13	54	55	377
15357041	Huy	920	494	145	59	534	28	1 485

**Kreisangehörigen Gemeinden im Jahr 2002 - in 1 000 EUR und EUR je Einwohner**

 Regierungsbezirk Magdeburg  
 Landkreis Halberstadt

Realsteueraufbringungskraft			Gemeinde- anteil an der Umsatz- steuer	Gemeinde- anteil an der Einkom- mensteuer	Gewerbe- steuer- umlage	Steuer- einnahme- kraft	Einwohner	Amtlicher Gemeinde- schlüssel
insgesamt	darunter							
	Grund- steuer B	Gewerbe- steuer						
in EUR je Einwohner								
71,55	48,24	2,82	2,71	69,21	0,54	142,94	587	15357003
109,48	44,66	44,49	8,63	80,73	8,49	190,35	437	15357004
234,96	64,10	144,55	10,29	74,49	27,57	292,16	733	15357006
52,48	51,31	-30,91	13,31	45,05	-5,90	116,74	581	15357007
131,05	78,18	5,70	3,05	62,07	1,09	195,07	591	15357008
152,19	54,67	72,40	6,94	65,31	13,81	210,63	968	15357009
136,69	75,41	37,11	4,58	66,93	7,08	201,12	825	15357011
131,81	51,45	50,82	3,75	67,74	9,70	193,61	1 060	15357016
202,41	77,69	121,32	40,60	79,09	23,14	298,97	40 586	15357017
183,84	62,66	99,38	20,97	56,86	18,96	242,70	2 377	15357018
70,91	44,21	8,18	6,47	64,35	1,56	140,18	1 600	15357019
308,39	61,46	229,15	48,33	59,86	43,71	372,87	2 018	15357022
184,75	50,35	108,05	7,01	75,34	20,61	246,49	763	15357023
88,40	42,24	19,09	4,24	46,97	3,64	135,97	495	15357024
115,96	55,30	0,32	2,35	10,09	0,06	128,34	185	15357025
218,27	73,47	138,58	26,11	78,03	26,43	295,97	4 096	15357026
86,29	54,59	1,44	2,26	66,68	0,28	154,96	497	15357028
101,08	60,03	5,13	0,88	58,96	0,98	159,95	660	15357030
86,03	53,39	5,44	2,00	65,55	1,04	152,54	764	15357031
187,85	55,71	101,31	4,46	46,21	19,33	219,21	486	15357032
281,30	58,10	203,83	17,07	57,96	38,72	317,60	2 462	15357034
91,00	44,99	24,24	9,84	68,11	4,62	164,32	1 197	15357035
129,73	42,05	2,67	0,74	57,36	0,51	187,33	460	15357036
226,63	56,77	140,04	11,17	55,73	26,75	266,79	3 255	15357038
89,14	54,30	2,10	1,62	65,30	0,40	155,66	517	15357039
384,97	41,26	302,56	14,12	57,21	57,71	398,58	946	15357040
100,42	53,96	15,78	6,39	58,24	3,01	162,05	9 163	15357041

### Noch 9. Realsteueraufbringungskraft, Gemeindeanteile, Gewerbesteuerumlage und Steuereinnahmekraft der

Regierungsbezirk Magdeburg  
Landkreis Jerichower Land

Amtlicher Gemeinde- schlüssel	Kreisangehörige Gemeinden	Realsteueraufbringungskraft			Gemeinde- anteil an der Umsatz- steuer	Gemeinde- anteil an der Einkom- mensteuer	Gewerbe- steuer- umlage	Steuer- einnahme- kraft
		insgesamt	darunter					
			Grund- steuer B	Gewerbe- steuer				
in 1 000 EUR								
15358002	Biederitz	604	379	217	257	377	41	1 196
15358003	Brettin	77	46	25	5	58	5	135
15358004	Büden	128	19	97	7	9	-	144
15358005	Burg, Stadt	6 182	1 876	4 201	719	1 876	801	7 976
15358006	Dannigkow	103	43	50	1	51	10	146
15358007	Demsin	59	50	-5	4	15	-1	78
15358010	Dörmitz	34	26	7	0	9	1	41
15358011	Drewitz	28	21	3	3	25	1	56
15358014	Genthin, Stadt	3 107	1 216	1 844	555	1 070	351	4 380
15358015	Gerwisch	338	212	125	71	242	24	627
15358016	Gladau	223	51	150	3	39	29	238
15358017	Gommern, Stadt	767	489	267	162	526	51	1 405
15358018	Grabow	58	37	3	4	39	1	101
15358019	Gübs	40	20	13	2	24	3	63
15358022	Hohenwarthe	177	94	79	6	138	15	306
15358023	Hohenziatz	98	28	56	1	34	11	122
15358025	Jerichow, Stadt	184	121	25	21	170	5	370
15358026	Kade	54	34	9	3	33	2	88
15358027	Karith	39	24	1	1	11	0	51
15358028	Karow	48	24	6	1	24	1	72
15358029	Klitsche	30	15	2	1	16	0	46
15358030	Königsborn	109	56	48	22	55	9	176
15358031	Körbelitz	64	31	16	12	30	3	103
15358032	Krüssau	20	12	-1	0	11	-0	31
15358033	Küsel	24	8	13	0	4	3	25
15358034	Lostau	182	115	53	15	171	10	358
15358036	Magdeburgerforth	22	19	0	1	19	0	43
15358038	Menz	53	42	5	5	45	1	102
15358039	Möckern, Stadt	1 416	415	926	157	346	196	1 723
15358040	Möser	215	201	8	28	201	2	442
15358041	Mützel	174	36	136	9	34	26	191
15358042	Nedlitz	78	44	18	5	56	4	136
15358044	Nielebock	21	11	2	1	12	0	34
15358045	Paplitz	29	14	-0	1	21	-0	52
15358049	Pietzpuhl	20	16	0	0	13	0	33
15358050	Redekin	54	39	1	6	20	0	80
15358051	Reesdorf	10	8	-0	0	12	-0	22
15358052	Reesen	45	30	8	6	27	1	76
15358053	Rietzel	17	11	-0	1	13	-0	31
15358054	Roßdorf	66	37	22	7	32	4	100
15358056	Schermen	116	88	19	9	118	4	240
15358057	Schlagenthin	81	44	27	6	45	5	127
15358058	Schopsdorf	276	64	209	15	12	40	264
15358060	Stresow	13	8	-0	4	7	-0	25
15358061	Theeßen	125	36	78	11	35	15	157
15358062	Tryppenhna	32	26	-2	1	16	-0	50
15358063	Tuheim	190	63	98	15	87	19	273
15358064	Vehlitz	69	32	22	3	17	4	85

## Kreisangehörigen Gemeinden im Jahr 2002 - in 1 000 EUR und EUR je Einwohner

Regierungsbezirk Magdeburg  
Landkreis Jerichower Land

Realsteueraufbringungskraft			Gemeinde- anteil an der Umsatz- steuer	Gemeinde- anteil an der Einkom- mensteuer	Gewerbe- steuer- umlage	Steuer- einnahme- kraft	Einwohner	Amtlicher Gemeinde- schlüssel
insgesamt	darunter							
	Grund- steuer B	Gewerbe- steuer	in EUR je Einwohner					
129,74	81,34	46,70	55,16	80,91	8,91	256,90	4 655	15358002
81,03	48,25	26,02	5,37	61,14	4,96	142,57	945	15358003
488,25	71,35	371,09	25,14	35,39	-	548,77	262	15358004
237,04	71,95	161,10	27,57	71,93	30,71	305,84	26 080	15358005
146,60	61,84	71,41	1,59	72,96	13,62	207,53	703	15358006
149,97	128,38	-11,67	10,39	38,15	-2,23	200,73	391	15358007
129,18	99,38	28,47	0,38	33,30	5,43	157,42	263	15358010
62,41	46,74	6,73	7,15	54,96	1,29	123,23	451	15358011
208,41	81,59	123,68	37,24	71,76	23,57	293,84	14 906	15358014
119,70	75,15	44,30	25,13	85,95	8,45	222,32	2 821	15358015
308,24	70,88	206,53	4,67	54,39	39,41	327,89	725	15358016
123,92	78,91	43,16	26,20	85,00	8,23	226,88	6 191	15358017
79,61	50,10	4,17	5,28	53,60	0,80	137,69	734	15358018
108,98	55,97	36,14	4,79	66,54	6,89	173,43	365	15358019
119,69	63,68	53,81	4,26	93,70	10,26	207,38	1 475	15358022
155,52	44,00	88,72	1,78	53,35	16,92	193,73	631	15358023
75,77	50,01	10,46	8,82	69,95	1,99	152,55	2 423	15358025
70,41	45,06	11,17	3,54	43,78	2,13	115,60	764	15358026
114,53	68,96	3,29	1,75	32,68	0,63	148,33	341	15358027
88,66	44,80	11,15	1,71	44,67	2,13	132,91	542	15358028
74,52	38,52	6,03	1,77	38,88	1,15	114,02	401	15358029
170,01	86,53	74,08	34,02	84,99	14,13	274,89	642	15358030
119,96	57,25	29,34	21,50	55,70	5,60	191,57	537	15358031
74,80	46,30	-1,89	1,20	39,79	-0,36	116,16	266	15358032
193,76	61,66	108,36	2,39	29,97	20,67	205,45	122	15358033
91,63	58,16	26,55	7,73	86,51	5,06	180,81	1 982	15358034
89,29	74,36	0,99	3,60	76,98	0,20	169,67	251	15358036
87,99	70,21	8,51	8,51	74,65	1,62	169,52	601	15358038
267,20	78,38	174,68	29,65	65,21	37,00	325,05	5 301	15358039
81,82	76,76	3,22	10,58	76,46	0,61	168,24	2 625	15358040
301,67	61,97	235,70	16,30	59,38	44,96	332,39	576	15358041
101,34	57,23	23,88	6,99	72,73	4,56	176,51	769	15358042
87,51	47,57	6,33	4,97	50,25	1,21	141,52	239	15358044
73,50	36,10	-1,14	3,32	53,29	-0,22	130,33	398	15358045
78,69	63,49	0,21	0,14	52,43	0,04	131,22	250	15358049
76,07	54,99	1,80	8,74	27,71	0,34	112,18	712	15358050
55,26	45,79	-0,88	0,04	63,28	-0,17	118,75	184	15358051
80,09	54,43	13,60	11,66	47,98	2,60	137,12	556	15358052
105,76	65,56	-2,32	3,75	77,69	-0,44	187,65	163	15358053
123,14	69,18	40,64	12,37	59,54	7,75	187,29	535	15358054
73,98	55,71	12,36	5,70	75,16	2,36	152,48	1 573	15358056
91,67	49,44	30,01	7,17	50,46	5,73	143,57	888	15358057
897,37	209,06	678,18	49,99	39,30	129,41	857,25	308	15358058
76,90	46,25	-1,73	26,31	44,87	-0,33	148,42	166	15358060
237,89	67,78	147,21	21,46	67,05	28,08	298,33	527	15358061
117,72	96,70	-8,27	4,48	58,58	-1,58	182,37	273	15358062
127,53	42,52	65,86	10,28	58,41	12,59	183,63	1 486	15358063
190,15	88,44	61,15	7,60	47,19	11,66	233,28	365	15358064

**Noch 9. Realsteueraufbringungskraft, Gemeindeanteile, Gewerbesteuerumlage und Steuereinnahmekraft der**

 Regierungsbezirk Magdeburg  
 Landkreis Jerichower Land

Amtlicher Gemeinde- schlüssel	Kreisangehörige Gemeinden	Realsteueraufbringungskraft			Gemeinde- anteil an der Umsatz- steuer	Gemeinde- anteil an der Einkom- mensteuer	Gewerbe- steuer- umlage	Steuer- einnahme- kraft
		insgesamt	darunter					
			Grund- steuer B	Gewerbe- steuer				
in 1 000 EUR								
15358065	Wahlitz	149	91	54	13	88	10	239
15358066	Wallwitz	19	11	1	1	11	0	30
15358068	Woltersdorf	41	17	12	1	27	2	66
15358069	Wüstenjerichow	11	7	-0	0	5	-0	17
15358070	Wulkow	40	23	5	3	16	1	58
15358071	Zabakuck	48	16	25	5	10	5	58
15358072	Zeddenick	19	8	1	0	2	0	21
15358074	Ziepel	41	29	5	8	37	-	86
15358075	Elbe-Parey	964	446	447	78	493	85	1 450

**Kreisangehörigen Gemeinden im Jahr 2002 - in 1 000 EUR und EUR je Einwohner**

 Regierungsbezirk Magdeburg  
 Landkreis Jerichower Land

Realsteueraufbringungskraft			Gemeinde- anteil an der Umsatz- steuer	Gemeinde- anteil an der Einkom- mensteuer	Gewerbe- steuer- umlage	Steuer- einnahme- kraft	Einwohner	Amtlicher Gemeinde- schlüssel
insgesamt	darunter							
	Grund- steuer B	Gewerbe- steuer						
in EUR je Einwohner								
156,23	95,68	56,41	13,42	92,16	10,76	251,05	954	15358065
88,87	51,62	4,25	2,64	49,97	0,81	140,66	213	15358066
108,18	45,44	32,37	1,36	70,49	6,18	173,85	382	15358068
87,55	55,04	-3,72	2,35	43,30	-0,69	133,90	124	15358069
97,07	54,85	11,36	7,22	38,54	2,17	140,66	411	15358070
204,01	67,46	107,38	20,98	41,54	20,48	246,04	234	15358071
132,59	53,29	4,57	0,19	12,57	0,87	144,48	147	15358072
68,77	48,43	8,56	12,71	61,90	-	143,38	598	15358074
119,11	55,14	55,20	9,57	60,89	10,53	179,04	8 096	15358075

**Noch 9. Realsteueraufbringungskraft, Gemeindeanteile, Gewerbesteuerumlage und Steuereinnahmekraft der**Regierungsbezirk Magdeburg  
Ohrekreis

Amtlicher Gemeinde- schlüssel	Kreisangehörige Gemeinden	Realsteueraufbringungskraft			Gemeinde- anteil an der Umsatz- steuer	Gemeinde- anteil an der Einkom- mensteuer	Gewerbe- steuer- umlage	Steuer- einnahme- kraft
		insgesamt	darunter					
			Grund- steuer B	Gewerbe- steuer				
in 1 000 EUR								
15362001	Ackendorf	64	23	25	1	20	5	81
15362002	Alleringersleben	42	27	6	2	28	1	70
15362003	Altenhausen	68	51	4	3	29	1	99
15362004	Angern	150	70	66	23	90	13	250
15362005	Barleben	24 874	611	24 241	254	398	4 624	20 902
15362006	Bartensleben	42	21	8	17	22	1	80
15362007	Bebertal	664	90	550	61	104	105	724
15362008	Beendorf	59	47	9	6	69	2	132
15362009	Behnsdorf	52	33	12	9	46	2	106
15362010	Belsdorf	9	8	-2	0	10	-0	20
15362011	Berenbrock	43	18	16	1	18	3	60
15362012	Bertingen	15	17	-6	4	13	-1	33
15362013	Böddensell	14	13	-0	1	14	-0	29
15362014	Bösdorf	60	24	29	7	34	5	96
15362015	Born	15	11	2	1	15	0	30
15362016	Bornstedt	47	23	9	0	27	2	73
15362017	Bregenstedt	48	25	11	4	32	2	81
15362020	Bülstringen	198	90	97	42	50	19	271
15362021	Burgstall	56	34	7	4	51	1	109
15362022	Calvörde, Flecken	903	230	654	73	128	125	979
15362023	Colbitz	308	234	53	36	259	10	593
15362024	Cröchern	59	16	30	2	14	5	70
15362025	Dahlenwarsleben	415	84	302	73	83	58	513
15362026	Döhren	56	48	3	0	11	0	67
15362027	Dolle	57	46	4	5	37	1	99
15362028	Dorst	21	9	9	2	12	2	33
15362029	Ebendorf	229	107	112	11	143	21	361
15362030	Eichenbarleben	132	66	33	9	84	6	219
15362031	Eickendorf	15	10	-0	0	8	-0	23
15362032	Eimersleben	46	20	4	4	29	1	77
15362033	Emden	36	17	1	1	26	0	62
15362034	Erxleben	337	98	205	66	84	39	447
15362035	Eschenrode	11	6	0	-	7	0	18
15362036	Etingen	87	28	46	6	34	9	118
15362037	Everingen	15	12	-0	1	11	-0	27
15362038	Farsleben	128	70	54	16	59	10	193
15362039	Flechtingen	801	166	625	105	148	119	935
15362041	Glindenberg	144	74	52	15	91	10	241
15362042	Grauingen	16	9	2	1	11	0	27
15362043	Groß Ammensleben	191	109	55	27	94	10	302
15362044	Groß Santerleben	91	59	12	13	71	3	172
15362045	Gutenswegen	130	41	64	10	47	12	176
15362046	Hakenstedt	25	-27	20	3	33	4	57
15362047	Haldensleben, Stadt	12 028	1 873	10 075	766	1 558	1 922	12 431
15362048	Heinrichsberg	46	18	16	2	20	3	65
15362049	Hermisdorf	729	287	429	64	133	82	845
15362050	Hillersleben	121	38	78	5	61	15	173
15362051	Hödingen	22	15	1	0	19	0	41



## Kreisangehörigen Gemeinden im Jahr 2002 - in 1 000 EUR und EUR je Einwohner

Regierungsbezirk Magdeburg  
Ohrekreis

Realsteueraufbringungskraft			Gemeinde- anteil an der Umsatz- steuer	Gemeinde- anteil an der Einkom- mensteuer	Gewerbe- steuer- umlage	Steuer- einnahme- kraft	Einwohner	Amtlicher Gemeinde- schlüssel
insgesamt	darunter							
	Grund- steuer B	Gewerbe- steuer						
in EUR je Einwohner								
143,74	51,06	56,17	1,52	45,15	10,71	179,70	448	15362001
84,43	54,78	12,18	3,21	56,49	2,32	141,81	494	15362002
165,32	123,76	10,37	6,85	71,49	1,98	241,69	410	15362003
110,81	51,57	48,83	17,14	66,12	9,32	184,76	1 355	15362004
4 254,91	104,52	4 146,51	43,40	68,12	790,95	3 575,47	5 846	15362005
119,16	60,08	21,96	47,09	63,86	4,19	225,92	352	15362006
391,79	52,86	324,54	36,09	61,05	61,91	427,02	1 696	15362007
66,18	53,12	9,77	6,40	77,70	1,86	148,41	891	15362008
73,67	46,24	16,32	12,86	65,29	3,11	148,70	711	15362009
41,61	37,09	-10,94	0,16	46,93	-2,09	90,79	219	15362010
144,51	59,32	52,00	4,74	61,52	9,92	200,85	300	15362011
69,93	80,64	-29,22	17,65	60,80	-5,57	153,95	214	15362012
52,91	47,97	-1,05	1,96	53,24	-0,20	108,31	265	15362013
127,43	50,16	61,14	15,45	73,10	11,66	204,32	471	15362014
61,54	44,11	6,30	4,93	60,29	1,20	125,56	241	15362015
103,98	51,48	18,92	0,75	59,52	3,61	160,65	453	15362016
84,45	44,00	19,75	6,82	57,02	3,77	144,52	563	15362017
244,57	110,92	119,96	51,41	62,23	22,88	335,34	809	15362020
79,04	48,87	10,02	5,25	71,82	1,91	154,20	704	15362021
511,57	130,10	370,36	41,26	72,34	70,67	554,50	1 766	15362022
90,21	68,59	15,66	10,57	75,95	2,91	173,82	3 409	15362023
200,13	54,05	102,80	6,37	47,56	17,81	236,25	295	15362024
297,39	60,49	216,55	52,22	59,39	41,31	367,69	1 396	15362025
247,33	212,88	11,19	1,29	48,71	2,13	295,20	226	15362026
102,19	82,07	7,14	9,73	65,17	1,37	175,73	562	15362027
105,02	44,85	47,62	7,76	62,62	9,08	166,33	197	15362028
109,77	51,24	53,86	5,06	68,57	10,27	173,13	2 088	15362029
105,27	52,55	26,24	7,46	66,76	5,01	174,48	1 255	15362030
82,10	54,20	-2,59	0,04	45,01	-0,49	127,65	180	15362031
89,38	40,08	8,56	7,23	55,82	1,63	150,79	511	15362032
101,37	48,62	4,03	2,26	73,99	0,77	176,84	353	15362033
242,51	70,53	147,84	47,24	60,86	28,20	322,40	1 388	15362034
63,84	33,38	2,11	-	37,84	0,40	101,28	176	15362035
156,60	50,69	83,64	10,19	61,71	15,95	212,54	553	15362036
68,09	54,25	-0,70	3,92	52,04	-0,13	124,18	216	15362037
134,27	72,88	56,33	17,06	62,00	10,75	202,59	954	15362038
434,18	90,18	338,66	57,10	79,98	64,60	506,66	1 846	15362039
108,05	55,63	38,60	11,52	67,84	7,36	180,04	1 336	15362041
98,13	53,50	11,73	3,73	68,07	2,23	167,70	162	15362042
132,21	75,33	37,80	18,63	65,06	7,21	208,69	1 446	15362043
84,20	54,54	11,60	12,00	66,18	2,33	160,06	1 076	15362044
176,05	54,97	86,52	13,87	63,43	16,50	236,85	741	15362045
40,18	-44,40	32,84	5,50	53,42	6,26	92,84	611	15362046
578,79	90,14	484,78	36,88	74,95	92,47	598,14	20 782	15362047
111,02	43,73	38,80	5,95	47,63	7,40	157,20	415	15362048
443,07	174,76	260,74	39,18	81,09	49,72	513,62	1 645	15362049
138,49	43,28	88,81	6,11	69,41	17,01	197,00	877	15362050
79,29	54,70	3,12	1,16	68,55	0,59	148,40	276	15362051

**Noch 9. Realsteueraufbringungskraft, Gemeindeanteile, Gewerbesteuerumlage und Steuereinnahmekraft der**

 Regierungsbezirk Magdeburg  
 Ohrekreis

Amtlicher Gemeinde- schlüssel	Kreisangehörige Gemeinden	Realsteueraufbringungskraft			Gemeinde- anteil an der Umsatz- steuer	Gemeinde- anteil an der Einkom- mensteuer	Gewerbe- steuer- umlage	Steuer- einnahme- kraft
		insgesamt	darunter					
			Grund- steuer B	Gewerbe- steuer				
in 1 000 EUR								
15362052	Hörsingen	52	34	8	1	50	1	102
15362053	Hohenwarsleben	316	176	127	44	149	24	485
15362055	Irxleben	767	232	521	89	200	97	958
15362056	Ivenrode	44	31	2	2	42	0	87
15362057	Jersleben	47	39	-1	5	61	-0	113
15362058	Kathendorf	20	13	1	1	23	0	44
15362059	Klein Ammensleben	52	39	-1	2	41	-0	95
15362060	Klüden	37	19	1	0	17	0	54
15362062	Loitsche	388	183	196	94	54	37	498
15362063	Mahlwinkel	56	31	15	5	29	3	87
15362064	Mannhausen	14	17	-10	1	17	-2	34
15362065	Meitzendorf	823	115	695	59	67	133	816
15362066	Meseberg	60	21	29	2	34	6	91
15362067	Morsleben	155	18	132	25	34	25	189
15362068	Neuenhofe	95	38	49	5	49	9	140
15362069	Niederndodeleben	585	257	274	50	269	52	851
15362071	Nordgermersleben	128	59	24	8	63	4	195
15362072	Ochtmersleben	82	34	27	8	39	5	123
15362073	Oebisfelde, Stadt	1 305	522	718	118	501	137	1 787
15362074	Ostingersleben	37	17	8	2	17	1	54
15362075	Rätzlingen	70	54	7	17	55	1	141
15362076	Rogätz	418	151	252	97	163	48	631
15362077	Rottmersleben	68	35	9	6	45	2	117
15362078	Samswegen	177	109	56	14	119	11	299
15362079	Sandbeiendorf	60	53	1	1	14	0	75
15362080	Schackensleben	82	50	4	4	53	1	138
15362081	Schwanefeld	22	14	2	0	17	0	39
15362082	Seggerde	16	8	0	0	7	0	23
15362083	Siestedt	52	31	4	2	36	1	89
15362084	Süplingen	227	60	157	31	64	30	292
15362085	Uhrsleben	61	26	14	4	22	3	85
15362086	Vahldorf	97	40	53	25	46	10	158
15362087	Velsdorf	18	13	2	0	14	0	31
15362088	Walbeck	114	77	31	33	63	6	204
15362091	Weferlingen, Flecken	317	153	152	31	148	29	466
15362092	Wegenstedt	73	22	42	3	30	8	97
15362093	Wellen	122	73	28	7	90	5	214
15362094	Wenddorf	11	6	0	0	7	0	18
15362095	Wiegwitz	42	9	31	3	18	6	57
15362096	Wolmirstedt, Stadt	2 113	780	1 304	271	1 110	249	3 244
15362097	Zielitz	345	219	118	152	243	22	717
15362098	Zobbenitz	19	16	-4	2	21	-1	43

## Kreisangehörigen Gemeinden im Jahr 2002 - in 1 000 EUR und EUR je Einwohner

Regierungsbezirk Magdeburg  
Ohrekreis

Realsteueraufbringungskraft			Gemeinde- anteil an der Umsatz- steuer	Gemeinde- anteil an der Einkom- mensteuer	Gewerbe- steuer- umlage	Steuer- einnahme- kraft	Einwohner	Amtlicher Gemeinde- schlüssel
insgesamt	darunter							
	Grund- steuer B	Gewerbe- steuer						
in EUR je Einwohner								
80,01	51,71	11,92	1,94	75,98	2,27	155,66	654	15362052
211,59	118,16	85,09	29,48	100,10	16,22	324,94	1 493	15362053
305,95	92,40	207,79	35,53	79,83	38,86	382,46	2 506	15362055
76,67	54,44	3,60	2,92	74,42	0,69	153,32	570	15362056
71,25	58,61	-1,67	7,27	91,51	-0,33	170,37	665	15362057
71,57	46,31	5,05	2,16	82,63	0,96	155,40	283	15362058
71,33	54,44	-1,29	3,41	56,06	-0,25	131,05	724	15362059
114,62	58,90	3,26	0,35	52,10	0,62	166,44	324	15362060
538,78	254,14	271,62	130,31	74,69	51,81	691,96	720	15362062
87,35	48,97	23,32	7,26	45,75	4,45	135,91	642	15362063
44,53	52,08	-31,65	3,00	52,29	-6,04	105,86	325	15362064
725,09	100,93	612,42	51,64	58,93	116,82	718,84	1 135	15362065
130,83	45,19	63,60	4,98	73,97	12,13	197,64	459	15362066
417,28	48,42	355,40	68,61	90,89	67,79	508,99	371	15362067
118,07	46,67	60,62	6,35	60,51	11,58	173,35	806	15362068
139,24	61,10	65,21	11,84	63,98	12,44	202,63	4 200	15362069
130,11	59,75	23,86	8,11	63,90	4,55	197,57	987	15362071
135,57	56,07	45,23	13,30	63,95	8,62	204,21	604	15362072
176,87	70,72	97,36	15,97	67,95	18,59	242,19	7 379	15362073
121,70	55,98	24,45	6,35	53,91	4,66	177,30	307	15362074
85,22	66,29	9,09	21,06	66,96	1,73	171,51	822	15362075
182,57	65,80	109,87	42,34	71,22	20,96	275,16	2 292	15362076
89,10	46,50	11,56	7,56	59,59	2,20	154,04	758	15362077
93,09	57,38	29,18	7,38	62,51	5,57	157,43	1 902	15362078
197,51	176,40	3,37	3,92	47,19	0,64	247,99	303	15362079
107,64	65,44	5,65	4,75	70,38	1,08	181,69	758	15362080
79,99	52,64	7,92	1,35	61,32	1,51	141,15	274	15362081
152,76	73,47	2,10	2,80	63,85	0,40	219,01	104	15362082
85,64	52,15	6,52	3,32	59,14	1,24	146,86	604	15362083
210,19	56,04	145,45	29,16	59,40	27,74	271,01	1 079	15362084
125,48	53,40	28,01	7,42	45,41	5,34	172,96	490	15362085
174,99	72,20	94,76	44,18	81,96	18,08	283,06	557	15362086
81,70	59,87	10,90	1,42	64,09	2,08	145,14	215	15362087
138,06	94,08	37,65	40,60	76,38	7,18	247,85	823	15362088
133,49	64,71	63,98	12,93	62,25	12,20	196,46	2 372	15362091
178,23	53,86	103,15	6,73	74,24	19,68	239,52	407	15362092
90,20	54,36	20,53	5,46	66,80	3,91	158,55	1 351	15362093
90,29	48,10	2,39	0,06	56,96	0,46	146,85	124	15362094
217,67	47,09	159,39	17,47	91,54	30,40	296,28	193	15362095
195,35	72,10	120,60	25,05	102,61	23,00	300,00	10 814	15362096
145,38	92,45	49,68	63,97	102,63	9,48	302,50	2 371	15362097
52,89	45,60	-12,70	6,85	61,20	-2,42	123,37	350	15362098

### Noch 9. Realsteueraufbringungskraft, Gemeindeanteile, Gewerbesteuerumlage und Steuereinnahmekraft der

Regierungsbezirk Magdeburg  
Landkreis Stendal

Amtlicher Gemeinde- schlüssel	Kreisangehörige Gemeinden	Realsteueraufbringungskraft			Gemeinde- anteil an der Umsatz- steuer	Gemeinde- anteil an der Einkom- mensteuer	Gewerbe- steuer- umlage	Steuer- einnahme- kraft
		insgesamt	darunter					
			Grund- steuer B	Gewerbe- steuer				
in 1 000 EUR								
15363001	Altenzaun	24	14	0	1	6	0	31
15363002	Arneburg, Stadt	582	111	453	27	127	86	649
15363003	Aulosen	37	24	3	3	11	1	51
15363004	Baben	27	14	2	2	13	0	42
15363005	Badingen	45	24	4	4	25	1	72
15363006	Ballerstedt	28	16	1	2	12	0	41
15363007	Beelitz	7	4	0	0	0	0	7
15363008	Behrendorf	55	28	6	2	16	1	72
15363009	Bellingen	32	15	9	6	19	2	55
15363010	Berkau	50	24	13	2	25	2	74
15363011	Bertkow	35	17	1	2	11	0	48
15363012	Beuster	58	28	4	3	28	1	88
15363014	Birkholz	36	26	7	2	19	1	56
15363015	Bismark (Altmark), Stadt	543	233	285	55	186	54	729
15363016	Bittkau	38	33	0	3	37	0	78
15363017	Bölsdorf	30	17	7	2	10	1	42
15363018	Boock	24	16	-3	1	13	-1	38
15363019	Bretsch	85	39	23	3	38	4	121
15363020	Buch	41	23	4	2	20	1	62
15363021	Buchholz	37	17	7	3	14	1	53
15363022	Büste	43	19	14	2	15	3	57
15363023	Cobbel	19	14	1	9	15	0	42
15363024	Dahlen	79	38	14	6	41	3	124
15363025	Demker	65	23	30	13	27	6	99
15363026	Dobberkau	40	17	8	4	12	2	55
15363027	Düsedau	29	16	1	3	15	0	46
15363028	Eichstedt (Altmark)	-14	31	-58	17	28	-11	42
15363029	Erxleben	69	26	23	2	26	4	92
15363030	Falkenberg	31	14	1	1	16	0	48
15363031	Fischbeck (Elbe)	76	44	12	11	34	2	119
15363032	Flessau	91	57	8	7	49	2	146
15363033	Gagel	15	6	2	1	5	0	19
15363034	Garlipp	14	10	-0	1	8	-0	23
15363035	Garz	14	8	1	1	6	0	21
15363036	Geestgottberg	153	32	109	16	28	21	176
15363037	Gladigau	39	24	1	3	23	0	65
15363038	Goldbeck	162	98	51	14	80	10	245
15363039	Gollensdorf	31	18	0	0	14	0	44
15363040	Grassau	47	17	16	1	14	3	59
15363041	Grieben	60	46	3	5	50	1	115
15363042	Grobleben	13	8	1	0	3	0	16
15363043	Groß Garz	96	46	28	5	38	5	133
15363044	Groß Schwechten	67	43	4	8	30	1	105
15363045	Hämerten	20	13	1	2	12	0	34
15363046	Hassel	120	46	63	9	67	12	184
15363047	Havelberg, Stadt	1 572	473	1 056	147	507	201	2 025
15363048	Heeren	65	41	9	1	27	2	91
15363049	Heiligenfelde	10	13	-5	5	7	-1	23

## Kreisangehörigen Gemeinden im Jahr 2002 - in 1 000 EUR und EUR je Einwohner

Regierungsbezirk Magdeburg  
Landkreis Stendal

Realsteueraufbringungskraft			Gemeinde- anteil an der Umsatz- steuer	Gemeinde- anteil an der Einkom- mensteuer	Gewerbe- steuer- umlage	Steuer- einnahme- kraft	Einwohner	Amtlicher Gemeinde- schlüssel
insgesamt	darunter							
	Grund- steuer B	Gewerbe- steuer						
in EUR je Einwohner								
179,86	100,23	2,41	4,64	43,34	0,46	227,38	135	15363001
322,53	61,40	251,00	15,07	70,22	47,88	359,94	1 803	15363002
156,03	100,57	11,87	12,71	45,26	2,26	211,73	239	15363003
113,25	58,50	9,00	6,82	54,46	1,72	172,81	241	15363004
85,52	45,67	8,05	6,91	47,20	1,54	138,09	524	15363005
92,27	54,25	1,73	5,21	39,45	0,29	136,63	302	15363006
72,46	38,47	1,50	1,33	0,60	0,29	74,10	96	15363007
98,06	50,02	11,04	3,59	28,99	2,11	128,53	557	15363008
106,56	48,61	28,59	18,20	61,80	5,46	181,11	303	15363009
101,76	48,08	26,11	3,67	50,28	4,98	150,73	493	15363010
107,04	50,83	2,70	7,05	33,29	0,51	146,87	329	15363011
106,90	52,51	6,71	5,60	51,82	1,28	163,04	540	15363012
85,24	62,21	17,24	5,94	46,25	3,29	134,14	417	15363014
161,57	69,29	84,91	16,31	55,49	16,20	217,17	3 358	15363015
48,82	42,57	0,11	4,23	46,67	0,02	99,69	784	15363016
91,25	52,56	19,90	7,61	31,86	3,80	126,93	328	15363017
70,73	47,73	-10,20	2,65	39,07	-2,11	114,56	336	15363018
124,55	57,74	33,55	3,97	55,56	6,40	177,68	680	15363019
94,85	54,21	8,85	3,80	47,29	1,69	144,25	431	15363020
126,68	60,26	25,58	11,52	48,35	4,88	181,67	289	15363021
105,42	46,32	34,59	3,85	36,51	6,60	139,17	407	15363022
64,10	48,17	3,48	30,32	52,23	0,67	145,99	290	15363023
122,46	59,12	21,98	9,98	64,30	4,19	192,56	642	15363024
157,42	54,91	73,51	32,67	64,97	14,02	241,04	410	15363025
121,70	52,87	25,03	12,14	36,80	4,78	165,86	330	15363026
77,43	42,57	3,11	8,40	39,90	0,59	125,13	370	15363027
-28,85	63,64	-120,20	35,53	56,71	-22,93	86,31	486	15363028
131,01	49,08	44,35	3,73	49,40	8,46	175,68	526	15363029
114,62	54,05	2,50	4,86	59,68	0,48	178,68	268	15363030
106,92	61,93	16,16	15,62	47,41	3,08	166,88	714	15363031
86,88	54,52	8,08	6,83	46,65	1,67	138,70	1 050	15363032
112,42	49,61	17,66	4,14	34,91	3,37	148,10	129	15363033
70,06	49,85	-1,42	7,01	40,53	-0,27	117,87	198	15363034
79,23	46,83	4,11	7,90	32,37	0,79	118,71	173	15363035
361,64	76,20	257,71	37,83	65,06	49,16	415,37	423	15363036
93,55	56,61	2,62	7,58	55,47	0,51	156,09	416	15363037
115,60	69,76	36,51	9,67	56,78	6,96	175,08	1 401	15363038
94,46	55,27	1,33	0,02	41,85	0,25	136,07	327	15363039
149,88	54,93	50,37	3,40	43,76	9,61	187,44	314	15363040
72,01	54,63	3,38	5,90	60,46	0,65	137,73	834	15363041
114,45	75,97	5,28	0,13	29,39	1,01	142,96	110	15363042
107,25	51,06	31,10	5,79	42,22	5,93	149,33	892	15363043
100,17	64,58	5,40	11,18	45,13	1,03	155,45	673	15363044
88,74	55,15	4,09	7,52	54,04	0,78	149,51	229	15363045
136,27	52,37	71,16	9,66	76,07	13,57	208,42	881	15363046
217,18	65,32	145,83	20,28	70,09	27,82	279,73	7 239	15363047
106,36	67,40	14,09	1,77	44,87	2,69	150,30	607	15363048
39,81	51,94	-21,15	20,46	28,44	-4,04	92,75	249	15363049

### Noch 9. Realsteueraufbringungskraft, Gemeindeanteile, Gewerbesteuerumlage und Steuereinnahmekraft der

Regierungsbezirk Magdeburg  
Landkreis Stendal

Amtlicher Gemeinde- schlüssel	Kreisangehörige Gemeinden	Realsteueraufbringungskraft			Gemeinde- anteil an der Umsatz- steuer	Gemeinde- anteil an der Einkom- mensteuer	Gewerbe- steuer- umlage	Steuer- einnahme- kraft
		insgesamt	darunter					
			Grund- steuer B	Gewerbe- steuer	in 1 000 EUR			
15363050	Hindenburg	50	25	3	4	21	1	74
15363051	Hohenberg-Krusemark	62	42	-7	4	32	-1	99
15363052	Hohengöhren	36	22	1	4	20	0	60
15363053	Hohenwulsch	26	21	-8	11	17	-2	55
15363054	Holzhausen	13	7	-0	-	4	-0	16
15363055	Hüselitz	24	13	0	1	9	0	34
15363056	Iden	89	58	4	12	62	1	162
15363057	Insel	89	51	13	8	48	2	142
15363058	Jarchau	42	28	6	4	32	1	77
15363060	Jerchel	16	7	5	1	5	1	22
15363061	Käthen	12	7	0	1	7	0	20
15363062	Kamern	80	48	17	3	36	3	116
15363063	Kehnert	21	18	-1	1	27	-0	49
15363064	Kläden	97	66	15	6	45	3	146
15363065	Klein Schwechten	66	38	13	4	25	2	92
15363066	Klietz	149	89	48	18	103	9	261
15363067	Königsmark	67	30	3	2	26	1	93
15363068	Könnigde	14	8	1	0	5	0	20
15363069	Kossebau	37	17	10	1	15	2	50
15363070	Kremkau	52	10	34	1	11	6	58
15363071	Krevese	42	43	-13	5	29	-2	78
15363072	Krüden	85	37	35	5	35	7	119
15363073	Kuhlhausen	18	10	1	0	10	0	28
15363074	Langensalzwedel	23	12	5	2	10	1	34
15363075	Lichterfelde	54	27	2	1	19	0	73
15363076	Lindtorf	40	24	4	25	24	1	88
15363077	Losenrade	12	9	0	1	7	0	20
15363078	Losse	14	8	1	0	7	0	21
15363079	Lückstedt	51	33	6	8	38	1	95
15363080	Lüderitz	130	79	22	15	72	4	212
15363081	Meseberg	44	22	12	2	19	2	63
15363082	Meßdorf	104	46	27	5	36	5	139
15363083	Miltern	39	27	2	5	20	0	63
15363084	Möringen	75	47	13	7	55	2	135
15363085	Nahrstedt	38	22	6	4	17	1	58
15363086	Neuermark-Lübars	29	20	-2	1	12	-0	43
15363087	Neukirchen (Altmark)	29	15	1	1	10	0	39
15363089	Osterburg (Altmark), Stadt	2 107	619	1 460	290	611	279	2 730
15363090	Pollitz	50	19	15	3	9	3	60
15363091	Querstedt	27	12	2	1	8	0	36
15363092	Ringfurth	57	15	39	1	11	8	61
15363093	Rochau	84	44	18	7	35	3	122
15363094	Rossau	37	24	-0	3	21	-0	62
15363095	Sandau (Elbe), Stadt	105	60	33	10	45	6	154
15363096	Sandauerholz	29	11	2	0	7	0	37
15363097	Sanne	20	10	0	1	11	0	31
15363098	Schäplitz	14	6	-0	0	3	-0	18
15363099	Schelldorf	10	6	0	1	4	0	14

## Kreisangehörigen Gemeinden im Jahr 2002 - in 1 000 EUR und EUR je Einwohner

Regierungsbezirk Magdeburg  
Landkreis Stendal

Realsteueraufbringungskraft			Gemeinde- anteil an der Umsatz- steuer	Gemeinde- anteil an der Einkom- mensteuer	Gewerbe- steuer- umlage	Steuer- einnahme- kraft	Einwohner	Amtlicher Gemeinde- schlüssel
insgesamt	darunter							
	Grund- steuer B	Gewerbe- steuer						
in EUR je Einwohner								
114,58	58,41	6,22	10,01	47,61	1,19	171,00	435	15363050
88,90	60,13	-10,66	6,22	45,61	-2,03	142,76	695	15363051
75,85	46,61	1,80	7,99	42,85	0,34	126,34	473	15363052
62,16	49,80	-19,47	27,22	40,86	-3,71	133,96	414	15363053
105,89	58,68	-2,17	-	30,15	-0,42	136,46	120	15363054
76,50	43,09	0,15	3,60	30,29	0,03	110,37	312	15363055
84,78	55,10	4,28	11,30	58,78	0,82	154,05	1 052	15363056
116,73	66,60	16,56	10,01	62,87	3,16	186,45	761	15363057
69,65	46,60	9,39	5,80	53,27	1,79	126,93	607	15363058
97,94	42,58	30,94	7,85	32,16	5,90	132,04	164	15363060
80,52	49,34	3,11	9,44	49,36	0,59	138,73	147	15363061
106,35	64,01	23,04	4,29	47,78	4,30	154,12	752	15363062
55,15	46,66	-2,12	3,16	70,00	-0,41	128,71	380	15363063
126,45	85,71	19,44	7,84	59,24	3,71	189,82	768	15363064
116,02	66,66	23,03	6,66	44,56	4,39	162,84	565	15363065
88,89	52,75	28,35	10,48	61,30	5,41	155,26	1 680	15363066
127,53	57,35	5,55	3,09	49,00	1,06	178,57	522	15363067
80,98	46,80	4,08	0,04	29,52	0,78	109,76	178	15363068
119,38	54,71	31,93	1,85	48,65	6,09	163,79	307	15363069
226,98	44,36	147,48	5,11	45,74	28,13	249,70	231	15363070
71,98	73,10	-22,28	8,33	49,98	-4,25	134,55	583	15363071
114,62	50,56	47,45	6,84	47,71	9,05	160,11	741	15363072
93,65	53,44	2,91	1,67	51,12	0,56	145,88	192	15363073
125,54	64,77	29,65	12,11	52,54	5,65	184,53	185	15363074
160,89	79,84	7,48	3,23	57,45	1,43	220,13	333	15363075
95,13	57,84	10,37	59,07	56,50	1,98	208,72	420	15363076
72,15	50,69	2,70	3,47	38,49	0,51	113,61	172	15363077
113,42	68,49	4,45	0,12	55,08	0,85	167,76	123	15363078
79,57	52,65	8,91	12,15	59,64	2,02	149,34	636	15363079
109,18	66,64	18,64	12,55	60,54	3,56	178,72	1 189	15363080
110,81	54,46	29,44	3,90	48,36	5,62	157,45	398	15363081
130,65	58,18	34,38	5,96	44,79	6,56	174,83	795	15363082
92,70	63,08	5,82	11,87	46,64	1,11	150,10	423	15363083
89,32	56,11	15,08	8,71	65,16	2,88	160,31	843	15363084
128,59	73,46	19,70	12,04	59,45	3,76	196,32	293	15363085
79,32	53,29	-5,47	2,80	33,58	-1,04	116,75	368	15363086
101,55	54,62	4,27	3,23	35,22	0,82	139,18	282	15363087
279,12	82,08	193,47	38,49	81,02	36,90	361,72	7 547	15363089
147,50	56,86	45,35	9,58	28,02	8,65	176,45	338	15363090
100,06	43,49	7,50	2,24	30,87	1,43	131,74	270	15363091
183,59	49,37	126,89	3,71	34,35	24,21	197,43	311	15363092
112,48	59,11	24,37	9,47	46,69	4,65	163,99	744	15363093
84,63	53,60	-0,83	7,52	47,48	-0,16	139,79	441	15363094
99,44	56,24	31,53	9,64	42,36	6,02	145,43	1 059	15363095
155,15	58,41	8,02	1,55	39,82	1,53	194,99	188	15363096
99,97	50,04	1,38	3,41	53,81	0,27	156,93	196	15363097
123,27	55,82	-1,60	0,31	29,62	-0,30	153,51	115	15363098
73,86	45,03	3,78	4,63	32,67	0,72	110,45	129	15363099

**Noch 9. Realsteueraufbringungskraft, Gemeindeanteile, Gewerbesteuerumlage und Steuereinnahmekraft der**

 Regierungsbezirk Magdeburg  
 Landkreis Stendal

Amtlicher Gemeinde- schlüssel	Kreisangehörige Gemeinden	Realsteueraufbringungskraft			Gemeinde- anteil an der Umsatz- steuer	Gemeinde- anteil an der Einkom- mensteuer	Gewerbe- steuer- umlage	Steuer- einnahme- kraft
		insgesamt	darunter					
			Grund- steuer B	Gewerbe- steuer				
in 1 000 EUR								
15363100	Schernebeck	22	12	2	1	11	1	34
15363101	Schernikau	42	25	-0	2	14	-0	58
15363102	Schinne	79	27	30	1	32	6	107
15363103	Schönberg	88	35	30	6	30	6	117
15363104	Schönfeld	30	17	5	2	11	1	41
15363105	Schönhausen (Elbe)	209	124	53	41	113	10	352
15363106	Schönwalde (Altmark)	31	6	21	2	6	4	35
15363107	Schollene	111	83	12	6	63	2	178
15363108	Schorstedt	31	17	1	1	12	0	44
15363109	Schwarzholz	27	13	2	1	11	0	39
15363110	Seehausen (Altmark), Stadt	976	338	622	111	306	119	1 275
15363111	Staats	23	20	1	0	22	0	45
15363113	Steinfeld (Altmark)	38	22	7	5	15	1	56
15363114	Stendal, Stadt	9 977	2 972	6 960	1 489	3 108	1 330	13 244
15363115	Storkau (Elbe)	64	16	42	7	11	8	74
15363116	Tangerhütte, Stadt	770	398	361	102	407	69	1 211
15363117	Tangermünde, Stadt	1 784	725	1 045	308	657	199	2 550
15363118	Uchtdorf	24	16	-0	2	18	-0	44
15363119	Uchtspringe	135	73	58	22	117	11	263
15363120	Uenglingen	150	65	79	6	86	15	227
15363121	Uetz	15	10	3	3	11	1	29
15363123	Vinzelberg	33	16	12	4	16	2	51
15363124	Volgfelde	22	10	6	2	12	1	36
15363125	Wahrenberg	38	23	7	1	22	1	60
15363126	Walsleben	37	24	2	1	25	0	62
15363127	Wanzer	10	6	1	0	4	0	14
15363128	Warnau	52	13	35	6	15	7	66
15363129	Weißewarte	27	21	1	1	22	0	49
15363130	Wendemark	39	18	1	0	12	0	51
15363131	Werben (Elbe), Stadt	99	55	22	6	43	4	144
15363132	Windberge	32	15	2	4	13	0	49
15363133	Wittenmoor	40	22	6	1	12	1	52
15363134	Wulkau	66	24	31	8	17	6	84
15363135	Wust	120	50	29	7	33	6	154



**Kreisangehörigen Gemeinden im Jahr 2002 - in 1 000 EUR und EUR je Einwohner**

 Regierungsbezirk Magdeburg  
 Landkreis Stendal

Realsteueraufbringungskraft			Gemeinde- anteil an der Umsatz- steuer	Gemeinde- anteil an der Einkom- mensteuer	Gewerbe- steuer- umlage	Steuer- einnah- me- kraft	Einwohner	Amtlicher Gemeinde- schlüssel
insgesamt	darunter							
	Grund- steuer B	Gewerbe- steuer						
in EUR je Einwohner								
85,17	48,18	9,40	5,39	43,23	2,67	131,13	256	15363100
102,60	60,26	-0,24	4,89	33,38	-0,05	140,92	410	15363101
153,11	51,34	58,94	2,72	62,17	11,24	206,76	517	15363102
149,41	60,51	50,87	9,42	50,91	9,70	200,03	586	15363103
123,10	71,57	20,21	6,33	43,15	3,86	168,72	244	15363104
97,40	57,89	24,62	19,33	52,53	4,70	164,56	2 142	15363105
255,19	51,76	167,96	14,46	46,47	32,04	284,08	123	15363106
76,91	57,46	7,94	4,25	43,49	1,52	123,13	1 448	15363107
104,33	58,40	3,08	3,02	40,10	0,59	146,87	299	15363108
105,03	50,36	6,64	2,73	41,22	1,26	147,71	261	15363109
216,11	74,81	137,67	24,62	67,76	26,25	282,24	4 517	15363110
80,27	70,50	3,41	1,58	77,73	0,65	158,93	284	15363111
110,78	64,68	19,73	13,13	44,09	3,76	164,24	344	15363113
257,93	76,84	179,94	38,48	80,35	34,37	342,39	38 682	15363114
357,42	87,09	232,11	39,43	61,61	44,27	414,18	179	15363115
120,76	62,43	56,53	16,00	63,85	10,78	189,83	6 380	15363116
179,55	72,98	105,18	31,04	66,09	20,06	256,61	9 936	15363117
79,58	53,49	-0,22	6,76	58,63	-0,04	145,02	302	15363118
94,16	51,09	40,64	15,23	81,55	7,75	183,19	1 437	15363119
135,51	58,53	71,43	5,71	77,77	13,63	205,36	1 106	15363120
71,47	47,43	12,43	14,00	52,46	2,37	135,55	215	15363121
108,93	52,04	38,22	12,31	54,09	7,29	168,05	301	15363123
112,58	52,68	28,54	12,18	63,99	5,44	183,30	194	15363124
95,67	57,74	16,83	2,48	54,60	3,21	149,54	399	15363125
74,62	48,38	4,21	2,17	50,27	0,80	126,25	492	15363126
88,48	51,98	6,60	0,92	38,85	1,21	127,04	108	15363127
207,25	51,44	140,32	24,67	58,58	26,77	263,74	252	15363128
56,36	44,01	1,76	1,58	46,32	0,34	103,92	472	15363129
152,88	69,99	2,73	0,33	48,34	0,52	201,03	256	15363130
109,12	60,47	24,49	6,25	47,07	4,67	157,77	911	15363131
96,54	46,57	6,02	12,99	40,25	1,14	148,65	328	15363132
137,50	77,29	19,90	3,23	41,01	3,80	177,94	291	15363133
138,03	49,61	65,71	17,49	34,85	12,53	177,83	475	15363134
130,98	54,27	32,08	7,31	35,92	6,12	168,09	914	15363135

**Noch 9. Realsteueraufbringungskraft, Gemeindeanteile, Gewerbesteuerumlage und Steuereinnahmekraft der**

 Regierungsbezirk Magdeburg  
 Landkreis Quedlinburg

Amtlicher Gemeinde- schlüssel	Kreisangehörige Gemeinden	Realsteueraufbringungskraft			Gemeinde- anteil an der Umsatz- steuer	Gemeinde- anteil an der Einkom- mensteuer	Gewerbe- steuer- umlage	Steuer- einnahme- kraft
		insgesamt	darunter					
			Grund- steuer B	Gewerbe- steuer				
in 1 000 EUR								
15364001	Bad Suderode	211	154	54	19	136	10	356
15364003	Ballenstedt, Stadt	1 680	672	949	132	566	181	2 197
15364004	Dankerode	73	61	5	5	50	1	127
15364005	Ditfurt	218	99	75	34	102	14	340
15364006	Friedrichsbrunn	110	88	20	11	75	4	193
15364007	Gernrode, Stadt	602	313	282	48	231	54	827
15364008	Güntersberge, Stadt	98	82	6	8	59	1	164
15364009	Harzgerode, Stadt	850	401	437	120	287	75	1 182
15364010	Hausneindorf	129	59	45	7	53	8	180
15364011	Hedersleben	145	87	23	15	88	5	244
15364012	Heteborn	35	18	2	1	18	0	54
15364013	Königerode	73	54	7	6	43	1	119
15364014	Neinstedt	130	80	46	24	129	9	274
15364015	Neudorf	88	78	5	3	35	1	125
15364016	Quedlinburg, Stadt	4 135	1 706	2 316	682	1 545	454	5 908
15364017	Radisleben	41	23	0	1	27	0	68
15364018	Rieder	272	124	126	52	117	24	418
15364019	Schielo	51	36	9	4	23	2	76
15364020	Siptenfelde	36	27	3	2	28	1	65
15364021	Stecklenberg	33	31	1	4	40	0	77
15364022	Straßberg	67	48	11	6	45	2	116
15364023	Thale, Stadt	1 627	799	823	228	844	157	2 543
15364024	Warnstedt	209	186	10	7	42	2	256
15364025	Weddersleben	100	53	39	7	76	7	176
15364026	Wedderstedt	851	27	815	4	30	156	730
15364027	Westerhausen	176	105	44	15	106	8	289

**Kreisangehörigen Gemeinden im Jahr 2002 - in 1 000 EUR und EUR je Einwohner**

 Regierungsbezirk Magdeburg  
 Landkreis Quedlinburg

Realsteueraufbringungskraft			Gemeinde- anteil an der Umsatz- steuer	Gemeinde- anteil an der Einkom- mensteuer	Gewerbe- steuer- umlage	Steuer- einnahme- kraft	Einwohner	Amtlicher Gemeinde- schlüssel
insgesamt	darunter							
	Grund- steuer B	Gewerbe- steuer						
in EUR je Einwohner								
110,63	80,65	28,39	10,22	71,48	5,42	186,92	1 907	15364001
202,21	80,82	114,26	15,90	68,13	21,82	264,43	8 309	15364003
82,22	68,75	5,07	5,98	55,90	0,96	143,14	888	15364004
115,70	52,65	39,71	18,19	54,11	7,67	180,33	1 886	15364005
99,75	79,64	17,99	10,04	68,28	3,43	174,63	1 105	15364006
151,29	78,62	71,02	12,15	58,02	13,55	207,91	3 977	15364007
101,49	84,46	6,42	8,54	60,66	1,22	169,47	968	15364008
183,42	86,57	94,37	25,97	62,01	16,17	255,23	4 632	15364009
146,59	67,26	50,57	7,44	59,62	9,65	203,99	881	15364010
82,92	49,64	13,24	8,54	50,38	2,73	139,12	1 752	15364011
83,11	43,38	4,34	2,67	41,99	0,83	126,94	424	15364012
85,30	63,43	8,38	6,49	49,95	1,60	140,14	852	15364013
60,48	37,12	21,20	11,11	59,89	4,04	127,43	2 149	15364014
128,86	114,92	7,45	4,21	51,51	1,41	183,17	683	15364015
174,16	71,87	97,55	28,71	65,07	19,11	248,83	23 742	15364016
83,16	47,32	0,03	1,37	55,02	0,00	139,54	488	15364017
132,44	60,17	61,18	25,39	56,91	11,67	203,08	2 056	15364018
86,39	59,85	14,84	6,72	38,01	2,83	128,28	596	15364019
56,04	40,86	4,26	2,40	42,96	0,81	100,58	651	15364020
50,68	47,25	0,92	6,22	62,17	0,18	118,90	651	15364021
78,15	56,43	13,11	6,99	53,42	2,50	136,06	851	15364022
122,57	60,16	61,96	17,18	63,58	11,82	191,51	13 276	15364023
302,59	269,55	14,80	10,71	61,14	2,82	371,62	690	15364024
86,21	45,93	33,82	6,25	65,74	6,45	151,75	1 159	15364025
1 807,73	57,26	1 731,24	8,96	63,75	330,24	1 550,19	471	15364026
79,68	47,73	19,99	6,76	48,28	3,81	130,91	2 205	15364027

**Noch 9. Realsteueraufbringungskraft, Gemeindeanteile, Gewerbesteuerumlage und Steuereinnahmekraft der**Regierungsbezirk Magdeburg  
Landkreis Schönebeck

Amtlicher Gemeinde- schlüssel	Kreisangehörige Gemeinden	Realsteueraufbringungskraft			Gemeinde- anteil an der Umsatz- steuer	Gemeinde- anteil an der Einkom- mensteuer	Gewerbe- steuer- umlage	Steuer- einnahme- kraft
		insgesamt	darunter					
			Grund- steuer B	Gewerbe- steuer				
in 1 000 EUR								
15367001	Atzendorf	228	88	92	20	101	18	331
15367002	Barby (Elbe), Stadt	534	257	225	75	314	43	880
15367003	Biere	248	109	84	23	155	16	410
15367004	Breitenhagen	48	35	1	0	30	0	78
15367005	Brumby	98	57	8	4	60	3	160
15367006	Calbe (Saale), Stadt	1 373	793	481	214	752	92	2 246
15367007	Eggersdorf	76	63	5	7	89	1	171
15367008	Eickendorf	117	59	35	5	68	7	184
15367009	Förderstedt	323	122	159	27	134	30	454
15367010	Glinde	21	14	1	1	22	0	44
15367011	Glöthe	163	127	12	4	66	2	230
15367012	Gnadau	51	28	15	6	31	3	86
15367013	Großmühlingen	112	59	31	14	82	6	201
15367014	Groß Rosenberg	254	126	100	21	121	19	377
15367015	Kleinmühlingen	64	33	11	4	20	2	86
15367016	Löbnitz (Bode)	31	10	12	6	15	2	50
15367017	Lödderitz	31	15	3	1	14	0	45
15367018	Plötzky	96	89	0	9	74	0	179
15367019	Pömmelte	53	30	0	4	40	0	97
15367020	Pretzien	94	70	22	16	73	4	179
15367021	Ranies	35	18	11	4	31	2	68
15367022	Sachsendorf	45	33	3	2	18	1	65
15367023	Schönebeck (Elbe), Stadt	6 615	2 261	4 293	1 130	2 548	819	9 474
15367025	Tornitz	45	40	-12	32	25	-2	104
15367027	Welsleben	170	90	31	11	132	6	307
15367028	Wespen	15	12	-0	0	15	-0	30
15367029	Zens	33	13	9	0	11	2	43
15367030	Zuchau	66	19	32	1	19	6	79

**Kreisangehörigen Gemeinden im Jahr 2002 - in 1 000 EUR und EUR je Einwohner**

 Regierungsbezirk Magdeburg  
 Landkreis Schönebeck

Realsteueraufbringungskraft			Gemeinde- anteil an der Umsatz- steuer	Gemeinde- anteil an der Einkom- mensteuer	Gewerbe- steuer- umlage	Steuer- einnahme- kraft	Einwohner	Amtlicher Gemeinde- schlüssel
insgesamt	darunter							
	Grund- steuer B	Gewerbe- steuer						
in EUR je Einwohner								
137,80	53,14	56,02	12,17	60,93	10,69	200,21	1 651	15367001
110,58	53,30	46,49	15,49	65,07	8,87	182,26	4 830	15367002
99,96	44,14	33,71	9,36	62,43	6,43	165,32	2 479	15367003
88,44	64,39	2,42	0,07	55,34	0,46	143,38	545	15367004
94,41	54,77	7,31	4,30	57,61	2,77	153,55	1 042	15367005
114,35	66,05	40,05	17,79	62,62	7,65	187,12	12 005	15367006
60,75	49,91	4,26	5,64	70,70	0,81	136,27	1 258	15367007
94,26	46,97	28,02	3,97	54,51	5,34	147,40	1 246	15367008
154,14	58,09	75,79	13,03	63,89	14,46	216,60	2 094	15367009
70,34	46,39	1,89	3,26	74,43	0,36	147,66	301	15367010
146,56	114,14	10,92	3,95	59,25	2,08	207,68	1 109	15367011
95,07	52,85	28,75	11,77	57,81	5,49	159,16	538	15367012
100,83	53,27	27,74	12,65	73,60	5,29	181,79	1 108	15367013
133,88	66,40	52,80	11,20	63,86	10,07	198,87	1 896	15367014
95,26	49,03	16,84	6,72	29,43	3,21	128,20	669	15367015
102,83	35,22	39,44	20,29	50,70	7,52	166,29	298	15367016
122,09	60,79	10,05	5,86	55,27	1,92	181,31	250	15367017
93,25	86,36	0,01	8,94	72,28	0,00	174,47	1 027	15367018
75,67	43,55	0,26	6,26	57,13	0,05	139,01	697	15367019
103,04	75,98	24,37	16,91	79,94	4,65	195,25	917	15367020
94,90	48,16	28,85	10,49	82,09	5,50	181,98	373	15367021
127,51	92,78	8,20	6,29	51,32	1,56	183,55	354	15367022
185,13	63,28	120,15	31,64	71,31	22,92	265,16	35 728	15367023
70,49	62,83	-18,69	49,34	38,52	-3,57	161,91	644	15367025
90,32	47,86	16,22	5,78	69,82	3,09	162,83	1 887	15367027
58,80	44,44	-1,20	1,13	56,48	-0,23	116,63	259	15367028
108,18	43,33	28,36	0,23	35,56	5,41	138,57	309	15367029
177,45	49,99	86,53	1,84	51,25	16,51	214,04	371	15367030

### Noch 9. Realsteueraufbringungskraft, Gemeindeanteile, Gewerbesteuerumlage und Steuereinnahmekraft der

Regierungsbezirk Magdeburg  
Landkreis Wernigerode

Amtlicher Gemeinde- schlüssel	Kreisangehörige Gemeinden	Realsteueraufbringungskraft			Gemeinde- anteil an der Umsatz- steuer	Gemeinde- anteil an der Einkom- mensteuer	Gewerbe- steuer- umlage	Steuer- einnahme- kraft
		insgesamt	darunter					
			Grund- steuer B	Gewerbe- steuer				
in 1 000 EUR								
15369001	Abbenrode	84	51	20	4	61	4	145
15369002	Allrode	75	60	9	4	35	2	112
15369003	Altenbrak	68	56	10	5	25	2	96
15369004	Benneckenstein (Harz), Stadt	346	181	158	38	160	30	513
15369005	Blankenburg (Harz), Stadt	2 697	1 208	1 457	562	1 234	285	4 209
15369006	Cattenstedt	46	33	7	2	39	1	85
15369007	Darlingerode	235	121	109	22	138	21	374
15369008	Derenburg, Stadt	331	179	95	32	144	18	489
15369009	Drübeck	216	85	123	12	125	24	330
15369010	Elbingerode (Harz), Stadt	416	236	170	78	283	32	745
15369011	Elend	58	44	10	7	32	2	95
15369012	Hasselfelde, Stadt	733	203	510	127	203	97	966
15369013	Heimburg	84	60	11	9	65	2	155
15369014	Heudeber	292	81	178	14	82	34	354
15369015	Hüttenrode	95	57	29	4	62	6	156
15369016	Ilsenburg (Harz), Stadt	866	558	299	127	533	57	1 469
15369017	Königshütte (Harz)	65	39	23	9	38	4	108
15369018	Langeln	103	59	14	4	74	3	178
15369019	Reddeber	385	76	300	61	42	57	431
15369020	Rübeland	238	80	152	20	89	29	318
15369021	Schierke	280	121	156	27	55	30	332
15369022	Schmatzfeld	29	19	1	2	24	0	55
15369023	Sorge	273	11	262	1	15	50	238
15369024	Stapelburg	102	75	17	9	98	3	207
15369025	Stiege	81	68	0	7	72	0	159
15369026	Tanne	27	47	-23	2	43	-4	76
15369027	Timmenrode	97	63	28	6	70	6	167
15369029	Treseburg	18	12	5	1	6	1	24
15369030	Veckenstedt	104	59	23	12	101	4	213
15369031	Wasserleben	188	66	92	33	115	18	319
15369032	Wernigerode, Stadt	12 472	2 888	9 522	1 503	2 924	1 816	15 083
15369033	Wienrode	122	102	16	7	68	3	194

**Kreisangehörigen Gemeinden im Jahr 2002 - in 1 000 EUR und EUR je Einwohner**

 Regierungsbezirk Magdeburg  
 Landkreis Wernigerode

Realsteueraufbringungskraft			Gemeinde- anteil an der Umsatz- steuer	Gemeinde- anteil an der Einkom- mensteuer	Gewerbe- steuer- umlage	Steuer- einnahme- kraft	Einwohner	Amtlicher Gemeinde- schlüssel
insgesamt	darunter							
	Grund- steuer B	Gewerbe- steuer						
in EUR je Einwohner								
89,84	53,91	21,80	4,68	64,68	4,16	155,04	937	15369001
102,92	82,33	12,44	5,64	47,72	2,37	153,91	730	15369002
159,61	130,48	23,64	11,45	58,64	4,51	225,18	427	15369003
143,22	75,05	65,50	15,75	66,17	12,49	212,64	2 413	15369004
164,10	73,47	88,65	34,18	75,09	17,32	256,06	16 436	15369005
60,48	44,30	9,83	2,67	51,48	1,88	112,76	754	15369006
105,67	54,31	48,83	9,74	62,02	9,31	168,11	2 223	15369007
122,37	66,04	35,27	11,72	53,33	6,73	180,69	2 705	15369008
137,67	54,37	78,45	7,85	79,42	14,96	209,98	1 571	15369009
100,80	57,08	41,07	18,90	68,61	7,83	180,47	4 129	15369010
88,08	66,20	15,85	10,23	48,23	3,02	143,51	662	15369011
225,82	62,55	157,01	39,01	62,65	29,96	297,52	3 248	15369012
84,55	60,45	11,26	8,79	65,60	2,15	156,80	991	15369013
223,40	62,32	136,48	10,74	62,66	26,03	270,76	1 307	15369014
75,32	45,34	23,29	3,55	49,04	4,44	123,47	1 265	15369015
134,54	86,72	46,48	19,75	82,71	8,87	228,14	6 438	15369016
109,73	65,78	39,41	15,87	64,44	7,52	182,52	589	15369017
92,07	52,59	12,14	3,51	66,45	2,32	159,71	1 116	15369018
439,34	86,74	342,21	69,53	48,04	65,28	491,64	877	15369019
177,10	59,86	113,60	15,05	66,69	21,67	237,17	1 342	15369020
341,95	147,43	189,88	33,33	66,90	36,22	405,97	819	15369021
81,72	54,65	2,33	4,96	68,29	0,45	154,53	354	15369022
2 008,00	81,10	1 923,63	3,71	108,40	366,93	1 753,18	136	15369023
71,58	52,38	11,76	6,55	68,53	2,24	144,42	1 430	15369024
66,52	56,20	0,15	5,50	59,06	0,03	131,05	1 213	15369025
36,98	64,53	-31,82	3,05	58,34	-6,07	104,44	731	15369026
90,56	58,91	26,17	5,51	65,17	5,63	155,60	1 075	15369027
168,09	112,15	48,11	9,07	55,80	9,17	223,78	109	15369029
70,35	39,81	15,72	8,26	68,29	3,00	143,91	1 481	15369030
120,86	42,58	59,05	21,32	74,26	11,26	205,19	1 554	15369031
358,14	82,94	273,43	43,15	83,96	52,16	433,10	34 825	15369032
129,88	108,64	16,99	7,14	72,14	3,24	205,92	942	15369033

### Noch 9. Realsteueraufbringungskraft, Gemeindeanteile, Gewerbesteuerumlage und Steuereinnahmekraft der

Regierungsbezirk Magdeburg  
Altmarkkreis Salzwedel

Amtlicher Gemeinde- schlüssel	Kreisangehörige Gemeinden	Realsteueraufbringungskraft			Gemeinde- anteil an der Umsatz- steuer	Gemeinde- anteil an der Einkom- mensteuer	Gewerbe- steuer- umlage	Steuer- einnahme- kraft
		insgesamt	darunter					
			Grund- steuer B	Gewerbe- steuer				
in 1 000 EUR								
15370001	Ahlum	79	29	37	1	35	7	108
15370002	Algenstedt	20	12	1	0	11	0	31
15370003	Altensalzwedel	43	26	2	1	20	0	64
15370004	Altmersleben	28	17	-1	4	23	-0	55
15370005	Apenburg, Flecken	104	71	21	24	64	4	188
15370006	Arendsee (Altmark), Stadt	494	273	210	47	164	40	665
15370007	Badel	60	40	11	5	34	2	98
15370008	Bandau	47	32	1	4	20	0	71
15370009	Beetzendorf	344	130	195	33	104	37	443
15370010	Benkendorf	35	11	14	1	9	3	42
15370011	Berge	111	41	60	4	32	11	135
15370012	Bierstedt	16	8	0	0	7	0	23
15370013	Binde	41	26	4	4	15	1	60
15370014	Bonese	25	17	-0	1	17	-0	43
15370015	Bornsen	26	19	-0	1	25	-0	52
15370016	Breitenfeld	13	8	-0	0	4	-0	17
15370017	Brietz	209	83	121	14	64	-	287
15370018	Brunau	107	57	35	13	40	7	153
15370019	Chüden	64	32	15	5	22	3	88
15370020	Dähre	125	70	29	11	66	6	196
15370021	Dambeck	106	30	66	36	18	-	160
15370022	Dannefeld	35	24	-0	0	21	-0	57
15370023	Diesdorf, Flecken	279	147	88	24	126	17	412
15370024	Dönitz	16	11	-	0	5	-	21
15370025	Ellenberg	36	23	-1	1	27	-0	64
15370026	Engersen	60	38	12	3	30	2	91
15370027	Estedt	49	26	12	4	29	2	79
15370028	Fleetmark	142	60	60	18	48	11	197
15370029	Gardelegen, Stadt	6 015	1 276	4 714	380	781	899	6 277
15370030	Gieseritz	16	9	0	0	10	0	26
15370031	Gischau	10	4	0	-	3	0	12
15370032	Güssefeld	24	10	8	1	10	2	33
15370033	Hanum	21	12	1	0	12	0	34
15370034	Hemstedt	33	20	8	1	17	1	49
15370035	Henningen	101	44	35	3	50	7	148
15370036	Höwisch	14	8	2	1	4	0	19
15370038	Hohentramm	35	19	7	1	15	1	50
15370039	Hottendorf	30	18	7	1	22	1	52
15370040	Immekath	192	53	123	9	40	23	218
15370041	Jävenitz	110	77	21	10	87	4	203
15370042	Jahrstedt	82	52	19	3	51	4	132
15370043	Jeeben	32	19	2	0	16	0	48
15370044	Jeetze	294	37	243	5	22	46	274
15370045	Jeggau	18	10	3	0	8	1	26
15370046	Jeggeleben	42	26	1	3	18	0	63
15370047	Jerchel	35	17	10	2	17	2	51
15370048	Jeseritz	52	20	20	2	16	4	66
15370049	Jübar	70	39	23	6	50	4	122



## Kreisangehörigen Gemeinden im Jahr 2002 - in 1 000 EUR und EUR je Einwohner

Regierungsbezirk Magdeburg  
Altmarkkreis Salzwedel

Realsteueraufbringungskraft			Gemeinde- anteil an der Umsatz- steuer	Gemeinde- anteil an der Einkom- mensteuer	Gewerbe- steuer- umlage	Steuer- einnahme- kraft	Einwohner	Amtlicher Gemeinde- schlüssel
insgesamt	darunter							
	Grund- steuer B	Gewerbe- steuer						
in EUR je Einwohner								
152,56	55,56	71,85	1,64	67,94	13,71	208,44	519	15370001
97,13	61,31	2,69	1,47	55,94	0,51	154,03	203	15370002
99,09	59,23	5,10	2,74	46,75	1,11	147,48	431	15370003
87,48	54,21	-1,61	11,56	72,86	-0,31	172,20	317	15370004
103,61	70,55	21,25	23,70	63,28	4,05	186,53	1 008	15370005
162,03	89,45	68,88	15,44	53,82	13,14	218,15	3 047	15370006
125,27	83,32	23,81	10,92	71,85	4,54	203,51	480	15370007
96,84	65,97	2,64	7,39	40,38	0,50	144,10	490	15370008
176,07	66,57	99,72	16,74	53,05	19,02	226,84	1 952	15370009
177,17	56,36	70,97	3,12	46,74	13,65	213,38	196	15370010
148,29	54,73	79,76	4,99	42,46	15,22	180,52	747	15370011
99,66	51,76	2,97	2,12	40,40	0,57	141,62	161	15370012
115,78	74,64	11,80	12,16	43,53	2,33	169,15	355	15370013
85,34	58,52	-1,32	4,72	55,79	-0,25	146,10	297	15370014
69,11	51,60	-0,24	3,21	68,03	-0,05	140,41	372	15370015
76,57	47,07	-1,59	0,08	22,76	-0,30	99,71	170	15370016
221,25	88,36	127,96	15,25	67,54	-	304,04	944	15370017
165,77	87,67	54,72	19,91	62,21	10,40	237,49	645	15370018
122,42	61,40	28,20	10,30	41,25	5,47	168,50	523	15370019
128,03	72,39	29,67	11,30	67,94	5,66	201,61	973	15370020
267,17	76,28	166,52	91,56	46,77	-	405,50	395	15370021
82,11	55,69	-1,12	0,88	48,88	-0,21	132,08	430	15370022
130,55	68,99	41,44	11,37	59,25	7,90	193,27	2 134	15370023
109,16	73,96	-	0,19	33,35	-	142,70	146	15370024
80,98	51,04	-1,40	1,73	59,33	-0,27	142,31	447	15370025
105,02	66,02	20,84	5,93	51,49	3,98	158,46	576	15370026
112,86	61,02	28,62	10,04	66,42	5,46	183,87	430	15370027
177,00	74,62	74,40	22,23	60,23	14,08	245,38	804	15370028
502,60	106,62	393,86	31,75	65,29	75,13	524,52	11 968	15370029
95,97	52,36	2,28	1,77	62,17	0,44	159,47	165	15370030
124,28	55,86	0,59	-	33,74	0,16	157,87	77	15370031
113,95	46,85	38,76	3,87	46,36	7,39	156,78	208	15370032
106,18	61,11	2,66	0,11	60,99	0,51	166,77	201	15370033
103,04	61,20	23,44	2,00	51,09	4,47	151,65	324	15370034
134,65	59,13	46,87	4,24	66,34	9,00	196,23	752	15370035
100,37	55,66	12,79	5,42	28,94	2,44	132,29	143	15370036
117,22	61,75	23,82	2,08	51,09	4,54	165,84	301	15370038
101,89	59,07	25,01	4,37	74,47	4,77	175,95	298	15370039
304,27	84,51	194,71	13,86	63,25	37,14	344,24	632	15370040
88,29	61,64	17,09	8,15	69,37	3,26	162,54	1 248	15370041
101,91	65,09	23,26	3,96	63,48	4,44	164,92	801	15370042
116,69	69,59	6,52	1,31	58,09	1,24	174,85	276	15370043
667,17	84,07	552,59	10,45	49,82	105,41	622,03	440	15370044
79,16	44,40	12,78	1,94	32,58	2,44	111,24	231	15370045
107,45	66,91	3,22	8,46	45,58	0,61	160,88	391	15370046
111,44	55,73	33,08	5,02	53,56	6,31	163,71	313	15370047
178,94	68,02	70,13	7,78	54,09	13,38	227,43	290	15370048
104,57	57,90	34,77	8,95	74,86	6,63	181,75	670	15370049

### Noch 9. Realsteueraufbringungskraft, Gemeindeanteile, Gewerbesteuerumlage und Steuereinnahmekraft der

Regierungsbezirk Magdeburg  
Altmarkkreis Salzwedel

Amtlicher Gemeinde- schlüssel	Kreisangehörige Gemeinden	Realsteueraufbringungskraft			Gemeinde- anteil an der Umsatz- steuer	Gemeinde- anteil an der Einkom- mensteuer	Gewerbe- steuer- umlage	Steuer- einnahme- kraft
		insgesamt	darunter					
			Grund- steuer B	Gewerbe- steuer				
in 1 000 EUR								
15370050	Kahrstedt	32	21	1	1	10	0	42
15370051	Kakerbeck	101	71	12	28	57	2	183
15370052	Kalbe (Milde), Stadt	495	234	241	99	219	46	766
15370053	Kassieck	30	18	0	1	10	0	41
15370054	Kaulitz	23	12	1	0	8	0	31
15370055	Kerkau	19	11	-1	0	10	-0	29
15370056	Kläden	25	16	1	1	10	0	37
15370057	Kleinau	155	55	83	30	40	16	210
15370058	Klein Gartz	19	11	2	0	10	0	29
15370059	Klötze, Stadt	1 571	516	1 028	170	400	196	1 945
15370060	Kloster Neuendorf	62	36	21	3	35	4	96
15370061	Köckte	39	25	3	3	21	1	62
15370062	Kuhfelde	41	29	5	0	34	1	75
15370063	Kunrau	67	59	-8	11	61	-2	140
15370064	Kusey	278	91	163	25	73	31	345
15370065	Lagendorf	62	34	7	1	26	1	87
15370066	Langenapel	17	12	1	0	16	0	34
15370067	Leppin	45	30	3	5	16	1	65
15370068	Letzlingen	203	129	65	27	194	13	412
15370069	Liesten	53	30	14	0	13	3	64
15370070	Lindstedt	129	45	67	10	36	13	162
15370071	Lüdelsen	25	17	2	9	22	0	56
15370072	Mahlsdorf	53	26	17	2	21	-	75
15370073	Mechau	-139	42	-190	102	10	-36	9
15370074	Mehmke	61	19	26	2	20	5	78
15370075	Mellin	22	14	2	0	10	0	32
15370076	Mieste	402	148	234	34	176	45	567
15370077	Miesterhorst	129	49	64	8	35	12	159
15370078	Nettgau	36	23	1	0	18	0	54
15370079	Neuekrug	18	8	-0	-	7	-0	26
15370080	Neuendorf	68	35	11	3	32	2	101
15370081	Neuendorf am Damm	-41	18	-71	4	9	-14	-14
15370082	Neuferchau	31	24	-1	1	21	0	52
15370083	Neulingen	13	7	1	1	5	0	18
15370084	Osterwohle	122	41	61	6	29	12	146
15370085	Packebusch	35	22	0	2	25	0	62
15370086	Peckfitz	-56	7	-67	1	13	-13	-29
15370087	Potzehne	31	16	15	2	13	3	43
15370088	Pretzier	210	95	104	23	77	20	290
15370089	Püggen	10	4	1	0	3	0	12
15370090	Rademin	26	15	1	1	7	0	34
15370091	Riebau	33	19	1	1	19	0	53
15370092	Ristedt	25	17	2	2	14	0	41
15370094	Rohrberg	66	39	18	2	36	3	101
15370095	Roxförde	32	17	9	2	13	2	45
15370096	Sachau	14	10	0	0	6	0	20
15370097	Salzwedel, Stadt	7 077	1 720	5 326	669	1 576	1 056	8 266
15370098	Sanne-Kerkuhn	33	18	1	1	14	0	48

## Kreisangehörigen Gemeinden im Jahr 2002 - in 1 000 EUR und EUR je Einwohner

Regierungsbezirk Magdeburg  
Altmarkkreis Salzwedel

Realsteueraufbringungskraft			Gemeinde- anteil an der Umsatz- steuer	Gemeinde- anteil an der Einkom- mensteuer	Gewerbe- steuer- umlage	Steuer- einnahme- kraft	Einwohner	Amtlicher Gemeinde- schlüssel
insgesamt	darunter							
	Grund- steuer B	Gewerbe- steuer						
in EUR je Einwohner								
112,11	76,23	2,95	2,03	34,59	0,56	148,17	281	15370050
106,23	74,57	12,30	29,67	59,54	2,35	193,09	949	15370051
165,84	78,36	80,96	33,16	73,38	15,44	256,94	2 982	15370052
137,27	80,49	1,80	5,13	43,77	0,34	185,82	219	15370053
105,44	53,95	4,54	0,47	38,13	0,86	143,18	214	15370054
77,66	45,16	-3,34	1,29	41,83	-0,64	121,43	242	15370055
97,56	62,91	4,19	5,36	40,05	0,80	142,17	259	15370056
224,97	79,32	120,44	43,00	58,38	23,00	303,35	691	15370057
117,89	67,80	12,71	0,26	61,75	2,44	177,46	163	15370058
274,67	90,22	179,80	29,70	70,00	34,30	340,07	5 720	15370059
117,27	67,74	40,22	5,54	66,09	7,67	181,23	530	15370060
86,41	56,11	6,74	5,69	47,35	1,29	138,16	450	15370061
80,52	56,45	9,99	0,87	66,54	1,97	145,96	514	15370062
68,26	60,70	-8,56	11,03	62,10	-1,63	143,03	979	15370063
239,15	78,46	140,76	21,55	63,28	26,69	297,28	1 161	15370064
108,14	59,29	12,54	1,36	44,36	2,39	151,47	577	15370065
62,08	44,44	4,51	1,54	59,48	0,86	122,24	277	15370066
98,47	66,91	6,11	10,53	34,80	1,17	142,64	454	15370067
127,33	80,90	40,94	17,17	121,34	7,91	257,92	1 598	15370068
166,42	93,30	43,18	1,02	40,00	8,30	199,14	320	15370069
190,13	66,77	99,36	14,88	53,50	18,95	239,56	677	15370070
88,52	58,02	7,37	32,56	77,05	1,41	196,72	286	15370071
138,44	67,49	45,22	4,39	54,60	-	197,43	380	15370072
-494,69	148,66	-676,50	362,48	34,73	-129,04	31,56	281	15370073
195,00	60,24	83,04	6,46	63,36	15,84	248,98	315	15370074
89,46	57,42	7,87	0,09	42,85	1,50	130,89	243	15370075
167,90	61,97	97,96	14,37	73,45	18,69	237,04	2 393	15370076
172,75	66,23	85,50	10,34	46,70	16,31	213,47	746	15370077
100,37	65,33	3,44	0,88	51,05	0,66	151,65	357	15370078
83,15	36,60	-0,80	-	32,63	-0,15	115,93	220	15370079
113,86	59,17	18,03	5,31	54,50	3,44	170,24	595	15370080
-149,29	66,94	-258,89	14,85	34,49	-49,38	-50,56	274	15370081
73,89	56,90	-1,42	2,17	49,41	0,27	125,21	416	15370082
129,26	66,99	5,95	5,85	49,16	1,14	183,13	101	15370083
221,15	74,90	111,13	11,49	52,62	21,95	263,32	553	15370084
87,14	55,17	0,05	4,37	61,12	0,01	152,62	404	15370085
-332,76	41,88	-398,68	7,20	78,24	-76,05	-171,27	169	15370086
106,86	55,26	50,82	5,75	45,70	9,69	148,61	291	15370087
159,61	71,78	78,95	17,30	58,25	15,27	219,89	1 317	15370088
183,97	71,90	16,72	0,13	49,54	3,19	230,46	54	15370089
109,87	63,71	4,72	4,47	28,67	0,90	142,11	239	15370090
99,88	56,70	4,02	3,42	56,82	0,83	159,29	335	15370091
100,15	66,91	6,60	6,52	57,66	1,38	162,95	251	15370092
106,77	63,09	28,77	3,98	58,74	5,49	164,01	616	15370094
131,51	67,84	36,39	6,39	50,96	6,94	181,92	247	15370095
79,12	55,89	0,45	0,74	35,93	0,09	115,71	173	15370096
352,44	85,68	265,26	33,31	78,51	52,57	411,69	20 079	15370097
101,87	53,96	4,30	3,68	41,57	0,82	146,30	325	15370098

**Noch 9. Realsteueraufbringungskraft, Gemeindeanteile, Gewerbesteuerumlage und Steuereinnahmekraft der**

 Regierungsbezirk Magdeburg  
 Altmarkkreis Salzwedel

Amtlicher Gemeinde- schlüssel	Kreisangehörige Gemeinden	Realsteueraufbringungskraft			Gemeinde- anteil an der Umsatz- steuer	Gemeinde- anteil an der Einkom- mensteuer	Gewerbe- steuer- umlage	Steuer- einnahme- kraft
		insgesamt	darunter					
			Grund- steuer B	Gewerbe- steuer	in 1 000 EUR			
15370099	Schenkenhorst	20	15	-0	1	8	-0	29
15370100	Schrampe	43	31	5	3	13	1	58
15370101	Schwiesau	68	24	36	4	25	7	90
15370102	Seebenau	74	34	26	5	33	5	107
15370103	Seethen	25	10	7	0	9	1	32
15370104	Sichau	19	9	1	1	11	0	30
15370105	Siedenlangenbeck	72	34	23	10	28	4	106
15370106	Solpke	35	27	-0	6	44	-0	85
15370107	Stappenbeck	57	26	21	2	19	4	75
15370108	Steimke	43	21	12	2	21	2	63
15370109	Steinitz	154	75	74	19	27	14	187
15370110	Tangeln	32	22	2	3	27	0	62
15370111	Thielbeer	19	9	4	0	5	1	24
15370112	Tylsen	15	9	0	0	8	0	22
15370113	Valfitz	25	10	11	1	6	2	30
15370114	Vienau	39	22	0	1	22	0	62
15370115	Vissum	25	14	1	0	11	0	37
15370116	Wallstawe	64	30	21	4	37	4	102
15370117	Wanefeld	22	20	-5	2	22	-1	48
15370118	Wenze	59	34	6	2	30	1	90
15370119	Wernstedt	22	12	2	0	9	0	31
15370120	Wieblitz-Eversdorf	26	18	4	5	16	1	46
15370121	Wiepke	22	18	1	1	14	0	36
15370122	Winkelstedt	34	20	0	2	14	0	50
15370123	Winterfeld	264	38	209	26	35	40	286
15370124	Zethlingen	36	20	2	1	15	0	52
15370125	Zichtau	55	34	11	1	17	2	71
15370126	Ziemendorf	17	11	2	1	9	0	26

## Kreisangehörigen Gemeinden im Jahr 2002 - in 1 000 EUR und EUR je Einwohner

Regierungsbezirk Magdeburg  
Altmarkkreis Salzwedel

Realsteueraufbringungskraft			Gemeinde- anteil an der Umsatz- steuer	Gemeinde- anteil an der Einkom- mensteuer	Gewerbe- steuer- umlage	Steuer- einnahme- kraft	Einwohner	Amtlicher Gemeinde- schlüssel
insgesamt	darunter							
	Grund- steuer B	Gewerbe- steuer						
in EUR je Einwohner								
115,38	87,43	-1,16	4,70	45,89	-0,22	166,19	177	15370099
137,20	98,69	15,16	9,96	40,07	2,89	184,35	317	15370100
173,58	60,65	91,57	9,06	64,48	17,47	229,65	394	15370101
109,88	51,44	38,15	8,15	49,18	7,42	159,80	670	15370102
146,09	61,55	42,43	2,54	50,64	8,10	191,17	168	15370103
76,23	36,77	3,79	2,42	43,88	0,72	121,81	250	15370104
142,72	67,01	45,07	19,36	55,99	8,68	209,39	505	15370105
56,49	43,10	-0,32	9,58	71,94	-0,06	138,07	618	15370106
140,66	63,87	50,45	5,86	46,09	9,69	182,91	408	15370107
109,92	53,73	29,67	4,03	52,23	5,66	160,53	395	15370108
314,57	151,84	150,43	39,30	55,23	28,78	380,32	491	15370109
84,35	58,98	4,37	9,07	71,69	0,83	164,28	378	15370110
99,70	46,03	22,78	2,27	28,36	4,35	125,98	188	15370111
111,23	67,24	2,43	0,27	58,61	0,46	169,66	132	15370112
143,27	56,94	59,81	4,94	33,27	11,49	170,00	177	15370113
88,46	50,76	0,99	1,32	50,62	0,19	140,22	441	15370114
91,62	52,77	2,33	1,28	41,31	0,44	133,76	273	15370115
126,59	59,61	40,70	8,75	74,16	7,89	201,60	504	15370116
75,27	66,65	-17,89	7,81	75,50	-3,41	161,98	298	15370117
94,78	54,23	9,31	3,80	48,52	1,78	145,32	618	15370118
92,55	50,94	9,09	0,93	38,90	1,74	130,64	238	15370119
88,92	59,43	11,99	15,82	53,69	3,54	154,90	295	15370120
92,43	75,52	4,67	3,04	59,55	0,89	154,13	234	15370121
100,39	59,02	1,21	7,48	42,58	0,23	150,22	334	15370122
380,69	54,86	301,13	37,73	50,75	57,44	411,73	694	15370123
98,51	55,08	5,34	3,96	41,37	1,02	142,82	361	15370124
191,45	116,11	37,82	2,81	58,74	7,21	245,78	289	15370125
74,29	45,58	6,76	2,58	38,16	1,29	113,73	232	15370126

### 10. Realsteuerhebesätze der Kreisangehörigen Gemeinden in den Jahren 2001 und 2002

Regierungsbezirk Dessau  
Landkreis Anhalt-Zerbst

Amtlicher Gemeinde- schlüssel	Kreisangehörige Gemeinden	Grundsteuer A		Grundsteuer B		Gewerbesteuer	
		2001	2002	2001	2002	2001	2002
		in %					
15151001	Bias	300	300	300	300	300	300
15151002	Bornum	250	250	300	300	200	200
15151003	Bräsen	300	300	300	300	300	300
15151004	Brambach	300	300	300	300	300	300
15151005	Brandhorst	250	250	300	300	300	300
15151006	Buhlendorf	200	200	300	300	310	310
15151007	Buko	350	350	350	350	300	300
15151008	Cobbelsdorf	300	300	300	300	300	300
15151009	Coswig (Anhalt), Stadt	280	280	330	330	320	320
15151010	Deetz	250	250	350	350	310	310
15151011	Dobritz	300	300	350	350	350	350
15151012	Dornburg	300	300	300	300	300	300
15151013	Düben	300	300	300	300	300	300
15151014	Gehrden	300	300	300	300	300	300
15151015	Gödnitz	400	300	300	300	300	300
15151016	Gohrau	300	300	300	300	300	300
15151017	Griebo	300	300	350	350	350	350
15151018	Griesen	250	250	310	310	300	300
15151019	Grimme	250	250	330	330	300	300
15151020	Güterglück	300	300	300	300	300	300
15151021	Hobeck	260	260	300	300	300	300
15151022	Hohenlepte	300	300	300	300	300	300
15151023	Horstdorf	250	250	300	300	300	300
15151024	Hundeluft	300	300	320	320	300	300
15151025	Jeber-Bergfrieden	300	300	300	300	300	300
15151026	Jütrichau	300	300	300	300	300	300
15151027	Kakau	250	250	300	300	300	300
15151028	Klieken	250	250	350	350	350	350
15151029	Köselitz	450	450	450	450	350	350
15151030	Ladeburg	260	300	300	300	300	300
15151031	Leitzkau	260	260	300	300	300	300
15151032	Leps	300	300	300	300	300	300
15151033	Lindau, Stadt	270	270	350	350	310	310
15151034	Loburg, Stadt	350	350	330	330	330	330
15151035	Lübs	300	300	300	300	300	300
15151037	Luso	300	300	300	300	300	300
15151038	Möllensdorf	200	200	300	300	300	300
15151039	Moritz	300	300	300	300	300	300
15151040	Mühlstedt	300	300	300	300	320	320
15151041	Nedlitz	400	400	400	400	400	400
15151042	Nutha	300	300	300	300	300	300
15151043	Oranienbaum, Stadt	250	250	330	330	310	310
15151044	Polenzko	300	300	300	300	300	300
15151045	Prödel	300	300	300	300	300	300
15151047	Ragösen	300	300	300	300	300	300
15151048	Rehsen	250	250	300	300	300	300
15151049	Reuden	230	230	330	330	300	300
15151050	Riesigk	250	250	300	300	300	300
15151051	Rodleben	270	270	320	320	320	320
15151052	Rosian	260	260	300	300	300	300

**Noch 10. Realsteuerhebesätze der Kreisangehörigen Gemeinden in den Jahren 2001 und 2002**

 Regierungsbezirk Dessau  
 Landkreis Anhalt-Zerbst

Amtlicher Gemeinde- schlüssel	Kreisangehörige Gemeinden	Grundsteuer A		Grundsteuer B		Gewerbesteuer	
		2001	2002	2001	2002	2001	2002
		in %					
15151053	Roßlau (Elbe), Stadt	250	250	350	350	330	330
15151054	Schweinitz	260	260	320	320	320	320
15151055	Senst	300	300	350	350	350	350
15151056	Serno	300	300	300	300	300	300
15151057	Stackelitz	300	300	300	300	300	300
15151058	Steutz	300	300	300	300	300	300
15151059	Straguth	300	300	400	400	400	400
15151061	Thießen	300	300	350	350	300	300
15151062	Vockerode	350	350	350	350	350	350
15151063	Waltemienburg	300	300	300	300	300	300
15151064	Wörlitz, Stadt	350	350	350	350	350	350
15151065	Wörpen	300	300	320	320	300	300
15151066	Zeppernick	260	270	300	320	300	310
15151067	Zerbst, Stadt	300	300	349 <sup>1)</sup>	349 <sup>1)</sup>	349 <sup>1)</sup>	350 <sup>1)</sup>
15151068	Zernitz	250	250	350	350	180	180
15151069	Zieko	300	300	300	300	300	300

<sup>1)</sup> durchschnittlich gewogener Hebesatz

**Noch 10. Realsteuerhebesätze der Kreisangehörigen Gemeinden in den Jahren 2001 und 2002**

 Regierungsbezirk Dessau  
 Landkreis Bernburg

Amtlicher Gemeinde- schlüssel	Kreisangehörige Gemeinden	Grundsteuer A		Grundsteuer B		Gewerbsteuer	
		2001	2002	2001	2002	2001	2002
		in %					
15153001	Aderstedt	300	300	300	320	300	300
15153002	Alsleben (Saale), Stadt	300	300	350	350	300	300
15153003	Baalberge	250	250	350	350	350	350
15153004	Beesenlaublingen	300	300	300	350	300	300
15153005	Belleben	300	300	300	300	300	300
15153006	Bernburg (Saale), Stadt	250	250	320	320	330	330
15153007	Biendorf	310	310	330	330	325	325
15153008	Cörmigk	300	300	400	400	350	350
15153009	Edlau	260	260	320	320	350	350
15153010	Gerbitz	266	270	330	330	322	325
15153011	Gerlebock	250	270	300	330	400	330
15153012	Golbitz	290	290	300	300	290	290
15153013	Gröna	300	300	300	320	300	300
15153014	Güsten, Stadt	240	240	300	300	310	310
15153015	Ilberstedt	265	265	345	345	346	346
15153016	Könnern, Stadt	290	290	300	300	290	290
15153017	Latdorf	266	270	330	330	322	325
15153018	Lebendorf	290	290	300	300	290	290
15153019	Neugattersleben	266	270	330	330	322	325
15153020	Nienburg (Saale), Stadt	266	270	330	330	322	325
15153021	Peißen	200	200	400	400	300	300
15153022	Plötzkau	300	300	300	300	300	300
15153023	Pobzig	266	270	330	330	316	325
15153024	Poley	300	300	350	350	320	320
15153025	Preußlitz	300	300	400	400	350	350
15153026	Schackstedt	300	300	300	300	300	300
15153027	Strenznaundorf	300	300	300	300	300	300
15153029	Wedlitz	266	270	330	330	316	325
15153030	Wiendorf	300	300	350	350	400	400
15153031	Wohlsdorf	350	350	350	350	300	300
15153032	Zickeritz	290	290	300	300	300	300



### Noch 10. Realsteuerhebesätze der Kreisangehörigen Gemeinden in den Jahren 2001 und 2002

Regierungsbezirk Dessau  
Landkreis Bitterfeld

Amtlicher Gemeinde- schlüssel	Kreisangehörige Gemeinden	Grundsteuer A		Grundsteuer B		Gewerbesteuer	
		2001	2002	2001	2002	2001	2002
		in %					
15154001	Altjeßnitz	270	270	330	330	330	330
15154002	Bitterfeld, Stadt	300	300	360	360	360	360
15154003	Bobbau	265	265	300	300	300	300
15154004	Brehna, Stadt	270	270	330	330	300	300
15154005	Burgkernitz	400	400	300	329	350	350
15154006	Friedersdorf	260	260	315	330	300	325
15154007	Glebitzsch	250	270	300	330	300	300
15154008	Götnitz	240	240	300	300	200	200
15154009	Gossa	200	269	300	329	300	325
15154010	Greppin	200	200	350	350	320	320
15154011	Gröbern	200	269	300	329	300	320
15154012	Großzöberitz	200	200	300	300	300	300
15154013	Heideloh	250	250	300	300	300	300
15154014	Holzweißig	200	200	300	300	310	310
15154015	Jeßnitz (Anhalt), Stadt	200	200	300	300	300	300
15154016	Krina	400	400	300	329	350	325
15154017	Löberitz	250	250	320	320	250	250
15154018	Marke	250	250	320	320	300	300
15154019	Mühlbeck	260	260	300	300	300	300
15154020	Muldenstein	200	200	300	330	300	300
15154021	Petersroda	200	270	300	330	300	300
15154022	Plodda	200	269	300	329	350	350
15154023	Pouch	200	200	300	300	300	300
15154024	Quetzdölsdorf	300	300	300	300	250	250
15154025	Raguhn, Stadt	260	260	320	320	320	320
15154026	Ramsin	220	265	300	310	300	310
15154027	Renneritz	265	265	325	325	325	325
15154028	Retzau	200	200	300	300	300	300
15154030	Rödgen	230	230	300	300	280	280
15154031	Rösa	200	269	300	329	350	350
15154032	Roitzsch	200	270	330	330	300	300
15154033	Salzfurtkapelle	230	270	310	330	310	325
15154034	Sandersdorf	300	300	310	325	300	325
15154035	Schierau	300	300	320	320	320	320
15154036	Schlaitz	200	269	300	329	350	350
15154037	Schrenz	200	200	300	300	250	250
15154038	Schwemsal	220	220	300	300	320	320
15154039	Spören	250	250	310	310	300	300
15154040	Stumsdorf	200	240	300	310	250	280
15154041	Thalheim	250	250	330	330	160	160
15154042	Thurland	250	250	300	300	280	280
15154043	Tornau vor der Heide	200	200	300	300	200	200
15154044	Wolfen, Stadt	300	300	380	380	360	360
15154045	Zörbig, Stadt	250	250	320	320	310	310
15154046	Zscherndorf	310	310	310	325	300	325

### Noch 10. Realsteuerhebesätze der Kreisangehörigen Gemeinden in den Jahren 2001 und 2002

Regierungsbezirk Dessau  
Landkreis Köthen

Amtlicher Gemeinde- schlüssel	Kreisangehörige Gemeinden	Grundsteuer A		Grundsteuer B		Gewerbesteuer	
		2001	2002	2001	2002	2001	2002
		in %					
15159001	Aken (Elbe), Stadt	300	300	400	400	330	330
15159002	Arensdorf	250	250	300	300	314	314
15159003	Baasdorf	240	240	300	300	320	320
15159004	Chörau	350	350	300	300	350	350
15159005	Cösitz	270	270	350	350	300	300
15159006	Cosa	230	230	320	320	250	250
15159007	Diebzig	300	300	350	350	320	320
15159008	Dohndorf	250	250	350	350	350	350
15159009	Dornbock	350	350	350	350	300	300
15159010	Drosa	300	350	350	350	350	350
15159011	Edderitz	280	280	300	335	300	325
15159012	Elsnigk	350	350	350	350	350	350
15159013	Fraßdorf	300	300	400	400	350	350
15159014	Glauzig	250	250	320	320	330	330
15159015	Gnetsch	270	270	320	320	320	320
15159016	Görzig	200	200	300	300	280	280
15159017	Gröbzig, Stadt	280	300	300	315	300	310
15159018	Großbadegast	380	380	400	400	350	350
15159019	Großpaschleben	250	250	350	350	250	250
15159020	Hinsdorf	300	300	300	300	300	300
15159021	Kleinpaschleben	225	225	325	325	325	325
15159023	Köthen (Anhalt), Stadt	240	265	320	370	330	370
15159024	Libbesdorf	400	400	400	400	400	400
15159025	Libehna	250	250	315	315	315	315
15159026	Löbnitz an der Linde	250	250	350	350	350	350
15159027	Maasdorf	280	280	300	330	300	300
15159028	Meilendorf	400	400	400	400	400	400
15159030	Micheln	330	330	330	330	310	310
15159031	Osternienburg	350	350	350	350	300	300
15159032	Piethen	280	300	300	335	300	300
15159033	Prosigk	300	300	350	350	300	300
15159034	Quellendorf	350	350	400	400	350	350
15159035	Radegast, Stadt	250	250	320	320	320	320
15159036	Reppichau	350	350	350	350	300	300
15159037	Reupzig	400	400	400	400	400	400
15159038	Riesdorf	250	250	320	320	250	250
15159039	Scheuder	350	350	400	400	350	350
15159040	Schortowitz	220	220	320	320	300	300
15159041	Trebbichau an der Fuhne	270	270	320	320	300	300
15159042	Trinum	250	250	350	350	350	350
15159043	Weißandt-Gölsau	270	270	320	320	320	320
15159044	Wieskau	280	300	300	335	300	300
15159045	Wörbzig	250	250	350	350	350	350
15159046	Wülknitz	250	250	350	350	350	350
15159047	Wulfen	350	350	350	350	300	300
15159048	Zabitz	300	300	350	350	350	350
15159049	Zehbitz	200	200	300	300	250	250

**Noch 10. Realsteuerhebesätze der Kreisangehörigen Gemeinden in den Jahren 2001 und 2002**

 Regierungsbezirk Dessau  
 Landkreis Wittenberg

Amtlicher Gemeinde- schlüssel	Kreisangehörige Gemeinden	Grundsteuer A		Grundsteuer B		Gewerbesteuer	
		2001	2002	2001	2002	2001	2002
		in %					
15171001	Abtsdorf	200	250	300	310	250	250
15171002	Annaburg, Stadt	200	200	300	300	300	300
15171004	Ateritz	300	300	327	327	322	322
15171005	Axien	230	230	300	300	300	300
15171006	Bad Schmiedeberg, Stadt	275	300	330	350	320	350
15171008	Bergwitz	220	220	300	300	300	300
15171009	Bethau	200	200	300	300	300	300
15171010	Boßdorf	250	250	300	300	250	250
15171011	Bülzig	200	200	300	300	150	150
15171012	Buschkuhnsdorf	200	200	300	300	250	250
15171013	Dabrun	300	300	325	329	300	325
15171014	Dietrichsdorf	250	250	300	300	250	250
15171015	Dorna	300	300	325	325	322	322
15171017	Elster (Elbe)	200	200	300	300	300	300
15171018	Eutzsch	300	300	327	327	322	322
15171019	Gadegast	200	200	300	300	300	300
15171020	Gentha	200	200	300	300	300	300
15171021	Globig-Bleddin	250	250	320	320	300	300
15171023	Gräfenhainichen, Stadt	266	266	327	327	300	300
15171024	Groß Naundorf	200	200	300	300	300	300
15171025	Holzdorf	220	220	320	320	250	250
15171026	Jessen (Elster), Stadt	250	250	310	310	310	310
15171027	Jüdenberg	300	300	350	350	300	300
15171028	Kemberg, Stadt	300	300	327	327	320	320
15171030	Kleinkorga	200	200	300	300	250	250
15171031	Klößen	200	200	325	325	300	300
15171032	Korgau	260	280	320	330	250	270
15171033	Kropstädt	200	200	300	300	250	250
15171034	Labrun	250	250	300	300	300	300
15171035	Lebien	225	225	300	300	300	300
15171036	Leetza	200	200	300	300	250	250
15171038	Linda (Elster)	250	250	300	300	250	250
15171039	Listerfehrda	200	250	300	330	300	300
15171040	Löben	200	200	300	300	250	250
15171041	Mellnitz	200	200	300	300	300	300
15171042	Meuro	250	250	300	300	250	250
15171043	Mochau	215	215	300	300	300	300
15171044	Möhlau	200	200	300	300	400	400
15171045	Mönchenhöfe	200	200	300	300	250	250
15171046	Morxdorf	200	200	300	300	300	300
15171047	Mühlanger	266	266	327	327	322	322
15171048	Naundorf bei Seyda	200	200	300	300	300	300
15171049	Neuerstadt	200	200	250	250	250	250
15171050	Nudersdorf	300	300	300	300	250	250
15171051	Plossig	225	225	300	300	210	210
15171052	Premsendorf	200	270	300	320	250	350
15171053	Prettin, Stadt	230	230	300	300	300	300
15171054	Pretzsch (Elbe), Stadt	250	250	320	320	300	300
15171055	Priesitz	200	250	300	310	300	310
15171056	Purzien	200	200	300	300	300	300

**Noch 10. Realsteuerhebesätze der Kreisangehörigen Gemeinden in den Jahren 2001 und 2002**

 Regierungsbezirk Dessau  
 Landkreis Wittenberg

Amtlicher Gemeinde- schlüssel	Kreisangehörige Gemeinden	Grundsteuer A		Grundsteuer B		Gewerbsteuer	
		2001	2002	2001	2002	2001	2002
		in %					
15171057	Rackith	300	300	300	320	300	325
15171058	Rade	200	200	300	300	300	300
15171059	Radis	220	220	300	300	300	300
15171060	Rahnsdorf	200	200	300	300	250	250
15171061	Reicho	200	200	300	300	250	250
15171062	Rotta	220	220	300	300	300	300
15171064	Schköna	220	220	300	300	300	300
15171065	Schleesen	220	220	350	350	350	350
15171066	Schmilkendorf	215	215	300	300	300	300
15171067	Schnellin	255	270	310	325	250	300
15171068	Schützberg	200	200	300	300	300	300
15171069	Selbitz	220	220	300	300	300	300
15171070	Seyda, Stadt	270	270	330	330	300	300
15171071	Söllichau	250	250	300	300	250	250
15171072	Straach	220	220	300	300	250	250
15171073	Tornau	220	230	300	329	280	300
15171074	Trebitz	200	200	300	300	250	250
15171075	Uthausen	220	220	300	300	300	300
15171076	Wartenburg	300	300	319	329	316	325
15171077	Wittenberg, Lutherstadt	200	230	330	340	341 <sup>1)</sup>	350
15171078	Zahna, Stadt	200	200	300	300	300	300
15171079	Zemnick	250	250	300	300	300	300
15171080	Zörnigall	250	250	325	325	250	250
15171081	Zschornowitz	200	200	350	350	300	300

<sup>1)</sup> durchschnittlich gewogener Hebesatz

### Noch 10. Realsteuerhebesätze der Kreisangehörigen Gemeinden in den Jahren 2001 und 2002

Regierungsbezirk Halle  
Burgenlandkreis

Amtlicher Gemeinde- schlüssel	Kreisangehörige Gemeinden	Grundsteuer A		Grundsteuer B		Gewerbesteuer	
		2001	2002	2001	2002	2001	2002
		in %					
15256001	Abtlöbnitz	350	350	350	350	350	350
15256002	Altenroda	300	300	300	327	300	300
15256003	Bad Bibra, Stadt	300	300	330	330	320	320
15256004	Bad Kösen, Stadt	350	350	450	450	350	350
15256005	Balgstädt	250	250	300	300	300	300
15256006	Baumersroda	300	300	300	300	300	300
15256007	Bergisdorf	200	300	300	300	300	300
15256008	Billroda	300	300	300	300	300	300
15256009	Bornitz	250	250	330	330	400	350
15256010	Breitenbach	200	200	300	300	400	400
15256011	Bröckau	300	300	400	400	300	300
15256012	Bucha	300	300	300	300	200	200
15256013	Burgholzhausen	300	300	300	300	300	300
15256014	Burgscheidungen	300	300	300	300	300	300
15256015	Burkersroda	340	340	300	300	300	300
15256016	Casekirchen	300	300	300	300	300	300
15256017	Crölpa-Löbschütz	300	300	300	300	300	300
15256018	Deuben	240	240	300	300	300	300
15256019	Döbris	240	240	300	300	300	300
15256020	Döschwitz	250	250	320	320	350	350
15256021	Draschwitz	220	220	330	330	350	350
15256022	Droßdorf	300	300	400	400	300	300
15256023	Droyßig	300	300	300	300	400	400
15256024	Ebersroda	200	200	300	300	300	300
15256025	Eckartsberga, Stadt	300	300	300	300	300	300
15256027	Freyburg (Unstrut), Stadt	300	300	300	300	300	300
15256028	Geußnitz	300	300	400	400	300	300
15256029	Gieckau	300	350	300	400	300	300
15256030	Gleina	325	325	325	325	325	325
15256031	Göbitz	300	300	300	300	400	400
15256032	Görschen	350	350	400	400	300	300
15256033	Goldschau	300	300	315	315	315	315
15256034	Golzen	300	300	300	300	300	300
15256035	Grana	200	200	300	300	400	350
15256036	Größnitz	300	300	300	300	300	300
15256037	Haynsburg	250	250	300	300	350	350
15256038	Herrngosserstedt	300	300	300	300	300	300
15256039	Heuckewalde	300	300	400	400	290	290
15256040	Hirschroda	300	300	300	300	300	300
15256041	Janisroda	350	350	350	350	350	350
15256042	Kahlwinkel	300	300	300	300	300	300
15256043	Karsdorf	250	250	300	300	300	300
15256044	Kayna	300	300	400	400	300	300
15256045	Kirchscheidungen	300	300	300	300	300	300
15256046	Kleinhelmsdorf	300	300	300	300	300	300
15256048	Klosterhäseler	300	300	300	300	350	350
15256049	Könderitz	300	300	300	300	300	300
15256050	Kretzschau	230	230	330	330	350	350
15256051	Langendorf	250	250	300	300	300	300
15256052	Laucha an der Unstrut, Stadt	300	300	320	320	300	300

**Noch 10. Realsteuerhebesätze der Kreisangehörigen Gemeinden in den Jahren 2001 und 2002**

 Regierungsbezirk Halle  
 Burgenlandkreis

Amtlicher Gemeinde- schlüssel	Kreisangehörige Gemeinden	Grundsteuer A		Grundsteuer B		Gewerbesteuer	
		2001	2002	2001	2002	2001	2002
		in %					
15256053	Leislau	300	300	300	300	300	300
15256054	Löbitz	300	300	330	330	325	325
15256055	Lossa	300	300	300	300	300	300
15256056	Luckenau	240	240	300	300	400	300
15256057	Meineweh	300	300	300	300	300	300
15256058	Memleben	300	300	350	350	260	260
15256059	Mertendorf	300	300	300	300	300	300
15256060	Möllern	300	300	300	300	300	300
15256061	Molau	300	300	300	300	300	300
15256062	Naumburg (Saale), Stadt	230	260	330	360	330	330
15256063	Nebra (Unstrut), Stadt	270	270	300	300	300	300
15256064	Nonnewitz	240	240	300	300	300	300
15256065	Osterfeld, Stadt	300	300	300	300	300	300
15256066	Pödelist	300	300	300	300	300	300
15256067	Pretzsch	300	300	300	300	300	300
15256068	Prießnitz	350	350	350	350	350	350
15256069	Profen	220	220	330	330	300	300
15256070	Rehmsdorf	300	300	300	300	200	300
15256071	Reinsdorf	300	300	300	300	250	250
15256072	Reuden	220	220	340	340	300	300
15256073	Saubach	300	300	300	300	300	300
15256074	Schellbach	200	300	300	300	300	300
15256075	Schleberoda	300	300	300	300	300	300
15256076	Schönburg	300	300	330	330	300	300
15256077	Spielberg	300	300	300	300	300	300
15256078	Spora	300	300	320	320	320	320
15256079	Steinburg	300	300	300	300	300	300
15256080	Stößen, Stadt	300	300	350	350	320	320
15256081	Taugwitz	300	300	300	300	300	300
15256082	Thalwinkel	300	300	300	300	300	300
15256083	Theißen	270	270	310	310	295	295
15256084	Tröglitz	300	300	300	300	300	300
15256085	Tromsdorf	300	300	300	300	300	300
15256086	Unterkaka	300	300	300	300	300	300
15256087	Utenbach	300	300	300	300	300	300
15256088	Waldau	300	300	300	300	300	300
15256089	Wangen	300	300	300	300	300	300
15256090	Weickelsdorf	300	300	300	300	300	300
15256091	Weischütz	300	300	300	300	300	300
15256092	Weißenborn	300	300	300	300	400	400
15256093	Wethau	300	300	300	330	300	300
15256094	Wetterzeube	200	300	300	300	300	300
15256095	Wischroda	300	300	330	330	300	300
15256096	Wittgendorf	300	300	400	400	300	300
15256097	Wohlmirstedt	300	300	300	300	300	300
15256098	Würchwitz	300	300	400	400	400	300
15256100	Zeitz, Stadt	200	200	300	300	380	380
15256101	Zeuchfeld	250	250	300	300	200	200

**Noch 10. Realsteuerhebesätze der Kreisangehörigen Gemeinden in den Jahren 2001 und 2002**

 Regierungsbezirk Halle  
 Landkreis Mansfelder Land

Amtlicher Gemeinde- schlüssel	Kreisangehörige Gemeinden	Grundsteuer A		Grundsteuer B		Gewerbsteuer	
		2001	2002	2001	2002	2001	2002
		in %					
15260001	Abberode	230	260	300	350	300	300
15260002	Ahlsdorf	320	320	390	390	320	320
15260003	Alterode	300	330	320	330	320	320
15260004	Amsdorf	200	300	300	330	300	300
15260005	Annarode	270	270	330	330	400	400
15260006	Arnstedt	350	350	320	320	300	300
15260007	Aseleben	300	300	300	300	300	300
15260008	Augsdorf	250	250	400	400	230	230
15260009	Benndorf	250	250	315	315	315	315
15260010	Biesenrode	250	250	350	350	300	300
15260011	Bischofrode	250	250	350	350	350	350
15260012	Bornstedt	270	270	380	380	400	400
15260013	Bräunrode	250	250	320	320	300	300
15260014	Braunschwende	260	260	350	350	300	300
15260015	Burgsdorf	250	250	350	350	300	300
15260016	Dederstedt	250	250	300	300	350	350
15260017	Eisleben, Lutherstadt	270	270	340	340	350	350
15260018	Erdeborn	300	300	350	350	350	350
15260019	Freist	350	350	350	350	300	300
15260020	Friedeburg (Saale)	350	350	350	350	290	290
15260021	Friedeburgerhütte	320	320	360	360	280	280
15260022	Friesdorf	230	230	300	300	300	300
15260023	Gerbstedt, Stadt	350	320	350	350	280	280
15260024	Gorenzen	200	200	300	300	300	300
15260025	Greifenhagen	330	330	360	360	320	320
15260026	Großörner	250	250	350	350	300	300
15260027	Harkerode	300	320	320	320	320	320
15260028	Hedersleben	300	300	300	300	300	300
15260029	Heiligenthal	350	350	350	350	280	280
15260030	Helbra	320	320	390	390	300	300
15260031	Hergisdorf	320	320	390	390	300	300
15260032	Hermerode	300	300	350	350	300	300
15260033	Hettstedt, Stadt	200	270	300	330	380	380
15260034	Hornburg	300	300	325	325	300	300
15260035	Hübitz	200	200	300	300	230	230
15260036	Ihlewitz	300	300	300	300	280	280
15260037	Klostermansfeld	230	230	310	310	320	320
15260038	Lüttchendorf	300	300	300	350	300	300
15260039	Mansfeld, Stadt	250	250	350	350	300	300
15260040	Möllendorf	300	300	350	350	300	300
15260041	Molmerswende	260	260	350	350	300	300
15260042	Neehausen	280	280	310	310	400	400
15260043	Osterhausen	270	270	350	350	350	350
15260044	Piskaborn	250	250	350	350	300	300
15260045	Polleben	300	300	350	350	300	300
15260046	Quenstedt	320	320	320	320	320	320
15260047	Ritterode	250	250	320	320	380	380
15260048	Ritzgerode	250	250	320	320	300	300
15260049	Röblingen am See	300	300	350	350	300	300
15260050	Rothenschirmbach	260	270	300	310	300	310

**Noch 10. Realsteuerhebesätze der Kreisangehörigen Gemeinden in den Jahren 2001 und 2002**

 Regierungsbezirk Halle  
 Landkreis Mansfelder Land

Amtlicher Gemeinde- schlüssel	Kreisangehörige Gemeinden	Grundsteuer A		Grundsteuer B		Gewerbsteuer	
		2001	2002	2001	2002	2001	2002
		in %					
15260051	Rottelsdorf	265	265	350	350	300	300
15260052	Sandersleben, Stadt	230	230	330	330	330	330
15260053	Schmalzerode	250	250	350	350	350	350
15260054	Seeburg	300	300	300	350	300	350
15260055	Siebiggerode	400	400	400	400	400	400
15260056	Siersleben	265	265	330	330	325	325
15260057	Stangerode	300	300	320	320	320	320
15260058	Stedten	300	300	300	300	350	350
15260059	Sylda	350	350	320	320	320	320
15260060	Ulzigerode	350	350	350	350	300	300
15260061	Unterrißdorf	325	325	350	350	325	325
15260062	Vatterode	230	230	330	330	300	300
15260063	Volkstedt	320	320	390	390	350	350
15260064	Walbeck	300	300	315	315	300	300
15260065	Wansleben am See	210	210	310	310	300	300
15260066	Welbsleben	280	280	310	310	310	310
15260067	Welfesholz	290	290	320	320	280	280
15260068	Wiederstedt	240	240	340	340	200	200
15260069	Wimmelburg	260	260	320	320	320	320
15260070	Wippra	260	260	350	350	300	300
15260071	Wolferode	250	250	350	350	350	350
15260072	Zabenstedt	300	300	300	300	280	280



**Noch 10. Realsteuerhebesätze der Kreisangehörigen Gemeinden in den Jahren 2001 und 2002**

 Regierungsbezirk Halle  
 Landkreis Merseburg-Querfurt

Amtlicher Gemeinde- schlüssel	Kreisangehörige Gemeinden	Grundsteuer A		Grundsteuer B		Gewerbsteuer	
		2001	2002	2001	2002	2001	2002
		in %					
15261001	Albersroda	200	200	300	300	300	300
15261002	Alberstedt	300	350	300	350	300	350
15261003	Bad Dürrenberg, Stadt	250	250	300	300	300	300
15261004	Bad Lauchstädt, Stadt	300	300	350	350	350	350
15261005	Barnstädt	290	290	320	320	300	300
15261006	Beuna (Geiseltal)	300	300	330	330	330	330
15261007	Branderoda	250	300	300	300	300	300
15261008	Braunsbedra, Stadt	210	210	305	305	305	305
15261009	Burgliebenau	220	220	320	320	300	300
15261010	Delitz am Berge	250	250	350	350	300	300
15261011	Ermnitz	250	250	360	360	320	320
15261012	Esperstedt	300	300	350	350	300	300
15261013	Farnstädt	300	300	300	300	200	250
15261014	Frankleben	200	200	300	300	350	350
15261015	Friedensdorf	250	250	320	320	250	250
15261017	Geusa	250	300	330	330	350	350
15261018	Grockstädt	300	300	350	350	325	325
15261019	Gröbst	250	250	300	300	280	300
15261021	Großkayna	200	200	300	300	300	300
15261022	Günthersdorf	200	230	300	310	300	300
15261023	Horburg-Maßlau	250	250	320	320	320	320
15261024	Klobikau	270	270	325	325	322	322
15261025	Knapendorf	300	300	300	300	290	290
15261026	Kötschlitz	200	200	329	329	300	300
15261027	Kötzschau	250	250	320	320	300	300
15261028	Korbetha	200	200	300	300	300	300
15261029	Kreypau	200	200	300	300	250	250
15261030	Krumpa	300	300	300	300	300	300
15261031	Langeneichstädt	300	300	300	300	300	300
15261032	Leimbach	300	300	350	350	300	300
15261033	Leuna, Stadt	280	280	300	300	300	300
15261035	Luppenau	200	200	300	300	300	300
15261036	Merseburg, Stadt	250	300	350	380	350	350
15261038	Milzau	270	270	300	300	300	300
15261039	Mücheln (Geiseltal), Stadt	300	300	300	300	325	325
15261040	Nempitz	250	250	320	320	300	300
15261041	Nemsdorf-Göhrendorf	290	290	320	320	300	300
15261042	Obhausen	290	290	320	320	300	300
15261043	Oebles-Schlechtewitz	250	250	300	300	320	320
15261044	Oechlitz	250	250	300	300	300	300
15261045	Querfurt, Stadt	260	260	340	340	330	330
15261046	Raßnitz	220	220	320	320	330	330
15261047	Rodden	200	200	300	300	300	300
15261048	Röglitz	245	245	335	335	320	320
15261049	Roßbach	200	200	300	300	300	300
15261050	Schafstädt, Stadt	270	270	350	350	350	350
15261051	Schkopau	200	200	340	340	340	340
15261052	Schmon	300	300	350	350	320	320
15261053	Schraplau, Stadt	300	300	330	330	325	325
15261054	Spergau	200	220	300	310	300	300

### Noch 10. Realsteuerhebesätze der Kreisangehörigen Gemeinden in den Jahren 2001 und 2002

Regierungsbezirk Halle  
Landkreis Merseburg-Querfurt

Amtlicher Gemeinde- schlüssel	Kreisangehörige Gemeinden	Grundsteuer A		Grundsteuer B		Gewerbsteuer	
		2001	2002	2001	2002	2001	2002
		in %					
15261055	Steigra	290	290	320	320	300	300
15261056	Tollwitz	250	250	300	300	320	320
15261057	Vitzenburg	300	300	350	350	320	320
15261058	Wallendorf (Luppe)	250	250	320	320	300	300
15261059	Weißenschirmbach	350	350	350	350	320	320
15261060	Wünsch	240	240	300	300	300	300
15261061	Ziegelroda	300	300	350	350	325	325
15261062	Zöschen	260	260	325	360	300	300
15261063	Zweimen	260	260	325	360	300	30

### Noch 10. Realsteuerhebesätze der Kreisangehörigen Gemeinden in den Jahren 2001 und 2002

Regierungsbezirk Halle  
Saalkreis

Amtlicher Gemeinde- schlüssel	Kreisangehörige Gemeinden	Grundsteuer A		Grundsteuer B		Gewerbsteuer	
		2001	2002	2001	2002	2001	2002
		in %					
15265001	Angersdorf	200	200	300	300	300	300
15265002	Beesenstedt	200	200	300	300	300	300
15265003	Bennstedt	200	200	300	300	350	350
15265004	Brachstedt	260	260	300	300	320	320
15265005	Brachwitz	300	300	300	300	250	250
15265006	Braschwitz	280	280	335	335	320	320
15265007	Dieskau	200	200	300	300	300	300
15265008	Döblitz	300	300	300	300	400	400
15265009	Dölbau	200	200	300	300	300	300
15265010	Döllnitz	250	250	350	350	300	300
15265011	Dößel	300	300	300	300	250	250
15265012	Domnitz	300	300	300	300	300	300
15265013	Dornstedt	250	250	300	300	300	300
15265014	Fienstedt	200	200	300	300	300	300
15265015	Gimritz	250	250	300	300	250	250
15265016	Gröbers	275	275	375	375	300	300
15265017	Großkugel	200	200	300	300	300	300
15265018	Gutenberg	250	250	300	300	300	300
15265019	Höhnstedt	250	250	300	300	300	300
15265020	Hohenthurm	300	270	320	350	300	320
15265021	Hohenweiden	230	230	300	300	320	320
15265022	Holleben	300	300	300	330	320	325
15265023	Kloschwitz	300	300	400	400	250	250
15265024	Krosigk	250	250	320	320	300	300
15265025	Kütten	300	300	300	300	300	300
15265026	Landsberg, Stadt	250	250	300	300	300	300
15265027	Langenbogen	250	250	300	300	300	300
15265028	Lieskau	250	250	315	315	314	314
15265029	Lochau	250	250	350	350	300	300
15265030	Löbejün, Stadt	300	300	300	300	300	300
15265031	Mösthinsdorf	310	320	310	320	320	320
15265032	Morl	200	200	300	300	300	300
15265033	Nauendorf	300	300	300	300	300	300
15265034	Nehlitz	200	200	300	300	300	300
15265035	Neutz-Lettewitz	250	250	300	300	250	250
15265036	Niemberg	290	310	340	360	340	360
15265037	Oppin	200	200	300	300	320	320
15265038	Ostrau	200	200	300	300	300	300
15265039	Peißen	260	270	325	350	320	330
15265040	Petersberg	300	300	300	300	300	300
15265041	Plötz	200	200	300	300	300	300
15265042	Queis	200	200	300	300	300	300
15265043	Reußen	260	260	310	310	320	320
15265044	Rothenburg	350	350	400	400	300	300
15265045	Salzmünde	200	200	300	300	350	350
15265046	Schochwitz	200	200	300	300	300	300
15265047	Schwerz	300	300	350	350	300	300
15265048	Sennewitz	220	220	325	325	320	320
15265049	Sietzsch	250	275	300	320	300	300
15265050	Spickendorf	300	300	350	350	320	320

**Noch 10. Realsteuerhebesätze der Kreisangehörigen Gemeinden in den Jahren 2001 und 2002**

 Regierungsbezirk Halle  
 Saalkreis

Amtlicher Gemeinde- schlüssel	Kreisangehörige Gemeinden	Grundsteuer A		Grundsteuer B		Gewerbsteuer	
		2001	2002	2001	2002	2001	2002
		in %					
15265051	Steden	250	250	300	300	300	300
15265052	Teicha	200	200	300	300	300	300
15265053	Teutschenthal	250	250	300	300	300	300
15265054	Wallwitz (Saalkreis)	300	300	350	350	300	300
15265055	Wettin, Stadt	300	300	300	350	250	325
15265056	Zappendorf	200	200	300	300	300	300
15265057	Zscherben	300	300	300	300	300	300

### Noch 10. Realsteuerhebesätze der Kreisangehörigen Gemeinden in den Jahren 2001 und 2002

Regierungsbezirk Halle  
Landkreis Sangerhausen

Amtlicher Gemeinde- schlüssel	Kreisangehörige Gemeinden	Grundsteuer A		Grundsteuer B		Gewerbesteuer	
		2001	2002	2001	2002	2001	2002
		in %					
15266001	Allstedt, Stadt	300	300	300	300	300	300
15266002	Bennungen	300	300	300	300	290	290
15266003	Berga	220	220	300	300	280	280
15266004	Beyernaumburg	300	300	300	300	350	350
15266005	Blankenheim	400	400	400	400	350	350
15266006	Breitenbach	300	300	300	300	300	300
15266007	Breitenstein	300	300	300	300	300	300
15266008	Breitungen	300	300	300	300	400	400
15266009	Brücken (Helme)	300	300	330	330	300	300
15266010	Dietersdorf	300	300	300	300	400	400
15266011	Drebsdorf	300	300	300	300	400	400
15266012	Edersleben	500	500	500	500	400	300
15266013	Emseloh	300	300	400	400	350	350
15266014	Gonna	300	300	300	300	300	300
15266015	Grillenberg	350	350	350	350	300	300
15266016	Großleinungen	500	500	450	450	450	450
15266017	Hackpüffel	300	300	300	300	380	380
15266018	Hainrode	300	300	300	300	290	290
15266019	Hayn (Harz)	300	300	300	300	300	300
15266020	Holdenstedt	300	300	300	300	350	350
15266021	Horla	350	300	350	300	300	300
15266022	Katharinenrieth	300	300	300	300	300	300
15266023	Kelbra (Kyffhäuser), Stadt	300	300	310	310	300	300
15266024	Kleinleinungen	300	300	300	300	400	400
15266025	Lengefeld	300	300	300	300	300	300
15266026	Liedersdorf	350	350	350	350	350	350
15266027	Martinsrieth	300	300	300	300	310	310
15266028	Mittelhausen	300	300	300	300	300	300
15266029	Morungen	400	400	400	400	400	400
15266030	Niederröblingen (Helme)	300	300	300	300	400	400
15266031	Nienstedt	300	300	300	300	400	400
15266032	Oberröblingen	200	200	300	300	300	300
15266033	Obersdorf	300	300	300	300	300	300
15266034	Pölsfeld	300	300	300	300	300	300
15266035	Questenberg	300	300	300	300	325	325
15266036	Riestedt	300	300	315	315	350	350
15266037	Riethnordhausen	400	400	350	350	400	400
15266038	Roßla	300	300	300	300	325	325
15266039	Rotha	350	300	300	300	300	300
15266040	Rottleberode	325	325	325	325	310	310
15266041	Sangerhausen, Stadt	300	300	330	330	350	350
15266042	Schwenda	300	300	300	300	300	300
15266043	Sotterhausen	300	300	300	300	350	350
15266044	Stolberg (Harz), Stadt	300	300	300	300	300	300
15266045	Tilleda (Kyffhäuser)	300	300	300	300	300	300
15266046	Uftrungen	300	300	300	300	300	300
15266047	Wallhausen	300	300	300	300	270	270
15266048	Wettelrode	300	300	300	300	300	300
15266049	Wickerode	300	300	300	300	370	370
15266050	Winkel	300	300	300	300	300	300

**Noch 10. Realsteuerhebesätze der Kreisangehörigen Gemeinden in den Jahren 2001 und 2002**Regierungsbezirk Halle  
Landkreis Sangerhausen

Amtlicher Gemeinde- schlüssel	Kreisangehörige Gemeinden	Grundsteuer A		Grundsteuer B		Gewerbesteuer	
		2001	2002	2001	2002	2001	2002
		in %					
15266051	Wolferstedt	300	300	300	300	300	300
15266052	Wolfsberg	300	300	300	300	400	300

### Noch 10. Realsteuerhebesätze der Kreisangehörigen Gemeinden in den Jahren 2001 und 2002

Regierungsbezirk Halle  
Landkreis Weißenfels

Amtlicher Gemeinde- schlüssel	Kreisangehörige Gemeinden	Grundsteuer A		Grundsteuer B		Gewerbsteuer	
		2001	2002	2001	2002	2001	2002
		in %					
15268002	Burgwerben	260	260	350	350	350	350
15268003	Dehlitz (Saale)	300	300	300	300	300	300
15268004	Goseck	250	250	300	300	300	300
15268005	Granschütz	300	300	300	300	300	300
15268006	Gröben	200	200	300	300	300	300
15268007	Gröbitz	260	260	320	320	310	310
15268008	Großgörschen	200	200	300	300	300	300
15268010	Großkorbetha	300	300	300	300	300	300
15268011	Hohenmölsen, Stadt	300	300	324 <sup>1)</sup>	325 <sup>1)</sup>	325 <sup>1)</sup>	325 <sup>1)</sup>
15268012	Krauschwitz	300	300	300	300	400	400
15268013	Langendorf	240	240	310	310	310	310
15268014	Leißling	230	270	300	310	300	310
15268015	Lützen, Stadt	230	230	320	320	310	310
15268016	Markwerben	250	250	300	300	300	300
15268017	Muschwitz	400	400	300	300	300	300
15268018	Nessa	200	200	300	300	300	300
15268019	Poserna	220	220	320	320	250	250
15268020	Prittitz	240	240	310	310	310	310
15268021	Reichardtswerben	250	250	320	320	310	310
15268022	Rippach	250	250	325	325	350	350
15268023	Röcken	230	230	300	300	300	300
15268024	Schelkau	300	300	300	300	400	400
15268025	Schkortleben	250	250	300	300	300	300
15268026	Sössen	200	200	300	300	200	200
15268027	Starsiedel	230	230	300	300	300	300
15268028	Storkau	250	250	300	300	300	300
15268029	Tagewerben	250	250	350	350	350	350
15268030	Taucha	300	300	300	300	300	300
15268031	Teuchern, Stadt	200	200	300	300	300	300
15268032	Trebritz	200	300	300	300	300	400
15268033	Uichteritz	250	250	300	300	300	300
15268034	Webau	300	300	300	325	300	325
15268035	Weißenfels, Stadt	250	250	350	350	350	350
15268036	Wengelsdorf	250	250	300	300	300	300
15268037	Werschen	300	300	330	330	330	330
15268039	Zorbau	300	300	320	320	250	280

<sup>1)</sup> durchschnittlich gewogener Hebesatz

**Noch 10. Realsteuerhebesätze der Kreisangehörigen Gemeinden in den Jahren 2001 und 2002**

 Regierungsbezirk Magdeburg  
 Landkreis Aschersleben-Staßfurt

Amtlicher Gemeinde- schlüssel	Kreisangehörige Gemeinden	Grundsteuer A		Grundsteuer B		Gewerbsteuer	
		2001	2002	2001	2002	2001	2002
		in %					
15352001	Amesdorf	280	280	300	300	220	220
15352002	Aschersleben, Stadt	300	300	400	400	390	390
15352003	Borne	280	280	330	330	325	325
15352004	Cochstedt, Stadt	280	280	340	340	325	325
15352005	Drohndorf	280	280	300	300	200	200
15352006	Egeln, Stadt	280	280	340	340	340	340
15352009	Etgersleben	300	300	350	350	300	300
15352010	Freckleben	280	280	300	300	200	200
15352011	Friedrichsaue	270	270	330	330	400	400
15352012	Frose	220	220	300	300	320	320
15352013	Gatersleben	270	270	320	320	300	300
15352014	Giersleben	280	280	300	300	150	150
15352015	Groß Börnecke	250	250	330	330	320	320
15352016	Groß Schierstedt	210	210	310	310	250	250
15352017	Hakeborn	250	250	350	350	300	300
15352018	Hecklingen, Stadt	280	280	340	340	330	330
15352019	Hohenerleben	280	280	350	350	350	350
15352020	Hoym, Stadt	270	270	325	325	350	350
15352021	Klein Schierstedt	269	269	329	329	325	322
15352022	Löderburg	270	270	370	370	370	370
15352023	Mehringen	280	280	300	300	200	200
15352025	Nachterstedt	200	200	300	300	300	300
15352026	Neu Königsau	270	270	325	325	325	325
15352027	Neundorf (Anhalt)	270	270	340	340	340	340
15352030	Rathmannsdorf	250	250	340	340	340	340
15352032	Schackenthal	280	280	300	300	250	250
15352033	Schadeleben	270	270	325	325	300	300
15352034	Schneidlingen	280	280	340	340	330	330
15352035	Staßfurt, Stadt	240	240	320	320	350	350
15352036	Tarthun	280	280	330	330	325	325
15352037	Unseburg	280	280	330	330	325	325
15352038	Westdorf	288	288	300	300	400	400
15352039	Westeregeln	250	250	320	320	300	300
15352041	Wilsleben	280	280	320	320	350	350
15352042	Winningen	270	270	310	310	310	310
15352043	Wolmirsleben	261	261	325	325	322	322
15352044	Falkenstein/Harz, Stadt	252 <sup>1)</sup>	290	302 <sup>1)</sup>	300	278 <sup>1)</sup>	280

<sup>1)</sup> durchschnittlich gewogener Hebesatz



**Noch 10. Realsteuerhebesätze der Kreisangehörigen Gemeinden in den Jahren 2001 und 2002**

 Regierungsbezirk Magdeburg  
 Bördekreis

Amtlicher Gemeinde- schlüssel	Kreisangehörige Gemeinden	Grundsteuer A		Grundsteuer B		Gewerbsteuer	
		2001	2002	2001	2002	2001	2002
		in %					
15355001	Alikendorf	255	255	319	319	316	316
15355002	Altbrandsleben	200	300	300	400	300	300
15355004	Ampfurth	250	250	300	300	280	280
15355005	Ausleben	245	245	375	375	320	320
15355007	Barneberg	250	250	330	330	300	300
15355010	Bottmersdorf	300	300	300	300	300	300
15355012	Domersleben	330	330	330	330	330	330
15355013	Drackenstedt	300	300	300	300	300	300
15355014	Dreileben	270	270	300	300	300	300
15355015	Druxberge	300	300	300	300	300	300
15355016	Eggenstedt	300	300	300	300	300	300
15355017	Eilsleben	300	320	300	320	300	320
15355018	Gröningen, Stadt	350	350	367 <sup>1)</sup>	367 <sup>1)</sup>	350	350
15355020	Groß Germersleben	266	266	319	319	318	318
15355021	Groß Rodensleben	350	350	350	350	350	350
15355022	Gunsleben	600	600	400	400	320	320
15355023	Hadmersleben, Stadt	300	300	319	319	316	316
15355024	Hamersleben	400	400	400	400	320	320
15355025	Harbke	280	280	380	380	300	300
15355026	Hötensleben	300	300	350	350	275	275
15355027	Hohendodeleben	300	300	320	320	320	320
15355029	Hornhausen	300	300	350	350	320	320
15355030	Kleinalsleben	290	290	325	325	314	314
15355031	Klein Oschersleben	266	266	327	327	322	322
15355032	Klein Rodensleben	330	330	330	330	330	330
15355033	Klein Wanzleben	284 <sup>1)</sup>	283 <sup>1)</sup>	321 <sup>1)</sup>	321 <sup>1)</sup>	305 <sup>1)</sup>	305 <sup>1)</sup>
15355034	Kroppenstedt, Stadt	325	325	325	325	300	300
15355037	Marienborn	260	260	360	360	300	300
15355038	Neuwegersleben	350	350	450	450	320	320
15355039	Ohrsleben	300	300	350	350	320	320
15355040	Oschersleben (Bode), Stadt	292 <sup>1)</sup>	295 <sup>1)</sup>	398 <sup>1)</sup>	398 <sup>1)</sup>	350 <sup>1)</sup>	400 <sup>1)</sup>
15355042	Ovelgünne	290	290	300	300	350	350
15355043	Peseckendorf	275	275	319	319	280	300
15355045	Schermcke	260	260	300	300	300	300
15355047	Seehausen, Stadt	300	300	330	330	300	300
15355048	Sommersdorf	300	300	400	400	300	300
15355050	Ummendorf	280	280	300	300	300	290
15355051	Völpke	255	255	345	345	293	293
15355052	Wackersleben	300	300	350	350	320	320
15355053	Wanzleben, Stadt	300	300	300	300	300	300
15355054	Wefensleben	270	320	320	370	300	350
15355055	Wormsdorf	300	300	280	280	300	300
15355056	Wulferstedt	300	300	425	425	320	320
15355057	Sülzetal	250	250	300	300	300	300

<sup>1)</sup> durchschnittlich gewogener Hebesatz

### Noch 10. Realsteuerhebesätze der Kreisangehörigen Gemeinden in den Jahren 2001 und 2002

Regierungsbezirk Magdeburg  
Landkreis Halberstadt

Amtlicher Gemeinde- schlüssel	Kreisangehörige Gemeinden	Grundsteuer A		Grundsteuer B		Gewerbsteuer	
		2001	2002	2001	2002	2001	2002
		in %					
15357003	Aspenstedt	260	260	300	300	250	250
15357004	Athenstedt	285	285	350	350	300	300
15357006	Berßel	200	200	300	300	300	300
15357007	Bühne	300	300	350	350	300	300
15357008	Danstedt	260	260	300	300	300	300
15357009	Dardesheim, Stadt	300	300	400	400	400	400
15357011	Deersheim	300	300	400	400	300	300
15357016	Groß Quenstedt	400	400	400	400	400	400
15357017	Halberstadt, Stadt	344 <sup>1)</sup>	350	400	400	398 <sup>1)</sup>	400
15357018	Harsleben	400	400	320	320	320	320
15357019	Hessen	300	300	350	350	350	350
15357022	Langenstein	285	285	350	350	270	270
15357023	Lüttgenrode	300	300	400	400	260	260
15357024	Nienhagen	300	300	350	350	350	350
15357025	Osterode am Fallstein	200	200	300	300	300	300
15357026	Osterwieck, Stadt	400	400	400	400	400	400
15357028	Rhoden	250	250	350	350	280	280
15357030	Rohrsheim	250	250	350	350	350	350
15357031	Sargstedt	200	200	300	300	300	300
15357032	Schauen	450	450	300	300	300	300
15357034	Schwanebeck, Stadt	300	300	350	350	350	350
15357035	Ströbeck, Schachdorf	280	280	320	320	305	305
15357036	Veltheim	250	250	350	350	300	300
15357038	Wegeleben, Stadt	415 <sup>1)</sup>	412 <sup>1)</sup>	381 <sup>1)</sup>	382 <sup>1)</sup>	352 <sup>1)</sup>	351 <sup>1)</sup>
15357039	Wülperode	300	300	350	350	350	350
15357040	Zilly	300	300	400	400	300	300
15357041	Huy	391 <sup>1)</sup>	382 <sup>1)</sup>	370 <sup>1)</sup>	369 <sup>1)</sup>	272 <sup>1)</sup>	290 <sup>1)</sup>

<sup>1)</sup> durchschnittlich gewogener Hebesatz

### Noch 10. Realsteuerhebesätze der Kreisangehörigen Gemeinden in den Jahren 2001 und 2002

Regierungsbezirk Magdeburg  
Landkreis Jerichower Land

Amtlicher Gemeinde- schlüssel	Kreisangehörige Gemeinden	Grundsteuer A		Grundsteuer B		Gewerbsteuer	
		2001	2002	2001	2002	2001	2002
		in %					
15358002	Biederitz	300	300	300	300	340	340
15358003	Brettin	250	250	300	300	275	275
15358004	Büden	300	300	300	300	300	300
15358005	Burg, Stadt	238 <sup>1)</sup>	237 <sup>1)</sup>	327 <sup>1)</sup>	345 <sup>1)</sup>	329 <sup>1)</sup>	351 <sup>1)</sup>
15358006	Dannigkow	400	400	300	300	300	300
15358007	Demsin	300	300	300	300	300	300
15358010	Dörnitz	300	300	400	400	300	300
15358011	Drewitz	300	300	300	300	300	300
15358014	Genthin, Stadt	269 <sup>1)</sup>	270 <sup>1)</sup>	329 <sup>1)</sup>	329 <sup>1)</sup>	328 <sup>1)</sup>	329 <sup>1)</sup>
15358015	Gerwisch	300	300	300	300	310	310
15358016	Gladau	300	300	300	300	300	300
15358017	Gommern, Stadt	216	216	324	324	305	305
15358018	Grabow	210	210	300	300	300	300
15358019	Gübs	266	266	327	327	322	322
15358022	Hohenwarthe	300	300	400	400	250	250
15358023	Hohenzitz	300	300	300	300	300	300
15358025	Jerichow, Stadt	239 <sup>1)</sup>	242 <sup>1)</sup>	342 <sup>1)</sup>	343 <sup>1)</sup>	300	300
15358026	Kade	250	250	300	300	300	300
15358027	Karith	300	300	300	300	300	300
15358028	Karow	250	250	300	300	300	300
15358029	Klitsche	250	250	300	300	300	300
15358030	Königsborn	230	230	300	300	325	325
15358031	Körbelitz	250	250	350	350	240	240
15358032	Krüssau	240	240	300	300	300	300
15358033	Küsel	220	220	300	300	300	300
15358034	Lostau	230	230	320	320	250	250
15358036	Magdeburgerforth	230	230	305	305	310	310
15358038	Menz	300	300	300	300	300	300
15358039	Möckern, Stadt	300 <sup>1)</sup>	300 <sup>1)</sup>	300	300	300	300
15358040	Möser	200	200	300	300	200	200
15358041	Mützel	250	250	300	300	300	300
15358042	Nedlitz	300	300	300	300	180	180
15358044	Nielebock	200	200	300	300	200	200
15358045	Paplitz	300	300	350	350	300	300
15358049	Pietzpuhl	300	300	300	300	200	200
15358050	Redekin	280	280	325	325	320	320
15358051	Reesdorf	250	250	310	310	310	310
15358052	Reesen	300	300	310	310	310	310
15358053	Rietzel	265	265	325	325	325	325
15358054	Roßdorf	300	300	300	300	300	300
15358056	Schermen	300	300	350	350	300	300
15358057	Schlagenthin	250	250	300	300	300	300
15358058	Schopsdorf	300	300	300	300	300	300
15358060	Stresow	255	255	305	305	320	320
15358061	Theeßen	350	350	400	400	330	330
15358062	Tryppelna	300	300	300	300	275	275
15358063	Tuheim	300	300	300	300	300	300
15358064	Vehnitz	250	250	300	300	305	305
15358065	Wahlitz	266	266	327	327	322	322
15358066	Wallwitz	250	250	300	300	300	300

<sup>1)</sup> durchschnittlich gewogener Hebesatz

**Noch 10. Realsteuerhebesätze der Kreisangehörigen Gemeinden in den Jahren 2001 und 2002**

 Regierungsbezirk Magdeburg  
 Landkreis Jerichower Land

Amtlicher Gemeinde- schlüssel	Kreisangehörige Gemeinden	Grundsteuer A		Grundsteuer B		Gewerbsteuer	
		2001	2002	2001	2002	2001	2002
		in %					
15358068	Woltersdorf	300	300	300	300	300	300
15358069	Wüstenjerichow	300	300	350	350	320	320
15358070	Wulkow	220	220	300	300	270	270
15358071	Zabakuck	270	270	330	330	330	330
15358072	Zeddenick	300	300	300	300	300	300
15358074	Ziepel	300	300	300	300	300	300
15358075	Elbe-Parey	274 <sup>1)</sup>	276 <sup>1)</sup>	300	300	300	300

<sup>1)</sup> durchschnittlich gewogener Hebesatz

### Noch 10. Realsteuerhebesätze der Kreisangehörigen Gemeinden in den Jahren 2001 und 2002

Regierungsbezirk Magdeburg  
Ohrekreis

Amtlicher Gemeinde- schlüssel	Kreisangehörige Gemeinden	Grundsteuer A		Grundsteuer B		Gewerbesteuer	
		2001	2002	2001	2002	2001	2002
		in %					
15362001	Ackendorf	200	270	300	330	200	325
15362002	Alleringersleben	200	200	300	300	300	300
15362003	Altenhausen	200	200	300	300	250	250
15362004	Angern	200	200	300	300	250	250
15362005	Barleben	350	350	300	300	300	300
15362006	Bartensleben	250	250	350	350	300	300
15362007	Bebertal	200	200	300	300	250	250
15362008	Beendorf	300	300	300	300	300	300
15362009	Behnsdorf	250	250	300	300	300	300
15362010	Belsdorf	250	250	300	300	350	350
15362011	Berenbrock	200	200	300	300	200	200
15362012	Bertingen	240	240	310	310	318	318
15362013	Böddensell	300	300	320	320	350	350
15362014	Bösdorf	320	320	320	320	300	300
15362015	Born	260	260	300	300	300	300
15362016	Bornstedt	200	200	300	300	250	250
15362017	Bregenstedt	250	250	350	350	250	250
15362020	Bülstringen	300	300	300	300	300	300
15362021	Burgstall	260	260	320	320	320	320
15362022	Calvörde, Flecken	200	200	300	300	300	300
15362023	Colbitz	320	320	320	320	315	315
15362024	Cröchern	260	260	320	320	320	320
15362025	Dahlenwarleben	300	300	350	350	350	350
15362026	Döhren	300	300	300	300	300	300
15362027	Dolle	265	265	325	325	320	320
15362028	Dorst	200	200	300	300	300	300
15362029	Ebendorf	250	270	300	320	300	320
15362030	Eichenbarleben	280	280	325	355	325	350
15362031	Eickendorf	320	320	330	330	330	330
15362032	Eimersleben	250	250	350	350	300	300
15362033	Emden	270	270	370	370	300	300
15362034	Erxleben	250	250	350	350	300	300
15362035	Eschenrode	200	200	300	300	300	300
15362036	Etingen	320	320	320	320	300	300
15362037	Everingen	300	300	300	300	300	300
15362038	Farsleben	220	220	300	300	300	300
15362039	Flechtingen	250	250	300	300	330	330
15362041	Glindenberg	261	261	325	325	322	322
15362042	Grauingen	200	200	300	300	300	300
15362043	Groß Ammensleben	300	300	325	325	325	325
15362044	Groß Santerleben	280	280	300	321	300	311
15362045	Gutenswegen	300	300	350	350	350	350
15362046	Hakenstedt	350	350	350	350	300	300
15362047	Haldensleben, Stadt	250	250	330	330	330	330
15362048	Heinrichsberg	266	266	327	327	322	322
15362049	Hermisdorf	280	280	325	325	315	315
15362050	Hillersleben	300	300	315	315	310	310
15362051	Hödingen	300	300	300	300	300	300
15362052	Hörsingen	300	300	300	300	300	300
15362053	Hohenwarleben	260	260	300	300	300	300

### Noch 10. Realsteuerhebesätze der Kreisangehörigen Gemeinden in den Jahren 2001 und 2002

Regierungsbezirk Magdeburg  
Ohrekreis

Amtlicher Gemeinde- schlüssel	Kreisangehörige Gemeinden	Grundsteuer A		Grundsteuer B		Gewerbsteuer	
		2001	2002	2001	2002	2001	2002
		in %					
15362055	Irxleben	280	280	300	300	300	300
15362056	Ivenrode	250	250	350	350	300	300
15362057	Jersleben	300	300	350	350	350	350
15362058	Kathendorf	320	320	320	320	300	300
15362059	Klein Ammensleben	300	300	350	350	350	350
15362060	Klüden	200	200	300	300	300	300
15362062	Loitsche	261	261	325	325	307	307
15362063	Mahlwinkel	260	260	320	320	300	300
15362064	Mannhausen	200	200	300	300	300	300
15362065	Meitzendorf	300	300	300	320	300	320
15362066	Meseberg	300	300	350	350	350	350
15362067	Morsleben	200	200	300	300	380	380
15362068	Neuenhofe	300	300	330	330	300	300
15362069	Niederndodeleben	290	290	380	380	345	345
15362071	Nordgermersleben	250	250	350	350	300	300
15362072	Ochtmersleben	280	280	325	360	325	350
15362073	Oebisfelde, Stadt	320	320	320	320	300	300
15362074	Ostingersleben	200	200	300	300	200	200
15362075	Rätzlingen	320	320	320	320	300	300
15362076	Rogätz	260	260	320	320	320	320
15362077	Rottmersleben	260	260	350	350	250	250
15362078	Samswegen	300	300	350	350	325	325
15362079	Sandbeiendorf	200	200	300	300	280	280
15362080	Schackensleben	222	222	306	306	310	310
15362081	Schwanefeld	300	300	300	300	300	300
15362082	Seggerde	300	300	300	300	300	300
15362083	Siestedt	300	300	300	300	300	300
15362084	Süplingen	250	250	300	300	400	400
15362085	Uhrsleben	270	270	325	325	300	300
15362086	Vahldorf	300	300	400	400	350	350
15362087	Velsdorf	200	200	300	300	300	300
15362088	Walbeck	300	320	300	320	300	320
15362091	Weferlingen, Flecken	300	300	300	300	300	300
15362092	Wegenstedt	210	210	310	310	300	300
15362093	Wellen	280	280	325	350	300	300
15362094	Wenddorf	260	260	320	320	320	320
15362095	Wieglitz	200	200	300	300	300	300
15362096	Wolmirstedt, Stadt	320	320	340	340	320	320
15362097	Zielitz	266	266	327	327	322	322
15362098	Zobbenitz	200	200	300	300	300	300

**Noch 10. Realsteuerhebesätze der Kreisangehörigen Gemeinden in den Jahren 2001 und 2002**

 Regierungsbezirk Magdeburg  
 Landkreis Stendal

Amtlicher Gemeinde- schlüssel	Kreisangehörige Gemeinden	Grundsteuer A		Grundsteuer B		Gewerbesteuer	
		2001	2002	2001	2002	2001	2002
		in %					
15363001	Altenzaun	220	220	300	300	310	310
15363002	Arneburg, Stadt	220	220	300	300	350	350
15363003	Aulosen	200	200	300	300	350	350
15363004	Baben	200	200	300	300	350	350
15363005	Badingen	325	325	400	400	320	320
15363006	Ballerstedt	300	300	350	350	350	350
15363007	Beelitz	250	250	320	320	350	350
15363008	Behrendorf	220	220	310	310	400	350
15363009	Bellingen	200	200	200	300	300	300
15363010	Berkau	300	300	300	300	250	250
15363011	Bertkow	250	250	300	300	350	350
15363012	Beuster	200	200	300	300	300	300
15363014	Birkholz	200	200	200	300	300	300
15363015	Bismark (Altmark), Stadt	250	300	300	300	290	290
15363016	Bittkau	200	200	200	300	300	300
15363017	Bölsdorf	200	200	300	300	350	350
15363018	Boock	200	200	300	300	200	200
15363019	Bretsch	200	200	300	300	300	300
15363020	Buch	200	200	300	300	350	350
15363021	Buchholz	350	350	325	325	350	350
15363022	Büste	280	280	300	300	300	300
15363023	Cobbels	200	200	200	300	300	300
15363024	Dahlen	330	330	320	320	310	310
15363025	Demker	200	200	200	300	300	300
15363026	Dobberkau	280	280	400	400	330	330
15363027	Düsedau	300	300	350	350	300	300
15363028	Eichstedt (Altmark)	250	250	300	300	350	350
15363029	Erxleben	300	300	350	350	250	250
15363030	Falkenberg	225	225	325	325	300	300
15363031	Fischbeck (Elbe)	250	250	300	300	300	300
15363032	Flessau	200	200	300	300	350	350
15363033	Gagel	200	200	300	300	300	300
15363034	Garlipp	250	250	400	400	330	330
15363035	Garz	330	330	330	330	300	300
15363036	Geestgottberg	200	200	300	300	300	200
15363037	Gladigau	200	200	300	300	300	300
15363038	Goldbeck	275	275	375	375	350	350
15363039	Gollensdorf	200	200	300	300	400	400
15363040	Grassau	300	300	360	360	330	330
15363041	Grieben	200	200	200	300	350	350
15363042	Grobleben	300	200	300	300	350	350
15363043	Groß Garz	250	250	350	350	300	300
15363044	Groß Schwechten	260	260	320	320	320	320
15363045	Hämerten	200	200	300	300	350	350
15363046	Hassel	200	200	300	300	350	350
15363047	Havelberg, Stadt	300	300	350	350	300	300
15363048	Heeren	330	330	330	330	350	350
15363049	Heiligenfelde	200	200	300	300	200	200
15363050	Hindenburg	200	200	300	300	310	310
15363051	Hohenberg-Krusemark	220	220	320	320	310	310

**Noch 10. Realsteuerhebesätze der Kreisangehörigen Gemeinden in den Jahren 2001 und 2002**

 Regierungsbezirk Magdeburg  
 Landkreis Stendal

Amtlicher Gemeinde- schlüssel	Kreisangehörige Gemeinden	Grundsteuer A		Grundsteuer B		Gewerbesteuer	
		2001	2002	2001	2002	2001	2002
		in %					
15363052	Hohengöhren	300	300	300	300	300	300
15363053	Hohenwulsch	280	280	360	360	330	330
15363054	Holzhausen	320	320	300	300	250	250
15363055	Hüselitz	200	200	200	300	300	300
15363056	Iden	220	220	300	300	350	350
15363057	Insel	340	340	320	320	350	350
15363058	Jarchau	240	240	310	310	350	350
15363060	Jerchel	200	200	200	300	300	300
15363061	Käthen	200	200	300	300	250	250
15363062	Kamern	300	300	300	300	300	300
15363063	Kehnert	200	200	200	300	300	300
15363064	Kläden	300	300	400	400	300	300
15363065	Klein Schwechten	265	265	300	300	350	350
15363066	Klietz	250	250	350	350	300	300
15363067	Königsmark	300	300	350	350	250	250
15363068	Könnigde	300	300	300	300	250	250
15363069	Kossebau	200	200	300	300	200	200
15363070	Kremkau	300	300	300	300	250	250
15363071	Krevese	300	300	350	350	250	250
15363072	Krüden	200	200	300	300	280	280
15363073	Kuhlhausen	330	330	330	330	300	300
15363074	Langensalzwedel	200	200	300	300	350	350
15363075	Lichterfelde	225	225	350	350	300	300
15363076	Lindtorf	250	250	320	320	350	350
15363077	Losenrade	200	200	300	300	300	300
15363078	Losse	200	200	300	300	300	300
15363079	Lückstedt	200	200	300	300	200	200
15363080	Lüderitz	200	200	200	300	300	300
15363081	Meseberg	300	300	350	350	250	250
15363082	Meßdorf	300	300	300	300	250	250
15363083	Milttern	300	300	300	300	300	300
15363084	Möringen	300	300	350	350	350	350
15363085	Nahrstedt	350	350	330	330	350	350
15363086	Neuermark-Lübars	300	300	300	300	300	300
15363087	Neukirchen (Altmark)	200	200	300	300	300	300
15363089	Osterburg (Altmark), Stadt	300	300	350	350	350	350
15363090	Pollitz	200	200	300	300	400	400
15363091	Querstedt	350	350	350	350	330	330
15363092	Ringfurth	200	200	200	300	300	300
15363093	Rochau	250	250	300	300	350	350
15363094	Rossau	200	200	300	300	300	300
15363095	Sandau (Elbe), Stadt	350	350	350	350	350	350
15363096	Sandauerholz	220	230	310	310	350	350
15363097	Sanne	225	225	300	300	350	350
15363098	Schäplitz	340	340	350	350	320	320
15363099	Schelldorf	300	300	350	350	400	400
15363100	Schernebeck	200	200	200	300	300	300
15363101	Schernikau	280	280	400	400	300	300
15363102	Schinne	200	200	300	300	350	350
15363103	Schönberg	200	200	300	300	300	300



### Noch 10. Realsteuerhebesätze der Kreisangehörigen Gemeinden in den Jahren 2001 und 2002

Regierungsbezirk Magdeburg  
Landkreis Stendal

Amtlicher Gemeinde- schlüssel	Kreisangehörige Gemeinden	Grundsteuer A		Grundsteuer B		Gewerbesteuer	
		2001	2002	2001	2002	2001	2002
		in %					
15363104	Schönfeld	200	200	200	200	200	200
15363105	Schönhausen (Elbe)	200	220	300	300	300	300
15363106	Schönwalde (Altmark)	200	200	200	300	300	300
15363107	Schollene	200	200	300	300	280	280
15363108	Schorstedt	300	300	400	400	320	320
15363109	Schwarzholz	200	200	320	320	310	310
15363110	Seehausen (Altmark), Stadt	250	250	350	350	300	300
15363111	Staats	380	380	320	320	350	350
15363113	Steinfeld (Altmark)	340	340	400	400	250	250
15363114	Stendal, Stadt	290	290	390	390	350	350
15363115	Storkau (Elbe)	220	220	300	300	320	320
15363116	Tangerhütte, Stadt	266	276	327	337	350	350
15363117	Tangermünde, Stadt	220	220	330	330	350	350
15363118	Uchtdorf	200	200	200	300	300	300
15363119	Uchtspringe	280	280	300	300	350	350
15363120	Uenglingen	335	335	306	306	350	350
15363121	Uetz	200	200	200	300	300	300
15363123	Vinzelberg	415	415	315	315	350	350
15363124	Volgfelde	350	350	330	330	350	350
15363125	Wahrenberg	300	300	300	300	300	300
15363126	Walsleben	275	275	325	325	350	350
15363127	Wanzer	200	200	300	300	200	200
15363128	Warnau	300	300	300	300	300	300
15363129	Weißewarte	200	200	200	300	300	300
15363130	Wendemark	200	200	300	300	300	300
15363131	Werben (Elbe), Stadt	230	230	300	300	300	300
15363132	Windberge	200	200	200	300	300	300
15363133	Wittenmoor	420	420	320	320	350	350
15363134	Wulkau	250	250	350	350	250	250
15363135	Wust	240	240	300	300	300	300

**Noch 10. Realsteuerhebesätze der Kreisangehörigen Gemeinden in den Jahren 2001 und 2002**

 Regierungsbezirk Magdeburg  
 Landkreis Quedlinburg

Amtlicher Gemeinde- schlüssel	Kreisangehörige Gemeinden	Grundsteuer A		Grundsteuer B		Gewerbesteuer	
		2001	2002	2001	2002	2001	2002
		in %					
15364001	Bad Suderode	250	270	350	400	350	350
15364003	Ballenstedt, Stadt	333 <sup>1)</sup>	334 <sup>1)</sup>	445 <sup>1)</sup>	444 <sup>1)</sup>	329 <sup>1)</sup>	326 <sup>1)</sup>
15364004	Dankerode	230	230	330	330	280	280
15364005	Ditfurt	265	265	330	330	310	310
15364006	Friedrichsbrunn	250	270	330	350	320	350
15364007	Gernrode, Stadt	250	270	330	350	320	350
15364008	Güntersberge, Stadt	250	250	350	350	250	300
15364009	Harzgerode, Stadt	250	250	350	350	300	300
15364010	Hausneindorf	250	250	320	320	300	300
15364011	Hedersleben	250	250	300	300	300	300
15364012	Heteborn	250	250	300	300	300	300
15364013	Königerode	250	250	350	350	270	270
15364014	Neinstedt	250	250	330	330	350	350
15364015	Neudorf	230	230	330	330	250	250
15364016	Quedlinburg, Stadt	320	320	400	400	400	400
15364017	Radisleben	270	270	300	300	400	400
15364018	Rieder	250	250	330	330	320	320
15364019	Schielo	250	250	350	350	250	250
15364020	Siptenfelde	250	250	350	350	300	300
15364021	Stecklenberg	250	250	330	330	320	320
15364022	Straßberg	250	250	350	350	250	280
15364023	Thale, Stadt	250	250	350	350	350	350
15364024	Warnstedt	300	300	350	350	350	350
15364025	Weddersleben	240	250	310	350	320	350
15364026	Wedderstedt	260	260	310	310	300	300
15364027	Westerhausen	200	200	300	300	300	300

<sup>1)</sup> durchschnittlich gewogener Hebesatz

**Noch 10. Realsteuerhebesätze der Kreisangehörigen Gemeinden in den Jahren 2001 und 2002**

 Regierungsbezirk Magdeburg  
 Landkreis Schönebeck

Amtlicher Gemeinde- schlüssel	Kreisangehörige Gemeinden	Grundsteuer A		Grundsteuer B		Gewerbesteuer	
		2001	2002	2001	2002	2001	2002
		in %					
15367001	Atzendorf	285	285	355	355	340	340
15367002	Barby (Elbe), Stadt	300	300	350	350	300	300
15367003	Biere	300	300	320	320	250	250
15367004	Breitenhagen	360	360	350	350	400	400
15367005	Brumby	290	290	300	300	250	250
15367006	Calbe (Saale), Stadt	250	250	330	330	330	330
15367007	Eggersdorf	250	250	300	300	250	250
15367008	Eickendorf	280	280	320	355	320	350
15367009	Förderstedt	290	290	300	300	300	300
15367010	Glinde	250	250	330	330	250	250
15367011	Glöthe	290	290	300	300	300	300
15367012	Gnadau	300	300	300	300	250	250
15367013	Großmühlingen	200	230	300	320	300	350
15367014	Groß Rosenberg	250	300	300	330	300	300
15367015	Kleinmühlingen	280	280	320	320	320	320
15367016	Löbnitz (Bode)	250	250	300	300	300	300
15367017	Lödderitz	300	300	300	300	300	200
15367018	Plötzky	235	235	335	335	300	300
15367019	Pömmelte	300	300	300	300	250	250
15367020	Pretzien	225	225	325	325	300	300
15367021	Ranies	255	255	355	355	300	300
15367022	Sachsendorf	230	230	300	300	300	300
15367023	Schönebeck (Elbe), Stadt	250	250	350	350	350	350
15367025	Tornitz	200	200	300	300	250	250
15367027	Welsleben	250	280	300	330	300	300
15367028	Wespen	300	300	300	300	250	250
15367029	Zens	260	260	320	320	320	320
15367030	Zuchau	300	300	300	300	300	300

### Noch 10. Realsteuerhebesätze der Kreisangehörigen Gemeinden in den Jahren 2001 und 2002

Regierungsbezirk Magdeburg  
Landkreis Wernigerode

Amtlicher Gemeinde- schlüssel	Kreisangehörige Gemeinden	Grundsteuer A		Grundsteuer B		Gewerbsteuer	
		2001	2002	2001	2002	2001	2002
		in %					
15369001	Abbenrode	300	300	400	400	400	400
15369002	Allrode	300	300	350	350	350	350
15369003	Altenbrak	300	300	380	380	400	400
15369004	Benneckenstein (Harz), Stadt	300	300	380	380	350	350
15369005	Blankenburg (Harz), Stadt	320	320	380	380	380	380
15369006	Cattenstedt	250	250	325	325	400	400
15369007	Darlingerode	300	300	400	400	400	400
15369008	Derenburg, Stadt	300	300	350	350	400	400
15369009	Drübeck	300	300	400	400	400	400
15369010	Elbingerode (Harz), Stadt	350	350	350	350	350	350
15369011	Elend	350	350	360	360	400	400
15369012	Hasselfelde, Stadt	310 <sup>1)</sup>	300	390 <sup>1)</sup>	380	341 <sup>1)</sup>	330
15369013	Heimburg	200	250	300	330	400	400
15369014	Heudeber	300	300	380	380	400	400
15369015	Hüttenrode	200	200	300	300	320	320
15369016	Ilsenburg (Harz), Stadt	200	200	400	400	350	350
15369017	Königshütte (Harz)	350	350	400	400	400	400
15369018	Langeln	300	300	400	400	400	400
15369019	Reddeber	300	300	360	360	400	400
15369020	Rübeland	210	280	330	350	290	290
15369021	Schierke	400	400	380	380	400	400
15369022	Schmatzfeld	300	300	400	400	400	400
15369023	Sorge	300	300	380	380	130	130
15369024	Stapelburg	300	300	400	400	400	400
15369025	Stiege	300	300	350	350	400	400
15369026	Tanne	350	350	400	400	400	400
15369027	Timmenrode	230	230	320	320	350	350
15369029	Treseburg	250	250	350	350	400	400
15369030	Veckenstedt	250	250	400	400	400	400
15369031	Wasserleben	300	300	400	400	400	400
15369032	Wernigerode, Stadt	250	280	330	360	400	400
15369033	Wienrode	200	200	350	350	400	400

<sup>1)</sup> durchschnittlich gewogener Hebesatz

### Noch 10. Realsteuerhebesätze der Kreisangehörigen Gemeinden in den Jahren 2001 und 2002

Regierungsbezirk Magdeburg  
Altmarkkreis Salzwedel

Amtlicher Gemeinde- schlüssel	Kreisangehörige Gemeinden	Grundsteuer A		Grundsteuer B		Gewerbesteuer	
		2001	2002	2001	2002	2001	2002
		in %					
15370001	Ahlum	300	300	300	300	300	300
15370002	Algenstedt	300	300	300	300	300	300
15370003	Altensalzwedel	200	200	300	300	300	300
15370004	Altmersleben	300	300	300	300	270	270
15370005	Apenburg, Flecken	300	300	300	300	300	300
15370006	Arendsee (Altmark), Stadt	300	300	350	360	350	350
15370007	Badel	280	280	320	320	300	300
15370008	Bandau	250	250	300	300	300	300
15370009	Beetzendorf	300	300	310	310	300	300
15370010	Benkendorf	200	200	300	300	400	400
15370011	Berge	300	300	300	300	300	300
15370012	Bierstedt	300	300	300	300	300	300
15370013	Binde	200	200	300	300	300	300
15370014	Bonese	200	200	300	300	300	300
15370015	Bornsen	200	200	300	300	300	300
15370016	Breitenfeld	300	300	300	330	330	330
15370017	Brietz	250	250	350	350	300	300
15370018	Brunau	260	260	300	300	300	300
15370019	Chüden	200	200	300	300	300	300
15370020	Dähre	220	220	330	330	300	300
15370021	Dambeck	250	250	350	350	300	300
15370022	Dannefeld	300	300	300	300	300	300
15370023	Diesdorf, Flecken	240	240	320	320	320	320
15370024	Dönitz	300	300	300	300	300	90
15370025	Ellenberg	200	200	300	300	300	300
15370026	Engersen	400	400	400	400	300	300
15370027	Estedt	250	250	300	300	250	250
15370028	Fleetmark	260	260	320	320	300	300
15370029	Gardelegen, Stadt	300	300	300	300	300	300
15370030	Gieseritz	230	230	300	300	350	350
15370031	Gischau	230	230	300	300	250	250
15370032	Güssefeld	300	300	300	300	300	300
15370033	Hanum	300	300	300	300	300	300
15370034	Hemstedt	200	200	300	300	250	250
15370035	Henningen	250	250	320	320	300	300
15370036	Höwisch	250	250	300	300	300	300
15370038	Hohentramm	300	300	300	300	300	300
15370039	Hottendorf	300	300	300	300	300	300
15370040	Immekath	300	300	300	300	300	300
15370041	Jävenitz	300	300	300	300	300	300
15370042	Jahrstedt	200	200	300	300	300	300
15370043	Jeeben	300	300	300	300	300	300
15370044	Jeetze	320	320	300	300	300	300
15370045	Jeggau	300	300	300	300	300	300
15370046	Jeggeleben	250	250	320	320	300	300
15370047	Jerchel	300	300	300	300	300	300
15370048	Jeseritz	300	300	300	300	300	300
15370049	Jübar	300	300	300	300	300	300
15370050	Kahrstedt	320	320	300	300	200	200
15370051	Kakerbeck	300	300	400	400	322	322

### Noch 10. Realsteuerhebesätze der Kreisangehörigen Gemeinden in den Jahren 2001 und 2002

Regierungsbezirk Magdeburg  
Altmarkkreis Salzwedel

Amtlicher Gemeinde- schlüssel	Kreisangehörige Gemeinden	Grundsteuer A		Grundsteuer B		Gewerbsteuer	
		2001	2002	2001	2002	2001	2002
		in %					
15370052	Kalbe (Milde), Stadt	265	265	345	345	346	346
15370053	Kassieck	300	300	300	300	300	300
15370054	Kaulitz	230	230	300	300	200	200
15370055	Kerkau	260	260	300	300	300	300
15370056	Kläden	250	250	330	330	350	350
15370057	Kleinau	200	200	300	300	310	310
15370058	Klein Gartz	240	240	300	300	200	200
15370059	Klötze, Stadt	300	300	325	325	300	300
15370060	Kloster Neuendorf	325	325	325	325	250	250
15370061	Köckte	250	250	300	300	300	325
15370062	Kuhfelde	200	200	300	300	200	200
15370063	Kunrau	200	200	300	300	300	300
15370064	Kusey	200	226	300	300	200 <sup>1)</sup>	201 <sup>1)</sup>
15370065	Lagendorf	250	250	300	300	300	300
15370066	Langenapel	200	200	300	300	300	300
15370067	Leppin	250	250	330	330	400	400
15370068	Letzlingen	300	300	327	327	322	322
15370069	Liesten	200	200	300	300	400	400
15370070	Lindstedt	300	300	300	300	300	300
15370071	Lüdelßen	300	300	300	300	300	300
15370072	Mahlsdorf	200	200	300	300	300	300
15370073	Mechau	270	290	327	340	320	340
15370074	Mehmke	240	240	300	300	350	350
15370075	Mellin	300	300	300	300	300	300
15370076	Mieste	330	330	330	330	330	330
15370077	Miesterhorst	300	330	300	330	300	330
15370078	Nettgau	300	300	300	300	300	300
15370079	Neuekrug	250	250	300	300	300	300
15370080	Neuendorf	300	300	300	300	300	300
15370081	Neuendorf am Damm	300	300	300	300	300	300
15370082	Neuferchau	250	250	300	300	300	300
15370083	Neulingen	250	250	300	300	300	300
15370084	Osterwohle	300	300	300	300	300	300
15370085	Packebusch	320	320	320	320	300	300
15370086	Peckfitz	300	300	300	300	300	300
15370087	Potzehne	300	300	325	325	322	322
15370088	Pretzier	300	300	300	300	300	300
15370089	Püggen	250	250	300	300	200	200
15370090	Rademin	250	250	300	300	300	300
15370091	Riebau	230	230	300	300	400	400
15370092	Ristedt	270	270	300	300	330	330
15370094	Rohrberg	300	300	300	300	300	300
15370095	Roxförde	250	250	300	300	300	300
15370096	Sachau	300	300	300	300	320	320
15370097	Salzwedel, Stadt	250	250	320	350	300	320
15370098	Sanne-Kerkuhn	250	250	350	350	400	400
15370099	Schenkenhorst	300	300	300	300	300	300
15370100	Schrampe	250	250	330	330	300	300
15370101	Schwiesau	300	300	300	300	300	300
15370102	Seebenau	230	230	300	300	300	300

<sup>1)</sup> durchschnittlich gewogener Hebesatz

**Noch 10. Realsteuerhebesätze der Kreisangehörigen Gemeinden in den Jahren 2001 und 2002**

 Regierungsbezirk Magdeburg  
 Altmarkkreis Salzwedel

Amtlicher Gemeinde- schlüssel	Kreisangehörige Gemeinden	Grundsteuer A		Grundsteuer B		Gewerbsteuer	
		2001	2002	2001	2002	2001	2002
		in %					
15370103	Seethen	300	300	300	300	300	300
15370104	Sichau	300	300	300	300	300	325
15370105	Siedenlangenbeck	230	230	300	300	300	300
15370106	Solpke	300	300	350	350	325	325
15370107	Stappenbeck	200	250	300	300	350	300
15370108	Steinke	300	300	300	300	300	300
15370109	Steinitz	200	200	300	300	300	300
15370110	Tangeln	300	300	300	300	318	318
15370111	Thielbeer	200	200	300	300	300	300
15370112	Tylsen	235	235	310	310	300	300
15370113	Valfitz	220	220	310	310	300	300
15370114	Vienau	320	320	330	330	300	300
15370115	Vissum	240	240	270	270	300	300
15370116	Wallstawe	200	200	300	300	300	300
15370117	Wannefeld	300	300	300	300	300	300
15370118	Wenze	300	300	300	300	300	300
15370119	Wernstedt	300	300	300	300	300	300
15370120	Wieblitz-Eversdorf	200	200	300	300	300	300
15370121	Wiepke	300	300	300	300	300	300
15370122	Winkelstedt	300	300	300	300	250	250
15370123	Winterfeld	250	250	320	320	300	300
15370124	Zethlingen	300	300	350	350	300	300
15370125	Zichtau	300	300	325	325	322	322
15370126	Ziemendorf	250	250	350	350	350	350

## Veröffentlichungen im Statistischen Landesamt Sachsen-Anhalt

Im Monat Mai 2003 erschienen:

Bestell-Nr.	Kennziffer/ Periodizität	Titel	Preis (in EUR)
1 Z 0 03	Z	Statistisches Monatsheft 5/03	5,00
2 V 0 08	V	Verzeichnis Berufsbildende Schulen und Schulen für Berufe im Gesundheitswesen - Stand: November 2002 -	6,00
3 A 6 01	A VI 5 - vj-1/02	Sozialversicherungspflichtig Beschäftigte - Stand: 31.03.2002 -	5,50
3 C 3 05	C III - m-3/03	Schlachtungen und Geflügel - März 2003 -	1,00
3 C 0 07	C III - m-2/03	Milcherzeugung und -verwendung – Februar 2003 -	1,00
3 E 1 09	E I 5 - vj-4/02	Produktion ausgewählter Erzeugnisse im Verarbeitenden Gewerbe sowie im Bergbau und der Gewinnung von Steinen und Erden - IV. Quartal 2002; Jahr 2002 -	3,00
3 E 1 11	E I - j/02	Industrielle Kleinbetriebe im Verarbeitenden Gewerbe sowie im Bergbau und der Gewinnung von Steinen und Erden - 2002 -	3,00
3 E 1 02	E I - m-2/03	Beschäftigte, Umsatz im Verarbeitenden Gewerbe sowie im Bergbau und der Gewinnung von Steinen und Erden - Februar 2003 - Vorläufige Ergebnisse	5,00
3 E 2 01	E II - m-2/03	Umsatz, Beschäftigte, Auftragseingang und Auftragsbestand im Baugewerbe Februar 2003	2,00
3 F 2 02	F II - j/02	Baugenehmigungen und Bauüberhang im Wohn- und Nichtwohnbau – Jahr 2002 -	2,50
3 G 4 01	G IV - m-2/03	Gäste und Übernachtungen im Reiseverkehr, Beherbergungskapazität Februar 2003 ; Januar bis Februar 2003 - Vorläufige Ergebnisse -	6,50
3 H 1 01	H I - m-2/03	Straßenverkehrsunfälle - Februar 2003 - Vorläufige Ergebnisse	4,00
3 H 2 01	H II - m-2/03	Binnenschifffahrt - Februar 2003 -	2,00
3 K 7 01	K VII - j/01	Wohngeld - Jahr 2001 -	2,50
3 L 2 02	L II - j/01	Gemeindefinanzen - Ausgaben und Einnahmen der Gemeinden und Gemeindeverbände - Jahresrechnung 2001	4,50
3 L 3 02	L III - j/02	Personal im öffentlichen Dienst - Stand: 30.06.2002 -	6,50