

STATISTISCHE BERICHTE

LII 7
i/01

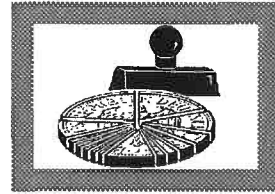

Finanzen und Steuern

Realsteuervergleich

Jahr 2001
- Realsteuern und kommunale
Steuerbeteiligung -



Herausgabemonat: Juni 2002

Zu beziehen durch das

Statistische Landesamt Sachsen-Anhalt
Dezernat Öffentlichkeitsarbeit
Postfach 20 11 56
06012 Halle (Saale)

Preis: 12,50 EUR

Inhaltliche Verantwortung:

Dezernat: Steuern, Kommunale Finanzaufweisungen
Frau Hellmich
Telefon: (0345) 2318 204

Auskünfte erhalten Sie unter:

Telefon: (0345) 2318 777
Telefon: (0345) 2318 715
Telefon: (0345) 2318 716

Telefax: (0345) 2318 913
Internet: <http://www.statistik.sachsen-anhalt.de>
E-Mail: pressestelle@stala.mi.lsa-net.de

Vertrieb:

Telefon: (0345) 2318 718

Druck: Statistisches Landesamt Sachsen-Anhalt

© Statistisches Landesamt Sachsen-Anhalt, Halle (Saale), 2002

Für nichtgewerbliche Zwecke sind Vervielfältigung und unentgeltliche Verbreitung, auch auszugsweise, mit Quellenangabe gestattet. Die Verbreitung, auch auszugsweise, über elektronische Systeme/Datenträger bedarf der vorherigen Zustimmung. Alle übrigen Rechte bleiben vorbehalten.

Besucherdienst (Merseburger Straße 2):

Montag bis Donnerstag:	9.00 Uhr bis 15.30 Uhr	} möglichst nach Vereinbarung
Freitag:	9.00 Uhr bis 13.00 Uhr	

Veröffentlichungen im Statistischen Landesamt Sachsen-Anhalt

Im Monat Mai 2002 erschienen:

Kennziffer/ Periodizität	Titel	Preis (in EUR)
Z	Statistisches Monatsheft 5/02	5,00
V	Verzeichnis Berufsbildende Schulen und Schulen für Berufe im Gesundheitswesen Teil II - Stand: November 2001 -	10,00
A I 1,3,4; A II 1; A III 1 A IV 3 - vj-3/01	Bevölkerungsentwicklung und Bevölkerungsstand der Kreisfreien Städte und Landkreise; Gestorbene nach Todesursachen - 3. Vierteljahr 2001 -	2,50
A VI 7 - m-12/01	Arbeitsmarkt - Dezember 2001 -	3,50
B II 1,2,4 - j/01	Berufsbildende Schulen und Schulen für Berufe im Gesundheitswesen Schuljahr 2001/2002	8,50
C III 2,7 - m-3/02	Schlachtungen und Geflügel - März 2002 -	1,00
C III 3 - m-2/02	Milcherzeugung und -verwendung - Februar 2002 -	1,00
E I 1,4 - m-2/02	Beschäftigte, Umsatz, Energieverbrauch im Verarbeitenden Gewerbe sowie im Bergbau und der Gewinnung von Steinen und Erden - Februar 2002 - Vorläufige Ergebnisse	6,00
E I 3 - m-2/02	Auftragseingangsindex und Umsatzindex im Verarbeitenden Gewerbe Februar 2002	5,00
E I 3 - m-3/02	Auftragseingangsindex und Umsatzindex im Verarbeitenden Gewerbe März 2002	5,00
E I 7 - j/01	Industrielle Kleinbetriebe im Verarbeitenden Gewerbe sowie im Bergbau und der Gewinnung von Steinen und Erden - 2001 -	3,00
E II 1 - m-2/02	Umsatz, Beschäftigte, Auftragseingang und Auftragsbestand im Baugewerbe Februar 2002	2,00
F II 1,2 - m-1/02	Baugenehmigungen und Baufertigstellungen im Wohn- und Nichtwohnbau Januar 2002	2,00
F II 1,2 - m-2/02	Baugenehmigungen und Baufertigstellungen im Wohn- und Nichtwohnbau Februar 2002	2,00
F II 1,3 - j/01	Baugenehmigungen und Bauüberhang im Wohn- und Nichtwohnbau Jahr 2001	2,50
G I 1, G IV 3 - m-1/02	Entwicklung von Umsatz und Beschäftigten im Einzelhandel und Gastgewerbe Januar 2002	2,50
G I 2 - vj-4/01	Entwicklung von Umsatz und Beschäftigten im Großhandel - IV. Quartal 2001 -	2,00
G III 1, 3 - j/00	Aus- und Einfuhr - Endgültige Ergebnisse - Jahr 2000	13,00
G IV 1, 2 - m-2/02	Gäste und Übernachtungen im Reiseverkehr, Beherbergungskapazität Februar 2002; Januar bis Februar 2002 - Vorläufige Ergebnisse -	6,00
H I 1 - m-2/02	Straßenverkehrsunfälle - Februar 2002 - Vorläufige Ergebnisse	4,00
L II 3 - j/00	Gemeindefinanzen - Ausgaben und Einnahmen der Gemeinden und Gemeindeverbände - Jahresrechnung 2000	4,50
L III 2 - j/01	Personal im öffentlichen Dienst - Stand: 30.06.2001 -	7,00
M I 2 - vj-1/02	Preisindex für die Lebenshaltung - März 2002 -	4,00
P I 1, 2, 3 - j/01	Bruttoinlandsprodukt, Bruttowertschöpfung und Arbeitnehmerentgelt nach Wirtschaftsbereichen 1991 - 2001 - Stand: Frühjahr 2002 - Erste Ergebnisse in Euro	5,00
Q III 1 - j/00	Investitionen für Umweltschutz im Verarbeitenden Gewerbe sowie im Bergbau und der Gewinnung von Steinen und Erden - Jahr 2000 -	3,00

Statistischer Bericht

Realsteuervergleich

Jahr 2001

- Realsteuern und kommunale
Steuerbeteiligung -

Land Sachsen-Anhalt

Inhaltsverzeichnis

	Seite
Vorbemerkungen	3
Rechtsgrundlagen und Berichtskreis	3
Begriffserklärungen	4
Ergebnisse	6
Schaubilder	
1. Streuung der Hebesätze Grundsteuer A der Gemeinden im Jahr 2001	7
2. Streuung der Hebesätze Grundsteuer B der Gemeinden im Jahr 2001	8
3. Streuung der Hebesätze Gewerbesteuer der Gemeinden im Jahr 2001	9
4. Realsteueraufbringungskraft der Gemeinden im Jahr 2001 - in EUR je Einwohner	10
5. Steuereinnahmekraft der Gemeinden im Jahr 2001 - in EUR je Einwohner	11
Tabellen	
1. Gesamtübersicht Realsteuervergleiche 2000 und 2001 nach Gemeindegrößenklassen	12
2. Steuereinnahmen der Gemeinden, Gewerbesteuerumlage, Grundbeträge der Realsteuern und Realsteuerhebesätze im Jahr 2001 nach Gemeinde- größenklassen	14
3. Steuereinnahmen der Gemeinden, Gewerbesteuerumlage, Grundbeträge der Realsteuern und Realsteuerhebesätze im Jahr 2001 nach Gebietskörperschaften	16
4. Steuereinnahmen der Gemeinden, Gewerbesteuerumlage und Grundbeträge der Realsteuern im Jahr 2001 nach Gemeindegrößenklassen - in EUR je Einwohner	18
5. Steuereinnahmen der Gemeinden, Gewerbesteuerumlage und Grundbeträge der Realsteuern im Jahr 2001 nach Gebietskörperschaften - in EUR je Einwohner	20
6. Realsteueraufbringungskraft und Steuereinnahmekraft im Jahr 2001 nach Gemeindegrößenklassen - in 1 000 EUR und EUR je Einwohner	22
7. Realsteueraufbringungskraft und Steuereinnahmekraft im Jahr 2001 nach Gebietskörperschaften - in 1 000 EUR und EUR je Einwohner	24
8. Streuung der Realsteuerhebesätze im Jahr 2001 nach Gemeindegrößenklassen	26
9. Realsteueraufbringungskraft, Gemeindeanteile, Gewerbesteuerumlage und Steuer- einnahmekraft der Kreisangehörigen Gemeinden im Jahr 2001 - in 1 000 EUR und EUR je Einwohner	28
10. Realsteuerhebesätze der Kreisangehörigen Gemeinden in den Jahren 2000 und 2001	98

Vorbemerkungen

Zweck der Erhebung ist die Ermittlung und vergleichende Darstellung der Realsteueraufbringungs- und Steuereinnahmekraft der Gemeinden in Sachsen-Anhalt sowie die bundeseinheitliche Ermittlung von Steuerkraftzahlen (Realsteuerkraft und gemeindliche Steuerkraft).

Bedeutung erlangt der Realsteuervergleich nicht allein dadurch, dass seine Ergebnisse auf die wirtschaftliche und finanzielle Lage der Gemeinden schließen lassen. Die Steuerkraftberechnungen werden im Zusammenhang mit dem Länderfinanzausgleich benötigt. Abweichend davon werden die Steuerkraftberechnungen für den kommunalen Finanzausgleich in einer anderen Abgrenzung der Bemessungsgrundlagen vorgenommen.

Der vorliegende Bericht bezieht Angaben über das Istaufkommen und die Hebesätze der Grundsteuer A (Betriebe der Land- und Forstwirtschaft), der Grundsteuer B (übrige bebauete und unbebaute Grundstücke) und der Gewerbesteuer - als Ausgangsdaten für den Realsteuervergleich - aus den vierteljährlichen Erhebungen der Gemeindefinanzen ein. Eine eigene Erhebung ist somit nicht notwendig.

Als Auswertungs- und Darstellungsebene für diesen Bericht wurden überwiegend regionale Zusammenfassungen gewählt. Eine tiefergehende gemeindeweise Ergebnisbereitstellung kann nach Anforderungen erfolgen.

Rechtsgrundlagen und Berichtskreis

Die Erfassung der Berechnungsgrundlagen für den Realsteuervergleich beruht auf dem Gesetz über die Statistiken der öffentlichen Finanzen und des Personals im öffentlichen Dienst (Finanz- und Personalstatistikgesetz - FPStatG) in der Bekanntmachung der Neufassung vom 08. März 2000 (BGBl. I S. 206), zuletzt geändert durch Artikel 3 des Gesetzes vom 21.12.2000 (BGBl. I S. 1857).

Für die Erhebung der Realsteuern sowie die Ermittlung und die Zahlung von Steuerbeteiligungsbeträgen waren im Jahr 2001 folgende Gesetze und Verordnungen des Bundes und des Landes maßgebend:

- Grundsteuergesetz (GrStG) vom 07. August

1973 (BGBl. I S. 965), zuletzt geändert durch das Gesetz zur Umrechnung und Glättung steuerlicher Euro-Beträge (Steuer-Euroglättungsgesetz - StEugIG) vom 19.12.2000 (BGBl. I S. 1790)

- Gewerbesteuergesetz 1999 (GewStG 1999) in der Fassung der Bekanntmachung vom 19. Mai 1999 (BGBl. I S. 1010, ber. BGBl. I S. 1491), zuletzt geändert durch Solidar-paktfortführungsgesetz (SFG) vom 20.12.2001 (BGBl. I S. 3955)
- Gesetz zur Neuordnung der Gemeindefinanzen (Gemeindefinanzreformgesetz) in der Bekanntmachung der Neufassung vom 04.04.2001 (BGBl. I S. 482), zuletzt geändert durch SFG vom 20.12.2001 (BGBl. I S. 3955)
- Verordnung zur Festsetzung der Erhöhungszahl für die Gewerbesteuerumlage nach § 6 Abs. 5 des Gemeindefinanzreformgesetzes im Jahr 2001 vom 02.01.2001 (BGBl. I S. 82)
- Bekanntmachung der Neufassung der Verordnung zur Durchführung des Gemeindefinanzreformgesetzes vom 19. Oktober 1998 (GVBl. LSA S. 430), zuletzt geändert durch die dritte Verordnung zur Durchführung des Gemeindefinanzreformgesetzes vom 06.02.2001 (GVBl. LSA S. 90)

Das Recht der Gemeinden auf das Aufkommen aus Realsteuern und auf die Festsetzung von Realsteuerhebesätzen ist in Artikel 106 Abs. 6 des Grundgesetzes in der Fassung vom 23. Mai 1949 (BGBl. S. 1), zuletzt geändert durch Gesetz zur Änderung des Grundgesetzes vom 26. November 2001 (BGBl. I S. 3219) garantiert. In Verbindung mit Abs. 5 bildet der Artikel 106 gleichzeitig die Grundlage für die Beteiligung der Gemeinden an der Einkommen- und Umsatzsteuer und für die Abführung der Gewerbesteuerumlage an Bund und Länder.

Realsteuern sind folglich Gemeindesteuern und werden von den Gemeinden unter Einhaltung der gesetzlichen Bestimmungen erhoben. Daher erstreckt sich der Berichtskreis für den Realsteuervergleich auf die Kreisfreien Städte und Kreisangehörigen Gemeinden.

Maßgebend für den Realsteuervergleich 2001 sind der Gebietsstand Sachsen-Anhalts vom 31.12.2001 und die Bevölkerungszahlen, die die amtliche Statistik am 30.06.2001 auswies.

Begriffserklärungen

Realsteuern

Realsteuern gehören zu den Sach- oder Objektsteuern, die sich an bestimmten Merkmalen des besteuerten Gegenstandes (Objektes) orientieren und weitestgehend unabhängig von persönlichen Verhältnissen sind. Ihr Aufkommen ist Bestandteil der Finanzausstattung der Gemeinden. Realsteuern sind die Grundsteuern und die Gewerbesteuer.

Grundsteuer

Die Grundsteuer besteuert im Inland liegenden Grundbesitz. Besteuerungsgrundlage ist der Einheitswert für den Steuergegenstand. Das Grundsteuergesetz unterscheidet nach den Steuergegenständen die Grundsteuer A - Betriebe der Land- und Forstwirtschaft und die Grundsteuer B - übrige bebaute und unbebaute Grundstücke.

Gewerbesteuer

Steuergegenstand der Gewerbesteuer ist jeder stehende Gewerbebetrieb bzw. Reisegewerbebetrieb, für den in der betreffenden Gemeinde eine Betriebsstätte unterhalten wird bzw. sich (bei Reisegewerbe) der Mittelpunkt der gewerblichen Tätigkeit befindet. Besteuerungsgrundlage ist der Gewerbeertrag.

Hebesatz, gewogener Durchschnittshebesatz

Hebesatz ist ein Prozentsatz (Hundertsatz), der auf die Steuermessbeträge der Realsteuern angewendet wird. In Ausübung ihres Selbstverwaltungsrechts beschließen die Gemeinden für jedes Kalenderjahr die Höhe ihrer Hebesätze in eigener Zuständigkeit. Der Steuermessbetrag, der sich durch die Anwendung bundeseinheitlicher Steuermesszahlen ergibt, wird von den zuständigen Finanzämtern in einem Steuermessbescheid festgelegt und den Gemeinden übermittelt. Die Höhe der betreffenden Steuern in den einzelnen Gemeinden ergibt sich dann wie folgt:

Steuermessbetrag x Hebesatz = Steuerschuld.

Für Zusammenfassungen von Gemeinden auf den verschiedenen Aggregationsebenen kommen "gewogene Durchschnittshebesätze" für jede Realsteuer zur Anwendung, die nach der Formel

$$\frac{\text{Summe Istaufkommen} \times 100}{\text{Summe Grundbeträge}}$$

berechnet werden.

Da die Hebesätze, die auf Steuermessbeträge angewandt werden, mehr oder weniger stark variieren, ist das Istaufkommen der Realsteuern für Vergleiche ungeeignet.

Grundbeträge der Realsteuern

Grundbeträge stellen errechnete (fiktive) Steuermessbeträge dar, die für Vergleiche der Kommunen herangezogen werden, da sie die Wirkung der gemeindeweise sehr unterschiedlichen Hebesätze aufheben. Sie werden je Gemeinde und je Steuerart wie folgt ermittelt:

$$\frac{\text{Istaufkommen} \times 100}{\text{Hebesatz}}$$

Realsteueraufbringungskraft

Sie wird gemeindeweise je Steuerart nach der Formel

$$\frac{\text{Grundbetrag} \times \text{Landesdurchschnittshebesatz}}{100}$$

errechnet.

Durch die Verwendung eines für alle Gemeinden einheitlichen Hebesatzes wird die unterschiedliche Hebesatzanspannung ausgeschaltet. Die Summierung der auf diese Weise ermittelten Größen je Steuerart ergibt die Realsteueraufbringungskraft je Gemeinde insgesamt.

Steuereinnahmekraft

Die Berechnung der Steuereinnahmekraft oder auch der gemeindlichen Finanzkraft berücksichtigt die durch Gesetz festgelegten Beteiligungen zum einen von Bund und Ländern am Aufkommen an Gewerbesteuer, zum anderen der Gemeinden am Aufkommen an Lohn- und veranlagter Einkommensteuer sowie an der Umsatzsteuer. Danach ergibt sich folgende Formel:

$$\begin{aligned} & \text{Realsteueraufbringungskraft} \\ & \cdot / \text{ Gewerbesteuerumlage} \\ & + \text{ Gemeindeanteil an der Einkommensteuer} \\ & + \text{ Gemeindeanteil an der Umsatzsteuer} \end{aligned}$$

Gewerbsteuerumlage

Entsprechend den Vorschriften des Gemeindefinanzreformgesetzes haben die Gemeinden einen Anteil ihres Aufkommens aus Gewerbesteuer als Gewerbesteuerumlage zur Aufteilung auf Bund und Länder abzuführen. Sie ermittelt sich gemeindeweise wie folgt:

$$\frac{\text{Gewerbsteueristaufkommen} \times \text{Umlagesatz}}{\text{Gewerbsteuerhebesatz}}$$

Im Jahr 2001 war ein Umlagesatz für die Gemeinden der neuen Bundesländer von 54 v. H. festgelegt worden.

Gemeindeanteile an der Einkommen- und Umsatzsteuer

Die Lohn- und veranlagte Einkommensteuer ist nach dem Grundgesetz eine Gemeinschaftssteuer, deren Aufkommen auf Bund, Länder und Gemeinden aufgeteilt wird.

Den Gemeinden steht nach dem Gemeindefinanzreformgesetz ein Anteil von 15 v. H. des Jahresaufkommens an Lohnsteuer und veranlagter Einkommensteuer sowie 12 v. H. des Aufkommens aus dem Zinsabschlag im jeweiligen Bundesland zu. Beide Anteile werden unter dem Begriff Gemeindeanteil an der Einkommensteuer zusammengefasst.

Die Aufteilung auf die Gemeinden erfolgt seit dem Jahr 2000 nach Schlüsselzahlen, die im Rahmen der Lohn- und Einkommensteuerstatistik 1995 auf der Basis der Einkommensteuerbeträge je Gemeinde festgestellt wurden.

Mit Artikel 10 des Gesetzes zur Fortführung der Unternehmenssteuerreform vom 29.10.1997 wurde die Gewerbekapitalsteuer, deren Erhebung in den neuen Bundesländern ohnehin ausgesetzt war, mit Wirkung vom 01.01.1998 abgeschafft. Zum Ausgleich erhalten die Gemeinden seit 1998 eine Beteiligung am Aufkommen der Umsatzsteuer von 2,2 v. H.

Die Verteilung des auf die neuen Bundesländer entfallenden Anteils bzw. innerhalb dieser auf die Kommunen erfolgt nach Schlüsselzahlen, die sich zu 70 v. H. aus dem Anteil des Gewerbesteueraufkommens der Jahre 1992 bis 1997 und zu 30 v. H. aus der Durchschnittszahl der sozialversicherungspflichtigen Beschäftigten (außer Gebietskörperschaften und Sozialversicherung) von 1996 bis 1998 zusammensetzen.

Durch Rechtsverordnung des Landes Sachsen-Anhalt ist die Aufteilung und die Auszahlung der Gemeindeanteile geregelt.

Bei den Gemeindeanteilen werden im Gegensatz zu den Einnahmen, die sich im kassenmäßigen Istaufkommen niederschlagen, die Zahlungen herangezogen, die für ein bestimmtes Jahr realisiert worden sind. Es handelt sich um das Ergebnis der so genannten Schlussabrechnung, die jährlich bis zum 1. Februar des dem Erhebungsjahr folgenden Jahres durchgeführt wird.

Andere Gemeindesteuereinnahmen

Neben den Realsteuern gibt es eine Reihe weiterer Steuern mit örtlich bedingtem Wirkungsbereich, deren Einnahmen ebenfalls den Gemeinden zustehen (z. B. Hundesteuer, Getränkesteuer, Vergnügungssteuer, Zweitwohnungssteuer). Ihr Aufkommen ist jedoch relativ gering und wird daher bei den Steuerkraftberechnungen nicht berücksichtigt.

Zeichenerklärungen

- = nichts vorhanden
- 0 = weniger als die Hälfte von 1 in der letzten besetzten Stelle, jedoch mehr als nichts

Abkürzungen

- RB = Regierungsbezirk
- v. H. = von Hundert

Berechnungshinweis

Abweichungen in den Berechnungen ergeben sich durch Ausgabe gerundeter Ergebnisse und Berechnungen mit ungerundeten Werten.

Ergebnisse

Die Kommunen Sachsen-Anhalts haben im Jahr 2001 deutlich weniger Steuern eingenommen als im Vorjahr. Ihre Steuereinnahmekraft sank um ca. 4 % auf insgesamt 726 Mill. EUR. Je Einwohner standen damit 279 EUR zur Verfügung, rd. 8 EUR weniger als im Jahr 2000.

Hauptursache dieser geringeren Steuerausstattung war der Rückgang der Gewerbesteuereinnahmen um 37 Mill. EUR = 11 %. Längerfristige Betrachtungen belegen, dass das Istaufkommen der Gewerbesteuer z.T. erheblichen jährlichen Schwankungen unterlag, die nicht zuletzt durch die Veränderung der in Eigenregie der Kommunen festgelegten Hebesätze beeinflusst wurden.

Waren bis 1995 sehr instabile Entwicklungen zu verzeichnen ist danach das Aufkommen bis zum vergangenen Jahr jährlich gestiegen. Darunter wurde im Jahr 2000 gegenüber 1999 mit rd. 38 Mill. EUR der höchste Zuwachs erreicht, der im Berichtsjahr in fast gleicher Höhe als Rückgang zu Buche schlug. Die aufkommenseitige Schwäche der Gewerbesteuer, die zu einem guten Teil auf die Konjunkturschwäche zurückzuführen war, wurde auf der Einnahmenseite noch verstärkt durch die Anhebung des Umlagesatzes für die an Bund und Land abzuführende Gewerbesteuerumlage von 45 v.H. auf 54 v.H. im Jahr 2001. Aus der Gewerbesteuer als der aufkommenstärksten Realsteuer bezogen die Gemeinden nach Abzug der Umlage durchschnittlich gut ein Drittel ihrer Steuereinnahmen.

Bezogen auf regional kleinere Einheiten waren bei der Gewerbesteuer sehr unterschiedliche Entwicklungen zu verzeichnen. Die stärksten Einnahmeverluste hatten die Kreisfreien Städte Dessau, Halle und Magdeburg mit zusammen rd. 23 Mill. EUR = 27 % zu tragen. In den Kreisangehörigen Gemeinden fiel das Minus mit zusammen 17 Mill. EUR = 8 % nicht ganz so drastisch aus. 489 Gemeinden hatten höhere Gewerbesteuereinnahmen als im Vorjahr mit einem Umfang, der auch auf der Ebene der Landkreise zu positiven Veränderungen führte. Das betraf die Landkreise Anhalt-Zerbst, Bitterfeld, Bernburg, Saalkreis, Aschersleben-Staßfurt, Bördekreis und Halberstadt.

Die Grundsteuern, darunter insbesondere die

Grundsteuer B, sind für die Kommunen in den zurückliegenden Jahren ein Festposten geworden. Die Einnahmen daraus stiegen im Jahr 2000 gegenüber dem Vorjahr an. Gestiegen sind auch wieder die Einnahmen aus der Beteiligung der Gemeinden am Aufkommen der Lohn- und Einkommensteuern, die im Jahr zuvor dramatisch zurückgegangen waren. Der Gemeindeanteil an der Umsatzsteuer hingegen ist im gleichen Zeitraum gesunken, lag aber noch deutlich über dem 1999 ausgereichten Betrag.

Beim Ländervergleich der Steuereinnahmekraft im Jahr 2000 lag Sachsen-Anhalt vor Thüringen an 15. Stelle und war um gut 300 EUR je Einwohner vom Bundesdurchschnitt entfernt. Inwieweit sich diese Relationen im Berichtsjahr verschoben haben, kann erst nach Abschluss der Berechnungen im Statistischen Bundesamt genauer beurteilt werden. Bei den Gewerbesteuereinnahmen für sich genommen war bundesweit ein Rückgang um 10,7 %, bei den Gemeindeanteilen an der Einkommensteuer um 3,9 % zu verzeichnen.

Während sich die Veränderungen bei den Steuerbeteiligungen relativ gleichmäßig auf die Kommunen auswirkten schlugen die unterschiedlichen Entwicklungen bei den Einnahmen aus den Realsteuern, insbesondere der Gewerbesteuer, entsprechend auf die Steuereinnahmekraft durch. Das bedeutet, die Kreisfreien Städte haben zwar insgesamt auch 2001 mit rd. 311 EUR je Einwohner eine höhere Steuereinnahmekraft als die Kreisangehörigen Gemeinden zusammen mit rd. 271 EUR je Einwohner, aber auch die höchsten Defizite gegenüber dem Vorjahr. In zwei Drittel der Landkreise sank die Steuereinnahmekraft ebenfalls, eine positive Entwicklung nahm sie lediglich in den Landkreisen mit gestiegenen Gewerbesteuereinnahmen.

Grundsätzlich ist festzustellen, dass die Gemeinden mit der höchsten Realsteueraufbringungskraft auch die höchste Steuereinnahmekraft besaßen. Die Spanne zwischen den Gemeinden lag dabei noch weiter auseinander als im Vorjahr. Hohe Erstattungen an Gewerbesteuer führten für zwei Gemeinden rechnerisch zu einer negativen Steuereinnahmekraft.

Das große Gefälle wird auch daran deutlich, dass sich nur rd. 15 % aller Gemeinden mit ihrer Steuereinnahmekraft je Einwohner oberhalb des Landesdurchschnitts befanden.

Schaubild 1 : Streuung der Hebesätze Grundsteuer A der Gemeinden im Jahr 2001



Schaubild 2 : Streuung der Hebesätze Grundsteuer B der Gemeinden im Jahr 2001



Schaubild 3 : Streuung der Hebesätze Gewerbesteuer der Gemeinden im Jahr 2001

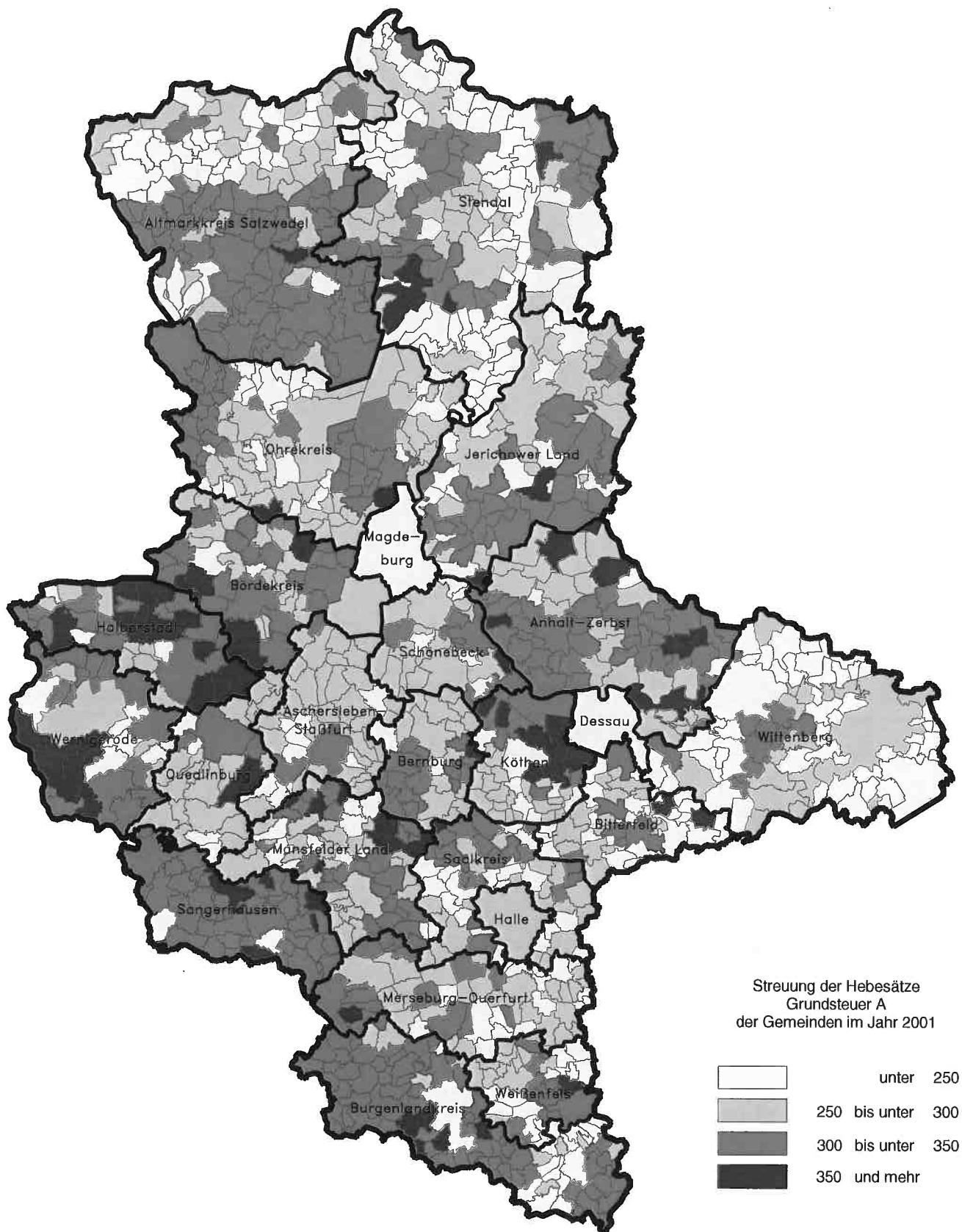

Schaubild 4 : Realsteueraufbringungskraft der Gemeinden im Jahr 2001 - in EUR je Einwohner

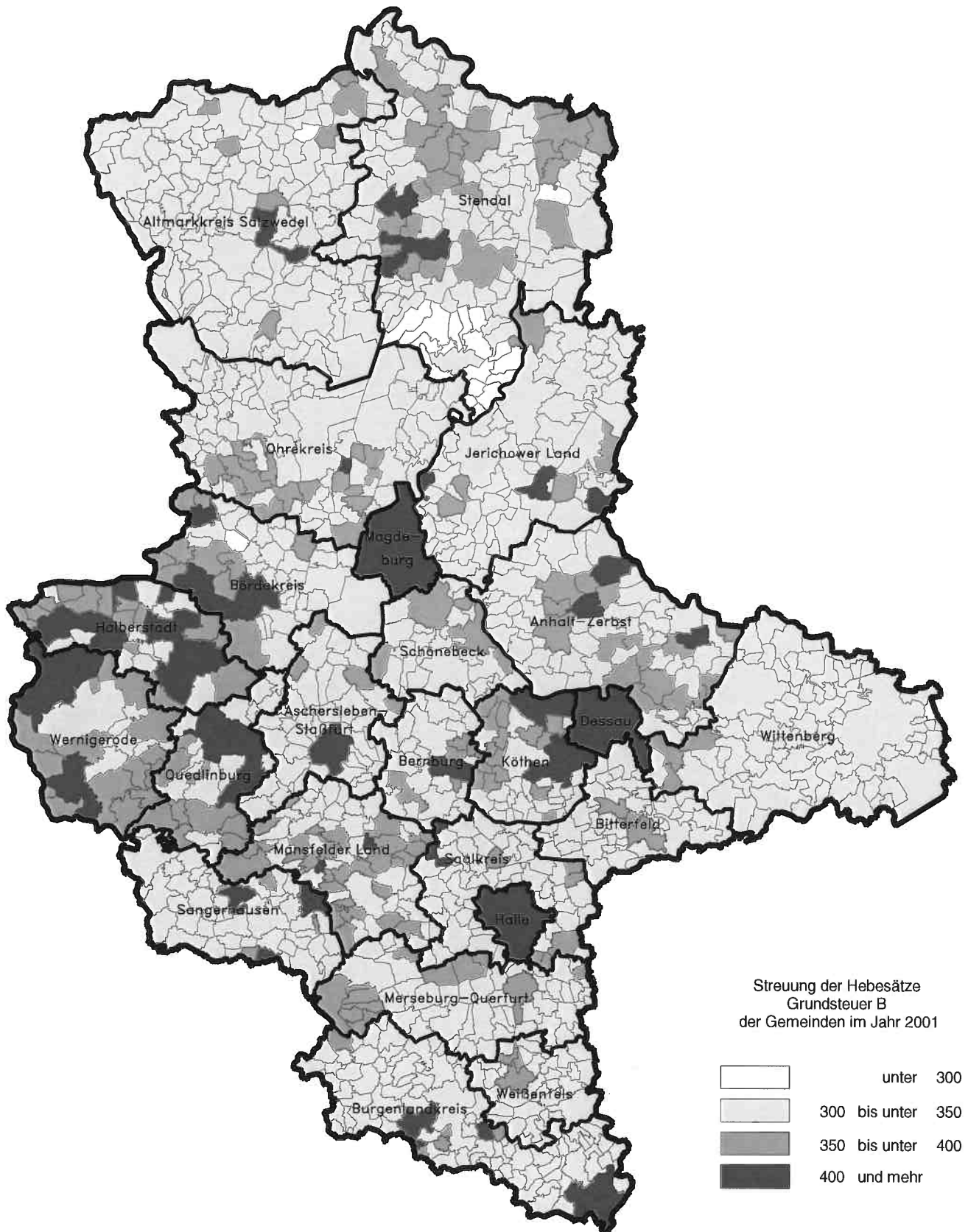

Schaubild 5 : Steuereinnahmekraft der Gemeinden im Jahr 2001 - in EUR je Einwohner

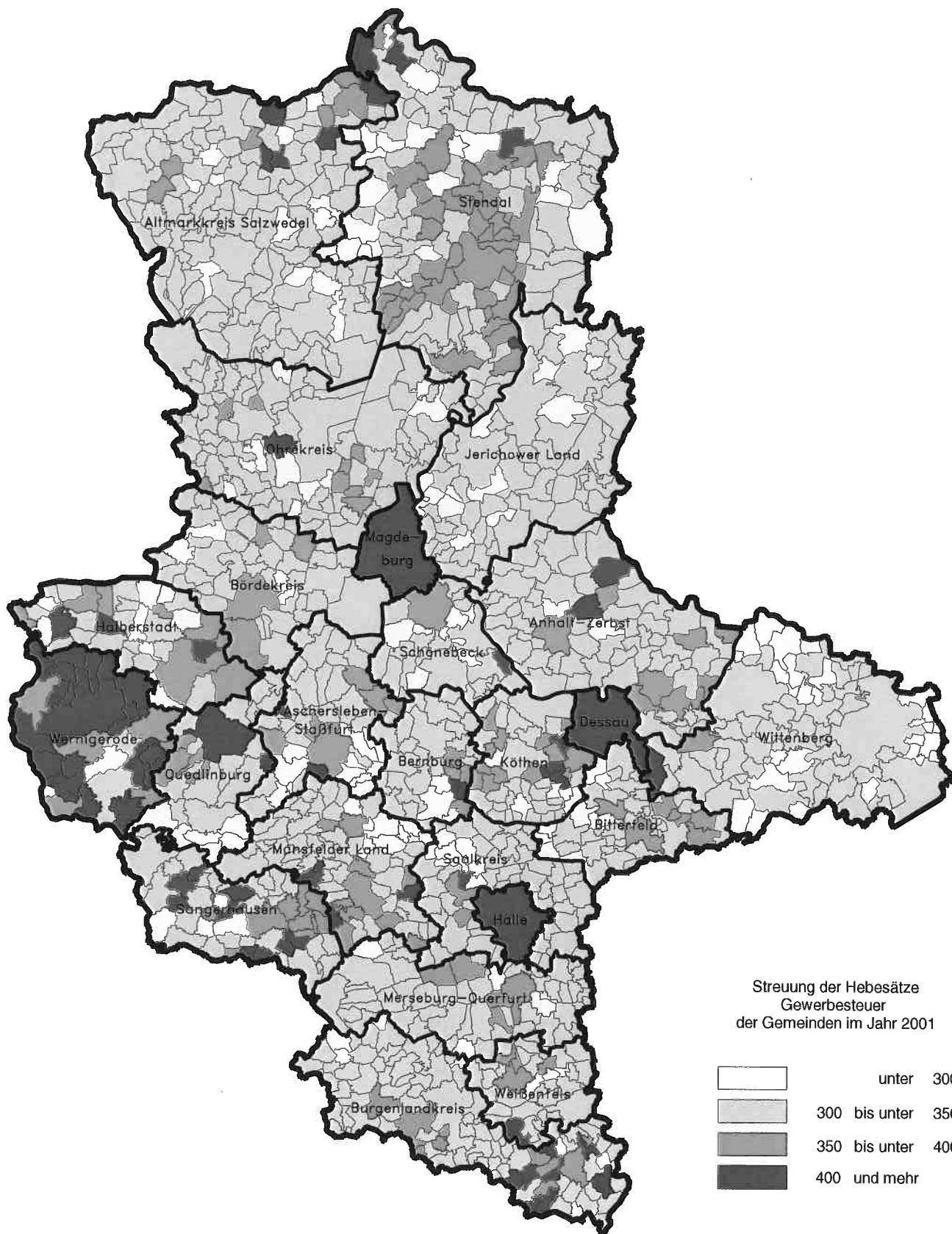

1. Gesamtübersicht Realsteuervergleiche 2000 und 2001 nach Gemeindegrößenklassen

Gemeindegrößenklasse ¹⁾ (Gemeinden mit ... bis unter ... Einwohnern)	Realsteueristaufkommen			Darunter Gewerbesteuer		
	2000	2001	Veränderung 2001 zu 2000	2000	2001	Veränderung 2001 zu 2000
	in 1 000 EUR		um %	in 1 000 EUR		um %
Kreisfreie Städte						
20 000 bis unter 50 000	-	-	-	-	-	-
50 000 bis unter 100 000	18 209	14 365	-21,11	10 068	6 093	-39,48
100 000 bis unter 200 000	-	-	-	-	-	-
200 000 bis unter 500 000	128 153	112 275	-12,39	85 817	65 061	-24,19
500 000 und mehr	-	-	-	-	-	-
Kreisfreie Städte zusammen	146 361	126 640	-13,47	95 885	71 153	-25,79
Kreisangehörige Gemeinden						
unter 1 000	64 407	60 408	-6,21	31 839	27 475	-13,71
1 000 bis unter 3 000	75 843	80 746	6,46	42 422	45 735	7,81
3 000 bis unter 5 000	33 389	34 064	2,02	21 415	21 827	1,93
5 000 bis unter 10 000	42 913	36 355	-15,28	29 884	24 501	-18,01
10 000 bis unter 20 000	39 452	40 222	1,95	24 195	25 428	5,10
20 000 bis unter 50 000	129 923	122 964	-5,36	87 237	79 321	-9,07
50 000 bis unter 100 000	-	-	-	-	-	-
100 000 bis unter 200 000	-	-	-	-	-	-
Kreisangehörige Gemeinden zusammen	385 927	374 759	-2,89	236 993	224 287	-5,36
Sachsen-Anhalt insgesamt	532 288	501 399	-5,80	332 878	295 440	-11,25

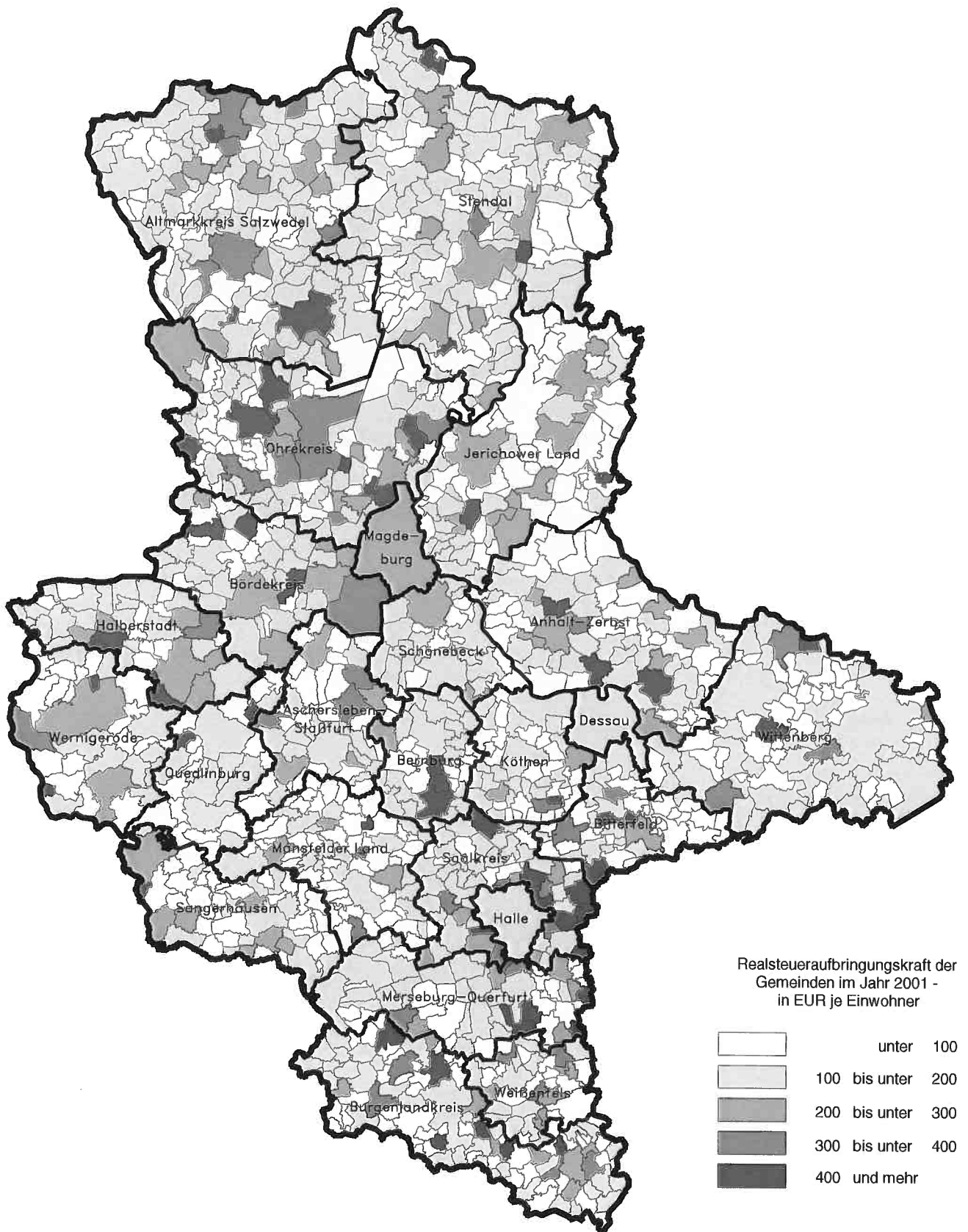
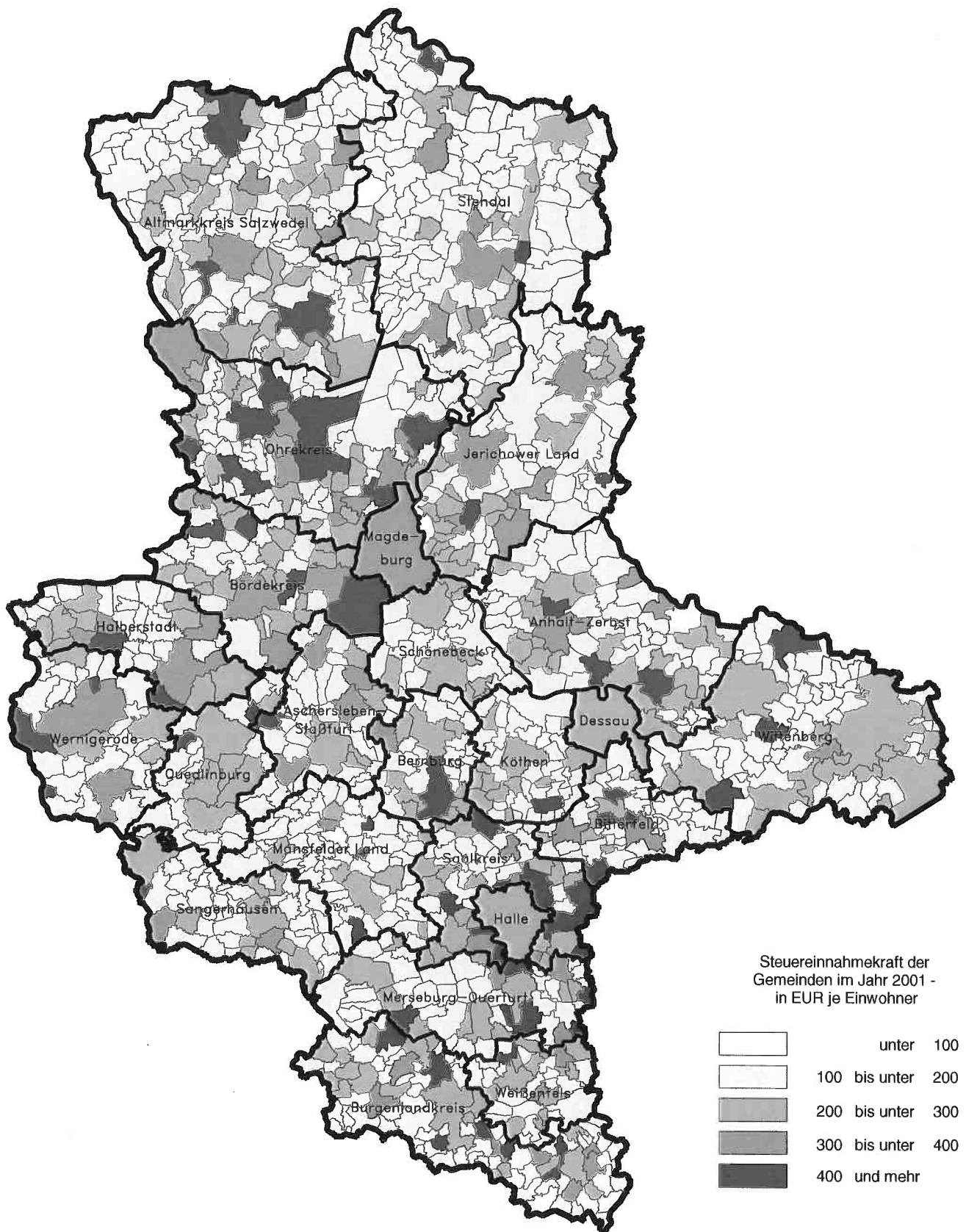
Gemeindegrößenklasse ¹⁾ (Gemeinden mit ... bis unter ... Einwohnern)	Gemeindeanteil an der Umsatzsteuer			Gewogene Durchschnittshebesätze						
	2000	2001	Veränderung 2001 zu 2000	Grundsteuer A		Grundsteuer B		Gewerbesteuer		
				2000	2001	2000	2001	2000	2001	
in 1 000 EUR			um %	in %						
Kreisfreie Städte										
20 000 bis unter 50 000	-	-	-	-	-	-	-	-	-	-
50 000 bis unter 100 000	2 492	2 374	-4,75	250	240	450	440	420	410	
100 000 bis unter 200 000	-	-	-	-	-	-	-	-	-	
200 000 bis unter 500 000	22 002	20 957	-4,75	248	249	423	445	431	440	
500 000 und mehr	-	-	-	-	-	-	-	-	-	
Kreisfreie Städte zusammen	24 494	23 330	-4,75	248	247	427	444	429	437	
Kreisangehörige Gemeinden										
unter 1 000	5 457	5 232	-4,12	271	274	318	318	298	305	
1 000 bis unter 3 000	9 416	9 085	-3,51	276	276	322	323	309	304	
3 000 bis unter 5 000	4 167	3 817	-8,38	285	297	325	329	312	311	
5 000 bis unter 10 000	5 165	4 631	-10,34	280	292	335	340	307	307	
10 000 bis unter 20 000	6 148	6 144	-0,06	268	264	341	336	336	334	
20 000 bis unter 50 000	20 507	19 532	-4,75	262	268	347	348	352	355	
50 000 bis unter 100 000	-	-	-	-	-	-	-	-	-	
100 000 bis unter 200 000	-	-	-	-	-	-	-	-	-	
Kreisangehörige Gemeinden zusammen	50 859	48 442	-4,75	273	276	332	333	325	325	
Sachsen-Anhalt insgesamt	75 354	71 772	-4,75	272	275	354	360	349	346	

1) Die Daten des Jahres 2000 wurden auf den entsprechenden Gebietsstand (31.12.2001) angepasst.

Anteil am Realsteuertafkommen 2001	Gewerbsteuerumlage		Gemeindeanteil an der Einkommensteuer			Gemeindegrößenklasse ¹⁾ (Gemeinden mit ... bis unter ... Einwohnern)
	2000	2001	2000	2001	Veränderung 2001 zu 2000	
	in 1 000 EUR		in 1 000 EUR		um %	
-	-	-	-	-	-	Kreisfreie Städte
42,41	1 079	802	7 229	7 495	3,68	20 000 bis unter 50 000
-	-	-	-	-	-	50 000 bis unter 100 000
57,95	8 969	7 986	48 572	50 359	3,68	100 000 bis unter 200 000
-	-	-	-	-	-	200 000 bis unter 500 000
56,19	10 048	8 788	55 801	57 854	3,68	500 000 und mehr
						Kreisfreie Städte zusammen
						Kreisangehörige Gemeinden
45,48	4 815	4 863	23 195	24 243	4,52	unter 1 000
56,64	6 164	8 198	30 355	31 709	4,46	1 000 bis unter 3 000
64,08	3 065	3 787	11 083	11 059	-0,22	3 000 bis unter 5 000
67,39	4 353	4 306	12 477	12 257	-1,76	5 000 bis unter 10 000
63,22	3 237	4 118	13 510	14 686	8,70	10 000 bis unter 20 000
64,51	11 174	12 079	45 580	47 256	3,68	20 000 bis unter 50 000
-	-	-	-	-	-	50 000 bis unter 100 000
-	-	-	-	-	-	100 000 bis unter 200 000
59,85	32 808	37 351	136 200	141 210	3,68	Kreisangehörige Gemeinden zusammen
58,92	42 856	46 139	192 001	199 063	3,68	Sachsen-Anhalt insgesamt

Realsteueraufbringungskraft insgesamt			Steuereinnahmekraft			Gemeindegrößenklasse ¹⁾ (Gemeinden mit ... bis unter ... Einwohnern)
2000	2001	Veränderung 2001 zu 2000	2000	2001	Veränderung 2001 zu 2000	
in 1 000 EUR		um %	in 1 000 EUR		um %	
-	-	-	-	-	-	Kreisfreie Städte
14 784	11 926	-19,33	23 427	20 992	-10,39	20 000 bis unter 50 000
-	-	-	-	-	-	50 000 bis unter 100 000
105 076	89 422	-14,90	166 681	152 752	-8,36	100 000 bis unter 200 000
-	-	-	-	-	-	200 000 bis unter 500 000
119 860	101 348	-15,44	190 108	173 744	-8,61	500 000 und mehr
						Kreisfreie Städte zusammen
						Kreisangehörige Gemeinden
72 493	67 137	-7,39	96 331	91 749	-4,76	unter 1 000
83 979	90 348	7,58	117 586	122 944	4,56	1 000 bis unter 3 000
36 818	37 467	1,76	49 003	48 556	-0,91	3 000 bis unter 5 000
47 633	40 042	-15,94	60 922	52 624	-13,62	5 000 bis unter 10 000
40 923	42 175	3,06	57 344	58 886	2,69	10 000 bis unter 20 000
130 149	122 494	-5,88	185 061	177 203	-4,25	20 000 bis unter 50 000
-	-	-	-	-	-	50 000 bis unter 100 000
-	-	-	-	-	-	100 000 bis unter 200 000
411 996	399 663	-2,99	566 247	551 963	-2,52	Kreisangehörige Gemeinden zusammen
531 856	501 011	-5,80	756 355	725 707	-4,05	Sachsen-Anhalt insgesamt

2. Steuereinnahmen der Gemeinden, Gewerbesteuerumlage, Grundbeträge der Realsteuern und

Gemeindegroßenklasse (Gemeinden mit ... bis unter ... Einwohnern)	Steuereinnahmen					Gewerbe- steuer- umlage
	Realsteueristaufkommen			Gemeinde- anteil an der Umsatz- steuer	Gemeinde- anteil an der Einkommen- steuer	
	Grundsteuer A	Grundsteuer B	Gewerbesteuer			
in 1 000 EUR						
Kreisfreie Städte						
20 000 bis unter 50 000	-	-	-	-	-	-
50 000 bis unter 100 000	49	8 223	6 093	2 374	7 495	802
100 000 bis unter 200 000	-	-	-	-	-	-
200 000 bis unter 500 000	272	46 942	65 061	20 957	50 359	7 986
500 000 und mehr	-	-	-	-	-	-
Kreisfreie Städte zusammen	321	55 165	71 153	23 330	57 854	8 788
Kreisangehörige Gemeinden						
unter 1 000	10 160	22 773	27 475	5 232	24 243	4 863
1 000 bis unter 3 000	6 225	28 787	45 735	9 085	31 709	8 198
3 000 bis unter 5 000	1 286	10 951	21 827	3 817	11 059	3 787
5 000 bis unter 10 000	877	10 978	24 501	4 631	12 257	4 306
10 000 bis unter 20 000	756	14 038	25 428	6 144	14 686	4 118
20 000 bis unter 50 000	1 101	42 543	79 321	19 532	47 256	12 079
50 000 bis unter 100 000	-	-	-	-	-	-
100 000 bis unter 200 000	-	-	-	-	-	-
Kreisangehörige Gemeinden zusammen	20 403	130 069	224 287	48 442	141 210	37 351
Sachsen-Anhalt insgesamt	20 724	185 234	295 440	71 772	199 063	46 139

Realsteuerhebesätze im Jahr 2001 nach Gemeindegrößenklassen

Grundbeträge der Realsteuern			Durchschnittshebesätze der Realsteuern			Gemeindegrößenklasse (Gemeinden mit ... bis unter ... Einwohnern)
Grundsteuer A	Grundsteuer B	Gewerbe- steuer	Grundsteuer A	Grundsteuer B	Gewerbe- steuer	
in 1 000 EUR			in %			
-	-	-	-	-	-	Kreisfreie Städte
21	1 869	1 486	240	440	410	20 000 bis unter 50 000
-	-	-	-	-	-	50 000 bis unter 100 000
109	10 548	14 783	249	445	440	100 000 bis unter 200 000
-	-	-	-	-	-	200 000 bis unter 500 000
-	-	-	-	-	-	500 000 und mehr
130	12 416	16 269	247	444	437	Kreisfreie Städte zusammen
						Kreisangehörige Gemeinden
3 711	7 160	9 005	274	318	305	unter 1 000
2 251	8 916	15 046	276	323	304	1 000 bis unter 3 000
433	3 330	7 019	297	329	311	3 000 bis unter 5 000
300	3 229	7 975	292	340	307	5 000 bis unter 10 000
286	4 176	7 616	264	336	334	10 000 bis unter 20 000
411	12 240	22 342	268	348	355	20 000 bis unter 50 000
-	-	-	-	-	-	50 000 bis unter 100 000
-	-	-	-	-	-	100 000 bis unter 200 000
7 393	39 051	69 003	276	333	325	Kreisangehörige Gemeinden zusammen
7 523	51 467	85 272	275	360	346	Sachsen-Anhalt insgesamt

3. Steuereinnahmen der Gemeinden, Gewerbesteuerumlage, Grundbeträge der Realsteuern und

Kreisfreie Stadt Gemeinden je Landkreis Regierungsbezirk Land	Steuereinnahmen					Gewerbe- steuer- umlage
	Realsteueristaufkommen			Gemeinde- anteil an der Umsatz- steuer	Gemeinde- anteil an der Einkom- mensteuer	
	Grundsteuer A	Grundsteuer B	Gewerbesteuer			
	in 1 000 EUR					
Dessau, Stadt	49	8 223	6 093	2 374	7 495	802
Anhalt-Zerbst	805	5 207	6 563	1 742	5 140	1 071
Bernburg	735	4 159	10 845	1 805	4 795	1 911
Bitterfeld	354	6 019	12 247	2 817	8 421	2 035
Köthen	735	4 232	4 388	1 471	4 508	725
Wittenberg	664	8 688	7 821	3 040	9 073	1 339
Kreisangehörige Gemeinden zusammen	3 293	28 305	41 864	10 875	31 938	7 081
RB Dessau zusammen	3 343	36 527	47 957	13 249	39 433	7 883
Halle (Saale), Stadt	85	20 369	20 495	9 345	26 851	2 635
Burgenlandkreis	1 370	8 448	17 715	3 639	9 800	2 939
Mansfelder Land	1 053	5 895	3 859	1 900	6 744	631
Merseburg-Querfurt	1 173	8 783	19 745	4 420	9 989	3 433
Saalkreis	1 002	6 078	12 342	1 996	5 574	2 182
Sangerhausen	686	4 103	5 177	1 308	4 332	925
Weißenfels	559	4 469	6 081	1 913	5 627	957
Kreisangehörige Gemeinden zusammen	5 842	37 776	64 919	15 176	42 066	11 067
RB Halle zusammen	5 927	58 145	85 414	24 522	68 917	13 702
Magdeburg, Landeshauptstadt	187	26 573	44 566	11 612	23 508	5 350
Aschersleben-Staßfurt	1 147	6 228	10 446	2 123	6 756	1 627
Bördekreis	1 842	5 252	13 656	1 726	5 446	2 362
Halberstadt	1 416	6 195	10 947	2 145	5 743	1 596
Jerichower Land	802	6 220	7 024	2 297	7 170	1 204
Ohrekreis	1 250	7 744	25 725	3 007	8 818	4 475
Stendal	1 709	8 596	12 585	3 094	9 170	2 034
Quedlinburg	518	5 386	5 556	1 459	4 960	841
Schönebeck	755	4 305	7 865	1 658	5 231	1 253
Wernigerode	460	6 882	11 449	2 775	7 297	1 612
Altmarkkreis Salzwedel	1 369	7 181	12 252	2 106	6 614	2 200
Kreisangehörige Gemeinden zusammen	11 268	63 989	117 504	22 390	67 206	19 203
RB Magdeburg zusammen	11 455	90 562	162 069	34 002	90 714	24 554
Sachsen-Anhalt insgesamt	20 724	185 234	295 440	71 772	199 063	46 139

Realsteuerhebesätze im Jahr 2001 nach Gebietskörperschaften

Grundbeträge der Realsteuern			Durchschnittshebesätze der Realsteuern			Kreisfreie Stadt Gemeinden je Landkreis Regierungsbezirk Land
Grundsteuer A	Grundsteuer B	Gewerbe- steuer	Grundsteuer A	Grundsteuer B	Gewerbe- steuer	
in 1 000 EUR			in %			
21	1 869	1 486	240	440	410	Dessau, Stadt
279	1 545	1 983	289	337	331	Anhalt-Zerbst
264	1 291	3 540	278	322	306	Bernburg
144	1 791	3 768	245	336	325	Bitterfeld
259	1 261	1 347	283	335	326	Köthen
283	2 711	2 475	235	320	316	Wittenberg
1 230	8 600	13 113	268	329	319	Kreisangehörige Gemeinden zusammen
1 250	10 469	14 599	267	349	328	RB Dessau zusammen
34	4 629	4 880	250	440	420	Halle (Saale), Stadt
479	2 643	5 439	286	320	326	Burgenlandkreis
369	1 764	1 166	285	334	331	Mansfelder Land
439	2 711	6 360	267	324	310	Merseburg-Querfurt
393	1 946	4 041	255	312	305	Saalkreis
224	1 275	1 571	306	322	330	Sangerhausen
218	1 356	1 773	257	330	343	Weißenfels
2 122	11 694	20 350	275	323	319	Kreisangehörige Gemeinden zusammen
2 156	16 324	25 230	275	356	339	RB Halle zusammen
75	5 918	9 903	248	449	450	Magdeburg, Landeshauptstadt
425	1 793	3 014	270	347	347	Aschersleben-Staßfurt
622	1 535	4 378	296	342	312	Bördekreis
416	1 608	2 959	341	385	370	Halberstadt
296	1 953	2 229	271	319	315	Jerichower Land
461	2 397	8 286	271	323	310	Ohrekreis
677	2 532	3 741	253	340	336	Stendal
188	1 447	1 559	276	372	356	Quedlinburg
281	1 281	2 321	269	336	339	Schönebeck
162	1 927	2 974	284	357	385	Wernigerode
515	2 284	4 076	266	314	301	Altmarkkreis Salzwedel
4 042	18 757	35 539	279	341	331	Kreisangehörige Gemeinden zusammen
4 117	24 675	45 443	278	367	357	RB Magdeburg zusammen
7 523	51 467	85 272	275	360	346	Sachsen-Anhalt insgesamt

4. Steuereinnahmen der Gemeinden, Gewerbesteuerumlage und Grundbeträge der Realsteuern

Gemeindegrößenklasse (Gemeinden mit ... bis unter ... Einwohnern)	Steuereinnahmen					Gewerbe- steuer- umlage
	Realsteueristaufkommen			Gemeinde- anteil an der Umsatz- steuer	Gemeinde- anteil an der Einkom- mensteuer	
	Grundsteuer A	Grundsteuer B	Gewerbesteuer			
	in EUR je Einwohner					
Kreisfreie Städte						
20 000 bis unter 50 000	-	-	-	-	-	-
50 000 bis unter 100 000	0,60	99,78	73,93	28,80	90,95	9,74
100 000 bis unter 200 000	-	-	-	-	-	-
200 000 bis unter 500 000	0,57	98,38	136,36	43,92	105,54	16,74
500 000 und mehr	-	-	-	-	-	-
Kreisfreie Städte zusammen	0,57	98,59	127,16	41,69	103,39	15,71
Kreisangehörige Gemeinden						
unter 1 000	24,27	54,39	65,62	12,50	57,91	11,62
1 000 bis unter 3 000	13,01	60,18	95,62	18,99	66,29	17,14
3 000 bis unter 5 000	7,87	67,07	133,69	23,38	67,73	23,20
5 000 bis unter 10 000	5,17	64,72	144,45	27,30	72,26	25,38
10 000 bis unter 20 000	3,72	69,05	125,07	30,22	72,24	20,26
20 000 bis unter 50 000	1,81	70,07	130,65	32,17	77,83	19,89
50 000 bis unter 100 000	-	-	-	-	-	-
100 000 bis unter 200 000	-	-	-	-	-	-
Kreisangehörige Gemeinden zusammen	10,00	63,75	109,93	23,74	69,21	18,31
Sachsen-Anhalt insgesamt	7,97	71,25	113,64	27,61	76,57	17,75

im Jahr 2001 nach Gemeindegrößenklassen - in EUR je Einwohner

Grundbeträge der Realsteuern			Einwohner	Gemeindegrößenklasse (Gemeinden mit ... bis unter ... Einwohnern)
Grundsteuer A	Grundsteuer B	Gewerbe- steuer		
in EUR je Einwohner				
-	-	-	-	Kreisfreie Städte
0,25	22,68	18,03	82 409	20 000 bis unter 50 000
-	-	-	-	50 000 bis unter 100 000
0,23	22,11	30,98	477 136	100 000 bis unter 200 000
-	-	-	-	200 000 bis unter 500 000
-	-	-	-	500 000 und mehr
0,23	22,19	29,08	559 545	Kreisfreie Städte zusammen
				Kreisangehörige Gemeinden
8,86	17,10	21,51	418 672	unter 1 000
4,71	18,64	31,46	478 302	1 000 bis unter 3 000
2,65	20,40	42,99	163 268	3 000 bis unter 5 000
1,77	19,03	47,02	169 620	5 000 bis unter 10 000
1,41	20,54	37,46	203 305	10 000 bis unter 20 000
0,68	20,16	36,80	607 139	20 000 bis unter 50 000
-	-	-	-	50 000 bis unter 100 000
-	-	-	-	100 000 bis unter 200 000
3,62	19,14	33,82	2 040 306	Kreisangehörige Gemeinden zusammen
2,89	19,80	32,80	2 599 851	Sachsen-Anhalt insgesamt

5. Steuereinnahmen der Gemeinden, Gewerbesteuerumlage und Grundbeträge der Realsteuern

Kreisfreie Stadt Gemeinden je Landkreis Regierungsbezirk Land	Steuereinnahmen					Gewerbe- steuer- umlage
	Realsteueristaufkommen			Gemeinde- anteil an der Umsatz- steuer	Gemeinde- anteil an der Einkom- mensteuer	
	Grundsteuer A	Grundsteuer B	Gewerbesteuer			
	in EUR je Einwohner					
Dessau, Stadt	0,60	99,78	73,93	28,80	90,95	9,74
Anhalt-Zerbst	10,42	67,42	84,97	22,55	66,55	13,86
Bernburg	10,53	59,53	155,23	25,83	68,64	27,35
Bitterfeld	3,27	55,58	113,09	26,01	77,76	18,79
Köthen	10,47	60,23	62,45	20,94	64,16	10,32
Wittenberg	5,07	66,36	59,74	23,22	69,30	10,23
Kreisangehörige Gemeinden zusammen	7,21	61,99	91,69	23,82	69,95	15,51
RB Dessau zusammen	6,20	67,77	88,98	24,58	73,16	14,63
Halle (Saale), Stadt	0,35	82,89	83,40	38,03	109,27	10,72
Burgenlandkreis	9,62	59,31	124,36	25,55	68,80	20,63
Mansfelder Land	9,80	54,87	35,92	17,69	62,77	5,87
Merseburg-Querfurt	8,71	65,22	146,63	32,82	74,18	25,50
Saalkreis	12,23	74,24	150,75	24,37	68,08	26,66
Sangerhausen	10,14	60,62	76,49	19,33	64,01	13,67
Weißenfels	7,13	57,02	77,59	24,41	71,79	12,21
Kreisangehörige Gemeinden zusammen	9,54	61,68	106,00	24,78	68,68	18,07
RB Halle zusammen	6,91	67,75	99,53	28,57	80,30	15,97
Magdeburg, Landeshauptstadt	0,81	114,84	192,59	50,18	101,59	23,12
Aschersleben-Staßfurt	11,10	60,33	101,18	20,56	65,44	15,76
Bördekreis	23,27	66,32	172,47	21,79	68,78	29,83
Halberstadt	17,88	78,24	138,24	27,09	72,53	20,16
Jerichower Land	7,98	61,91	69,91	22,87	71,37	11,98
Ohrekreis	10,60	65,68	218,18	25,50	74,79	37,95
Stendal	12,23	61,52	90,06	22,14	65,63	14,56
Quedlinburg	6,61	68,74	70,90	18,62	63,30	10,73
Schönebeck	9,81	55,94	102,20	21,55	67,98	16,28
Wernigerode	4,82	72,13	120,00	29,08	76,47	16,90
Altmarkkreis Salzwedel	13,58	71,23	121,53	20,89	65,61	21,82
Kreisangehörige Gemeinden zusammen	11,60	65,88	120,98	23,05	69,20	19,77
RB Magdeburg zusammen	9,52	75,30	134,76	28,27	75,43	20,42
Sachsen-Anhalt insgesamt	7,97	71,25	113,64	27,61	76,57	17,75

im Jahr 2001 nach Gebietskörperschaften - in EUR je Einwohner

Grundbeträge der Realsteuern			Einwohner	Kreisfreie Stadt Gemeinden je Landkreis Regierungsbezirk Land
Grundsteuer A	Grundsteuer B	Gewerbsteuer		
in EUR je Einwohner				
0,25	22,68	18,03	82 409	Dessau, Stadt
3,61	20,00	25,67	77 240	Anhalt-Zerbst
3,79	18,48	50,67	69 863	Bernburg
1,33	16,54	34,80	108 292	Bitterfeld
3,69	17,95	19,18	70 258	Köthen
2,16	20,71	18,91	130 924	Wittenberg
2,69	18,84	28,72	456 577	Kreisangehörige Gemeinden zusammen
2,32	19,42	27,09	538 986	RB Dessau zusammen
0,14	18,84	19,86	245 739	Halle (Saale), Stadt
3,37	18,56	38,19	142 444	Burgenlandkreis
3,44	16,42	10,85	107 437	Mansfelder Land
3,26	20,13	47,23	134 657	Merseburg-Querfurt
4,80	23,77	49,36	81 869	Saalkreis
3,32	18,83	23,21	67 683	Sangerhausen
2,78	17,30	22,62	78 380	Weißenfels
3,46	19,09	33,23	612 470	Kreisangehörige Gemeinden zusammen
2,51	19,02	29,40	858 209	RB Halle zusammen
0,33	25,58	42,80	231 397	Magdeburg, Landeshauptstadt
4,11	17,37	29,20	103 244	Aschersleben-Staßfurt
7,86	19,39	55,30	79 181	Bördekreis
5,25	20,31	37,37	79 183	Halberstadt
2,94	19,43	22,19	100 468	Jerichower Land
3,91	20,33	70,28	117 906	Ohrekreis
4,84	18,12	26,78	139 733	Stendal
2,40	18,47	19,90	78 359	Quedlinburg
3,65	16,64	30,16	76 957	Schönebeck
1,70	20,20	31,17	95 414	Wernigerode
5,11	22,66	40,43	100 814	Altmarkkreis Salzwedel
4,16	19,31	36,59	971 259	Kreisangehörige Gemeinden zusammen
3,42	20,52	37,79	1 202 656	RB Magdeburg zusammen
2,89	19,80	32,80	2 599 851	Sachsen-Anhalt insgesamt

6. Realsteueraufbringungskraft und Steuereinnahmekraft im Jahr 2001 nach Gemeindegrößenklassen

Gemeindegrößenklasse (Gemeinden mit ... bis unter ... Einwohnern)	Realsteueraufbringungskraft				Steuer- einnahmekraft
	insgesamt	davon			
		Grundsteuer A	Grundsteuer B	Gewerbesteuer	
in 1 000 EUR					
Kreisfreie Städte					
20 000 bis unter 50 000	-	-	-	-	-
50 000 bis unter 100 000	11 926	57	6 728	5 142	20 992
100 000 bis unter 200 000	-	-	-	-	-
200 000 bis unter 500 000	89 422	301	37 971	51 150	152 752
500 000 und mehr	-	-	-	-	-
Kreisfreie Städte zusammen	101 348	357	44 699	56 292	173 744
Kreisangehörige Gemeinden					
unter 1 000	67 137	10 206	25 775	31 156	91 749
1 000 bis unter 3 000	90 348	6 191	32 099	52 058	122 944
3 000 bis unter 5 000	37 467	1 190	11 989	24 287	48 556
5 000 bis unter 10 000	40 042	826	11 623	27 593	52 624
10 000 bis unter 20 000	42 175	787	15 035	26 353	58 886
20 000 bis unter 50 000	122 494	1 129	44 062	77 302	177 203
50 000 bis unter 100 000	-	-	-	-	-
100 000 bis unter 200 000	-	-	-	-	-
Kreisangehörige Gemeinden zusammen	399 663	20 330	140 583	238 749	551 963
Sachsen-Anhalt insgesamt	501 011	20 688	185 283	295 041	725 707

- in 1 000 EUR und EUR je Einwohner

Realsteueraufbringungskraft				Steuer- einnahme- kraft	Einwohner	Gemeindegrößenklasse (Gemeinden mit ... bis unter ... Einwohnern)
insgesamt	davon					
	Grundsteuer A	Grundsteuer B	Gewerbsteuer	in EUR je Einwohner		
-	-	-	-	-	-	Kreisfreie Städte
144,72	0,69	81,64	62,39	254,73	82 409	20 000 bis unter 50 000
-	-	-	-	-	-	50 000 bis unter 100 000
187,41	0,63	79,58	107,20	320,14	477 136	100 000 bis unter 200 000
-	-	-	-	-	-	200 000 bis unter 500 000
-	-	-	-	-	-	500 000 und mehr
181,13	0,64	79,89	100,60	310,51	559 545	Kreisfreie Städte zusammen
						Kreisangehörige Gemeinden
160,36	24,38	61,56	74,42	219,14	418 672	unter 1 000
188,89	12,94	67,11	108,84	257,04	478 302	1 000 bis unter 3 000
229,48	7,29	73,43	148,76	297,40	163 268	3 000 bis unter 5 000
236,07	4,87	68,52	162,68	310,25	169 620	5 000 bis unter 10 000
207,45	3,87	73,95	129,62	289,64	203 305	10 000 bis unter 20 000
201,76	1,86	72,57	127,32	291,87	607 139	20 000 bis unter 50 000
-	-	-	-	-	-	50 000 bis unter 100 000
-	-	-	-	-	-	100 000 bis unter 200 000
195,88	9,96	68,90	117,02	270,53	2 040 306	Kreisangehörige Gemeinden zusammen
192,71	7,96	71,27	113,48	279,13	2 599 851	Sachsen-Anhalt insgesamt

7. Realsteueraufbringungskraft und Steuereinnahmekraft im Jahr 2001 nach Gebietskörperschaften

Kreisfreie Stadt Gemeinden je Landkreis Regierungsbezirk Land	Realsteueraufbringungskraft			Steuer- einnahmekraft	
	insgesamt	davon			
		Grundsteuer A	Grundsteuer B		Gewerbsteuer
in 1 000 EUR					
Dessau, Stadt	11 926	57	6 728	5 142	20 992
Anhalt-Zerbst	13 187	766	5 560	6 861	18 998
Bernburg	17 622	727	4 648	12 247	22 311
Bitterfeld	19 884	397	6 449	13 038	29 086
Köthen	9 917	713	4 541	4 662	15 170
Wittenberg	19 103	777	9 761	8 564	29 878
Kreisangehörige Gemeinden zusammen	79 712	3 381	30 959	45 372	115 444
RB Dessau zusammen	91 638	3 438	37 687	50 514	136 437
Halle (Saale), Stadt	33 643	94	16 666	16 884	67 204
Burgenlandkreis	29 655	1 318	9 516	18 820	40 155
Mansfelder Land	11 397	1 015	6 349	4 033	19 411
Merseburg-Querfurt	32 970	1 206	9 758	22 006	43 946
Saalkreis	22 070	1 080	7 006	13 983	27 457
Sangerhausen	10 642	617	4 589	5 436	15 357
Weißenfels	11 613	598	4 881	6 133	18 196
Kreisangehörige Gemeinden zusammen	118 347	5 835	42 100	70 412	164 522
RB Halle zusammen	151 990	5 928	58 766	87 296	231 726
Magdeburg, Landeshauptstadt	55 779	207	21 306	34 266	85 548
Aschersleben-Staßfurt	18 054	1 168	6 457	10 429	25 306
Bördekreis	22 387	1 711	5 527	15 149	27 197
Halberstadt	17 171	1 143	5 789	10 239	23 463
Jerichower Land	15 555	813	7 029	7 713	23 820
Ohrekreis	38 567	1 268	8 629	28 670	45 916
Stendal	23 920	1 861	9 114	12 945	34 150
Quedlinburg	11 120	517	5 209	5 394	16 698
Schönebeck	13 413	772	4 610	8 031	19 050
Wernigerode	17 674	445	6 937	10 292	26 133
Altmarkkreis Salzwedel	23 742	1 417	8 223	14 102	30 262
Kreisangehörige Gemeinden zusammen	201 604	11 114	67 524	122 965	271 997
RB Magdeburg zusammen	257 382	11 321	88 830	157 231	357 544
Sachsen-Anhalt insgesamt	501 011	20 688	185 283	295 041	725 707

- in 1 000 EUR und EUR je Einwohner

Realsteueraufbringungskraft				Steuer- einnahme- kraft	Einwohner	Kreisfreie Stadt Gemeinden je Landkreis Regierungsbezirk Land
insgesamt	davon					
	Grundsteuer A	Grundsteuer B	Gewerbesteuer			
in EUR je Einwohner						
144,72	0,69	81,64	62,39	254,73	82 409	Dessau, Stadt
170,73	9,92	71,99	88,82	245,97	77 240	Anhalt-Zerbst
252,24	10,41	66,52	175,30	319,36	69 863	Bernburg
183,61	3,66	59,55	120,40	268,59	108 292	Bitterfeld
141,14	10,15	64,63	66,36	215,93	70 258	Köthen
145,91	5,94	74,56	65,41	228,21	130 924	Wittenberg
174,59	7,41	67,81	99,37	252,85	456 577	Kreisangehörige Gemeinden zusammen
170,02	6,38	69,92	93,72	253,14	538 986	RB Dessau zusammen
136,91	0,38	67,82	68,71	273,48	245 739	Halle (Saale), Stadt
208,19	9,25	66,81	132,12	281,90	142 444	Burgenlandkreis
106,08	9,45	59,09	37,54	180,67	107 437	Mansfelder Land
244,85	8,96	72,47	163,42	326,35	134 657	Merseburg-Querfurt
269,57	13,19	85,58	170,80	335,37	81 869	Saalkreis
157,23	9,12	67,80	80,32	226,90	67 683	Sangerhausen
148,16	7,63	62,28	78,25	232,16	78 380	Weißenfels
193,23	9,53	68,74	114,96	268,62	612 470	Kreisangehörige Gemeinden zusammen
177,10	6,91	68,47	101,72	270,01	858 209	RB Halle zusammen
241,05	0,90	92,07	148,08	369,70	231 397	Magdeburg, Landeshauptstadt
174,87	11,31	62,54	101,02	245,11	103 244	Aschersleben-Staßfurt
282,73	21,61	69,80	191,32	343,48	79 181	Bördekreis
216,85	14,43	73,11	129,31	296,31	79 183	Halberstadt
154,83	8,09	69,96	76,77	237,09	100 468	Jerichower Land
327,10	10,75	73,18	243,16	389,43	117 906	Ohrekreis
171,19	13,32	65,23	92,64	244,40	139 733	Stendal
141,91	6,59	66,48	68,84	213,10	78 359	Quedlinburg
174,30	10,04	59,90	104,36	247,54	76 957	Schönebeck
185,23	4,66	72,71	107,86	273,90	95 414	Wernigerode
235,50	14,05	81,57	139,88	300,18	100 814	Altmarkkreis Salzwedel
207,57	11,44	69,52	126,60	280,05	971 259	Kreisangehörige Gemeinden zusammen
214,01	9,41	73,86	130,74	297,30	1 202 656	RB Magdeburg zusammen
192,71	7,96	71,27	113,48	279,13	2 599 851	Sachsen-Anhalt insgesamt

8. Streuung der Realsteuerhebesätze im Jahr 2001 nach Gemeindegrößenklassen - Grundsteuer A

Gemeindegrößenklasse (Gemeinden mit ... bis unter ... Einwohnern)	Anzahl Gemein- den	Davon mit einem festgesetzten Hebesatz von														Gewo- gener Durch- schnitts- hebesatz		
		1 bis 150	151 bis 175	176 bis 200	201 bis 225	226 bis 250	251 bis 275	276 bis 300	301 bis 325	326 bis 350	351 bis 375	376 bis 400	401 bis 475	476 bis 500	über 500			
		in %																
Kreisfreie Städte																		
20 000 bis unter 50 000	-	-	-	-	-	-	-	-	-	-	-	-	-	-	-	-	-	
50 000 bis unter 100 000	1	-	-	-	-	1	-	-	-	-	-	-	-	-	-	-	240	
100 000 bis unter 200 000	-	-	-	-	-	-	-	-	-	-	-	-	-	-	-	-	-	
200 000 bis unter 500 000	2	-	-	-	-	2	-	-	-	-	-	-	-	-	-	-	249	
500 000 und mehr	-	-	-	-	-	-	-	-	-	-	-	-	-	-	-	-	-	
Kreisfreie Städte zusammen	3	-	-	-	-	3	-	-	-	-	-	-	-	-	-	-	247	
Kreisangehörige Gemeinden																		
unter 1 000	873	-	-	156	36	174	72	346	18	45	1	18	5	1	1		274	
1 000 bis unter 3 000	294	-	-	45	15	61	34	111	7	13	-	5	2	1	-		276	
3 000 bis unter 5 000	43	-	-	9	-	10	6	12	1	3	-	1	1	-	-		297	
5 000 bis unter 10 000	24	-	-	1	2	1	4	11	2	2	1	-	-	-	-		292	
10 000 bis unter 20 000	15	-	-	1	1	7	-	4	2	-	-	-	-	-	-		264	
20 000 bis unter 50 000	20	-	-	2	-	11	1	4	1	1	-	-	-	-	-		268	
50 000 bis unter 100 000	-	-	-	-	-	-	-	-	-	-	-	-	-	-	-		-	
100 000 bis unter 200 000	-	-	-	-	-	-	-	-	-	-	-	-	-	-	-		-	
Kreisangehörige Gemeinden zusammen	1 269	-	-	214	54	264	117	488	31	64	2	24	8	2	1		276	
Sachsen-Anhalt insgesamt	1 272	-	-	214	54	267	117	488	31	64	2	24	8	2	1		275	
In %	100,0	-	-	16,8	4,2	21,0	9,2	38,4	2,4	5,0	0,2	1,9	0,6	0,2	0,1			

Streuung der Realsteuerhebesätze im Jahr 2001 nach Gemeindegrößenklassen - Grundsteuer B

Kreisfreie Städte																		
20 000 bis unter 50 000	-	-	-	-	-	-	-	-	-	-	-	-	-	-	-	-	-	
50 000 bis unter 100 000	1	-	-	-	-	-	-	-	-	-	-	-	1	-	-	-	440	
100 000 bis unter 200 000	-	-	-	-	-	-	-	-	-	-	-	-	-	-	-	-	-	
200 000 bis unter 500 000	2	-	-	-	-	-	-	-	-	-	-	-	2	-	-	-	445	
500 000 und mehr	-	-	-	-	-	-	-	-	-	-	-	-	-	-	-	-	-	
Kreisfreie Städte zusammen	3	-	-	-	-	-	-	-	-	-	-	-	3	-	-	-	444	
Kreisangehörige Gemeinden																		
unter 1 000	873	-	-	17	-	1	1	501	121	170	9	48	5	-	-		318	
1 000 bis unter 3 000	294	-	-	1	-	-	-	126	59	76	5	25	1	1	-		323	
3 000 bis unter 5 000	43	-	-	-	-	-	-	14	5	19	2	3	-	-	-		329	
5 000 bis unter 10 000	24	-	-	-	-	-	-	6	6	7	-	3	2	-	-		340	
10 000 bis unter 20 000	15	-	-	-	-	-	-	4	1	7	1	2	-	-	-		336	
20 000 bis unter 50 000	20	-	-	-	-	-	-	1	4	10	-	5	-	-	-		348	
50 000 bis unter 100 000	-	-	-	-	-	-	-	-	-	-	-	-	-	-	-		-	
100 000 bis unter 200 000	-	-	-	-	-	-	-	-	-	-	-	-	-	-	-		-	
Kreisangehörige Gemeinden zusammen	1 269	-	-	18	-	1	1	652	196	289	17	86	8	1	-		333	
Sachsen-Anhalt insgesamt	1 272	-	-	18	-	1	1	652	196	289	17	86	11	1	-		360	
In %	100,0	-	-	1,4	-	0,1	0,1	51,3	15,4	22,7	1,3	6,8	0,9	0,1	-			

Noch 8. Streuung der Realsteuerhebesätze im Jahr 2001 nach Gemeindegrößenklassen - Gewerbesteuer

Gemeindegrößenklasse (Gemeinden mit ... bis unter ... Einwohnern)	Anzahl Gemein- den	Davon mit einem festgesetzten Hebesatz von														Gewo- gener Durch- schnitts- hebesatz
		1 bis 150	151 bis 175	176 bis 200	201 bis 225	226 bis 250	251 bis 275	276 bis 300	301 bis 325	326 bis 350	351 bis 375	376 bis 400	401 bis 475	476 bis 500	über 500	
		in %														
Kreisfreie Städte																
20 000 bis unter 50 000	-	-	-	-	-	-	-	-	-	-	-	-	-	-	-	-
50 000 bis unter 100 000	1	-	-	-	-	-	-	-	-	-	-	-	1	-	-	410
100 000 bis unter 200 000	-	-	-	-	-	-	-	-	-	-	-	-	-	-	-	-
200 000 bis unter 500 000	2	-	-	-	-	-	-	-	-	-	-	-	2	-	-	440
500 000 und mehr	-	-	-	-	-	-	-	-	-	-	-	-	-	-	-	-
Kreisfreie Städte zusammen	3	-	-	-	-	-	-	-	-	-	-	-	3	-	-	437
Kreisangehörige Gemeinden																
unter 1 000	873	2	-	30	2	71	8	482	110	108	1	58	1	-	-	305
1 000 bis unter 3 000	294	1	1	6	-	18	4	141	59	48	-	16	-	-	-	304
3 000 bis unter 5 000	43	-	-	-	-	-	-	20	11	9	2	1	-	-	-	311
5 000 bis unter 10 000	24	-	-	-	-	-	-	11	5	8	-	-	-	-	-	307
10 000 bis unter 20 000	15	-	-	-	-	-	-	3	2	7	1	2	-	-	-	334
20 000 bis unter 50 000	20	-	-	-	-	-	-	1	-	13	1	5	-	-	-	355
50 000 bis unter 100 000	-	-	-	-	-	-	-	-	-	-	-	-	-	-	-	-
100 000 bis unter 200 000	-	-	-	-	-	-	-	-	-	-	-	-	-	-	-	-
Kreisangehörige Gemeinden zusammen	1 269	3	1	36	2	89	12	658	187	193	5	82	1	-	-	325
Sachsen-Anhalt insgesamt	1 272	3	1	36	2	89	12	658	187	193	5	82	4	-	-	346
In %	100,0	0,2	0,1	2,8	0,2	7,0	0,9	51,7	14,7	15,2	0,4	6,4	0,3	-	-	

9. Realsteueraufbringungskraft, Gemeindeanteile, Gewerbesteuerumlage und Steuereinnahmekraft der

Regierungsbezirk Dessau
Landkreis Anhalt-Zerbst

Amtlicher Gemeinde- schlüssel	Kreisangehörige Gemeinden	Realsteueraufbringungskraft			Gemeinde- anteil an der Umsatz- steuer	Gemeinde- anteil an der Einkom- mensteuer	Gewerbe- steuer- umlage	Steuer- einnahme- kraft
		insgesamt	darunter					
			Grund- steuer B	Gewerbe- steuer				
in 1 000 EUR								
15151001	Bias	26	11	6	4	10	1	39
15151002	Bornum	57	34	7	5	32	1	93
15151003	Bräsen	15	13	0	1	6	0	22
15151004	Brambach	41	24	6	3	18	1	60
15151005	Brandhorst	25	9	15	7	5	2	34
15151006	Buhlendorf	64	10	46	-	14	7	70
15151007	Buko	17	11	0	1	17	0	35
15151008	Cobbelsdorf	97	40	48	15	57	7	161
15151009	Coswig (Anhalt), Stadt	1 290	480	803	222	557	125	1 944
15151010	Deetz	105	48	43	10	50	7	158
15151011	Dobritz	26	18	1	1	20	0	47
15151012	Dornburg	23	16	1	0	15	0	39
15151013	Düben	64	16	41	2	19	6	78
15151014	Gehrden	22	12	0	1	15	0	38
15151015	Gödnitz	25	14	1	1	15	0	41
15151016	Gohrau	31	24	3	8	29	0	68
15151017	Griebo	58	50	2	2	48	0	108
15151018	Griesen	38	30	-0	6	16	-0	60
15151019	Grimme	21	15	1	1	20	0	42
15151020	Güterglück	68	48	7	8	57	1	132
15151021	Hobeck	46	25	-0	2	20	-0	68
15151022	Hohenlepte	31	15	0	1	15	0	47
15151023	Horstdorf	44	29	12	3	31	2	75
15151024	Hundeluft	27	18	5	3	17	1	47
15151025	Jeber-Bergfrieden	73	52	15	4	56	2	131
15151026	Jütrichau	60	33	14	7	29	2	94
15151027	Kakau	35	31	-0	1	31	-0	67
15151028	Klieken	642	183	441	50	81	69	704
15151029	Köselitz	41	27	6	1	6	1	47
15151030	Ladeburg	49	21	6	12	18	1	78
15151031	Leitzkau	150	65	34	11	74	5	230
15151032	Leps	46	20	9	2	15	1	63
15151033	Lindau, Stadt	244	78	138	24	70	21	317
15151034	Loburg, Stadt	227	160	41	56	152	6	428
15151035	Lübs	33	21	-3	1	29	-0	64
15151037	Luso	34	16	0	0	15	0	49
15151038	Möllensdorf	15	13	-3	2	16	-0	33
15151039	Moritz	58	21	18	3	20	3	79
15151040	Mühlstedt	23	15	1	1	12	0	36
15151041	Nedlitz	90	65	15	6	47	2	141
15151042	Nutha	71	15	44	2	16	7	82
15151043	Oranienbaum, Stadt	753	318	425	88	244	66	1 018
15151044	Polenzko	24	13	1	1	12	0	36
15151045	Prödel	35	16	13	0	22	2	55
15151046	Pulspforde	71	16	48	7	15	7	86
15151047	Ragösen	21	11	5	2	17	1	39
15151048	Rehsen	22	14	0	0	13	0	35
15151049	Reuden	91	22	66	10	23	10	113

Kreisangehörigen Gemeinden im Jahr 2001 - in 1 000 EUR und EUR je Einwohner

 Regierungsbezirk Dessau
 Landkreis Anhalt-Zerbst

Realsteueraufbringungskraft			Gemeinde- anteil an der Umsatz- steuer	Gemeinde- anteil an der Einkom- mensteuer	Gewerbe- steuer- umlage	Steuer- einnahme- kraft	Einwohner	Amtlicher Gemeinde- schlüssel
insgesamt	darunter							
	Grund- steuer B	Gewerbe- steuer	in EUR je Einwohner					
132,09	58,32	32,30	21,09	53,46	5,04	201,59	194	15151001
92,84	55,08	11,82	7,71	52,46	1,85	151,16	614	15151002
88,48	72,71	0,96	4,94	35,79	0,15	129,05	173	15151003
94,13	55,16	13,17	6,01	40,41	2,06	138,49	436	15151004
225,61	85,28	137,13	59,92	47,67	21,40	311,79	109	15151005
245,88	39,14	178,38	-	51,98	27,84	270,02	260	15151006
83,40	54,23	0,35	2,97	81,73	0,06	168,04	208	15151007
132,89	55,24	65,50	21,25	77,55	10,22	221,46	729	15151008
143,67	53,42	89,43	24,75	61,96	13,96	216,43	8 981	15151009
134,70	61,78	55,20	12,38	63,76	8,61	202,23	783	15151010
80,43	55,18	3,69	2,65	61,43	0,58	143,93	327	15151011
73,04	51,53	1,77	1,17	48,09	0,28	122,01	320	15151012
218,55	53,95	139,89	6,66	65,38	21,83	268,75	292	15151013
91,35	50,80	1,58	5,11	60,20	0,25	156,41	246	15151014
97,43	54,35	2,66	5,18	57,57	0,41	159,76	259	15151015
67,46	53,18	5,97	17,84	63,95	0,93	148,31	457	15151016
87,65	75,31	2,84	3,17	71,63	0,44	162,01	667	15151017
96,44	75,80	-0,39	15,81	40,27	-0,06	152,57	391	15151018
73,04	53,24	4,45	3,93	71,18	0,69	147,46	283	15151019
85,10	60,24	8,97	9,72	71,12	1,40	164,53	800	15151020
90,37	50,25	-0,68	4,51	40,52	-0,11	135,52	504	15151021
131,35	65,75	1,88	4,55	65,31	0,29	200,92	235	15151022
74,19	48,76	20,06	5,10	52,16	3,13	128,32	587	15151023
90,67	59,80	17,57	10,65	57,33	2,78	155,87	300	15151024
106,67	75,90	21,62	5,25	81,88	3,43	190,37	689	15151025
111,85	62,27	25,59	12,96	54,82	3,99	175,63	536	15151026
55,04	48,68	-0,31	1,52	49,15	-0,05	105,75	629	15151027
548,26	156,58	376,63	42,78	69,19	58,78	601,45	1 171	15151028
209,91	139,79	30,31	3,83	33,18	4,73	242,19	195	15151029
149,66	64,53	19,35	37,20	54,74	3,02	238,59	328	15151030
125,74	54,43	28,28	9,14	62,18	4,41	192,65	1 195	15151031
147,67	62,53	30,18	7,98	49,29	4,71	200,22	313	15151032
197,43	63,01	111,39	19,63	56,55	17,39	256,22	1 236	15151033
87,91	61,81	15,81	21,55	58,66	2,47	165,66	2 585	15151034
71,01	44,54	-5,75	2,34	62,58	-0,90	136,83	466	15151035
101,79	49,05	1,06	0,82	45,79	0,17	148,23	333	15151037
81,38	71,31	-14,27	8,75	88,33	-2,23	180,69	183	15151038
156,73	56,98	48,72	8,83	54,28	7,60	212,24	373	15151039
120,07	79,09	5,92	4,77	64,62	0,98	188,48	191	15151040
120,71	87,35	19,65	7,87	63,36	3,07	188,87	748	15151041
236,53	51,32	146,69	5,17	53,88	22,89	272,69	300	15151042
207,04	87,43	116,94	24,14	67,06	18,25	279,99	3 637	15151043
70,95	39,94	3,22	3,56	34,67	0,50	108,67	333	15151044
119,31	53,01	44,22	1,02	74,23	6,90	187,66	295	15151045
325,54	71,13	218,07	30,28	69,72	34,04	391,51	219	15151046
89,46	47,29	20,19	6,84	71,69	3,20	164,80	236	15151047
71,56	45,41	0,92	1,62	44,44	0,14	117,48	301	15151048
293,67	70,53	212,30	32,60	72,82	33,13	365,96	310	15151049

Noch 9. Realsteueraufbringungskraft, Gemeindeanteile, Gewerbesteuerumlage und Steuereinnahmekraft der

 Regierungsbezirk Dessau
 Landkreis Anhalt-Zerbst

Amtlicher Gemeinde- schlüssel	Kreisangehörige Gemeinden	Realsteueraufbringungskraft			Gemeinde- anteil an der Umsatz- steuer	Gemeinde- anteil an der Einkom- mensteuer	Gewerbe- steuer- umlage	Steuer- einnahme- kraft
		insgesamt	darunter					
			Grund- steuer B	Gewerbe- steuer				
in 1 000 EUR								
15151050	Riesigk	16	10	0	0	15	0	32
15151051	Rodleben	809	258	546	175	103	85	1 002
15151052	Rosian	52	39	-8	25	46	-1	124
15151053	Roßlau (Elbe), Stadt	2 179	1 176	988	231	1 069	154	3 325
15151054	Schweinitz	22	18	-0	2	17	-0	40
15151055	Senst	19	13	1	0	14	0	34
15151056	Serno	-3	25	-37	1	24	-6	28
15151057	Stackelitz	66	11	48	2	10	7	70
15151058	Steutz	83	54	8	6	55	1	143
15151059	Straguth	39	22	3	2	10	0	51
15151061	Thießßen	80	55	14	6	56	2	140
15151062	Vockerode	237	174	53	39	143	8	410
15151063	Walternienburg	55	35	8	8	40	1	102
15151064	Wörlitz, Stadt	291	122	157	24	119	24	409
15151065	Wörpen	26	18	-0	0	17	-0	44
15151066	Zeppernick	73	32	6	2	32	1	106
15151067	Zerbst, Stadt	3 802	1 204	2 574	619	1 205	402	5 224
15151068	Zernitz	147	15	120	0	15	19	144
15151069	Zieko	25	19	-0	1	10	-0	36

Kreisangehörigen Gemeinden im Jahr 2001 - in 1 000 EUR und EUR je Einwohner

 Regierungsbezirk Dessau
 Landkreis Anhalt-Zerbst

Realsteueraufbringungskraft			Gemeinde- anteil an der Umsatz- steuer	Gemeinde- anteil an der Einkom- mensteuer	Gewerbe- steuer- umlage	Steuer- einnahme- kraft	Einwohner	Amtlicher Gemeinde- schlüssel
insgesamt	darunter							
	Grund- steuer B	Gewerbe- steuer	in EUR je Einwohner					
70,57	43,50	1,09	0,19	67,28	0,17	137,87	229	15151050
469,90	150,17	317,17	101,92	59,85	49,52	582,13	1 721	15151051
78,54	59,57	-12,57	38,12	70,63	-1,96	189,25	657	15151052
151,82	81,92	68,81	16,08	74,47	10,74	231,63	14 353	15151053
65,25	55,21	-0,15	5,24	50,24	-0,02	120,76	334	15151054
77,09	51,77	2,26	1,18	57,97	0,41	135,82	250	15151055
-7,26	52,95	-78,94	2,62	51,21	-12,27	58,84	468	15151056
290,59	50,26	212,01	7,94	43,25	33,14	308,64	226	15151057
83,06	54,24	7,96	6,06	54,79	1,24	142,66	1 001	15151058
136,60	76,49	8,88	6,18	35,53	1,39	176,93	288	15151059
102,39	70,76	18,22	7,92	72,18	2,84	179,65	778	15151061
122,67	90,19	27,18	20,04	73,81	4,24	212,28	1 933	15151062
94,69	61,04	13,14	14,29	69,53	2,05	176,47	580	15151063
166,49	69,79	89,69	13,57	68,26	14,00	234,33	1 745	15151064
87,22	59,27	-1,35	1,32	57,33	-0,21	146,08	300	15151065
93,19	40,66	7,07	2,59	40,83	1,10	135,51	782	15151066
235,24	74,48	159,26	38,29	74,55	24,86	323,22	16 163	15151067
508,58	50,84	415,85	1,22	52,42	64,90	497,31	289	15151068
132,43	102,66	-2,55	6,83	56,19	-0,40	195,84	186	15151069

Noch 9. Realsteueraufbringungskraft, Gemeindeanteile, Gewerbesteuerumlage und Steuereinnahmekraft der

Regierungsbezirk Dessau
Landkreis Bernburg

Amtlicher Gemeinde- schlüssel	Kreisangehörige Gemeinden	Realsteueraufbringungskraft			Gemeinde- anteil an der Umsatz- steuer	Gemeinde- anteil an der Einkom- mensteuer	Gewerbe- steuer- umlage	Steuer- einnahme- kraft
		insgesamt	darunter					
			Grund- steuer B	Gewerbe- steuer				
in 1 000 EUR								
15153001	Aderstedt	49	28	7	3	38	1	89
15153002	Alsleben (Saale), Stadt	511	183	291	45	159	45	669
15153003	Baalberge	152	81	52	18	95	8	256
15153004	Beesenlaublingen	116	68	23	10	88	4	211
15153005	Belleben	106	53	17	12	58	3	173
15153006	Bernburg (Saale), Stadt	6 052	2 295	3 693	1 276	2 572	576	9 323
15153007	Biendorf	57	46	1	15	72	0	144
15153008	Cörmigk	52	29	8	4	30	1	84
15153009	Edlau	82	32	24	11	22	4	112
15153010	Gerbitz	101	29	53	5	40	8	137
15153011	Gerlebogk	49	24	14	2	47	2	96
15153012	Golbitz	43	18	12	2	11	2	54
15153013	Gröna	54	35	9	2	50	1	105
15153014	Güsten, Stadt	1 156	359	749	123	293	117	1 455
15153015	Ilberstedt	232	81	128	27	72	19	312
15153016	Könnern, Stadt	4 204	362	3 797	90	264	593	3 967
15153017	Latdorf	97	42	38	13	53	6	156
15153018	Lebendorf	2 372	126	2 227	12	60	348	2 097
15153019	Neugattersleben	110	63	19	12	58	3	178
15153020	Nienburg (Saale), Stadt	548	280	232	70	343	36	925
15153021	Peißen	861	135	712	31	85	111	866
15153022	Plötzkau	119	63	11	7	75	2	199
15153023	Pobzig	54	25	6	1	19	1	73
15153024	Poley	80	30	27	2	39	4	117
15153025	Preußlitz	70	42	11	2	43	2	113
15153026	Schackstedt	66	21	28	4	27	4	93
15153027	Strenznaundorf	83	21	44	0	20	7	96
15153029	Wedlitz	45	21	-1	0	16	-0	61
15153030	Wiendorf	25	18	1	0	15	0	40
15153031	Wohlsdorf	54	25	13	4	25	2	81
15153032	Zickeritz	23	13	1	0	6	0	30

Kreisangehörigen Gemeinden im Jahr 2001 - in 1 000 EUR und EUR je Einwohner

 Regierungsbezirk Dessau
 Landkreis Bernburg

Realsteueraufbringungskraft			Gemeinde- anteil an der Umsatz- steuer	Gemeinde- anteil an der Einkom- mensteuer	Gewerbe- steuer- umlage	Steuer- einnahme- kraft	Einwohner	Amtlicher Gemeinde- schlüssel
insgesamt	darunter							
	Grund- steuer B	Gewerbe- steuer	in EUR je Einwohner					
89,33	51,70	12,14	5,83	70,06	1,90	163,33	545	15153001
174,85	62,74	99,81	15,37	54,51	15,58	229,15	2 920	15153002
103,66	55,28	35,26	12,17	65,10	5,50	175,43	1 462	15153003
71,67	42,13	14,09	6,46	54,14	2,20	130,07	1 621	15153004
104,23	52,13	16,91	11,82	57,22	2,64	170,63	1 013	15153005
179,74	68,15	109,69	37,90	76,38	17,12	276,89	33 670	15153006
64,78	52,25	1,34	16,89	81,97	0,21	163,43	883	15153007
88,86	50,37	13,78	6,80	51,18	2,15	144,69	583	15153008
147,87	56,89	43,83	20,35	39,92	6,84	201,30	554	15153009
146,13	41,73	76,83	7,47	57,41	11,99	199,02	690	15153010
123,21	59,29	35,10	5,77	118,24	5,48	241,74	398	15153011
189,61	80,60	52,93	8,18	46,16	8,26	235,69	229	15153012
88,77	56,85	15,23	3,98	82,08	2,38	172,45	609	15153013
262,42	81,43	169,93	27,88	66,45	26,52	330,23	4 405	15153014
182,23	63,44	100,36	21,04	56,89	15,17	245,00	1 274	15153015
1 023,46	88,03	924,24	21,99	64,37	144,25	965,57	4 108	15153016
125,26	54,76	48,78	16,13	67,75	7,61	201,53	776	15153017
2 261,34	120,04	2 123,13	11,91	56,84	331,35	1 998,73	1 049	15153018
113,62	65,41	19,69	12,73	60,03	3,07	183,31	969	15153019
116,45	59,51	49,32	14,81	72,98	7,70	196,55	4 705	15153020
679,62	106,26	561,85	24,62	66,95	87,69	683,50	1 267	15153021
73,04	38,96	7,06	4,33	46,31	1,10	122,59	1 623	15153022
122,35	57,08	14,29	1,88	42,19	2,23	164,19	443	15153023
118,81	44,53	40,23	2,49	58,39	6,28	173,41	672	15153024
82,57	49,85	13,07	2,06	50,86	2,04	133,45	847	15153025
131,86	42,55	55,87	7,24	54,21	8,72	184,58	502	15153026
187,95	47,00	101,04	0,70	46,33	15,77	219,21	440	15153027
102,27	47,00	-2,92	1,08	35,43	-0,45	139,23	440	15153029
67,58	49,34	2,08	1,30	39,98	0,33	108,52	366	15153030
95,14	44,63	22,63	7,29	44,59	3,53	143,49	567	15153031
100,72	54,62	2,18	0,37	27,85	0,34	128,60	233	15153032

Noch 9. Realsteueraufbringungskraft, Gemeindeanteile, Gewerbesteuerumlage und Steuereinnahmekraft der

Regierungsbezirk Dessau
Landkreis Bitterfeld

Amtlicher Gemeinde- schlüssel	Kreisangehörige Gemeinden	Realsteueraufbringungskraft			Gemeinde- anteil an der Umsatz- steuer	Gemeinde- anteil an der Einkom- mensteuer	Gewerbe- steuer- umlage	Steuer- einnahme- kraft
		insgesamt	darunter					
			Grund- steuer B	Gewerbe- steuer				
in 1 000 EUR								
15154001	Altjeßnitz	13	24	-14	9	30	-2	55
15154002	Bitterfeld, Stadt	4 819	505	4 305	1 131	1 095	672	6 374
15154003	Bobbau	684	149	528	28	112	82	741
15154004	Brehna, Stadt	1 413	426	954	114	219	149	1 597
15154005	Burgkernitz	42	39	0	4	55	0	101
15154006	Friedersdorf	146	98	46	15	134	7	287
15154007	Glebitzsch	75	41	9	7	41	1	121
15154008	Götnitz	40	21	2	0	23	0	62
15154009	Gossa	75	59	12	7	68	2	148
15154010	Greppin	2 277	139	2 137	225	186	333	2 355
15154011	Gröbern	79	60	18	3	46	3	125
15154012	Großzöberitz	-9	140	-159	85	32	-25	134
15154013	Heideloh	13	8	1	1	15	0	29
15154014	Holzweißig	353	223	129	40	259	20	632
15154015	Jeßnitz, Stadt	369	184	178	69	276	28	686
15154016	Krina	45	34	8	4	50	1	98
15154017	Löberitz	91	60	11	12	80	2	181
15154018	Marke	47	23	21	4	22	3	70
15154019	Mühlbeck	88	54	34	6	71	5	160
15154020	Muldenstein	176	134	42	26	188	7	383
15154021	Petersroda	41	41	0	2	30	0	73
15154022	Plodda	18	26	-10	3	34	-1	56
15154023	Pouch	168	107	57	15	138	9	313
15154024	Quetzdölsdorf	57	25	18	3	33	3	90
15154025	Raguhn, Stadt	291	220	64	64	281	10	626
15154026	Ramsin	96	80	11	27	79	2	202
15154027	Renneritz	47	28	14	35	33	2	113
15154028	Retzau	73	24	45	7	17	7	90
15154030	Rödgen	51	28	16	5	21	2	74
15154031	Rösa	64	50	4	3	79	1	146
15154032	Roitzsch	252	163	72	34	198	11	472
15154033	Salzfurkapelle	152	51	84	14	48	13	200
15154034	Sandersdorf	722	384	336	48	618	52	1 335
15154035	Schierau	98	49	37	6	46	6	145
15154036	Schlaitz	94	63	30	10	68	5	167
15154037	Schrenz	44	41	-20	1	39	-3	87
15154038	Schwemsal	54	33	14	2	41	2	95
15154039	Spören	56	31	6	2	38	1	96
15154040	Stumsdorf	106	39	55	19	46	9	162
15154041	Thalheim	950	175	771	11	98	120	939
15154042	Thurland	40	19	12	5	25	2	68
15154043	Tornau vor der Heide	90	31	49	4	24	8	110
15154044	Wolfen, Stadt	3 990	1 872	2 107	594	2 955	329	7 211
15154045	Zörbig, Stadt	1 273	294	940	105	283	147	1 514
15154046	Zscherndorf	223	159	62	7	147	10	367

Kreisangehörigen Gemeinden im Jahr 2001 - in 1 000 EUR und EUR je Einwohner

 Regierungsbezirk Dessau
 Landkreis Bitterfeld

Realsteueraufbringungskraft			Gemeinde- anteil an der Umsatz- steuer	Gemeinde- anteil an der Einkom- mensteuer	Gewerbe- steuer- umlage	Steuer- einnahme- kraft	Einwohner	Amtlicher Gemeinde- schlüssel
insgesamt	darunter							
	Grund- steuer B	Gewerbe- steuer						
in EUR je Einwohner								
25,43	46,85	-26,28	17,90	58,99	-4,10	106,42	516	15154001
293,80	30,79	262,50	68,98	66,78	40,96	388,61	16 401	15154002
399,48	86,80	308,70	16,13	65,24	48,18	432,67	1 712	15154003
461,70	139,12	311,90	37,26	71,47	48,68	521,75	3 060	15154004
54,54	49,82	0,61	4,92	70,60	0,10	129,96	776	15154005
71,10	47,77	22,52	7,21	65,07	3,52	139,87	2 052	15154006
105,72	58,44	12,95	9,37	57,77	2,02	170,84	706	15154007
90,90	47,70	4,91	0,02	52,19	0,77	142,33	436	15154008
79,73	63,40	13,02	7,72	72,25	2,03	157,67	936	15154009
727,97	44,49	683,11	72,04	59,58	106,61	752,97	3 128	15154010
109,51	82,82	24,71	4,45	63,37	3,86	173,47	720	15154011
-15,80	256,80	-291,32	155,68	59,14	-45,47	244,49	547	15154012
60,76	36,53	2,80	2,84	72,90	0,44	136,05	210	15154013
103,73	65,49	38,02	11,78	76,18	5,93	185,76	3 400	15154014
94,31	47,03	45,54	17,69	70,68	7,11	175,58	3 909	15154015
59,68	45,08	10,19	4,85	66,05	1,86	128,72	758	15154016
79,85	52,64	10,02	10,56	70,21	1,56	159,05	1 139	15154017
91,46	43,53	39,69	7,11	41,81	6,20	134,18	519	15154018
88,11	53,88	33,60	5,98	71,25	5,24	160,09	998	15154019
78,33	59,41	18,85	11,35	83,61	2,94	170,35	2 251	15154020
65,33	64,85	0,25	3,31	47,00	0,04	115,60	629	15154021
39,28	57,82	-21,27	7,67	74,72	-3,32	124,99	450	15154022
95,71	60,65	32,34	8,81	78,66	5,05	178,13	1 758	15154023
120,79	52,20	38,93	5,46	69,65	6,08	189,83	473	15154024
74,21	56,09	16,28	16,31	71,79	2,54	159,76	3 917	15154025
92,31	76,43	10,52	26,18	76,02	1,64	192,87	1 045	15154026
101,55	60,81	30,46	74,78	71,67	4,75	243,24	463	15154027
185,73	60,53	114,19	19,06	43,47	17,82	230,44	392	15154028
137,64	75,07	43,25	12,59	56,97	6,75	200,44	369	15154030
65,63	50,78	4,37	3,53	81,18	0,68	149,65	976	15154031
91,73	59,37	26,40	12,40	72,05	4,12	172,06	2 742	15154032
151,29	51,10	83,73	13,89	47,61	13,07	199,73	1 003	15154033
105,85	56,25	49,30	7,00	90,63	7,69	195,79	6 818	15154034
113,13	56,12	42,47	7,47	53,08	6,63	167,05	866	15154035
90,05	60,05	28,34	9,48	64,72	4,42	159,82	1 043	15154036
67,25	63,22	-31,39	1,65	60,76	-4,90	134,56	649	15154037
81,23	49,99	21,69	2,92	61,90	3,38	142,66	667	15154038
78,79	42,90	8,47	3,22	53,77	1,32	134,46	713	15154039
137,81	50,50	71,90	24,92	59,87	11,22	211,38	767	15154040
592,08	108,97	480,41	6,81	61,34	74,98	585,26	1 604	15154041
103,29	48,89	30,65	13,05	66,08	4,78	177,63	385	15154042
180,98	62,75	97,96	8,91	48,12	15,29	222,73	496	15154043
133,66	62,71	70,59	19,90	98,97	11,02	241,51	29 856	15154044
307,31	71,05	226,92	25,29	68,25	35,42	365,43	4 143	15154045
117,97	84,10	32,68	3,65	77,36	5,10	193,88	1 894	15154046

Noch 9. Realsteueraufbringungskraft, Gemeindeanteile, Gewerbesteuerumlage und Steuereinnahmekraft der

Regierungsbezirk Dessau
Landkreis Köthen

Amtlicher Gemeinde- schlüssel	Kreisangehörige Gemeinden	Realsteueraufbringungskraft			Gemeinde- anteil an der Umsatz- steuer	Gemeinde- anteil an der Einkom- mensteuer	Gewerbe- steuer- umlage	Steuer- einnahme- kraft
		insgesamt	darunter					
			Grund- steuer B	Gewerbe- steuer				
in 1 000 EUR								
15159001	Aken (Elbe), Stadt	1 124	586	502	111	614	78	1 771
15159002	Arensdorf	51	33	3	1	24	0	75
15159003	Baasdorf	72	28	26	5	21	4	94
15159004	Chörau	23	15	3	2	29	1	53
15159005	Cösitz	27	17	2	0	14	0	41
15159006	Cosa	21	10	-0	-	9	-0	30
15159007	Diebzig	26	17	-0	-	16	-0	41
15159008	Dohndorf	54	17	17	19	19	3	89
15159009	Dornbock	41	19	1	0	15	0	56
15159010	Drosa	78	32	30	20	46	5	139
15159011	Edderitz	279	96	163	31	86	25	371
15159012	Elsnigk	-114	74	-197	42	44	-31	3
15159013	Fraßdorf	20	16	1	0	17	0	38
15159014	Glauzig	50	36	8	5	31	1	85
15159015	Gnetsch	201	32	164	15	19	26	209
15159016	Görzig	112	72	13	10	92	2	211
15159017	Gröbzig, Stadt	378	201	151	59	182	24	595
15159018	Großbadegast	47	29	1	1	35	0	83
15159019	Großpaschleben	63	41	2	3	44	0	110
15159020	Hinsdorf	49	35	2	4	32	0	85
15159021	Kleinpaschleben	69	40	4	9	55	1	132
15159023	Köthen (Anhalt), Stadt	5 079	2 052	2 958	866	2 129	462	7 611
15159024	Libbesdorf	46	24	10	3	15	2	62
15159025	Libehna	48	25	14	1	16	2	64
15159026	Löbnitz an der Linde	55	37	6	7	9	1	70
15159027	Maasdorf	47	20	19	1	16	3	61
15159028	Meilendorf	27	15	-0	1	11	-0	38
15159030	Micheln	120	70	32	9	33	5	157
15159031	Osternienburg	178	110	54	19	123	8	312
15159032	Piethen	22	14	1	-	19	0	41
15159033	Prosigk	62	36	10	5	31	1	96
15159034	Quellendorf	225	73	136	20	86	21	309
15159035	Radegast, Stadt	109	66	35	13	86	5	203
15159036	Reppichau	55	38	3	3	31	0	89
15159037	Reupzig	22	16	-4	2	19	-1	44
15159038	Riesdorf	14	8	-0	-	10	-0	24
15159039	Scheuder	34	21	-0	0	23	-0	57
15159040	Schortewitz	59	46	4	33	48	1	140
15159041	Trebbichau an der Fuhne	35	23	1	2	38	0	76
15159042	Trinum	30	24	0	3	27	0	60
15159043	Weißandt-Görlzau	630	195	423	99	104	64	769
15159044	Wieskau	38	18	2	1	22	0	61
15159045	Wörbzig	61	20	28	27	25	4	109
15159046	Wülknitz	62	33	6	5	26	1	92
15159047	Wulfen	107	63	29	11	76	5	191
15159048	Zabitz	46	26	3	2	24	1	71
15159049	Zehbitz	35	21	-0	-	19	-0	54

Kreisangehörigen Gemeinden im Jahr 2001 - in 1 000 EUR und EUR je Einwohner

 Regierungsbezirk Dessau
 Landkreis Köthen

Realsteueraufbringungskraft			Gemeinde- anteil an der Umsatz- steuer	Gemeinde- anteil an der Einkom- mensteuer	Gewerbe- steuer- umlage	Steuer- einnahme- kraft	Einwohner	Amtlicher Gemeinde- schlüssel
insgesamt	darunter							
	Grund- steuer B	Gewerbe- steuer						
in EUR je Einwohner								
116,02	60,50	51,76	11,47	63,38	8,08	182,80	9 689	15159001
111,87	72,45	5,70	1,30	51,24	0,89	163,51	460	15159002
156,49	60,46	56,28	12,00	45,20	8,78	204,92	458	15159003
89,91	60,77	13,00	7,43	114,60	2,03	209,92	251	15159004
70,37	44,75	4,39	0,95	37,65	0,68	108,28	377	15159005
84,96	41,96	-1,25	-	34,41	-0,19	119,57	247	15159006
92,86	62,36	-1,44	-	56,55	-0,22	149,63	276	15159007
149,37	46,64	46,01	53,18	53,57	7,18	248,94	359	15159008
105,58	48,25	2,41	0,15	37,71	0,38	143,06	388	15159009
112,86	47,09	43,80	29,59	66,42	6,84	202,04	689	15159010
215,66	73,76	125,41	23,90	66,32	19,57	286,31	1 296	15159011
-151,59	98,00	-261,00	55,83	58,98	-40,73	3,95	754	15159012
84,62	68,27	2,90	1,25	71,94	0,45	157,36	241	15159013
97,35	69,27	14,71	9,47	59,80	2,29	164,33	516	15159014
513,51	81,93	419,56	39,12	48,57	65,48	535,71	391	15159015
82,46	52,91	9,76	7,07	67,92	1,52	155,93	1 355	15159016
130,23	69,23	52,14	20,34	62,81	8,14	205,25	2 900	15159017
66,95	42,20	2,04	1,46	50,28	0,32	118,38	698	15159018
72,88	46,73	2,26	3,85	50,02	0,35	126,40	870	15159019
87,69	62,58	3,60	7,04	56,49	0,56	150,66	561	15159020
67,48	39,20	4,00	8,43	54,33	0,62	129,61	1 020	15159021
167,58	67,69	97,61	28,56	70,23	15,23	251,13	30 308	15159023
105,00	55,53	22,89	6,30	35,04	3,57	142,77	434	15159024
162,72	84,06	45,42	4,94	53,31	7,09	213,87	298	15159025
182,67	124,75	18,40	24,67	28,73	2,87	233,19	300	15159026
107,49	46,24	43,11	2,14	35,24	6,73	138,14	440	15159027
115,44	64,74	-0,39	3,03	47,36	-0,06	165,89	232	15159028
143,06	83,88	37,66	10,32	39,58	5,88	187,07	839	15159030
78,70	48,40	23,67	8,43	54,39	3,69	137,83	2 264	15159031
76,45	47,90	3,21	-	66,10	0,50	142,05	287	15159032
109,39	63,27	16,98	8,07	55,05	2,65	169,86	563	15159033
217,05	70,17	131,18	19,62	82,65	20,47	298,84	1 035	15159034
81,09	48,81	26,11	9,42	63,75	4,07	150,19	1 349	15159035
110,26	76,02	6,23	5,86	61,46	0,97	176,62	503	15159036
61,69	45,19	-12,05	5,06	52,62	-1,88	121,25	362	15159037
87,56	48,64	-1,33	-	59,35	-0,21	147,12	164	15159038
84,62	53,45	-0,36	0,02	58,96	-0,06	143,65	396	15159039
78,40	61,13	5,79	44,43	63,58	0,90	185,50	753	15159040
94,41	60,39	2,46	6,34	101,55	0,46	201,83	375	15159041
69,70	56,67	1,07	7,09	63,92	0,17	140,56	426	15159042
399,94	123,74	268,38	62,89	66,10	40,42	488,52	1 575	15159043
107,40	51,15	5,42	2,55	62,56	0,85	171,65	358	15159044
141,69	46,08	64,34	62,41	57,56	10,04	251,62	433	15159045
102,59	55,53	10,75	8,56	42,52	1,68	151,99	603	15159046
86,30	50,39	23,58	9,09	61,43	3,68	153,14	1 245	15159047
86,85	49,46	6,18	3,73	45,44	0,97	135,05	527	15159048
88,59	54,39	-0,39	-	48,63	-0,06	137,27	393	15159049

Noch 9. Realsteueraufbringungskraft, Gemeindeanteile, Gewerbesteuerumlage und Steuereinnahmekraft der

Regierungsbezirk Dessau
Landkreis Wittenberg

Amtlicher Gemeinde- schlüssel	Kreisangehörige Gemeinden	Realsteueraufbringungskraft			Gemeinde- anteil an der Umsatz- steuer	Gemeinde- anteil an der Einkom- mensteuer	Gewerbe- steuer- umlage	Steuer- einnahme- kraft
		insgesamt	darunter					
			Grund- steuer B	Gewerbe- steuer				
in 1 000 EUR								
15171001	Abtsdorf	131	107	20	4	97	3	229
15171002	Annaburg, Stadt	459	299	148	64	196	23	697
15171004	Ateritz	54	35	13	3	24	2	79
15171005	Axien	70	30	12	3	23	2	93
15171006	Bad Schmiedeberg, Stadt	671	392	266	55	285	41	970
15171008	Bergwitz	320	124	185	12	108	29	411
15171009	Bethau	38	11	23	4	13	4	51
15171010	Boßdorf	67	39	13	3	42	2	111
15171011	Bülzig	63	41	19	2	52	3	114
15171012	Buschkuhnsdorf	7	5	-0	-	4	-0	10
15171013	Dabrun	55	36	3	2	46	0	103
15171014	Dietrichsdorf	18	13	0	0	10	0	28
15171015	Dorna	15	10	0	0	8	0	23
15171017	Elster (Elbe)	329	179	139	45	189	22	542
15171018	Eutzsch	70	39	15	3	50	2	121
15171019	Gadegast	21	14	2	2	11	0	33
15171020	Gentha	25	14	4	0	10	1	35
15171021	Globig-Bleddin	91	34	36	8	33	6	126
15171023	Gräfenhainichen, Stadt	1 174	646	521	159	648	81	1 901
15171024	Groß Naundorf	78	55	15	13	37	2	126
15171025	Holzsdorf	173	124	43	12	176	7	354
15171026	Jessen (Elster), Stadt	1 758	917	731	315	688	114	2 647
15171027	Jüdenberg	77	44	31	6	39	5	118
15171028	Kemberg, Stadt	231	191	27	57	185	4	469
15171030	Kleinkorga	7	5	-0	0	4	-0	11
15171031	Klöden	262	51	197	8	34	31	273
15171032	Korgau	46	17	26	1	11	4	54
15171033	Kropstädt	517	93	414	34	92	65	579
15171034	Labrun	13	6	2	0	5	0	18
15171035	Lebien	74	23	37	2	24	6	95
15171036	Leetza	31	18	5	3	14	1	47
15171038	Linda (Elster)	49	39	5	4	67	1	119
15171039	Listerfehrda	24	18	2	4	24	0	51
15171040	Löben	34	14	14	2	11	2	44
15171041	Mellnitz	6	3	-0	0	5	-0	12
15171042	Meuro	49	35	2	3	31	0	82
15171043	Mochau	72	31	36	3	33	6	103
15171044	Möhlau	100	87	11	10	112	2	220
15171045	Mönchenhöfe	14	12	-0	4	10	-0	28
15171046	Morxdorf	36	24	8	7	8	1	50
15171047	Mühlanger	127	101	18	25	108	3	258
15171048	Naundorf bei Seyda	16	9	0	0	6	0	23
15171049	Neuerstadt	29	13	13	1	8	2	37
15171050	Nudersdorf	87	73	13	12	98	2	195
15171051	Plossig	28	16	1	1	15	0	44
15171052	Premsendorf	9	8	-0	0	6	-0	16
15171053	Prettin, Stadt	289	220	43	23	124	7	430
15171054	Pretzsch (Elbe), Stadt	234	134	87	22	134	14	376

Kreisangehörigen Gemeinden im Jahr 2001 - in 1 000 EUR und EUR je Einwohner

 Regierungsbezirk Dessau
 Landkreis Wittenberg

Realsteueraufbringungskraft			Gemeinde- anteil an der Umsatz- steuer	Gemeinde- anteil an der Einkom- mensteuer	Gewerbe- steuer- umlage	Steuer- einnahme- kraft	Einwohner	Amtlicher Gemeinde- schlüssel
insgesamt	darunter							
	Grund- steuer B	Gewerbe- steuer						
in EUR je Einwohner								
87,13	71,22	13,05	2,87	64,13	2,04	152,10	1 506	15171001
135,02	88,02	43,51	18,88	57,77	6,71	204,96	3 401	15171002
100,43	64,75	23,48	5,29	44,37	3,66	146,43	537	15171004
110,17	46,82	19,06	4,40	35,73	2,97	147,33	634	15171005
155,83	90,99	61,70	12,82	66,28	9,63	225,30	4 307	15171006
186,82	72,72	108,27	6,86	63,36	16,90	240,14	1 712	15171008
182,86	52,76	109,61	18,30	62,10	17,13	246,13	209	15171009
104,60	60,78	19,64	5,37	65,65	3,07	172,55	644	15171010
75,97	49,77	22,34	2,56	62,33	3,49	137,37	832	15171011
89,67	64,70	-2,20	-	49,50	-0,35	139,52	74	15171012
74,24	48,52	3,90	2,93	61,48	0,61	138,04	747	15171013
69,29	48,37	1,09	1,44	36,87	0,17	107,43	264	15171014
74,10	49,00	2,44	1,86	37,73	0,38	113,31	201	15171015
119,96	65,25	50,65	16,39	68,98	7,90	197,42	2 745	15171017
99,88	55,73	21,13	4,63	71,37	3,30	172,58	699	15171018
86,36	55,58	7,79	6,15	44,79	1,22	136,08	244	15171019
92,08	50,75	13,31	1,69	35,99	2,08	127,69	276	15171020
139,33	52,04	56,06	12,11	51,07	8,75	193,76	651	15171021
137,94	75,93	61,15	18,71	76,14	9,54	223,25	8 513	15171023
91,48	64,31	17,79	15,76	42,75	2,78	147,21	854	15171024
103,28	73,89	25,92	7,37	105,01	4,05	211,62	1 675	15171025
151,59	79,03	63,06	27,17	59,28	9,84	228,20	11 598	15171026
121,62	68,68	49,26	9,34	61,82	7,69	185,10	636	15171027
84,14	69,43	9,93	20,85	67,26	1,55	170,70	2 750	15171028
80,89	53,67	-1,17	3,42	45,60	-0,19	130,10	86	15171030
374,19	72,60	281,47	11,41	48,25	43,93	389,91	701	15171031
129,10	47,10	72,23	3,36	30,95	11,27	152,13	357	15171032
364,97	65,52	292,47	23,78	65,17	45,65	408,27	1 417	15171033
96,88	43,28	16,87	2,60	33,61	2,63	130,46	138	15171034
178,34	55,37	87,79	5,52	57,76	13,70	227,92	416	15171035
73,45	42,72	13,05	6,32	33,68	2,04	111,42	419	15171036
79,90	62,74	7,66	6,76	108,97	1,20	194,43	614	15171038
64,62	48,12	5,03	10,01	63,81	0,78	137,65	370	15171039
120,43	50,52	51,08	5,79	39,60	7,97	157,85	279	15171040
106,46	51,00	-0,23	8,25	78,63	-0,03	193,37	60	15171041
73,02	52,55	2,59	4,15	45,58	0,40	122,34	670	15171042
118,49	51,18	59,42	5,40	55,16	9,27	169,78	607	15171043
46,10	39,84	4,89	4,60	51,29	0,76	101,22	2 175	15171044
82,04	69,85	-1,86	24,12	62,08	-0,29	168,54	169	15171045
133,25	87,55	29,00	25,20	30,67	4,53	184,59	270	15171046
84,23	67,03	11,98	16,47	71,73	1,87	170,57	1 511	15171047
82,27	46,35	1,87	0,43	31,67	0,29	114,08	198	15171048
207,48	90,39	94,68	9,79	59,86	14,78	262,36	140	15171049
79,83	66,89	11,55	11,43	89,35	1,80	178,80	1 093	15171050
92,26	51,70	2,06	3,47	50,30	0,32	145,70	300	15171051
74,34	61,92	-1,66	2,98	49,21	-0,26	126,80	125	15171052
127,37	97,10	19,11	10,29	54,79	2,98	189,47	2 267	15171053
128,81	73,89	47,86	11,88	73,65	7,47	206,87	1 817	15171054

Noch 9. Realsteueraufbringungskraft, Gemeindeanteile, Gewerbesteuerumlage und Steuereinnahmekraft der

 Regierungsbezirk Dessau
 Landkreis Wittenberg

Amtlicher Gemeinde- schlüssel	Kreisangehörige Gemeinden	Realsteueraufbringungskraft			Gemeinde- anteil an der Umsatz- steuer	Gemeinde- anteil an der Einkom- mensteuer	Gewerbe- steuer- umlage	Steuer- einnahme- kraft
		insgesamt	darunter					
			Grund- steuer B	Gewerbe- steuer				
in 1 000 EUR								
15171055	Priesitz	28	21	2	2	10	0	39
15171056	Purzien	26	10	11	1	9	2	35
15171057	Rackith	473	46	402	22	36	63	469
15171058	Rade	37	14	16	5	9	2	48
15171059	Radis	113	110	-3	13	65	0	191
15171060	Rahnsdorf	98	16	76	1	4	12	91
15171061	Reicho	6	4	1	0	4	0	10
15171062	Rotta	119	64	49	30	44	8	184
15171064	Schköna	317	45	268	13	60	42	349
15171065	Schleesen	41	30	2	4	27	0	72
15171066	Schmilkendorf	19	10	7	1	15	1	35
15171067	Schnellin	30	15	7	1	20	1	49
15171068	Schützberg	32	10	12	0	6	2	36
15171069	Selbitz	24	18	0	3	27	0	54
15171070	Seyda, Stadt	70	61	2	41	65	0	177
15171071	Söllichau	173	65	102	16	69	16	242
15171072	Straach	99	56	34	11	64	5	168
15171073	Tornau	60	35	20	8	48	3	113
15171074	Trebitz	143	71	53	8	90	8	233
15171075	Uthausen	17	15	0	1	10	0	27
15171076	Wartenburg	78	46	14	5	61	2	141
15171077	Wittenberg, Lutherstadt	7 982	3 832	4 075	1 794	3 870	637	13 010
15171078	Zahna, Stadt	400	264	118	51	242	18	674
15171079	Zemnick	8	4	0	0	5	0	13
15171080	Zörnigall	61	49	10	6	72	2	137
15171081	Zschornewitz	497	407	88	57	183	14	723

Kreisangehörigen Gemeinden im Jahr 2001 - in 1 000 EUR und EUR je Einwohner

 Regierungsbezirk Dessau
 Landkreis Wittenberg

Realsteueraufbringungskraft			Gemeinde- anteil an der Umsatz- steuer	Gemeinde- anteil an der Einkom- mensteuer	Gewerbe- steuer- umlage	Steuer- einnahme- kraft	Einwohner	Amtlicher Gemeinde- schlüssel
insgesamt	darunter							
	Grund- steuer B	Gewerbe- steuer						
in EUR je Einwohner								
89,91	67,68	5,67	5,09	32,60	0,88	126,71	309	15171055
159,60	59,50	69,92	5,42	58,01	10,91	212,12	163	15171056
682,48	66,24	579,65	32,06	52,37	90,47	676,45	693	15171057
192,43	71,96	83,47	25,14	45,34	13,03	249,88	191	15171058
79,02	76,98	-2,02	9,13	45,40	0,32	133,22	1 433	15171059
455,45	72,35	352,76	5,11	20,00	55,06	425,50	215	15171060
90,06	57,06	10,38	4,39	54,67	1,63	147,49	67	15171061
128,64	68,94	52,94	32,72	47,37	9,16	199,57	922	15171062
375,10	52,64	316,53	15,72	70,64	49,40	412,05	846	15171064
73,63	53,04	4,20	7,00	48,15	0,66	128,12	561	15171065
79,37	41,20	26,93	2,99	63,13	4,20	141,28	245	15171066
83,34	42,53	19,47	2,21	54,04	3,04	136,55	361	15171067
186,18	57,58	71,34	1,77	35,01	11,14	211,83	170	15171068
53,24	40,32	0,97	7,70	61,34	0,15	122,12	442	15171069
65,15	56,79	1,41	38,30	60,62	0,22	163,85	1 080	15171070
167,97	63,10	98,93	15,39	67,44	15,44	235,36	1 029	15171071
104,02	58,60	35,71	11,37	66,91	5,57	176,72	950	15171072
100,47	58,26	32,98	13,31	80,43	5,15	189,06	597	15171073
104,68	51,98	38,73	5,79	65,90	6,05	170,32	1 369	15171074
74,66	64,77	1,57	4,47	43,26	0,24	122,14	225	15171075
88,27	52,46	15,58	5,71	69,01	2,43	160,55	881	15171076
164,71	79,06	84,08	37,02	79,86	13,14	268,45	48 463	15171077
109,14	72,06	32,32	13,88	66,17	5,04	184,14	3 662	15171078
63,34	29,87	0,19	2,75	39,19	0,03	105,24	128	15171079
62,64	50,87	10,11	6,51	74,17	1,58	141,74	967	15171080
163,15	133,61	28,80	18,58	60,12	4,49	237,36	3 047	15171081

Noch 9. Realsteueraufbringungskraft, Gemeindeanteile, Gewerbesteuerumlage und Steuereinnahmekraft der

Regierungsbezirk Halle
Burgenlandkreis

Amtlicher Gemeinde- schlüssel	Kreisangehörige Gemeinden	Realsteueraufbringungskraft			Gemeinde- anteil an der Umsatz- steuer	Gemeinde- anteil an der Einkom- mensteuer	Gewerbe- steuer- umlage	Steuer- einnahme- kraft
		insgesamt	darunter					
			Grund- steuer B	Gewerbe- steuer				
in 1 000 EUR								
15256001	Abtlöbnitz	14	8	-0	0	11	-0	25
15256002	Altenroda	62	31	9	2	25	1	87
15256003	Bad Bibra, Stadt	329	173	133	53	132	21	493
15256004	Bad Kösen, Stadt	575	337	195	146	419	30	1 110
15256005	Balgstädt	45	35	2	4	46	0	95
15256006	Baumersroda	76	18	46	2	19	7	90
15256007	Bergisdorf	41	20	11	5	29	2	73
15256008	Billroda	65	39	14	29	27	2	119
15256009	Bornitz	50	32	12	5	52	2	105
15256010	Breitenbach	9	20	-17	0	22	-2	34
15256011	Bröckkau	32	19	2	1	29	0	61
15256012	Bucha	54	17	27	3	11	4	64
15256013	Burgholzhausen	21	12	2	3	16	0	39
15256014	Burgscheidungen	61	27	23	1	33	4	91
15256015	Burkersroda	48	13	19	2	19	3	67
15256016	Casekirchen	33	17	0	0	17	0	50
15256017	Crölpa-Löbschütz	38	21	6	7	23	1	67
15256018	Deuben	102	77	16	22	80	3	201
15256019	Döbris	14	3	4	1	5	1	20
15256020	Döschwitz	247	66	165	29	62	26	312
15256021	Draschwitz	50	47	1	2	35	0	87
15256022	Droßdorf	151	45	82	64	59	13	261
15256023	Droyßig	153	117	24	14	133	4	295
15256024	Ebersroda	17	8	-0	0	10	-0	26
15256025	Eckartsberga, Stadt	204	121	59	34	111	9	340
15256027	Freyburg (Unstrut), Stadt	4 045	333	3 693	223	337	576	4 029
15256028	Geußnitz	106	37	59	8	44	9	149
15256029	Gieckau	43	17	21	3	15	3	58
15256030	Gleina	148	51	69	10	65	11	212
15256031	Göbitz	120	45	69	6	29	11	145
15256032	Görschen	261	45	202	23	30	32	282
15256033	Goldschau	39	17	16	5	21	3	62
15256034	Golzen	17	10	1	4	13	0	33
15256035	Grana	244	84	150	48	64	23	333
15256036	Größnitz	14	6	-0	1	10	-0	25
15256037	Haynsburg	48	31	8	2	42	1	91
15256038	Herrengosserstedt	44	29	1	4	33	0	80
15256039	Heuckewalde	52	36	4	5	25	1	80
15256040	Hirschroda	15	8	0	1	11	0	27
15256041	Janisroda	21	16	-0	3	11	-0	36
15256042	Kahlwinkel	46	20	16	3	20	2	67
15256043	Karsdorf	2 029	169	1 833	66	144	286	1 954
15256044	Kayna	172	73	84	14	101	13	275
15256045	Kirchscheidungen	28	17	3	0	19	0	47
15256046	Kleinhelmsdorf	52	22	26	19	20	4	87
15256048	Klosterhäseler	289	40	226	7	42	35	304
15256049	Könderitz	56	32	11	8	56	2	118
15256050	Kretzschau	162	99	51	48	79	8	281

Kreisangehörigen Gemeinden im Jahr 2001 - in 1 000 EUR und EUR je Einwohner

Regierungsbezirk Halle
Burgenlandkreis

Realsteueraufbringungskraft			Gemeinde- anteil an der Umsatz- steuer	Gemeinde- anteil an der Einkom- mensteuer	Gewerbe- steuer- umlage	Steuer- einnahme- kraft	Einwohner	Amtlicher Gemeinde- schlüssel
insgesamt	darunter							
	Grund- steuer B	Gewerbe- steuer						
in EUR je Einwohner								
78,92	43,73	-0,29	0,61	60,95	-0,05	140,53	177	15256001
102,99	51,43	15,44	3,27	41,37	2,41	145,22	600	15256002
143,82	75,73	57,98	22,94	57,47	9,05	215,18	2 290	15256003
98,82	57,93	33,57	25,04	72,05	5,24	190,66	5 820	15256004
63,28	49,30	2,77	5,78	65,17	0,43	133,79	712	15256005
207,78	49,35	124,07	4,24	51,26	19,36	243,92	367	15256006
96,02	47,64	25,86	11,50	69,44	4,04	172,92	422	15256007
119,36	71,62	25,85	53,30	49,99	4,03	218,61	546	15256008
81,10	51,59	20,27	8,49	84,29	3,16	170,72	614	15256009
24,58	53,55	-45,13	1,08	58,49	-6,12	90,27	372	15256010
74,72	45,21	4,35	2,06	66,77	0,68	142,87	429	15256011
176,62	54,79	88,52	9,61	35,53	13,81	207,95	307	15256012
72,27	41,43	6,41	10,00	55,35	1,00	136,62	287	15256013
92,76	40,55	35,79	1,37	50,75	5,59	139,29	655	15256014
145,68	40,26	56,20	5,19	58,22	8,77	200,32	332	15256015
107,61	54,56	1,36	0,95	54,10	0,21	162,45	308	15256016
67,16	37,63	11,16	11,67	40,97	1,74	118,06	566	15256017
83,38	63,05	13,11	17,62	64,84	2,05	163,79	1 228	15256018
197,47	41,75	50,65	8,18	76,03	7,90	273,78	72	15256019
261,92	70,10	175,28	30,34	66,22	27,36	331,12	943	15256020
86,44	79,89	1,21	4,26	59,14	0,19	149,66	584	15256021
208,60	61,91	113,28	88,61	81,44	17,68	360,97	724	15256022
75,34	57,77	12,01	6,70	65,43	1,87	145,60	2 029	15256023
83,89	42,05	-0,02	0,25	48,18	-0,01	132,32	200	15256024
103,66	61,79	29,83	17,17	56,58	4,66	172,75	1 966	15256025
892,56	73,55	814,87	49,15	74,40	127,18	888,94	4 532	15256027
149,43	52,26	82,52	11,45	62,16	12,88	210,16	709	15256028
121,42	48,61	59,46	8,44	42,34	9,28	162,92	354	15256029
156,93	54,47	73,17	10,15	68,62	11,42	224,28	944	15256030
266,42	99,68	152,39	13,72	64,40	23,78	320,75	451	15256031
501,06	86,98	387,51	43,64	57,08	60,88	540,90	521	15256032
110,81	50,00	46,15	13,97	60,86	7,20	178,43	350	15256033
80,69	45,65	5,78	19,61	59,81	0,90	159,20	209	15256034
302,77	103,56	186,00	58,87	79,68	29,03	412,28	807	15256035
84,78	34,79	-0,12	3,53	57,48	-0,02	145,80	169	15256036
82,59	54,02	14,04	4,10	72,86	2,19	157,37	577	15256037
71,36	47,13	2,17	6,43	53,13	0,34	130,57	613	15256038
112,93	78,12	8,01	10,00	53,76	1,25	175,44	458	15256039
77,96	42,73	0,47	4,62	59,30	0,07	141,81	191	15256040
98,43	75,65	-0,55	15,49	52,50	-0,08	166,50	215	15256041
114,90	49,51	39,38	7,25	49,57	6,15	165,57	404	15256042
832,99	69,58	752,47	27,26	59,26	117,44	802,07	2 436	15256043
109,39	46,37	53,56	9,21	64,39	8,36	174,63	1 573	15256044
71,29	42,46	8,12	1,08	48,27	1,27	119,38	393	15256045
175,49	73,60	88,78	65,10	67,23	13,86	293,96	297	15256046
355,37	49,75	277,68	8,99	52,16	43,34	373,18	814	15256048
79,08	44,85	15,81	11,32	78,84	2,47	166,77	710	15256049
122,45	75,06	38,71	36,50	60,14	6,04	213,05	1 320	15256050

Noch 9. Realsteueraufbringungskraft, Gemeindeanteile, Gewerbesteuerumlage und Steuereinnahmekraft der

Regierungsbezirk Halle
Burgenlandkreis

Amtlicher Gemeinde- schlüssel	Kreisangehörige Gemeinden	Realsteueraufbringungskraft			Gemeinde- anteil an der Umsatz- steuer	Gemeinde- anteil an der Einkom- mensteuer	Gewerbe- steuer- umlage	Steuer- einnahme- kraft
		insgesamt	darunter					
			Grund- steuer B	Gewerbe- steuer				
in 1 000 EUR								
15256051	Langendorf	94	75	4	2	37	1	132
15256052	Laucha an der Unstrut, Stadt	818	214	583	95	206	91	1 028
15256053	Leislau	28	14	2	3	19	0	49
15256054	Löbitz	60	34	11	2	23	2	83
15256055	Lossa	108	43	46	4	37	7	142
15256056	Luckenau	38	33	-1	3	40	-0	81
15256057	Meineweh	46	35	-10	13	39	-2	99
15256058	Memleben	86	41	25	8	40	4	131
15256059	Mertendorf	69	39	21	3	37	3	107
15256060	Möllern	51	22	10	3	26	2	78
15256061	Molau	69	33	12	4	37	2	108
15256062	Naumburg (Saale), Stadt	4 532	2 233	2 209	770	2 229	345	7 186
15256063	Nebra (Unstrut), Stadt	268	176	70	101	234	11	592
15256064	Nonnewitz	66	45	14	1	69	2	135
15256065	Osterfeld, Stadt	398	161	229	50	116	36	527
15256066	Pödelist	34	20	1	0	22	0	56
15256067	Pretzsch	14	7	3	5	13	0	31
15256068	Prießnitz	196	19	167	11	22	26	204
15256069	Profen	110	93	12	15	77	2	199
15256070	Rehmsdorf	110	74	24	7	94	4	206
15256071	Reinsdorf	59	40	7	4	32	0	94
15256072	Reuden	109	79	20	9	69	3	184
15256073	Saubach	116	36	64	8	45	10	160
15256074	Schellbach	65	24	29	8	37	5	106
15256075	Schleberoda	19	12	-0	1	9	-0	28
15256076	Schönburg	249	84	141	26	69	22	321
15256077	Spielberg	31	16	1	1	18	0	50
15256078	Spora	110	64	34	5	63	5	173
15256079	Steinburg	46	10	26	1	10	4	53
15256080	Stößen, Stadt	128	47	67	13	79	12	209
15256081	Taugwitz	48	24	8	5	32	1	84
15256082	Thalwinkel	23	14	4	2	12	1	37
15256083	Theißen	1 228	143	1 078	308	143	168	1 511
15256084	Tröglitz	911	199	699	88	224	109	1 114
15256085	Tromsdorf	38	21	2	3	20	0	61
15256086	Unterkaka	1 289	162	1 117	46	24	174	1 184
15256087	Utenbach	15	7	1	0	9	0	25
15256088	Waldau	23	22	-6	3	30	-1	57
15256089	Wangen	41	28	6	3	31	1	74
15256090	Weickelsdorf	71	43	22	5	30	3	103
15256091	Weischütz	17	9	4	1	5	1	22
15256092	Weißborn	32	18	4	2	23	1	56
15256093	Wethau	99	57	38	38	58	6	190
15256094	Wetterzeube	156	61	79	6	73	12	222
15256095	Wischroda	48	23	9	2	26	1	75
15256096	Wittgendorf	59	29	10	5	40	1	102
15256097	Wohlmirstedt	162	55	88	19	54	14	222
15256098	Würchwitz	75	33	21	4	48	3	124

Kreisangehörigen Gemeinden im Jahr 2001 - in 1 000 EUR und EUR je Einwohner

Regierungsbezirk Halle
Burgenlandkreis

Realsteueraufbringungskraft			Gemeinde- anteil an der Umsatz- steuer	Gemeinde- anteil an der Einkom- mensteuer	Gewerbe- steuer- umlage	Steuer- einnahme- kraft	Einwohner	Amtlicher Gemeinde- schlüssel
insgesamt	darunter							
	Grund- steuer B	Gewerbe- steuer						
in EUR je Einwohner								
140,57	112,66	5,67	2,41	55,72	0,89	197,82	667	15256051
302,84	79,14	215,79	35,05	76,11	33,68	380,32	2 702	15256052
89,47	46,60	5,13	8,75	59,72	0,80	157,14	310	15256053
122,47	69,41	22,29	3,77	46,84	3,85	169,23	490	15256054
119,46	47,01	50,83	4,33	41,22	7,93	157,08	905	15256055
56,57	49,90	-0,98	3,97	60,02	-0,20	120,76	671	15256056
69,23	52,37	-15,12	19,43	57,78	-2,36	148,79	668	15256057
105,85	50,58	30,21	9,72	49,47	4,71	160,33	816	15256058
94,85	54,08	29,04	4,67	51,32	4,53	146,31	730	15256059
125,69	54,83	25,52	6,61	64,92	3,98	193,24	402	15256060
106,48	51,78	18,76	5,49	57,96	2,93	167,01	646	15256061
149,22	73,53	72,75	25,36	73,40	11,35	236,62	30 369	15256062
91,42	60,18	23,86	34,58	79,98	3,72	202,26	2 928	15256063
74,34	50,13	15,20	1,53	77,60	2,37	151,09	893	15256064
267,34	108,01	154,18	33,34	78,09	24,06	354,71	1 487	15256065
91,50	54,92	3,94	0,98	60,37	0,62	152,24	367	15256066
74,25	37,00	14,26	24,35	67,33	2,23	163,70	191	15256067
555,83	54,33	473,40	31,11	63,61	73,88	576,66	353	15256068
91,48	77,36	10,23	12,23	63,68	1,60	165,80	1 202	15256069
91,83	61,77	20,19	5,46	78,31	3,70	171,91	1 197	15256070
90,59	61,67	11,37	6,93	48,78	0,46	145,84	646	15256071
108,21	78,77	19,73	8,54	69,01	3,07	182,69	1 005	15256072
148,76	46,05	82,09	10,80	58,39	12,81	205,14	778	15256073
116,66	42,24	51,69	14,88	66,00	8,07	189,48	561	15256074
91,32	59,69	-1,47	2,94	43,83	-0,23	138,32	203	15256075
209,85	71,00	118,94	21,54	58,16	18,87	270,68	1 185	15256076
83,73	42,89	1,42	2,84	49,11	0,22	135,47	366	15256077
103,55	59,58	31,59	4,85	58,69	4,93	162,16	1 066	15256078
208,90	47,09	118,05	2,70	45,22	18,42	238,40	221	15256079
115,61	42,39	60,75	11,92	71,45	10,40	188,58	1 110	15256080
82,03	41,62	13,20	8,82	55,43	2,06	144,22	580	15256081
116,48	68,29	18,53	12,05	62,62	2,89	188,25	199	15256082
598,06	69,48	525,03	149,96	69,56	81,94	735,63	2 054	15256083
317,79	69,29	243,60	30,66	78,04	38,02	388,46	2 868	15256084
84,41	45,89	5,20	7,49	43,65	0,81	134,75	451	15256085
4 039,97	509,16	3 500,22	142,87	74,20	546,28	3 710,76	319	15256086
95,78	46,01	7,35	2,51	55,99	1,15	153,13	160	15256087
44,42	43,11	-11,82	5,68	57,19	-1,85	109,14	519	15256088
73,64	50,46	10,24	4,81	55,15	1,60	132,00	562	15256089
158,32	95,53	48,46	11,57	67,27	7,56	229,60	448	15256090
90,48	46,23	23,13	5,21	24,31	3,61	116,38	190	15256091
85,99	48,95	10,14	4,49	63,40	1,58	152,29	368	15256092
132,30	76,29	50,21	51,15	77,64	7,90	253,18	751	15256093
130,68	51,47	66,25	4,65	61,68	10,34	186,66	1 190	15256094
88,24	41,84	16,00	4,07	47,37	2,50	137,18	548	15256095
86,04	41,93	13,80	6,52	57,87	2,15	148,28	690	15256096
162,30	54,95	87,77	19,45	54,31	13,70	222,36	998	15256097
106,26	47,27	30,31	6,15	67,88	4,30	175,99	707	15256098

Noch 9. Realsteueraufbringungskraft, Gemeindeanteile, Gewerbesteuerumlage und Steuereinnahmekraft der

 Regierungsbezirk Halle
 Burgenlandkreis

Amtlicher Gemeinde- schlüssel	Kreisangehörige Gemeinden	Realsteueraufbringungskraft			Gemeinde- anteil an der Umsatz- steuer	Gemeinde- anteil an der Einkom- mensteuer	Gewerbe- steuer- umlage	Steuer- einnahme- kraft
		insgesamt	darunter					
			Grund- steuer B	Gewerbe- steuer	in 1 000 EUR			
15256100	Zeitz, Stadt	6 628	2 168	4 437	986	2 399	692	9 321
15256101	Zeuchfeld	21	13	1	0	13	0	35

Kreisangehörigen Gemeinden im Jahr 2001 - in 1 000 EUR und EUR je Einwohner

 Regierungsbezirk Halle
 Burgenlandkreis

Realsteueraufbringungskraft			Gemeinde- anteil an der Umsatz- steuer	Gemeinde- anteil an der Einkom- mensteuer	Gewerbe- steuer- umlage	Steuer- einnahme- kraft	Einwohner	Amtlicher Gemeinde- schlüssel
insgesamt	darunter							
	Grund- steuer B	Gewerbe- steuer	in EUR je Einwohner					
207,92	68,01	139,17	30,94	75,24	21,72	292,38	31 879	15256100
92,09	55,79	4,28	2,11	57,65	0,67	151,18	231	15256101

Noch 9. Realsteueraufbringungskraft, Gemeindeanteile, Gewerbesteuerumlage und Steuereinnahmekraft der

Regierungsbezirk Halle
Landkreis Mansfelder Land

Amtlicher Gemeinde- schlüssel	Kreisangehörige Gemeinden	Realsteueraufbringungskraft			Gemeinde- anteil an der Umsatz- steuer	Gemeinde- anteil an der Einkom- mensteuer	Gewerbe- steuer- umlage	Steuer- einnahme- kraft
		insgesamt	darunter					
			Grund- steuer B	Gewerbe- steuer				
in 1 000 EUR								
15260001	Abberode	31	20	1	1	22	0	53
15260002	Ahlsdorf	111	83	23	13	121	4	242
15260003	Alterode	43	28	6	2	31	1	75
15260004	Amsdorf	89	79	8	16	42	1	146
15260005	Annarode	47	38	1	3	33	0	83
15260006	Arnstedt	52	30	5	4	31	1	86
15260007	Aseleben	44	35	5	2	37	1	82
15260008	Augsdorf	45	24	12	2	32	2	77
15260009	Benndorf	124	117	-1	19	146	-0	289
15260010	Biesenrode	43	30	7	4	24	1	69
15260011	Bischofrode	41	32	0	2	43	0	87
15260012	Bornstedt	62	45	2	2	60	0	124
15260013	Bräunrode	62	25	21	1	23	3	83
15260014	Braunschwende	47	29	5	4	38	1	88
15260015	Burgsdorf	20	10	2	1	11	0	32
15260016	Dederstedt	54	33	4	3	29	1	85
15260017	Eisleben, Lutherstadt	3 409	1 495	1 862	764	1 398	291	5 280
15260018	Erdeborn	92	57	14	8	82	2	180
15260019	Freist	37	16	0	1	16	0	54
15260020	Friedeburg (Saale)	109	30	70	4	29	11	131
15260021	Friedeburgerhütte	21	10	7	1	10	1	31
15260022	Friesdorf	84	25	49	4	23	8	104
15260023	Gerbstedt, Stadt	283	155	77	39	219	12	529
15260024	Gorenzen	34	21	5	0	29	1	62
15260025	Greifenhagen	31	15	11	2	10	2	41
15260026	Großörner	-57	305	-375	48	148	-58	197
15260027	Harkerode	28	18	1	1	19	0	48
15260028	Hedersleben	226	49	133	8	59	21	273
15260029	Heiligenthal	97	44	24	5	47	4	146
15260030	Helbra	636	298	331	126	324	52	1 034
15260031	Hergisdorf	144	77	58	11	118	9	264
15260032	Hermerode	13	6	2	0	6	0	20
15260033	Hettstedt, Stadt	1 379	915	441	371	1 239	69	2 921
15260034	Hornburg	31	16	-2	1	15	-0	47
15260035	Hübitz	190	36	150	9	18	23	193
15260036	Ihlewitz	45	12	11	0	14	2	58
15260037	Klostermansfeld	328	199	118	50	198	18	558
15260038	Lüttchendorf	53	35	5	1	35	1	88
15260039	Mansfeld, Stadt	398	215	173	64	240	28	674
15260040	Möllendorf	38	28	2	2	14	0	53
15260041	Molmerswende	28	17	3	1	18	0	46
15260042	Neehausen	44	16	1	-	9	0	53
15260043	Osterhausen	78	60	-10	11	67	-2	157
15260044	Piskaborn	23	14	2	0	18	0	41
15260045	Polleben	111	63	11	8	74	2	190
15260046	Quenstedt	80	45	7	21	56	1	155
15260047	Ritterode	91	41	39	2	19	6	106
15260048	Ritzgerode	8	5	0	0	7	0	15

Kreisangehörigen Gemeinden im Jahr 2001 - in 1 000 EUR und EUR je Einwohner

 Regierungsbezirk Halle
 Landkreis Mansfelder Land

Realsteueraufbringungskraft			Gemeinde- anteil an der Umsatz- steuer	Gemeinde- anteil an der Einkom- mensteuer	Gewerbe- steuer- umlage	Steuer- einnahme- kraft	Einwohner	Amtlicher Gemeinde- schlüssel
insgesamt	darunter							
	Grund- steuer B	Gewerbe- steuer						
in EUR je Einwohner								
72,92	47,97	1,60	1,54	51,30	0,25	125,51	423	15260001
56,08	41,79	11,81	6,68	61,36	1,84	122,27	1 977	15260002
82,96	53,51	11,70	4,09	59,22	1,83	144,45	521	15260003
155,42	137,66	14,17	27,96	72,25	2,21	253,42	575	15260004
80,19	64,97	2,38	5,70	56,53	0,37	142,05	587	15260005
85,87	49,65	7,92	6,74	52,00	1,24	143,37	603	15260006
78,57	62,68	8,19	3,67	67,30	1,28	148,26	554	15260007
69,31	37,27	18,11	3,09	48,78	2,83	118,35	648	15260008
48,25	45,88	-0,41	7,24	57,16	-0,06	112,72	2 561	15260009
91,09	63,54	13,90	7,96	50,49	2,17	147,37	468	15260010
54,67	42,43	0,24	3,29	57,94	0,04	115,87	750	15260011
60,96	44,28	1,66	2,03	59,31	0,26	122,04	1 017	15260012
123,65	49,97	41,92	2,62	46,13	6,54	165,85	498	15260013
71,59	45,25	6,93	5,57	58,68	1,08	134,76	651	15260014
84,54	40,49	6,93	3,57	47,77	1,08	134,81	235	15260015
110,64	67,07	7,69	6,25	59,06	1,20	174,74	485	15260016
162,11	71,10	88,55	36,31	66,46	13,82	251,07	21 031	15260017
79,09	48,93	12,26	6,68	70,82	1,91	154,68	1 162	15260018
95,07	41,00	0,29	1,76	41,54	0,05	138,34	391	15260019
194,08	53,99	124,94	7,20	51,06	19,50	232,85	561	15260020
81,64	37,21	28,30	2,26	38,44	4,42	117,92	261	15260021
211,40	63,86	122,66	10,81	57,72	19,14	260,79	399	15260022
84,16	46,25	22,86	11,70	65,33	3,57	157,62	3 357	15260023
86,64	55,17	12,26	0,95	74,89	1,91	160,56	387	15260024
116,96	54,57	41,17	6,23	36,97	6,42	153,74	266	15260025
-24,93	133,58	-164,03	21,20	64,61	-25,46	86,34	2 286	15260026
77,88	50,08	3,19	2,43	51,79	0,50	131,60	364	15260027
206,05	45,00	121,07	7,22	53,86	18,90	248,23	1 098	15260028
109,66	49,17	26,62	6,03	53,09	4,15	164,64	886	15260029
126,52	59,29	65,95	25,13	64,45	10,29	205,81	5 025	15260030
73,23	39,03	29,53	5,44	60,25	4,61	134,31	1 963	15260031
99,84	45,51	16,22	3,22	45,31	2,53	145,83	134	15260032
79,41	52,69	25,37	21,36	71,32	3,96	168,12	17 372	15260033
71,95	38,05	-4,46	2,15	34,41	-0,70	109,21	431	15260034
499,74	94,90	393,17	22,81	46,08	61,36	507,27	381	15260035
119,02	31,41	28,77	1,23	37,04	4,49	152,80	381	15260036
110,63	67,06	39,71	16,82	66,67	6,20	187,92	2 969	15260037
75,18	50,52	7,32	1,26	50,08	1,14	125,37	702	15260038
106,15	57,50	46,08	16,98	64,13	7,45	179,81	3 748	15260039
119,11	87,47	7,00	5,08	43,37	1,09	166,47	319	15260040
95,50	58,73	9,57	3,57	61,22	1,49	158,79	292	15260041
145,89	52,60	3,31	-	29,79	0,52	175,16	304	15260042
67,00	51,95	-8,78	9,26	57,95	-1,37	135,57	1 158	15260043
73,94	45,09	6,12	1,04	58,37	0,95	132,39	310	15260044
94,87	53,87	9,55	6,45	63,06	1,49	162,89	1 169	15260045
88,47	50,26	8,22	22,94	62,44	1,28	172,57	899	15260046
260,16	119,23	112,87	5,61	55,26	17,61	303,42	348	15260047
83,14	49,89	2,07	3,98	72,91	0,33	159,70	92	15260048

Noch 9. Realsteueraufbringungskraft, Gemeindeanteile, Gewerbesteuerumlage und Steuereinnahmekraft der

 Regierungsbezirk Halle
 Landkreis Mansfelder Land

Amtlicher Gemeinde- schlüssel	Kreisangehörige Gemeinden	Realsteueraufbringungskraft			Gemeinde- anteil an der Umsatz- steuer	Gemeinde- anteil an der Einkom- mensteuer	Gewerbe- steuer- umlage	Steuer- einnahme- kraft
		insgesamt	darunter					
			Grund- steuer B	Gewerbe- steuer				
in 1 000 EUR								
15260049	Röblingen am See	320	214	94	53	213	15	572
15260050	Rothenschirmbach	235	69	154	56	48	24	315
15260051	Rottelsdorf	31	14	1	0	16	0	47
15260052	Sandersleben, Stadt	175	115	22	22	125	3	318
15260053	Schmalzerode	23	13	8	2	17	1	40
15260054	Seeburg	71	53	4	1	42	1	113
15260055	Siebigerode	76	38	33	4	41	5	117
15260056	Siersleben	116	74	20	18	103	3	233
15260057	Stangerode	49	24	18	2	17	3	65
15260058	Stedten	82	55	17	4	72	3	156
15260059	Sylda	42	26	1	2	27	0	70
15260060	Ulzigerode	17	10	0	1	9	0	26
15260061	Unterrifsdorf	39	27	1	2	28	0	69
15260062	Vatterode	68	39	20	5	49	3	120
15260063	Volkstedt	76	52	7	8	58	1	141
15260064	Walbeck	191	100	77	17	44	12	240
15260065	Wansleben am See	120	85	27	8	102	4	226
15260066	Welbsleben	76	45	15	4	50	2	127
15260067	Welfesholz	127	29	84	4	14	13	132
15260068	Wiederstedt	74	42	15	4	76	2	152
15260069	Wimmelburg	111	66	38	6	84	6	195
15260070	Wippra	173	95	59	30	117	9	311
15260071	Wolferode	60	56	-2	5	79	-0	145
15260072	Zabenstedt	21	11	-0	0	11	-0	32

Kreisangehörigen Gemeinden im Jahr 2001 - in 1 000 EUR und EUR je Einwohner

 Regierungsbezirk Halle
 Landkreis Mansfelder Land

Realsteueraufbringungskraft			Gemeinde- anteil an der Umsatz- steuer	Gemeinde- anteil an der Einkom- mensteuer	Gewerbe- steuer- umlage	Steuer- einnahme- kraft	Einwohner	Amtlicher Gemeinde- schlüssel
insgesamt	darunter							
	Grund- steuer B	Gewerbe- steuer						
in EUR je Einwohner								
99,69	66,71	29,12	16,52	66,21	4,55	177,87	3 214	15260049
341,55	100,19	223,16	80,66	69,48	34,83	456,86	689	15260050
87,40	38,15	3,61	0,90	43,70	0,56	131,44	358	15260051
78,06	51,15	9,78	9,62	55,85	1,53	142,00	2 242	15260052
74,67	41,90	24,79	5,54	52,89	3,87	129,23	312	15260053
104,89	77,86	6,17	1,46	61,33	0,96	166,72	679	15260054
115,34	57,02	49,73	6,66	62,51	7,76	176,74	663	15260055
68,54	43,83	12,03	10,73	61,08	1,88	138,47	1 686	15260056
119,08	58,83	43,20	4,95	41,66	6,74	158,95	410	15260057
71,55	48,46	14,56	3,87	63,22	2,27	136,37	1 144	15260058
76,03	47,11	2,49	3,11	48,15	0,39	126,90	554	15260059
85,97	49,93	1,19	3,44	44,89	0,19	134,11	192	15260060
82,21	56,57	1,13	5,11	60,31	0,18	147,46	470	15260061
90,05	51,36	26,53	6,69	65,07	4,14	157,67	759	15260062
61,25	41,86	5,93	6,45	46,40	0,93	113,18	1 242	15260063
189,02	98,90	76,43	16,86	43,86	11,93	237,81	1 008	15260064
65,12	45,92	14,64	4,38	55,41	2,29	122,63	1 847	15260065
91,46	54,80	17,86	4,81	60,46	2,79	153,94	828	15260066
519,61	118,59	345,53	15,41	58,09	53,93	539,18	244	15260067
63,48	36,02	13,36	3,79	65,80	2,08	130,98	1 158	15260068
76,77	45,40	26,24	4,14	58,00	4,10	134,81	1 445	15260069
102,86	56,73	35,18	17,82	69,71	5,49	184,90	1 681	15260070
45,63	42,12	-1,31	3,89	59,84	-0,20	109,56	1 324	15260071
71,28	37,28	-0,35	1,07	39,67	-0,06	112,08	289	15260072

Noch 9. Realsteueraufbringungskraft, Gemeindeanteile, Gewerbesteuerumlage und Steuereinnahmekraft der

Regierungsbezirk Halle
Landkreis Merseburg-Querfurt

Amtlicher Gemeinde- schlüssel	Kreisangehörige Gemeinden	Realsteueraufbringungskraft			Gemeinde- anteil an der Umsatz- steuer	Gemeinde- anteil an der Einkom- mensteuer	Gewerbe- steuer- umlage	Steuer- einnahme- kraft
		insgesamt	darunter					
			Grund- steuer B	Gewerbe- steuer	in 1 000 EUR			
15261001	Albersroda	125	25	63	2	29	10	147
15261002	Alberstedt	46	26	2	1	26	0	73
15261003	Bad Dürrenberg, Stadt	935	605	311	151	925	48	1 963
15261004	Bad Lauchstädt, Stadt	569	338	174	72	350	27	964
15261005	Barnstädt	212	75	103	23	79	16	297
15261006	Beuna (Geiseltal)	827	130	691	28	60	108	807
15261007	Branderoda	19	9	0	0	17	0	36
15261008	Braunsbedra, Stadt	1 316	410	880	86	433	137	1 698
15261009	Burgliebenau	34	29	5	1	31	1	65
15261010	Delitz am Berge	139	59	62	20	74	10	223
15261011	Ermritz	138	92	39	10	117	6	260
15261012	Esperstedt	61	35	4	1	42	1	103
15261013	Farnstädt	146	81	22	14	71	3	228
15261014	Frankleben	210	102	96	18	100	15	314
15261015	Friedensdorf	17	12	1	4	19	0	40
15261017	Geusa	154	104	24	29	80	4	259
15261018	Grockstädt	57	18	20	2	16	3	72
15261019	Gröst	67	32	10	16	41	2	122
15261021	Großkayna	215	118	86	12	72	13	286
15261022	Günthersdorf	885	271	611	326	157	95	1 274
15261023	Horburg-Maßlau	38	34	1	28	10	0	75
15261024	Klobikau	80	33	26	4	39	4	119
15261025	Knapendorf	131	92	23	6	38	4	171
15261026	Kötschlitz	1 194	313	876	154	111	137	1 322
15261027	Kötzschau	128	98	11	46	145	2	318
15261028	Korbetha	8 617	275	8 342	8	7	1 302	7 331
15261029	Kreypau	48	22	4	2	34	1	84
15261030	Krumpa	172	103	60	68	73	9	305
15261031	Langeneichstädt	143	84	14	10	108	2	258
15261032	Leimbach	35	22	4	3	18	1	55
15261033	Leuna, Stadt	3 953	799	3 147	1 176	576	491	5 215
15261035	Luppenau	46	39	2	6	41	0	92
15261036	Merseburg, Stadt	4 373	2 137	2 207	927	3 291	344	8 247
15261038	Milzau	105	54	9	4	72	1	179
15261039	Mücheln (Geiseltal), Stadt	605	384	174	107	428	27	1 112
15261040	Nempitz	257	47	200	91	24	31	340
15261041	Nemsdorf-Göhrendorf	133	52	36	9	54	6	191
15261042	Obhausen	205	111	33	12	114	5	326
15261043	Oebles-Schlehtewitz	15	12	0	0	11	0	27
15261044	Oechlitz	53	25	3	4	30	0	86
15261045	Querfurt, Stadt	1 926	695	1 139	272	709	177	2 731
15261046	Raßnitz	200	73	113	46	68	18	297
15261047	Rodden	22	17	-0	1	22	-0	44
15261048	Röglitz	25	17	-0	1	24	-0	49
15261049	Roßbach	149	80	49	17	118	8	276
15261050	Schafstädt, Stadt	244	141	48	25	131	7	393
15261051	Schkopau	1 103	410	686	230	254	107	1 479
15261052	Schmon	116	42	52	10	38	8	156

Kreisangehörigen Gemeinden im Jahr 2001 - in 1 000 EUR und EUR je Einwohner

Regierungsbezirk Halle
Landkreis Merseburg-Querfurt

Realsteueraufbringungskraft			Gemeinde- anteil an der Umsatz- steuer	Gemeinde- anteil an der Einkom- mensteuer	Gewerbe- steuer- umlage	Steuer- einnahme- kraft	Einwohner	Amtlicher Gemeinde- schlüssel
insgesamt	darunter							
	Grund- steuer B	Gewerbe- steuer	in EUR je Einwohner					
251,39	50,86	126,16	4,53	59,32	19,69	295,54	496	15261001
85,90	49,34	3,18	2,41	48,93	0,50	136,74	535	15261002
78,82	50,97	26,18	12,75	77,95	4,07	165,45	11 862	15261003
111,24	66,07	34,05	14,15	68,34	5,32	188,41	5 119	15261004
164,65	58,23	79,81	17,92	61,30	12,46	231,41	1 285	15261005
776,43	122,08	648,42	26,09	56,37	101,20	757,69	1 065	15261006
88,94	43,82	1,16	0,14	78,60	0,18	167,49	214	15261007
188,98	58,82	126,39	12,41	62,09	19,73	243,76	6 966	15261008
72,22	60,27	9,59	1,44	65,00	1,50	137,16	475	15261009
141,83	60,10	63,27	20,78	75,06	9,87	227,79	980	15261010
96,59	64,03	27,15	7,32	81,64	4,24	181,31	1 433	15261011
78,77	45,47	5,50	0,85	53,46	0,86	132,22	779	15261012
111,72	61,60	16,68	10,52	54,31	2,60	173,95	1 311	15261013
126,84	61,22	58,01	10,66	60,54	9,05	188,98	1 659	15261014
55,90	38,98	3,45	12,67	63,41	0,54	131,43	302	15261015
102,99	69,83	15,97	19,31	53,71	2,49	173,52	1 495	15261017
123,44	40,27	44,56	4,55	35,30	6,95	156,34	459	15261018
101,93	48,66	14,80	25,21	62,15	2,31	186,98	654	15261019
191,01	104,57	76,66	10,62	64,13	11,96	253,80	1 127	15261021
732,32	224,14	505,38	269,71	130,22	78,87	1 053,38	1 209	15261022
63,63	57,22	1,60	47,42	16,61	0,25	127,41	591	15261023
127,32	52,17	40,82	6,97	62,49	6,37	190,41	625	15261024
236,63	166,53	41,15	10,10	69,67	6,42	309,98	552	15261025
1 320,48	345,91	969,44	170,32	122,81	151,30	1 462,30	904	15261026
60,90	46,44	5,10	21,67	68,93	0,80	150,71	2 108	15261027
42 035,76	1 342,57	40 692,92	40,47	36,12	6 350,92	35 761,44	205	15261028
93,72	43,15	8,21	4,13	67,26	1,28	163,84	512	15261029
141,23	84,04	48,98	56,10	60,19	7,65	249,88	1 220	15261030
89,50	52,46	8,60	6,01	67,41	1,34	161,58	1 597	15261031
91,40	59,32	11,87	8,99	46,64	1,85	145,18	379	15261032
536,50	108,48	427,06	159,57	78,22	66,65	707,64	7 369	15261033
82,38	70,75	4,39	10,50	74,12	0,69	166,31	553	15261035
118,66	58,00	59,90	25,16	89,31	9,35	223,79	36 851	15261036
102,79	53,39	9,21	4,10	70,52	1,44	175,98	1 019	15261038
89,59	56,92	25,84	15,79	63,33	4,03	164,68	6 751	15261039
825,60	149,75	643,57	293,16	76,42	100,44	1 094,74	311	15261040
129,45	50,51	34,96	8,79	52,89	5,46	185,68	1 029	15261041
104,00	56,65	16,68	6,30	57,96	2,60	165,66	1 968	15261042
72,24	58,25	0,99	0,03	54,70	0,16	126,82	210	15261043
86,27	40,23	5,03	6,05	48,06	0,78	139,59	618	15261044
198,76	71,78	117,58	28,11	73,22	18,23	281,87	9 688	15261045
205,05	74,87	115,86	47,17	69,46	18,08	303,60	977	15261046
81,66	63,46	-0,01	3,59	80,90	-0,00	166,16	266	15261047
76,32	53,72	-0,35	2,97	73,94	-0,05	153,28	322	15261048
79,02	42,51	25,73	9,08	62,43	4,02	146,52	1 886	15261049
107,85	62,36	21,05	10,97	57,84	3,29	173,37	2 264	15261050
338,54	125,97	210,76	70,48	77,91	32,89	454,03	3 257	15261051
133,24	48,04	60,25	11,40	43,52	9,40	178,75	871	15261052

Noch 9. Realsteueraufbringungskraft, Gemeindeanteile, Gewerbesteuerumlage und Steuereinnahmekraft der

 Regierungsbezirk Halle
 Landkreis Merseburg-Querfurt

Amtlicher Gemeinde- schlüssel	Kreisangehörige Gemeinden	Realsteueraufbringungskraft			Gemeinde- anteil an der Umsatz- steuer	Gemeinde- anteil an der Einkom- mensteuer	Gewerbe- steuer- umlage	Steuer- einnahme- kraft
		insgesamt	darunter					
			Grund- steuer B	Gewerbe- steuer				
in 1 000 EUR								
15261053	Schraplau, Stadt	232	86	139	30	93	22	334
15261054	Spergau	1 168	393	764	154	81	119	1 284
15261055	Steigra	358	78	251	13	59	39	391
15261056	Tollwitz	317	96	207	53	91	32	429
15261057	Vitzenburg	63	42	3	5	59	0	127
15261058	Wallendorf (Luppe)	93	55	30	48	60	5	195
15261059	Weißenschirmbach	42	23	3	1	29	0	72
15261060	Wünsch	66	30	6	2	37	1	105
15261061	Ziegelroda	100	74	9	11	54	1	164
15261062	Zöschen	162	65	88	14	78	14	240
15261063	Zweimen	82	31	42	2	19	7	97

Kreisangehörigen Gemeinden im Jahr 2001 - in 1 000 EUR und EUR je Einwohner

 Regierungsbezirk Halle
 Landkreis Merseburg-Querfurt

Realsteueraufbringungskraft			Gemeinde- anteil an der Umsatz- steuer	Gemeinde- anteil an der Einkom- mensteuer	Gewerbe- steuer- umlage	Steuer- einnahme- kraft	Einwohner	Amtlicher Gemeinde- schlüssel
insgesamt	darunter							
	Grund- steuer B	Gewerbe- steuer						
in EUR je Einwohner								
156,19	57,90	93,70	20,36	62,91	14,62	224,84	1 486	15261053
974,71	328,01	637,89	128,82	67,58	99,56	1 071,55	1 198	15261054
386,28	84,27	270,23	13,98	63,47	42,17	421,56	928	15261055
250,67	76,29	163,63	42,35	72,14	25,54	339,62	1 263	15261056
74,94	49,75	3,73	6,31	69,99	0,58	150,65	841	15261057
90,17	53,72	29,14	46,58	58,13	4,55	190,32	1 026	15261058
75,97	42,26	4,90	2,36	53,27	0,76	130,84	553	15261059
94,69	43,34	8,02	3,25	53,31	1,25	150,01	699	15261060
105,08	77,97	9,69	11,55	56,59	1,51	171,71	954	15261061
155,18	62,68	84,61	13,67	74,66	13,20	230,31	1 043	15261062
242,80	91,45	125,65	5,95	57,66	19,61	286,79	338	15261063

Noch 9. Realsteueraufbringungskraft, Gemeindeanteile, Gewerbesteuerumlage und Steuereinnahmekraft der

Regierungsbezirk Halle
Saalkreis

Amtlicher Gemeinde- schlüssel	Kreisangehörige Gemeinden	Realsteueraufbringungskraft			Gemeinde- anteil an der Umsatz- steuer	Gemeinde- anteil an der Einkom- mensteuer	Gewerbe- steuer- umlage	Steuer- einnahme- kraft
		insgesamt	darunter					
			Grund- steuer B	Gewerbe- steuer				
in 1 000 EUR								
15265001	Angersdorf	560	178	373	18	84	58	603
15265002	Beesenstedt	265	103	128	33	82	20	360
15265003	Bennstedt	331	154	164	26	120	26	450
15265004	Brachstedt	164	73	63	20	65	10	238
15265005	Brachwitz	107	50	43	7	100	7	207
15265006	Braschwitz	515	161	341	26	71	53	559
15265007	Dieskau	379	207	162	47	256	25	657
15265008	Döblitz	22	9	2	-	11	0	32
15265009	Dölbau	441	151	276	74	102	43	574
15265010	Döllnitz	417	149	264	28	95	41	499
15265011	Dößel	48	20	7	0	18	1	66
15265012	Domnitz	132	44	57	23	56	9	202
15265013	Dornstedt	192	51	119	11	49	19	234
15265014	Fienstedt	42	17	9	1	12	1	53
15265015	Gimritz	44	28	2	9	23	0	77
15265016	Gröbers	417	236	148	67	190	23	651
15265017	Großkugel	903	225	670	204	189	105	1 192
15265018	Gutenberg	296	89	200	18	73	31	355
15265019	Höhnstedt	224	95	108	9	112	17	328
15265020	Hohenthurm	264	172	77	24	158	12	434
15265021	Hohenweiden	265	218	34	12	56	5	328
15265022	Holleben	510	135	324	32	118	51	609
15265023	Kloschwitz	48	27	4	4	31	1	82
15265024	Krosigk	103	57	29	9	60	5	168
15265025	Kütten	44	23	3	2	26	1	72
15265026	Landsberg, Stadt	2 781	506	2 243	227	367	350	3 024
15265027	Langenbogen	198	136	52	8	181	8	379
15265028	Lieskau	298	200	91	24	123	14	431
15265029	Lochau	196	77	117	15	89	18	282
15265030	Löbejün, Stadt	1 408	146	1 229	39	149	192	1 404
15265031	Mösthinsdorf	44	24	11	1	19	2	62
15265032	Morl	82	62	9	4	65	1	150
15265033	Nauendorf	231	113	95	21	139	15	376
15265034	Nehlitze	35	30	1	4	33	0	72
15265035	Neutz-Lettewitz	97	58	5	4	54	1	154
15265036	Niemberg	314	110	175	39	93	27	419
15265037	Oppin	1 347	128	1 192	26	115	186	1 302
15265038	Ostrau	94	43	27	7	71	4	168
15265039	Peißen	968	327	623	227	99	97	1 197
15265040	Petersberg	137	47	74	53	54	12	232
15265041	Plötz	90	60	16	8	50	3	146
15265042	Queis	700	201	477	73	92	74	791
15265043	Reußen	147	61	69	14	42	11	192
15265044	Rothenburg	184	153	21	34	73	3	288
15265045	Salzmünde	290	198	63	26	170	10	476
15265046	Schochwitz	180	110	41	13	82	6	268
15265047	Schwerz	26	31	-21	19	35	-3	83
15265048	Sennewitz	608	142	459	83	110	72	730

Kreisangehörigen Gemeinden im Jahr 2001 - in 1 000 EUR und EUR je Einwohner

Regierungsbezirk Halle
Saalkreis

Realsteueraufbringungskraft			Gemeinde- anteil an der Umsatz- steuer	Gemeinde- anteil an der Einkom- mensteuer	Gewerbe- steuer- umlage	Steuer- einnahme- kraft	Einwohner	Amtlicher Gemeinde- schlüssel
insgesamt	darunter							
	Grund- steuer B	Gewerbe- steuer						
in EUR je Einwohner								
471,88	150,26	314,24	15,16	70,48	49,04	508,48	1 186	15265001
194,41	75,91	94,15	24,49	60,10	14,69	264,30	1 362	15265002
219,92	102,10	108,91	17,05	79,55	17,00	299,52	1 504	15265003
172,44	76,93	66,56	20,80	68,40	10,39	251,25	949	15265004
104,96	49,03	42,75	7,30	97,98	6,67	203,57	1 016	15265005
389,09	121,76	257,78	19,81	53,33	40,23	422,00	1 324	15265006
122,90	66,95	52,64	15,23	83,01	8,21	212,92	3 086	15265007
111,99	44,64	12,61	-	54,66	1,97	164,68	197	15265008
363,01	124,30	227,06	60,65	83,90	35,44	472,13	1 216	15265009
294,37	105,49	186,60	20,08	67,06	29,12	352,38	1 416	15265010
126,55	53,01	17,73	0,04	48,25	2,77	172,08	382	15265011
160,38	53,64	69,31	27,72	68,90	10,82	246,18	820	15265012
241,01	64,01	149,15	13,78	62,09	23,28	293,60	797	15265013
160,22	64,40	34,53	3,51	44,22	5,39	202,56	262	15265014
110,93	69,89	4,13	23,54	58,97	0,64	192,79	397	15265015
158,25	89,65	56,07	25,44	72,19	8,75	247,13	2 633	15265016
414,10	103,24	307,06	93,70	86,82	47,92	546,70	2 181	15265017
262,91	78,93	177,86	15,67	65,07	27,76	315,88	1 124	15265018
133,80	56,71	64,45	5,47	66,70	10,06	195,90	1 674	15265019
116,27	75,47	33,98	10,52	69,39	5,30	190,88	2 274	15265020
333,30	273,27	43,19	15,16	70,30	6,74	412,01	796	15265021
297,41	78,75	189,30	18,52	68,87	29,54	355,25	1 714	15265022
94,48	52,58	8,79	7,86	60,26	1,37	161,24	511	15265023
113,15	62,84	32,01	9,55	66,25	5,00	183,95	911	15265024
103,45	53,75	7,77	4,87	61,17	1,21	168,27	426	15265025
599,34	109,05	483,45	48,83	79,04	75,45	651,75	4 640	15265026
100,01	68,58	26,44	3,99	91,34	4,13	191,21	1 984	15265027
106,24	71,33	32,36	8,59	43,90	5,05	153,69	2 806	15265028
182,64	72,00	108,72	14,37	82,37	16,97	262,41	1 075	15265029
577,43	59,95	503,97	15,93	61,30	78,65	576,01	2 438	15265030
137,67	76,22	34,14	1,61	60,09	5,33	194,04	317	15265031
88,39	66,81	10,01	4,36	70,10	1,56	161,29	930	15265032
118,00	57,66	48,27	10,95	70,75	7,53	192,16	1 958	15265033
85,25	72,03	2,36	9,01	81,12	0,37	175,02	412	15265034
95,83	57,03	5,27	3,48	53,76	0,82	152,25	1 012	15265035
214,45	75,55	119,72	26,94	63,74	18,68	286,44	1 462	15265036
842,41	79,97	745,67	16,00	72,21	116,38	814,24	1 599	15265037
90,06	41,43	25,55	6,37	68,36	3,99	160,80	1 044	15265038
859,68	290,57	553,71	201,99	87,51	86,42	1 062,77	1 126	15265039
190,74	65,09	103,44	74,03	74,84	16,14	323,47	716	15265040
110,83	73,32	19,84	9,98	61,65	3,10	179,36	816	15265041
495,05	142,18	336,85	51,58	65,01	52,57	559,06	1 415	15265042
152,02	63,32	71,56	14,22	43,12	11,17	198,19	968	15265043
174,64	145,54	19,95	32,49	69,48	3,11	273,50	1 054	15265044
106,57	72,86	23,16	9,62	62,46	3,61	175,05	2 719	15265045
141,28	86,13	32,02	9,83	64,15	5,00	210,26	1 276	15265046
47,80	56,94	-38,96	34,62	64,58	-6,08	153,08	545	15265047
360,99	84,04	272,30	49,40	65,45	42,50	433,35	1 684	15265048

Noch 9. Realsteueraufbringungskraft, Gemeindeanteile, Gewerbesteuerumlage und Steuereinnahmekraft derRegierungsbezirk Halle
Saalkreis

Amtlicher Gemeinde- schlüssel	Kreisangehörige Gemeinden	Realsteueraufbringungskraft			Gemeinde- anteil an der Umsatz- steuer	Gemeinde- anteil an der Einkom- mensteuer	Gewerbe- steuer- umlage	Steuer- einnahme- kraft
		insgesamt	darunter					
			Grund- steuer B	Gewerbe- steuer				
in 1 000 EUR								
15265049	Sietzsch	2 117	160	1 940	27	47	303	1 888
15265050	Spickendorf	112	70	27	21	33	4	161
15265051	Steden	183	100	54	3	61	8	238
15265052	Teicha	126	78	31	22	99	5	242
15265053	Teutschenthal	1 115	520	530	173	450	83	1 655
15265054	Wallwitz (Saalkreis)	120	75	24	9	81	4	206
15265055	Wettin, Stadt	254	143	88	21	147	14	408
15265056	Zappendorf	605	117	472	29	102	74	662
15265057	Zscherben	250	107	138	20	90	22	338

Kreisangehörigen Gemeinden im Jahr 2001 - in 1 000 EUR und EUR je Einwohner

 Regierungsbezirk Halle
 Saalkreis

Realsteueraufbringungskraft			Gemeinde- anteil an der Umsatz- steuer	Gemeinde- anteil an der Einkom- mensteuer	Gewerbe- steuer- umlage	Steuer- einnahme- kraft	Einwohner	Amtlicher Gemeinde- schlüssel
insgesamt	darunter							
	Grund- steuer B	Gewerbe- steuer	in EUR je Einwohner					
2 767,90	209,52	2 535,50	34,69	61,64	395,71	2 468,52	765	15265049
176,10	110,92	42,81	32,42	52,59	6,68	254,43	634	15265050
180,57	98,93	53,81	2,82	60,70	8,40	235,69	1 011	15265051
85,71	53,13	21,47	14,78	67,71	3,35	164,85	1 467	15265052
155,76	72,67	74,08	24,15	62,88	11,56	231,23	7 158	15265053
104,72	65,72	20,57	7,62	70,18	3,21	179,32	1 147	15265054
111,69	63,06	38,94	9,38	64,78	6,08	179,78	2 271	15265055
370,97	71,87	289,15	17,60	62,38	45,13	405,82	1 632	15265056
153,24	65,42	84,84	12,28	55,36	13,24	207,63	1 630	15265057

Noch 9. Realsteueraufbringungskraft, Gemeindeanteile, Gewerbesteuerumlage und Steuereinnahmekraft der

Regierungsbezirk Halle
Landkreis Sangerhausen

Amtlicher Gemeinde- schlüssel	Kreisangehörige Gemeinden	Realsteueraufbringungskraft			Gemeinde- anteil an der Umsatz- steuer	Gemeinde- anteil an der Einkom- mensteuer	Gewerbe- steuer- umlage	Steuer- einnahme- kraft
		insgesamt	darunter					
			Grund- steuer B	Gewerbe- steuer				
in 1 000 EUR								
15266001	Allstedt, Stadt	568	224	317	60	174	49	753
15266002	Bennungen	74	52	4	7	57	1	137
15266003	Berga	526	162	339	68	125	53	666
15266004	Beyernaumburg	56	44	-2	6	43	-0	105
15266005	Blankenheim	99	70	11	4	85	1	186
15266006	Breitenbach	18	13	0	0	9	0	27
15266007	Breitenstein	67	31	32	3	32	5	98
15266008	Breitungen	40	31	4	2	26	1	68
15266009	Brücken (Helme)	66	48	2	2	47	0	115
15266010	Dietersdorf	24	15	2	0	18	0	42
15266011	Drebsdorf	14	10	-0	-	4	-0	18
15266012	Edersleben	84	84	-12	53	81	-2	220
15266013	Emseloh	36	30	-0	1	44	-0	81
15266014	Gonna	45	39	-1	2	47	-0	94
15266015	Grillenberg	22	27	-9	5	6	-1	35
15266016	Großleinungen	53	31	15	5	32	2	88
15266017	Hackpöfuffel	34	18	8	4	14	1	51
15266018	Hainrode	26	21	-0	1	19	-0	47
15266019	Hayn (Harz)	59	38	8	6	35	1	99
15266020	Holdenstedt	65	30	16	8	54	2	124
15266021	Horla	13	8	1	1	13	0	27
15266022	Katharinenrieth	20	10	1	3	11	0	33
15266023	Kelbra (Kyffhäuser), Stadt	334	195	112	26	187	17	529
15266024	Kleinleinungen	10	6	-0	0	8	-0	18
15266025	Lengefeld	182	63	107	15	51	17	231
15266026	Liedersdorf	20	15	-0	0	15	-0	35
15266027	Martinsrieth	23	11	4	17	11	1	51
15266028	Mittelhausen	52	28	1	1	32	0	85
15266029	Morungen	16	11	2	1	13	0	30
15266030	Niederröblingen (Helme)	122	22	86	10	21	13	140
15266031	Nienstedt	55	34	6	5	16	0	75
15266032	Oberröblingen	441	169	247	42	97	39	542
15266033	Obersdorf	58	38	12	2	55	2	113
15266034	Pölsfeld	28	20	-0	1	31	-0	59
15266035	Questenberg	26	19	1	1	16	0	42
15266036	Riestedt	167	100	48	24	105	7	289
15266037	Riethnordhausen	147	41	98	10	34	15	177
15266038	Roßla	536	202	319	56	164	50	706
15266039	Rotha	30	21	1	4	15	0	49
15266040	Rottleberode	883	123	754	119	131	195	938
15266041	Sangerhausen, Stadt	4 413	1 849	2 537	664	1 839	396	6 521
15266042	Schwenda	45	38	-2	4	41	-0	90
15266043	Sotterhausen	25	14	0	1	10	-0	37
15266044	Stolberg (Harz), Stadt	367	148	205	14	82	32	430
15266045	Tilleda (Kyffhäuser)	71	47	5	3	55	1	129
15266046	Ufrungen	88	59	15	12	72	2	169
15266047	Wallhausen	208	151	34	18	128	5	348
15266048	Wettelrode	123	40	80	5	54	12	171

Kreisangehörigen Gemeinden im Jahr 2001 - in 1 000 EUR und EUR je Einwohner

 Regierungsbezirk Halle
 Landkreis Sangerhausen

Realsteueraufbringungskraft			Gemeinde- anteil an der Umsatz- steuer	Gemeinde- anteil an der Einkom- mensteuer	Gewerbe- steuer- umlage	Steuer- einnahme- kraft	Einwohner	Amtlicher Gemeinde- schlüssel
insgesamt	darunter							
	Grund- steuer B	Gewerbe- steuer	in EUR je Einwohner					
171,94	67,67	95,91	18,19	52,73	14,97	227,90	3 303	15266001
72,59	51,00	4,06	6,94	56,21	0,63	135,11	1 016	15266002
263,66	81,20	170,16	34,30	62,46	26,56	333,87	1 995	15266003
69,96	54,47	-2,48	6,99	53,13	-0,39	130,47	801	15266004
69,23	49,16	7,36	2,46	59,21	0,98	129,92	1 434	15266005
57,52	42,16	1,60	1,38	30,61	0,25	89,26	307	15266006
124,49	56,63	58,23	5,40	59,35	9,25	180,00	542	15266007
75,35	57,39	7,42	3,55	49,15	1,16	126,91	537	15266008
68,76	49,81	2,35	2,51	49,17	0,37	120,08	959	15266009
82,36	52,25	6,59	0,17	60,33	1,03	141,82	295	15266010
115,85	84,51	-1,50	-	36,66	-0,23	152,74	120	15266011
67,02	66,85	-9,90	42,17	64,43	-1,76	175,37	1 256	15266012
58,22	48,81	-0,47	1,55	70,12	-0,01	129,89	622	15266013
60,15	52,71	-1,63	3,24	63,58	-0,25	127,23	742	15266014
65,22	82,81	-26,89	15,70	19,01	-4,20	104,12	332	15266015
107,93	62,31	31,27	10,41	65,98	4,88	179,44	490	15266016
115,51	61,58	26,36	14,14	47,67	4,12	173,19	294	15266017
69,82	56,33	-0,08	3,46	51,27	-0,01	124,57	377	15266018
89,83	57,40	12,22	9,15	53,43	1,91	150,50	658	15266019
81,19	37,76	20,05	9,54	67,84	3,06	155,52	799	15266020
74,44	46,90	5,17	6,14	77,45	0,80	157,23	174	15266021
86,94	44,08	4,83	12,03	47,33	0,74	145,56	225	15266022
104,53	61,04	34,98	8,13	58,60	5,46	165,80	3 193	15266023
66,05	42,77	-0,21	0,05	53,70	-0,03	119,84	149	15266024
226,39	78,74	132,17	18,17	62,90	20,63	286,85	806	15266025
72,31	54,30	-0,01	1,32	54,26	-0,05	127,93	277	15266026
104,83	48,10	16,91	79,64	51,17	2,64	233,01	219	15266027
80,35	42,89	1,17	2,06	48,66	0,18	130,88	648	15266028
76,62	53,12	11,47	4,33	62,48	1,79	141,64	209	15266029
256,71	46,82	181,44	21,73	45,05	28,32	295,17	475	15266030
128,98	79,00	14,58	11,04	36,98	0,72	176,27	428	15266031
261,35	100,14	146,65	24,96	57,75	22,89	321,17	1 687	15266032
104,98	68,96	22,79	4,06	101,02	3,56	206,51	548	15266033
60,10	44,43	-0,12	2,19	67,02	-0,02	129,33	458	15266034
80,87	58,37	3,42	1,61	49,92	0,53	131,87	321	15266035
109,73	65,41	31,28	15,44	69,01	4,80	189,38	1 525	15266036
231,41	64,01	153,79	16,29	54,00	24,00	277,70	637	15266037
218,94	82,47	130,44	22,78	67,09	20,36	288,44	2 448	15266038
85,06	60,18	1,71	12,66	41,61	0,26	139,06	355	15266039
519,90	72,47	444,32	70,31	77,20	114,84	552,56	1 698	15266040
175,64	73,58	100,96	26,43	73,20	15,76	259,52	25 126	15266041
65,86	55,81	-2,52	6,53	60,66	-0,04	133,09	678	15266042
91,38	51,51	0,25	5,30	35,96	-0,25	132,89	279	15266043
242,62	98,18	135,52	8,96	54,07	21,43	284,22	1 512	15266044
71,49	47,06	5,37	3,33	55,02	0,84	128,99	999	15266045
75,26	50,54	12,45	9,82	61,18	1,94	144,32	1 174	15266046
92,16	66,92	14,95	8,06	56,69	2,33	154,57	2 254	15266047
184,43	59,29	119,21	8,12	81,56	18,60	255,51	668	15266048

Noch 9. Realsteueraufbringungskraft, Gemeindeanteile, Gewerbesteuerumlage und Steuereinnahmekraft der

 Regierungsbezirk Halle
 Landkreis Sangerhausen

Amtlicher Gemeinde- schlüssel	Kreisangehörige Gemeinden	Realsteueraufbringungskraft			Gemeinde- anteil an der Umsatz- steuer	Gemeinde- anteil an der Einkom- mensteuer	Gewerbe- steuer- umlage	Steuer- einnahme- kraft
		insgesamt	darunter					
			Grund- steuer B	Gewerbe- steuer				
in 1 000 EUR								
15266049	Wickerode	25	14	7	2	18	1	44
15266050	Winkel	39	19	10	1	12	2	50
15266051	Wolferstedt	75	41	9	4	28	1	105
15266052	Wolfsberg	23	15	3	2	12	0	37

Kreisangehörigen Gemeinden im Jahr 2001 - in 1 000 EUR und EUR je Einwohner

 Regierungsbezirk Halle
 Landkreis Sangerhausen

Realsteueraufbringungskraft			Gemeinde- anteil an der Umsatz- steuer	Gemeinde- anteil an der Einkom- mensteuer	Gewerbe- steuer- umlage	Steuer- einnahme- kraft	Einwohner	Amtlicher Gemeinde- schlüssel
insgesamt	darunter							
	Grund- steuer B	Gewerbe- steuer						
in EUR je Einwohner								
80,05	43,13	22,64	6,81	57,01	3,53	140,34	316	15266049
115,39	54,65	30,50	2,07	35,88	4,76	148,59	339	15266050
95,35	52,58	10,91	5,02	35,18	1,70	133,84	786	15266051
117,03	77,00	15,56	12,87	62,40	2,42	189,86	193	15266052

Noch 9. Realsteueraufbringungskraft, Gemeindeanteile, Gewerbesteuerumlage und Steuereinnahmekraft der

Regierungsbezirk Halle
Landkreis Weißenfels

Amtlicher Gemeinde- schlüssel	Kreisangehörige Gemeinden	Realsteueraufbringungskraft			Gemeinde- anteil an der Umsatz- steuer	Gemeinde- anteil an der Einkom- mensteuer	Gewerbe- steuer- umlage	Steuer- einnahme- kraft
		insgesamt	darunter					
			Grund- steuer B	Gewerbe- steuer				
in 1 000 EUR								
15268002	Burgwerben	137	79	50	21	65	8	215
15268003	Dehlitz (Saale)	113	31	68	9	33	11	144
15268004	Goseck	138	56	56	3	68	9	201
15268005	Granschütz	455	63	381	26	94	59	515
15268006	Gröben	165	34	125	7	51	19	204
15268007	Gröbitz	56	24	19	2	37	3	92
15268008	Großgörschen	78	41	3	2	47	0	127
15268010	Großkorbetha	283	134	129	51	168	20	481
15268011	Hohenmölsen, Stadt	777	438	304	144	691	47	1 565
15268012	Krauschwitz	98	21	52	4	42	8	136
15268013	Langendorf	193	122	43	34	176	7	396
15268014	Leißling	331	195	126	37	115	20	463
15268015	Lützen, Stadt	478	231	214	63	301	33	808
15268016	Markwerben	65	36	24	3	51	4	116
15268017	Muschwitz	86	51	15	5	80	2	170
15268018	Nessa	108	42	38	15	68	6	186
15268019	Poserna	33	20	5	1	23	1	56
15268020	Prittitz	119	53	45	14	70	7	197
15268021	Reichardtswerben	131	75	43	10	90	7	224
15268022	Rippach	56	36	5	4	39	1	98
15268023	Röcken	234	33	175	4	35	27	245
15268024	Schelkau	27	9	8	1	10	1	37
15268025	Schkortleben	66	37	17	3	41	3	107
15268026	Sössen	54	12	35	1	14	5	63
15268027	Starsiedel	151	39	101	6	59	16	201
15268028	Storkau	78	33	27	5	43	4	122
15268029	Tagewerben	329	66	250	59	53	39	401
15268030	Taucha	59	31	18	6	51	3	112
15268031	Teuchern, Stadt	401	162	220	54	210	34	631
15268032	Trebnitz	99	42	47	8	66	7	166
15268033	Uichteritz	126	80	33	14	101	5	235
15268034	Webau	283	80	188	15	73	29	342
15268035	Weißenfels, Stadt	6 203	2 273	3 913	950	2 374	611	8 916
15268036	Wengelsdorf	68	44	13	5	73	2	144
15268037	Werschen	117	22	87	11	30	14	145
15268038	Zembschen	27	21	0	2	31	0	60
15268039	Zorbau	-610	115	-743	318	54	-116	-123

Kreisangehörigen Gemeinden im Jahr 2001 - in 1 000 EUR und EUR je Einwohner

 Regierungsbezirk Halle
 Landkreis Weißenfels

Realsteueraufbringungskraft			Gemeinde- anteil an der Umsatz- steuer	Gemeinde- anteil an der Einkom- mensteuer	Gewerbe- steuer- umlage	Steuer- einnahme- kraft	Einwohner	Amtlicher Gemeinde- schlüssel
insgesamt	darunter							
	Grund- steuer B	Gewerbe- steuer						
in EUR je Einwohner								
130,99	75,72	47,91	19,62	62,10	7,48	205,23	1 046	15268002
190,31	53,19	114,61	14,66	55,68	17,89	242,76	592	15268003
115,35	46,76	47,04	2,88	56,48	7,34	167,37	1 198	15268004
335,50	46,17	280,67	19,02	69,14	43,80	379,85	1 357	15268005
213,47	43,99	161,64	9,18	66,27	25,23	263,69	772	15268006
106,61	45,31	35,45	3,26	69,58	5,53	173,91	529	15268007
90,18	47,72	3,31	1,83	54,70	0,52	146,19	868	15268008
129,38	61,37	58,89	23,19	76,60	9,19	219,98	2 187	15268010
93,10	52,42	36,41	17,22	82,73	5,68	187,37	8 350	15268011
149,96	32,81	79,68	5,60	64,63	12,43	207,75	653	15268012
75,09	47,45	16,57	13,03	68,23	2,59	153,77	2 573	15268013
204,26	120,22	77,86	23,11	70,96	12,15	286,17	1 619	15268014
125,41	60,71	56,16	16,42	79,07	8,77	212,12	3 810	15268015
86,37	47,15	32,03	4,06	68,10	5,00	153,53	755	15268016
68,83	41,10	12,04	4,31	64,20	1,88	135,46	1 253	15268017
101,89	39,49	35,96	14,56	64,04	5,61	174,87	1 064	15268018
84,82	50,03	12,72	1,98	57,65	1,98	142,47	394	15268019
113,15	50,41	42,18	13,28	66,64	6,58	186,48	1 056	15268020
99,72	56,92	32,76	7,46	68,61	5,11	170,67	1 310	15268021
82,87	53,13	7,33	5,75	57,30	1,14	144,77	674	15268022
380,76	53,74	285,44	6,08	56,70	44,55	398,99	614	15268023
90,30	28,93	26,43	3,95	34,31	4,12	124,43	300	15268024
98,13	54,44	25,50	4,16	60,67	3,98	158,98	673	15268025
214,85	48,74	138,76	5,29	54,33	21,66	252,81	251	15268026
204,70	52,72	136,38	8,33	80,00	21,28	271,75	739	15268027
127,00	53,73	43,78	8,14	71,09	6,83	199,40	611	15268028
378,54	76,37	287,90	67,57	60,80	44,93	461,98	869	15268029
82,92	43,44	25,50	7,92	71,96	3,98	158,81	706	15268030
117,61	47,64	64,59	15,88	61,78	10,08	185,19	3 406	15268031
103,89	43,93	49,37	7,92	69,66	7,70	173,76	953	15268032
85,93	54,67	22,32	9,25	68,47	3,48	160,17	1 468	15268033
237,22	67,35	158,12	12,98	61,44	24,68	286,96	1 192	15268034
195,55	71,64	123,34	29,93	74,84	19,25	281,07	31 723	15268035
73,13	47,62	14,19	5,40	78,36	2,21	154,68	932	15268036
237,91	43,98	177,47	22,83	61,75	27,70	294,79	491	15268037
52,19	39,97	0,51	2,95	60,41	0,08	115,47	519	15268038
-698,80	132,13	-851,20	364,24	61,29	-132,85	-140,42	873	15268039

Noch 9. Realsteueraufbringungskraft, Gemeindeanteile, Gewerbesteuerumlage und Steuereinnahmekraft der

Regierungsbezirk Magdeburg
Landkreis Aschersleben-Staßfurt

Amtlicher Gemeinde- schlüssel	Kreisangehörige Gemeinden	Realsteueraufbringungskraft			Gemeinde- anteil an der Umsatz- steuer	Gemeinde- anteil an der Einkom- mensteuer	Gewerbe- steuer- umlage	Steuer- einnahme- kraft
		insgesamt	darunter					
			Grund- steuer B	Gewerbe- steuer				
in 1 000 EUR								
15352001	Amesdorf	63	27	11	2	51	2	115
15352002	Aschersleben, Stadt	4 609	2 048	2 485	655	2 007	388	6 883
15352003	Borne	141	63	40	7	86	6	228
15352004	Cochstedt, Stadt	117	50	26	7	72	4	192
15352005	Drohndorf	57	28	17	2	25	3	81
15352006	Egeln, Stadt	1 084	280	744	91	266	116	1 325
15352007	Endorf	31	17	2	1	14	0	46
15352008	Ermsleben, Stadt	794	177	562	93	178	88	978
15352009	Etgersleben	68	38	3	2	43	0	112
15352010	Freckleben	60	31	8	4	39	1	102
15352011	Friedrichsaue	17	10	0	0	12	0	30
15352012	Frose	227	88	114	11	90	18	309
15352013	Gatersleben	1 069	267	766	34	195	120	1 179
15352014	Giersleben	138	64	27	5	66	4	205
15352015	Groß Börnecke	153	73	28	11	104	3	264
15352016	Groß Schierstedt	162	36	115	11	42	18	196
15352017	Hakeborn	77	48	6	1	41	1	118
15352018	Hecklingen, Stadt	1 308	223	1 038	125	246	162	1 517
15352019	Hohenerxleben	73	41	12	18	49	2	138
15352020	Hoym, Stadt	280	145	90	55	179	14	499
15352021	Klein Schierstedt	58	29	14	29	21	2	106
15352022	Löderburg	1 046	144	863	20	210	135	1 142
15352023	Mehringen	110	55	32	8	65	5	177
15352024	Meisdorf	108	78	17	12	82	3	199
15352025	Nachterstedt	135	162	-30	86	215	-5	441
15352026	Neu Königsau	28	18	1	6	15	0	48
15352027	Neundorf (Anhalt)	198	120	40	40	145	6	377
15352028	Neuplatendorf	12	9	0	0	10	0	22
15352029	Pansfelde	55	31	4	4	30	1	88
15352030	Rathmannsdorf	37	25	-0	4	50	-0	91
15352031	Reinstedt	184	76	76	16	55	12	243
15352032	Schackenthal	36	18	1	2	16	0	54
15352033	Schadeleben	80	42	11	4	43	2	125
15352034	Schneidlingen	111	64	12	7	57	2	174
15352035	Staßfurt, Stadt	4 548	1 360	3 162	631	1 453	494	6 139
15352036	Tarthun	84	43	26	4	42	4	126
15352037	Unseburg	176	73	83	33	89	13	285
15352038	Westdorf	34	45	-28	3	52	-4	93
15352039	Westeregeln	196	129	40	48	121	6	359
15352040	Wieserode	15	6	-0	0	7	-0	22
15352041	Wilsleben	98	49	20	5	25	3	124
15352042	Winningen	57	49	-24	15	44	-4	119
15352043	Wolmirsleben	124	77	19	8	106	3	235

Kreisangehörigen Gemeinden im Jahr 2001 - in 1 000 EUR und EUR je Einwohner

 Regierungsbezirk Magdeburg
 Landkreis Aschersleben-Staßfurt

Realsteueraufbringungskraft			Gemeinde- anteil an der Umsatz- steuer	Gemeinde- anteil an der Einkom- mensteuer	Gewerbe- steuer- umlage	Steuer- einnahme- kraft	Einwohner	Amtlicher Gemeinde- schlüssel
insgesamt	darunter							
	Grund- steuer B	Gewerbe- steuer						
in EUR je Einwohner								
77,28	33,52	13,12	2,60	63,35	2,05	141,18	812	15352001
170,17	75,60	91,76	24,20	74,09	14,32	254,14	27 084	15352002
98,88	44,40	27,82	5,16	60,10	4,34	159,79	1 427	15352003
82,23	34,89	17,92	5,01	50,35	2,80	134,78	1 425	15352004
103,72	51,84	30,51	3,59	45,65	4,76	148,20	546	15352005
253,53	65,38	173,89	21,28	62,15	27,14	309,82	4 276	15352006
83,41	46,32	4,27	2,21	38,75	0,66	123,71	373	15352007
282,99	62,94	200,41	33,31	63,47	31,28	348,50	2 806	15352008
79,06	44,37	3,04	2,65	49,73	0,47	130,96	857	15352009
76,38	38,90	9,61	4,67	49,58	1,50	129,12	787	15352010
69,64	40,32	1,90	0,43	49,73	0,30	119,50	249	15352011
136,33	52,89	68,67	6,48	53,91	10,72	186,01	1 663	15352012
385,12	96,32	275,88	12,41	70,29	43,06	424,77	2 776	15352013
107,85	50,19	21,39	4,29	51,67	3,34	160,46	1 276	15352014
84,57	40,48	15,64	6,04	57,63	1,90	146,34	1 804	15352015
233,14	51,76	165,58	15,67	60,44	25,84	283,40	693	15352016
86,97	53,97	6,80	1,36	45,59	1,06	132,85	889	15352017
327,26	55,85	259,84	31,27	61,55	40,55	379,52	3 996	15352018
73,20	40,83	12,24	17,79	48,92	1,91	138,00	999	15352019
105,80	55,07	33,96	20,79	67,77	5,30	189,06	2 642	15352020
141,76	70,49	35,59	71,53	52,24	5,60	259,91	407	15352021
306,51	42,19	252,84	5,98	61,56	39,46	334,59	3 412	15352022
98,86	50,00	28,64	6,93	58,16	4,47	159,48	1 110	15352023
87,47	63,25	13,54	9,32	66,02	2,11	160,70	1 239	15352024
54,31	65,11	-12,20	34,51	86,43	-1,90	177,16	2 491	15352025
75,91	48,13	3,17	15,36	41,67	0,49	132,45	364	15352026
82,00	49,75	16,49	16,76	60,20	2,57	156,39	2 409	15352027
58,01	44,59	0,68	0,03	47,02	0,10	104,95	210	15352028
95,01	53,13	6,28	6,09	52,01	0,98	152,14	576	15352029
50,94	33,67	-0,06	5,87	67,73	-0,01	124,55	731	15352030
141,44	58,51	58,69	12,36	42,49	9,16	187,13	1 299	15352031
104,24	53,15	2,38	5,78	47,08	0,37	156,74	345	15352032
105,16	54,56	14,34	5,40	55,93	2,24	164,25	761	15352033
89,03	51,23	9,49	5,64	45,79	1,48	138,98	1 252	15352034
218,84	65,46	152,17	30,37	69,91	23,75	295,38	20 783	15352035
95,11	48,89	29,36	4,44	47,70	4,58	142,66	883	15352036
125,65	51,92	59,19	23,66	63,85	9,24	203,92	1 399	15352037
39,53	53,11	-32,49	3,87	60,74	-5,07	109,21	854	15352038
88,13	58,11	17,79	21,73	54,46	2,78	161,54	2 225	15352039
102,14	41,82	-0,65	0,70	49,28	-0,10	152,23	143	15352040
177,81	88,96	35,52	9,30	45,11	5,54	226,67	549	15352041
72,39	62,30	-30,96	19,21	55,55	-4,82	151,97	784	15352042
75,50	47,11	11,49	5,16	64,53	1,79	143,40	1 638	15352043

Noch 9. Realsteueraufbringungskraft, Gemeindeanteile, Gewerbesteuerumlage und Steuereinnahmekraft der

Regierungsbezirk Magdeburg
Bördekreis

Amtlicher Gemeinde- schlüssel	Kreisangehörige Gemeinden	Realsteueraufbringungskraft			Gemeinde- anteil an der Umsatz- steuer	Gemeinde- anteil an der Einkom- mensteuer	Gewerbe- steuer- umlage	Steuer- einnahme- kraft
		insgesamt	darunter					
			Grund- steuer B	Gewerbe- steuer				
in 1 000 EUR								
15355001	Alikendorf	20	12	0	3	16	0	39
15355002	Altbrandsleben	34	18	5	1	22	1	56
15355004	Ampfurth	57	17	18	1	29	3	84
15355005	Ausleben	216	113	27	8	129	4	349
15355007	Barneberg	55	37	-0	3	54	-0	112
15355008	Beckendorf-Neindorf	65	43	2	12	72	0	148
15355010	Bottmersdorf	93	38	21	14	44	3	148
15355012	Domersleben	223	72	115	12	83	18	300
15355013	Drackenstedt	77	22	33	6	27	5	105
15355014	Dreileben	127	36	56	4	52	9	174
15355015	Druxberge	42	21	3	3	34	0	79
15355016	Eggenstedt	24	17	-7	1	14	-1	40
15355017	Eilsleben	957	180	754	87	161	117	1 089
15355018	Gröningen, Stadt	598	229	249	47	270	39	876
15355020	Groß Germersleben	105	24	48	11	26	7	134
15355021	Groß Rodensleben	154	64	49	16	61	8	223
15355022	Gunsleben	31	17	0	0	21	0	52
15355023	Hadmersleben, Stadt	290	107	116	21	129	18	421
15355024	Hamersleben	148	47	65	10	56	10	204
15355025	Harbke	361	160	193	15	120	30	466
15355026	Hötensleben	267	132	94	29	168	15	450
15355027	Hohendodeleben	444	101	313	31	126	49	551
15355029	Hornhausen	235	85	113	18	125	18	361
15355030	Kleinalsleben	37	10	15	3	13	2	51
15355031	Klein Oschersleben	69	54	-0	3	46	-0	118
15355032	Klein Rodensleben	118	28	71	10	32	11	148
15355033	Klein Wanzleben	4 901	180	4 707	92	141	735	4 399
15355034	Kroppenstedt, Stadt	510	139	279	25	94	44	585
15355037	Marienborn	125	36	92	25	31	14	166
15355038	Neuwegersleben	70	27	24	4	30	4	99
15355039	Ohrsleben	50	21	3	0	28	0	78
15355040	Oschersleben (Bode), Stadt	4 080	1 230	2 740	504	1 175	428	5 331
15355042	Ovelgünne	46	17	0	1	24	0	71
15355043	Peseckendorf	216	12	191	3	13	30	201
15355044	Remkersleben	74	30	15	5	41	2	118
15355045	Schermcke	106	34	63	15	30	10	141
15355047	Seehausen, Stadt	254	131	89	37	130	14	406
15355048	Sommersdorf	102	55	19	3	69	3	171
15355050	Ummendorf	145	44	72	20	72	9	227
15355051	Völpke	1 444	108	1 306	44	111	204	1 395
15355052	Wackerleben	128	52	34	9	57	5	189
15355053	Wanzleben, Stadt	1 294	361	840	221	451	131	1 835
15355054	Wefensleben	239	145	79	55	255	12	537
15355055	Wormsdorf	52	25	2	4	38	0	93
15355056	Wulferstedt	94	39	22	3	48	3	142
15355057	Sülzetal	3 611	1 154	2 219	288	679	346	4 232

Kreisangehörigen Gemeinden im Jahr 2001 - in 1 000 EUR und EUR je Einwohner

Regierungsbezirk Magdeburg
Bördekreis

Realsteueraufbringungskraft			Gemeinde- anteil an der Umsatz- steuer	Gemeinde- anteil an der Einkom- mensteuer	Gewerbe- steuer- umlage	Steuer- einnahme- kraft	Einwohner	Amtlicher Gemeinde- schlüssel
insgesamt	darunter							
	Grund- steuer B	Gewerbe- steuer						
in EUR je Einwohner								
72,31	45,28	1,43	12,18	57,97	0,22	142,24	274	15355001
104,21	54,40	16,16	1,82	69,52	2,52	173,03	323	15355002
139,18	42,73	44,06	2,44	71,63	6,88	206,37	406	15355004
104,22	54,59	13,07	3,88	62,44	2,04	168,49	2 074	15355005
67,11	45,04	-0,36	3,84	66,05	-0,06	137,07	814	15355007
69,81	46,01	2,50	13,32	76,99	0,39	159,73	929	15355008
120,31	48,68	27,35	18,28	56,85	4,27	191,17	776	15355010
183,54	59,56	94,20	9,79	68,33	14,70	246,96	1 216	15355012
167,18	48,19	70,53	11,94	59,63	11,01	227,75	461	15355013
196,44	55,84	86,95	5,60	81,07	13,57	269,54	646	15355014
94,91	48,12	6,40	7,14	77,74	1,00	178,80	443	15355015
81,39	55,12	-22,22	3,46	45,04	-3,47	133,35	301	15355016
417,87	78,79	329,13	38,16	70,35	51,05	475,33	2 290	15355017
135,78	52,01	56,51	10,70	61,31	8,82	198,97	4 403	15355018
192,38	44,26	87,57	20,44	47,53	13,67	246,68	544	15355020
133,42	55,47	42,24	13,57	52,46	6,59	192,85	1 157	15355021
96,07	52,90	1,19	0,11	66,48	0,18	162,48	321	15355022
146,18	53,87	58,40	10,43	65,15	9,11	212,65	1 982	15355023
150,46	47,79	66,05	10,55	57,21	10,31	207,91	983	15355024
188,31	83,59	100,87	7,65	62,59	15,74	242,81	1 918	15355025
103,04	50,90	36,04	11,31	64,54	5,62	173,26	2 596	15355026
238,34	54,07	168,17	16,44	67,58	26,25	296,11	1 862	15355027
130,45	47,39	62,77	10,12	69,25	9,81	200,00	1 803	15355029
170,18	44,54	69,79	12,61	61,27	10,89	233,17	218	15355030
89,86	69,45	-0,07	3,63	59,49	-0,01	152,99	771	15355031
209,18	49,96	126,63	17,77	56,54	19,76	263,73	563	15355032
2 388,41	87,54	2 293,81	44,62	68,73	357,99	2 143,76	2 052	15355033
288,25	78,88	157,78	14,39	53,11	24,62	331,13	1 768	15355034
264,97	76,21	195,00	53,10	66,50	30,43	354,12	470	15355037
148,81	58,12	50,31	7,60	62,72	8,58	210,54	471	15355038
105,42	43,81	5,29	0,62	58,59	0,83	163,80	476	15355039
261,92	78,96	175,90	32,35	75,41	27,45	342,23	15 577	15355040
95,32	35,39	0,55	2,01	49,48	0,08	146,72	486	15355042
836,92	47,83	739,88	10,35	48,61	115,47	780,41	258	15355043
106,04	43,66	21,87	7,53	59,29	3,41	169,45	697	15355044
163,32	51,78	96,46	22,57	45,60	15,05	216,43	650	15355045
132,94	68,67	46,69	19,20	67,82	7,29	212,67	1 910	15355047
89,55	48,30	16,97	2,43	60,68	2,65	150,01	1 141	15355048
138,03	42,45	69,20	18,62	68,41	8,55	216,52	1 047	15355050
846,14	63,35	765,46	26,06	64,93	119,46	817,68	1 706	15355051
164,25	66,63	44,08	11,84	72,81	6,88	242,03	780	15355052
231,69	64,73	150,39	39,61	80,84	23,47	328,68	5 584	15355053
97,17	58,89	32,10	22,42	103,62	5,01	218,20	2 461	15355054
88,62	43,06	3,19	6,06	64,58	0,50	158,77	585	15355055
106,10	44,11	24,55	2,90	54,35	3,83	159,52	890	15355056
357,61	114,25	219,79	28,57	67,23	34,30	419,11	10 098	15355057

Noch 9. Realsteueraufbringungskraft, Gemeindeanteile, Gewerbesteuerumlage und Steuereinnahmekraft der

Regierungsbezirk Magdeburg
Landkreis Halberstadt

Amtlicher Gemeinde- schlüssel	Kreisangehörige Gemeinden	Realsteueraufbringungskraft			Gemeinde- anteil an der Umsatz- steuer	Gemeinde- anteil an der Einkom- mensteuer	Gewerbe- steuer- umlage	Steuer- einnahme- kraft
		insgesamt	darunter					
			Grund- steuer B	Gewerbe- steuer				
in 1 000 EUR								
15357001	Aderstedt	47	27	-0	1	29	-0	78
15357002	Anderbeck	60	40	1	3	44	0	107
15357003	Aspenstedt	45	29	2	2	42	0	88
15357004	Athenstedt	48	22	18	4	36	3	85
15357005	Badersleben	121	81	20	11	77	3	206
15357006	Berßel	175	51	103	8	56	16	223
15357007	Bühne	70	61	-8	8	27	-1	106
15357008	Danstedt	68	27	12	2	38	2	106
15357009	Dardesheim, Stadt	262	55	184	7	65	29	305
15357010	Dedeleben	133	64	27	8	71	4	207
15357011	Deersheim	160	73	68	4	57	11	210
15357012	Dingelstedt am Huy	186	95	47	11	101	7	290
15357013	Eilenstedt	270	53	176	6	71	28	319
15357014	Eilsdorf	31	18	-0	0	27	-0	58
15357016	Groß Quenstedt	148	50	64	4	74	10	216
15357017	Halberstadt, Stadt	10 144	3 508	6 508	1 663	3 320	1 015	14 111
15357018	Harsleben	567	152	364	50	140	57	700
15357019	Hessen	246	72	138	10	106	22	341
15357020	Huy-Neinstedt	16	12	-0	1	12	-0	29
15357022	Langenstein	1 044	148	856	98	125	134	1 133
15357023	Lüttgenrode	113	35	52	5	59	8	169
15357024	Nienhagen	37	19	6	2	24	1	62
15357025	Osterode am Fallstein	30	11	4	0	2	1	32
15357026	Osterwieck, Stadt	712	314	368	108	331	57	1 093
15357027	Pabstorf	92	40	13	2	36	2	128
15357028	Rhoden	44	28	2	1	34	0	79
15357030	Rohrsheim	84	44	3	1	40	0	124
15357031	Sargstedt	76	53	2	2	52	0	129
15357032	Schauen	94	40	38	2	23	6	114
15357033	Schlanstedt	177	62	77	15	67	12	248
15357034	Schwanebeck, Stadt	754	116	591	42	148	92	852
15357035	Ströbeck, Schachdorf	102	58	15	12	84	2	196
15357036	Veltheim	43	21	2	0	27	0	70
15357037	Vogelsdorf	40	25	-1	0	17	-0	58
15357038	Wegeleben, Stadt	498	195	196	37	188	29	693
15357039	Wülperode	52	34	1	1	35	0	87
15357040	Zilly	384	59	290	13	56	45	408

Kreisangehörigen Gemeinden im Jahr 2001 - in 1 000 EUR und EUR je Einwohner

 Regierungsbezirk Magdeburg
 Landkreis Halberstadt

Realsteueraufbringungskraft			Gemeinde- anteil an der Umsatz- steuer	Gemeinde- anteil an der Einkom- mensteuer	Gewerbe- steuer- umlage	Steuer- einnahme- kraft	Einwohner	Amtlicher Gemeinde- schlüssel
insgesamt	darunter							
	Grund- steuer B	Gewerbe- steuer	in EUR je Einwohner					
98,47	56,43	-1,04	2,91	61,43	-0,16	162,97	478	15357001
84,51	56,75	1,43	4,86	61,71	0,22	150,86	709	15357002
75,76	48,44	4,17	2,71	70,74	0,65	148,56	594	15357003
107,52	49,08	40,32	8,59	82,37	6,29	192,18	443	15357004
106,68	71,44	17,83	9,95	67,84	2,78	181,68	1 135	15357005
242,02	70,98	142,15	10,52	78,11	22,19	308,47	723	15357006
118,98	102,58	-13,41	13,20	45,81	-2,09	180,08	591	15357007
112,55	44,69	19,98	3,00	62,61	3,12	175,04	606	15357008
268,65	56,22	189,00	6,95	67,07	29,50	313,17	975	15357009
110,82	53,51	22,85	6,54	59,12	3,57	172,91	1 198	15357010
192,49	88,04	82,08	4,59	68,73	12,82	252,97	831	15357011
115,75	59,27	29,40	6,69	62,55	4,59	180,40	1 610	15357012
233,20	46,00	152,64	4,85	61,56	23,82	275,79	1 156	15357013
69,07	39,83	-0,89	0,21	61,28	-0,14	130,69	446	15357014
136,70	45,80	58,98	3,70	68,52	9,20	199,71	1 084	15357016
246,39	85,22	158,07	40,38	80,65	24,66	342,76	41 170	15357017
239,27	64,04	153,50	21,22	59,00	23,96	295,54	2 369	15357018
152,61	44,45	85,88	6,48	66,07	13,40	211,76	1 612	15357019
71,09	52,95	-0,12	5,72	52,62	-0,02	129,45	227	15357020
516,38	73,01	423,59	48,68	61,82	66,11	560,77	2 021	15357022
149,42	46,60	68,90	7,17	78,96	10,75	224,80	753	15357023
74,18	37,48	11,65	4,27	48,48	1,82	125,11	496	15357024
160,41	57,45	22,15	2,32	10,22	3,46	169,49	189	15357025
173,54	76,57	89,76	26,31	80,59	14,01	266,42	4 102	15357026
112,65	48,86	15,95	1,92	43,97	2,49	156,05	819	15357027
84,75	54,02	3,00	2,18	65,79	0,47	152,25	521	15357028
126,46	65,76	4,04	0,89	60,80	0,63	187,52	662	15357030
98,09	68,19	2,76	1,99	66,92	0,43	166,58	774	15357031
198,84	83,73	80,61	4,62	49,01	12,58	239,89	474	15357032
148,75	51,85	64,39	12,99	56,19	10,05	207,88	1 191	15357033
304,12	46,70	238,20	17,10	59,53	37,18	343,58	2 479	15357034
85,87	49,12	12,47	10,02	71,16	1,95	165,11	1 185	15357035
88,21	42,55	5,15	0,72	56,62	0,80	144,75	482	15357036
113,97	71,13	-4,08	0,84	48,38	-0,64	163,82	351	15357037
150,96	59,16	59,50	11,12	56,88	8,83	210,13	3 299	15357038
108,06	70,60	1,70	1,77	72,89	0,27	182,45	479	15357039
404,12	62,13	305,60	14,20	58,99	47,69	429,61	949	15357040

Noch 9. Realsteueraufbringungskraft, Gemeindeanteile, Gewerbesteuerumlage und Steuereinnahmekraft der

Regierungsbezirk Magdeburg
Landkreis Jerichower Land

Amtlicher Gemeinde- schlüssel	Kreisangehörige Gemeinden	Realsteueraufbringungskraft			Gemeinde- anteil an der Umsatz- steuer	Gemeinde- anteil an der Einkom- mensteuer	Gewerbe- steuer- umlage	Steuer- einnahme- kraft
		insgesamt	darunter					
			Grund- steuer B	Gewerbe- steuer				
in 1 000 EUR								
15358002	Biederitz	-531	300	-838	259	390	-131	248
15358003	Brettin	78	44	33	5	60	5	138
15358004	Büden	76	25	39	7	10	6	87
15358005	Burg, Stadt	5 112	1 714	3 338	701	1 716	521	7 007
15358006	Dannigkow	76	43	22	1	53	3	127
15358007	Demsin	75	53	9	4	15	1	93
15358009	Detershagen	40	29	7	4	32	1	75
15358010	Dörnitz	27	11	14	0	9	2	34
15358011	Drewitz	23	21	-1	3	26	-0	53
15358013	Friedensau	7	6	1	3	13	0	24
15358014	Genthin, Stadt	3 649	1 179	2 439	553	1 050	381	4 872
15358015	Gerwisch	360	212	144	72	251	22	660
15358016	Gladau	196	53	121	3	41	19	222
15358017	Gommern, Stadt	827	461	353	164	544	55	1 480
15358018	Grabow	51	38	2	4	41	0	96
15358019	Gübs	48	18	21	2	25	3	71
15358022	Hohenwarthe	215	98	114	6	143	18	347
15358023	Hohenziatz	46	28	4	1	35	1	81
15358024	Ihleburg	25	17	1	3	27	0	55
15358025	Jerichow, Stadt	176	96	53	14	159	8	340
15358026	Kade	47	33	3	3	35	0	84
15358027	Karith	58	44	1	1	12	0	69
15358028	Karow	44	21	3	1	25	1	70
15358029	Klitsche	35	18	3	1	16	0	52
15358030	Königsborn	106	54	46	22	56	7	177
15358031	Körbelitz	74	31	33	12	31	5	112
15358032	Krüssau	19	10	0	0	11	0	30
15358033	Küsel	16	9	5	0	4	1	19
15358034	Lostau	179	110	64	15	177	10	362
15358035	Lübars	55	30	7	2	33	1	89
15358036	Magdeburgerforth	18	15	0	1	20	0	39
15358037	Mangelsdorf	37	18	4	8	17	1	61
15358038	Menz	81	44	30	5	46	5	128
15358039	Möckern, Stadt	964	486	446	105	239	70	1 239
15358040	Möser	303	183	115	28	208	18	521
15358041	Mützel	-88	34	-122	9	35	-19	-24
15358042	Nedlitz	97	40	41	5	58	6	154
15358043	Niegripp	189	49	134	12	76	21	256
15358044	Nielebock	21	12	1	1	12	0	34
15358045	Paplitz	40	14	10	1	22	2	61
15358046	Parchau	72	48	8	3	43	1	117
15358047	Parchen	113	52	42	7	57	7	170
15358049	Pietzpuhl	21	16	1	0	14	0	35
15358050	Redekin	52	35	2	6	20	0	78
15358051	Reesdorf	10	8	-0	0	12	-0	22
15358052	Reesen	64	35	23	7	28	4	95
15358053	Rietzel	15	12	-4	1	13	-1	29
15358054	Roßdorf	99	36	64	7	33	10	129

Kreisangehörigen Gemeinden im Jahr 2001 - in 1 000 EUR und EUR je Einwohner

Regierungsbezirk Magdeburg
Landkreis Jerichower Land

Realsteueraufbringungskraft			Gemeinde- anteil an der Umsatz- steuer	Gemeinde- anteil an der Einkom- mensteuer	Gewerbe- steuer- umlage	Steuer- einnahme- kraft	Einwohner	Amtlicher Gemeinde- schlüssel
insgesamt	darunter							
	Grund- steuer B	Gewerbe- steuer						
in EUR je Einwohner								
-115,73	65,33	-182,67	56,45	84,89	-28,51	54,12	4 589	15358002
81,22	45,67	34,12	5,34	62,38	5,33	143,62	958	15358003
293,66	97,83	152,27	26,68	39,97	23,76	336,54	258	15358004
223,95	75,08	146,22	30,69	75,16	22,82	306,98	22 826	15358005
109,45	62,44	31,78	1,63	76,55	4,96	182,67	693	15358006
193,14	137,44	23,31	10,62	39,97	3,64	240,08	386	15358007
72,16	52,73	12,37	8,12	57,31	1,93	135,66	553	15358009
102,28	42,28	51,54	0,38	34,44	8,05	129,05	263	15358010
51,44	45,94	-3,19	7,15	56,35	-0,45	115,39	455	15358011
16,03	14,04	1,33	7,37	30,42	0,21	53,62	441	15358013
257,84	83,30	172,33	39,10	74,18	26,90	344,23	14 152	15358014
125,10	73,74	49,99	24,85	87,17	7,80	229,32	2 877	15358015
263,95	71,83	162,05	4,59	54,82	25,29	298,07	744	15358016
130,62	72,82	55,76	25,83	85,93	8,70	233,67	6 334	15358017
69,89	51,42	2,80	5,33	55,43	0,44	130,22	734	15358018
134,38	51,82	60,53	4,99	70,97	9,45	200,89	354	15358019
144,63	66,15	76,83	4,26	96,07	11,99	232,97	1 488	15358022
71,57	43,51	5,54	1,76	54,06	0,86	126,53	644	15358023
58,03	38,92	2,30	6,13	62,67	0,36	126,47	432	15358024
84,71	46,12	25,42	6,66	76,49	3,97	163,89	2 073	15358025
62,35	43,29	3,65	3,58	45,46	0,57	110,83	761	15358026
173,40	131,15	4,00	1,82	34,72	0,63	209,31	332	15358027
80,02	37,74	5,87	1,69	45,37	0,92	126,16	552	15358028
91,92	46,86	6,70	1,86	41,77	1,04	134,51	386	15358029
162,43	82,60	71,45	33,90	86,82	11,15	272,00	650	15358030
138,57	57,05	62,27	21,77	57,82	9,72	208,45	535	15358031
70,89	37,28	0,60	1,19	40,40	0,09	112,38	271	15358032
130,20	71,45	38,26	2,37	30,50	5,97	157,10	124	15358033
92,14	56,53	32,89	7,96	91,37	5,13	186,34	1 941	15358034
85,10	45,82	10,68	2,86	50,96	1,67	137,25	648	15358035
72,41	58,11	0,71	3,58	78,38	0,11	154,26	255	15358036
99,09	47,63	10,38	20,71	44,82	1,62	162,99	374	15358037
133,23	71,80	48,70	8,51	76,57	7,60	210,72	606	15358038
295,18	148,75	136,62	32,28	73,22	21,32	379,36	3 267	15358039
116,64	70,43	44,29	10,77	79,81	6,91	200,31	2 601	15358040
-155,95	59,57	-215,48	16,77	62,61	-33,63	-42,94	565	15358041
124,51	50,99	52,59	6,98	74,45	8,21	197,74	777	15358042
195,49	50,21	138,52	11,95	78,39	21,62	264,21	969	15358043
82,33	49,07	2,72	4,82	49,89	0,43	136,61	249	15358044
99,42	36,09	24,89	3,35	54,98	3,88	153,86	399	15358045
78,88	52,33	8,67	3,30	47,71	1,35	128,53	910	15358046
105,94	48,59	39,11	6,22	53,12	6,10	159,17	1 065	15358047
87,37	67,64	3,17	0,15	56,02	0,50	143,04	242	15358049
72,12	49,32	3,42	8,73	28,38	0,53	108,70	719	15358050
49,37	40,10	-1,05	0,04	62,08	-0,16	111,65	194	15358051
117,94	64,09	41,88	11,97	50,53	6,54	173,91	546	15358052
91,57	72,55	-27,60	3,79	80,36	-4,28	180,00	163	15358053
184,27	66,58	119,44	12,43	61,35	18,64	239,41	537	15358054

Noch 9. Realsteueraufbringungskraft, Gemeindeanteile, Gewerbesteuerumlage und Steuereinnahmekraft der

 Regierungsbezirk Magdeburg
 Landkreis Jerichower Land

Amtlicher Gemeinde- schlüssel	Kreisangehörige Gemeinden	Realsteueraufbringungskraft			Gemeinde- anteil an der Umsatz- steuer	Gemeinde- anteil an der Einkom- mensteuer	Gewerbe- steuer- umlage	Steuer- einnahme- kraft
		insgesamt	darunter					
			Grund- steuer B	Gewerbe- steuer	in 1 000 EUR			
15358055	Schartau	50	32	6	3	47	1	99
15358056	Schermen	118	92	17	9	122	3	246
15358057	Schlagenthin	80	43	26	6	46	4	129
15358058	Schopisdorf	249	80	166	16	13	26	251
15358059	Stegelitz	80	60	9	29	30	1	138
15358060	Stresow	13	8	-0	4	8	-0	25
15358061	Theeßen	122	30	77	11	37	12	157
15358062	Tryppenhna	57	46	1	1	17	0	75
15358063	Tuheim	110	66	18	15	90	2	213
15358064	Vehnitz	35	19	0	3	18	0	55
15358065	Wahlitz	123	55	63	13	91	10	217
15358066	Wallwitz	19	10	1	1	11	0	30
15358067	Wörmlitz	213	31	170	19	39	27	244
15358068	Woltersdorf	59	19	25	1	28	4	83
15358069	Wüstenjerichow	10	5	1	0	6	0	16
15358070	Wulkow	39	15	8	3	16	1	57
15358071	Zabakuck	50	15	27	5	10	4	61
15358072	Zeddenick	17	7	1	0	2	0	19
15358074	Ziepel	35	25	2	8	41	0	84
15358075	Elbe-Parey	759	431	263	78	510	41	1 306

Kreisangehörigen Gemeinden im Jahr 2001 - in 1 000 EUR und EUR je Einwohner

 Regierungsbezirk Magdeburg
 Landkreis Jerichower Land

Realsteueraufbringungskraft			Gemeinde- anteil an der Umsatz- steuer	Gemeinde- anteil an der Einkom- mensteuer	Gewerbe- steuer- umlage	Steuer- einnahme- kraft	Einwohner	Amtlicher Gemeinde- schlüssel
insgesamt	darunter							
	Grund- steuer B	Gewerbe- steuer	in EUR je Einwohner					
70,03	44,74	8,07	4,27	64,80	1,26	137,84	721	15358055
74,68	58,24	11,10	5,74	77,64	1,73	156,33	1 575	15358056
90,30	48,09	29,53	7,23	52,13	4,61	145,05	889	15358057
829,42	266,75	552,32	51,77	41,74	86,20	836,72	300	15358058
167,85	125,39	18,71	60,43	62,05	2,92	287,40	479	15358059
72,53	43,59	-1,26	25,04	43,77	-0,19	141,54	176	15358060
233,26	58,19	147,73	21,90	70,15	23,06	302,26	521	15358061
215,99	172,32	2,68	4,66	62,42	0,42	282,66	265	15358062
73,90	44,24	11,79	10,35	60,25	1,63	142,87	1 490	15358063
92,49	49,67	0,78	7,46	47,51	0,12	147,35	375	15358064
129,86	58,08	66,56	13,65	96,12	10,39	229,25	946	15358065
88,07	45,41	3,67	2,64	51,20	0,57	141,33	215	15358066
432,90	63,70	345,62	37,59	78,21	53,94	494,76	493	15358067
151,57	50,09	63,36	1,35	71,96	9,89	215,00	387	15358068
87,28	40,62	9,72	2,45	46,28	1,52	134,50	120	15358069
92,89	36,40	19,92	7,16	39,19	3,11	136,14	418	15358070
211,88	65,44	114,75	21,07	42,78	17,91	257,82	235	15358071
107,32	44,41	4,99	0,18	12,09	0,78	118,82	158	15358072
57,64	41,44	2,95	13,00	67,37	0,46	137,56	611	15358074
92,59	52,49	32,07	9,53	62,16	5,00	159,28	8 202	15358075

Noch 9. Realsteueraufbringungskraft, Gemeindeanteile, Gewerbesteuerumlage und Steuereinnahmekraft der

Regierungsbezirk Magdeburg
Ohrekreis

Amtlicher Gemeinde- schlüssel	Kreisangehörige Gemeinden	Realsteueraufbringungskraft			Gemeinde- anteil an der Umsatz- steuer	Gemeinde- anteil an der Einkom- mensteuer	Gewerbe- steuer- umlage	Steuer- einnahme- kraft
		insgesamt	darunter					
			Grund- steuer B	Gewerbe- steuer				
in 1 000 EUR								
15362001	Ackendorf	78	27	35	1	21	5	95
15362002	Alleringersleben	36	25	2	2	29	0	66
15362003	Altenhausen	40	17	3	3	30	0	72
15362004	Angern	148	69	65	23	93	10	254
15362005	Barleben	11 580	553	11 005	256	412	1 718	10 531
15362006	Bartensleben	72	22	35	17	23	6	106
15362007	Bebertal	512	88	407	62	107	64	617
15362008	Beendorf	51	49	-1	6	72	-0	129
15362009	Behnsdorf	56	28	18	9	48	3	110
15362010	Belsdorf	19	9	5	0	11	1	28
15362011	Berenbrock	40	20	11	1	19	2	59
15362012	Bertingen	15	13	-3	4	13	-0	33
15362013	Böddensell	17	12	1	1	15	0	32
15362014	Bösdorf	78	23	47	7	36	7	114
15362015	Born	15	10	3	1	15	0	31
15362016	Bornstedt	44	27	3	0	28	0	72
15362017	Bregenstedt	53	22	22	4	33	3	87
15362020	Bülstringen	195	53	137	42	52	21	267
15362021	Burgstall	65	30	28	4	52	4	117
15362022	Calvörde	1 369	175	1 177	74	132	184	1 390
15362023	Colbitz	384	290	75	36	268	12	676
15362024	Cröchern	32	17	7	2	15	1	48
15362025	Dahlenwarsleben	322	82	212	74	86	33	448
15362026	Döhren	21	16	0	0	11	0	32
15362027	Dolle	25	32	6	6	38	1	68
15362028	Dorst	7	7	-3	2	13	-0	22
15362029	Ebendorf	216	133	69	11	148	11	364
15362030	Eichenbarleben	91	72	10	9	87	2	186
15362031	Eickendorf	18	11	2	0	8	0	26
15362032	Eimersleben	52	27	4	4	30	1	85
15362033	Emden	33	16	1	1	27	0	61
15362034	Erxleben	462	89	346	66	87	54	562
15362035	Eschenrode	12	6	0	-	7	0	19
15362036	Etingen	85	28	44	6	35	7	119
15362037	Everingen	15	11	-4	1	12	-1	28
15362038	Farsleben	83	68	10	16	61	2	159
15362039	Flechtingen	977	132	822	106	153	128	1 107
15362041	Glindenberg	209	82	113	16	94	18	301
15362042	Grauingen	14	9	1	1	11	0	26
15362043	Groß Ammensleben	234	97	112	27	97	17	341
15362044	Groß Santerleben	95	64	12	13	74	2	180
15362045	Gutenswegen	146	36	85	10	49	13	191
15362046	Hakenstedt	77	43	0	3	34	0	115
15362047	Haldensleben, Stadt	7 633	1 804	5 750	773	1 611	897	9 120
15362048	Heinrichsberg	41	17	7	2	20	1	62
15362049	Hermisdorf	354	336	7	65	138	1	556
15362050	Hillersleben	80	34	41	5	63	6	142
15362051	Hödingen	20	14	1	0	20	0	40

Kreisangehörigen Gemeinden im Jahr 2001 - in 1 000 EUR und EUR je Einwohner

Regierungsbezirk Magdeburg
Ohrekreis

Realsteueraufbringungskraft			Gemeinde- anteil an der Umsatz- steuer	Gemeinde- anteil an der Einkom- mensteuer	Gewerbe- steuer- umlage	Steuer- einnahme- kraft	Einwohner	Amtlicher Gemeinde- schlüssel
insgesamt	darunter							
	Grund- steuer B	Gewerbe- steuer						
in EUR je Einwohner								
168,97	58,64	75,18	1,48	45,09	11,73	203,81	464	15362001
70,39	48,45	3,29	3,16	57,04	0,51	130,08	506	15362002
94,76	39,82	7,57	6,77	72,36	1,18	172,70	419	15362003
108,16	50,59	47,57	17,11	67,64	7,42	185,48	1 370	15362004
1 965,46	93,83	1 867,80	43,44	69,91	291,51	1 787,30	5 892	15362005
198,88	61,51	98,25	46,45	64,59	15,33	294,59	360	15362006
301,37	51,64	239,59	36,34	63,03	37,39	363,35	1 699	15362007
56,68	53,95	-0,64	6,38	79,47	-0,10	142,63	901	15362008
78,38	40,19	24,90	13,01	67,72	3,89	155,23	709	15362009
83,05	41,63	24,00	0,16	47,67	4,37	126,51	223	15362010
129,28	65,37	35,39	4,61	61,38	5,52	189,76	311	15362011
72,21	62,25	-14,87	18,23	64,39	-2,32	157,16	209	15362012
65,42	46,15	4,03	2,02	56,12	0,63	122,93	260	15362013
161,89	48,35	97,10	15,26	74,04	15,15	236,04	481	15362014
62,68	39,86	12,03	4,87	61,09	1,88	126,77	246	15362015
94,66	58,11	6,29	0,74	59,46	0,98	153,88	469	15362016
94,58	40,06	39,12	6,93	59,40	6,11	154,81	559	15362017
241,83	65,86	170,10	52,12	64,69	26,55	332,09	805	15362020
95,85	43,35	41,72	5,48	76,79	6,49	171,63	681	15362021
762,42	97,74	655,76	40,95	73,61	102,34	774,64	1 795	15362022
113,60	85,74	22,27	10,75	79,16	3,62	199,88	3 383	15362023
108,33	57,83	23,27	6,36	48,70	3,63	159,76	298	15362024
231,90	59,06	152,87	52,99	61,78	23,86	322,81	1 388	15362025
95,22	72,79	2,14	1,35	52,23	0,33	148,46	218	15362026
43,47	54,73	11,09	9,50	65,20	1,74	116,43	581	15362027
34,63	38,30	-16,28	7,95	65,77	-2,54	110,90	194	15362028
104,91	64,84	33,37	5,18	71,99	5,21	176,87	2 057	15362029
73,16	57,75	7,74	7,56	69,32	1,21	148,83	1 250	15362030
100,48	59,10	11,67	0,04	46,56	1,82	145,26	180	15362031
103,51	53,58	8,14	7,36	58,30	1,27	167,90	506	15362032
93,25	45,83	3,33	2,25	75,67	0,52	170,65	357	15362033
330,84	63,36	247,68	47,35	62,54	38,65	402,07	1 397	15362034
64,42	35,16	1,67	-	37,43	0,26	101,60	184	15362035
151,20	49,82	78,69	10,17	63,14	12,28	212,23	559	15362036
73,08	54,37	-17,65	4,13	56,16	-2,75	136,11	207	15362037
87,77	71,74	10,68	17,36	64,66	1,66	168,13	946	15362038
528,17	71,50	444,60	57,51	82,59	69,39	598,88	1 849	15362039
157,97	61,90	85,63	11,73	70,80	13,36	227,13	1 324	15362041
82,83	50,26	3,06	3,49	65,18	0,48	151,01	175	15362042
161,25	66,66	76,97	18,73	67,06	12,01	235,03	1 451	15362043
86,97	58,51	10,89	11,94	67,51	1,70	164,72	1 091	15362044
195,35	48,04	113,56	13,92	65,25	17,72	256,80	745	15362045
126,40	70,43	0,69	5,53	55,08	0,11	186,90	613	15362046
364,25	86,09	274,37	36,90	76,87	42,82	435,20	20 956	15362047
99,56	42,22	18,32	6,09	49,99	2,86	152,77	409	15362048
216,01	205,25	4,25	39,69	84,23	0,66	339,27	1 638	15362049
90,44	38,53	46,32	6,14	71,55	7,23	160,91	880	15362050
71,08	48,30	2,78	1,14	69,14	0,43	140,94	283	15362051

Noch 9. Realsteueraufbringungskraft, Gemeindeanteile, Gewerbesteuerumlage und Steuereinnahmekraft der

Regierungsbezirk Magdeburg
Ohrekreis

Amtlicher Gemeinde- schlüssel	Kreisangehörige Gemeinden	Realsteueraufbringungskraft			Gemeinde- anteil an der Umsatz- steuer	Gemeinde- anteil an der Einkom- mensteuer	Gewerbe- steuer- umlage	Steuer- einnahme- kraft
		insgesamt	darunter					
			Grund- steuer B	Gewerbe- steuer				
in 1 000 EUR								
15362052	Hörsingen	48	33	2	1	51	0	100
15362053	Hohenwarsleben	238	150	77	44	155	12	425
15362055	Irxleben	760	231	515	90	207	80	976
15362056	Ivenrode	38	29	3	2	44	0	83
15362057	Jersleben	45	33	3	5	63	0	113
15362058	Kathendorf	19	12	1	1	24	0	44
15362059	Klein Ammensleben	52	37	1	2	42	0	96
15362060	Klüden	28	18	4	0	17	1	45
15362062	Loitsche	723	173	542	95	56	85	789
15362063	Mahlwinkel	59	34	15	5	30	2	91
15362064	Mannhausen	51	16	28	1	18	4	65
15362065	Meitzendorf	706	107	587	59	69	92	743
15362066	Meseberg	93	20	64	2	35	10	121
15362067	Morsleben	-4	17	-24	26	35	-4	61
15362068	Neuenhofe	105	49	51	5	50	8	153
15362069	Niederndodeleben	583	252	272	50	278	42	868
15362071	Nordgermersleben	143	56	38	8	65	6	210
15362072	Ochtmersleben	105	32	51	8	40	8	145
15362073	Oebisfelde, Stadt	2 213	498	1 642	119	519	256	2 594
15362074	Ostingersleben	34	16	3	2	17	0	52
15362075	Rätzlingen	82	45	24	17	57	4	152
15362076	Rogätz	859	141	702	98	169	110	1 016
15362077	Rottmersleben	64	34	6	6	47	1	116
15362078	Samswegen	145	106	27	14	123	4	278
15362079	Sandbeiendorf	59	52	1	1	15	0	75
15362080	Schackensleben	92	51	17	4	55	3	148
15362081	Schwanefeld	20	14	1	0	17	0	38
15362082	Seggerde	19	11	0	0	7	0	26
15362083	Siestedt	55	33	2	2	37	0	94
15362084	Süplingen	261	42	209	32	66	33	326
15362085	Uhrsleben	64	26	16	4	23	2	89
15362086	Vahldorf	389	49	336	25	47	52	408
15362087	Velsdorf	16	11	3	0	14	0	30
15362088	Walbeck	649	79	563	34	65	88	660
15362091	Weferlingen, Flecken	339	135	190	31	153	30	493
15362092	Wegenstedt	58	25	25	3	31	4	88
15362093	Wellen	152	72	52	7	93	8	245
15362094	Wenddorf	11	6	0	0	7	0	19
15362095	Wiegwitz	23	9	11	3	18	2	43
15362096	Wolmirstedt, Stadt	2 301	791	1 480	273	1 148	231	3 491
15362097	Zielitz	610	217	385	153	252	60	955
15362098	Zobbenitz	37	15	15	2	22	2	59

Kreisangehörigen Gemeinden im Jahr 2001 - in 1 000 EUR und EUR je Einwohner

 Regierungsbezirk Magdeburg
 Ohrekreis

Realsteueraufbringungskraft			Gemeinde- anteil an der Umsatz- steuer	Gemeinde- anteil an der Einkom- mensteuer	Gewerbe- steuer- umlage	Steuer- einnahme- kraft	Einwohner	Amtlicher Gemeinde- schlüssel
insgesamt	darunter							
	Grund- steuer B	Gewerbe- steuer	in EUR je Einwohner					
73,31	51,01	3,57	1,95	78,35	0,56	153,05	656	15362052
164,78	103,86	53,06	30,70	106,90	8,28	294,10	1 446	15362053
301,08	91,57	204,29	35,60	82,02	31,88	386,81	2 523	15362055
66,75	51,17	4,41	2,93	76,57	0,69	145,57	573	15362056
67,92	49,85	4,10	7,29	94,09	0,64	168,66	669	15362057
69,79	44,21	2,29	2,22	87,00	0,36	158,65	278	15362058
73,66	52,83	0,88	3,52	59,38	0,14	136,43	707	15362059
88,76	57,53	11,41	0,37	55,42	1,78	142,77	315	15362060
969,54	232,48	727,14	126,88	74,55	113,43	1 057,54	746	15362062
92,38	53,37	24,00	7,39	47,76	3,75	143,79	636	15362063
154,50	49,03	85,90	2,99	53,43	13,41	197,51	329	15362064
626,30	94,64	520,17	52,42	61,33	81,19	658,86	1 128	15362065
200,22	42,56	136,60	4,94	75,35	21,32	259,20	466	15362066
-9,84	45,17	-63,35	66,70	90,59	-9,89	157,34	385	15362067
131,06	61,20	63,37	6,45	63,05	9,89	190,68	800	15362068
140,21	60,73	65,43	12,08	66,89	10,21	208,96	4 155	15362069
141,46	55,86	37,31	7,99	64,52	5,82	208,15	1 011	15362071
171,28	52,90	83,72	13,22	65,17	13,07	236,60	613	15362072
298,84	67,24	221,71	16,05	70,02	34,63	350,29	7 406	15362073
105,70	51,80	9,51	6,19	53,83	1,48	164,24	318	15362074
95,93	52,78	28,28	20,52	66,90	4,41	178,94	851	15362075
376,22	61,55	307,25	42,86	73,92	47,96	445,04	2 284	15362076
82,71	44,46	7,28	7,45	60,21	1,14	149,23	776	15362077
78,42	57,49	14,67	7,65	66,44	2,17	150,34	1 851	15362078
196,25	171,40	4,94	3,98	49,14	0,77	248,60	301	15362079
119,26	66,30	21,76	4,72	71,76	3,40	192,34	769	15362080
75,12	51,45	4,57	1,38	64,13	0,71	139,91	271	15362081
167,82	94,73	2,53	2,56	59,72	0,39	229,71	115	15362082
91,08	55,30	3,64	3,36	61,27	0,57	155,14	603	15362083
239,02	38,90	191,71	29,07	60,70	29,92	298,87	1 092	15362084
133,39	54,01	32,78	7,61	47,74	5,12	183,63	482	15362085
697,92	88,47	603,10	44,57	84,77	94,13	733,14	557	15362086
71,27	49,48	11,97	1,42	65,38	1,87	136,20	218	15362087
739,98	89,90	641,96	38,44	74,13	100,19	752,36	877	15362088
141,12	56,14	79,26	12,89	63,61	12,37	205,24	2 401	15362091
140,32	60,80	59,95	6,66	75,31	9,36	212,93	415	15362092
110,66	52,42	37,80	5,42	68,03	5,90	178,22	1 372	15362093
95,00	49,95	3,00	0,06	60,38	0,47	154,97	121	15362094
116,47	44,83	54,28	16,93	90,92	8,47	215,84	201	15362095
210,30	72,29	135,31	24,97	104,90	21,11	319,06	10 941	15362096
253,48	90,37	159,96	63,60	104,60	24,97	396,72	2 406	15362097
100,69	41,65	39,96	6,65	60,87	6,24	161,97	364	15362098

Noch 9. Realsteueraufbringungskraft, Gemeindeanteile, Gewerbesteuerumlage und Steuereinnahmekraft der

Regierungsbezirk Magdeburg
Landkreis Stendal

Amtlicher Gemeinde- schlüssel	Kreisangehörige Gemeinden	Realsteueraufbringungskraft			Gemeinde- anteil an der Umsatz- steuer	Gemeinde- anteil an der Einkom- mensteuer	Gewerbe- steuer- umlage	Steuer- einnahme- kraft
		insgesamt	darunter					
			Grund- steuer B	Gewerbe- steuer				
in 1 000 EUR								
15363001	Altenzaun	28	13	4	1	6	1	34
15363002	Arneburg, Stadt	420	169	231	27	131	36	543
15363003	Aulosen	26	14	3	3	11	1	40
15363004	Baben	30	17	0	2	14	0	45
15363005	Badingen	46	25	9	4	26	1	74
15363006	Ballerstedt	32	19	1	2	12	0	46
15363007	Beelitz	9	4	1	0	0	0	9
15363008	Behrendorf	62	31	7	2	17	1	80
15363009	Bellingen	46	23	14	6	19	2	69
15363010	Berkau	62	22	25	2	26	4	85
15363011	Bertkow	36	16	2	2	11	0	49
15363012	Beuster	50	25	7	3	29	1	81
15363014	Birkholz	51	46	3	2	20	0	73
15363015	Bismark (Altmark), Stadt	489	217	246	55	193	38	698
15363016	Bittkau	59	49	6	3	38	1	99
15363017	Bölsdorf	29	19	3	3	11	0	42
15363018	Boock	41	21	8	1	14	1	54
15363019	Bretsch	82	49	12	3	39	2	122
15363020	Buch	46	22	8	2	21	1	67
15363021	Buchholz	49	16	18	3	14	3	64
15363022	Büste	60	19	29	2	15	5	72
15363023	Cobbel	25	20	2	9	16	0	49
15363024	Dahlen	87	33	28	6	43	4	132
15363025	Demker	108	33	62	14	28	10	139
15363026	Dobberkau	47	17	13	4	13	2	61
15363027	Düsedau	26	14	0	3	15	0	44
15363028	Eichstedt (Altmark)	158	30	115	17	29	18	186
15363029	Erleben	54	27	6	2	27	1	82
15363030	Falkenberg	35	15	1	1	17	0	53
15363031	Fischbeck (Elbe)	78	42	15	11	35	2	122
15363032	Flessau	141	57	53	7	51	8	190
15363033	Gagel	13	7	1	1	5	0	18
15363034	Garlipp	18	10	1	1	8	0	28
15363035	Garz	13	8	1	1	6	0	20
15363036	Geestgottberg	423	27	390	16	28	61	406
15363037	Gladigau	43	26	6	3	24	1	70
15363038	Goldbeck	152	98	40	14	82	6	242
15363039	Gollensdorf	33	15	1	0	14	0	47
15363040	Grassau	31	18	-0	1	14	-0	46
15363041	Grieben	100	70	17	5	52	3	154
15363042	Grobleben	8	6	0	0	3	0	11
15363043	Groß Garz	127	42	59	5	39	9	162
15363044	Groß Schwechten	72	36	10	8	31	2	110
15363045	Hämerten	24	13	4	2	13	1	38
15363046	Hassel	95	50	34	9	69	5	168
15363047	Havelberg, Stadt	1 414	415	976	143	479	152	1 884
15363048	Heeren	47	30	3	1	28	1	76
15363049	Heiligenfelde	49	14	27	5	7	4	58

Kreisangehörigen Gemeinden im Jahr 2001 - in 1 000 EUR und EUR je Einwohner

Regierungsbezirk Magdeburg
Landkreis Stendal

Realsteueraufbringungskraft			Gemeinde- anteil an der Umsatz- steuer	Gemeinde- anteil an der Einkom- mensteuer	Gewerbe- steuer- umlage	Steuer- einnahme- kraft	Einwohner	Amtlicher Gemeinde- schlüssel
insgesamt	darunter							
	Grund- steuer B	Gewerbe- steuer						
in EUR je Einwohner								
198,41	95,99	29,01	4,51	43,23	4,53	241,63	140	15363001
230,04	92,33	126,31	15,00	71,67	19,71	297,00	1 827	15363002
107,46	55,97	13,32	12,51	45,66	2,08	163,55	245	15363003
123,60	68,36	0,21	6,85	56,10	0,03	186,52	242	15363004
87,88	47,54	16,30	6,97	48,82	2,54	141,13	524	15363005
111,46	66,77	4,35	5,45	42,34	0,68	158,58	291	15363006
88,97	38,62	7,27	1,30	0,61	1,13	89,75	99	15363007
111,80	56,39	12,35	3,62	29,98	1,93	143,48	557	15363008
154,37	75,24	46,36	18,48	64,35	7,24	229,96	301	15363009
123,20	44,51	49,77	3,64	51,18	7,77	170,24	501	15363010
109,60	48,42	6,45	7,18	34,75	1,01	150,51	326	15363011
90,00	45,61	12,47	5,46	51,78	1,95	145,29	559	15363012
123,74	110,03	7,07	6,02	48,06	1,10	176,72	415	15363014
142,55	63,29	71,65	16,11	56,22	11,18	203,70	3 428	15363015
74,70	62,03	7,31	4,24	47,96	1,14	125,76	789	15363016
89,69	59,10	9,28	7,82	33,57	1,45	129,63	322	15363017
119,63	62,80	24,02	2,64	39,93	3,69	158,51	340	15363018
121,48	73,32	18,10	4,03	57,89	2,83	180,58	675	15363019
105,24	50,44	17,48	3,79	48,35	2,73	154,65	436	15363020
165,32	54,26	59,63	11,35	48,82	9,31	216,19	296	15363021
146,73	47,53	71,85	3,86	37,57	11,21	176,95	409	15363022
86,71	69,10	7,84	30,59	54,02	1,22	170,10	290	15363023
129,22	49,39	41,33	9,55	63,07	6,45	195,39	677	15363024
258,22	79,51	149,37	32,41	66,07	23,31	333,39	417	15363025
141,23	50,37	40,82	12,25	38,06	6,37	185,17	330	15363026
70,69	37,90	0,85	8,54	41,60	0,13	120,71	367	15363027
330,54	62,14	239,19	36,37	59,51	37,33	389,09	479	15363028
105,47	52,96	11,01	3,85	52,28	1,72	159,88	514	15363029
126,21	53,92	4,34	4,69	59,08	0,68	189,30	280	15363030
108,14	58,03	21,35	15,61	48,56	3,33	168,98	721	15363031
132,76	53,48	50,35	6,83	47,84	7,86	179,57	1 059	15363032
104,09	52,19	6,46	4,24	36,68	1,01	144,00	127	15363033
94,20	52,73	4,47	7,14	42,35	0,70	142,99	196	15363034
79,13	46,48	3,73	8,20	34,48	0,58	121,23	168	15363035
1 004,15	64,81	926,38	38,34	67,62	144,58	965,53	421	15363036
102,77	61,21	13,58	7,53	56,56	2,12	164,75	422	15363037
107,04	68,87	28,15	9,62	57,90	4,39	170,16	1 421	15363038
98,54	46,16	3,32	0,02	42,25	0,52	140,30	335	15363039
95,55	54,34	-0,47	3,32	43,87	-0,07	142,81	324	15363040
118,39	83,00	20,63	5,89	61,87	3,22	182,93	843	15363041
69,51	48,03	2,72	0,12	28,58	0,43	97,78	117	15363042
139,96	46,17	65,20	5,74	42,90	10,18	178,42	908	15363043
106,83	53,07	15,52	11,23	46,47	2,42	162,11	676	15363044
107,69	57,50	19,01	7,75	57,14	2,97	169,62	224	15363045
107,11	55,82	38,78	9,66	77,97	6,05	188,69	889	15363046
222,08	65,12	153,28	22,51	75,31	23,92	295,98	6 366	15363047
80,91	50,92	5,53	1,85	48,15	0,86	130,05	585	15363048
208,24	59,79	115,20	21,68	30,91	17,98	242,86	237	15363049

Noch 9. Realsteueraufbringungskraft, Gemeindeanteile, Gewerbesteuerumlage und Steuereinnahmekraft der

Regierungsbezirk Magdeburg
Landkreis Stendal

Amtlicher Gemeinde- schlüssel	Kreisangehörige Gemeinden	Realsteueraufbringungskraft			Gemeinde- anteil an der Umsatz- steuer	Gemeinde- anteil an der Einkom- mensteuer	Gewerbe- steuer- umlage	Steuer- einnahme- kraft
		insgesamt	darunter					
			Grund- steuer B	Gewerbe- steuer				
in 1 000 EUR								
15363050	Hindenburg	57	27	5	4	21	1	82
15363051	Hohenberg-Krusemark	86	43	12	4	33	2	121
15363052	Hohengöhren	44	20	10	4	21	2	67
15363053	Hohenwulsch	29	21	-5	11	17	-1	59
15363054	Holzhausen	18	6	6	-	4	1	21
15363055	Hüselitz	33	20	1	1	10	0	43
15363056	Iden	101	51	24	12	64	4	173
15363057	Insel	85	42	14	8	49	2	140
15363058	Jarchau	60	29	23	4	33	4	94
15363059	Jederitz	19	9	4	1	5	1	25
15363060	Jerchel	29	8	17	1	5	3	33
15363061	Käthen	8	7	-3	1	8	-0	18
15363062	Kamern	68	47	8	3	37	1	107
15363063	Kehnert	31	25	2	1	28	0	60
15363064	Kläden	85	53	15	6	47	2	136
15363065	Klein Schwechten	55	31	9	4	26	1	83
15363066	Klietz	166	96	35	18	107	6	285
15363067	Königsmark	60	27	1	2	26	0	88
15363068	Könnigde	13	7	0	0	5	0	18
15363069	Kossebau	34	17	7	1	15	1	49
15363070	Kremkau	24	10	5	1	11	1	35
15363071	Krevese	33	33	-13	5	30	-2	70
15363072	Krüden	109	43	55	5	37	9	142
15363073	Kuhlhausen	20	10	0	0	10	0	30
15363074	Langensalzwedel	28	14	7	2	10	1	39
15363075	Lichterfelde	45	22	4	1	20	1	65
15363076	Lindtorf	45	26	9	25	25	1	94
15363077	Losenrade	14	9	1	1	7	0	22
15363078	Losse	14	9	1	0	7	0	21
15363079	Lückstedt	58	30	17	8	39	3	103
15363080	Lüderitz	346	113	207	15	74	32	403
15363081	Meseberg	47	21	15	2	20	2	66
15363082	Meßdorf	7	42	-64	5	37	-10	59
15363083	Miltern	34	23	1	5	20	0	59
15363084	Möringen	71	48	7	7	57	1	134
15363085	Nahrstedt	30	19	1	4	18	0	51
15363086	Neuermark-Lübars	34	19	1	1	13	0	48
15363087	Neukirchen (Altmark)	31	16	1	1	10	0	42
15363088	Nitzow	39	30	2	3	29	0	71
15363089	Osterburg (Altmark), Stadt	1 876	582	1 268	293	632	198	2 603
15363090	Pollitz	47	17	15	3	10	2	58
15363091	Querstedt	27	13	1	1	9	0	36
15363092	Ringfurth	75	26	17	1	11	3	85
15363093	Rochau	102	52	22	7	36	3	141
15363094	Rossau	42	24	3	3	22	0	66
15363095	Sandau (Elbe), Stadt	137	47	77	10	46	12	181
15363096	Sandauerholz	29	8	2	0	8	0	37
15363097	Sanne	19	10	0	1	11	0	30

Kreisangehörigen Gemeinden im Jahr 2001 - in 1 000 EUR und EUR je Einwohner

Regierungsbezirk Magdeburg
Landkreis Stendal

Realsteueraufbringungskraft			Gemeinde- anteil an der Umsatz- steuer	Gemeinde- anteil an der Einkom- mensteuer	Gewerbe- steuer- umlage	Steuer- einnahme- kraft	Einwohner	Amtlicher Gemeinde- schlüssel
insgesamt	darunter							
	Grund- steuer B	Gewerbe- steuer						
in EUR je Einwohner								
126,58	60,84	11,17	9,74	47,49	1,74	182,07	451	15363050
119,25	59,79	16,55	6,07	45,60	2,58	168,33	719	15363051
93,76	43,27	22,13	8,13	44,69	3,45	143,12	469	15363052
73,50	54,05	-12,81	28,64	44,08	-2,00	148,21	397	15363053
144,86	50,46	45,49	-	30,67	7,10	168,44	122	15363054
103,12	64,81	2,99	3,59	30,93	0,47	137,17	316	15363055
94,68	48,04	22,48	11,26	60,06	3,51	162,49	1 065	15363056
109,72	53,67	18,46	9,92	63,85	2,88	180,61	775	15363057
99,39	48,04	37,20	5,86	55,19	5,81	154,63	606	15363058
109,54	52,32	21,04	5,96	32,13	3,28	144,35	171	15363059
188,63	52,92	111,90	8,33	34,96	17,47	214,45	156	15363060
52,90	46,78	-19,89	9,03	48,42	-3,10	113,45	155	15363061
88,65	61,45	9,88	4,23	48,39	1,54	139,73	768	15363062
82,24	65,21	6,06	3,20	72,59	0,94	157,09	379	15363063
110,03	68,42	18,79	7,84	60,80	2,93	175,74	774	15363064
97,21	55,17	15,96	6,77	46,41	2,49	147,90	561	15363065
98,27	56,61	20,88	10,48	62,88	3,26	168,38	1 694	15363066
111,30	50,84	2,36	3,04	49,36	0,37	163,33	536	15363067
71,74	41,06	2,15	0,04	29,86	0,34	101,30	182	15363068
112,76	57,74	24,77	1,90	51,15	3,86	161,95	302	15363069
103,89	44,22	23,93	5,20	47,72	3,73	153,08	229	15363070
58,87	59,10	-22,55	8,69	53,44	-3,52	124,51	564	15363071
146,29	57,25	73,78	6,85	49,02	11,52	190,64	746	15363072
101,50	53,03	2,12	1,67	52,60	0,33	155,44	193	15363073
147,91	77,53	37,65	12,09	53,76	5,88	207,89	187	15363074
134,50	67,04	10,69	3,26	59,42	1,67	195,51	333	15363075
103,98	58,57	20,53	57,40	56,30	3,20	214,47	436	15363076
83,57	54,42	4,45	3,51	39,81	0,69	126,19	172	15363077
111,41	67,15	4,85	0,11	55,17	0,76	165,94	127	15363078
89,75	46,58	25,54	12,01	60,45	3,99	158,23	649	15363079
290,61	94,86	174,02	12,64	62,51	27,22	338,54	1 191	15363080
116,85	52,23	36,44	3,93	50,02	5,69	165,11	398	15363081
9,13	51,50	-78,36	5,88	45,30	-12,23	72,54	813	15363082
84,09	56,04	3,32	12,45	50,13	0,52	146,15	407	15363083
83,93	57,51	8,78	8,80	67,47	1,37	158,83	842	15363084
102,45	65,76	1,94	12,23	61,91	0,30	176,29	291	15363085
93,84	52,82	3,13	2,88	35,30	0,49	131,54	362	15363086
107,82	54,71	4,15	3,18	35,54	0,65	145,90	289	15363087
72,94	55,48	4,47	5,42	54,47	0,70	132,13	535	15363088
242,30	75,21	163,78	37,85	81,68	25,56	336,28	7 742	15363089
133,26	48,42	41,50	9,30	27,90	6,48	163,99	351	15363090
101,11	48,14	2,94	2,30	32,52	0,46	135,48	265	15363091
239,61	82,66	53,08	3,72	35,30	8,28	270,34	313	15363092
137,20	70,70	29,65	9,58	48,42	4,63	190,57	742	15363093
93,26	54,20	5,95	7,47	48,34	0,93	148,15	448	15363094
129,16	44,41	73,06	9,73	43,86	11,40	171,35	1 058	15363095
143,32	41,27	8,08	1,45	38,15	1,26	181,66	203	15363096
104,36	55,52	2,60	3,75	60,61	0,41	168,31	180	15363097

Noch 9. Realsteueraufbringungskraft, Gemeindeanteile, Gewerbesteuerumlage und Steuereinnahmekraft der

 Regierungsbezirk Magdeburg
 Landkreis Stendal

Amtlicher Gemeinde- schlüssel	Kreisangehörige Gemeinden	Realsteueraufbringungskraft			Gemeinde- anteil an der Umsatz- steuer	Gemeinde- anteil an der Einkom- mensteuer	Gewerbe- steuer- umlage	Steuer- einnahme- kraft
		insgesamt	darunter					
			Grund- steuer B	Gewerbe- steuer				
in 1 000 EUR								
15363098	Schäplitz	14	6	-0	0	4	-0	18
15363099	Schelldorf	10	6	0	1	4	0	15
15363100	Schernebeck	27	16	5	1	11	1	39
15363101	Schernikau	41	26	-1	2	14	-0	57
15363102	Schinne	104	26	53	1	33	8	130
15363103	Schönberg	93	38	33	6	31	5	124
15363104	Schönfeld	26	16	1	2	11	0	38
15363105	Schönhausen (Elbe)	257	124	99	42	116	15	400
15363106	Schönwalde (Altmark)	70	9	55	2	6	9	69
15363107	Schollene	104	68	21	6	65	3	173
15363108	Schorstedt	35	19	2	1	12	0	48
15363109	Schwarzholz	26	12	1	1	11	0	38
15363110	Seehausen (Altmark), Stadt	958	310	631	112	317	98	1 288
15363111	Staats	21	16	1	0	23	0	44
15363113	Steinfeld (Altmark)	47	22	16	5	16	3	65
15363114	Stendal, Stadt	9 076	2 856	6 179	1 502	3 215	978	12 814
15363115	Storkau (Elbe)	117	15	90	7	11	14	122
15363116	Tangerhütte, Stadt	644	383	248	103	421	39	1 130
15363117	Tangermünde, Stadt	1 707	783	910	311	679	142	2 556
15363118	Uchtdorf	36	25	3	2	18	1	56
15363119	Uchtspringe	129	56	72	22	121	11	261
15363120	Uenglingen	96	47	40	6	89	6	185
15363121	Uetz	25	14	9	3	12	1	39
15363122	Vehlgast-Kümmernitz	28	14	1	1	11	0	40
15363123	Vinzelberg	23	14	5	4	17	1	43
15363124	Volgfelde	17	11	0	2	13	0	32
15363125	Wahrenberg	56	23	17	1	23	3	77
15363126	Walsleben	33	23	1	1	26	0	59
15363127	Wanzer	12	5	1	0	4	0	16
15363128	Wamau	46	12	28	6	15	4	63
15363129	Weißewarte	38	30	4	1	23	1	61
15363130	Wendemark	39	16	2	0	13	0	52
15363131	Werben (Elbe), Stadt	106	53	29	6	44	5	151
15363132	Windberge	46	25	2	4	14	0	63
15363133	Wittenmoor	30	15	2	1	12	0	42
15363134	Wulkau	35	22	2	8	17	0	60
15363135	Wust	107	43	29	7	34	5	144

Kreisangehörigen Gemeinden im Jahr 2001 - in 1 000 EUR und EUR je Einwohner

Regierungsbezirk Magdeburg
Landkreis Stendal

Realsteueraufbringungskraft			Gemeinde- anteil an der Umsatz- steuer	Gemeinde- anteil an der Einkom- mensteuer	Gewerbe- steuer- umlage	Steuer- einnahme- kraft	Einwohner	Amtlicher Gemeinde- schlüssel
insgesamt	darunter							
	Grund- steuer B	Gewerbe- steuer						
in EUR je Einwohner								
122,77	54,16	-0,45	0,31	30,63	-0,07	153,78	115	15363098
80,19	44,78	1,94	4,64	33,53	0,30	118,06	130	15363099
101,68	62,72	18,35	5,33	43,85	2,87	148,01	261	15363100
101,44	63,28	-1,97	4,99	34,86	-0,31	141,59	406	15363101
203,38	50,87	104,63	2,79	65,18	16,33	255,02	510	15363102
155,65	63,53	55,67	9,33	51,68	8,69	207,97	597	15363103
105,25	66,54	3,94	6,38	44,63	0,61	155,65	244	15363104
116,34	56,11	44,93	18,91	52,68	7,01	180,92	2 209	15363105
524,84	66,13	412,83	13,49	44,45	64,43	518,35	133	15363106
71,99	47,06	14,28	4,27	44,89	2,23	118,92	1 451	15363107
113,03	59,08	7,48	2,90	39,50	1,17	154,26	314	15363108
99,61	45,06	2,85	2,76	42,80	0,45	144,73	260	15363109
208,37	67,44	137,19	24,40	68,85	21,41	280,20	4 598	15363110
74,43	57,30	2,36	1,59	80,40	0,37	156,05	284	15363111
135,07	62,65	45,85	12,99	44,69	7,15	185,59	351	15363113
230,24	72,46	156,76	38,10	81,55	24,82	325,07	39 418	15363114
651,09	85,74	499,72	39,56	63,37	77,99	676,02	180	15363115
98,21	58,35	37,80	15,71	64,27	5,90	172,29	6 556	15363116
169,85	77,86	90,55	30,95	67,57	14,13	254,24	10 052	15363117
111,68	75,88	10,64	6,34	56,35	1,66	172,71	325	15363118
85,04	37,03	47,10	14,52	79,69	7,35	171,90	1 521	15363119
83,65	41,26	34,93	5,55	77,56	5,45	161,31	1 147	15363120
121,35	68,98	41,49	14,46	55,55	6,48	184,88	210	15363121
88,15	43,17	4,42	2,83	33,47	0,69	123,75	320	15363122
78,93	47,95	17,38	12,72	57,28	2,71	146,22	294	15363123
90,26	58,87	1,33	12,54	67,58	0,25	170,13	190	15363124
142,70	58,82	44,33	2,55	57,63	6,92	195,97	391	15363125
65,12	45,47	2,05	2,15	50,96	0,32	117,90	502	15363126
115,36	50,01	13,77	0,98	42,55	2,15	156,74	102	15363127
181,68	45,85	110,88	24,60	59,87	17,30	248,85	255	15363128
86,84	67,08	8,76	1,70	51,05	1,37	138,23	443	15363129
145,00	60,24	5,67	0,32	47,58	0,88	192,02	269	15363130
115,12	57,33	31,62	6,25	48,26	4,93	164,70	919	15363131
142,86	78,75	7,46	13,43	42,68	1,16	197,81	320	15363132
99,59	51,71	8,38	3,19	41,56	1,31	143,03	297	15363133
72,14	45,97	4,51	17,39	35,52	0,70	124,34	482	15363134
119,70	47,85	32,78	7,50	37,82	5,11	159,90	898	15363135

Noch 9. Realsteueraufbringungskraft, Gemeindeanteile, Gewerbesteuerumlage und Steuereinnahmekraft derRegierungsbezirk Magdeburg
Landkreis Quedlinburg

Amtlicher Gemeinde- schlüssel	Kreisangehörige Gemeinden	Realsteueraufbringungskraft			Gemeinde- anteil an der Umsatz- steuer	Gemeinde- anteil an der Einkom- mensteuer	Gewerbe- steuer- umlage	Steuer- einnahme- kraft
		insgesamt	darunter					
			Grund- steuer B	Gewerbe- steuer				
in 1 000 EUR								
15364001	Bad Suderode	239	161	75	20	141	12	388
15364002	Badeborn	117	71	17	22	80	3	216
15364003	Ballenstedt, Stadt	1 121	635	450	112	506	70	1 668
15364004	Dankerode	78	60	11	5	51	2	133
15364005	Ditfurt	188	92	48	35	106	8	321
15364006	Friedrichsbrunn	104	91	11	11	78	2	192
15364007	Gernrode, Stadt	598	329	262	49	239	41	844
15364008	Güntersberge, Stadt	88	76	1	8	61	0	157
15364009	Harzgerode, Stadt	922	374	537	121	297	83	1 258
15364010	Hausneindorf	172	76	45	7	54	7	225
15364011	Hedersleben	147	81	36	15	91	6	247
15364012	Heteborn	40	22	5	1	18	1	59
15364013	Königerode	108	38	59	6	44	9	149
15364014	Neinstedt	116	80	30	24	133	5	269
15364015	Neudorf	58	49	5	3	36	1	97
15364016	Quedlinburg, Stadt	4 080	1 641	2 330	688	1 598	364	6 002
15364017	Radisleben	33	17	1	1	28	0	61
15364018	Rieder	311	123	161	53	121	25	460
15364019	Schielo	45	33	4	4	23	1	72
15364020	Siptenfelde	45	29	9	2	29	1	74
15364021	Stecklenberg	50	31	16	4	42	3	93
15364022	Straßberg	75	46	21	6	47	3	125
15364023	Thale, Stadt	1 478	819	652	230	873	102	2 479
15364024	Warnstedt	335	60	262	7	44	41	346
15364025	Weddersleben	90	54	29	7	79	4	172
15364026	Wedderstedt	296	24	255	4	31	40	292
15364027	Westerhausen	186	96	63	15	110	10	301

Kreisangehörigen Gemeinden im Jahr 2001 - in 1 000 EUR und EUR je Einwohner

 Regierungsbezirk Magdeburg
 Landkreis Quedlinburg

Realsteueraufbringungskraft			Gemeinde- anteil an der Umsatz- steuer	Gemeinde- anteil an der Einkom- mensteuer	Gewerbe- steuer- umlage	Steuer- einnahme- kraft	Einwohner	Amtlicher Gemeinde- schlüssel
insgesamt	darunter							
	Grund- steuer B	Gewerbe- steuer						
in EUR je Einwohner								
127,62	85,94	39,89	10,50	75,28	6,23	207,17	1 873	15364001
90,09	54,26	12,94	16,77	61,28	2,02	166,12	1 300	15364002
158,22	89,67	63,47	15,74	71,39	9,91	235,44	7 086	15364003
86,02	65,61	12,21	5,88	56,42	1,86	146,46	910	15364004
99,97	48,99	25,49	18,36	55,99	3,98	170,35	1 885	15364005
95,07	83,23	9,71	10,18	71,00	1,52	174,74	1 099	15364006
148,45	81,72	65,17	12,11	59,29	10,17	209,68	4 025	15364007
88,14	76,64	1,26	8,38	61,04	0,17	157,39	995	15364008
193,72	78,57	112,79	25,50	62,42	17,34	264,29	4 760	15364009
191,72	85,22	50,67	7,39	60,70	7,92	251,89	895	15364010
83,70	46,13	20,33	8,61	52,05	3,32	141,03	1 754	15364011
93,09	51,55	10,52	2,64	42,62	1,64	136,72	432	15364012
124,72	44,08	67,59	6,43	50,71	10,52	171,33	868	15364013
53,62	37,02	13,75	11,09	61,31	2,15	123,88	2 171	15364014
84,01	70,23	7,47	4,17	52,28	1,17	139,29	696	15364015
169,43	68,15	96,74	28,56	66,36	15,10	249,25	24 079	15364016
66,45	33,83	2,45	1,37	56,56	0,38	124,00	491	15364017
149,77	59,16	77,35	25,37	58,30	12,07	221,37	2 076	15364018
75,68	55,99	7,15	6,80	39,44	1,08	120,85	594	15364019
68,17	43,84	13,74	2,41	44,23	2,13	112,68	654	15364020
75,83	47,65	25,06	6,24	63,91	3,91	142,06	655	15364021
85,96	53,27	24,37	6,89	53,98	3,77	143,06	871	15364022
108,35	60,03	47,81	16,88	64,02	7,46	181,78	13 637	15364023
469,06	84,50	366,64	10,43	61,03	57,22	483,30	715	15364024
78,50	46,85	25,05	6,36	68,59	3,91	149,54	1 149	15364025
606,99	49,98	523,35	8,72	63,64	81,95	597,39	488	15364026
84,53	43,40	28,64	6,83	50,02	4,47	136,92	2 201	15364027

Noch 9. Realsteueraufbringungskraft, Gemeindeanteile, Gewerbesteuerumlage und Steuereinnahmekraft der

Regierungsbezirk Magdeburg
Landkreis Schönebeck

Amtlicher Gemeinde- schlüssel	Kreisangehörige Gemeinden	Realsteueraufbringungskraft			Gemeinde- anteil an der Umsatz- steuer	Gemeinde- anteil an der Einkom- mensteuer	Gewerbe- steuer- umlage	Steuer- einnahme- kraft
		insgesamt	darunter					
			Grund- steuer B	Gewerbe- steuer				
in 1 000 EUR								
15367001	Atzendorf	215	80	88	20	104	14	325
15367002	Barby (Elbe), Stadt	592	305	240	75	325	37	955
15367003	Biere	270	109	105	23	160	16	437
15367004	Breitenhagen	37	23	2	0	31	0	68
15367005	Brumby	86	56	-2	5	62	-0	153
15367006	Calbe (Saale), Stadt	2 229	867	1 265	215	778	197	3 024
15367007	Eggersdorf	89	67	18	7	92	3	186
15367008	Eickendorf	176	55	89	5	70	14	237
15367009	Förderstedt	322	117	145	28	138	23	465
15367010	Glinde	21	14	1	1	23	0	45
15367011	Glöthe	152	69	56	4	68	9	215
15367012	Gnadau	47	24	18	6	32	3	83
15367013	Großmühlingen	129	48	47	14	84	7	221
15367014	Groß Rosenberg	255	105	115	21	125	18	384
15367015	Kleinmühlingen	59	31	5	5	20	1	83
15367016	Löbnitz (Bode)	23	10	4	6	16	1	44
15367017	Lödderitz	21	13	-4	1	14	-1	38
15367018	Plötzky	141	85	47	9	77	7	219
15367019	Pömmelte	54	34	5	4	41	1	99
15367020	Pretzien	96	63	31	16	76	5	183
15367021	Ranies	28	17	4	4	32	1	63
15367022	Sachsendorf	72	47	1	2	19	0	93
15367023	Schönebeck (Elbe), Stadt	7 838	2 199	5 576	1 140	2 635	870	10 743
15367025	Tornitz	116	32	65	32	26	10	164
15367027	Welsleben	211	97	65	11	136	10	348
15367028	Wespen	17	12	1	0	15	0	33
15367029	Zens	37	13	9	0	11	1	47
15367030	Zuchau	79	17	37	1	20	6	93

Kreisangehörigen Gemeinden im Jahr 2001 - in 1 000 EUR und EUR je Einwohner

 Regierungsbezirk Magdeburg
 Landkreis Schönebeck

Realsteueraufbringungskraft			Gemeinde- anteil an der Umsatz- steuer	Gemeinde- anteil an der Einkom- mensteuer	Gewerbe- steuer- umlage	Steuer- einnahme- kraft	Einwohner	Amtlicher Gemeinde- schlüssel
insgesamt	darunter							
	Grund- steuer B	Gewerbe- steuer						
in EUR je Einwohner								
126,47	47,15	51,74	11,93	61,24	8,07	191,57	1 699	15367001
120,14	61,78	48,64	15,31	65,93	7,59	193,78	4 930	15367002
108,02	43,54	42,15	9,36	63,98	6,58	174,77	2 502	15367003
67,63	41,76	3,17	0,07	57,23	0,49	124,44	545	15367004
82,81	53,29	-1,54	4,34	59,53	-0,24	146,92	1 043	15367005
180,98	70,39	102,70	17,49	63,14	16,03	245,57	12 316	15367006
72,04	53,75	14,23	5,77	74,12	2,22	149,71	1 241	15367007
139,21	43,77	70,72	3,95	55,62	11,04	187,75	1 263	15367008
152,25	55,10	68,49	13,02	65,42	10,69	220,00	2 115	15367009
67,76	44,26	3,76	3,14	73,56	0,59	143,87	315	15367010
136,51	62,25	50,30	3,98	61,23	7,85	193,86	1 110	15367011
87,12	45,05	33,35	11,79	59,35	5,20	153,05	542	15367012
116,35	43,53	42,20	12,70	75,78	6,59	198,24	1 113	15367013
131,28	53,99	58,98	11,02	64,39	9,20	197,48	1 945	15367014
84,86	44,61	7,06	6,53	29,30	1,10	119,58	695	15367015
79,26	34,32	13,09	21,26	54,45	2,04	152,92	287	15367016
85,59	51,10	-15,78	5,89	56,94	-3,69	152,12	251	15367017
136,04	82,63	45,88	8,97	74,33	7,16	212,18	1 033	15367018
76,57	48,96	6,99	6,25	58,50	1,09	140,23	704	15367019
112,18	73,76	35,55	18,24	88,37	5,55	213,24	858	15367020
75,47	47,53	10,29	10,78	86,53	1,61	171,18	366	15367021
195,56	129,26	3,57	6,12	51,20	0,56	252,32	367	15367022
216,36	60,69	153,91	31,48	72,74	24,02	296,56	36 227	15367023
184,83	50,95	102,56	50,88	40,73	16,01	260,43	630	15367025
110,24	50,74	33,77	5,76	71,31	5,27	182,04	1 911	15367027
66,82	46,49	2,83	1,14	58,64	0,44	126,16	258	15367028
119,09	40,86	27,65	0,23	36,20	4,32	151,20	314	15367029
208,60	45,96	99,36	1,83	52,17	15,51	247,09	377	15367030

Noch 9. Realsteueraufbringungskraft, Gemeindeanteile, Gewerbesteuerumlage und Steuereinnahmekraft der

Regierungsbezirk Magdeburg
Landkreis Wernigerode

Amtlicher Gemeinde- schlüssel	Kreisangehörige Gemeinden	Realsteueraufbringungskraft			Gemeinde- anteil an der Umsatz- steuer	Gemeinde- anteil an der Einkom- mensteuer	Gewerbe- steuer- umlage	Steuer- einnahme- kraft
		insgesamt	darunter					
			Grund- steuer B	Gewerbe- steuer				
in 1 000 EUR								
15369001	Abbenrode	90	39	38	4	63	6	152
15369002	Allrode	76	58	9	4	36	1	115
15369003	Altenbrak	54	52	0	5	26	0	85
15369004	Benneckenstein (Harz), Stadt	301	156	139	38	165	22	483
15369005	Blankenburg (Harz), Stadt	2 302	1 303	966	567	1 277	157	3 988
15369006	Cattenstedt	45	32	8	2	40	1	86
15369007	Darlingerode	192	114	73	22	143	11	345
15369008	Derenburg, Stadt	260	154	51	32	149	8	434
15369009	Drübeck	-8	127	-143	12	129	-22	156
15369010	Elbingerode (Harz), Stadt	530	244	274	79	293	43	859
15369011	Elend	54	38	13	7	33	2	92
15369012	Hasselfelde, Stadt	630	171	443	122	172	69	855
15369013	Heimburg	89	61	13	9	67	2	163
15369014	Heudeber	159	100	26	14	85	4	254
15369015	Hüttenrode	89	58	21	5	64	3	155
15369016	Ilseburg (Harz), Stadt	633	460	166	128	551	26	1 287
15369017	Königshütte (Harz)	57	34	21	9	39	3	102
15369018	Langeln	102	45	26	4	77	4	179
15369019	Reddeber	528	70	449	62	44	70	563
15369020	Rübeland	148	82	58	20	93	9	252
15369021	Schierke	263	156	103	28	57	16	331
15369022	Schmatzfeld	34	18	8	2	25	1	59
15369023	Sorge	271	9	262	1	15	41	246
15369024	Stapelburg	129	62	57	9	101	9	231
15369025	Stiege	82	66	7	7	74	1	162
15369026	Tanne	53	39	11	2	44	2	98
15369027	Timmenrode	79	54	18	6	72	3	154
15369028	Trautenstein	37	27	6	6	38	1	80
15369029	Treseburg	12	10	2	1	6	0	19
15369030	Veckenstedt	130	63	47	12	105	7	239
15369031	Wasserleben	211	83	97	33	119	15	348
15369032	Wernigerode, Stadt	9 921	2 849	7 013	1 516	3 024	1 094	13 366
15369033	Wienrode	118	104	9	7	70	1	194

Kreisangehörigen Gemeinden im Jahr 2001 - in 1 000 EUR und EUR je Einwohner

 Regierungsbezirk Magdeburg
 Landkreis Wernigerode

Realsteueraufbringungskraft			Gemeinde- anteil an der Umsatz- steuer	Gemeinde- anteil an der Einkom- mensteuer	Gewerbe- steuer- umlage	Steuer- einnahme- kraft	Einwohner	Amtlicher Gemeinde- schlüssel
insgesamt	darunter							
	Grund- steuer B	Gewerbe- steuer						
in EUR je Einwohner								
95,17	41,55	40,29	4,65	65,98	6,29	159,52	950	15369001
103,55	79,14	12,29	5,66	49,09	1,92	156,38	734	15369002
124,55	118,87	0,36	11,28	59,26	0,06	195,04	437	15369003
122,08	63,06	56,49	15,54	66,97	8,82	195,78	2 466	15369004
138,32	78,33	58,07	34,06	76,71	9,42	239,68	16 641	15369005
58,25	42,01	10,56	2,65	52,35	1,65	111,59	767	15369006
87,65	51,79	33,47	9,95	64,99	5,22	157,37	2 194	15369007
94,15	55,72	18,54	11,56	53,94	2,89	156,76	2 766	15369008
-5,04	83,04	-93,12	8,11	84,18	-14,53	101,79	1 533	15369009
128,26	59,13	66,33	19,04	70,89	10,35	207,85	4 133	15369010
88,00	61,44	21,11	11,04	53,35	3,30	149,10	619	15369011
239,08	64,75	168,09	46,17	65,32	26,23	324,33	2 637	15369012
89,16	60,92	12,71	8,78	67,18	1,98	163,13	1 001	15369013
121,26	75,92	19,81	10,78	64,46	3,09	193,41	1 314	15369014
70,81	45,95	17,05	3,60	50,92	2,66	122,67	1 260	15369015
98,08	71,21	25,64	19,86	85,28	4,01	199,22	6 458	15369016
95,68	57,11	35,28	15,96	66,42	5,51	172,56	591	15369017
91,14	39,89	23,19	3,52	68,42	3,62	159,46	1 121	15369018
602,63	79,66	512,50	70,22	49,74	79,99	642,61	876	15369019
111,71	62,02	43,51	15,39	69,91	6,79	190,23	1 324	15369020
317,88	188,60	124,51	33,30	68,53	19,47	400,24	827	15369021
95,79	51,39	21,61	5,01	70,63	3,37	168,05	354	15369022
1 966,46	61,85	1 901,40	3,70	110,49	296,75	1 783,90	138	15369023
92,23	43,94	40,54	6,73	72,20	6,33	164,83	1 404	15369024
66,37	53,15	5,30	5,46	60,04	0,83	131,04	1 234	15369025
69,69	51,29	14,29	2,94	57,74	2,23	128,14	764	15369026
72,11	49,57	16,81	5,47	66,42	2,48	141,52	1 091	15369027
61,83	45,94	9,28	10,23	64,34	1,45	134,95	594	15369028
108,34	84,80	16,01	8,68	54,70	2,50	169,22	115	15369029
86,30	42,12	31,15	8,21	69,60	4,86	159,25	1 503	15369030
131,71	51,84	60,68	20,89	74,60	9,49	217,72	1 600	15369031
283,42	81,38	200,34	43,31	86,40	31,27	381,86	35 004	15369032
122,28	108,30	9,40	7,04	72,91	1,47	200,77	964	15369033

Noch 9. Realsteueraufbringungskraft, Gemeindeanteile, Gewerbesteuerumlage und Steuereinnahmekraft der

Regierungsbezirk Magdeburg
Altmarkkreis Salzwedel

Amtlicher Gemeinde- schlüssel	Kreisangehörige Gemeinden	Realsteueraufbringungskraft			Gemeinde- anteil an der Umsatz- steuer	Gemeinde- anteil an der Einkom- mensteuer	Gewerbe- steuer- umlage	Steuer- einnahme- kraft
		insgesamt	darunter					
			Grund- steuer B	Gewerbe- steuer				
in 1 000 EUR								
15370001	Ahlum	67	34	21	1	36	3	101
15370002	Algenstedt	25	17	1	0	12	0	37
15370003	Altensalzwedel	46	32	1	1	21	0	67
15370004	Altmersleben	33	20	2	4	24	0	60
15370005	Apenburg, Flecken	149	73	67	24	66	10	229
15370006	Arendsee (Altmark), Stadt	387	259	117	47	170	18	586
15370007	Badel	65	41	14	5	36	2	103
15370008	Bandau	50	28	9	4	20	1	73
15370009	Beetzendorf	290	145	128	33	107	20	410
15370010	Benkendorf	25	13	2	1	9	0	35
15370011	Berge	83	39	33	4	33	5	114
15370012	Bierstedt	41	12	23	0	7	4	45
15370013	Binde	41	22	8	4	16	1	60
15370014	Bonese	30	23	-0	1	17	-0	48
15370015	Bornsen	28	22	-0	1	26	-0	55
15370016	Breitenfeld	14	9	1	0	4	0	18
15370017	Brietz	149	91	52	15	71	8	227
15370018	Brunau	86	53	19	13	42	3	137
15370019	Chüden	120	45	59	5	22	9	139
15370020	Dähre	96	66	6	11	68	1	174
15370021	Dambeck	133	22	97	38	21	15	176
15370022	Dannefeld	45	30	2	0	22	0	66
15370023	Diesdorf, Flecken	264	146	74	24	131	12	408
15370024	Dönitz	15	10	0	0	5	0	20
15370025	Ellenberg	45	32	-1	1	27	-0	73
15370026	Engersen	87	33	42	3	31	7	115
15370027	Estedt	74	33	30	4	30	5	103
15370028	Fleetmark	167	57	88	18	50	14	221
15370029	Gardelegen, Stadt	5 946	1 589	4 331	383	808	676	6 461
15370030	Gieseritz	18	11	1	0	11	0	29
15370031	Gischau	1	5	-9	-	3	-1	5
15370032	Güssefeld	24	12	5	1	10	1	34
15370033	Hanum	21	12	1	0	13	0	34
15370034	Hemstedt	34	18	3	1	17	1	51
15370035	Henningen	82	53	8	3	52	1	135
15370036	Höwisch	17	9	3	1	4	1	21
15370038	Hohentramm	27	16	2	1	16	0	44
15370039	Hottendorf	20	13	4	1	23	1	44
15370040	Immekath	88	40	32	9	41	5	133
15370041	Jävenitz	139	76	49	10	90	8	231
15370042	Jahrstedt	75	54	11	3	53	2	129
15370043	Jeeben	34	22	1	0	17	0	51
15370044	Jeetze	87	29	46	5	23	7	108
15370045	Jeggau	31	14	10	0	8	2	38
15370046	Jeggeleben	44	24	6	3	18	1	65
15370047	Jerchel	40	17	17	2	17	3	56
15370048	Jeseritz	67	20	40	2	16	6	80
15370049	Jübar	62	37	16	6	52	3	118

Kreisangehörigen Gemeinden im Jahr 2001 - in 1 000 EUR und EUR je Einwohner

Regierungsbezirk Magdeburg
Altmarkkreis Salzwedel

Realsteueraufbringungskraft			Gemeinde- anteil an der Umsatz- steuer	Gemeinde- anteil an der Einkom- mensteuer	Gewerbe- steuer- umlage	Steuer- einnahme- kraft	Einwohner	Amtlicher Gemeinde- schlüssel
insgesamt	darunter							
	Grund- steuer B	Gewerbe- steuer						
in EUR je Einwohner								
125,57	63,36	39,67	1,61	68,04	6,19	189,03	536	15370001
128,94	87,13	5,84	1,54	59,92	0,91	189,48	196	15370002
105,90	74,64	2,89	2,76	48,36	0,45	156,57	431	15370003
99,55	60,76	6,05	11,23	72,61	0,95	182,45	329	15370004
149,45	72,80	67,15	24,17	66,17	10,48	229,31	997	15370005
125,18	83,82	37,77	15,34	54,80	5,89	189,42	3 095	15370006
130,24	82,62	28,49	10,67	71,92	4,45	208,37	496	15370007
106,04	58,95	18,39	7,67	42,99	2,87	153,83	476	15370008
145,10	72,44	64,17	16,50	53,60	10,01	205,19	1 998	15370009
127,62	67,13	10,45	3,10	47,61	1,63	176,70	199	15370010
115,56	53,88	46,72	5,26	45,88	7,29	159,41	715	15370011
257,28	71,58	142,25	2,14	41,79	22,20	279,01	161	15370012
118,31	62,68	22,21	12,48	45,80	3,47	173,13	349	15370013
98,26	74,29	-1,13	4,67	56,56	-0,17	159,66	303	15370014
74,95	58,75	-0,87	3,24	70,37	-0,13	148,69	372	15370015
81,93	55,43	4,17	0,08	24,10	0,65	105,47	166	15370016
159,09	97,18	56,01	16,07	75,75	8,74	242,18	936	15370017
128,95	80,28	28,01	19,51	62,51	4,37	206,60	664	15370018
233,38	87,31	114,41	10,55	43,33	17,86	269,41	515	15370019
97,26	67,27	6,31	11,27	69,49	0,98	177,04	984	15370020
336,63	56,20	246,64	95,68	52,01	38,49	445,83	395	15370021
101,40	67,53	5,36	0,86	49,40	0,84	150,83	440	15370022
123,22	68,11	34,58	11,43	61,09	5,40	190,34	2 141	15370023
107,71	71,65	0,58	0,20	35,22	0,09	143,04	143	15370024
99,51	71,17	-1,53	1,75	61,23	-0,24	162,73	448	15370025
149,04	57,19	71,65	5,89	52,44	11,18	196,18	585	15370026
168,14	75,07	67,00	9,88	66,99	10,46	234,55	441	15370027
206,57	70,97	108,71	22,34	62,06	16,97	274,01	807	15370028
489,67	130,84	356,70	31,57	66,56	55,68	532,12	12 142	15370029
105,38	62,72	3,02	1,70	61,33	0,55	167,86	173	15370030
12,80	64,50	-131,67	-	37,85	-20,55	71,20	71	15370031
110,76	54,77	24,61	3,79	46,60	3,84	157,31	214	15370032
98,64	56,63	3,38	0,10	58,70	0,53	156,92	216	15370033
103,21	55,86	9,90	2,01	52,67	1,55	156,35	325	15370034
109,14	70,42	10,38	4,29	68,80	1,62	180,60	750	15370035
117,70	61,48	23,09	5,43	29,72	3,58	149,27	144	15370036
92,81	53,90	7,52	2,14	53,73	1,17	147,51	296	15370038
67,97	42,11	14,08	4,41	77,02	2,20	147,20	298	15370039
137,23	62,49	49,95	13,76	64,40	7,75	207,64	642	15370040
110,66	60,41	38,74	8,15	71,18	6,05	183,94	1 258	15370041
92,35	66,15	13,22	3,93	64,53	2,06	158,75	815	15370042
123,47	78,01	4,73	1,32	59,65	0,74	183,70	278	15370043
201,47	66,24	106,00	10,68	52,24	16,54	247,85	434	15370044
135,50	61,07	42,69	1,98	34,14	6,66	164,95	228	15370045
110,17	59,69	14,13	8,34	46,08	2,21	162,39	400	15370046
123,86	53,70	51,75	4,90	53,51	8,08	174,19	324	15370047
227,96	66,43	134,22	7,69	54,81	20,95	269,51	296	15370048
93,29	55,14	24,64	9,06	77,66	3,85	176,15	668	15370049

Noch 9. Realsteueraufbringungskraft, Gemeindeanteile, Gewerbesteuerumlage und Steuereinnahmekraft der

Regierungsbezirk Magdeburg
Altmarkkreis Salzwedel

Amtlicher Gemeinde- schlüssel	Kreisangehörige Gemeinden	Realsteueraufbringungskraft			Gemeinde- anteil an der Umsatz- steuer	Gemeinde- anteil an der Einkom- mensteuer	Gewerbe- steuer- umlage	Steuer- einnahme- kraft
		insgesamt	darunter					
			Grund- steuer B	Gewerbe- steuer				
in 1 000 EUR								
15370050	Kahrstedt	21	12	0	1	10	0	32
15370051	Kakerbeck	94	71	10	28	58	2	179
15370052	Kalbe (Milde), Stadt	593	219	352	100	226	54	866
15370053	Kassieck	24	14	3	1	10	0	34
15370054	Kaulitz	24	11	1	0	8	0	32
15370055	Kerkau	16	6	2	0	10	0	26
15370056	Kläden	27	16	2	1	11	0	39
15370057	Kleinau	166	51	98	30	42	15	222
15370058	Klein Gartz	19	11	1	0	10	0	30
15370059	Klötze, Stadt	1 897	528	1 346	171	414	210	2 272
15370060	Kloster Neuendorf	63	35	25	3	36	4	98
15370061	Köckte	35	24	0	3	22	0	60
15370062	Kuhfelde	42	31	3	0	35	1	77
15370063	Kunrau	144	58	71	11	63	11	206
15370064	Kusey	373	95	259	25	69	40	426
15370065	Lagendorf	68	33	12	1	26	2	94
15370066	Langenapel	19	14	1	0	17	0	36
15370067	Leppin	39	25	3	5	16	0	59
15370068	Letzlingen	137	116	13	28	201	2	363
15370069	Liesten	37	21	6	0	13	1	50
15370070	Lindstedt	122	52	53	10	37	8	161
15370071	Lüdelsen	28	18	3	9	23	0	60
15370072	Mahlsdorf	46	31	5	2	23	1	70
15370073	Mechau	98	51	38	103	10	6	205
15370074	Mehmke	62	19	32	2	21	5	80
15370075	Mellin	24	16	3	0	11	0	35
15370076	Mieste	375	148	203	35	182	32	560
15370077	Miesterhorst	222	54	151	8	36	24	242
15370078	Nettgau	38	24	1	0	19	0	57
15370079	Neuekrug	24	13	-0	-	7	-0	31
15370080	Neuendorf	72	38	11	3	34	2	107
15370081	Neuendorf am Damm	99	12	74	4	10	12	101
15370082	Neuferchau	36	23	5	1	21	1	57
15370083	Neulingen	13	7	0	1	5	0	19
15370084	Osterwohle	67	43	2	6	30	0	103
15370085	Packebusch	43	30	0	2	26	0	71
15370086	Peckfitz	101	10	88	1	14	14	102
15370087	Potzehne	47	18	21	2	14	3	59
15370088	Pretzier	176	92	71	23	79	11	267
15370089	Püggen	9	4	0	0	3	0	12
15370090	Rademin	22	12	0	1	7	0	30
15370091	Riebau	34	18	3	1	20	1	55
15370092	Ristedt	21	14	0	2	15	0	38
15370093	Röwitz	34	18	1	1	7	0	42
15370094	Rohrberg	54	42	7	2	37	1	93
15370095	Roxförde	30	12	11	2	13	2	43
15370096	Sachau	16	9	1	0	6	0	22
15370097	Salzwedel, Stadt	6 872	1 878	4 963	673	1 622	775	8 392

Kreisangehörigen Gemeinden im Jahr 2001 - in 1 000 EUR und EUR je Einwohner

Regierungsbezirk Magdeburg
Altmarkkreis Salzwedel

Realsteueraufbringungskraft			Gemeinde- anteil an der Umsatz- steuer	Gemeinde- anteil an der Einkom- mensteuer	Gewerbe- steuer- umlage	Steuer- einnahme- kraft	Einwohner	Amtlicher Gemeinde- schlüssel
insgesamt	darunter							
	Grund- steuer B	Gewerbe- steuer						
in EUR je Einwohner								
78,06	45,14	1,55	2,09	36,56	0,24	116,46	275	15370050
95,14	71,71	9,81	28,87	59,40	1,53	181,88	984	15370051
194,96	71,91	115,80	32,80	74,40	17,59	284,57	3 042	15370052
105,59	63,40	11,82	5,02	43,86	1,85	152,62	226	15370053
109,94	53,18	2,96	0,46	39,07	0,46	149,01	216	15370054
64,69	23,12	9,55	1,31	43,27	1,49	107,78	242	15370055
98,96	58,17	6,32	5,15	39,45	0,99	142,57	272	15370056
242,01	75,29	142,74	43,82	61,00	22,28	324,55	684	15370057
115,39	65,88	4,64	0,26	62,34	0,72	177,27	167	15370058
330,01	91,92	234,14	29,82	72,06	36,54	395,35	5 747	15370059
119,09	65,25	47,10	5,59	68,36	7,35	185,69	530	15370060
77,18	53,28	0,42	5,64	48,11	0,07	130,87	458	15370061
84,32	62,91	6,71	0,91	71,61	1,05	155,80	494	15370062
145,52	58,72	72,25	11,04	63,71	11,28	209,00	987	15370063
391,68	99,63	271,77	25,85	72,12	42,41	447,23	952	15370064
120,22	58,60	21,34	1,39	46,61	3,33	164,89	568	15370065
65,39	47,63	4,85	1,50	59,17	0,76	125,29	288	15370066
86,83	55,67	5,82	10,84	36,73	0,91	133,49	445	15370067
86,11	73,05	7,91	17,45	126,45	1,23	228,77	1 586	15370068
114,84	65,91	17,84	1,03	41,24	2,79	154,32	321	15370069
178,12	76,22	77,80	14,88	54,85	12,14	235,71	683	15370070
101,78	66,39	9,20	33,79	81,99	1,44	216,13	278	15370071
124,08	84,75	13,07	4,74	62,69	2,04	189,47	368	15370072
345,14	180,65	136,02	363,10	35,66	21,23	722,67	283	15370073
197,13	62,08	102,13	6,54	65,74	15,94	253,47	314	15370074
100,35	66,82	12,67	0,09	44,50	1,98	142,97	242	15370075
154,13	61,00	83,42	14,25	74,69	13,02	230,06	2 434	15370076
298,60	73,11	202,85	10,47	48,49	31,66	325,91	743	15370077
102,67	64,05	2,39	0,86	51,23	0,37	154,38	368	15370078
104,46	57,60	-0,65	-	32,42	-0,10	136,99	229	15370079
116,65	62,29	18,09	5,17	54,36	2,82	173,36	617	15370080
370,02	45,65	278,58	15,37	36,61	43,48	378,53	267	15370081
85,12	53,90	12,89	2,16	50,38	2,01	135,65	422	15370082
119,89	59,47	4,53	5,42	46,69	0,71	171,29	110	15370083
119,59	76,17	3,30	11,49	53,94	0,51	184,50	558	15370084
102,56	70,29	0,94	4,22	60,52	0,15	167,15	422	15370085
610,84	57,91	534,66	7,44	82,88	83,45	617,71	165	15370086
163,87	60,83	72,08	5,86	47,76	11,25	206,24	288	15370087
127,74	66,72	51,33	16,69	57,62	8,01	194,04	1 377	15370088
155,87	61,02	2,05	0,12	46,90	0,31	202,58	59	15370089
92,26	52,76	1,63	4,56	30,03	0,25	126,60	236	15370090
105,47	54,23	10,19	3,54	60,20	1,59	167,62	327	15370091
82,61	55,62	0,66	6,47	58,71	0,11	147,68	255	15370092
158,25	86,62	4,22	2,97	34,39	0,66	194,95	213	15370093
88,21	67,89	12,08	4,02	60,75	1,88	151,10	616	15370094
121,75	49,66	42,41	6,42	52,50	6,62	174,04	248	15370095
97,35	53,62	5,23	0,81	40,19	0,88	137,47	160	15370096
338,24	92,43	244,29	33,12	79,86	38,13	413,08	20 316	15370097

Noch 9. Realsteueraufbringungskraft, Gemeindeanteile, Gewerbesteuerumlage und Steuereinnahmekraft der

 Regierungsbezirk Magdeburg
 Altmarkkreis Salzwedel

Amtlicher Gemeinde- schlüssel	Kreisangehörige Gemeinden	Realsteueraufbringungskraft			Gemeinde- anteil an der Umsatz- steuer	Gemeinde- anteil an der Einkom- mensteuer	Gewerbe- steuer- umlage	Steuer- einnahme- kraft
		insgesamt	darunter					
			Grund- steuer B	Gewerbe- steuer				
in 1 000 EUR								
15370098	Sanne-Kerkuhn	34	19	3	1	14	0	49
15370099	Schenkenhorst	22	13	2	1	8	0	31
15370100	Schrampe	44	30	7	3	13	1	60
15370101	Schwiesau	92	19	65	4	26	10	111
15370102	Seebenau	78	34	30	6	34	5	113
15370103	Seethen	15	9	-0	0	9	-0	24
15370104	Sichau	19	11	2	1	11	0	31
15370105	Siedenlangenbeck	121	37	69	10	29	11	149
15370106	Solpke	85	32	44	6	46	7	130
15370107	Stappenbeck	37	25	3	2	19	0	59
15370108	Steimke	35	21	3	2	21	1	58
15370109	Steinitz	238	61	173	19	28	27	259
15370110	Tangeln	33	22	2	3	28	0	64
15370111	Thielbeer	22	10	4	0	6	1	27
15370112	Tylsen	14	9	1	0	8	0	22
15370113	Valfitz	37	14	16	1	6	2	41
15370114	Vienau	26	8	3	1	23	0	49
15370115	Vissum	29	15	2	0	12	0	40
15370116	Wallstawe	56	31	15	4	39	2	97
15370117	Wannefeld	85	22	54	2	23	8	103
15370118	Wenze	58	38	-1	2	31	0	91
15370119	Wernstedt	23	14	3	0	10	0	33
15370120	Wieblitz-Eversdorf	39	16	13	5	16	2	58
15370121	Wiepke	26	19	3	1	14	1	41
15370122	Winkelstedt	33	18	1	3	15	0	50
15370123	Winterfeld	201	45	138	26	36	21	242
15370124	Zethlingen	37	21	4	1	15	1	54
15370125	Zichtau	54	27	17	1	18	3	70
15370126	Ziemendorf	17	11	1	1	9	0	26

Kreisangehörigen Gemeinden im Jahr 2001 - in 1 000 EUR und EUR je Einwohner

 Regierungsbezirk Magdeburg
 Altmarkkreis Salzwedel

Realsteueraufbringungskraft			Gemeinde- anteil an der Umsatz- steuer	Gemeinde- anteil an der Einkom- mensteuer	Gewerbe- steuer- umlage	Steuer- einnahme- kraft	Einwohner	Amtlicher Gemeinde- schlüssel
insgesamt	darunter							
	Grund- steuer B	Gewerbe- steuer	in EUR je Einwohner					
105,78	57,94	7,83	3,75	43,40	1,22	151,70	322	15370098
123,63	70,88	13,76	4,67	46,67	2,15	172,82	180	15370099
135,18	91,39	20,72	9,72	40,05	3,23	181,72	328	15370100
235,27	48,68	166,45	9,26	67,55	25,98	286,10	389	15370101
120,67	52,04	46,62	8,53	52,76	7,28	174,68	646	15370102
86,02	50,52	-0,06	2,49	50,86	-0,01	139,39	173	15370103
75,58	41,51	6,24	2,40	44,67	0,97	121,68	254	15370104
240,16	74,04	136,60	19,60	58,14	21,32	296,58	503	15370105
137,28	52,08	71,60	9,62	74,05	11,17	209,77	621	15370106
91,30	62,19	6,29	5,94	47,90	0,98	144,16	406	15370107
88,28	53,54	8,62	4,03	53,48	1,35	144,45	399	15370108
509,44	130,03	368,93	41,59	59,93	57,58	553,38	468	15370109
83,24	55,26	5,98	8,73	70,78	0,93	161,82	396	15370110
117,41	56,19	21,94	2,34	29,97	3,42	146,30	184	15370111
101,39	65,67	3,68	0,26	57,16	0,57	158,24	140	15370112
206,34	77,69	89,28	4,99	34,41	13,93	231,81	177	15370113
56,58	16,99	5,76	1,30	50,86	0,90	107,84	454	15370114
108,35	55,55	6,82	1,33	44,02	1,06	152,63	265	15370115
107,11	58,74	29,43	8,51	73,92	4,59	184,94	523	15370116
282,87	74,04	179,74	7,77	77,06	28,05	339,64	302	15370117
92,07	59,98	-1,10	3,76	49,31	0,17	144,97	629	15370118
98,76	57,57	11,71	0,94	40,74	1,83	138,63	235	15370119
132,47	55,03	44,48	16,18	56,30	6,94	198,01	291	15370120
114,64	82,57	14,08	3,12	62,66	2,20	178,23	230	15370121
98,87	55,67	2,76	7,66	44,71	0,43	150,81	329	15370122
287,73	65,25	197,46	37,90	52,27	30,82	347,08	697	15370123
101,32	58,20	11,96	3,91	41,86	1,87	145,22	369	15370124
177,36	88,59	54,75	2,70	57,94	8,54	229,46	303	15370125
72,58	47,10	2,28	2,63	39,99	0,35	114,85	229	15370126

10. Realsteuerhebesätze der Kreisangehörigen Gemeinden in den Jahren 2000 und 2001

Regierungsbezirk Dessau
Landkreis Anhalt-Zerbst

Amtlicher Gemeinde- schlüssel	Kreisangehörige Gemeinden	Grundsteuer A		Grundsteuer B		Gewerbsteuer	
		2000	2001	2000	2001	2000	2001
		in %					
15151001	Bias	300	300	300	300	300	300
15151002	Bornum	250	250	300	300	200	200
15151003	Bräsen	300	300	300	300	300	300
15151004	Brambach	300	300	300	300	300	300
15151005	Brandhorst	250	250	300	300	300	300
15151006	Buhlendorf	200	200	300	300	310	310
15151007	Buko	350	350	350	350	300	300
15151008	Cobbelsdorf	300	300	300	300	300	300
15151009	Coswig (Anhalt), Stadt	250	280	320	330	320	320
15151010	Deetz	250	250	350	350	310	310
15151011	Dobritz	300	300	350	350	350	350
15151012	Dornburg	300	300	300	300	300	300
15151013	Düben	300	300	300	300	300	300
15151014	Gehrden	300	300	300	300	300	300
15151015	Gödnitz	500	400	300	300	300	300
15151016	Gohrau	300	300	300	300	300	300
15151017	Griebo	300	300	350	350	350	350
15151018	Griesen	250	250	300	310	300	300
15151019	Grimme	200	250	300	330	300	300
15151020	Güterglück	300	300	300	300	300	300
15151021	Hobeck	260	260	300	300	300	300
15151022	Hohenlepte	300	300	300	300	300	300
15151023	Horstdorf	250	250	300	300	300	300
15151024	Hundeluft	300	300	320	320	300	300
15151025	Jeber-Bergfrieden	300	300	300	300	300	300
15151026	Jütrichau	300	300	300	300	300	300
15151027	Kakau	250	250	300	300	300	300
15151028	Klieken	250	250	350	350	350	350
15151029	Köselitz	450	450	450	450	350	350
15151030	Ladeburg	260	260	300	300	300	300
15151031	Leitzkau	260	260	300	300	300	300
15151032	Leps	300	300	300	300	300	300
15151033	Lindau, Stadt	200	270	300	350	310	310
15151034	Loburg, Stadt	350	350	330	330	330	330
15151035	Lübs	300	300	300	300	300	300
15151037	Luso	300	300	300	300	300	300
15151038	Möllendorf	200	200	300	300	300	300
15151039	Moritz	300	300	300	300	300	300
15151040	Mühlstedt	300	300	300	300	320	320
15151041	Nedlitz	400	400	400	400	400	400
15151042	Nutha	300	300	300	300	300	300
15151043	Oranienbaum, Stadt	250	250	320	330	310	310
15151044	Polenzko	300	300	300	300	300	300
15151045	Prödel	300	300	300	300	300	300
15151046	Pulspforde	300	300	300	300	300	300
15151047	Ragösen	300	300	300	300	300	300
15151048	Rehsen	250	250	300	300	300	300
15151049	Reuden	230	230	330	330	300	300
15151050	Riesigk	250	250	300	300	300	300
15151051	Rodleben	270	270	320	320	290	320

Noch 10. Realsteuerhebesätze der Kreisangehörigen Gemeinden in den Jahren 2000 und 2001

Regierungsbezirk Dessau
Landkreis Anhalt-Zerbst

Amtlicher Gemeinde- schlüssel	Kreisangehörige Gemeinden	Grundsteuer A		Grundsteuer B		Gewerbsteuer	
		2000	2001	2000	2001	2000	2001
		in %					
15151052	Rosian	260	260	300	300	300	300
15151053	Roßlau (Elbe), Stadt	298	250	351	350	329	330
15151054	Schweinitz	260	260	320	320	320	320
15151055	Senst	200	300	300	350	300	350
15151056	Serno	300	300	300	300	300	300
15151057	Stackelitz	300	300	300	300	300	300
15151058	Steutz	300	300	300	300	300	300
15151059	Straguth	200	300	300	400	300	400
15151061	Thießen	300	300	350	350	300	300
15151062	Vockerode	300	350	320	350	320	350
15151063	Walternienburg	300	300	300	300	300	300
15151064	Wörlitz, Stadt	330	350	330	350	330	350
15151065	Wörpen	300	300	320	320	300	300
15151066	Zeppernick	260	260	300	300	300	300
15151067	Zerbst, Stadt	200	300	320	350	320	350
15151068	Zernitz	250	250	350	350	180	180
15151069	Zieko	300	300	300	300	300	300

Noch 10. Realsteuerhebesätze der Kreisangehörigen Gemeinden in den Jahren 2000 und 2001

Regierungsbezirk Dessau
Landkreis Bernburg

Amtlicher Gemeinde- schlüssel	Kreisangehörige Gemeinden	Grundsteuer A		Grundsteuer B		Gewerbsteuer	
		2000	2001	2000	2001	2000	2001
		in %					
15153001	Aderstedt	300	300	300	300	300	300
15153002	Alsleben (Saale), Stadt	300	300	350	350	300	300
15153003	Baalberge	250	250	350	350	350	350
15153004	Beesenlaublingen	300	300	300	300	300	300
15153005	Belleben	300	300	300	300	300	300
15153006	Bernburg (Saale), Stadt	250	250	320	320	330	330
15153007	Biendorf	300	310	310	330	300	325
15153008	Cörmigk	300	300	400	400	350	350
15153009	Edlau	240	260	300	320	350	350
15153010	Gerbitz	266	266	330	330	322	322
15153011	Gerlebogk	250	250	300	300	400	400
15153012	Golbitz	290	290	300	300	290	290
15153013	Gröna	300	300	300	300	300	300
15153014	Güsten, Stadt	240	240	300	300	310	310
15153015	Ilberstedt	265	265	345	345	346	346
15153016	Könnern, Stadt	290	290	300	300	290	290
15153017	Latdorf	266	266	330	330	322	322
15153018	Lebendorf	290	290	300	300	290	290
15153019	Neugattersleben	266	266	330	330	322	322
15153020	Nienburg (Saale), Stadt	266	266	330	330	322	322
15153021	Peißen	200	200	400	400	300	300
15153022	Plötzkau	300	300	300	300	300	300
15153023	Pobzig	266	266	330	330	316	316
15153024	Poley	300	300	350	350	300	320
15153025	Preußlitz	300	300	400	400	350	350
15153026	Schackstedt	300	300	300	300	300	300
15153027	Strenznaundorf	300	300	300	300	300	300
15153029	Wedlitz	266	266	330	330	316	316
15153030	Wiendorf	300	300	300	350	400	400
15153031	Wohlsdorf	350	350	350	350	300	300
15153032	Zickeritz	290	290	300	300	300	300

Noch 10. Realsteuerhebesätze der Kreisangehörigen Gemeinden in den Jahren 2000 und 2001

 Regierungsbezirk Dessau
 Landkreis Bitterfeld

Amtlicher Gemeinde- schlüssel	Kreisangehörige Gemeinden	Grundsteuer A		Grundsteuer B		Gewerbsteuer	
		2000	2001	2000	2001	2000	2001
		in %					
15154001	Altjeßnitz	200	270	300	330	300	330
15154002	Bitterfeld, Stadt	300	300	360	360	360	360
15154003	Bobbau	200	265	300	300	300	300
15154004	Brehna, Stadt	225	270	305	330	300	300
15154005	Burgkernitz	400	400	300	300	350	350
15154006	Friedersdorf	260	260	315	315	300	300
15154007	Glebitzsch	250	250	300	300	300	300
15154008	Göthnitz	240	240	300	300	200	200
15154009	Gossa	200	200	300	300	300	300
15154010	Greppin	200	200	350	350	300	320
15154011	Gröbern	200	200	300	300	300	300
15154012	Großzöberitz	200	200	300	300	300	300
15154013	Heideloh	250	250	300	300	300	300
15154014	Holzweißig	200	200	300	300	310	310
15154015	Jeßnitz, Stadt	200	200	300	300	300	300
15154016	Krina	200	400	300	300	300	350
15154017	Löberitz	250	250	320	320	250	250
15154018	Marke	200	250	300	320	300	300
15154019	Mühlbeck	200	260	300	300	300	300
15154020	Muldenstein	200	200	300	300	300	300
15154021	Petersroda	200	200	300	300	300	300
15154022	Plodda	200	200	300	300	350	350
15154023	Pouch	200	200	300	300	300	300
15154024	Quetzdölsdorf	300	300	300	300	250	250
15154025	Raguhn, Stadt	260	260	320	320	320	320
15154026	Ramsin	220	220	300	300	300	300
15154027	Renneritz	265	265	325	325	325	325
15154028	Retzau	200	200	300	300	300	300
15154030	Rödgen	230	230	300	300	280	280
15154031	Rösa	200	200	300	300	350	350
15154032	Roitzsch	200	200	300	330	300	300
15154033	Salzfurkapelle	200	230	300	310	300	310
15154034	Sandersdorf	300	300	300	310	290	300
15154035	Schierau	300	300	300	320	250	320
15154036	Schlaitz	200	200	300	300	350	350
15154037	Schrenz	200	200	300	300	250	250
15154038	Schwemsa	220	220	300	300	320	320
15154039	Spören	250	250	310	310	300	300
15154040	Stumsdorf	200	200	300	300	250	250
15154041	Thalheim	250	250	330	330	330	160
15154042	Thurland	200	250	300	300	200	280
15154043	Tornau vor der Heide	200	200	300	300	200	200
15154044	Wolfen, Stadt	200	300	380	380	330	360
15154045	Zörbig, Stadt	200	250	300	320	300	310
15154046	Zscherndorf	300	310	300	310	300	300

Noch 10. Realsteuerhebesätze der Kreisangehörigen Gemeinden in den Jahren 2000 und 2001

Regierungsbezirk Dessau
Landkreis Köthen

Amtlicher Gemeinde- schlüssel	Kreisangehörige Gemeinden	Grundsteuer A		Grundsteuer B		Gewerbsteuer	
		2000	2001	2000	2001	2000	2001
		in %					
15159001	Aken (Elbe), Stadt	300	300	400	400	320	330
15159002	Arensdorf	250	250	300	300	314	314
15159003	Baasdorf	240	240	300	300	320	320
15159004	Chörau	350	350	300	300	350	350
15159005	Cösitz	270	270	350	350	300	300
15159006	Cosa	230	230	320	320	250	250
15159007	Diebzig	300	300	350	350	320	320
15159008	Dohndorf	250	250	350	350	350	350
15159009	Dornbock	350	350	350	350	300	300
15159010	Drosa	300	300	350	350	350	350
15159011	Edderitz	280	280	300	300	300	300
15159012	Elsnigk	250	350	300	350	300	350
15159013	Fraßdorf	300	300	400	400	350	350
15159014	Glauzig	250	250	320	320	330	330
15159015	Gnetsch	270	270	320	320	320	320
15159016	Görzig	200	200	300	300	280	280
15159017	Gröbzig, Stadt	280	280	300	300	300	300
15159018	Großbadegast	380	380	400	400	350	350
15159019	Großpaschleben	250	250	350	350	300	250
15159020	Hinsdorf	300	300	300	300	300	300
15159021	Kleinpaschleben	225	225	325	325	325	325
15159023	Köthen (Anhalt), Stadt	240	240	320	320	330	330
15159024	Libbesdorf	400	400	400	400	400	400
15159025	Libehna	250	250	315	315	315	315
15159026	Löbnitz an der Linde	250	250	350	350	350	350
15159027	Maasdorf	280	280	300	300	300	300
15159028	Meilendorf	400	400	400	400	400	400
15159030	Micheln	330	330	330	330	310	310
15159031	Osternienburg	350	350	350	350	300	300
15159032	Piethen	280	280	300	300	300	300
15159033	Prosigk	300	300	350	350	300	300
15159034	Quellendorf	350	350	400	400	350	350
15159035	Radegast, Stadt	250	250	320	320	320	320
15159036	Reppichau	350	350	350	350	300	300
15159037	Reupzig	400	400	400	400	400	400
15159038	Riesdorf	250	250	320	320	250	250
15159039	Scheuder	350	350	400	400	350	350
15159040	Schortewitz	220	220	320	320	300	300
15159041	Trebbichau an der Fuhne	230	270	320	320	250	300
15159042	Trinum	250	250	350	350	350	350
15159043	Weißandt-Gölsau	270	270	320	320	320	320
15159044	Wieskau	280	280	300	300	300	300
15159045	Wörbzig	250	250	350	350	350	350
15159046	Wülknitz	250	250	350	350	350	350
15159047	Wulfen	350	350	350	350	300	300
15159048	Zabitz	250	300	350	350	350	350
15159049	Zehbitz	200	200	300	300	250	250

Noch 10. Realsteuerhebesätze der Kreisangehörigen Gemeinden in den Jahren 2000 und 2001

Regierungsbezirk Dessau
Landkreis Wittenberg

Amtlicher Gemeinde- schlüssel	Kreisangehörige Gemeinden	Grundsteuer A		Grundsteuer B		Gewerbsteuer	
		2000	2001	2000	2001	2000	2001
		in %					
15171001	Abtsdorf	200	200	300	300	250	250
15171002	Annaburg, Stadt	200	200	300	300	300	300
15171004	Ateritz	300	300	300	327	300	322
15171005	Axien	230	230	300	300	300	300
15171006	Bad Schmiedeberg, Stadt	275	275	330	330	320	320
15171008	Bergwitz	220	220	300	300	300	300
15171009	Bethau	200	200	300	300	300	300
15171010	Boßdorf	250	250	300	300	250	250
15171011	Bülzig	200	200	300	300	150	150
15171012	Busckuhnsdorf	200	200	300	300	250	250
15171013	Dabrun	300	300	325	325	300	300
15171014	Dietrichsdorf	250	250	300	300	250	250
15171015	Dorna	300	300	325	325	322	322
15171017	Elster (Elbe)	200	200	300	300	300	300
15171018	Eutzsch	300	300	319	327	316	322
15171019	Gadegast	200	200	300	300	300	300
15171020	Gentha	200	200	300	300	300	300
15171021	Globig-Bleddin	250	250	300	320	250	300
15171023	Gräfenhainichen, Stadt	266	266	327	327	300	300
15171024	Groß Naundorf	200	200	300	300	300	300
15171025	Holzdorf	200	220	300	320	250	250
15171026	Jessen (Elster), Stadt	250	250	310	310	310	310
15171027	Jüdenberg	300	300	350	350	300	300
15171028	Kemberg, Stadt	300	300	310	327	320	320
15171030	Kleinkorga	200	200	300	300	250	250
15171031	Klößen	200	200	300	325	300	300
15171032	Korgau	250	260	300	320	250	250
15171033	Kropstädt	200	200	300	300	250	250
15171034	Labrun	250	250	300	300	300	300
15171035	Lebien	225	225	300	300	300	300
15171036	Leetza	200	200	300	300	250	250
15171038	Linda (Elster)	250	250	300	300	250	250
15171039	Listerfehrda	200	200	300	300	300	300
15171040	Löben	200	200	300	300	250	250
15171041	Mellnitz	200	200	300	300	300	300
15171042	Meuro	250	250	300	300	250	250
15171043	Mochau	215	215	300	300	300	300
15171044	Möhlau	200	200	300	300	400	400
15171045	Mönchenhöfe	200	200	300	300	250	250
15171046	Morxdorf	200	200	300	300	300	300
15171047	Mühlanger	266	266	327	327	322	322
15171048	Naundorf bei Seyda	200	200	300	300	300	300
15171049	Neuerstadt	200	200	250	250	250	250
15171050	Nudersdorf	300	300	300	300	250	250
15171051	Plossig	225	225	300	300	210	210
15171052	Premsendorf	200	200	300	300	250	250
15171053	Prettin, Stadt	230	230	300	300	300	300
15171054	Pretzsch (Elbe), Stadt	200	250	300	320	300	300
15171055	Priesitz	200	200	300	300	300	300
15171056	Purzien	200	200	300	300	300	300

Noch 10. Realsteuerhebesätze der Kreisangehörigen Gemeinden in den Jahren 2000 und 2001

 Regierungsbezirk Dessau
 Landkreis Wittenberg

Amtlicher Gemeinde- schlüssel	Kreisangehörige Gemeinden	Grundsteuer A		Grundsteuer B		Gewerbsteuer	
		2000	2001	2000	2001	2000	2001
		in %					
15171057	Rackith	300	300	300	300	300	300
15171058	Rade	200	200	300	300	300	300
15171059	Radis	220	220	300	300	300	300
15171060	Rahnsdorf	200	200	300	300	250	250
15171061	Reicho	200	200	300	300	250	250
15171062	Rotta	220	220	300	300	300	300
15171064	Schköna	220	220	300	300	300	300
15171065	Schleesen	220	220	350	350	350	350
15171066	Schmilkendorf	215	215	300	300	300	300
15171067	Schnellin	255	255	310	310	250	250
15171068	Schützberg	200	200	300	300	300	300
15171069	Selbitz	220	220	300	300	300	300
15171070	Seyda, Stadt	270	270	330	330	300	300
15171071	Söllichau	250	250	300	300	250	250
15171072	Straach	220	220	300	300	250	250
15171073	Tornau	220	220	300	300	280	280
15171074	Trebitz	200	200	300	300	250	250
15171075	Uthausen	220	220	300	300	300	300
15171076	Wartenburg	300	300	319	319	316	316
15171077	Wittenberg, Lutherstadt	200	200	330	330	345	341
15171078	Zahna, Stadt	200	200	300	300	300	300
15171079	Zemnick	250	250	300	300	300	300
15171080	Zörnigall	200	250	300	325	250	250
15171081	Zschornowitz	200	200	300	350	300	300

Noch 10. Realsteuerhebesätze der Kreisangehörigen Gemeinden in den Jahren 2000 und 2001

Regierungsbezirk Halle
Burgenlandkreis

Amtlicher Gemeinde- schlüssel	Kreisangehörige Gemeinden	Grundsteuer A		Grundsteuer B		Gewerbsteuer	
		2000	2001	2000	2001	2000	2001
		in %					
15256001	Abtlöbnitz	350	350	350	350	350	350
15256002	Altenroda	300	300	300	300	300	300
15256003	Bad Bibra, Stadt	300	300	330	330	320	320
15256004	Bad Kösen, Stadt	350	350	450	450	350	350
15256005	Balgstädt	250	250	300	300	300	300
15256006	Baumersroda	300	300	300	300	300	300
15256007	Bergisdorf	200	200	300	300	300	300
15256008	Billroda	300	300	300	300	300	300
15256009	Bornitz	250	250	330	330	400	400
15256010	Breitenbach	200	200	300	300	400	400
15256011	Bröckkau	300	300	400	400	300	300
15256012	Bucha	300	300	300	300	200	200
15256013	Burgholzhausen	300	300	300	300	300	300
15256014	Burgscheidungen	300	300	300	300	300	300
15256015	Burkersroda	340	340	300	300	300	300
15256016	Casekirchen	300	300	300	300	300	300
15256017	Crölpa-Löbschütz	300	300	300	300	300	300
15256018	Deuben	240	240	300	300	300	300
15256019	Döbris	240	240	300	300	300	300
15256020	Döschwitz	250	250	320	320	350	350
15256021	Draschwitz	220	220	330	330	350	350
15256022	Droßdorf	300	300	400	400	300	300
15256023	Droyßig	300	300	300	300	400	400
15256024	Ebersroda	200	200	300	300	300	300
15256025	Eckartsberga, Stadt	300	300	300	300	300	300
15256027	Freyburg (Unstrut), Stadt	300	300	300	300	300	300
15256028	Geußnitz	300	300	400	400	300	300
15256029	Gieckau	300	300	300	300	300	300
15256030	Gleina	300	325	300	325	300	325
15256031	Göbitz	300	300	300	300	400	400
15256032	Görschen	300	350	300	400	300	300
15256033	Goldschau	300	300	315	315	315	315
15256034	Golzen	300	300	300	300	300	300
15256035	Grana	200	200	300	300	400	400
15256036	Größnitz	300	300	300	300	300	300
15256037	Haynsburg	250	250	300	300	350	350
15256038	Herrngosserstedt	300	300	300	300	300	300
15256039	Heuckewalde	300	300	400	400	290	290
15256040	Hirschroda	300	300	300	300	300	300
15256041	Janisroda	350	350	350	350	350	350
15256042	Kahlwinkel	300	300	300	300	300	300
15256043	Karsdorf	250	250	300	300	300	300
15256044	Kayna	300	300	400	400	300	300
15256045	Kirchscheidungen	300	300	300	300	300	300
15256046	Kleinhelmsdorf	300	300	300	300	300	300
15256048	Klosterhäseler	300	300	300	300	350	350
15256049	Könderitz	300	300	300	300	300	300
15256050	Kretzschau	230	230	330	330	350	350
15256051	Langendorf	250	250	300	300	300	300
15256052	Laucha an der Unstrut, Stadt	300	300	320	320	300	300

Noch 10. Realsteuerhebesätze der Kreisangehörigen Gemeinden in den Jahren 2000 und 2001

 Regierungsbezirk Halle
 Burgenlandkreis

Amtlicher Gemeinde- schlüssel	Kreisangehörige Gemeinden	Grundsteuer A		Grundsteuer B		Gewerbsteuer	
		2000	2001	2000	2001	2000	2001
		in %					
15256053	Leislau	300	300	300	300	300	300
15256054	Löbitz	300	300	330	330	325	325
15256055	Lossa	300	300	300	300	300	300
15256056	Luckenau	240	240	300	300	400	400
15256057	Meineweh	300	300	300	300	300	300
15256058	Memleben	300	300	350	350	260	260
15256059	Mertendorf	300	300	300	300	300	300
15256060	Möllern	300	300	300	300	300	300
15256061	Molau	300	300	300	300	300	300
15256062	Naumburg (Saale), Stadt	230	230	330	330	330	330
15256063	Nebra (Unstrut), Stadt	270	270	300	300	300	300
15256064	Nonnewitz	240	240	300	300	300	300
15256065	Osterfeld, Stadt	300	300	300	300	300	300
15256066	Pödelist	300	300	300	300	300	300
15256067	Pretzsch	300	300	300	300	300	300
15256068	Prießnitz	350	350	350	350	350	350
15256069	Profen	220	220	330	330	300	300
15256070	Rehmsdorf	300	300	300	300	200	200
15256071	Reinsdorf	300	300	300	300	250	250
15256072	Reuden	220	220	340	340	300	300
15256073	Saubach	300	300	300	300	300	300
15256074	Schellbach	200	200	300	300	400	300
15256075	Schleberoda	300	300	300	300	300	300
15256076	Schönburg	300	300	300	330	300	300
15256077	Spielberg	300	300	300	300	300	300
15256078	Spora	300	300	300	320	320	320
15256079	Steinburg	300	300	300	300	300	300
15256080	Stößen, Stadt	300	300	350	350	320	320
15256081	Taugwitz	300	300	300	300	300	300
15256082	Thalwinkel	300	300	300	300	300	300
15256083	Theißen	270	270	310	310	310	295
15256084	Tröglitz	300	300	300	300	300	300
15256085	Tromsdorf	300	300	300	300	300	300
15256086	Unterkaka	300	300	300	300	300	300
15256087	Utenbach	300	300	300	300	300	300
15256088	Waldau	300	300	300	300	300	300
15256089	Wangen	300	300	300	300	300	300
15256090	Weickelsdorf	300	300	300	300	300	300
15256091	Weischütz	300	300	300	300	300	300
15256092	Weißborn	300	300	300	300	400	400
15256093	Wethau	300	300	300	300	300	300
15256094	Wetterzeube	200	200	300	300	300	300
15256095	Wischroda	300	300	330	330	300	300
15256096	Wittgendorf	300	300	400	400	300	300
15256097	Wohlmirstedt	300	300	300	300	300	300
15256098	Würchwitz	300	300	400	400	400	400
15256100	Zeitz, Stadt	200	200	300	300	380	380
15256101	Zeuchfeld	250	250	300	300	200	200

Noch 10. Realsteuerhebesätze der Kreisangehörigen Gemeinden in den Jahren 2000 und 2001

Regierungsbezirk Halle
Landkreis Mansfelder Land

Amtlicher Gemeinde- schlüssel	Kreisangehörige Gemeinden	Grundsteuer A		Grundsteuer B		Gewerbsteuer	
		2000	2001	2000	2001	2000	2001
		in %					
15260001	Abberode	230	230	300	300	300	300
15260002	Ahlsdorf	320	320	390	390	320	320
15260003	Alterode	300	300	320	320	320	320
15260004	Amsdorf	200	200	300	300	300	300
15260005	Annarode	250	270	315	330	400	400
15260006	Arnstedt	350	350	320	320	300	300
15260007	Aseleben	300	300	300	300	300	300
15260008	Augsdorf	250	250	400	400	230	230
15260009	Benndorf	250	250	315	315	315	315
15260010	Biesenrode	250	250	350	350	300	300
15260011	Bischofrode	250	250	350	350	350	350
15260012	Bornstedt	270	270	380	380	400	400
15260013	Bräunrode	250	250	320	320	300	300
15260014	Braunschwende	260	260	350	350	300	300
15260015	Burgsdorf	250	250	350	350	300	300
15260016	Dederstedt	250	250	300	300	350	350
15260017	Eisleben, Lutherstadt	270	270	340	340	350	350
15260018	Erdeborn	300	300	350	350	350	350
15260019	Freist	350	350	350	350	300	300
15260020	Friedeburg (Saale)	350	350	350	350	290	290
15260021	Friedeburgerhütte	320	320	360	360	280	280
15260022	Friesdorf	230	230	300	300	300	300
15260023	Gerbstedt, Stadt	350	350	350	350	280	280
15260024	Gorenzen	200	200	300	300	300	300
15260025	Greifenhagen	330	330	360	360	320	320
15260026	Großörner	250	250	350	350	300	300
15260027	Harkerode	300	300	300	320	320	320
15260028	Hedersleben	300	300	300	300	300	300
15260029	Heiligenthal	350	350	350	350	280	280
15260030	Helbra	320	320	390	390	300	300
15260031	Hergisdorf	320	320	390	390	300	300
15260032	Hermerode	300	300	350	350	300	300
15260033	Hettstedt, Stadt	200	200	300	300	380	380
15260034	Hornburg	300	300	325	325	300	300
15260035	Hübitz	200	200	300	300	230	230
15260036	Ihlewitz	350	300	350	300	280	280
15260037	Klostermansfeld	230	230	310	310	320	320
15260038	Lüttchendorf	300	300	300	300	300	300
15260039	Mansfeld, Stadt	250	250	350	350	300	300
15260040	Möllendorf	200	300	300	350	300	300
15260041	Molmerswende	260	260	350	350	300	300
15260042	Neehausen	280	280	310	310	400	400
15260043	Osterhausen	270	270	350	350	350	350
15260044	Piskaborn	250	250	350	350	300	300
15260045	Polleben	300	300	350	350	300	300
15260046	Quenstedt	320	320	320	320	320	320
15260047	Ritterode	250	250	320	320	380	380
15260048	Ritzgerode	250	250	320	320	300	300
15260049	Röblingen am See	300	300	350	350	300	300
15260050	Rothenschirmbach	260	260	300	300	300	300

Noch 10. Realsteuerhebesätze der Kreisangehörigen Gemeinden in den Jahren 2000 und 2001

 Regierungsbezirk Halle
 Landkreis Mansfelder Land

Amtlicher Gemeinde- schlüssel	Kreisangehörige Gemeinden	Grundsteuer A		Grundsteuer B		Gewerbsteuer	
		2000	2001	2000	2001	2000	2001
		in %					
15260051	Rottelsdorf	265	265	350	350	300	300
15260052	Sandersleben, Stadt	230	230	330	330	330	330
15260053	Schmalzerode	250	250	350	350	350	350
15260054	Seeburg	300	300	300	300	300	300
15260055	Siebigerode	350	400	380	400	380	400
15260056	Siersleben	265	265	330	330	325	325
15260057	Stangerode	300	300	320	320	320	320
15260058	Stedten	300	300	300	300	400	350
15260059	Sylda	350	350	320	320	320	320
15260060	Ulzigerode	350	350	350	350	300	300
15260061	Unterrißdorf	325	325	350	350	325	325
15260062	Vatterode	230	230	330	330	300	300
15260063	Volkstedt	320	320	390	390	350	350
15260064	Walbeck	300	300	315	315	300	300
15260065	Wansleben am See	210	210	310	310	300	300
15260066	Welbsleben	250	280	300	310	300	310
15260067	Welfesholz	290	290	320	320	280	280
15260068	Wiederstedt	240	240	340	340	200	200
15260069	Wimmelburg	260	260	320	320	320	320
15260070	Wippra	260	260	350	350	300	300
15260071	Wolferode	250	250	350	350	350	350
15260072	Zabenstedt	350	300	350	300	280	280

Noch 10. Realsteuerhebesätze der Kreisangehörigen Gemeinden in den Jahren 2000 und 2001

Regierungsbezirk Halle
Landkreis Merseburg-Querfurt

Amtlicher Gemeinde- schlüssel	Kreisangehörige Gemeinden	Grundsteuer A		Grundsteuer B		Gewerbesteuer	
		2000	2001	2000	2001	2000	2001
		in %					
15261001	Albersroda	200	200	300	300	300	300
15261002	Alberstedt	300	300	300	300	300	300
15261003	Bad Dürrenberg, Stadt	250	250	300	300	300	300
15261004	Bad Lauchstädt, Stadt	300	300	350	350	350	350
15261005	Barnstädt	290	290	320	320	300	300
15261006	Beuna (Geiseltal)	300	300	330	330	330	330
15261007	Branderoda	250	250	300	300	300	300
15261008	Braunsbedra, Stadt	210	210	305	305	305	305
15261009	Burgliebenau	220	220	320	320	300	300
15261010	Delitz am Berge	250	250	350	350	300	300
15261011	Ermnitz	250	250	360	360	320	320
15261012	Esperstedt	300	300	350	350	300	300
15261013	Farnstädt	300	300	300	300	200	200
15261014	Frankleben	200	200	300	300	350	350
15261015	Friedensdorf	250	250	320	320	250	250
15261017	Geusa	250	250	330	330	350	350
15261018	Grockstädt	300	300	350	350	300	325
15261019	Gröst	250	250	300	300	280	280
15261021	Großkayna	200	200	300	300	300	300
15261022	Günthersdorf	200	200	300	300	300	300
15261023	Horburg-Maßlau	250	250	320	320	320	320
15261024	Klobikau	270	270	325	325	322	322
15261025	Knapendorf	300	300	300	300	290	290
15261026	Kötschlitz	200	200	300	329	300	300
15261027	Kötzschau	250	250	320	320	300	300
15261028	Korbetha	200	200	300	300	300	300
15261029	Kreypau	200	200	300	300	250	250
15261030	Krumpa	300	300	300	300	300	300
15261031	Langeneichstädt	300	300	300	300	300	300
15261032	Leimbach	300	300	350	350	300	300
15261033	Leuna, Stadt	280	280	300	300	300	300
15261035	Luppenau	200	200	300	300	300	300
15261036	Merseburg, Stadt	250	250	350	350	350	350
15261038	Milzau	270	270	300	300	300	300
15261039	Mücheln (Geiseltal), Stadt	300	300	300	300	325	325
15261040	Nempitz	250	250	320	320	300	300
15261041	Nemsdorf-Göhrendorf	290	290	320	320	300	300
15261042	Obhausen	290	290	320	320	300	300
15261043	Oebles-Schlechtewitz	250	250	300	300	320	320
15261044	Oechlitz	250	250	300	300	300	300
15261045	Querfurt, Stadt	260	260	340	340	330	330
15261046	Raßnitz	220	220	320	320	330	330
15261047	Rodden	200	200	300	300	300	300
15261048	Röglitz	245	245	335	335	320	320
15261049	Roßbach	200	200	300	300	300	300
15261050	Schafstädt, Stadt	270	270	350	350	350	350
15261051	Schkopau	200	200	340	340	340	340
15261052	Schmon	300	300	350	350	320	320
15261053	Schraplau, Stadt	300	300	300	330	300	325
15261054	Spergau	200	200	300	300	300	300

Noch 10. Realsteuerhebesätze der Kreisangehörigen Gemeinden in den Jahren 2000 und 2001

 Regierungsbezirk Halle
 Landkreis Merseburg-Querfurt

Amtlicher Gemeinde- schlüssel	Kreisangehörige Gemeinden	Grundsteuer A		Grundsteuer B		Gewerbsteuer	
		2000	2001	2000	2001	2000	2001
		in %					
15261055	Steigra	290	290	320	320	300	300
15261056	Tollwitz	250	250	300	300	320	320
15261057	Vitzenburg	300	300	350	350	320	320
15261058	Wallendorf (Luppe)	250	250	320	320	300	300
15261059	Weißenschirmbach	350	350	350	350	320	320
15261060	Wünsch	240	240	300	300	300	300
15261061	Ziegelroda	300	300	350	350	300	325
15261062	Zöschen	260	260	325	325	300	300
15261063	Zweimen	260	260	325	325	300	300

Noch 10. Realsteuerhebesätze der Kreisangehörigen Gemeinden in den Jahren 2000 und 2001

Regierungsbezirk Halle
Saalkreis

Amtlicher Gemeinde- schlüssel	Kreisangehörige Gemeinden	Grundsteuer A		Grundsteuer B		Gewerbsteuer	
		2000	2001	2000	2001	2000	2001
		in %					
15265001	Angersdorf	200	200	300	300	300	300
15265002	Beesenstedt	200	200	300	300	300	300
15265003	Bennstedt	200	200	300	300	350	350
15265004	Brachstedt	240	260	300	300	320	320
15265005	Brachwitz	300	300	300	300	250	250
15265006	Braschwitz	200	280	300	335	320	320
15265007	Dieskau	200	200	300	300	300	300
15265008	Döblitz	300	300	300	300	400	400
15265009	Dölbau	200	200	300	300	300	300
15265010	Döllnitz	250	250	350	350	300	300
15265011	Dößel	300	300	300	300	250	250
15265012	Domnitz	300	300	300	300	300	300
15265013	Dornstedt	250	250	300	300	300	300
15265014	Fienstedt	200	200	300	300	300	300
15265015	Gimritz	200	250	300	300	250	250
15265016	Gröbers	250	275	350	375	300	300
15265017	Großkugel	200	200	300	300	300	300
15265018	Gutenberg	250	250	300	300	300	300
15265019	Höhnstedt	250	250	300	300	300	300
15265020	Hohenthurm	300	300	320	320	300	300
15265021	Hohenweiden	230	230	300	300	320	320
15265022	Holleben	300	300	300	300	320	320
15265023	Kloschwitz	300	300	400	400	250	250
15265024	Krosigk	250	250	320	320	300	300
15265025	Kütten	300	300	300	300	300	300
15265026	Landsberg, Stadt	250	250	300	300	300	300
15265027	Langenbogen	250	250	300	300	300	300
15265028	Lieskau	250	250	315	315	314	314
15265029	Lochau	250	250	350	350	300	300
15265030	Löbejün, Stadt	300	300	300	300	300	300
15265031	Mösthinsdorf	300	310	300	310	320	320
15265032	Morl	200	200	300	300	300	300
15265033	Nauendorf	300	300	300	300	300	300
15265034	Nehlitz	200	200	300	300	300	300
15265035	Neutz-Lettewitz	250	250	300	300	250	250
15265036	Niemberg	270	290	320	340	320	340
15265037	Oppin	200	200	300	300	320	320
15265038	Ostrau	200	200	300	300	300	300
15265039	Peißen	260	260	325	325	320	320
15265040	Petersberg	300	300	300	300	300	300
15265041	Plötz	200	200	300	300	300	300
15265042	Queis	200	200	300	300	300	300
15265043	Reußen	200	260	300	310	320	320
15265044	Rothenburg	350	350	400	400	300	300
15265045	Salzmünde	200	200	300	300	350	350
15265046	Schochwitz	200	200	300	300	300	300
15265047	Schwerz	250	300	300	350	300	300
15265048	Sennewitz	200	220	300	325	300	320
15265049	Sietzsch	200	250	300	300	300	300
15265050	Spickendorf	300	300	300	350	320	320

Noch 10. Realsteuerhebesätze der Kreisangehörigen Gemeinden in den Jahren 2000 und 2001

 Regierungsbezirk Halle
 Saalkreis

Amtlicher Gemeinde- schlüssel	Kreisangehörige Gemeinden	Grundsteuer A		Grundsteuer B		Gewerbsteuer	
		2000	2001	2000	2001	2000	2001
		in %					
15265051	Steuden	250	250	300	300	300	300
15265052	Teicha	200	200	300	300	300	300
15265053	Teutschenthal	250	250	300	300	300	300
15265054	Wallwitz (Saalkreis)	300	300	350	350	300	300
15265055	Wettin, Stadt	300	300	300	300	250	250
15265056	Zappendorf	200	200	300	300	300	300
15265057	Zscherben	300	300	300	300	300	300

Noch 10. Realsteuerhebesätze der Kreisangehörigen Gemeinden in den Jahren 2000 und 2001

Regierungsbezirk Halle
Landkreis Sangerhausen

Amtlicher Gemeinde- schlüssel	Kreisangehörige Gemeinden	Grundsteuer A		Grundsteuer B		Gewerbesteuer	
		2000	2001	2000	2001	2000	2001
		in %					
15266001	Allstedt, Stadt	300	300	300	300	300	300
15266002	Bennungen	300	300	300	300	290	290
15266003	Berga	220	220	300	300	280	280
15266004	Beyernaumburg	300	300	300	300	350	350
15266005	Blankenheim	400	400	400	400	350	350
15266006	Breitenbach	300	300	300	300	300	300
15266007	Breitenstein	300	300	300	300	300	300
15266008	Breitungen	300	300	300	300	400	400
15266009	Brücken (Helme)	300	300	330	330	300	300
15266010	Dietersdorf	300	300	300	300	400	400
15266011	Drebsdorf	300	300	300	300	400	400
15266012	Edersleben	500	500	500	500	400	400
15266013	Emseloh	300	300	400	400	350	350
15266014	Gonna	300	300	300	300	300	300
15266015	Grillenberg	350	350	350	350	300	300
15266016	Großleinungen	400	500	400	450	400	450
15266017	Hackpöfchel	300	300	300	300	380	380
15266018	Hainrode	300	300	300	300	290	290
15266019	Hayn (Harz)	300	300	300	300	300	300
15266020	Holdenstedt	300	300	300	300	350	350
15266021	Horla	350	350	350	350	300	300
15266022	Katharinenrieth	300	300	300	300	300	300
15266023	Kelbra (Kyffhäuser), Stadt	300	300	310	310	300	300
15266024	Kleinleinungen	300	300	300	300	400	400
15266025	Lengefeld	300	300	300	300	300	300
15266026	Liedersdorf	350	350	350	350	350	350
15266027	Martinsrieth	300	300	300	300	310	310
15266028	Mittelhausen	300	300	300	300	300	300
15266029	Morungen	300	400	300	400	300	400
15266030	Niederröblingen (Helme)	300	300	300	300	400	400
15266031	Nienstedt	300	300	300	300	400	400
15266032	Oberröblingen	200	200	300	300	300	300
15266033	Obersdorf	300	300	300	300	300	300
15266034	Pölsfeld	300	300	300	300	300	300
15266035	Questenberg	300	300	300	300	400	325
15266036	Riestedt	300	300	315	315	350	350
15266037	Riethnordhausen	400	400	350	350	400	400
15266038	Roßla	300	300	300	300	390	325
15266039	Rotha	350	350	300	300	300	300
15266040	Rottleberode	325	325	325	325	310	310
15266041	Sangerhausen, Stadt	300	300	330	330	350	350
15266042	Schwenda	300	300	300	300	300	300
15266043	Sotterhausen	300	300	300	300	350	350
15266044	Stolberg (Harz), Stadt	300	300	300	300	300	300
15266045	Tilleda (Kyffhäuser)	300	300	300	300	300	300
15266046	Uftrungen	300	300	300	300	300	300
15266047	Wallhausen	300	300	300	300	270	270
15266048	Wettelrode	400	300	400	300	400	300
15266049	Wickerode	300	300	300	300	370	370
15266050	Winkel	300	300	300	300	300	300

Noch 10. Realsteuerhebesätze der Kreisangehörigen Gemeinden in den Jahren 2000 und 2001

 Regierungsbezirk Halle
 Landkreis Sangerhausen

Amtlicher Gemeinde- schlüssel	Kreisangehörige Gemeinden	Grundsteuer A		Grundsteuer B		Gewerbsteuer	
		2000	2001	2000	2001	2000	2001
		in %					
15266051	Wolferstedt	300	300	300	300	300	300
15266052	Wolfsberg	300	300	300	300	400	400

Noch 10. Realsteuerhebesätze der Kreisangehörigen Gemeinden in den Jahren 2000 und 2001

Regierungsbezirk Halle
Landkreis Weißenfels

Amtlicher Gemeinde- schlüssel	Kreisangehörige Gemeinden	Grundsteuer A		Grundsteuer B		Gewerbsteuer	
		2000	2001	2000	2001	2000	2001
		in %					
15268002	Burgwerben	260	260	350	350	350	350
15268003	Dehlitz (Saale)	300	300	300	300	300	300
15268004	Goseck	250	250	300	300	300	300
15268005	Granschütz	300	300	300	300	300	300
15268006	Gröben	200	200	300	300	300	300
15268007	Gröbitz	260	260	320	320	310	310
15268008	Großgörschen	200	200	300	300	300	300
15268010	Großkorbetha	300	300	300	300	300	300
15268011	Hohenmölsen, Stadt	300	300	325	325	325	325
15268012	Krauschwitz	300	300	300	300	400	400
15268013	Langendorf	240	240	310	310	310	310
15268014	Leißling	230	230	300	300	300	300
15268015	Lützen, Stadt	230	230	320	320	310	310
15268016	Markwerben	250	250	300	300	300	300
15268017	Muschwitz	400	400	300	300	300	300
15268018	Nessa	200	200	300	300	300	300
15268019	Poserna	220	220	320	320	250	250
15268020	Prittitz	240	240	310	310	310	310
15268021	Reichardtswerben	250	250	320	320	310	310
15268022	Rippach	225	250	300	325	350	350
15268023	Röcken	230	230	300	300	300	300
15268024	Schelkau	300	300	300	300	400	400
15268025	Schkortleben	250	250	300	300	300	300
15268026	Sössen	200	200	300	300	200	200
15268027	Starsiedel	230	230	300	300	300	300
15268028	Storkau	250	250	300	300	300	300
15268029	Tagewerben	250	250	350	350	350	350
15268030	Taucha	300	300	300	300	300	300
15268031	Teuchern, Stadt	200	200	300	300	300	300
15268032	Trebnitz	200	200	300	300	300	300
15268033	Uichteritz	250	250	300	300	300	300
15268034	Webau	300	300	300	300	300	300
15268035	Weißenfels, Stadt	250	250	350	350	350	350
15268036	Wengelsdorf	250	250	300	300	300	300
15268037	Werschen	300	300	330	330	330	330
15268038	Zembschen	300	300	300	300	300	300
15268039	Zorbau	300	300	320	320	250	250

Noch 10. Realsteuerhebesätze der Kreisangehörigen Gemeinden in den Jahren 2000 und 2001

Regierungsbezirk Magdeburg
Landkreis Aschersleben-Staßfurt

Amtlicher Gemeinde- schlüssel	Kreisangehörige Gemeinden	Grundsteuer A		Grundsteuer B		Gewerbsteuer	
		2000	2001	2000	2001	2000	2001
		in %					
15352001	Amesdorf	280	280	300	300	220	220
15352002	Aschersleben, Stadt	300	300	400	400	350	390
15352003	Borne	255	280	319	330	316	325
15352004	Cochstedt, Stadt	280	280	340	340	325	325
15352005	Drohndorf	280	280	300	300	200	200
15352006	Egeln, Stadt	280	280	340	340	340	340
15352007	Endorf	250	250	300	300	300	300
15352008	Ermsleben, Stadt	300	300	300	300	280	280
15352009	Etgersleben	300	300	350	350	300	300
15352010	Freckleben	280	280	300	300	200	200
15352011	Friedrichsaue	270	270	330	330	400	400
15352012	Frose	220	220	300	300	320	320
15352013	Gatersleben	270	270	320	320	300	300
15352014	Giersleben	280	280	300	300	220	150
15352015	Groß Börnecke	250	250	330	330	320	320
15352016	Groß Schierstedt	210	210	310	310	250	250
15352017	Hakeborn	250	250	350	350	300	300
15352018	Hecklingen, Stadt	260	280	310	340	310	330
15352019	Hohenerxleben	260	280	340	350	330	350
15352020	Hoym, Stadt	270	270	325	325	350	350
15352021	Klein Schierstedt	269	269	329	329	325	325
15352022	Löderburg	270	270	370	370	370	370
15352023	Mehringen	280	280	300	300	200	200
15352024	Meisdorf	200	200	300	300	300	300
15352025	Nachterstedt	200	200	300	300	300	300
15352026	Neu Königsau	200	270	300	325	300	325
15352027	Neundorf (Anhalt)	270	270	340	340	340	340
15352028	Neuplatendorf	200	200	300	300	200	200
15352029	Pansfelde	250	250	300	300	300	300
15352030	Rathmannsdorf	250	250	340	340	340	340
15352031	Reinstedt	212	212	312	312	260	260
15352032	Schackenthal	280	280	300	300	250	250
15352033	Schadeleben	270	270	325	325	300	300
15352034	Schneidlingen	280	280	340	340	330	330
15352035	Staßfurt, Stadt	240	240	320	320	350	350
15352036	Tarthun	255	280	319	330	316	325
15352037	Unseburg	255	280	319	330	316	325
15352038	Westdorf	288	288	300	300	400	400
15352039	Westeregeln	250	250	320	320	300	300
15352040	Wieserode	200	200	300	300	200	200
15352041	Wilsleben	280	280	320	320	350	350
15352042	Winnigen	270	270	310	310	310	310
15352043	Wolmirsleben	261	261	325	325	322	322

Noch 10. Realsteuerhebesätze der Kreisangehörigen Gemeinden in den Jahren 2000 und 2001

Regierungsbezirk Magdeburg
Bördekreis

Amtlicher Gemeinde- schlüssel	Kreisangehörige Gemeinden	Grundsteuer A		Grundsteuer B		Gewerbsteuer	
		2000	2001	2000	2001	2000	2001
		in %					
15355001	Alikendorf	255	255	319	319	316	316
15355002	Altbrandsleben	200	200	300	300	300	300
15355004	Ampfurth	250	250	300	300	280	280
15355005	Ausleben	245	245	375	375	320	320
15355007	Barneberg	250	250	330	330	300	300
15355008	Beckendorf-Neindorf	250	250	350	350	320	320
15355010	Bottmersdorf	300	300	300	300	300	300
15355012	Domersleben	300	330	300	330	300	330
15355013	Drackenstedt	300	300	300	300	300	300
15355014	Dreileben	270	270	300	300	300	300
15355015	Druxberge	300	300	300	300	300	300
15355016	Eggenstedt	300	300	300	300	300	300
15355017	Eilsleben	300	300	300	300	300	300
15355018	Gröningen, Stadt	350	350	368	367	355	350
15355020	Groß Germersleben	225	266	319	319	318	318
15355021	Groß Rodensleben	350	350	350	350	350	350
15355022	Gunsleben	600	600	400	400	320	320
15355023	Hadmersleben, Stadt	300	300	319	319	316	316
15355024	Hammersleben	400	400	400	400	320	320
15355025	Harbke	280	280	380	380	250	300
15355026	Hötensleben	300	300	350	350	275	275
15355027	Hohendodeleben	300	300	320	320	320	320
15355029	Hornhausen	300	300	350	350	320	320
15355030	Kleinalsleben	290	290	325	325	314	314
15355031	Klein Oschersleben	265	266	300	327	250	322
15355032	Klein Rodensleben	330	330	330	330	330	330
15355033	Klein Wanzleben	310	310	325	325	305	305
15355034	Kroppenstedt, Stadt	325	325	325	325	300	300
15355037	Marienborn	260	260	360	360	270	300
15355038	Neuwegersleben	350	350	450	450	320	320
15355039	Ohrsleben	300	300	350	350	320	320
15355040	Oschersleben (Bode), Stadt	300	300	400	400	350	350
15355042	Ovelgünne	290	290	300	300	350	350
15355043	Peseckendorf	275	275	319	319	280	280
15355044	Remkersleben	270	270	300	300	200	300
15355045	Schermcke	260	260	300	300	300	300
15355047	Seehausen, Stadt	300	300	330	330	300	300
15355048	Sommersdorf	300	300	400	400	300	300
15355050	Ummendorf	280	280	300	300	300	300
15355051	Völpke	255	255	345	345	293	293
15355052	Wackersleben	300	300	350	350	320	320
15355053	Wanzleben, Stadt	300	300	300	300	300	300
15355054	Wefensleben	270	270	320	320	300	300
15355055	Wormsdorf	300	300	280	280	300	300
15355056	Wulferstedt	300	300	425	425	320	320
15355057	Sülzetal	238	250	300	300	300	300

Noch 10. Realsteuerhebesätze der Kreisangehörigen Gemeinden in den Jahren 2000 und 2001

Regierungsbezirk Magdeburg
Landkreis Halberstadt

Amtlicher Gemeinde- schlüssel	Kreisangehörige Gemeinden	Grundsteuer A		Grundsteuer B		Gewerbsteuer	
		2000	2001	2000	2001	2000	2001
		in %					
15357001	Aderstedt	400	400	400	400	250	250
15357002	Anderbeck	350	350	350	350	250	250
15357003	Aspenstedt	260	260	300	300	250	250
15357004	Athenstedt	285	285	350	350	300	300
15357005	Badersleben	350	350	350	350	300	300
15357006	Berßel	200	200	300	300	300	300
15357007	Bühne	300	300	350	350	300	300
15357008	Danstedt	260	260	300	300	300	300
15357009	Dardesheim, Stadt	300	300	400	400	400	400
15357010	Dedeleben	450	450	400	400	300	300
15357011	Deersheim	300	300	400	400	300	300
15357012	Dingelstedt am Huy	450	450	450	450	300	300
15357013	Eilenstedt	400	400	400	400	250	250
15357014	Eilsdorf	300	300	300	300	350	350
15357016	Groß Quenstedt	400	400	400	400	400	400
15357017	Halberstadt, Stadt	294	344	398	400	394	398
15357018	Harsleben	400	400	320	320	320	320
15357019	Hessen	275	300	350	350	350	350
15357020	Huy-Neinstedt	400	400	300	300	250	250
15357022	Langenstein	285	285	350	350	270	270
15357023	Lüttgenrode	300	300	400	400	260	260
15357024	Nienhagen	300	300	350	350	350	350
15357025	Osterode am Fallstein	200	200	300	300	300	300
15357026	Osterwieck, Stadt	300	400	400	400	400	400
15357027	Pabstorf	450	450	300	300	200	200
15357028	Rhoden	250	250	350	350	280	280
15357030	Rohrshelm	250	250	350	350	350	350
15357031	Sargstedt	200	200	300	300	300	300
15357032	Schauen	450	450	300	300	300	300
15357033	Schlanstedt	300	300	300	300	300	300
15357034	Schwanebeck, Stadt	300	300	350	350	350	350
15357035	Ströbeck, Schachdorf	280	280	320	320	305	305
15357036	Veltheim	250	250	350	350	300	300
15357037	Vogelsdorf	300	300	350	350	300	300
15357038	Wegeleben, Stadt	377	415	353	381	351	352
15357039	Wülperode	300	300	350	350	350	350
15357040	Zilly	300	300	400	400	300	300

Noch 10. Realsteuerhebesätze der Kreisangehörigen Gemeinden in den Jahren 2000 und 2001

Regierungsbezirk Magdeburg
Landkreis Jerichower Land

Amtlicher Gemeinde- schlüssel	Kreisangehörige Gemeinden	Grundsteuer A		Grundsteuer B		Gewerbsteuer	
		2000	2001	2000	2001	2000	2001
		in %					
15358002	Biederitz	300	300	300	300	340	340
15358003	Brettin	225	250	300	300	250	275
15358004	Büden	300	300	300	300	300	300
15358005	Burg, Stadt	250	250	330	330	330	330
15358006	Dannigkow	400	400	300	300	300	300
15358007	Demsin	300	300	300	300	300	300
15358009	Detershagen	200	200	300	300	300	300
15358010	Dörnitz	300	300	400	400	300	300
15358011	Drewitz	300	300	300	300	300	300
15358013	Friedensau	200	200	300	300	300	300
15358014	Genthin, Stadt	250	250	330	330	330	330
15358015	Gerwisch	300	300	300	300	310	310
15358016	Gladau	300	300	300	300	300	300
15358017	Gommern, Stadt	216	216	324	324	305	305
15358018	Grabow	210	210	300	300	300	300
15358019	Gübs	266	266	327	327	322	322
15358022	Hohenwarthe	300	300	400	400	250	250
15358023	Hohenzitz	300	300	300	300	300	300
15358024	Ihleburg	250	250	320	320	320	320
15358025	Jerichow, Stadt	250	250	350	350	300	300
15358026	Kade	250	250	300	300	300	300
15358027	Karitz	300	300	300	300	300	300
15358028	Karow	250	250	300	300	300	300
15358029	Klitsche	250	250	300	300	300	300
15358030	Königsborn	230	230	300	300	325	325
15358031	Körbelitz	250	250	350	350	240	240
15358032	Krüssau	240	240	300	300	300	300
15358033	Küsel	220	220	300	300	300	300
15358034	Lostau	230	230	320	320	250	250
15358035	Lübars	300	300	300	300	300	300
15358036	Magdeburgerforth	230	230	305	305	310	310
15358037	Mangelsdorf	220	220	300	300	300	300
15358038	Menz	300	300	300	300	300	300
15358039	Möckern, Stadt	300	300	300	300	300	300
15358040	Möser	200	200	300	300	200	200
15358041	Mützel	250	250	300	300	300	300
15358042	Nedlitz	300	300	300	300	180	180
15358043	Niegripp	300	300	300	300	300	300
15358044	Nielebock	200	200	300	300	200	200
15358045	Paplitz	300	300	350	350	300	300
15358046	Parchau	200	200	300	300	270	270
15358047	Parchen	300	300	300	300	200	200
15358049	Pietzpuhl	300	300	300	300	200	200
15358050	Redekin	280	280	300	325	300	320
15358051	Reesdorf	250	250	310	310	310	310
15358052	Reesen	300	300	310	310	310	310
15358053	Rietzel	240	265	300	325	300	325
15358054	Roßdorf	300	300	300	300	300	300
15358055	Schartau	200	200	300	300	300	300
15358056	Schermen	300	300	350	350	300	300

Noch 10. Realsteuerhebesätze der Kreisangehörigen Gemeinden in den Jahren 2000 und 2001

 Regierungsbezirk Magdeburg
 Landkreis Jerichower Land

Amtlicher Gemeinde- schlüssel	Kreisangehörige Gemeinden	Grundsteuer A		Grundsteuer B		Gewerbsteuer	
		2000	2001	2000	2001	2000	2001
		in %					
15358057	Schlagenthin	250	250	300	300	300	300
15358058	Schopisdorf	300	300	300	300	300	300
15358059	Stegelitz	300	300	300	300	300	300
15358060	Stresow	255	255	305	305	320	320
15358061	Theeßen	350	350	400	400	330	330
15358062	Tryppelna	300	300	300	300	275	275
15358063	Tuheim	300	300	300	300	300	300
15358064	Vehliz	250	250	300	300	305	305
15358065	Wahlitz	266	266	327	327	322	322
15358066	Wallwitz	250	250	300	300	300	300
15358067	Wörmlitz	300	300	300	300	300	300
15358068	Woltersdorf	300	300	300	300	300	300
15358069	Wüstenjerichow	300	300	350	350	320	320
15358070	Wulkow	220	220	300	300	270	270
15358071	Zabakuck	270	270	330	330	330	330
15358072	Zeddenick	300	300	300	300	300	300
15358074	Ziepel	300	300	300	300	300	300
15358075	Elbe-Parey	274	274	308	300	300	300

Noch 10. Realsteuerhebesätze der Kreisangehörigen Gemeinden in den Jahren 2000 und 2001

Regierungsbezirk Magdeburg
Ohrekreis

Amtlicher Gemeinde- schlüssel	Kreisangehörige Gemeinden	Grundsteuer A		Grundsteuer B		Gewerbsteuer	
		2000	2001	2000	2001	2000	2001
		in %					
15362001	Ackendorf	200	200	300	300	200	200
15362002	Alleringersleben	200	200	300	300	300	300
15362003	Altenhausen	200	200	300	300	250	250
15362004	Angern	200	200	300	300	250	250
15362005	Barleben	350	350	300	300	300	300
15362006	Bartensleben	250	250	350	350	300	300
15362007	Bebertal	200	200	300	300	250	250
15362008	Beendorf	300	300	300	300	300	300
15362009	Behnsdorf	250	250	300	300	300	300
15362010	Belsdorf	250	250	300	300	300	350
15362011	Berenbrock	200	200	300	300	200	200
15362012	Bertingen	240	240	310	310	318	318
15362013	Böddensell	300	300	300	320	350	350
15362014	Bösdorf	320	320	320	320	300	300
15362015	Born	250	260	300	300	300	300
15362016	Bornstedt	200	200	300	300	250	250
15362017	Bregenstedt	250	250	350	350	250	250
15362020	Bülstringen	300	300	300	300	300	300
15362021	Burgstall	260	260	320	320	320	320
15362022	Calvörde	200	200	300	300	300	300
15362023	Colbitz	320	320	320	320	315	315
15362024	Cröchern	250	260	300	320	300	320
15362025	Dahlenwarsleben	300	300	350	350	350	350
15362026	Döhren	300	300	300	300	300	300
15362027	Dolle	250	265	300	325	300	320
15362028	Dorst	200	200	300	300	300	300
15362029	Ebendorf	250	250	300	300	300	300
15362030	Eichenbarleben	280	280	325	325	325	325
15362031	Eickendorf	320	320	320	330	300	330
15362032	Eimersleben	250	250	350	350	300	300
15362033	Ermden	270	270	370	370	300	300
15362034	Erxleben	250	250	350	350	300	300
15362035	Eschenrode	200	200	300	300	300	300
15362036	Etingen	320	320	320	320	300	300
15362037	Everingen	300	300	300	300	300	300
15362038	Farsleben	220	220	300	300	300	300
15362039	Flechtingen	250	250	300	300	330	330
15362041	Glindenberg	261	261	325	325	322	322
15362042	Grauingen	200	200	300	300	300	300
15362043	Groß Ammensleben	300	300	325	325	325	325
15362044	Groß Santerleben	280	280	300	300	300	300
15362045	Gutenswegen	300	300	350	350	350	350
15362046	Hakenstedt	350	350	350	350	300	300
15362047	Haldensleben, Stadt	250	250	330	330	330	330
15362048	Heinrichsberg	266	266	327	327	322	322
15362049	Hermisdorf	280	280	325	325	315	315
15362050	Hillersleben	300	300	315	315	310	310
15362051	Hödingen	300	300	300	300	300	300
15362052	Hörsingen	300	300	300	300	300	300
15362053	Hohenwarsleben	280	260	300	300	300	300

Noch 10. Realsteuerhebesätze der Kreisangehörigen Gemeinden in den Jahren 2000 und 2001

Regierungsbezirk Magdeburg
Ohrekreis

Amtlicher Gemeinde- schlüssel	Kreisangehörige Gemeinden	Grundsteuer A		Grundsteuer B		Gewerbsteuer	
		2000	2001	2000	2001	2000	2001
		in %					
15362055	Irxleben	280	280	300	300	300	300
15362056	Ivenrode	250	250	350	350	300	300
15362057	Jersleben	300	300	350	350	350	350
15362058	Kathendorf	320	320	320	320	300	300
15362059	Klein Ammensleben	300	300	350	350	350	350
15362060	Klüden	200	200	300	300	300	300
15362062	Loitsche	261	261	325	325	322	307
15362063	Mahlwinkel	260	260	320	320	300	300
15362064	Mannhausen	200	200	300	300	300	300
15362065	Meitzendorf	300	300	300	300	300	300
15362066	Meseberg	300	300	350	350	350	350
15362067	Morsleben	200	200	300	300	380	380
15362068	Neuenhofe	300	300	330	330	300	300
15362069	Niederndodeleben	290	290	340	380	325	345
15362071	Nordgermersleben	250	250	350	350	300	300
15362072	Ochtmersleben	280	280	325	325	325	325
15362073	Oebisfelde, Stadt	320	320	320	320	300	300
15362074	Ostingersleben	200	200	300	300	200	200
15362075	Rätzlingen	320	320	320	320	300	300
15362076	Rogätz	260	260	320	320	320	320
15362077	Rottmersleben	260	260	350	350	250	250
15362078	Samswegen	300	300	350	350	325	325
15362079	Sandbeiendorf	200	200	300	300	280	280
15362080	Schackensleben	222	222	306	306	310	310
15362081	Schwanefeld	300	300	300	300	300	300
15362082	Seggerde	300	300	300	300	300	300
15362083	Siestedt	300	300	300	300	300	300
15362084	Süplingen	250	250	300	300	400	400
15362085	Uhrsleben	270	270	325	325	300	300
15362086	Vahldorf	300	300	400	400	300	350
15362087	Velsdorf	200	200	300	300	300	300
15362088	Walbeck	300	300	300	300	300	300
15362091	Weferlingen, Flecken	300	300	300	300	300	300
15362092	Wegenstedt	210	210	310	310	300	300
15362093	Wellen	280	280	325	325	300	300
15362094	Wenddorf	260	260	320	320	320	320
15362095	Wiegwitz	200	200	300	300	300	300
15362096	Wolmirstedt, Stadt	320	320	340	340	320	320
15362097	Zielitz	266	266	327	327	322	322
15362098	Zobbenitz	200	200	300	300	300	300

Noch 10. Realsteuerhebesätze der Kreisangehörigen Gemeinden in den Jahren 2000 und 2001

Regierungsbezirk Magdeburg
Landkreis Stendal

Amtlicher Gemeinde- schlüssel	Kreisangehörige Gemeinden	Grundsteuer A		Grundsteuer B		Gewerbsteuer	
		2000	2001	2000	2001	2000	2001
		in %					
15363001	Altenzaun	220	220	300	300	310	310
15363002	Arneburg, Stadt	220	220	300	300	350	350
15363003	Aulosen	200	200	300	300	350	350
15363004	Baben	200	200	300	300	350	350
15363005	Badingen	325	325	400	400	320	320
15363006	Ballerstedt	300	300	350	350	350	350
15363007	Beelitz	250	250	320	320	350	350
15363008	Behrendorf	220	220	310	310	400	400
15363009	Bellingen	200	200	300	200	300	300
15363010	Berkau	300	300	300	300	250	250
15363011	Bertkow	250	250	300	300	350	350
15363012	Beuster	200	200	300	300	300	300
15363014	Birkholz	200	200	300	200	300	300
15363015	Bismark (Altmark), Stadt	250	250	300	300	290	290
15363016	Bittkau	200	200	300	200	300	300
15363017	Bölsdorf	200	200	300	300	350	350
15363018	Boock	200	200	300	300	200	200
15363019	Bretsch	200	200	300	300	300	300
15363020	Buch	200	200	300	300	350	350
15363021	Buchholz	350	350	325	325	350	350
15363022	Büste	280	280	300	300	300	300
15363023	Cobbels	200	200	300	200	300	300
15363024	Dahlen	350	330	330	320	310	310
15363025	Demker	200	200	300	200	300	300
15363026	Dobberkau	280	280	400	400	330	330
15363027	Düsedau	300	300	350	350	300	300
15363028	Eichstedt (Altmark)	250	250	300	300	350	350
15363029	Erleben	300	300	350	350	250	250
15363030	Falkenberg	225	225	325	325	300	300
15363031	Fischbeck (Elbe)	250	250	300	300	300	300
15363032	Flessau	200	200	300	300	350	350
15363033	Gagel	200	200	300	300	300	300
15363034	Garlipp	250	250	400	400	330	330
15363035	Garz	330	330	330	330	300	300
15363036	Geestgottberg	200	200	300	300	300	300
15363037	Gladigau	200	200	300	300	300	300
15363038	Goldbeck	275	275	375	375	350	350
15363039	Gollensdorf	200	200	300	300	400	400
15363040	Grassau	300	300	360	360	330	330
15363041	Grieben	200	200	300	200	350	350
15363042	Grobleben	200	300	300	300	350	350
15363043	Groß Garz	250	250	350	350	300	300
15363044	Groß Schwechten	260	260	320	320	320	320
15363045	Hämerten	200	200	300	300	350	350
15363046	Hassel	200	200	300	300	350	350
15363047	Havelberg, Stadt	300	300	350	350	300	300
15363048	Heeren	330	330	330	330	350	350
15363049	Heiligenfelde	200	200	300	300	200	200
15363050	Hindenburg	200	200	300	300	310	310
15363051	Hohenberg-Krusemark	200	220	300	320	310	310

Noch 10. Realsteuerhebesätze der Kreisangehörigen Gemeinden in den Jahren 2000 und 2001

Regierungsbezirk Magdeburg
Landkreis Stendal

Amtlicher Gemeinde- schlüssel	Kreisangehörige Gemeinden	Grundsteuer A		Grundsteuer B		Gewerbesteuer	
		2000	2001	2000	2001	2000	2001
		in %					
15363052	Hohengöhren	300	300	300	300	300	300
15363053	Hohenwulsch	280	280	360	360	330	330
15363054	Holzhausen	320	320	300	300	250	250
15363055	Hüselitz	200	200	300	200	300	300
15363056	Iden	220	220	300	300	350	350
15363057	Insel	340	340	320	320	350	350
15363058	Jarchau	240	240	310	310	350	350
15363059	Jederitz	300	300	350	350	300	300
15363060	Jerchel	200	200	300	200	300	300
15363061	Käthen	200	200	300	300	250	250
15363062	Kamern	300	300	300	300	300	300
15363063	Kehnert	200	200	300	200	300	300
15363064	Kläden	300	300	400	400	300	300
15363065	Klein Schwechten	265	265	300	300	350	350
15363066	Klietz	250	250	350	350	300	300
15363067	Königsmark	300	300	350	350	250	250
15363068	Könnigde	300	300	300	300	250	250
15363069	Kossebau	200	200	300	300	200	200
15363070	Kremkau	300	300	300	300	250	250
15363071	Krevese	300	300	350	350	250	250
15363072	Krüden	200	200	300	300	280	280
15363073	Kuhlhausen	330	330	330	330	300	300
15363074	Langensalzwedel	200	200	300	300	350	350
15363075	Lichterfelde	225	225	350	350	300	300
15363076	Lindtorf	250	250	320	320	350	350
15363077	Losenrade	200	200	300	300	300	300
15363078	Losse	200	200	300	300	300	300
15363079	Lückstedt	200	200	300	300	200	200
15363080	Lüderitz	200	200	300	200	300	300
15363081	Meseberg	300	300	350	350	250	250
15363082	Meßdorf	300	300	300	300	250	250
15363083	Miltern	300	300	300	300	300	300
15363084	Möringen	300	300	350	350	350	350
15363085	Nahrstedt	350	350	330	330	350	350
15363086	Neuermark-Lübars	300	300	300	300	300	300
15363087	Neukirchen (Altmark)	200	200	300	300	300	300
15363088	Nitzow	200	300	300	350	280	300
15363089	Osterburg (Altmark), Stadt	300	300	350	350	350	350
15363090	Pollitz	200	200	300	300	400	400
15363091	Querstedt	350	350	350	350	330	330
15363092	Ringfurth	200	200	300	200	300	300
15363093	Rochau	250	250	300	300	350	350
15363094	Rossau	200	200	300	300	300	300
15363095	Sandau (Elbe), Stadt	350	350	350	350	350	350
15363096	Sandauerholz	220	220	300	310	310	350
15363097	Sanne	225	225	300	300	350	350
15363098	Schäplitz	340	340	350	350	320	320
15363099	Schelldorf	200	300	300	350	400	400
15363100	Schernebeck	200	200	300	200	300	300
15363101	Schernikau	280	280	400	400	300	300

Noch 10. Realsteuerhebesätze der Kreisangehörigen Gemeinden in den Jahren 2000 und 2001

Regierungsbezirk Magdeburg
Landkreis Stendal

Amtlicher Gemeinde- schlüssel	Kreisangehörige Gemeinden	Grundsteuer A		Grundsteuer B		Gewerbsteuer	
		2000	2001	2000	2001	2000	2001
		in %					
15363102	Schinne	200	200	300	300	350	350
15363103	Schönberg	200	200	300	300	300	300
15363104	Schönfeld	200	200	200	200	200	200
15363105	Schönhausen (Elbe)	200	200	300	300	300	300
15363106	Schönwalde (Altmark)	200	200	300	200	300	300
15363107	Schollene	200	200	300	300	280	280
15363108	Schorstedt	300	300	400	400	320	320
15363109	Schwarzholz	200	200	300	320	310	310
15363110	Seehausen (Altmark), Stadt	250	250	350	350	300	300
15363111	Staats	380	380	320	320	350	350
15363113	Steinfeld (Altmark)	340	340	400	400	250	250
15363114	Stendal, Stadt	290	290	390	390	350	350
15363115	Storkau (Elbe)	220	220	300	300	350	320
15363116	Tangerhütte, Stadt	255	266	319	327	350	350
15363117	Tangermünde, Stadt	220	220	330	330	350	350
15363118	Uchtdorf	200	200	300	200	300	300
15363119	Uchtspringe	280	280	300	300	350	350
15363120	Uenglingen	335	335	306	306	350	350
15363121	Uetz	200	200	300	200	300	300
15363122	Vehlgast-Kümmernitz	250	300	350	350	300	300
15363123	Vinzelberg	415	415	315	315	350	350
15363124	Volgfelde	350	350	330	330	350	350
15363125	Wahrenberg	300	300	300	300	300	300
15363126	Walsleben	275	275	325	325	350	350
15363127	Wanzer	200	200	300	300	200	200
15363128	Warnau	300	300	300	300	300	300
15363129	Weißewarte	200	200	300	200	300	300
15363130	Wendemark	200	200	300	300	300	300
15363131	Werben (Elbe), Stadt	230	230	300	300	300	300
15363132	Windberge	200	200	300	200	300	300
15363133	Wittenmoor	420	420	320	320	350	350
15363134	Wulkau	250	250	350	350	250	250
15363135	Wust	240	240	300	300	300	300

Noch 10. Realsteuerhebesätze der Kreisangehörigen Gemeinden in den Jahren 2000 und 2001

 Regierungsbezirk Magdeburg
 Landkreis Quedlinburg

Amtlicher Gemeinde- schlüssel	Kreisangehörige Gemeinden	Grundsteuer A		Grundsteuer B		Gewerbsteuer	
		2000	2001	2000	2001	2000	2001
		in %					
15364001	Bad Suderode	250	250	350	350	350	350
15364002	Badeborn	250	300	350	400	300	300
15364003	Ballenstedt, Stadt	360	360	450	450	330	330
15364004	Dankerode	230	230	330	330	280	280
15364005	Ditfurt	265	265	330	330	310	310
15364006	Friedrichsbrunn	250	250	330	330	320	320
15364007	Gernrode, Stadt	250	250	330	330	320	320
15364008	Güntersberge, Stadt	250	250	350	350	250	250
15364009	Harzgerode, Stadt	250	250	350	350	300	300
15364010	Hausneindorf	250	250	320	320	300	300
15364011	Hedersleben	250	250	300	300	300	300
15364012	Heteborn	250	250	300	300	300	300
15364013	Königerode	250	250	350	350	270	270
15364014	Neinstedt	250	250	330	330	350	350
15364015	Neudorf	230	230	330	330	250	250
15364016	Quedlinburg, Stadt	320	320	400	400	400	400
15364017	Radisleben	270	270	300	300	400	400
15364018	Rieder	250	250	330	330	320	320
15364019	Schielo	250	250	350	350	250	250
15364020	Siptenfelde	250	250	350	350	300	300
15364021	Stecklenberg	250	250	330	330	320	320
15364022	Straßberg	250	250	350	350	250	250
15364023	Thale, Stadt	250	250	350	350	350	350
15364024	Wamstedt	300	300	350	350	350	350
15364025	Weddersleben	240	240	310	310	320	320
15364026	Wedderstedt	260	260	310	310	300	300
15364027	Westerhausen	200	200	300	300	300	300

Noch 10. Realsteuerhebesätze der Kreisangehörigen Gemeinden in den Jahren 2000 und 2001

 Regierungsbezirk Magdeburg
 Landkreis Schönebeck

Amtlicher Gemeinde- schlüssel	Kreisangehörige Gemeinden	Grundsteuer A		Grundsteuer B		Gewerbsteuer	
		2000	2001	2000	2001	2000	2001
		in %					
15367001	Atzendorf	285	285	355	355	340	340
15367002	Barby (Elbe), Stadt	300	300	350	350	300	300
15367003	Biere	300	300	320	320	250	250
15367004	Breitenhagen	360	360	350	350	400	400
15367005	Brumby	290	290	300	300	250	250
15367006	Calbe (Saale), Stadt	250	250	330	330	330	330
15367007	Eggersdorf	250	250	300	300	250	250
15367008	Eickendorf	280	280	320	320	320	320
15367009	Förderstedt	290	290	300	300	300	300
15367010	Glinde	250	250	330	330	250	250
15367011	Glöthe	290	290	300	300	300	300
15367012	Gnadau	300	300	300	300	250	250
15367013	Großmühlingen	200	200	300	300	300	300
15367014	Groß Rosenberg	250	250	300	300	300	300
15367015	Kleinmühlingen	200	280	300	320	300	320
15367016	Löbnitz (Bode)	250	250	300	300	300	300
15367017	Löderitz	300	300	300	300	300	300
15367018	Plötzky	235	235	335	335	300	300
15367019	Pömmelte	300	300	300	300	250	250
15367020	Pretzien	225	225	325	325	300	300
15367021	Ranies	255	255	355	355	300	300
15367022	Sachsendorf	230	230	300	300	300	300
15367023	Schönebeck (Elbe), Stadt	250	250	350	350	350	350
15367025	Tornitz	200	200	300	300	250	250
15367027	Welsleben	250	250	300	300	300	300
15367028	Wespen	300	300	300	300	250	250
15367029	Zens	260	260	320	320	320	320
15367030	Zuchau	300	300	300	300	300	300

Noch 10. Realsteuerhebesätze der Kreisangehörigen Gemeinden in den Jahren 2000 und 2001Regierungsbezirk Magdeburg
Landkreis Wernigerode

Amtlicher Gemeinde- schlüssel	Kreisangehörige Gemeinden	Grundsteuer A		Grundsteuer B		Gewerbsteuer	
		2000	2001	2000	2001	2000	2001
		in %					
15369001	Abbenrode	300	300	400	400	400	400
15369002	Allrode	300	300	350	350	350	350
15369003	Altenbrak	300	300	380	380	400	400
15369004	Benneckenstein (Harz), Stadt	300	300	380	380	350	350
15369005	Blankenburg (Harz), Stadt	320	320	380	380	380	380
15369006	Cattenstedt	200	250	300	325	400	400
15369007	Darlingerode	300	300	400	400	400	400
15369008	Derenburg, Stadt	300	300	350	350	400	400
15369009	Drübeck	300	300	400	400	400	400
15369010	Elbingerode (Harz), Stadt	250	350	350	350	350	350
15369011	Elend	350	350	360	360	400	400
15369012	Hasselfelde, Stadt	300	300	380	380	340	340
15369013	Heimburg	200	200	300	300	400	400
15369014	Heudeber	300	300	380	380	400	400
15369015	Hüttenrode	200	200	300	300	320	320
15369016	Ilseburg (Harz), Stadt	200	200	400	400	350	350
15369017	Königshütte (Harz)	250	350	350	400	400	400
15369018	Langeln	300	300	400	400	400	400
15369019	Reddeber	300	300	360	360	400	400
15369020	Rübeland	200	210	320	330	290	290
15369021	Schierke	400	400	380	380	400	400
15369022	Schmatzfeld	300	300	400	400	400	400
15369023	Sorge	300	300	380	380	100	130
15369024	Stapelburg	300	300	400	400	400	400
15369025	Stiege	300	300	350	350	400	400
15369026	Tanne	350	350	400	400	400	400
15369027	Timmenrode	230	230	320	320	350	350
15369028	Trautenstein	350	350	450	450	400	400
15369029	Treseburg	250	250	350	350	400	400
15369030	Veckenstedt	250	250	350	400	400	400
15369031	Wasserleben	300	300	400	400	400	400
15369032	Wernigerode, Stadt	250	250	330	330	400	400
15369033	Wienrode	200	200	300	350	400	400

Noch 10. Realsteuerhebesätze der Kreisangehörigen Gemeinden in den Jahren 2000 und 2001

Regierungsbezirk Magdeburg
Altmarkkreis Salzwedel

Amtlicher Gemeinde- schlüssel	Kreisangehörige Gemeinden	Grundsteuer A		Grundsteuer B		Gewerbsteuer	
		2000	2001	2000	2001	2000	2001
		in %					
15370001	Ahlum	300	300	300	300	300	300
15370002	Algenstedt	300	300	300	300	300	300
15370003	Altensalzwedel	200	200	300	300	300	300
15370004	Altmersleben	300	300	300	300	270	270
15370005	Apenburg, Flecken	300	300	300	300	300	300
15370006	Arendsee (Altmark), Stadt	300	300	350	350	350	350
15370007	Badel	280	280	320	320	300	300
15370008	Bandau	250	250	300	300	300	300
15370009	Beetzendorf	300	300	310	310	300	300
15370010	Benkendorf	200	200	300	300	400	400
15370011	Berge	300	300	300	300	300	300
15370012	Bierstedt	300	300	300	300	300	300
15370013	Binde	200	200	300	300	300	300
15370014	Bonese	200	200	300	300	300	300
15370015	Bornsen	200	200	300	300	300	300
15370016	Breitenfeld	300	300	300	300	250	330
15370017	Brietz	250	250	350	350	300	300
15370018	Brunau	260	260	300	300	300	300
15370019	Chüden	200	200	300	300	300	300
15370020	Dähre	220	220	330	330	300	300
15370021	Dambeck	250	250	350	350	300	300
15370022	Dannefeld	300	300	300	300	300	300
15370023	Diesdorf, Flecken	240	240	320	320	320	320
15370024	Dönitz	300	300	300	300	300	300
15370025	Ellenberg	200	200	300	300	300	300
15370026	Engersen	400	400	400	400	300	300
15370027	Estedt	250	250	300	300	250	250
15370028	Fleetmark	220	260	300	320	300	300
15370029	Gardelegen, Stadt	300	300	300	300	300	300
15370030	Gieseritz	230	230	300	300	350	350
15370031	Gischau	230	230	300	300	250	250
15370032	Güssefeld	300	300	300	300	300	300
15370033	Hanum	300	300	300	300	300	300
15370034	Hemstedt	200	200	300	300	250	250
15370035	Henningen	250	250	320	320	300	300
15370036	Höwisch	250	250	300	300	300	300
15370038	Hohentramm	300	300	300	300	300	300
15370039	Hottendorf	300	300	300	300	300	300
15370040	Immekath	300	300	300	300	300	300
15370041	Jävenitz	300	300	300	300	250	300
15370042	Jahrstedt	200	200	300	300	300	300
15370043	Jeeben	300	300	300	300	300	300
15370044	Jeetze	320	320	300	300	300	300
15370045	Jeggau	300	300	300	300	300	300
15370046	Jeggeleben	250	250	320	320	300	300
15370047	Jerchel	300	300	300	300	300	300
15370048	Jeseritz	300	300	300	300	300	300
15370049	Jübar	300	300	300	300	300	300
15370050	Kahrstedt	280	320	300	300	200	200
15370051	Kakerbeck	300	300	400	400	322	322

Noch 10. Realsteuerhebesätze der Kreisangehörigen Gemeinden in den Jahren 2000 und 2001

 Regierungsbezirk Magdeburg
 Altmarkkreis Salzwedel

Amtlicher Gemeinde- schlüssel	Kreisangehörige Gemeinden	Grundsteuer A		Grundsteuer B		Gewerbsteuer	
		2000	2001	2000	2001	2000	2001
		in %					
15370052	Kalbe (Milde), Stadt	265	265	345	345	346	346
15370053	Kassieck	300	300	300	300	300	300
15370054	Kaulitz	230	230	300	300	200	200
15370055	Kerkau	260	260	300	300	300	300
15370056	Kläden	250	250	330	330	350	350
15370057	Kleinau	200	200	300	300	310	310
15370058	Klein Gartz	240	240	300	300	200	200
15370059	Klötze, Stadt	300	300	325	325	300	300
15370060	Kloster Neuendorf	325	325	325	325	250	250
15370061	Köckte	250	250	300	300	300	300
15370062	Kuhfelde	200	200	300	300	200	200
15370063	Kunrau	200	200	300	300	300	300
15370064	Kusey	200	200	300	300	200	200
15370065	Lagendorf	250	250	300	300	300	300
15370066	Langenapel	200	200	300	300	300	300
15370067	Leppin	250	250	330	330	400	400
15370068	Letzlingen	300	300	327	327	322	322
15370069	Liesten	200	200	300	300	400	400
15370070	Lindstedt	300	300	300	300	300	300
15370071	Lüdersen	300	300	300	300	300	300
15370072	Mahlsdorf	200	200	300	300	300	300
15370073	Mechau	270	270	327	327	240	320
15370074	Mehmke	240	240	300	300	350	350
15370075	Mellin	300	300	300	300	300	300
15370076	Mieste	300	330	300	330	300	330
15370077	Miesterhorst	300	300	300	300	300	300
15370078	Nettgau	300	300	300	300	300	300
15370079	Neuekrug	250	250	300	300	300	300
15370080	Neuendorf	300	300	300	300	300	300
15370081	Neuendorf am Damm	300	300	300	300	300	300
15370082	Neuferchau	250	250	300	300	300	300
15370083	Neulingen	250	250	300	300	300	300
15370084	Osterwohle	300	300	300	300	300	300
15370085	Packebusch	320	320	320	320	300	300
15370086	Peckfitz	300	300	300	300	300	300
15370087	Potzehne	300	300	325	325	322	322
15370088	Pretzier	300	300	300	300	300	300
15370089	Püggen	250	250	300	300	200	200
15370090	Rademin	250	250	300	300	300	300
15370091	Riebau	230	230	300	300	400	400
15370092	Ristedt	250	270	300	300	300	330
15370093	Röwitz	200	200	300	300	300	300
15370094	Rohrberg	300	300	300	300	300	300
15370095	Roxförde	250	250	300	300	300	300
15370096	Sachau	300	300	300	300	320	320
15370097	Salzwedel, Stadt	250	250	320	320	300	300
15370098	Sanne-Keruhn	250	250	350	350	400	400
15370099	Schenkenhorst	300	300	300	300	300	300
15370100	Schrampe	250	250	330	330	300	300
15370101	Schwiesau	300	300	300	300	300	300

Noch 10. Realsteuerhebesätze der Kreisangehörigen Gemeinden in den Jahren 2000 und 2001

 Regierungsbezirk Magdeburg
 Altmarkkreis Salzwedel

Amtlicher Gemeinde- schlüssel	Kreisangehörige Gemeinden	Grundsteuer A		Grundsteuer B		Gewerbsteuer	
		2000	2001	2000	2001	2000	2001
		in %					
15370102	Seebenau	230	230	300	300	300	300
15370103	Seethen	300	300	300	300	300	300
15370104	Sichau	300	300	300	300	250	300
15370105	Siednlangenbeck	230	230	300	300	300	300
15370106	Solpke	300	300	350	350	300	325
15370107	Stappenbeck	200	200	300	300	350	350
15370108	Steimke	300	300	300	300	300	300
15370109	Steinitz	200	200	300	300	300	300
15370110	Tangeln	300	300	300	300	318	318
15370111	Thielbeer	200	200	300	300	300	300
15370112	Tylsen	235	235	310	310	300	300
15370113	Valfitz	200	220	300	310	300	300
15370114	Vienau	320	320	330	330	300	300
15370115	Vissum	240	240	270	270	300	300
15370116	Wallstawe	200	200	300	300	300	300
15370117	Wannefeld	300	300	300	300	300	300
15370118	Wenze	300	300	300	300	300	300
15370119	Wernstedt	300	300	300	300	300	300
15370120	Wieblitz-Eversdorf	200	200	300	300	300	300
15370121	Wiepke	300	300	300	300	300	300
15370122	Winkelstedt	300	300	300	300	250	250
15370123	Winterfeld	250	250	320	320	300	300
15370124	Zethlingen	300	300	350	350	300	300
15370125	Zichtau	300	300	325	325	322	322
15370126	Ziemendorf	250	250	350	350	350	350