

# STATISTISCHE BERICHTE

L II 7  
1/00

## Finanzen und Steuern

### Realsteuervergleich

Jahr 2000  
- Realsteuern und kommunale  
Steuerbeteiligung -



SACHSEN  
ANHALT

**Zu beziehen durch das**

Statistische Landesamt Sachsen-Anhalt  
Dezernat Öffentlichkeitsarbeit  
Postfach 20 11 56  
06012 Halle (Saale)

**Preis:** 26,00 DM

**Inhaltliche Verantwortung:**

Dezernat: Steuern, Kommunale Finanzaufweisungen  
Frau Hellmich  
Telefon: (0345) 2318 204

**Auskünfte erhalten Sie unter:**

Telefon: (0345) 2318 777  
Telefon: (0345) 2318 715  
Telefon: (0345) 2318 716

Telefax: (0345) 2318 913  
Internet: <http://www.statistik.sachsen-anhalt.de>  
E-Mail: [pressestelle@stala.mi.lsa-net.de](mailto:pressestelle@stala.mi.lsa-net.de)

**Vertrieb:**

Telefon: (0345) 2318 718

**Druck:** Statistisches Landesamt Sachsen-Anhalt

© Statistisches Landesamt Sachsen-Anhalt, Halle (Saale), 2001

Für nichtgewerbliche Zwecke sind Vervielfältigung und unentgeltliche Verbreitung, auch auszugsweise, mit Quellenangabe gestattet. Die Verbreitung, auch auszugsweise, über elektronische Systeme/Datenträger bedarf der vorherigen Zustimmung. Alle übrigen Rechte bleiben vorbehalten.

**Besucherdienst (Merseburger Straße 2):**

Montag bis Donnerstag:	9.00 Uhr bis 15.30 Uhr	} möglichst nach Vereinbarung
Freitag:	9.00 Uhr bis 13.00 Uhr	

Statistisches Landesamt  
Sachsen-Anhalt

# Statistischer Bericht

Realsteuervergleich

Jahr 2000

- Realsteuern und kommunale  
Steuerbeteiligung -

Land Sachsen - Anhalt

Herausgabe: Juli 2001

## **Inhaltsverzeichnis**

	Seite
Vorbemerkungen	3
Rechtsgrundlagen und Berichtskreis	3
Begriffserklärungen	4
Ergebnisse	6
Grafik: Realsteueraufbringungskraft der Kreisfreien Städte und Landkreise 2000 - Anteile der einzelnen Steuerarten	7
<b>Schaubilder</b>	
1. Realsteueraufbringungskraft der Gemeinden im Jahr 2000 - in DM je Einwohner	8
2. Steuereinnahmekraft der Gemeinden im Jahr 2000 - in DM je Einwohner	9
3. Streuung der Hebesätze Grundsteuer A der Gemeinden im Jahr 2000	10
4. Streuung der Hebesätze Grundsteuer B der Gemeinden im Jahr 2000	11
5. Streuung der Hebesätze Gewerbesteuer der Gemeinden im Jahr 2000	12
<b>Tabellen</b>	
1. Gesamtübersicht Realsteuervergleiche 1999 und 2000 nach Gemeindegrößenklassen	14
2. Steuereinnahmen der Gemeinden, Gewerbesteuerumlage, Grundbeträge der Realsteuern und Realsteuerhebesätze im Jahr 2000 nach Gemeinde- größenklassen - in 1 000 DM	16
3. Steuereinnahmen der Gemeinden, Gewerbesteuerumlage, Grundbeträge der Realsteuern und Realsteuerhebesätze im Jahr 2000 nach Gebietskörperschaften - in 1 000 DM	18
4. Steuereinnahmen der Gemeinden, Gewerbesteuerumlage und Grundbeträge der Realsteuern im Jahr 2000 nach Gemeindegrößenklassen - in DM je Einwohner	20
5. Steuereinnahmen der Gemeinden, Gewerbesteuerumlage und Grundbeträge der Realsteuern im Jahr 2000 nach Gebietskörperschaften - in DM je Einwohner	22
6. Realsteueraufbringungskraft und Steuereinnahmekraft im Jahr 2000 nach Gemeindegrößenklassen - in 1 000 DM und DM je Einwohner	24
7. Realsteueraufbringungskraft und Steuereinnahmekraft im Jahr 2000 nach Gebietskörperschaften - in 1 000 DM und DM je Einwohner	26
8. Streuung der Realsteuerhebesätze im Jahr 2000 nach Gemeindegrößenklassen	28
9. Realsteueraufbringungskraft, Gemeindeanteile, Gewerbesteuerumlage und Steuer- einnahmekraft der Kreisangehörigen Gemeinden im Jahr 2000 - in 1 000 DM und DM je Einwohner	32
10. Realsteuerhebesätze der Kreisangehörigen Gemeinden in den Jahren 1999 und 2000	104



## Vorbemerkungen

Zweck der Erhebung ist die Ermittlung und vergleichende Darstellung der Realsteueraufbringungs- und Steuereinnahmekraft der Gemeinden in Sachsen-Anhalt sowie die bundeseinheitliche Ermittlung von Steuerkraftzahlen (Realsteuerkraft und gemeindliche Steuerkraft).

Bedeutung erlangt der Realsteuervergleich nicht allein dadurch, dass seine Ergebnisse auf die wirtschaftliche und finanzielle Lage der Gemeinden schließen lassen. Die Steuerkraftberechnungen werden im Zusammenhang mit dem Länderfinanzausgleich benötigt. Abweichend davon werden die Steuerkraftberechnungen für den kommunalen Finanzausgleich auf Basis der Istaufkommen in dem entsprechenden Haushaltsjahr vorgenommen.

Der vorliegende Bericht bezieht Angaben über das Istaufkommen und die Hebesätze der Grundsteuer A (Betriebe der Land- und Forstwirtschaft), der Grundsteuer B (übrige bebaute und unbebaute Grundstücke) und der Gewerbesteuer - als Ausgangsdaten für den Realsteuervergleich - aus den vierteljährlichen Erhebungen der Gemeindefinanzen ein. Eine eigene Erhebung ist somit nicht notwendig.

Als Auswertungs- und Darstellungsebene für diesen Bericht wurden überwiegend regionale Zusammenfassungen gewählt. Eine tiefergehende gemeindeweise Ergebnisbereitstellung kann nach Anforderungen erfolgen.

## Rechtsgrundlagen und Berichtskreis

Die Erfassung der Berechnungsgrundlagen für den Realsteuervergleich beruht auf dem Gesetz über die Statistiken der öffentlichen Finanzen und des Personals im öffentlichen Dienst (Finanz- und Personalstatistikgesetz - FPStatG) in der Bekanntmachung der Neufassung vom 08. März 2000 (BGBl. I S. 207), zuletzt geändert durch Artikel 3 des Gesetzes vom 21.12.2000 (BGBl. I S. 1857).

Für die Erhebung der Realsteuern sowie die Ermittlung und die Zahlung von Steuerbeteiligungsbeträgen waren im Jahr 2000 folgende Gesetze und Verordnungen des Bundes und des Landes maßgebend:

- Grundsteuergesetz (GrStG) vom 07. August 1973 (BGBl. I S. 965), zuletzt geändert durch das Gesetz zur Umrechnung und Glättung steuerlicher Euro-Beträge (Steuer-Euroglättungsgesetz - StEugIG) vom 19.12.2000 (BGBl. I S. 1790)
- Gewerbesteuerengesetz 1999 (GewStG 1999) in der Fassung der Bekanntmachung vom 19. Mai 1999 (BGBl. I S. 1010, ber. BGBl. I S. 1491), zuletzt geändert durch StEugIG vom 19.12.2000 (BGBl. I S. 1790)
- Gesetz zur Neuordnung der Gemeindefinanzen (Gemeindefinanzreformgesetz) in der Bekanntmachung der Neufassung vom 04.04.2001 (BGBl. I S. 482)
- Verordnung zur Festsetzung der Erhöhungszahl für die Gewerbesteuerumlage nach § 6 Abs. 5 des Gemeindefinanzreformgesetzes im Jahr 2000 vom 14.12.1999 (BGBl. I S. 2417)
- Bekanntmachung der Neufassung der Verordnung zur Durchführung des Gemeindefinanzreformgesetzes vom 19. Oktober 1998 (GVBl. LSA S. 430), zuletzt geändert durch die dritte Verordnung zur Durchführung des Gemeindefinanzreformgesetzes vom 06.02.2001 (GVBl. LSA S. 90)

Das Recht der Gemeinden auf das Aufkommen aus Realsteuern und auf die Festsetzung von Realsteuerhebesätzen ist in Artikel 106 Abs. 6 des Grundgesetzes in der Fassung vom 23. Mai 1949 (BGBl. S. 1), zuletzt geändert durch Gesetz zur Änderung des Grundgesetzes vom 16. Juli 1998 (BGBl. I S. 1822) garantiert. In Verbindung mit Abs. 5 bildet der Artikel 106 gleichzeitig die Grundlage für die Beteiligung der Gemeinden an der Einkommen- und Umsatzsteuer und für die Abführung der Gewerbesteuerumlage an Bund und Länder.

Realsteuern sind folglich Gemeindesteuern und werden von den Gemeinden unter Einhaltung der gesetzlichen Bestimmungen erhoben. Daher erstreckt sich der Berichtskreis für den Realsteuervergleich auf die Kreisfreien Städte und Kreisangehörigen Gemeinden.

Maßgebend für den Realsteuervergleich 2000 sind der Gebietsstand Sachsen-Anhalts vom 31.12.2000 und die Bevölkerungszahlen, die die amtliche Statistik am 30.06.2000 auswies.

## Begriffserklärungen

### Realsteuern

Realsteuern gehören zu den Sach- oder Objektsteuern, die sich an bestimmten Merkmalen des besteuerten Gegenstandes (Objektes) orientieren und weitestgehend unabhängig von persönlichen Verhältnissen sind. Ihr Aufkommen ist Bestandteil der Finanzausstattung der Gemeinden. Realsteuern sind die Grundsteuern und die Gewerbesteuer.

### Grundsteuer

Die Grundsteuer besteuert im Inland liegenden Grundbesitz. Besteuerungsgrundlage ist der Einheitswert für den Steuergegenstand. Das Grundsteuergesetz unterscheidet nach den Steuergegenständen die Grundsteuer A - Betriebe der Land- und Forstwirtschaft und die Grundsteuer B - übrige bebaute und unbebaute Grundstücke.

### Gewerbesteuer

Steuergegenstand der Gewerbesteuer ist jeder stehende Gewerbebetrieb bzw. Reisegewerbebetrieb, für den in der betreffenden Gemeinde eine Betriebsstätte unterhalten wird bzw. sich (bei Reisegewerbe) der Mittelpunkt der gewerblichen Tätigkeit befindet. Besteuerungsgrundlage ist der Gewerbebeitrag.

### Hebesatz, gewogener Durchschnittshebesatz

Hebesatz ist ein Prozentsatz (Hundertsatz), der auf die Steuermessbeträge der Realsteuern angewendet wird. In Ausübung ihres Selbstverwaltungsrechts beschließen die Gemeinden für jedes Kalenderjahr die Höhe ihrer Hebesätze in eigener Zuständigkeit. Der Steuermessbetrag, der sich durch die Anwendung bundeseinheitlicher Steuermesszahlen ergibt, wird von den zuständigen Finanzämtern in einem Steuermessbescheid festgelegt und den Gemeinden übermittelt. Die Höhe der betreffenden Steuern in den einzelnen Gemeinden ergibt sich dann wie folgt:

Steuermessbetrag x Hebesatz = Steuerschuld.

Für Zusammenfassungen von Gemeinden auf den verschiedenen Aggregationsebenen kommen "gewogene Durchschnittshebesätze" für jede Realsteuer zur Anwendung, die nach der Formel

$$\frac{\text{Summe Istaufkommen} \times 100}{\text{Summe Grundbeträge}}$$

berechnet werden.

Da die Hebesätze, die auf Steuermessbeträge angewandt werden, mehr oder weniger stark variieren, ist das Istaufkommen der Realsteuern für Vergleiche ungeeignet.

### Grundbeträge der Realsteuern

Grundbeträge stellen errechnete (fiktive) Steuermessbeträge dar, die für Vergleiche der Kommunen herangezogen werden, da sie die Wirkung der gemeindeweise sehr unterschiedlichen Hebesätze aufheben. Sie werden je Gemeinde und je Steuerart wie folgt ermittelt:

$$\frac{\text{Istaufkommen} \times 100}{\text{Hebesatz}}$$

### Realsteueraufbringungskraft

Sie wird gemeindeweise je Steuerart nach der Formel

$$\frac{\text{Grundbetrag} \times \text{Landesdurchschnittshebesatz}}{100}$$

errechnet.

Durch die Verwendung eines für alle Gemeinden einheitlichen Hebesatzes wird die unterschiedliche Hebesatzanspannung ausgeschaltet. Die Summierung der auf diese Weise ermittelten Größen je Steuerart ergibt die Realsteueraufbringungskraft je Gemeinde insgesamt.

### Steuereinnahmekraft

Die Berechnung der Steuereinnahmekraft oder auch der gemeindlichen Finanzkraft berücksichtigt die durch Gesetz festgelegten Beteiligungen zum einen von Bund und Ländern am Aufkommen an Gewerbesteuer, zum anderen der Gemeinden am Aufkommen an Lohn- und veranlagter Einkommensteuer sowie an der Umsatzsteuer. Danach ergibt sich folgende Formel:

$$\begin{aligned} & \text{Realsteueraufbringungskraft} \\ & \text{./. Gewerbesteuerumlage} \\ & + \text{Gemeindeanteil an der Einkommensteuer} \\ & + \text{Gemeindeanteil an der Umsatzsteuer} \end{aligned}$$

## Gewerbesteuerumlage

Entsprechend den Vorschriften des Gemeindefinanzreformgesetzes haben die Gemeinden einen Anteil ihres Aufkommens aus Gewerbesteuer als Gewerbesteuerumlage zur Aufteilung auf Bund und Länder abzuführen. Sie ermittelt sich gemeindeweise wie folgt:

$$\frac{\text{Gewerbesteueristaufkommen} \times \text{Umlagesatz}}{\text{Gewerbsteuerhebesatz}}$$

Im Jahr 2000 war ein Umlagesatz für die Gemeinden der neuen Bundesländer von 45 v. H. festgelegt worden.

## Gemeindeanteile an der Einkommen- und Umsatzsteuer

Die Lohn- und veranlagte Einkommensteuer ist nach dem Grundgesetz eine Gemeinschaftssteuer, deren Aufkommen auf Bund, Länder und Gemeinden aufgeteilt wird.

Den Gemeinden steht nach dem Gemeindefinanzreformgesetz ein Anteil von 15 v. H. des Jahresaufkommens an Lohnsteuer und veranlagter Einkommensteuer sowie 12 v. H. des Aufkommens aus dem Zinsabschlag im jeweiligen Bundesland zu. Beide Anteile werden unter dem Begriff Gemeindeanteil an der Einkommensteuer zusammengefasst.

Die Aufteilung auf die Gemeinden erfolgt ab dem Jahr 2000 nach Schlüsselzahlen, die im Rahmen der Lohn- und Einkommensteuerstatistik 1995 auf der Basis der Einkommensteuerbeträge je Gemeinde festgestellt wurden.

Mit Artikel 10 des Gesetzes zur Fortführung der Unternehmenssteuerreform vom 29.10.1997 wurde die Gewerbekapitalsteuer, deren Erhebung in den neuen Bundesländern ohnehin ausgesetzt war, mit Wirkung vom 01.01.1998 abgeschafft. Zum Ausgleich erhalten die Gemeinden ab 1998 eine Beteiligung am Aufkommen der Umsatzsteuer von 2,2 v. H.

Die Verteilung des auf die neuen Bundesländer entfallenden Anteils bzw. innerhalb dieser auf die Kommunen erfolgt nach Schlüsselzahlen, die sich zu 70 v. H. aus dem Anteil des Gewerbesteueraufkommens der Jahre 1992 bis 1997 und zu 30 v. H. aus der Durchschnittszahl der sozialversicherungspflichtigen Beschäftigten (außer Gebietskörperschaften und Sozialversicherung) von 1996 bis 1998 zusammensetzen.

Durch Rechtsverordnung des Landes Sachsen-Anhalt ist die Aufteilung und die Auszahlung der Gemeindeanteile geregelt.

Bei den Gemeindeanteilen werden im Gegensatz zu den Einnahmen, die sich im kassenmäßigen Istaufkommen niederschlagen, die Zahlungen herangezogen, die für ein bestimmtes Jahr realisiert worden sind. Es handelt sich um das Ergebnis der so genannten Schlussabrechnung, die jährlich bis zum 1. Februar des dem Erhebungsjahr folgenden Jahres durchgeführt wird.

## Andere Gemeindesteuereinnahmen

Neben den Realsteuern gibt es eine Reihe weiterer Steuern mit örtlich bedingtem Wirkungsbereich, deren Einnahmen ebenfalls den Gemeinden zustehen (z. B. Hundesteuer, Getränkesteuer, Vergnügungssteuer). Ihr Aufkommen ist jedoch relativ gering und wird daher bei den Steuerkraftberechnungen nicht berücksichtigt.

## Abkürzungen und Zeichenerklärungen

- = nichts vorhanden
- 0 = weniger als die Hälfte von 1 in der letzten besetzten Stelle, jedoch mehr als nichts

Abweichungen in allen Berechnungen ergeben sich durch Ausgabe gerundeter Ergebnisse und Berechnungen mit ungerundeten Werten.

## Ergebnisse

Das Realsteueristaufkommen der 1 289 Kommunen im Land Sachsen-Anhalt stieg, mit einer Entwicklung zum Vorjahr um fast 7 v.H., im Jahr 2000 erstmals auf über 1 Mrd. DM, 27 % davon wurden in den Kreisfreien Städten eingenommen, deren Entwicklung mit 5,7 % weiterhin langsamer voran geht als die der Kreisangehörigen Gemeinden mit 7,4 %. Den Hauptanteil an dieser Entwicklung hatte, wie schon in den vergangenen Jahren die Gewerbesteuer mit knapp zwei Drittel am Gesamtaufkommen, während die Grundsteuer A mit nur etwa 4 % Anteil den geringsten Einfluss hatte.

Insgesamt stagnierten die Steuereinnahmen der Kreisfreien Städte und Kreisangehörigen Gemeinden in etwa auf dem Niveau von 1999. Der Anstieg der Gewerbesteuer um ca. 73,6 Mio DM, der Gemeindeanteile an der Umsatzsteuer mit ca. 22,1 Mio DM und geringfügig der Grundsteuer A sowie der sonstigen Steuereinnahmen konnten insgesamt betrachtet die Einbußen der Gemeindeanteile an der Einkommensteuer mit ca. 88 Mio DM und zusätzlich bei der Grundsteuer B mit ca. 6,2 Mio DM gerade kompensieren.

Die Isteinnahmen aus der Gewerbesteuer nach Abführung der Umlage stiegen um ca. 65 Mio DM, was 13 % entspricht. Den Kommunen in Sachsen-Anhalt standen 87 % ihrer Gewerbesteuer zur eigenen Verfügung. Im Jahr 2000 wurde erstmals in allen Kommunen in Sachsen-Anhalt Gewerbesteuer erhoben.

Die landesdurchschnittlichen Hebesätze betragen im Haushaltsjahr 2000 für die Grundsteuer A 272 bzw. B 354 und stiegen seit 1992 kontinuierlich an. Bei der Gewerbesteuer ist im Landesdurchschnitt ein geringerer, nicht durchgängiger, Anstieg über die Jahre zu erkennen, von 1993 bis 2000 um insgesamt 21 Prozentpunkte auf 349 im Berichtsjahr, in den Kreisangehörigen Gemeinden stieg der Durchschnitt um 7, in den Kreisfreien Städten um weit überdurchschnittliche 77 Prozentpunkte. Dabei hat sich der Streuungsgrad der Hebesätze der Kreisangehörigen Gemeinden nur unwesentlich verändert. In 1 000 Kreisangehörigen Gemeinden lag der Hebesatz für die Gewerbesteuer im Jahr 2000 unter dem Durchschnitt dieser von 325. Die 271 Gemeinden die einen überdurchschnittlichen Hebesatz festgelegt hatten, darunter die 78 mit dem derzeit höchsten von 400, erhoben zusammen über die Hälfte des Gewerbesteueristaufkommens. 4 mal wurde die

200'er Grenze unterschritten, in den Gemeinden Bülzig und Nedlitz schon seit vielen Jahren, dazugekommen seit 1999 die Gemeinden Sorge und 2000 Zernitz. Die Gemeinde Sorge erhob die Gewerbesteuer mit 100, dem niedrigsten Hebesatz in Sachsen-Anhalt, erreichte mit einem Gewerbesteueristaufkommen von 2 472 DM je EW mehr als das 10-fache des Landesdurchschnitts von 247 DM je EW und lag damit innerhalb des Landes auf Rang sieben.

Die Gewerbesteuerhebesätze der Kreisfreien Städte liegen seit vielen Jahren über dem Durchschnitt der Kreisangehörigen Gemeinden. Bezogen auf die Gemeinden eines Landkreises wurde die Gewerbesteuer in den letzten Jahren im Altmarkkreis Salzwedel und im Saalkreis durchgängig mit den geringsten Hebesätzen (26 bzw. 23 Prozentpunkte unter dem Durchschnitt) hingegen in Wernigerode, Halberstadt und Quedlinburg mit den höchsten (bis zu 49 Prozentpunkte über dem Durchschnitt) erhoben.

Weniger abweichend wurden die Hebesätze der drei Kreisfreien Städte festgesetzt. Sie erhoben die Grundsteuer A, ohne großen Einfluss auf die Gesamteinnahmen mit gleichem Hebesatz, bei Grundsteuer B und Gewerbesteuer waren die Hebesätze der Stadt Halle (Saale) am geringsten.

Regionale Auswertungen bezogen auf vergleichbare Kennziffern, d.h. unter Ausschluss der Wirkung sehr unterschiedlicher territorialer Hebesätze zeigten wie in den vergangenen Jahren eine stark differenzierte Entwicklung.

Im Landesdurchschnitt stieg die Realsteuer-aufbringungskraft je Einwohner seit 1995 kontinuierlich an, und erreichte mit 394,86 DM je EW im Jahr 2000 das bisherige Maximum. Dieser Wert ist wesentlich geprägt durch 45 aufkommenstarke Kommunen mit über 1 000 DM je EW, denn wie in den vergangenen Jahren lagen weit über 80 % unter diesem Wert. Die Anzahl der Gemeinden mit weniger als 100 DM Realsteueraufbringungskraft je EW verringerte sich kontinuierlich auf 17 zum Abschluss des Berichtsjahres. Die mit Abstand höchste Realsteueraufbringungskraft brachte die Gemeinde Korbetha im Landkreis Merseburg-Querfurt mit 52 281,90 DM je EW auf, gefolgt von Unterkaka im Burgenlandkreis mit 16 342,58 DM je EW. Beide Gemeinden hatten, bezogen auf ihre Größe, ein überdurchschnittliches Aufkommen an Gewerbesteuer erzielt. Keine weitere Ge-

meinde des Landes konnte über 10 000 DM Realsteueraufbringungskraft je EW erreichen. Welche Realsteuer aufkommensseitig in einer Gemeinde überwiegt hängt von verschiedenen Faktoren ab, dementsprechend ergab sich im Land auch kein einheitliches Bild. So hatten die Grundsteuer B in 48 %, die Gewerbesteuer in 24 % und die Grundsteuer A in 3 % der Kommunen über die Hälfte Anteil an

der jeweiligen Realsteueraufbringungskraft. Bezogen auf Summen der Gemeinden je Landkreis verändert sich diese Relation durch das verhältnismäßig hohe Aufkommen aus der Gewerbesteuer, mit ca. 300 Mio DM mehr als Grundsteuer B, dass die Gewerbesteuer in allen Kreisfreien Städten und Landkreisen auch im Jahr 2000 den größten Anteil an der Realsteueraufbringungskraft hatte.

**Grafik: Realsteueraufbringungskraft der Kreisfreien Städte und Landkreise 2000  
- Anteile der einzelnen Steuerarten**



Schaubild 1 : Realsteueraufbringungskraft der Gemeinden im Jahr 2000 - in DM je Einwohner





Schaubild 2 : Steuereinnahmekraft der Gemeinden im Jahr 2000 - in DM je Einwohner

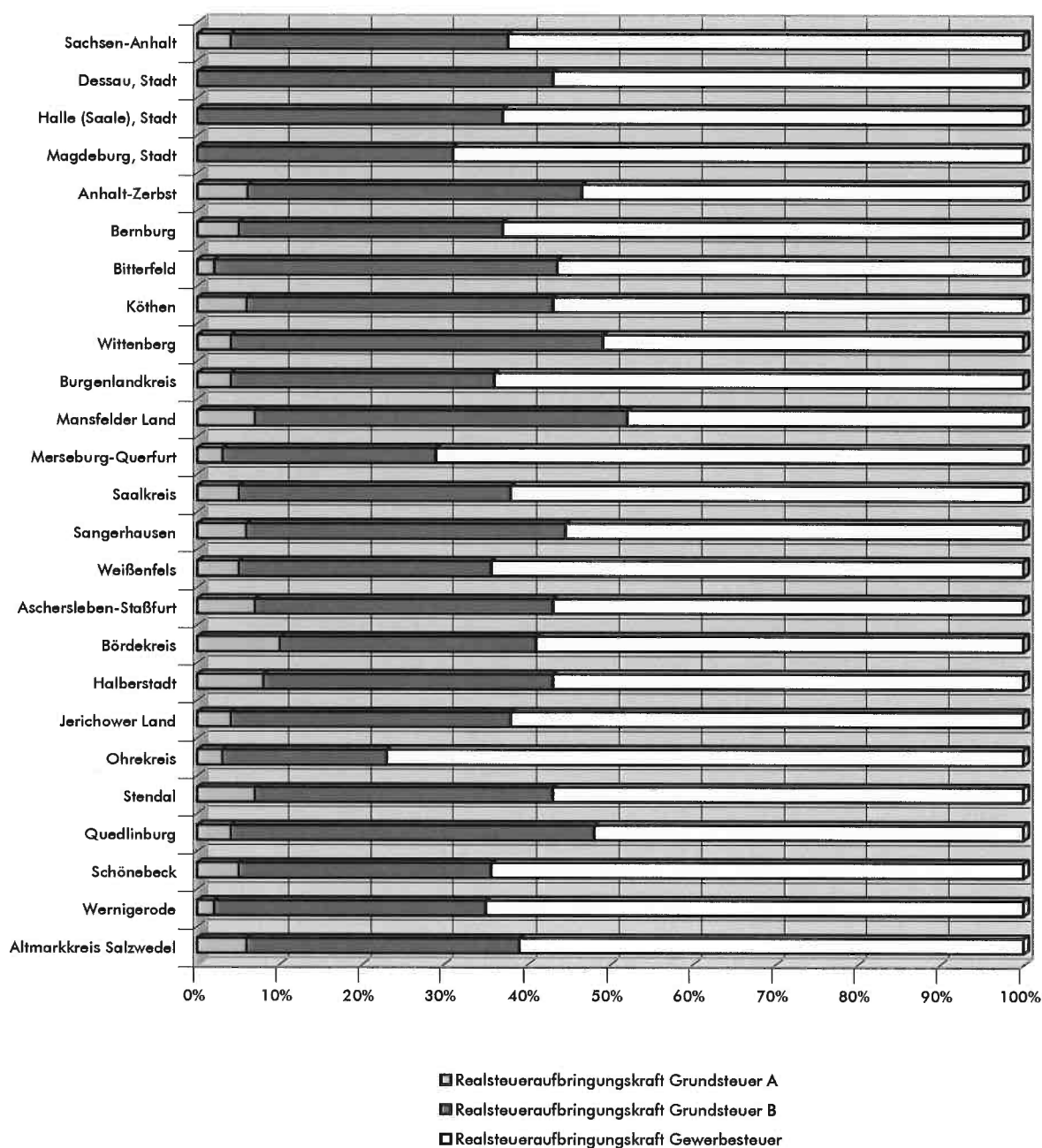

Schaubild 3 : Streuung der Hebesätze Grundsteuer A der Gemeinden im Jahr 2000

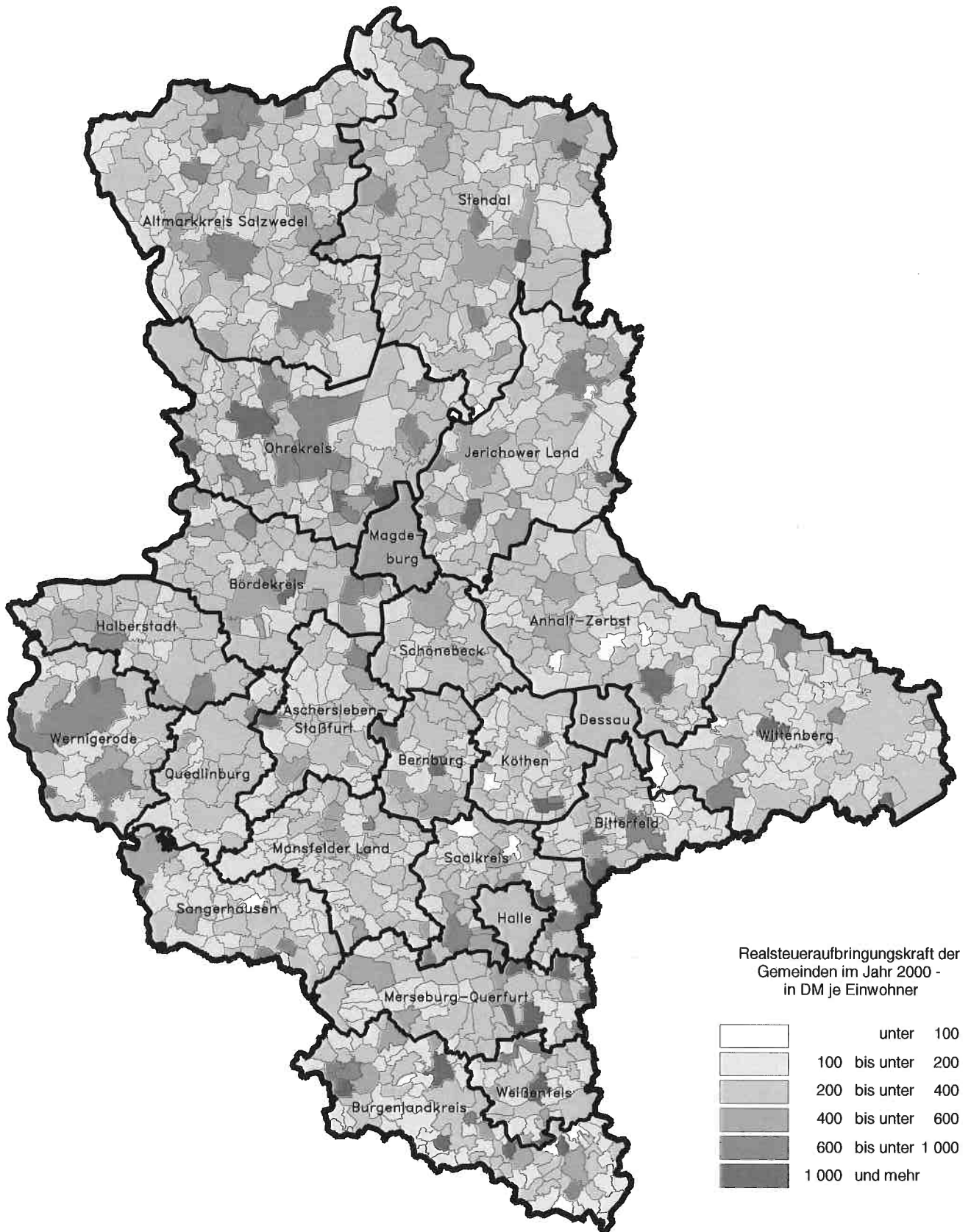



Schaubild 4 : Streuung der Hebesätze Grundsteuer B der Gemeinden im Jahr 2000

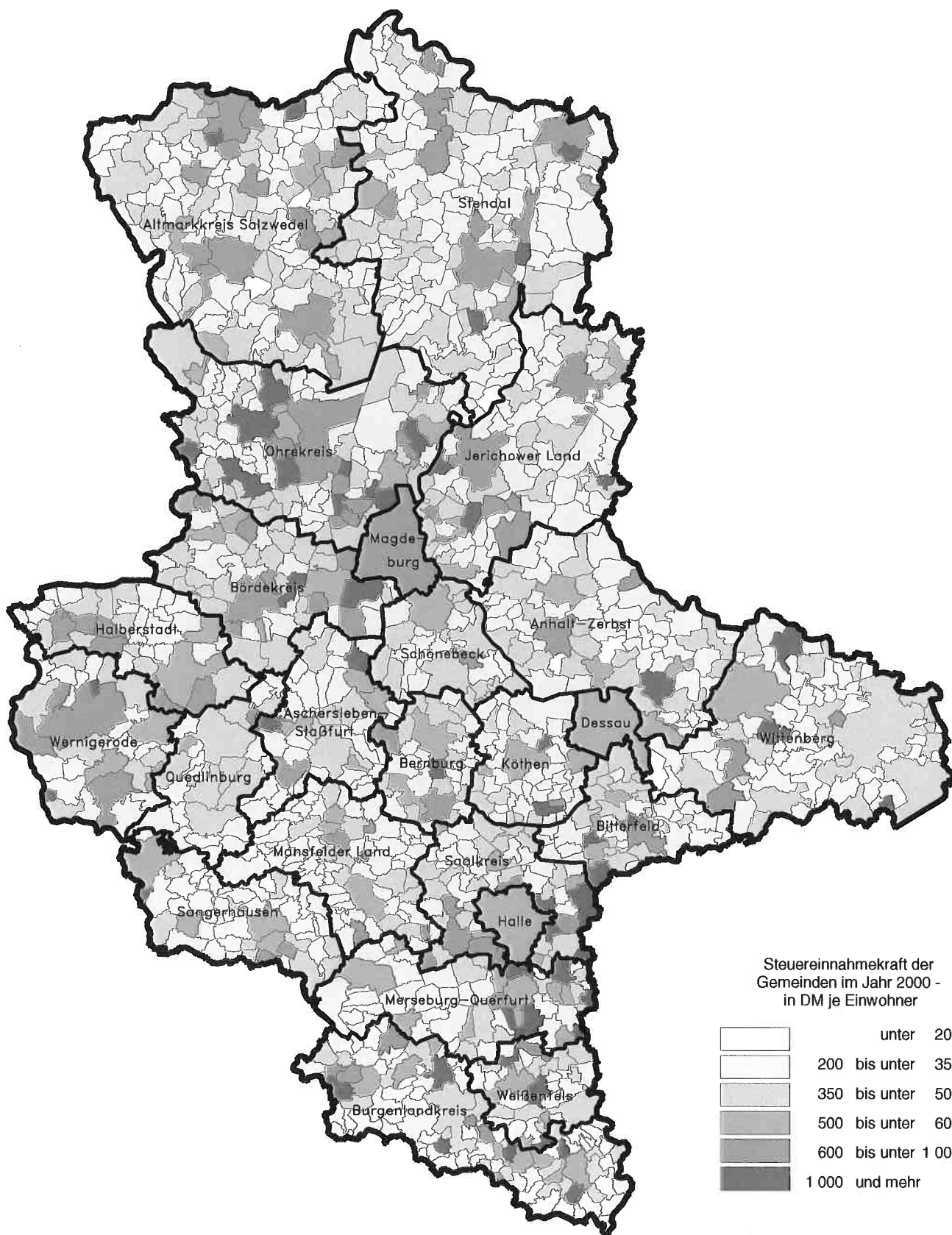

Schaubild 5 : Streuung der Hebesätze Gewerbesteuer der Gemeinden im Jahr 2000

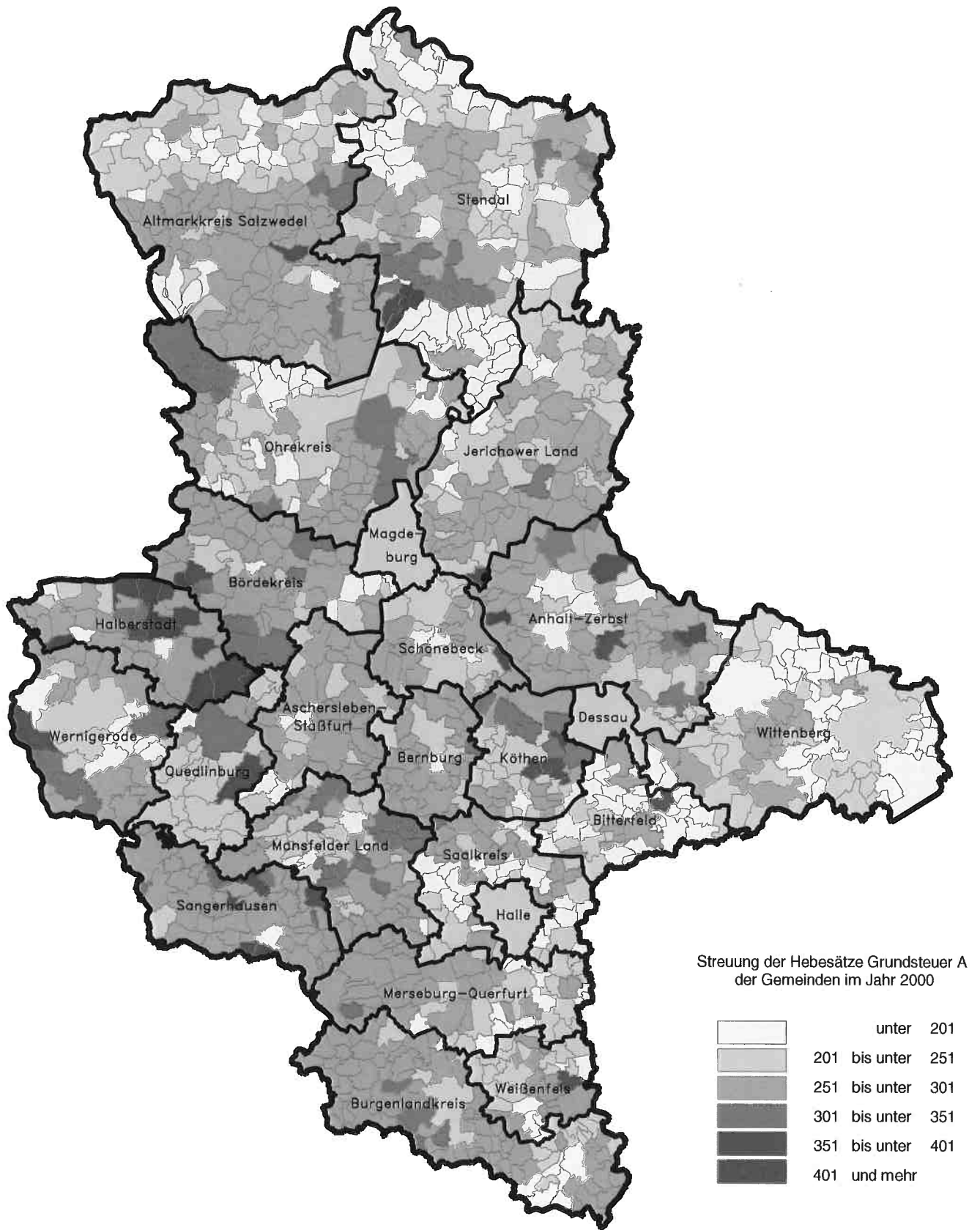

# Tabellenteil

### 1. Gesamtübersicht Realsteuervergleiche 1999 und 2000 nach Gemeindegrößenklassen

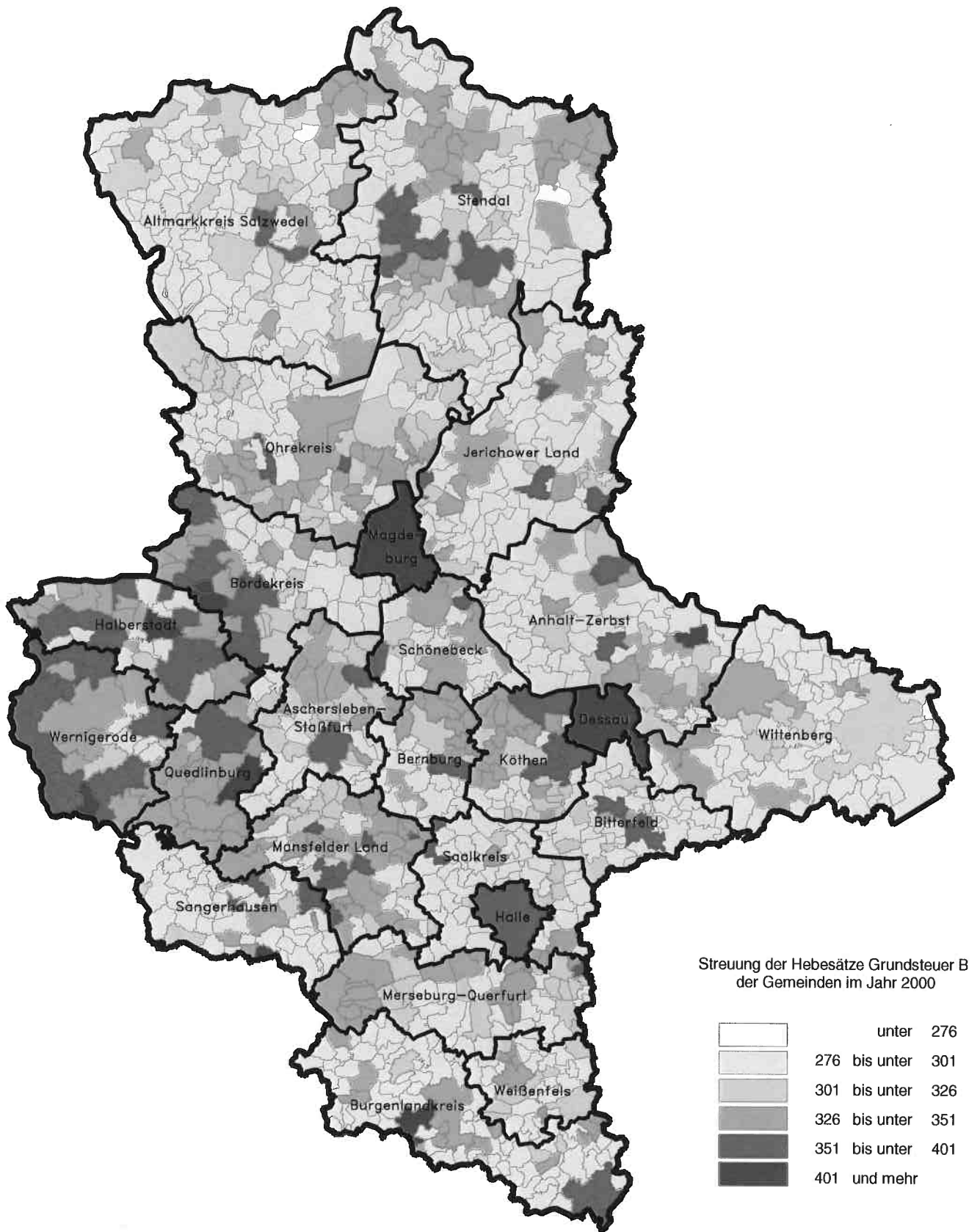
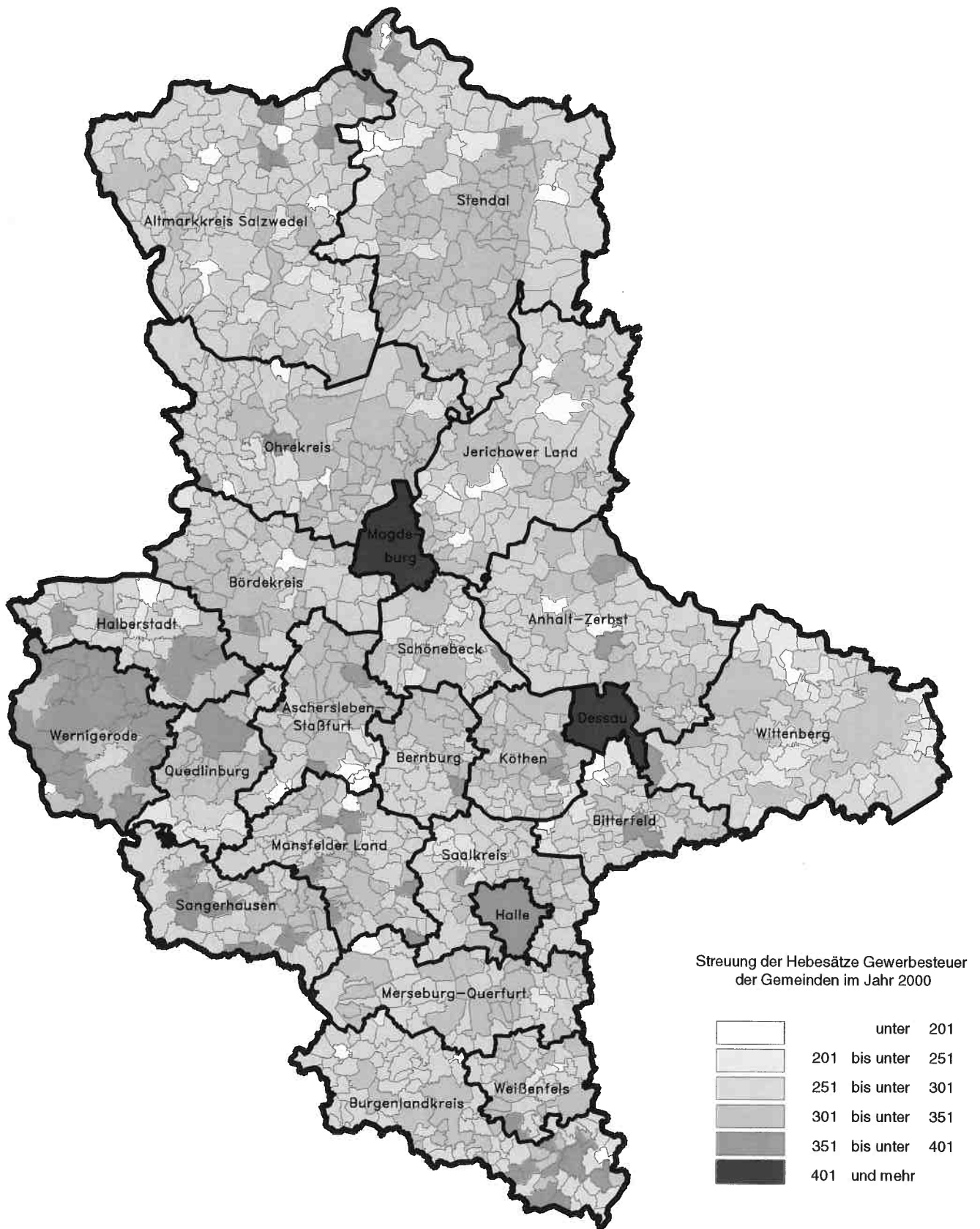
Gemeindegrößenklasse <sup>1)</sup> (Gemeinden mit ... bis unter ... Einwohnern)	Realsteueristaufkommen			Darunter Gewerbesteuer		
	1999	2000	Veränderung 2000 zu 1999	1999	2000	Veränderung 2000 zu 1999
	in 1 000 DM		um %	in 1 000 DM		um %
<b>Kreisfreie Städte</b>						
20 000 bis unter 50 000	-	-	-	-	-	-
50 000 bis unter 100 000	35 587	35 613	0,07	20 779	19 691	-5,24
100 000 bis unter 200 000	-	-	-	-	-	-
200 000 bis unter 500 000	235 035	250 440	6,55	147 327	167 797	13,89
500 000 und mehr	-	-	-	-	-	-
<b>Kreisfreie Städte zusammen</b>	<b>270 623</b>	<b>286 053</b>	<b>5,70</b>	<b>168 106</b>	<b>187 488</b>	<b>11,53</b>
<b>Kreisangehörige Gemeinden</b>						
unter 1 000	116 785	127 484	9,16	53 735	62 800	16,87
1 000 bis unter 3 000	146 267	155 009	5,98	77 869	86 655	11,28
3 000 bis unter 5 000	62 912	63 975	1,69	37 924	41 355	9,05
5 000 bis unter 10 000	61 334	77 304	26,04	42 356	54 775	29,32
10 000 bis unter 20 000	81 710	77 133	-5,60	46 810	47 359	1,17
20 000 bis unter 50 000	219 507	254 107	15,76	144 072	170 621	18,43
50 000 bis unter 100 000	14 245	-	-	6 615	-	-
100 000 bis unter 200 000	-	-	-	-	-	-
<b>Kreisangehörige Gemeinden zusammen</b>	<b>702 759</b>	<b>755 012</b>	<b>7,44</b>	<b>409 381</b>	<b>463 565</b>	<b>13,24</b>
<b>Sachsen-Anhalt insgesamt</b>	<b>973 381</b>	<b>1 041 066</b>	<b>6,95</b>	<b>577 487</b>	<b>651 053</b>	<b>12,74</b>

Gemeindegrößenklasse <sup>1)</sup> (Gemeinden mit ... bis unter ... Einwohnern)	Gemeindeanteil an der Umsatzsteuer			Gewogene Durchschnittshebesätze					
	1999	2000	Veränderung 2000 zu 1999	Grundsteuer A		Grundsteuer B		Gewerbesteuer	
				1999	2000	1999	2000	1999	2000
in 1 000 DM			um %	%					
<b>Kreisfreie Städte</b>									
20 000 bis unter 50 000	-	-	-	-	-	-	-	-	-
50 000 bis unter 100 000	3 840	4 874	26,94	220	250	400	450	380	420
100 000 bis unter 200 000	-	-	-	-	-	-	-	-	-
200 000 bis unter 500 000	39 829	43 004	7,97	250	250	424	423	412	431
500 000 und mehr	-	-	-	-	-	-	-	-	-
<b>Kreisfreie Städte zusammen</b>	<b>43 669</b>	<b>47 878</b>	<b>9,64</b>	<b>243</b>	<b>250</b>	<b>420</b>	<b>427</b>	<b>407</b>	<b>429</b>
<b>Kreisangehörige Gemeinden</b>									
unter 1 000	8 714	10 831	24,30	269	271	315	318	302	298
1 000 bis unter 3 000	14 886	19 141	28,59	270	275	317	321	308	309
3 000 bis unter 5 000	6 318	8 049	27,40	272	275	322	324	311	312
5 000 bis unter 10 000	7 017	9 349	33,23	271	292	321	340	306	308
10 000 bis unter 20 000	10 458	12 022	14,96	263	266	343	341	338	336
20 000 bis unter 50 000	31 014	40 109	29,32	259	262	347	347	350	352
50 000 bis unter 100 000	3 166	-	-	200	-	330	-	344	-
100 000 bis unter 200 000	-	-	-	-	-	-	-	-	-
<b>Kreisangehörige Gemeinden zusammen</b>	<b>81 572</b>	<b>99 501</b>	<b>21,98</b>	<b>269</b>	<b>273</b>	<b>329</b>	<b>332</b>	<b>325</b>	<b>325</b>
<b>Sachsen-Anhalt insgesamt</b>	<b>125 241</b>	<b>147 379</b>	<b>17,68</b>	<b>268</b>	<b>272</b>	<b>351</b>	<b>354</b>	<b>345</b>	<b>349</b>

1) Die Daten des Jahres 1999 wurden auf den entsprechenden Gebietsstand (31.12.2000) angepasst.

Anteil am Realsteueraufkommen 2000	Gewerbsteuerumlage		Gemeindeanteil an der Einkommensteuer			Gemeindegrößenklasse <sup>1)</sup> (Gemeinden mit ... bis unter ... Einwohnern)
	1999	2000	1999	2000	Veränderung 2000 zu 1999	
	in 1 000 DM		in 1 000 DM		um %	
-	-	-	-	-	-	<b>Kreisfreie Städte</b>
55,29	2 461	2 110	18 437	14 139	-23,31	20 000 bis unter 50 000
-	-	-	-	-	-	50 000 bis unter 100 000
67,00	16 057	17 535	117 397	94 866	-19,19	100 000 bis unter 200 000
-	-	-	-	-	-	200 000 bis unter 500 000
<b>65,54</b>	<b>18 518</b>	<b>19 645</b>	<b>135 834</b>	<b>109 005</b>	<b>-19,75</b>	500 000 und mehr
						<b>Kreisfreie Städte zusammen</b>
						<b>Kreisangehörige Gemeinden</b>
49,26	7 998	9 490	54 202	46 174	-14,81	unter 1 000
55,90	11 384	12 608	69 953	61 510	-12,07	1 000 bis unter 3 000
64,64	5 399	5 928	24 816	21 138	-14,82	3 000 bis unter 5 000
70,86	6 311	7 957	26 496	22 159	-16,37	5 000 bis unter 10 000
61,40	6 253	6 336	34 857	26 389	-24,29	10 000 bis unter 20 000
67,15	18 482	21 855	108 672	89 146	-17,97	20 000 bis unter 50 000
-	867	-	8 918	-	-	50 000 bis unter 100 000
-	-	-	-	-	-	100 000 bis unter 200 000
<b>61,40</b>	<b>56 695</b>	<b>64 174</b>	<b>327 914</b>	<b>266 517</b>	<b>-18,72</b>	<b>Kreisangehörige Gemeinden zusammen</b>
<b>62,54</b>	<b>75 213</b>	<b>83 819</b>	<b>463 748</b>	<b>375 522</b>	<b>-19,02</b>	<b>Sachsen-Anhalt insgesamt</b>

Realsteueraufbringungskraft insgesamt			Steuereinnahmekraft			Gemeindegrößenklasse <sup>1)</sup> (Gemeinden mit ... bis unter ... Einwohnern)
1999	2000	Veränderung 2000 zu 1999	1999	2000	Veränderung 2000 zu 1999	
in 1 000 DM		um %	in 1 000 DM		um %	
-	-	-	-	-	-	<b>Kreisfreie Städte</b>
31 900	28 915	-9,36	51 717	45 819	-11,40	20 000 bis unter 50 000
-	-	-	-	-	-	50 000 bis unter 100 000
196 269	205 268	4,58	337 438	325 602	-3,51	100 000 bis unter 200 000
-	-	-	-	-	-	200 000 bis unter 500 000
<b>228 169</b>	<b>234 183</b>	<b>2,64</b>	<b>389 154</b>	<b>371 420</b>	<b>-4,56</b>	500 000 und mehr
						<b>Kreisfreie Städte zusammen</b>
						<b>Kreisangehörige Gemeinden</b>
129 297	143 351	10,87	184 214	190 866	3,61	unter 1 000
161 434	171 859	6,46	234 889	239 902	2,13	1 000 bis unter 3 000
69 057	70 797	2,52	94 792	94 056	-0,78	3 000 bis unter 5 000
68 398	85 464	24,95	95 600	109 016	14,03	5 000 bis unter 10 000
83 509	80 018	-4,18	122 570	112 093	-8,55	10 000 bis unter 20 000
218 286	254 549	16,61	339 491	361 948	6,62	20 000 bis unter 50 000
14 783	-	-	26 000	-	-	50 000 bis unter 100 000
-	-	-	-	-	-	100 000 bis unter 200 000
<b>744 764</b>	<b>806 037</b>	<b>8,23</b>	<b>1 097 556</b>	<b>1 107 881</b>	<b>0,94</b>	<b>Kreisangehörige Gemeinden zusammen</b>
<b>972 934</b>	<b>1 040 220</b>	<b>6,92</b>	<b>1 486 710</b>	<b>1 479 301</b>	<b>-0,50</b>	<b>Sachsen-Anhalt insgesamt</b>

**2. Steuereinnahmen der Gemeinden, Gewerbesteuerumlage, Grundbeträge der Realsteuern und**

Gemeindegroßenklasse (Gemeinden mit ... bis unter ... Einwohnern)	Steuereinnahmen					Gewerbe- steuer- umlage
	Realsteueristaufkommen			Gemeinde- anteil an der Umsatz- steuer	Gemeinde- anteil an der Einkommen- steuer	
	Grundsteuer A	Grundsteuer B	Gewerbesteuer			
in 1 000 DM						
<b>Kreisfreie Städte</b>						
20 000 bis unter 50 000	-	-	-	-	-	-
50 000 bis unter 100 000	91	15 831	19 691	4 874	14 139	2 110
100 000 bis unter 200 000	-	-	-	-	-	-
200 000 bis unter 500 000	503	82 140	167 797	43 004	94 866	17 535
500 000 und mehr	-	-	-	-	-	-
<b>Kreisfreie Städte zusammen</b>	<b>594</b>	<b>97 971</b>	<b>187 488</b>	<b>47 878</b>	<b>109 005</b>	<b>19 645</b>
<b>Kreisangehörige Gemeinden</b>						
unter 1 000	20 080	44 604	62 800	10 831	46 174	9 490
1 000 bis unter 3 000	12 595	55 759	86 655	19 141	61 510	12 608
3 000 bis unter 5 000	2 075	20 545	41 355	8 049	21 138	5 928
5 000 bis unter 10 000	1 513	21 016	54 775	9 349	22 159	7 957
10 000 bis unter 20 000	1 021	28 753	47 359	12 022	26 389	6 336
20 000 bis unter 50 000	1 967	81 519	170 621	40 109	89 146	21 855
50 000 bis unter 100 000	-	-	-	-	-	-
100 000 bis unter 200 000	-	-	-	-	-	-
<b>Kreisangehörige Gemeinden zusammen</b>	<b>39 251</b>	<b>252 196</b>	<b>463 565</b>	<b>99 501</b>	<b>266 517</b>	<b>64 174</b>
<b>Sachsen-Anhalt insgesamt</b>	<b>39 845</b>	<b>350 167</b>	<b>651 053</b>	<b>147 379</b>	<b>375 522</b>	<b>83 819</b>

**Realsteuerhebesätze im Jahr 2000 nach Gemeindegrößenklassen - in 1 000 DM**

Grundbeträge der Realsteuern			Durchschnittshebesätze der Realsteuern			Gemeindegrößenklasse (Gemeinden mit ... bis unter ... Einwohnern)
Grundsteuer A	Grundsteuer B	Gewerbe- steuer	Grundsteuer A	Grundsteuer B	Gewerbe- steuer	
in 1 000 DM			%			
-	-	-	-	-	-	<b>Kreisfreie Städte</b>
36	3 518	4 688	250	450	420	20.000 bis unter 50.000
-	-	-	-	-	-	50.000 bis unter 100.000
201	19 413	38 968	250	423	431	100.000 bis unter 200.000
-	-	-	-	-	-	200.000 bis unter 500.000
-	-	-	-	-	-	500.000 und mehr
<b>238</b>	<b>22 931</b>	<b>43 656</b>	<b>250</b>	<b>427</b>	<b>429</b>	<b>Kreisfreie Städte zusammen</b>
						<b>Kreisangehörige Gemeinden</b>
7 404	14 039	21 064	271	318	298	unter 1.000
4 575	17 377	28 051	275	321	309	1.000 bis unter 3.000
755	6 348	13 258	275	324	312	3.000 bis unter 5.000
518	6 184	17 812	292	340	308	5.000 bis unter 10.000
383	8 432	14 076	266	341	336	10.000 bis unter 20.000
752	23 502	48 512	262	347	352	20.000 bis unter 50.000
-	-	-	-	-	-	50.000 bis unter 100.000
-	-	-	-	-	-	100.000 bis unter 200.000
<b>14 387</b>	<b>75 884</b>	<b>142 773</b>	<b>273</b>	<b>332</b>	<b>325</b>	<b>Kreisangehörige Gemeinden zusammen</b>
<b>14 624</b>	<b>98 815</b>	<b>186 429</b>	<b>272</b>	<b>354</b>	<b>349</b>	<b>Sachsen-Anhalt insgesamt</b>

### 3. Steuereinnahmen der Gemeinden, Gewerbesteuerumlage, Grundbeträge der Realsteuern und

Kreisfreie Stadt Gemeinden je Landkreis Regierungsbezirk Land	Steuereinnahmen					Gewerbe- steuer- umlage
	Realsteueristaufkommen			Gemeinde- anteil an der Umsatz- steuer	Gemeinde- anteil an der Einkom- mensteuer	
	Grundsteuer A	Grundsteuer B	Gewerbesteuer			
in 1 000 DM						
Dessau, Stadt	91	15 831	19 691	4 874	14 139	2 110
Anhalt-Zerbst	1 526	8 924	11 778	3 577	9 696	1 650
Bernburg	1 485	7 965	15 963	3 706	9 046	2 265
Bitterfeld	624	16 212	21 135	5 784	15 885	2 904
Köthen	1 475	8 127	12 051	3 021	8 504	1 677
Wittenberg	1 280	16 382	19 315	6 243	17 117	2 675
<b>Kreisangehörige Gemeinden zusammen</b>	<b>6 390</b>	<b>57 610</b>	<b>80 242</b>	<b>22 331</b>	<b>60 248</b>	<b>11 171</b>
<b>RB Dessau zusammen</b>	<b>6 481</b>	<b>73 441</b>	<b>99 933</b>	<b>27 206</b>	<b>74 387</b>	<b>13 281</b>
Halle (Saale), Stadt	207	33 926	60 461	19 189	50 653	6 802
Burgenlandkreis	2 618	16 827	35 576	7 473	18 486	4 901
Mansfelder Land	1 935	11 236	12 055	3 902	12 723	1 642
Merseburg-Querfurt	2 259	17 678	47 804	9 076	18 843	6 818
Saalkreis	1 793	11 291	20 669	4 098	10 515	3 089
Sangerhausen	1 470	7 807	12 163	2 686	8 172	1 601
Weißenfels	1 291	8 473	17 556	3 929	10 615	2 487
<b>Kreisangehörige Gemeinden zusammen</b>	<b>11 366</b>	<b>73 313</b>	<b>145 823</b>	<b>31 164</b>	<b>79 355</b>	<b>20 538</b>
<b>RB Halle zusammen</b>	<b>11 574</b>	<b>107 239</b>	<b>206 284</b>	<b>50 353</b>	<b>130 008</b>	<b>27 340</b>
Magdeburg, Landeshauptstadt	296	48 214	107 336	23 814	44 213	10 734
Aschersleben-Staßfurt	2 244	11 791	18 162	4 359	12 745	2 464
Bördekreis	3 552	10 186	18 386	3 573	10 407	2 608
Halberstadt	2 820	11 355	17 894	4 404	10 835	2 180
Jerichower Land	1 574	11 674	21 507	4 718	13 527	3 051
Ohrekreis	2 427	14 582	54 383	6 174	16 635	7 880
Stendal	3 192	17 630	27 203	6 353	17 299	3 644
Quedlinburg	956	10 184	11 593	2 996	9 357	1 498
Schönebeck	1 278	7 808	16 761	3 405	9 868	2 232
Wernigerode	895	13 371	28 423	5 698	13 765	3 417
Altmarkkreis Salzwedel	2 557	12 691	23 187	4 325	12 477	3 491
<b>Kreisangehörige Gemeinden zusammen</b>	<b>21 496</b>	<b>121 273</b>	<b>237 500</b>	<b>46 005</b>	<b>126 914</b>	<b>32 464</b>
<b>RB Magdeburg zusammen</b>	<b>21 791</b>	<b>169 487</b>	<b>344 836</b>	<b>69 820</b>	<b>171 127</b>	<b>43 198</b>
<b>Sachsen-Anhalt insgesamt</b>	<b>39 845</b>	<b>350 167</b>	<b>651 053</b>	<b>147 379</b>	<b>375 522</b>	<b>83 819</b>



## Realsteuerhebesätze im Jahr 2000 nach Gebietskörperschaften - in 1 000 DM

Grundbeträge der Realsteuern			Durchschnittshebesätze der Realsteuern			Kreisfreie Stadt Gemeinden je Landkreis Regierungsbezirk Land
Grundsteuer A	Grundsteuer B	Gewerbe- steuer	Grundsteuer A	Grundsteuer B	Gewerbe- steuer	
in 1 000 DM			%			
36	3 518	4 688	250	450	420	Dessau, Stadt
544	2 734	3 667	281	326	321	Anhalt-Zerbst
533	2 472	5 026	279	322	318	Bernburg
274	4 765	6 555	228	340	322	Bitterfeld
520	2 427	3 734	284	335	323	Köthen
548	5 161	5 998	234	317	322	Wittenberg
<b>2 418</b>	<b>17 560</b>	<b>24 980</b>	<b>264</b>	<b>328</b>	<b>321</b>	<b>Kreisangehörige Gemeinden zusammen</b>
<b>2 455</b>	<b>21 078</b>	<b>29 669</b>	<b>264</b>	<b>348</b>	<b>337</b>	<b>RB Dessau zusammen</b>
83	8 699	15 115	250	390	400	Halle (Saale), Stadt
916	5 292	10 907	286	318	326	Burgenlandkreis
683	3 367	3 654	283	334	330	Mansfelder Land
844	5 455	15 248	268	324	314	Merseburg-Querfurt
723	3 655	6 836	248	309	302	Saalkreis
486	2 434	3 560	303	321	342	Sangerhausen
525	2 574	5 512	246	329	319	Weißenfels
<b>4 178</b>	<b>22 778</b>	<b>45 716</b>	<b>272</b>	<b>322</b>	<b>319</b>	<b>Kreisangehörige Gemeinden zusammen</b>
<b>4 261</b>	<b>31 477</b>	<b>60 832</b>	<b>272</b>	<b>341</b>	<b>339</b>	<b>RB Halle zusammen</b>
118	10 714	23 852	250	450	450	Magdeburg, Landeshauptstadt
843	3 436	5 476	266	343	332	Aschersleben-Staßfurt
1 211	2 972	5 778	293	343	318	Bördekreis
874	2 965	4 846	323	383	369	Halberstadt
580	3 656	6 783	272	319	317	Jerichower Land
898	4 546	17 506	270	321	311	Ohrekreis
1 270	5 102	8 126	251	346	335	Stendal
354	2 735	3 263	270	372	355	Quedlinburg
474	2 325	4 962	270	336	338	Schönebeck
318	3 766	7 593	281	355	374	Wernigerode
969	4 043	7 743	264	314	299	Altmarkkreis Salzwedel
<b>7 790</b>	<b>35 546</b>	<b>72 076</b>	<b>276</b>	<b>341</b>	<b>330</b>	<b>Kreisangehörige Gemeinden zusammen</b>
<b>7 908</b>	<b>46 260</b>	<b>95 929</b>	<b>276</b>	<b>366</b>	<b>359</b>	<b>RB Magdeburg zusammen</b>
<b>14 624</b>	<b>98 815</b>	<b>186 429</b>	<b>272</b>	<b>354</b>	<b>349</b>	<b>Sachsen-Anhalt insgesamt</b>

#### 4. Steuereinnahmen der Gemeinden, Gewerbesteuerumlage und Grundbeträge der Realsteuern

Gemeindegroßenklasse (Gemeinden mit ... bis unter ... Einwohnern)	Steuereinnahmen					Gewerbe- steuer- umlage
	Realsteueristaufkommen			Gemeinde- anteil an der Umsatz- steuer	Gemeinde- anteil an der Einkom- mensteuer	
	Grundsteuer A	Grundsteuer B	Gewerbesteuer			
in DM je Einwohner						
<b>Kreisfreie Städte</b>						
20 000 bis unter 50 000	-	-	-	-	-	-
50 000 bis unter 100 000	1,08	187,69	233,46	57,79	167,63	25,01
100 000 bis unter 200 000	-	-	-	-	-	-
200 000 bis unter 500 000	1,04	169,46	346,17	88,72	195,71	36,18
500 000 und mehr	-	-	-	-	-	-
<b>Kreisfreie Städte zusammen</b>	<b>1,04</b>	<b>172,16</b>	<b>329,46</b>	<b>84,13</b>	<b>191,55</b>	<b>34,52</b>
<b>Kreisangehörige Gemeinden</b>						
unter 1 000	47,19	104,83	147,59	25,45	108,51	22,30
1 000 bis unter 3 000	25,40	112,46	174,78	38,61	124,06	25,43
3 000 bis unter 5 000	12,50	123,80	249,19	48,50	127,38	35,72
5 000 bis unter 10 000	9,26	128,57	335,09	57,19	135,56	48,68
10 000 bis unter 20 000	5,20	146,53	241,35	61,27	134,48	32,29
20 000 bis unter 50 000	3,18	131,82	275,91	64,86	144,16	35,34
50 000 bis unter 100 000	-	-	-	-	-	-
100 000 bis unter 200 000	-	-	-	-	-	-
<b>Kreisangehörige Gemeinden zusammen</b>	<b>19,00</b>	<b>122,11</b>	<b>224,45</b>	<b>48,18</b>	<b>129,04</b>	<b>31,07</b>
<b>Sachsen-Anhalt insgesamt</b>	<b>15,12</b>	<b>132,92</b>	<b>247,13</b>	<b>55,94</b>	<b>142,54</b>	<b>31,82</b>

## im Jahr 2000 nach Gemeindegrößenklassen - in DM je Einwohner

Grundbeträge der Realsteuern			Einwohner	Gemeindegrößenklasse (Gemeinden mit ... bis unter ... Einwohnern)
Grundsteuer A	Grundsteuer B	Gewerbe- steuer		
in DM je Einwohner				
-	-	-	-	<b>Kreisfreie Städte</b>
0,43	41,71	55,59	84 346	20 000 bis unter 50 000
-	-	-	-	50 000 bis unter 100 000
0,42	40,05	80,39	484 731	100 000 bis unter 200 000
-	-	-	-	200 000 bis unter 500 000
-	-	-	-	500 000 und mehr
<b>0,42</b>	<b>40,30</b>	<b>76,71</b>	<b>569 077</b>	<b>Kreisfreie Städte zusammen</b>
				<b>Kreisangehörige Gemeinden</b>
17,40	32,99	49,50	425 510	unter 1 000
9,23	35,05	56,58	495 797	1 000 bis unter 3 000
4,55	38,25	79,89	165 954	3 000 bis unter 5 000
3,17	37,83	108,97	163 462	5 000 bis unter 10 000
1,95	42,97	71,73	196 226	10 000 bis unter 20 000
1,22	38,01	78,45	618 398	20 000 bis unter 50 000
-	-	-	-	50 000 bis unter 100 000
-	-	-	-	100 000 bis unter 200 000
<b>6,97</b>	<b>36,74</b>	<b>69,13</b>	<b>2 065 347</b>	<b>Kreisangehörige Gemeinden zusammen</b>
<b>5,55</b>	<b>37,51</b>	<b>70,77</b>	<b>2 634 424</b>	<b>Sachsen-Anhalt insgesamt</b>

### 5. Steuereinnahmen der Gemeinden, Gewerbesteuerumlage und Grundbeträge der Realsteuern

Kreisfreie Stadt Gemeinden je Landkreis Regierungsbezirk Land	Steuereinnahmen					Gewerbe- steuer- umlage
	Realsteueristaufkommen			Gemeinde- anteil an der Umsatz- steuer	Gemeinde- anteil an der Einkom- mensteuer	
	Grundsteuer A	Grundsteuer B	Gewerbesteuer			
	in DM je Einwohner					
Dessau, Stadt	1,08	187,69	233,46	57,79	167,63	25,01
Anhalt-Zerbst	19,49	114,00	150,46	45,70	123,86	21,08
Bernburg	21,00	112,63	225,71	52,40	127,91	32,02
Bitterfeld	5,63	146,37	190,82	52,22	143,42	26,22
Köthen	20,76	114,38	169,61	42,52	119,69	23,61
Wittenberg	9,58	122,65	144,61	46,74	128,15	20,03
<b>Kreisangehörige Gemeinden zusammen</b>	<b>13,76</b>	<b>124,06</b>	<b>172,79</b>	<b>48,09</b>	<b>129,74</b>	<b>24,06</b>
<b>RB Dessau zusammen</b>	<b>11,81</b>	<b>133,84</b>	<b>182,12</b>	<b>49,58</b>	<b>135,56</b>	<b>24,20</b>
Halle (Saale), Stadt	0,83	135,04	240,65	76,38	201,61	27,07
Burgenlandkreis	18,15	116,64	246,62	51,80	128,15	33,97
Mansfelder Land	17,76	103,12	110,63	35,80	116,76	15,07
Merseburg-Querfurt	16,58	129,74	350,84	66,61	138,29	50,04
Saalkreis	22,01	138,60	253,71	50,30	129,07	37,92
Sangerhausen	21,32	113,26	176,45	38,97	118,56	23,23
Weißenfels	16,25	106,68	221,04	49,47	133,65	31,32
<b>Kreisangehörige Gemeinden zusammen</b>	<b>18,35</b>	<b>118,38</b>	<b>235,46</b>	<b>50,32</b>	<b>128,14</b>	<b>33,16</b>
<b>RB Halle zusammen</b>	<b>13,29</b>	<b>123,19</b>	<b>236,96</b>	<b>57,84</b>	<b>149,34</b>	<b>31,41</b>
Magdeburg, Landeshauptstadt	1,27	206,49	459,70	101,99	189,36	45,97
Aschersleben-Staßfurt	21,45	112,72	173,62	41,67	121,84	23,55
Bördekreis	43,88	125,83	227,12	44,13	128,56	32,22
Halberstadt	35,27	142,01	223,80	55,09	135,51	27,26
Jerichower Land	15,56	115,38	212,58	46,63	133,69	30,16
Ohrekreis	20,54	123,42	460,31	52,26	140,80	66,70
Stendal	22,51	124,33	191,84	44,80	122,00	25,70
Quedlinburg	12,04	128,25	145,99	37,73	117,82	18,86
Schönebeck	16,40	100,18	215,05	43,69	126,62	28,64
Wernigerode	9,31	139,13	295,74	59,29	143,22	35,55
Altmarkkreis Salzwedel	25,18	124,96	228,31	42,59	122,86	34,37
<b>Kreisangehörige Gemeinden zusammen</b>	<b>21,90</b>	<b>123,54</b>	<b>241,94</b>	<b>46,87</b>	<b>129,29</b>	<b>33,07</b>
<b>RB Magdeburg zusammen</b>	<b>17,93</b>	<b>139,48</b>	<b>283,78</b>	<b>57,46</b>	<b>140,83</b>	<b>35,55</b>
<b>Sachsen-Anhalt insgesamt</b>	<b>15,12</b>	<b>132,92</b>	<b>247,13</b>	<b>55,94</b>	<b>142,54</b>	<b>31,82</b>

## im Jahr 2000 nach Gebietskörperschaften - in DM je Einwohner

Grundbeträge der Realsteuern			Einwohner	Kreisfreie Stadt Gemeinden je Landkreis Regierungsbezirk Land
Grundsteuer A	Grundsteuer B	Gewerbsteuer		
in DM je Einwohner				
0,43	41,71	55,59	84 346	Dessau, Stadt
6,95	34,93	46,85	78 281	Anhalt-Zerbst
7,54	34,96	71,06	70 723	Bernburg
2,47	43,02	59,19	110 762	Bitterfeld
7,32	34,16	52,55	71 051	Köthen
4,10	38,64	44,91	133 571	Wittenberg
<b>5,21</b>	<b>37,81</b>	<b>53,79</b>	<b>464 388</b>	<b>Kreisangehörige Gemeinden zusammen</b>
<b>4,47</b>	<b>38,41</b>	<b>54,07</b>	<b>548 734</b>	<b>RB Dessau zusammen</b>
0,33	34,62	60,16	251 240	Halle (Saale), Stadt
6,35	36,69	75,61	144 259	Burgenlandkreis
6,27	30,90	33,53	108 968	Mansfelder Land
6,19	40,04	111,90	136 256	Merseburg-Querfurt
8,88	44,87	83,91	81 465	Saalkreis
7,05	35,31	51,64	68 931	Sangerhausen
6,61	32,40	69,40	79 426	Weißenfels
<b>6,75</b>	<b>36,78</b>	<b>73,82</b>	<b>619 305</b>	<b>Kreisangehörige Gemeinden zusammen</b>
<b>4,89</b>	<b>36,16</b>	<b>69,88</b>	<b>870 545</b>	<b>RB Halle zusammen</b>
0,51	45,89	102,16	233 491	Magdeburg, Landeshauptstadt
8,06	32,85	52,35	104 605	Aschersleben-Staßfurt
14,96	36,71	71,38	80 952	Bördekreis
10,93	37,08	60,61	79 954	Halberstadt
5,73	36,13	67,04	101 175	Jerichower Land
7,60	38,48	148,17	118 145	Ohrekreis
8,95	35,98	57,31	141 802	Stendal
4,45	34,44	41,09	79 412	Quedlinburg
6,08	29,83	63,67	77 939	Schönebeck
3,31	39,18	79,00	96 110	Wernigerode
9,54	39,81	76,24	101 560	Altmarkkreis Salzwedel
<b>7,94</b>	<b>36,21</b>	<b>73,42</b>	<b>981 654</b>	<b>Kreisangehörige Gemeinden zusammen</b>
<b>6,51</b>	<b>38,07</b>	<b>78,94</b>	<b>1 215 145</b>	<b>RB Magdeburg zusammen</b>
<b>5,55</b>	<b>37,51</b>	<b>70,77</b>	<b>2 634 424</b>	<b>Sachsen-Anhalt insgesamt</b>

**6. Realsteueraufbringungskraft und Steuereinnahmekraft im Jahr 2000 nach Gemeindegrößenklassen**

Gemeindegrößenklasse (Gemeinden mit ... bis unter ... Einwohnern)	Realsteueraufbringungskraft				Steuer- einnahmekraft
	insgesamt	davon			
		Grundsteuer A	Grundsteuer B	Gewerbsteuer	
in 1 000 DM					
<b>Kreisfreie Städte</b>					
20 000 bis unter 50 000	-	-	-	-	-
50 000 bis unter 100 000	28 915	99	12 453	16 362	45 819
100 000 bis unter 200 000	-	-	-	-	-
200 000 bis unter 500 000	205 268	547	68 723	135 997	325 602
500 000 und mehr	-	-	-	-	-
<b>Kreisfreie Städte zusammen</b>	<b>234 183</b>	<b>646</b>	<b>81 177</b>	<b>152 360</b>	<b>371 420</b>
<b>Kreisangehörige Gemeinden</b>					
unter 1 000	143 351	20 139	49 697	73 515	190 866
1 000 bis unter 3 000	171 859	12 443	61 516	97 899	239 902
3 000 bis unter 5 000	70 797	2 054	22 473	46 270	94 056
5 000 bis unter 10 000	85 464	1 408	21 893	62 164	109 016
10 000 bis unter 20 000	80 018	1 042	29 851	49 124	112 093
20 000 bis unter 50 000	254 549	2 045	83 199	169 305	361 948
50 000 bis unter 100 000	-	-	-	-	-
100 000 bis unter 200 000	-	-	-	-	-
<b>Kreisangehörige Gemeinden zusammen</b>	<b>806 037</b>	<b>39 131</b>	<b>268 628</b>	<b>498 277</b>	<b>1 107 881</b>
<b>Sachsen-Anhalt insgesamt</b>	<b>1 040 220</b>	<b>39 778</b>	<b>349 805</b>	<b>650 637</b>	<b>1 479 301</b>

## - in 1 000 DM und DM je Einwohner

Realsteueraufbringungskraft				Steuer- einnahme- kraft	Einwohner	Gemeindegrößenklasse (Gemeinden mit ... bis unter ... Einwohnern)
insgesamt	davon					
	Grundsteuer A	Grundsteuer B	Gewerbsteuer	in DM je Einwohner		
-	-	-	-	-	-	<b>Kreisfreie Städte</b>
342,82	1,18	147,65	193,99	543,22	84 346	20 000 bis unter 50 000
-	-	-	-	-	-	50 000 bis unter 100 000
423,47	1,13	141,78	280,56	671,72	484 731	100 000 bis unter 200 000
-	-	-	-	-	-	200 000 bis unter 500 000
-	-	-	-	-	-	500 000 und mehr
<b>411,51</b>	<b>1,14</b>	<b>142,65</b>	<b>267,73</b>	<b>652,67</b>	<b>569 077</b>	<b>Kreisfreie Städte zusammen</b>
						<b>Kreisangehörige Gemeinden</b>
336,89	47,33	116,79	172,77	448,56	425 510	unter 1 000
346,63	25,10	124,08	197,46	483,87	495 797	1 000 bis unter 3 000
426,61	12,38	135,42	278,81	566,76	165 954	3 000 bis unter 5 000
522,84	8,62	133,93	380,29	666,92	163 462	5 000 bis unter 10 000
407,78	5,31	152,13	250,34	571,24	196 226	10 000 bis unter 20 000
411,63	3,31	134,54	273,78	585,30	618 398	20 000 bis unter 50 000
-	-	-	-	-	-	50 000 bis unter 100 000
-	-	-	-	-	-	100 000 bis unter 200 000
<b>390,27</b>	<b>18,95</b>	<b>130,06</b>	<b>241,26</b>	<b>536,41</b>	<b>2 065 347</b>	<b>Kreisangehörige Gemeinden zusammen</b>
<b>394,86</b>	<b>15,10</b>	<b>132,78</b>	<b>246,98</b>	<b>561,53</b>	<b>2 634 424</b>	<b>Sachsen-Anhalt insgesamt</b>

## 7. Realsteueraufbringungskraft und Steuereinnahmekraft im Jahr 2000 nach Gebietskörperschaften

Kreisfreie Stadt Gemeinden je Landkreis Regierungsbezirk Land	Realsteueraufbringungskraft			Steuer- einnahmekraft	
	insgesamt	davon			
		Grundsteuer A	Grundsteuer B		Gewerbsteuer
in 1 000 DM					
Dessau, Stadt	28 915	99	12 453	16 362	45 819
Anhalt-Zerbst	23 957	1 480	9 679	12 798	35 580
Bernburg	27 743	1 450	8 752	17 540	38 230
Bitterfeld	40 493	745	16 869	22 879	59 258
Köthen	23 036	1 414	8 591	13 030	32 884
Wittenberg	40 694	1 489	18 272	20 934	61 378
<b>Kreisangehörige Gemeinden zusammen</b>	<b>155 923</b>	<b>6 578</b>	<b>62 163</b>	<b>87 181</b>	<b>227 331</b>
<b>RB Dessau zusammen</b>	<b>184 838</b>	<b>6 677</b>	<b>74 617</b>	<b>103 544</b>	<b>273 150</b>
Halle (Saale), Stadt	83 773	226	30 795	52 752	146 813
Burgenlandkreis	59 295	2 493	18 735	38 067	80 353
Mansfelder Land	26 530	1 859	11 920	12 751	41 512
Merseburg-Querfurt	74 820	2 295	19 311	53 214	95 921
Saalkreis	38 764	1 967	12 939	23 857	50 287
Sangerhausen	22 361	1 321	8 616	12 424	31 618
Weißenfels	29 777	1 429	9 111	19 237	41 835
<b>Kreisangehörige Gemeinden zusammen</b>	<b>251 547</b>	<b>11 364</b>	<b>80 633</b>	<b>159 550</b>	<b>341 527</b>
<b>RB Halle zusammen</b>	<b>335 320</b>	<b>11 589</b>	<b>111 428</b>	<b>212 302</b>	<b>488 340</b>
Magdeburg, Landeshauptstadt	121 495	322	37 928	83 245	178 789
Aschersleben-Staßfurt	33 570	2 292	12 165	19 113	48 211
Bördekreis	33 979	3 295	10 519	20 165	45 351
Halberstadt	29 783	2 377	10 495	16 912	42 843
Jerichower Land	38 191	1 577	12 942	23 672	53 384
Ohrekreis	79 631	2 442	16 093	61 096	94 560
Stendal	49 878	3 454	18 062	28 361	69 886
Quedlinburg	22 032	962	9 681	11 388	32 886
Schönebeck	26 838	1 290	8 231	17 318	37 880
Wernigerode	40 695	865	13 331	26 499	56 741
Altmarkkreis Salzwedel	43 970	2 636	14 312	27 022	57 282
<b>Kreisangehörige Gemeinden zusammen</b>	<b>398 567</b>	<b>21 189</b>	<b>125 832</b>	<b>251 546</b>	<b>539 022</b>
<b>RB Magdeburg zusammen</b>	<b>520 062</b>	<b>21 511</b>	<b>163 760</b>	<b>334 791</b>	<b>717 811</b>
<b>Sachsen-Anhalt insgesamt</b>	<b>1 040 220</b>	<b>39 778</b>	<b>349 805</b>	<b>650 637</b>	<b>1 479 301</b>



## - in 1 000 DM und DM je Einwohner

Realsteueraufbringungskraft				Steuer- einnahme- kraft	Einwohner	Kreisfreie Stadt Gemeinden je Landkreis Regierungsbezirk Land
insgesamt	davon					
	Grundsteuer A	Grundsteuer B	Gewerbsteuer			
in DM je Einwohner						
342,82	1,18	147,65	193,99	543,22	84 346	Dessau, Stadt
306,04	18,90	123,65	163,49	454,52	78 281	Anhalt-Zerbst
392,27	20,50	123,76	248,02	540,56	70 723	Bernburg
365,58	6,73	152,30	206,56	535,00	110 762	Bitterfeld
324,22	19,90	120,92	183,39	462,82	71 051	Köthen
304,67	11,15	136,79	156,72	459,52	133 571	Wittenberg
<b>335,76</b>	<b>14,17</b>	<b>133,86</b>	<b>187,73</b>	<b>489,53</b>	<b>464 388</b>	<b>Kreisangehörige Gemeinden zusammen</b>
<b>336,84</b>	<b>12,17</b>	<b>135,98</b>	<b>188,70</b>	<b>497,78</b>	<b>548 734</b>	<b>RB Dessau zusammen</b>
333,44	0,90	122,57	209,97	584,35	251 240	Halle (Saale), Stadt
411,03	17,28	129,87	263,88	557,01	144 259	Burgenlandkreis
243,47	17,06	109,39	117,02	380,96	108 968	Mansfelder Land
549,11	16,84	141,73	390,54	703,98	136 256	Merseburg-Querfurt
475,83	24,15	158,83	292,85	617,29	81 465	Saalkreis
324,39	19,17	125,00	180,23	458,69	68 931	Sangerhausen
374,91	17,99	114,71	242,20	526,72	79 426	Weißenfels
<b>406,18</b>	<b>18,35</b>	<b>130,20</b>	<b>257,63</b>	<b>551,47</b>	<b>619 305</b>	<b>Kreisangehörige Gemeinden zusammen</b>
<b>385,18</b>	<b>13,31</b>	<b>128,00</b>	<b>243,87</b>	<b>560,96</b>	<b>870 545</b>	<b>RB Halle zusammen</b>
520,34	1,38	162,44	356,52	765,72	233 491	Magdeburg, Landeshauptstadt
320,92	21,91	116,29	182,71	460,88	104 605	Aschersleben-Staßfurt
419,75	40,70	129,94	249,10	560,22	80 952	Bördekreis
372,51	29,72	131,26	211,52	535,84	79 954	Halberstadt
377,48	15,58	127,92	233,98	527,64	101 175	Jerichower Land
674,01	20,67	136,22	517,12	800,37	118 145	Ohrekreis
351,74	24,36	127,38	200,01	492,84	141 802	Stendal
277,43	12,11	121,91	143,41	414,12	79 412	Quedlinburg
344,35	16,55	105,61	222,20	486,02	77 939	Schönebeck
423,42	9,00	138,71	275,71	590,38	96 110	Wernigerode
432,94	25,96	140,92	266,07	564,02	101 560	Altmarkkreis Salzwedel
<b>406,02</b>	<b>21,59</b>	<b>128,18</b>	<b>256,25</b>	<b>549,10</b>	<b>981 654</b>	<b>Kreisangehörige Gemeinden zusammen</b>
<b>427,98</b>	<b>17,70</b>	<b>134,77</b>	<b>275,52</b>	<b>590,72</b>	<b>1 215 145</b>	<b>RB Magdeburg zusammen</b>
<b>394,86</b>	<b>15,10</b>	<b>132,78</b>	<b>246,98</b>	<b>561,53</b>	<b>2 634 424</b>	<b>Sachsen-Anhalt insgesamt</b>

## 8. Streuung der Realsteuerhebesätze im Jahr 2000 nach Gemeindegrößenklassen - Grundsteuer A

Lfd. Nr.	Gemeindegrößenklasse (Gemeinden mit ... bis unter ... Einwohnern)	Zahl der Gemeinden mit einem festgesetzten Hebesatz	Davon mit einem				
			1 bis 150	151 bis 175	176 bis 200	201 bis 225	226 bis 250
			%				
<b>Kreisfreie Städte</b>							
01	20 000 bis unter 50 000	-	-	-	-	-	-
02	50 000 bis unter 100 000	1	-	-	-	-	1
03	100 000 bis unter 200 000	-	-	-	-	-	-
04	200 000 bis unter 500 000	2	-	-	-	-	2
05	500 000 und mehr	-	-	-	-	-	-
06	<b>Kreisfreie Städte zusammen</b>	<b>3</b>	-	-	-	-	<b>3</b>
<b>Kreisangehörige Gemeinden</b>							
07	unter 1 000	882	-	-	179	38	183
08	1 000 bis unter 3 000	303	-	-	56	12	62
09	3 000 bis unter 5 000	44	-	-	10	1	11
10	5 000 bis unter 10 000	23	-	-	1	2	2
11	10 000 bis unter 20 000	14	-	-	2	2	5
12	20 000 bis unter 50 000	20	-	-	3	-	11
13	50 000 bis unter 100 000	-	-	-	-	-	-
14	100 000 bis unter 200 000	-	-	-	-	-	-
15	<b>Kreisangehörige Gemeinden zusammen</b>	<b>1 286</b>	-	-	<b>251</b>	<b>55</b>	<b>274</b>
16	<b>Sachsen-Anhalt insgesamt</b>	<b>1 289</b>	-	-	<b>251</b>	<b>55</b>	<b>277</b>
17	<b>in %</b>	<b>100,0</b>	-	-	<b>19,5</b>	<b>4,3</b>	<b>21,5</b>

## Streuung der Realsteuerhebesätze im Jahr 2000 nach Gemeindegrößenklassen - Grundsteuer B

<b>Kreisfreie Städte</b>						
18	20 000 bis unter 50 000	-	-	-	-	-
19	50 000 bis unter 100 000	1	-	-	-	-
20	100 000 bis unter 200 000	-	-	-	-	-
21	200 000 bis unter 500 000	2	-	-	-	-
22	500 000 und mehr	-	-	-	-	-
23	<b>Kreisfreie Städte zusammen</b>	<b>3</b>	-	-	-	-
<b>Kreisangehörige Gemeinden</b>						
24	unter 1 000	882	-	-	1	1
25	1 000 bis unter 3 000	303	-	-	-	-
26	3 000 bis unter 5 000	44	-	-	-	-
27	5 000 bis unter 10 000	23	-	-	-	-
28	10 000 bis unter 20 000	14	-	-	-	-
29	20 000 bis unter 50 000	20	-	-	-	-
30	50 000 bis unter 100 000	-	-	-	-	-
31	100 000 bis unter 200 000	-	-	-	-	-
32	<b>Kreisangehörige Gemeinden zusammen</b>	<b>1 286</b>	-	-	<b>1</b>	<b>1</b>
33	<b>Sachsen-Anhalt insgesamt</b>	<b>1 289</b>	-	-	<b>1</b>	<b>1</b>
34	<b>in %</b>	<b>100,0</b>	-	-	<b>0,1</b>	<b>0,1</b>

festgesetzten Hebesatz von									Gewogener Durchschnitts- hebesatz	Lfd. Nr.
251 bis 275	276 bis 300	301 bis 325	326 bis 350	351 bis 375	376 bis 400	401 bis 475	476 bis 500	über 500		
%										
-	-	-	-	-	-	-	-	-	-	01
-	-	-	-	-	-	-	-	-	250	02
-	-	-	-	-	-	-	-	-	-	03
-	-	-	-	-	-	-	-	-	250	04
-	-	-	-	-	-	-	-	-	-	05
-	-	-	-	-	-	-	-	-	<b>250</b>	06
58	338	14	47	1	16	5	2	1	271	07
33	114	6	11	-	6	2	1	-	275	08
7	12	1	1	1	-	-	-	-	275	09
3	10	2	2	1	-	-	-	-	292	10
-	3	2	-	-	-	-	-	-	266	11
1	4	1	-	-	-	-	-	-	262	12
-	-	-	-	-	-	-	-	-	-	13
-	-	-	-	-	-	-	-	-	-	14
<b>102</b>	<b>481</b>	<b>26</b>	<b>61</b>	<b>3</b>	<b>22</b>	<b>7</b>	<b>3</b>	<b>1</b>	<b>273</b>	15
<b>102</b>	<b>481</b>	<b>26</b>	<b>61</b>	<b>3</b>	<b>22</b>	<b>7</b>	<b>3</b>	<b>1</b>	<b>272</b>	16
<b>7,9</b>	<b>37,3</b>	<b>2,0</b>	<b>4,7</b>	<b>0,2</b>	<b>1,7</b>	<b>0,5</b>	<b>0,2</b>	<b>0,1</b>		17
-	-	-	-	-	-	-	-	-	-	18
-	-	-	-	-	-	1	-	-	450	19
-	-	-	-	-	-	-	-	-	-	20
-	-	-	-	-	1	1	-	-	423	21
-	-	-	-	-	-	-	-	-	-	22
-	-	-	-	-	1	2	-	-	<b>427</b>	23
1	563	99	155	10	48	4	-	-	318	24
-	148	57	67	5	24	1	1	-	321	25
-	17	8	17	1	1	-	-	-	324	26
-	6	7	5	-	3	2	-	-	340	27
-	3	2	6	1	2	-	-	-	341	28
-	1	4	10	-	5	-	-	-	347	29
-	-	-	-	-	-	-	-	-	-	30
-	-	-	-	-	-	-	-	-	-	31
<b>1</b>	<b>738</b>	<b>177</b>	<b>260</b>	<b>17</b>	<b>83</b>	<b>7</b>	<b>1</b>	-	<b>332</b>	32
<b>1</b>	<b>738</b>	<b>177</b>	<b>260</b>	<b>17</b>	<b>84</b>	<b>9</b>	<b>1</b>	-	<b>354</b>	33
<b>0,1</b>	<b>57,3</b>	<b>13,7</b>	<b>20,2</b>	<b>1,3</b>	<b>6,5</b>	<b>0,7</b>	<b>0,1</b>	-		34

**noch 8. Streuung der Realsteuerhebesätze im Jahr 2000 nach Gemeindegrößenklassen - Gewerbesteuer**

Lfd. Nr.	Gemeindegrößenklasse (Gemeinden mit ... bis unter ... Einwohnern)	Zahl der Gemeinden mit einem festgesetzten Hebesatz	Davon mit einem				
			1 bis 150	151 bis 175	176 bis 200	201 bis 225	226 bis 250
			%				
<b>Kreisfreie Städte</b>							
01	20 000 bis unter 50 000	-	-	-	-	-	-
02	50 000 bis unter 100 000	1	-	-	-	-	-
03	100 000 bis unter 200 000	-	-	-	-	-	-
04	200 000 bis unter 500 000	2	-	-	-	-	-
05	500 000 und mehr	-	-	-	-	-	-
06	<b>Kreisfreie Städte zusammen</b>	<b>3</b>	-	-	-	-	-
<b>Kreisangehörige Gemeinden</b>							
07	unter 1 000	882	2	-	32	2	77
08	1 000 bis unter 3 000	303	-	-	6	1	21
09	3 000 bis unter 5 000	44	-	-	-	-	-
10	5 000 bis unter 10 000	23	-	-	-	-	-
11	10 000 bis unter 20 000	14	-	-	-	-	-
12	20 000 bis unter 50 000	20	-	-	-	-	-
13	50 000 bis unter 100 000	-	-	-	-	-	-
14	100 000 bis unter 200 000	-	-	-	-	-	-
15	<b>Kreisangehörige Gemeinden zusammen</b>	<b>1 286</b>	<b>2</b>	<b>-</b>	<b>38</b>	<b>3</b>	<b>98</b>
16	<b>Sachsen-Anhalt insgesamt</b>	<b>1 289</b>	<b>2</b>	<b>-</b>	<b>38</b>	<b>3</b>	<b>98</b>
17	<b>in %</b>	<b>100,0</b>	<b>0,2</b>	<b>-</b>	<b>2,9</b>	<b>0,2</b>	<b>7,6</b>

festgesetzten Hebesatz von									Gewogener Durchschnitts- hebesatz	Lfd. Nr.
251 bis 275	276 bis 300	301 bis 325	326 bis 350	351 bis 375	376 bis 400	401 bis 475	476 bis 500	über 500		
%										
-	-	-	-	-	-	-	-	-	-	01
-	-	-	-	-	-	1	-	-	420	02
-	-	-	-	-	-	-	-	-	-	03
-	-	-	-	-	1	1	-	-	431	04
-	-	-	-	-	-	-	-	-	-	05
-	-	-	-	-	1	2	-	-	429	06
8	506	90	101	1	63	-	-	-	298	07
4	151	58	44	-	18	-	-	-	309	08
-	23	12	7	1	1	-	-	-	312	09
-	10	6	7	-	-	-	-	-	308	10
-	2	3	6	1	2	-	-	-	336	11
-	1	-	15	-	4	-	-	-	352	12
-	-	-	-	-	-	-	-	-	-	13
-	-	-	-	-	-	-	-	-	-	14
<b>12</b>	<b>693</b>	<b>169</b>	<b>180</b>	<b>3</b>	<b>88</b>	-	-	-	<b>325</b>	15
<b>12</b>	<b>693</b>	<b>169</b>	<b>180</b>	<b>3</b>	<b>89</b>	<b>2</b>	-	-	<b>349</b>	16
<b>0,9</b>	<b>53,8</b>	<b>13,1</b>	<b>14,0</b>	<b>0,2</b>	<b>6,9</b>	<b>0,2</b>	-	-		17

### 9. Realsteueraufbringungskraft, Gemeindeanteile, Gewerbesteuerumlage und Steuereinnahmekraft der

Regierungsbezirk Dessau  
Landkreis Anhalt-Zerbst

Amtlicher Gemeinde- schlüssel	Kreisangehörige Gemeinden	Realsteueraufbringungskraft			Gemeinde- anteil an der Umsatz- steuer	Gemeinde- anteil an der Einkom- mensteuer	Gewerbe- steuer- umlage	Steuer- einnahme- kraft
		insgesamt	darunter					
			Grund- steuer B	Gewerbe- steuer				
1 000 DM								
15151001	Bias	-5	31	-52	8	20	-7	30
15151002	Bornum	95	59	8	10	61	1	165
15151003	Bräsen	31	24	2	2	12	0	44
15151004	Brambach	78	48	4	5	33	1	116
15151005	Brandhorst	180	18	161	13	10	21	182
15151006	Buhlendorf	33	15	2	-	25	0	58
15151007	Buko	38	26	1	1	32	0	71
15151008	Cobbelsdorf	164	87	61	32	107	8	295
15151009	Coswig (Anhalt), Stadt	1 798	914	870	456	1 050	112	3 192
15151010	Deetz	188	104	64	20	94	8	294
15151011	Dobritz	53	32	8	2	38	1	91
15151012	Dornburg	43	28	2	1	29	0	72
15151013	Düben	58	31	15	4	36	2	96
15151014	Gehrden	46	25	3	3	28	0	76
15151015	Gödnitz	47	25	3	3	28	0	78
15151016	Gohrau	74	48	19	17	55	2	143
15151017	Griebo	68	44	12	4	90	2	161
15151018	Griesen	74	40	18	13	30	2	114
15151019	Grimme	45	30	5	2	38	1	84
15151020	Güterglück	154	98	34	16	107	4	273
15151021	Hobeck	105	47	14	5	39	2	147
15151022	Hohenlepte	60	25	3	2	29	0	91
15151023	Horstdorf	88	52	30	6	58	4	148
15151024	Hundeluft	27	33	-13	7	32	-2	68
15151025	Jeber-Bergfrieden	121	81	29	7	106	4	231
15151026	Jütrichau	192	66	100	14	55	13	249
15151027	Kakau	68	58	2	2	58	0	128
15151028	Klieken	1 762	341	1 387	103	153	179	1 839
15151029	Köselitz	59	44	2	2	12	0	72
15151030	Ladeburg	88	37	8	25	34	1	146
15151031	Leitzkau	330	134	120	22	140	15	477
15151032	Leps	77	39	6	5	29	1	110
15151033	Lindau, Stadt	586	162	365	50	132	47	720
15151034	Loburg, Stadt	442	303	92	114	286	12	831
15151035	Lübs	86	42	6	2	55	1	142
15151037	Luso	111	32	52	1	29	7	134
15151038	Möllensdorf	40	23	10	3	30	1	72
15151039	Moritz	142	38	66	7	38	9	178
15151040	Mühlstedt	54	24	17	2	23	2	77
15151041	Nedlitz	180	126	36	12	89	5	277
15151042	Nutha	61	40	2	3	30	0	95
15151043	Oranienbaum, Stadt	1 284	625	642	180	460	83	1 842
15151044	Polenzko	50	29	5	2	22	1	74
15151045	Prödel	53	35	7	1	41	1	94
15151046	Pulspforde	66	28	22	14	29	3	106
15151047	Ragösen	47	20	17	3	32	2	80
15151048	Rehsen	44	31	1	1	25	0	70
15151049	Reuden	192	39	145	21	43	19	236

## Kreisangehörigen Gemeinden im Jahr 2000 - in 1 000 DM und DM je Einwohner

Regierungsbezirk Dessau  
Landkreis Anhalt-Zerbst

Realsteueraufbringungskraft			Gemeinde- anteil an der Umsatz- steuer	Gemeinde- anteil an der Einkom- mensteuer	Gewerbe- steuer- umlage	Steuer- einnahme- kraft	Einwohner	Amtlicher Gemeinde- schlüssel
insgesamt	darunter							
	Grund- steuer B	Gewerbe- steuer						
DM je Einwohner								
-25,42	159,28	-267,98	43,53	101,37	-34,55	154,03	193	15151001
153,45	95,31	12,60	15,69	98,00	1,62	265,51	620	15151002
182,21	143,13	9,73	10,32	68,70	1,25	259,97	170	15151003
183,64	111,58	10,50	12,60	77,83	1,35	272,71	427	15151004
1 634,79	164,79	1 464,07	121,92	89,10	188,77	1 657,04	110	15151005
127,99	61,00	8,00	-	100,39	1,03	227,35	254	15151006
179,34	121,32	5,93	6,01	151,99	0,76	336,58	211	15151007
220,33	116,06	81,80	42,63	142,96	10,55	395,38	746	15151008
196,61	99,95	95,11	49,91	114,78	12,26	349,03	9 146	15151009
236,87	130,54	80,79	25,08	118,62	10,42	370,15	794	15151010
158,48	96,45	25,50	5,37	114,13	3,29	274,69	332	15151011
134,57	88,29	7,43	2,42	91,57	0,96	227,60	317	15151012
189,49	99,31	47,67	12,97	116,92	6,15	313,24	308	15151013
185,20	100,96	11,92	10,36	112,20	1,54	306,23	249	15151014
182,24	96,93	10,23	10,68	109,02	1,32	300,62	258	15151015
164,55	107,12	41,42	37,45	123,33	5,34	319,99	447	15151016
102,37	67,06	18,38	6,58	136,35	2,37	242,93	661	15151017
193,13	103,43	48,06	33,05	77,35	6,20	297,33	384	15151018
148,79	98,98	16,66	7,59	126,26	2,15	280,49	301	15151019
192,69	122,84	42,98	20,00	134,49	5,54	341,64	798	15151020
209,23	92,37	28,50	9,27	76,45	3,67	291,27	504	15151021
247,89	102,12	13,05	9,07	119,64	1,68	374,92	242	15151022
152,82	89,80	52,32	10,67	100,27	6,74	257,02	576	15151023
90,94	110,36	-45,74	22,23	109,98	-5,90	229,06	295	15151024
171,32	114,64	40,69	10,52	150,74	5,25	327,34	706	15151025
359,75	123,25	186,91	26,77	103,99	24,10	466,40	533	15151026
108,08	92,23	2,79	3,14	93,31	0,36	204,16	625	15151027
1 482,26	286,67	1 166,71	86,51	128,54	150,43	1 546,87	1 189	15151028
296,28	224,71	12,25	7,74	61,64	1,58	364,07	198	15151029
264,18	109,07	23,36	74,79	101,11	3,01	437,07	335	15151030
270,32	109,35	97,96	18,34	114,72	12,63	390,75	1 222	15151031
248,79	125,77	19,46	16,65	94,49	2,51	357,42	308	15151032
472,18	130,85	294,18	40,18	106,33	37,93	580,76	1 240	15151033
173,11	118,41	36,00	44,76	111,92	4,64	325,15	2 556	15151034
182,02	89,63	13,62	4,75	116,56	1,76	301,57	472	15151035
330,40	95,95	155,18	1,67	85,61	20,01	397,67	336	15151037
215,58	122,78	56,77	17,86	165,72	7,32	391,84	184	15151038
376,07	102,03	175,24	17,94	101,30	22,60	472,72	377	15151039
273,55	123,71	88,56	9,50	118,18	11,42	389,82	197	15151040
227,09	159,56	45,29	15,28	113,04	5,84	349,56	791	15151041
207,57	136,36	5,36	10,79	103,36	0,69	321,04	295	15151042
351,56	171,12	175,74	49,37	125,98	22,66	504,25	3 652	15151043
147,44	85,22	14,32	7,15	64,06	1,85	216,80	340	15151044
180,64	119,96	25,37	2,10	140,03	3,27	319,49	295	15151045
297,42	125,06	101,30	61,34	129,74	13,06	475,43	222	15151046
193,39	81,20	72,23	13,70	131,90	9,31	329,68	242	15151047
143,89	101,31	3,53	3,30	83,01	0,45	229,74	304	15151048
618,18	124,72	468,96	66,94	137,37	60,47	762,02	310	15151049

**noch 9. Realsteueraufbringungskraft, Gemeindeanteile, Gewerbesteuerumlage und Steuereinnahmekraft der**

 Regierungsbezirk Dessau  
 Landkreis Anhalt-Zerbst

Amtlicher Gemeinde- schlüssel	Kreisangehörige Gemeinden	Realsteueraufbringungskraft			Gemeinde- anteil an der Umsatz- steuer	Gemeinde- anteil an der Einkom- mensteuer	Gewerbe- steuer- umlage	Steuer- einnahme- kraft
		insgesamt	darunter					
			Grund- steuer B	Gewerbe- steuer				
1 000 DM								
15151050	Riesigk	31	20	1	0	29	0	61
15151051	Rodleben	372	-49	400	360	194	52	875
15151052	Rosian	135	65	31	51	88	4	270
15151053	Roßlau (Elbe), Stadt	3 862	1 961	1 882	472	1 982	243	6 073
15151054	Schweinitz	41	35	-2	4	32	-0	77
15151055	Senst	40	24	5	1	27	1	67
15151056	Serno	80	46	15	3	45	2	126
15151057	Stackelitz	69	21	36	4	18	5	87
15151058	Steutz	171	98	39	12	103	5	282
15151059	Straguth	53	25	1	4	19	0	76
15151060	Streetz	21	40	-35	2	34	-4	62
15151061	Thießen	158	119	17	13	106	2	274
15151062	Vockerode	515	323	169	80	269	22	842
15151063	Walternienburg	122	69	31	17	76	4	211
15151064	Wörlitz, Stadt	403	216	155	49	225	20	656
15151065	Wörpen	54	30	9	1	32	1	86
15151066	Zeppernick	192	57	50	4	60	6	250
15151067	Zerbst, Stadt	7 804	2 242	5 518	1 271	2 273	711	10 636
15151068	Zernitz	64	26	10	1	29	1	92
15151069	Zieko	93	32	50	3	20	6	109



**Kreisangehörigen Gemeinden im Jahr 2000 - in 1 000 DM und DM je Einwohner**

 Regierungsbezirk Dessau  
 Landkreis Anhalt-Zerbst

Realsteueraufbringungskraft			Gemeinde- anteil an der Umsatz- steuer	Gemeinde- anteil an der Einkom- mensteuer	Gewerbe- steuer- umlage	Steuer- einnahme- kraft	Einwohner	Amtlicher Gemeinde- schlüssel
insgesamt	darunter							
	Grund- steuer B	Gewerbe- steuer						
DM je Einwohner								
132,85	84,72	4,09	0,37	122,64	0,53	255,34	237	15151050
213,27	-27,94	229,31	206,28	111,28	29,57	501,26	1 746	15151051
203,35	98,18	46,58	77,58	132,03	6,01	406,96	663	15151052
272,73	138,50	132,87	33,32	139,94	17,13	428,86	14 162	15151053
123,02	105,02	-5,08	10,73	94,50	-0,65	228,90	335	15151054
156,75	95,47	19,34	2,36	106,79	2,49	263,40	256	15151055
182,89	105,45	33,62	5,73	102,76	4,33	287,04	440	15151056
318,17	95,42	165,81	16,90	84,58	21,38	398,27	218	15151057
169,66	97,61	38,62	12,38	102,84	4,98	279,90	1 006	15151058
175,64	82,60	2,42	12,10	63,91	0,31	251,34	302	15151059
59,35	111,42	-97,70	5,53	96,56	-12,60	174,04	357	15151060
193,41	145,64	21,32	15,51	129,82	2,75	335,99	816	15151061
259,37	162,57	85,25	40,08	135,59	10,99	424,04	1 985	15151062
211,91	120,26	54,50	29,55	132,08	7,03	366,52	576	15151063
226,74	121,63	87,29	27,36	126,46	11,25	369,31	1 777	15151064
180,03	99,37	30,20	2,71	108,51	3,89	287,36	299	15151065
244,26	72,66	63,27	5,27	76,44	8,16	317,82	788	15151066
471,60	135,47	333,45	76,79	137,36	42,99	642,74	16 548	15151067
209,92	86,87	32,13	2,38	94,00	4,14	302,16	304	15151068
480,54	164,56	256,43	13,45	101,62	33,06	562,55	194	15151069

**noch 9. Realsteueraufbringungskraft, Gemeindeanteile, Gewerbesteuerumlage und Steuereinnahmekraft der**

 Regierungsbezirk Dessau  
 Landkreis Bernburg

Amtlicher Gemeinde- schlüssel	Kreisangehörige Gemeinden	Realsteueraufbringungskraft			Gemeinde- anteil an der Umsatz- steuer	Gemeinde- anteil an der Einkom- mensteuer	Gewerbe- steuer- umlage	Steuer- einnahme- kraft
		insgesamt	darunter					
			Grund- steuer B	Gewerbe- steuer				
1 000 DM								
15153001	Aderstedt	78	50	-1	7	72	-0	157
15153002	Alsleben (Saale), Stadt	1 246	369	802	92	300	103	1 535
15153003	Baalberge	411	145	229	37	180	29	598
15153004	Beesenlaublingen	266	152	55	21	166	7	446
15153005	Belleben	212	95	53	25	109	7	339
15153006	Bernburg (Saale), Stadt	13 141	4 467	8 549	2 620	4 851	1 102	19 510
15153007	Biendorf	132	89	24	31	137	3	296
15153008	Cörmigk	106	52	28	8	56	4	166
15153009	Edlau	122	53	38	23	42	5	182
15153010	Gerbitz	187	55	92	11	75	12	261
15153011	Gerlebogk	98	58	18	5	89	2	189
15153012	Golbitz	54	21	7	4	20	1	77
15153013	Gröna	86	73	-6	5	94	-1	186
15153014	Güsten, Stadt	2 945	564	2 284	252	552	294	3 455
15153015	Ilberstedt	417	166	206	55	137	29	579
15153016	Könnern, Stadt	2 309	654	1 572	185	499	203	2 791
15153017	Latdorf	182	80	70	26	99	9	298
15153018	Lebendorf	304	221	48	26	112	6	436
15153019	Neugattersleben	299	89	159	25	110	20	414
15153020	Nienburg (Saale), Stadt	1 035	511	458	143	648	59	1 767
15153021	Peißen	2 849	295	2 527	64	160	326	2 747
15153022	Plötzkau	317	129	49	14	142	6	467
15153023	Pobzig	96	37	15	2	35	2	131
15153024	Poley	103	50	10	3	74	1	179
15153025	Preußlitz	127	65	30	4	81	4	208
15153026	Schackstedt	192	45	116	7	51	15	236
15153027	Strenznaundorf	135	35	62	1	38	8	166
15153029	Wedlitz	107	40	21	1	29	3	135
15153030	Wiendorf	44	26	6	1	28	1	72
15153031	Wohlsdorf	99	51	18	8	48	2	153
15153032	Zickeritz	41	17	4	0	12	1	53

**Kreisangehörigen Gemeinden im Jahr 2000 - in 1 000 DM und DM je Einwohner**

 Regierungsbezirk Dessau  
 Landkreis Bemburg

Realsteueraufbringungskraft			Gemeinde- anteil an der Umsatz- steuer	Gemeinde- anteil an der Einkom- mensteuer	Gewerbe- steuer- umlage	Steuer- einnahme- kraft	Einwohner	Amtlicher Gemeinde- schlüssel
insgesamt	darunter							
	Grund- steuer B	Gewerbe- steuer						
DM je Einwohner								
144,39	92,57	-1,78	12,05	132,89	-0,03	289,36	542	15153001
422,11	125,00	271,68	31,20	101,68	35,03	519,96	2 953	15153002
280,96	99,34	156,25	24,97	122,63	20,15	408,42	1 464	15153003
160,85	92,01	33,41	13,02	100,28	4,31	269,84	1 651	15153004
202,54	90,92	50,69	23,48	104,44	6,54	323,93	1 047	15153005
383,69	130,42	249,60	76,51	141,64	32,18	569,66	34 249	15153006
155,65	105,00	28,28	36,20	161,39	3,65	349,60	846	15153007
173,93	85,38	45,39	13,40	92,74	5,85	274,22	607	15153008
217,94	93,60	66,89	41,27	74,37	8,62	324,96	561	15153009
279,34	82,40	137,18	15,79	111,54	17,69	388,98	670	15153010
238,97	140,66	44,36	11,47	215,99	5,72	460,71	411	15153011
249,27	97,03	32,19	17,64	91,47	4,15	354,23	218	15153012
141,54	120,29	-10,40	8,19	155,09	-1,34	306,16	608	15153013
662,64	126,86	513,73	56,74	124,23	66,24	777,37	4 445	15153014
325,34	129,89	160,69	42,97	106,74	22,95	452,10	1 281	15153015
557,39	157,82	379,37	44,76	120,40	48,92	673,64	4 143	15153016
230,47	100,55	88,18	32,49	125,38	11,37	376,97	791	15153017
288,98	209,83	45,79	24,41	107,01	5,90	414,50	1 051	15153018
298,76	89,38	158,54	25,31	109,62	20,44	413,25	1 001	15153019
218,20	107,80	96,51	30,18	136,60	12,44	372,54	4 742	15153020
2 261,24	233,96	2 005,94	50,85	126,99	258,65	2 180,43	1 260	15153021
195,09	79,19	29,99	8,89	87,26	3,87	287,37	1 625	15153022
218,68	82,98	35,03	3,89	80,14	4,52	298,19	440	15153023
152,05	73,79	14,42	5,06	109,01	1,86	264,26	679	15153024
146,45	74,85	34,35	4,13	93,62	4,43	239,77	868	15153025
365,23	85,00	221,20	14,18	97,59	28,52	448,48	526	15153026
305,74	78,54	140,53	1,44	87,20	18,12	376,25	441	15153027
243,93	91,75	47,05	2,22	67,13	6,07	307,22	438	15153029
125,39	73,66	17,39	2,76	78,19	2,24	204,10	353	15153030
176,09	89,95	31,75	15,02	84,41	4,09	271,43	565	15153031
166,37	69,55	16,19	0,72	49,56	2,09	214,56	247	15153032

**noch 9. Realsteueraufbringungskraft, Gemeindeanteile, Gewerbesteuerumlage und Steuereinnahmekraft der**

 Regierungsbezirk Dessau  
 Landkreis Bitterfeld

Amtlicher Gemeinde- schlüssel	Kreisangehörige Gemeinden	Realsteueraufbringungskraft			Gemeinde- anteil an der Umsatz- steuer	Gemeinde- anteil an der Einkom- mensteuer	Gewerbe- steuer- umlage	Steuer- einnahme- kraft
		insgesamt	darunter					
			Grund- steuer B	Gewerbe- steuer				
1 000 DM								
15154001	Altjeßnitz	122	50	68	19	57	9	190
15154002	Bitterfeld, Stadt	12 669	5 851	6 802	2 323	2 066	877	16 182
15154003	Bobbau	678	309	353	57	211	45	900
15154004	Brehna, Stadt	3 525	679	2 778	234	413	320	3 852
15154005	Burgkernitz	66	71	-11	8	103	-1	178
15154006	Friedersdorf	343	195	146	30	252	19	607
15154007	Glebitzsch	282	71	175	14	77	23	349
15154008	Götnitz	85	42	10	0	43	1	127
15154009	Gossa	131	98	27	15	128	3	270
15154010	Greppin	4 099	763	3 346	463	352	431	4 482
15154011	Gröbern	165	120	43	7	86	6	253
15154012	Großzöberitz	1 367	268	1 079	175	61	139	1 464
15154013	Heideloh	27	15	4	1	29	1	57
15154014	Holzweißig	1 010	350	658	82	489	85	1 496
15154015	Jeßnitz, Stadt	586	357	212	142	521	27	1 221
15154016	Krina	107	70	31	8	94	4	205
15154017	Löberitz	228	108	82	25	151	11	393
15154018	Marke	64	46	9	8	41	1	111
15154019	Mühlbeck	228	84	144	12	134	19	356
15154020	Muldenstein	800	276	524	52	355	68	1 140
15154021	Petersroda	103	41	61	4	56	8	156
15154022	Plodda	106	60	44	7	63	6	171
15154023	Pouch	324	198	115	32	261	15	602
15154024	Quetzdölsdorf	81	39	15	5	62	2	147
15154025	Raguhn, Stadt	1 355	455	887	131	530	114	1 902
15154026	Ramsin	210	110	92	56	150	12	404
15154027	Renneritz	85	47	30	71	63	4	215
15154028	Retzau	89	40	41	15	32	5	131
15154030	Rödgen	147	55	78	10	40	10	186
15154031	Rösa	133	95	15	7	149	2	287
15154032	Roitzsch	565	318	223	70	373	21	987
15154033	Salzfurkapelle	257	80	146	29	90	19	357
15154034	Sandersdorf	1 123	610	509	98	1 166	66	2 321
15154035	Schierau	324	91	208	13	87	27	397
15154036	Schlaitz	170	131	36	20	127	5	313
15154037	Schrenz	149	82	21	2	74	3	222
15154038	Schwemsal	90	68	9	4	78	1	170
15154039	Spören	101	66	-3	5	72	-0	178
15154040	Stumsdorf	151	71	59	39	87	8	269
15154041	Thalheim	307	277	22	22	186	3	513
15154042	Thurland	79	42	20	10	48	3	135
15154043	Tornau vor der Heide	135	64	52	9	45	7	183
15154044	Wolfen, Stadt	6 908	3 270	3 617	1 220	5 574	466	13 235
15154045	Zörbig, Stadt	668	573	20	215	533	3	1 414
15154046	Zscherndorf	250	163	83	14	276	11	530

## Kreisangehörigen Gemeinden im Jahr 2000 - in 1 000 DM und DM je Einwohner

Regierungsbezirk Dessau  
Landkreis Bitterfeld

Realsteueraufbringungskraft			Gemeinde- anteil an der Umsatz- steuer	Gemeinde- anteil an der Einkom- mensteuer	Gewerbe- steuer- umlage	Steuer- einnahme- kraft	Einwohner	Amtlicher Gemeinde- schlüssel
insgesamt	darunter							
	Grund- steuer B	Gewerbe- steuer						
DM je Einwohner								
233,60	94,89	129,75	36,27	109,78	16,73	362,92	523	15154001
761,79	351,82	408,98	139,69	124,24	52,73	972,99	16 631	15154002
392,58	179,14	204,18	32,84	122,01	26,33	521,10	1 727	15154003
1 146,67	221,03	903,77	76,16	134,22	103,98	1 253,07	3 074	15154004
84,23	90,97	-14,60	10,06	132,66	-1,88	228,84	779	15154005
164,05	93,03	69,65	14,53	120,47	8,98	290,07	2 091	15154006
412,80	104,75	256,79	19,92	112,82	33,11	512,43	682	15154007
190,28	94,64	22,77	0,03	96,02	2,94	283,40	447	15154008
139,62	104,43	28,81	15,82	136,00	3,71	287,72	938	15154009
1 276,91	237,56	1 042,23	144,14	109,52	134,38	1 396,19	3 210	15154010
227,52	164,94	58,84	9,04	118,39	7,59	347,36	727	15154011
2 481,51	487,05	1 958,34	317,36	110,75	252,51	2 657,11	551	15154012
132,84	72,26	20,49	5,94	140,18	2,64	276,32	206	15154013
290,68	100,71	189,41	23,67	140,57	24,42	430,50	3 476	15154014
149,22	91,09	54,13	36,19	132,83	6,98	311,26	3 924	15154015
140,46	91,25	40,68	9,86	123,46	5,24	268,53	765	15154016
204,16	96,34	73,70	22,09	134,93	9,50	351,68	1 118	15154017
125,99	91,94	17,19	15,03	81,21	2,22	220,02	504	15154018
236,28	86,75	148,81	12,69	139,00	19,19	368,79	965	15154019
348,76	120,34	228,29	22,87	154,69	29,44	496,88	2 295	15154020
167,69	67,07	99,51	6,93	90,38	12,83	252,16	617	15154021
248,04	138,87	103,15	16,52	147,85	13,30	399,11	429	15154022
185,83	113,37	65,90	18,22	149,50	8,50	345,04	1 745	15154023
171,04	82,34	31,82	11,19	131,12	4,10	309,24	474	15154024
343,55	115,25	224,81	33,26	134,50	29,00	482,31	3 944	15154025
202,23	105,64	88,70	54,12	144,38	11,44	389,31	1 038	15154026
180,23	100,26	63,00	151,27	133,19	8,12	456,57	470	15154027
238,68	107,17	109,00	41,24	86,41	14,05	352,28	372	15154028
399,88	150,70	213,05	25,98	108,05	27,47	506,45	367	15154030
132,94	95,09	15,26	7,08	149,61	1,97	287,67	999	15154031
202,22	113,87	79,85	24,99	133,40	7,49	353,12	2 794	15154032
273,11	84,76	154,83	30,37	95,63	19,96	379,15	942	15154033
163,59	88,76	74,12	14,28	169,74	9,58	338,03	6 867	15154034
371,71	104,95	239,08	15,25	99,55	30,83	455,68	871	15154035
164,23	126,25	35,08	19,61	123,03	4,52	302,34	1 035	15154036
230,24	127,83	32,32	3,40	115,33	4,17	344,82	645	15154037
138,81	105,57	14,51	6,17	120,38	1,87	263,49	647	15154038
143,00	93,81	-4,57	6,70	102,74	-0,59	253,03	704	15154039
194,20	90,96	76,25	50,51	111,50	9,83	346,38	777	15154040
192,42	173,18	13,62	14,05	116,23	1,76	320,95	1 597	15154041
205,66	108,16	51,60	26,80	124,65	6,65	350,46	385	15154042
269,02	127,59	103,25	18,05	89,51	13,31	363,26	503	15154043
217,07	102,77	113,67	38,34	175,18	14,66	415,94	31 821	15154044
159,20	136,63	4,67	51,29	127,16	0,60	337,04	4 195	15154045
132,16	86,14	43,71	7,51	146,16	5,64	280,19	1 891	15154046

**noch 9. Realsteueraufbringungskraft, Gemeindeanteile, Gewerbesteuerumlage und Steuereinnahmekraft der**

 Regierungsbezirk Dessau  
 Landkreis Köthen

Amtlicher Gemeinde- schlüssel	Kreisangehörige Gemeinden	Realsteueraufbringungskraft			Gemeinde- anteil an der Umsatz- steuer	Gemeinde- anteil an der Einkom- mensteuer	Gewerbe- steuer- umlage	Steuer- einnahme- kraft
		insgesamt	darunter					
			Grund- steuer B	Gewerbe- steuer				
1 000 DM								
15159001	Aken (Elbe), Stadt	2 053	1 154	807	228	1 158	104	3 336
15159002	Arensdorf	76	48	4	1	44	1	121
15159003	Baasdorf	95	47	20	11	39	3	143
15159004	Chörau	44	26	10	4	54	1	101
15159005	Cösitz	49	33	2	1	27	0	76
15159006	Cosa	45	20	4	-	16	1	60
15159007	Diebzig	50	33	1	-	29	0	80
15159008	Dohndorf	83	29	14	39	36	2	156
15159009	Dornbock	89	31	3	0	28	0	116
15159010	Drosa	136	59	45	42	86	6	259
15159011	Edderitz	430	200	194	64	162	25	631
15159012	Elsnigk	1 480	123	1 340	86	84	173	1 478
15159013	Fraßdorf	31	19	4	1	33	1	64
15159014	Glauzig	178	107	58	10	58	8	239
15159015	Gnetsch	336	55	270	31	36	35	368
15159016	Görzig	223	129	40	20	174	5	411
15159017	Gröbzig, Stadt	804	368	375	121	344	46	1 222
15159018	Großbadegast	92	51	7	2	66	1	159
15159019	Großpaschleben	126	85	7	7	82	1	214
15159020	Hinsdorf	74	46	4	8	60	0	141
15159021	Kleinpaschleben	152	73	34	18	105	4	270
15159023	Köthen (Anhalt), Stadt	11 201	3 841	7 262	1 777	4 015	936	16 057
15159024	Libbesdorf	65	32	9	6	29	1	98
15159025	Libehna	59	28	12	3	30	2	90
15159026	Löbnitz an der Linde	128	94	10	15	16	1	158
15159027	Maasdorf	69	37	11	2	29	1	99
15159028	Meilendorf	48	22	3	1	21	0	70
15159030	Micheln	265	148	81	18	63	10	335
15159031	Osternienburg	411	301	79	39	232	10	672
15159032	Piethen	41	22	5	-	36	0	76
15159033	Prosigk	132	56	33	9	58	4	195
15159034	Quellendorf	406	103	270	42	161	35	574
15159035	Radegast, Stadt	276	136	125	26	162	16	448
15159036	Reppichau	92	49	8	6	58	1	155
15159037	Reupzig	53	29	4	4	36	0	92
15159038	Riesdorf	31	16	1	-	18	0	49
15159039	Scheuder	63	35	3	0	44	0	106
15159040	Schortowitz	109	76	8	69	90	1	267
15159041	Trebbichau an der Fuhne	71	41	14	5	72	2	146
15159042	Trinum	85	54	-6	6	51	-1	143
15159043	Weißandt-Görlzau	2 284	386	1 875	203	196	242	2 442
15159044	Wieskau	71	39	2	2	42	0	115
15159045	Wörbzig	-20	41	-100	55	47	-13	96
15159046	Wülknitz	93	65	9	11	48	1	151
15159047	Wulfen	208	118	61	23	144	8	368
15159048	Zabitz	83	46	4	4	45	1	132
15159049	Zehbitz	68	39	3	-	36	0	104

## Kreisangehörigen Gemeinden im Jahr 2000 - in 1 000 DM und DM je Einwohner

Regierungsbezirk Dessau  
Landkreis Köthen

Realsteueraufbringungskraft			Gemeinde- anteil an der Umsatz- steuer	Gemeinde- anteil an der Einkom- mensteuer	Gewerbe- steuer- umlage	Steuer- einnahme- kraft	Einwohner	Amtlicher Gemeinde- schlüssel
insgesamt	darunter							
	Grund- steuer B	Gewerbe- steuer						
DM je Einwohner								
208,40	117,16	81,95	23,17	117,60	10,57	338,60	9 851	15159001
160,60	101,22	8,60	2,58	93,60	1,11	255,67	475	15159002
213,03	105,27	45,38	25,26	87,37	5,85	319,80	447	15159003
177,78	103,96	40,31	15,33	217,05	5,20	404,96	250	15159004
139,37	93,57	4,51	2,10	76,28	0,58	217,17	351	15159005
175,94	77,56	16,89	-	63,38	2,18	237,14	253	15159006
180,44	118,22	5,26	-	105,52	0,68	285,28	279	15159007
228,03	80,18	38,53	108,00	99,93	4,97	430,99	363	15159008
230,31	79,50	6,49	0,31	71,50	0,84	301,29	386	15159009
195,86	85,22	65,14	60,16	124,04	8,40	371,66	696	15159010
332,42	154,48	150,33	49,19	125,41	19,38	487,64	1 293	15159011
1 973,62	163,82	1 787,15	115,25	111,86	230,43	1 970,29	750	15159012
125,11	75,98	18,05	2,51	132,42	2,33	257,71	247	15159013
345,21	207,53	113,06	19,45	112,80	14,58	462,89	516	15159014
814,95	134,02	654,52	76,23	86,95	84,39	893,74	412	15159015
163,11	94,72	29,22	14,41	127,18	3,77	300,94	1 365	15159016
272,14	124,76	126,99	41,02	116,37	15,61	413,92	2 953	15159017
132,20	72,73	9,68	3,01	95,26	1,25	229,22	695	15159018
144,62	97,65	7,83	7,87	93,92	1,01	245,40	874	15159019
137,91	86,80	7,15	15,18	111,95	0,92	264,12	534	15159020
147,93	71,34	33,55	17,19	101,80	4,33	262,59	1 027	15159021
365,29	125,28	236,83	57,96	130,95	30,54	523,67	30 663	15159023
148,00	74,40	21,74	12,88	65,80	2,80	223,88	436	15159024
197,64	93,34	40,38	10,21	101,24	5,21	303,88	296	15159025
407,23	300,16	31,85	48,39	51,78	4,11	503,30	314	15159026
150,17	80,11	23,80	4,21	63,73	2,31	215,80	459	15159027
211,86	97,13	11,85	6,36	91,32	1,53	308,01	227	15159028
307,23	171,86	94,35	20,60	72,58	12,17	388,24	863	15159030
179,84	131,65	34,66	17,15	101,66	4,47	294,18	2 285	15159031
145,45	79,32	16,01	-	126,91	1,34	271,02	282	15159032
225,16	95,63	56,30	15,92	99,78	7,26	333,60	586	15159033
390,12	98,86	259,90	40,10	155,16	33,51	551,87	1 040	15159034
203,00	100,43	91,74	19,21	119,37	11,83	329,74	1 359	15159035
180,73	95,66	15,34	11,92	114,80	1,98	305,47	508	15159036
141,67	78,63	9,56	10,08	96,35	1,23	246,86	373	15159037
192,83	100,85	8,94	-	113,35	1,15	305,03	162	15159038
154,30	85,35	7,93	0,04	108,49	1,02	261,81	406	15159039
144,69	101,43	10,50	91,11	119,78	1,35	354,22	754	15159040
183,78	105,78	35,22	12,67	186,59	4,54	378,50	385	15159041
204,40	129,30	-13,70	14,99	124,09	-1,77	345,24	414	15159042
1 397,90	236,03	1 147,74	124,48	120,19	147,99	1 494,59	1 634	15159043
196,13	107,80	4,54	5,14	116,06	0,59	316,74	364	15159044
-45,62	95,49	-231,87	128,15	108,58	-29,90	221,01	433	15159045
159,01	111,11	14,64	18,18	82,96	1,89	258,26	583	15159046
162,56	92,20	47,59	18,17	112,80	6,14	287,40	1 279	15159047
154,85	85,12	7,95	7,52	84,13	1,02	245,47	537	15159048
174,20	98,94	8,83	-	91,96	1,14	265,02	392	15159049

**noch 9. Realsteueraufbringungskraft, Gemeindeanteile, Gewerbesteuerumlage und Steuereinnahmekraft der**

 Regierungsbezirk Dessau  
 Landkreis Wittenberg

Amtlicher Gemeinde- schlüssel	Kreisangehörige Gemeinden	Realsteueraufbringungskraft			Gemeinde- anteil an der Umsatz- steuer	Gemeinde- anteil an der Einkom- mensteuer	Gewerbe- steuer- umlage	Steuer- einnahme- kraft
		insgesamt	darunter					
			Grund- steuer B	Gewerbe- steuer				
1 000 DM								
15171001	Abtsdorf	288	149	131	9	182	17	462
15171002	Annaburg, Stadt	841	476	342	132	371	44	1 299
15171004	Ateritz	85	62	9	6	45	1	135
15171005	Axien	112	58	1	6	43	0	160
15171006	Bad Schmiedeberg, Stadt	897	678	199	113	539	26	1 523
15171008	Bergwitz	499	341	138	24	205	14	714
15171009	Bethau	239	26	204	8	24	26	245
15171010	Boßdorf	113	56	27	7	80	3	196
15171011	Bülzig	115	86	21	4	98	3	214
15171012	Busckuhnsdorf	12	8	1	-	7	0	19
15171013	Dabrun	113	74	5	4	87	1	203
15171014	Dietrichsdorf	40	21	10	1	18	1	58
15171015	Dorna	34	20	5	1	14	1	48
15171017	Elster (Elbe)	704	378	307	92	357	40	1 114
15171018	Eutzsch	135	71	39	7	94	5	231
15171019	Gadegast	45	24	10	3	21	1	67
15171020	Gentha	47	29	2	1	19	0	66
15171021	Globig-Bleddin	112	62	11	16	63	1	190
15171023	Gräfenhainichen, Stadt	2 111	1 192	904	327	1 223	117	3 544
15171024	Groß Naundorf	192	101	78	28	69	10	279
15171025	Holzsdorf	257	220	26	25	332	3	611
15171026	Jessen (Elster), Stadt	3 731	1 717	1 792	647	1 297	231	5 444
15171027	Jüdenberg	145	79	61	12	74	8	223
15171028	Kemberg, Stadt	534	364	145	118	349	19	982
15171030	Kleinkorga	16	12	0	1	7	0	24
15171031	Klößen	130	103	3	16	64	0	210
15171032	Korgau	81	34	41	2	21	5	99
15171033	Kropstädt	1 340	170	1 149	69	174	148	1 435
15171034	Labrun	23	13	1	1	9	0	32
15171035	Lebien	55	34	-1	5	45	-0	105
15171036	Leetza	64	36	9	5	27	1	95
15171038	Linda (Elster)	159	71	76	9	126	10	284
15171039	Listerfehrda	317	36	273	8	45	35	334
15171040	Löben	37	26	3	3	21	0	61
15171041	Mellnitz	14	6	1	1	9	0	24
15171042	Meuro	96	69	3	6	58	0	159
15171043	Mochau	73	50	13	7	63	2	141
15171044	Möhlau	183	182	-4	21	210	-0	414
15171045	Mönchenhöfe	29	23	1	8	20	0	57
15171046	Morxdorf	55	32	15	14	16	2	82
15171047	Mühlanger	205	184	8	51	204	1	459
15171048	Naundorf bei Seyda	32	20	1	0	12	0	44
15171049	Neuerstadt	44	13	23	3	16	3	59
15171050	Nudersdorf	149	100	46	26	184	6	353
15171051	Plossig	53	31	2	2	28	0	83
15171052	Premsendorf	22	18	1	1	12	0	35
15171053	Prettin, Stadt	616	290	272	48	234	35	864
15171054	Pretzsch (Elbe), Stadt	357	275	62	44	252	8	645



## Kreisangehörigen Gemeinden im Jahr 2000 - in 1 000 DM und DM je Einwohner

Regierungsbezirk Dessau  
Landkreis Wittenberg

Realsteueraufbringungskraft			Gemeinde- anteil an der Umsatz- steuer	Gemeinde- anteil an der Einkom- mensteuer	Gewerbe- steuer- umlage	Steuer- einnahme- kraft	Einwohner	Amtlicher Gemeinde- schlüssel
insgesamt	darunter							
	Grund- steuer B	Gewerbe- steuer						
DM je Einwohner								
191,72	99,01	87,40	5,92	121,47	11,27	307,84	1 500	15171001
239,97	135,89	97,74	37,63	105,78	12,64	370,73	3 504	15171002
148,55	108,67	16,14	10,20	78,58	2,08	235,26	572	15171004
176,69	90,96	0,97	9,04	67,40	0,12	253,01	634	15171005
207,05	156,54	45,94	26,17	124,32	5,92	351,61	4 332	15171006
282,51	192,91	78,14	13,64	115,74	8,00	403,88	1 768	15171008
1 089,44	117,13	933,46	35,87	111,80	118,66	1 118,45	219	15171009
175,37	86,49	41,36	11,05	124,04	5,33	305,13	643	15171010
138,23	103,03	25,57	5,27	117,72	3,30	257,92	831	15171011
145,20	90,64	6,23	-	82,26	0,81	226,64	84	15171012
149,57	98,35	6,01	5,96	114,90	0,77	269,66	754	15171013
148,91	78,28	36,36	2,90	68,26	4,69	215,39	269	15171014
168,03	96,84	26,74	3,79	70,83	3,45	239,21	202	15171015
254,20	136,55	110,67	33,34	128,95	14,27	402,22	2 770	15171017
187,95	99,10	54,28	9,23	130,70	7,00	320,88	720	15171018
184,30	97,28	43,35	12,73	85,19	5,59	276,63	242	15171019
165,18	104,46	7,79	3,40	66,45	1,00	234,02	282	15171020
172,10	94,35	16,68	24,78	96,04	2,15	290,77	653	15171021
236,57	133,54	101,35	36,66	137,04	13,07	397,20	8 923	15171023
224,86	117,84	91,08	32,28	80,46	11,74	325,85	856	15171024
147,37	126,16	14,87	14,54	190,26	1,92	350,25	1 744	15171025
318,70	146,68	153,05	55,28	110,80	19,73	465,04	11 707	15171026
222,10	121,59	93,72	18,72	113,75	12,08	342,48	652	15171027
192,02	130,86	52,14	42,35	125,52	6,72	353,16	2 780	15171028
193,73	140,24	4,30	7,19	88,07	0,56	288,43	84	15171030
179,61	141,54	3,50	22,61	87,88	0,45	289,65	726	15171031
222,30	93,26	112,21	6,74	57,10	14,47	271,68	365	15171032
951,61	120,81	816,07	49,14	123,72	104,96	1 019,52	1 408	15171033
167,45	93,28	6,49	5,38	63,87	0,84	235,86	137	15171034
129,40	81,29	-3,44	11,12	106,90	-0,44	247,87	424	15171035
152,93	85,00	21,35	13,01	63,70	2,75	226,88	418	15171036
246,09	109,94	117,82	13,19	195,38	15,19	439,46	646	15171038
858,87	96,73	740,38	20,61	120,70	95,46	904,71	369	15171039
130,12	91,46	9,71	11,72	73,64	1,25	214,23	283	15171040
223,89	90,67	14,86	16,40	143,55	1,92	381,92	62	15171041
132,95	95,32	4,38	7,89	79,68	0,57	219,95	723	15171042
121,15	83,29	21,24	11,15	104,57	2,74	234,14	604	15171043
81,72	81,33	-1,59	9,18	94,03	-0,21	185,13	2 238	15171044
160,26	126,80	7,43	46,77	110,56	0,96	316,62	179	15171045
195,47	114,17	52,48	50,08	55,99	6,77	294,77	279	15171046
135,85	122,07	5,09	33,92	135,68	0,77	304,67	1 507	15171047
162,10	102,14	2,86	0,89	59,74	0,37	222,37	198	15171048
310,69	93,07	166,64	19,96	112,12	21,49	421,29	141	15171049
134,63	90,31	41,76	23,19	166,57	5,38	319,00	1 106	15171050
166,48	98,57	5,93	6,76	90,08	0,77	262,56	316	15171051
179,58	145,14	4,47	6,18	93,58	0,58	278,76	124	15171052
265,11	124,66	116,80	20,60	100,79	15,06	371,44	2 325	15171053
189,80	146,56	33,14	23,59	134,36	4,27	343,48	1 879	15171054

**noch 9. Realsteueraufbringungskraft, Gemeindeanteile, Gewerbesteuerumlage und Steuereinnahmekraft der**

 Regierungsbezirk Dessau  
 Landkreis Wittenberg

Amtlicher Gemeinde- schlüssel	Kreisangehörige Gemeinden	Realsteueraufbringungskraft			Gemeinde- anteil an der Umsatz- steuer	Gemeinde- anteil an der Einkom- mensteuer	Gewerbe- steuer- umlage	Steuer- einnahme- kraft
		insgesamt	darunter					
			Grund- steuer B	Gewerbe- steuer				
1 000 DM								
15171055	Priesitz	75	63	2	3	19	0	97
15171056	Purzien	32	12	6	2	18	1	51
15171057	Rackith	958	88	822	46	68	106	967
15171058	Rade	54	28	13	10	16	2	78
15171059	Radis	296	230	55	27	123	5	440
15171060	Rahnsdorf	54	23	19	2	8	2	62
15171061	Reicho	27	7	17	1	7	2	32
15171062	Rotta	504	253	239	62	82	16	632
15171064	Schköna	531	84	430	27	113	55	616
15171065	Schleesen	91	60	13	8	51	1	149
15171066	Schmilkendorf	26	17	4	2	29	1	56
15171067	Schnellin	62	30	18	2	37	2	98
15171068	Schützberg	67	20	30	1	11	4	75
15171069	Selbitz	31	43	-23	7	51	-3	93
15171070	Seyda, Stadt	168	133	20	85	124	3	374
15171071	Söllichau	349	137	201	33	131	26	487
15171072	Straach	211	138	55	22	120	7	346
15171073	Tornau	97	74	14	16	91	2	202
15171074	Trebitz	253	132	77	16	170	10	429
15171075	Uthausen	27	24	-1	2	18	-0	47
15171076	Wartenburg	142	88	21	10	115	3	265
15171077	Wittenberg, Lutherstadt	19 533	7 455	11 947	3 684	7 301	1 539	28 978
15171078	Zahna, Stadt	890	533	320	104	457	40	1 411
15171079	Zemnick	16	7	0	1	9	0	26
15171080	Zörnigall	160	115	42	13	135	5	303
15171081	Zschornowitz	493	361	127	116	346	16	938

## Kreisangehörigen Gemeinden im Jahr 2000 - in 1 000 DM und DM je Einwohner

Regierungsbezirk Dessau  
Landkreis Wittenberg

Realsteueraufbringungskraft			Gemeinde- anteil an der Umsatz- steuer	Gemeinde- anteil an der Einkom- mensteuer	Gewerbe- steuer- umlage	Steuer- einnahme- kraft	Einwohner	Amtlicher Gemeinde- schlüssel
insgesamt	darunter							
	Grund- steuer B	Gewerbe- steuer						
DM je Einwohner								
247,44	207,03	5,32	10,69	62,92	0,69	320,36	302	15171055
196,37	75,12	36,24	11,26	110,79	4,70	313,72	161	15171056
1 349,96	123,93	1 157,35	64,27	96,42	149,23	1 361,42	710	15171057
275,55	142,82	64,67	50,56	83,77	8,34	401,55	195	15171058
205,63	159,93	38,26	18,67	85,34	3,76	305,88	1 438	15171059
240,43	103,72	83,63	10,07	36,21	10,78	275,93	224	15171060
405,62	109,81	251,28	9,16	104,69	32,41	487,06	66	15171061
537,15	269,59	254,83	66,04	87,84	16,92	674,11	938	15171062
623,98	99,21	505,79	32,09	132,47	65,22	723,32	851	15171064
157,08	103,48	22,97	13,92	88,01	2,34	256,67	579	15171065
106,47	67,52	17,31	6,11	118,61	2,23	228,96	246	15171066
171,91	82,34	51,11	4,54	102,23	6,59	272,08	360	15171067
377,02	111,05	167,72	3,48	63,08	21,62	421,95	178	15171068
69,92	96,41	-50,79	15,63	114,42	-7,15	207,12	447	15171069
151,82	120,57	17,92	76,88	111,77	2,31	338,16	1 105	15171070
328,34	128,62	188,54	30,57	123,03	24,31	457,63	1 064	15171071
217,49	142,25	56,79	22,91	123,87	7,32	356,95	968	15171072
161,17	122,66	23,41	27,15	150,71	3,02	336,00	601	15171073
183,18	95,42	55,94	11,78	123,23	7,21	310,99	1 381	15171074
114,98	105,48	-6,10	8,89	79,15	-0,78	203,81	232	15171075
157,41	97,48	23,54	11,42	126,72	3,04	292,52	905	15171076
394,38	150,52	241,22	74,38	147,41	31,08	585,10	49 527	15171077
238,06	142,56	85,71	27,93	122,28	10,71	377,56	3 738	15171078
125,28	57,77	2,66	5,60	73,36	0,34	203,89	129	15171079
163,89	117,73	43,18	13,23	138,49	5,57	310,04	977	15171080
160,74	117,85	41,55	37,91	112,67	5,36	305,96	3 067	15171081

**noch 9. Realsteueraufbringungskraft, Gemeindeanteile, Gewerbesteuerumlage und Steuereinnahmekraft der**

 Regierungsbezirk Halle  
 Burgenlandkreis

Amtlicher Gemeinde- schlüssel	Kreisangehörige Gemeinden	Realsteueraufbringungskraft			Gemeinde- anteil an der Umsatz- steuer	Gemeinde- anteil an der Einkom- mensteuer	Gewerbe- steuer- umlage	Steuer- einnahme- kraft
		insgesamt	darunter					
			Grund- steuer B	Gewerbe- steuer				
1 000 DM								
15256001	Abtlöbnitz	25	12	1	0	20	0	45
15256002	Altenroda	162	58	55	4	47	7	206
15256003	Bad Bibra, Stadt	965	347	575	108	248	74	1 247
15256004	Bad Kösen, Stadt	662	694	-108	299	791	-14	1 766
15256005	Balgstädt	83	57	10	8	88	1	178
15256006	Baumersroda	164	35	106	3	35	14	189
15256007	Bergisdorf	98	42	48	10	55	6	157
15256008	Billroda	477	71	383	60	51	49	539
15256009	Bornitz	98	63	24	11	98	3	204
15256010	Breitenbach	59	30	23	1	41	3	98
15256011	Bröckkau	66	35	13	2	54	2	120
15256012	Bucha	91	30	42	6	21	5	113
15256013	Burgholzhausen	36	22	1	6	30	0	72
15256014	Burgscheidungen	128	56	50	2	63	6	186
15256015	Burkersroda	74	25	9	4	36	1	113
15256016	Casekirchen	48	19	1	1	31	0	80
15256017	Crölpa-Löbschütz	74	40	12	14	44	2	130
15256018	Deuben	253	173	63	44	150	8	440
15256019	Döbris	4	-11	0	1	10	0	15
15256020	Döschwitz	369	115	225	59	118	29	517
15256021	Draschwitz	128	103	19	5	65	2	196
15256022	Droßdorf	608	88	494	132	111	64	788
15256023	Droyßig	259	222	16	28	250	2	536
15256024	Ebersroda	34	16	1	0	18	0	52
15256025	Eckartsberga, Stadt	421	184	191	69	210	25	675
15256027	Freyburg (Unstrut), Stadt	9 732	633	9 068	457	636	1 169	9 656
15256028	Geußnitz	182	62	103	17	83	13	268
15256029	Gieckau	50	30	9	6	28	1	83
15256030	Gleina	183	97	31	20	122	4	321
15256031	Göbitz	151	39	100	13	55	13	205
15256032	Görschen	309	68	215	47	56	28	384
15256033	Goldschau	73	52	10	10	40	1	121
15256034	Golzen	46	20	14	8	24	2	76
15256035	Grana	273	144	110	98	121	14	478
15256036	Größnitz	31	14	1	1	18	0	50
15256037	Haynsburg	126	52	51	5	79	7	204
15256038	Herrngosserstedt	99	53	19	8	61	2	166
15256039	Heuckewalde	79	51	16	9	46	2	133
15256040	Hirschroda	-2	16	-30	2	21	-4	25
15256041	Janisroda	49	32	6	7	21	1	76
15256042	Kahlwinkel	323	48	255	6	38	33	334
15256043	Karsdorf	1 322	323	949	136	272	122	1 608
15256044	Kayna	298	139	128	30	191	16	503
15256045	Kirchscheidungen	54	33	4	1	36	0	91
15256046	Kleinhelmsdorf	122	29	85	40	38	11	188
15256048	Klosterhäseler	168	71	40	15	80	5	258
15256049	Könderitz	129	59	42	17	106	5	246
15256050	Kretzschau	358	146	190	99	150	24	582

## Kreisangehörigen Gemeinden im Jahr 2000 - in 1 000 DM und DM je Einwohner

Regierungsbezirk Halle  
Burgenlandkreis

Realsteueraufbringungskraft			Gemeinde- anteil an der Umsatz- steuer	Gemeinde- anteil an der Einkom- mensteuer	Gewerbe- steuer- umlage	Steuer- einnahme- kraft	Einwohner	Amtlicher Gemeinde- schlüssel
insgesamt	darunter							
	Grund- steuer B	Gewerbe- steuer						
DM je Einwohner								
131,94	63,88	7,20	1,18	108,26	0,93	240,44	188	15256001
263,20	93,50	89,14	6,54	76,14	11,49	334,39	615	15256002
422,78	151,85	251,79	47,25	108,74	32,47	546,31	2 283	15256003
112,68	118,21	-18,32	50,94	134,66	-2,37	300,65	5 874	15256004
119,96	82,39	13,93	12,24	126,86	1,80	257,27	690	15256005
449,68	94,69	289,52	8,76	97,22	37,33	518,34	365	15256006
230,55	98,17	113,89	23,50	130,37	14,69	369,73	424	15256007
907,24	134,48	728,83	113,62	97,88	93,98	1 024,76	526	15256008
159,81	102,32	39,25	17,43	159,02	4,19	332,07	614	15256009
165,45	84,03	65,05	2,32	115,29	8,39	274,67	356	15256010
148,59	78,83	28,40	4,11	122,53	3,66	271,57	441	15256011
295,67	98,67	135,27	19,60	66,60	17,44	364,43	309	15256012
130,42	77,73	4,09	21,13	107,41	0,53	258,43	279	15256013
190,96	83,19	74,81	2,76	93,88	9,65	277,95	668	15256014
211,30	71,79	26,14	10,13	104,48	3,37	322,55	349	15256015
158,10	62,95	4,31	2,00	104,08	0,56	263,62	302	15256016
130,22	70,46	22,02	23,91	77,16	2,84	228,45	567	15256017
202,09	138,19	50,37	35,42	119,78	6,49	350,80	1 254	15256018
52,12	-145,19	5,36	16,33	139,55	0,69	207,31	74	15256019
396,67	123,80	242,15	63,10	126,53	31,22	555,08	931	15256020
214,53	171,94	31,72	8,57	109,13	4,09	328,14	597	15256021
853,13	123,66	693,42	184,77	156,00	89,41	1 104,50	713	15256022
126,54	108,24	7,73	13,63	122,22	1,00	261,39	2 049	15256023
166,17	79,42	3,96	0,51	89,53	0,51	255,70	203	15256024
214,78	94,08	97,50	35,37	107,12	12,57	344,70	1 959	15256025
2 146,36	139,63	1 999,90	100,89	140,29	257,87	2 129,66	4 534	15256027
260,55	88,30	147,19	23,88	119,11	18,98	384,57	698	15256028
146,61	89,76	25,93	18,09	83,41	3,34	244,76	339	15256029
199,75	105,99	34,22	21,50	133,55	4,41	350,39	915	15256030
335,19	87,39	221,56	28,23	121,75	28,57	456,61	450	15256031
590,12	129,04	410,17	89,10	107,07	52,89	733,40	524	15256032
210,76	151,47	29,85	29,18	116,80	3,85	352,90	344	15256033
212,67	92,91	64,84	39,32	110,20	8,36	353,84	214	15256034
327,94	172,65	131,96	117,11	145,61	17,02	573,64	833	15256035
169,02	76,00	3,46	6,68	100,14	0,45	275,40	183	15256036
218,80	89,52	88,16	8,41	137,22	11,37	353,06	578	15256037
159,25	85,79	29,86	13,05	99,09	3,85	267,53	620	15256038
181,50	118,38	37,76	21,62	106,79	4,87	305,03	435	15256039
-12,14	86,98	-161,42	9,69	114,26	-20,81	132,63	187	15256040
226,26	149,29	26,94	31,81	99,03	3,47	353,62	215	15256041
778,15	114,96	614,26	14,49	91,03	79,20	804,46	415	15256042
518,55	126,88	372,12	53,49	106,84	47,98	630,89	2 549	15256043
187,95	87,39	80,62	18,75	120,39	10,40	316,69	1 587	15256044
135,62	82,55	9,01	2,17	89,25	1,16	225,87	401	15256045
394,77	93,19	277,27	128,91	122,29	35,75	610,22	308	15256046
199,06	84,27	46,91	17,77	94,68	6,05	305,46	846	15256048
183,69	84,62	59,88	23,51	150,42	7,72	349,91	702	15256049
270,36	110,05	143,24	74,72	113,11	18,47	439,73	1 324	15256050

**noch 9. Realsteueraufbringungskraft, Gemeindeanteile, Gewerbesteuerumlage und Steuereinnahmekraft der**

 Regierungsbezirk Halle  
 Burgenlandkreis

Amtlicher Gemeinde- schlüssel	Kreisangehörige Gemeinden	Realsteueraufbringungskraft			Gemeinde- anteil an der Umsatz- steuer	Gemeinde- anteil an der Einkom- mensteuer	Gewerbe- steuer- umlage	Steuer- einnahme- kraft
		insgesamt	darunter					
			Grund- steuer B	Gewerbe- steuer				
1 000 DM								
15256051	Langendorf	238	102	107	3	70	14	298
15256052	Laucha an der Unstrut, Stadt	992	355	596	194	388	77	1 497
15256053	Leislau	48	27	2	6	35	0	88
15256054	Löbitz	76	34	12	4	43	1	121
15256055	Lossa	159	79	42	8	70	5	232
15256056	Luckenau	12	60	-58	5	76	-10	103
15256057	Meineweh	298	62	194	27	73	25	372
15256058	Memleben	140	71	28	16	76	4	228
15256059	Mertendorf	114	72	25	7	71	3	189
15256060	Möllern	74	46	-7	5	49	-2	131
15256061	Molau	132	61	27	7	71	4	206
15256062	Naumburg (Saale), Stadt	8 961	4 133	4 660	1 581	4 205	601	14 146
15256063	Nebra (Unstrut), Stadt	327	333	-33	208	442	-4	981
15256064	Nonnewitz	112	85	12	3	131	2	244
15256065	Osterfeld, Stadt	565	287	255	102	219	33	852
15256066	Pödelist	68	43	2	1	42	0	110
15256067	Pretzsch	32	13	7	10	24	1	65
15256068	Prießnitz	500	39	444	23	42	57	508
15256069	Profen	240	167	64	30	144	8	407
15256070	Rehmsdorf	171	103	44	13	177	6	356
15256071	Reinsdorf	143	114	6	9	59	1	211
15256072	Reuden	202	155	27	18	131	2	348
15256073	Saubach	602	69	501	17	86	65	641
15256074	Schellbach	37	45	-28	17	70	-4	128
15256075	Schleberoda	37	22	1	1	17	0	55
15256076	Schönburg	310	169	98	52	130	13	480
15256077	Spielberg	59	27	5	2	34	1	95
15256078	Spora	159	96	36	11	118	3	285
15256079	Steinburg	318	21	277	1	19	36	302
15256080	Stößen, Stadt	168	107	32	27	150	4	341
15256081	Taugwitz	102	46	25	11	61	3	170
15256082	Thalwinkel	31	21	-1	5	24	-0	60
15256083	Theißen	2 442	253	2 174	632	270	280	3 064
15256084	Tröglitz	702	313	361	181	422	47	1 259
15256085	Tromsdorf	69	41	2	7	37	0	113
15256086	Unterkaka	5 132	1 328	3 784	94	45	488	4 782
15256087	Utenbach	33	13	2	1	17	0	51
15256088	Waldau	128	43	72	6	56	9	181
15256089	Wangen	75	60	10	6	58	1	137
15256090	Weickelsdorf	153	78	63	11	57	8	213
15256091	Weischütz	26	16	2	2	9	0	36
15256092	Weißborn	66	31	16	3	44	2	111
15256093	Wethau	592	119	465	79	110	60	721
15256094	Wetterzeube	277	108	140	11	138	18	408
15256095	Wischroda	155	43	70	5	49	9	199
15256096	Wittgendorf	119	54	30	9	75	4	200
15256097	Wohlmirstedt	352	107	206	40	102	27	467
15256098	Würchwitz	132	61	36	9	91	5	227

## Kreisangehörigen Gemeinden im Jahr 2000 - in 1 000 DM und DM je Einwohner

Regierungsbezirk Halle  
Burgenlandkreis

Realsteueraufbringungskraft			Gemeinde- anteil an der Umsatz- steuer	Gemeinde- anteil an der Einkom- mensteuer	Gewerbe- steuer- umlage	Steuer- einnahme- kraft	Einwohner	Amtlicher Gemeinde- schlüssel
insgesamt	darunter							
	Grund- steuer B	Gewerbe- steuer						
DM je Einwohner								
348,67	149,52	156,10	4,83	102,50	20,13	435,87	684	15256051
356,29	127,70	213,99	69,87	139,40	27,59	537,97	2 783	15256052
153,84	87,12	6,28	17,91	112,29	0,81	283,24	311	15256053
154,18	68,84	23,42	7,71	88,18	3,02	247,06	491	15256054
171,78	85,50	45,59	8,71	76,16	5,88	250,77	924	15256055
17,19	85,80	-82,75	7,86	109,15	-14,23	148,42	696	15256056
442,16	92,53	287,67	39,59	108,19	37,09	552,85	673	15256057
167,30	84,87	33,83	19,50	91,20	4,36	273,64	835	15256058
157,86	99,81	34,57	9,68	97,75	4,46	260,84	723	15256059
175,96	108,01	-17,22	12,89	116,39	-5,30	310,53	423	15256060
194,68	90,23	40,27	10,75	104,34	5,19	304,58	677	15256061
293,44	135,34	152,61	51,78	137,70	19,68	463,24	30 537	15256062
108,89	110,62	-10,85	69,17	146,96	-1,40	326,42	3 006	15256063
121,09	91,38	13,47	3,03	141,32	1,74	263,70	925	15256064
375,10	190,79	169,71	67,64	145,54	21,88	566,40	1 505	15256065
180,60	113,09	6,49	1,95	110,86	0,84	292,58	377	15256066
178,28	73,65	37,41	53,06	134,77	4,82	361,28	180	15256067
1 417,56	110,97	1 257,82	63,88	120,00	162,18	1 439,26	353	15256068
197,31	137,61	52,19	24,81	118,64	6,73	334,03	1 217	15256069
139,60	84,28	36,01	10,94	144,24	4,64	290,13	1 226	15256070
220,89	176,52	8,60	14,19	91,74	1,11	325,71	648	15256071
196,02	150,58	26,56	17,11	127,02	2,38	337,78	1 030	15256072
767,38	88,14	638,24	21,98	109,16	82,30	816,23	785	15256073
65,06	79,60	-50,27	30,39	123,84	-7,41	226,70	564	15256074
179,32	109,30	6,70	5,97	81,88	0,86	266,31	205	15256075
236,84	128,90	74,55	40,05	99,32	9,61	366,59	1 309	15256076
156,36	70,31	11,97	5,62	89,24	1,54	249,68	380	15256077
149,32	90,27	33,70	9,95	110,51	2,96	266,82	1 068	15256078
1 443,48	95,27	1 257,33	5,56	85,69	162,12	1 372,60	220	15256079
151,98	96,99	29,12	24,55	135,15	3,75	307,93	1 107	15256080
168,65	76,79	41,12	17,37	100,24	5,30	280,96	605	15256081
165,59	111,41	-5,08	26,04	124,38	-0,66	316,67	189	15256082
1 183,76	122,42	1 054,00	306,58	130,64	135,90	1 485,08	2 063	15256083
243,17	108,48	124,93	62,53	146,19	16,11	435,78	2 888	15256084
151,68	88,90	4,07	15,22	81,45	0,52	247,82	456	15256085
16 342,58	4 230,83	12 050,73	298,04	142,20	1 553,82	15 229,00	314	15256086
224,31	88,65	15,40	5,54	113,41	1,99	341,28	149	15256087
247,65	82,93	139,87	11,69	108,09	18,03	349,40	518	15256088
131,82	106,42	17,92	9,80	103,12	2,31	242,43	567	15256089
335,75	170,32	137,39	23,33	124,68	17,71	466,05	456	15256090
138,88	85,89	11,56	10,88	46,59	1,49	194,85	187	15256091
175,30	83,64	41,74	9,02	117,05	5,38	295,98	376	15256092
786,25	158,22	617,03	104,75	146,07	79,56	957,51	753	15256093
228,12	89,27	115,66	9,37	114,14	14,91	336,72	1 213	15256094
280,19	77,72	127,10	8,29	88,55	16,39	360,64	553	15256095
171,96	78,34	43,99	13,35	108,86	5,67	288,50	692	15256096
346,61	105,26	202,63	39,26	100,74	26,13	460,49	1 015	15256097
183,27	84,24	50,04	12,37	125,40	6,45	314,59	722	15256098

**noch 9. Realsteueraufbringungskraft, Gemeindeanteile, Gewerbesteuerumlage und Steuereinnahmekraft der**

Regierungsbezirk Halle  
Burgenlandkreis

Amtlicher Gemeinde- schlüssel	Kreisangehörige Gemeinden	Realsteueraufbringungskraft			Gemeinde- anteil an der Umsatz- steuer	Gemeinde- anteil an der Einkom- mensteuer	Gewerbe- steuer- umlage	Steuer- einnahme- kraft
		insgesamt	darunter					
			Grund- steuer B	Gewerbe- steuer				
1 000 DM								
15256100	Zeitz, Stadt	13 838	4 239	9 558	2 025	4 525	1 232	19 156
15256101	Zeuchfeld	38	26	5	1	25	1	63



**Kreisangehörigen Gemeinden im Jahr 2000 - in 1 000 DM und DM je Einwohner**

 Regierungsbezirk Halle  
 Burgenlandkreis

Realsteueraufbringungskraft			Gemeinde- anteil an der Umsatz- steuer	Gemeinde- anteil an der Einkom- mensteuer	Gewerbe- steuer- umlage	Steuer- einnahme- kraft	Einwohner	Amtlicher Gemeinde- schlüssel
insgesamt	darunter							
	Grund- steuer B	Gewerbe- steuer	DM je Einwohner					
424,28	129,96	293,06	62,10	138,74	37,79	587,33	32 615	15256100
161,38	110,15	19,80	4,26	106,90	2,55	269,99	235	15256101

**noch 9. Realsteueraufbringungskraft, Gemeindeanteile, Gewerbesteuerumlage und Steuereinnahmekraft der**

 Regierungsbezirk Halle  
 Landkreis Mansfelder Land

Amtlicher Gemeinde- schlüssel	Kreisangehörige Gemeinden	Realsteueraufbringungskraft			Gemeinde- anteil an der Umsatz- steuer	Gemeinde- anteil an der Einkom- mensteuer	Gewerbe- steuer- umlage	Steuer- einnahme- kraft
		insgesamt	darunter					
			Grund- steuer B	Gewerbe- steuer				
1 000 DM								
15260001	Abberode	64	37	7	1	41	1	105
15260002	Ahlsdorf	227	157	61	27	229	8	475
15260003	Alterode	91	66	7	4	58	1	153
15260004	Amsdorf	318	155	156	33	78	20	409
15260005	Annarode	72	47	9	7	63	1	140
15260006	Arnstedt	143	60	50	8	59	6	204
15260007	Aseleben	90	66	17	4	70	2	162
15260008	Augsdorf	128	52	52	4	60	7	185
15260009	Benndorf	397	218	165	38	276	21	690
15260010	Biesenrode	60	46	2	8	45	0	112
15260011	Bischofrode	86	61	13	5	82	2	172
15260012	Bornstedt	123	80	15	4	114	2	239
15260013	Bräunrode	148	47	77	3	43	10	184
15260014	Braunschwend	115	57	45	7	72	6	189
15260015	Burgsdorf	40	19	4	2	21	0	62
15260016	Dederstedt	134	63	36	6	54	5	189
15260017	Eisleben, Lutherstadt	7 455	2 611	4 756	1 568	2 637	613	11 047
15260018	Erdeborn	264	172	53	16	155	7	428
15260019	Freist	65	30	7	1	31	1	96
15260020	Friedeburg (Saale)	126	57	51	8	54	7	182
15260021	Friedeburgerhütte	33	19	6	1	19	1	52
15260022	Friesdorf	68	48	9	9	43	1	119
15260023	Gerbstedt, Stadt	751	299	403	81	414	52	1 193
15260024	Gorenzen	60	41	5	1	55	1	115
15260025	Greifenhagen	61	28	22	3	19	3	80
15260026	Großörner	1 104	577	501	100	279	64	1 418
15260027	Harkerode	77	54	7	2	36	1	114
15260028	Hedersleben	303	87	128	16	112	17	414
15260029	Heiligenthal	192	99	35	11	89	4	287
15260030	Helbra	1 610	551	1 046	259	611	135	2 345
15260031	Hergisdorf	282	157	107	22	223	14	513
15260032	Hermerode	24	11	5	1	11	1	35
15260033	Hettstedt, Stadt	3 411	1 768	1 597	762	2 337	206	6 304
15260034	Hornburg	81	41	5	2	28	1	110
15260035	Hübitz	338	69	262	18	33	34	355
15260036	Ihlewitz	80	26	18	1	27	2	105
15260037	Klostermansfeld	881	400	463	103	373	60	1 297
15260038	Lüttchendorf	106	64	16	2	66	2	172
15260039	Mansfeld, Stadt	841	403	420	131	453	53	1 373
15260040	Möllendorf	53	34	3	3	26	0	82
15260041	Molmerswend	56	32	6	2	34	1	91
15260042	Neehausen	91	28	11	-	17	1	107
15260043	Osterhausen	258	108	89	22	127	12	395
15260044	Piskaborn	45	29	3	1	34	0	80
15260045	Polleben	206	114	20	15	139	3	358
15260046	Quenstedt	188	82	53	42	106	7	329
15260047	Ritterode	163	69	79	4	36	10	193
15260048	Ritzgerode	15	10	1	1	13	0	29

## Kreisangehörigen Gemeinden im Jahr 2000 - in 1 000 DM und DM je Einwohner

Regierungsbezirk Halle  
Landkreis Mansfelder Land

Realsteueraufbringungskraft			Gemeinde- anteil an der Umsatz- steuer	Gemeinde- anteil an der Einkom- mensteuer	Gewerbe- steuer- umlage	Steuer- einnahme- kraft	Einwohner	Amtlicher Gemeinde- schlüssel
insgesamt	darunter							
	Grund- steuer B	Gewerbe- steuer						
DM je Einwohner								
145,62	84,88	14,92	3,07	93,67	1,92	240,43	437	15260001
113,19	78,57	30,31	13,54	114,31	3,91	237,12	2 002	15260002
181,78	130,80	14,21	8,74	116,18	1,83	304,87	501	15260003
557,25	272,31	274,08	57,92	137,49	35,34	717,32	570	15260004
121,13	79,45	15,13	11,54	105,21	1,95	235,93	595	15260005
234,00	98,41	81,91	13,70	97,12	10,56	334,25	609	15260006
161,73	117,86	30,26	7,50	126,50	3,90	291,83	556	15260007
200,58	82,30	81,25	6,47	93,76	10,48	290,33	636	15260008
153,08	84,12	63,76	14,70	106,58	8,22	266,15	2 591	15260009
124,95	96,81	4,53	16,04	93,45	0,58	233,85	477	15260010
115,54	82,26	17,34	6,80	109,89	2,24	229,99	746	15260011
119,46	77,30	14,62	4,11	110,47	1,89	232,15	1 030	15260012
296,06	95,10	153,64	5,38	86,84	19,81	368,47	499	15260013
175,88	86,15	68,42	11,35	109,85	8,82	288,26	656	15260014
174,00	82,83	15,99	7,50	92,08	2,06	271,52	230	15260015
270,84	127,48	73,42	12,62	109,61	9,47	383,60	493	15260016
348,39	122,00	222,26	73,29	123,23	28,66	516,25	21 398	15260017
223,50	146,22	44,92	13,53	131,67	5,79	362,91	1 179	15260018
167,94	77,80	18,89	3,67	79,59	2,44	248,77	385	15260019
224,58	101,28	91,34	14,79	96,32	11,78	323,92	561	15260020
134,11	79,09	22,74	4,95	77,57	2,93	213,69	244	15260021
164,51	115,26	21,06	21,39	104,95	2,71	288,13	414	15260022
220,10	87,56	118,18	23,64	121,26	15,24	349,77	3 412	15260023
158,98	108,39	11,97	1,98	143,88	1,54	303,30	380	15260024
214,86	98,51	78,17	12,07	65,78	10,08	282,64	282	15260025
473,88	247,85	215,16	42,73	119,64	27,52	608,73	2 329	15260026
206,54	144,12	18,51	4,85	95,09	2,39	304,08	374	15260027
276,12	79,19	117,08	14,83	101,70	15,10	377,56	1 097	15260028
205,42	106,22	37,20	11,77	95,11	4,80	307,50	933	15260029
314,98	107,91	204,72	50,75	119,56	26,40	458,89	5 110	15260030
141,18	78,72	53,38	10,98	111,66	6,88	256,94	1 998	15260031
172,98	83,58	34,50	6,50	84,22	4,45	259,25	136	15260032
189,92	98,45	88,93	42,42	130,15	11,46	351,03	17 958	15260033
190,29	95,53	12,50	4,45	65,52	1,61	258,65	427	15260034
854,58	173,70	664,37	45,18	83,85	85,66	897,95	395	15260035
204,06	65,12	46,62	2,44	67,92	6,01	268,41	392	15260036
290,01	131,60	152,47	33,76	122,96	19,66	427,07	3 037	15260037
153,07	92,82	22,88	2,62	95,70	2,95	248,43	693	15260038
223,65	107,05	111,62	34,74	120,53	14,03	364,90	3 762	15260039
165,88	107,88	10,35	10,51	82,33	1,33	257,39	317	15260040
188,88	109,23	20,19	7,20	113,54	2,60	307,01	297	15260041
300,46	91,70	37,36	-	56,39	4,82	352,03	303	15260042
218,79	91,53	75,60	18,66	107,28	9,84	334,89	1 180	15260043
144,51	91,78	9,03	2,12	109,06	1,17	254,52	313	15260044
172,67	96,04	16,56	12,99	116,66	2,14	300,19	1 192	15260045
211,52	92,57	59,22	47,63	119,12	7,64	370,63	889	15260046
465,51	196,30	224,93	11,42	103,35	29,00	551,28	351	15260047
162,95	106,17	14,78	7,91	133,21	1,91	302,17	95	15260048

**noch 9. Realsteueraufbringungskraft, Gemeindeanteile, Gewerbesteuerumlage und Steuereinnahmekraft der**

 Regierungsbezirk Halle  
 Landkreis Mansfelder Land

Amtlicher Gemeinde- schlüssel	Kreisangehörige Gemeinden	Realsteueraufbringungskraft			Gemeinde- anteil an der Umsatz- steuer	Gemeinde- anteil an der Einkom- mensteuer	Gewerbe- steuer- umlage	Steuer- einnahme- kraft
		insgesamt	darunter					
			Grund- steuer B	Gewerbe- steuer				
1 000 DM								
15260049	Röblingen am See	750	400	327	109	401	42	1 218
15260050	Rothenschirmbach	415	130	250	114	90	32	587
15260051	Rottelsdorf	63	24	3	1	30	0	93
15260052	Sandersleben, Stadt	489	237	176	44	236	23	746
15260053	Schmalzerode	40	26	11	4	31	1	73
15260054	Seeburg	124	94	5	2	79	1	204
15260055	Siebigerode	117	70	36	9	78	5	199
15260056	Siersleben	245	136	70	37	194	9	468
15260057	Stangerode	88	45	31	4	32	4	121
15260058	Stedten	174	130	25	9	136	3	317
15260059	Sylda	91	47	10	4	50	1	144
15260060	Ulzigerode	36	17	3	1	16	0	53
15260061	Unterrifsdorf	76	45	7	5	53	1	133
15260062	Vatterode	163	85	60	10	93	8	258
15260063	Volkstedt	166	103	31	16	109	4	287
15260064	Walbeck	436	183	228	35	83	29	525
15260065	Wansleben am See	330	163	150	17	193	19	520
15260066	Welbsleben	173	76	65	8	94	8	267
15260067	Welfesholz	158	53	89	8	27	11	181
15260068	Wiederstedt	154	92	31	9	144	4	303
15260069	Wimmelburg	225	135	76	12	158	10	385
15260070	Wippra	313	159	126	62	221	16	580
15260071	Wolferode	141	97	33	11	149	4	297
15260072	Zabenstedt	43	24	5	1	22	1	64

**Kreisangehörigen Gemeinden im Jahr 2000 - in 1 000 DM und DM je Einwohner**

 Regierungsbezirk Halle  
 Landkreis Mansfelder Land

Realsteueraufbringungskraft			Gemeinde- anteil an der Umsatz- steuer	Gemeinde- anteil an der Einkom- mensteuer	Gewerbe- steuer- umlage	Steuer- einnahme- kraft	Einwohner	Amtlicher Gemeinde- schlüssel
insgesamt	darunter							
	Grund- steuer B	Gewerbe- steuer						
DM je Einwohner								
229,31	122,25	99,96	33,35	122,80	12,89	372,57	3 269	15260049
586,78	184,48	354,22	161,41	127,74	45,67	830,26	707	15260050
174,85	67,29	9,35	1,83	81,54	1,20	257,01	362	15260051
216,57	105,16	78,12	19,63	104,70	10,07	330,83	2 256	15260052
125,98	82,11	33,61	11,13	97,59	4,33	230,37	319	15260053
185,07	140,21	7,23	3,03	116,90	0,93	304,07	672	15260054
169,10	101,16	52,42	13,14	113,31	6,76	288,78	690	15260055
143,62	79,54	40,75	21,74	113,67	5,25	273,77	1 709	15260056
214,98	108,96	74,50	10,17	78,58	9,60	294,13	410	15260057
151,42	113,01	22,08	7,89	118,43	2,85	274,89	1 152	15260058
161,49	84,01	18,55	6,26	89,06	2,39	254,42	565	15260059
183,58	88,94	17,65	6,95	83,39	2,28	271,64	195	15260060
163,85	96,21	15,85	10,66	115,50	2,04	287,97	463	15260061
213,95	111,80	78,65	13,71	122,59	10,14	340,11	760	15260062
140,78	87,02	26,11	13,96	92,21	3,37	243,58	1 179	15260063
454,10	190,65	237,67	36,32	86,79	30,65	546,55	961	15260064
177,84	88,04	80,60	8,96	104,07	10,39	280,48	1 855	15260065
209,53	92,04	78,91	9,90	114,34	10,17	323,60	826	15260066
665,79	223,60	373,89	32,45	112,34	48,21	762,37	238	15260067
132,66	78,90	26,33	7,76	123,82	3,39	260,84	1 161	15260068
154,50	92,69	52,09	8,45	108,66	6,72	264,89	1 455	15260069
186,07	94,34	75,08	36,52	131,28	9,68	344,19	1 684	15260070
105,93	72,42	24,85	7,93	112,04	3,20	222,70	1 334	15260071
149,60	82,89	16,82	2,22	75,89	2,17	225,55	285	15260072

**noch 9. Realsteueraufbringungskraft, Gemeindeanteile, Gewerbesteuerumlage und Steuereinnahmekraft der**

 Regierungsbezirk Halle  
 Landkreis Merseburg-Querfurt

Amtlicher Gemeinde- schlüssel	Kreisangehörige Gemeinden	Realsteueraufbringungskraft			Gemeinde- anteil an der Umsatz- steuer	Gemeinde- anteil an der Einkom- mensteuer	Gewerbe- steuer- umlage	Steuer- einnahme- kraft
		insgesamt	darunter					
			Grund- steuer B	Gewerbe- steuer				
1 000 DM								
15261001	Albersroda	116	49	13	5	56	2	174
15261002	Alberstedt	96	55	6	3	49	1	147
15261003	Bad Dürrenberg, Stadt	1 843	1 102	708	311	1 744	91	3 807
15261004	Bad Lauchstädt, Stadt	1 180	600	469	149	660	60	1 928
15261005	Barnstädt	262	161	36	47	149	5	453
15261006	Beuna (Geiseltal)	1 430	210	1 205	57	113	155	1 445
15261007	Branderoda	39	18	1	0	32	0	71
15261008	Braunsbedra, Stadt	1 893	713	1 129	178	816	146	2 741
15261009	Burgliebenau	49	40	5	1	58	1	108
15261010	Delitz am Berge	272	160	77	42	139	10	442
15261011	Ermnitz	336	197	124	22	221	16	562
15261012	Esperstedt	110	66	2	1	79	0	189
15261013	Farnstädt	245	136	50	28	134	6	402
15261014	Frankleben	353	240	88	36	189	11	567
15261015	Friedensdorf	48	20	19	8	36	2	89
15261017	Geusa	785	199	537	59	151	69	927
15261018	Grockstädt	76	28	4	4	31	0	110
15261019	Gröst	161	63	49	34	77	6	265
15261021	Großkayna	362	16	327	25	136	42	481
15261022	Günthersdorf	2 799	509	2 283	670	297	294	3 471
15261023	Horburg-Maßlau	97	76	15	58	19	2	171
15261024	Klobikau	96	52	5	9	74	1	178
15261025	Knapendorf	235	160	47	11	73	6	313
15261026	Kötschlitze	4 883	594	4 274	316	209	551	4 857
15261027	Kötzschau	245	187	20	94	274	3	610
15261028	Korbetha	10 927	531	10 396	17	14	1 340	9 617
15261029	Kreypau	86	43	7	4	65	1	155
15261030	Krumpa	386	127	240	141	139	31	634
15261031	Langeneichstädt	294	152	55	20	203	7	510
15261032	Leimbach	59	40	2	7	33	0	99
15261033	Leuna, Stadt	11 585	1 476	10 095	2 415	1 087	1 300	13 787
15261035	Luppenau	157	62	88	12	77	11	235
15261036	Merseburg, Stadt	12 765	4 698	8 011	1 904	6 209	1 033	19 845
15261038	Milzau	222	103	46	9	136	6	361
15261039	Mücheln (Geiseltal), Stadt	1 441	891	464	219	807	60	2 407
15261040	Nempitz	273	32	221	187	45	28	476
15261041	Nemsdorf-Göhrendorf	189	93	15	19	103	2	309
15261042	Obhausen	437	212	109	25	215	14	663
15261043	Oebles-Schlechtewitz	33	24	3	0	22	0	54
15261044	Oechlitz	96	45	3	8	56	0	160
15261045	Querfurt, Stadt	4 264	1 454	2 641	559	1 338	296	5 866
15261046	Raßnitz	1 058	156	875	95	128	113	1 168
15261047	Rodden	64	39	16	2	41	2	105
15261048	Röglitz	54	34	6	2	45	1	100
15261049	Roßbach	385	269	68	35	222	9	634
15261050	Schafstädt, Stadt	468	230	130	51	247	19	747
15261051	Schkopau	3 502	1 005	2 484	471	479	320	4 132
15261052	Schmon	122	76	12	20	71	2	212

## Kreisangehörigen Gemeinden im Jahr 2000 - in 1 000 DM und DM je Einwohner

Regierungsbezirk Halle  
Landkreis Merseburg-Querfurt

Realsteueraufbringungskraft			Gemeinde- anteil an der Umsatz- steuer	Gemeinde- anteil an der Einkom- mensteuer	Gewerbe- steuer- umlage	Steuer- einnahme- kraft	Einwohner	Amtlicher Gemeinde- schlüssel
insgesamt	darunter							
	Grund- steuer B	Gewerbe- steuer	DM je Einwohner					
228,09	96,23	25,94	9,10	109,47	3,35	343,32	507	15261001
176,23	100,21	11,51	4,86	90,44	1,48	270,04	546	15261002
152,74	91,32	58,69	25,74	144,55	7,56	315,47	12 067	15261003
234,79	119,45	93,31	29,59	131,28	12,03	383,62	5 027	15261004
199,53	122,97	27,13	36,05	113,26	3,50	345,34	1 312	15261005
1 376,66	202,47	1 160,22	54,91	109,01	149,60	1 390,98	1 039	15261006
171,16	78,43	3,55	0,26	139,79	0,46	310,75	227	15261007
271,56	102,35	162,01	25,47	117,07	20,89	393,21	6 970	15261008
104,04	85,92	10,22	2,99	124,19	1,32	229,90	469	15261009
278,28	164,08	78,77	42,84	142,17	10,37	452,92	976	15261010
229,01	134,49	84,20	14,69	150,44	10,86	383,28	1 467	15261011
136,45	81,85	2,61	1,69	97,83	0,35	235,62	803	15261012
185,61	102,74	37,53	21,43	101,61	4,84	303,81	1 322	15261013
209,71	142,63	52,14	21,58	112,63	6,72	337,21	1 682	15261014
160,77	69,02	65,13	26,54	122,04	8,40	300,96	296	15261015
527,58	133,48	361,08	39,84	101,80	46,56	622,67	1 488	15261017
162,96	61,35	7,81	9,24	65,88	1,01	237,07	464	15261018
243,86	95,62	73,63	51,21	116,01	9,49	401,59	661	15261019
321,86	14,07	290,41	21,83	121,09	37,44	427,35	1 126	15261021
2 284,85	415,49	1 863,78	546,60	242,45	240,32	2 833,58	1 225	15261022
165,27	129,33	26,47	98,38	31,65	3,41	291,88	585	15261023
152,16	83,01	7,59	14,20	116,95	0,98	282,33	630	15261024
422,29	287,14	83,97	20,60	130,49	10,85	562,52	556	15261025
5 517,19	670,85	4 829,03	357,24	236,64	622,65	5 488,42	885	15261026
115,28	87,95	9,42	44,15	128,99	1,21	287,21	2 125	15261027
52 281,90	2 541,48	49 740,39	81,52	66,84	6 413,52	46 016,74	209	15261028
169,07	83,37	13,09	8,52	127,38	1,69	303,29	510	15261029
309,30	101,99	192,14	112,61	111,00	24,77	508,14	1 248	15261030
181,30	93,74	33,86	12,15	125,20	4,37	314,29	1 622	15261031
153,34	104,89	5,53	18,33	87,29	0,71	258,24	382	15261032
1 562,13	198,97	1 361,24	325,59	146,63	175,32	1 859,03	7 416	15261033
280,74	110,23	157,29	21,37	138,57	20,28	420,39	558	15261035
340,02	125,14	213,40	50,72	165,38	27,52	528,61	37 542	15261036
209,53	97,14	43,32	8,08	127,77	5,59	339,80	1 061	15261038
207,17	128,07	66,65	31,46	115,95	8,59	345,99	6 956	15261039
874,14	104,07	707,75	600,05	143,71	91,26	1 526,64	312	15261040
178,71	87,58	14,14	17,53	96,86	1,82	291,28	1 060	15261041
222,47	107,98	55,72	12,97	109,61	7,18	337,87	1 963	15261042
152,45	110,12	11,76	0,07	99,85	1,52	250,85	217	15261043
154,47	72,51	4,38	12,31	89,79	0,57	256,00	624	15261044
432,63	147,47	267,95	56,74	135,77	30,03	595,10	9 857	15261045
1 112,83	164,27	920,36	99,51	134,61	118,67	1 228,28	951	15261046
263,07	157,81	64,34	8,03	166,37	8,30	429,18	244	15261047
163,98	102,30	18,48	5,92	135,69	2,38	303,20	331	15261048
203,11	141,77	35,77	18,55	117,15	4,61	334,20	1 896	15261049
202,07	99,23	55,97	22,02	106,66	8,08	322,67	2 316	15261050
1 062,62	304,98	753,72	143,01	145,24	97,18	1 253,68	3 296	15261051
139,53	87,43	13,48	23,37	81,99	1,80	243,10	872	15261052

**noch 9. Realsteueraufbringungskraft, Gemeindeanteile, Gewerbesteuerumlage und Steuereinnahmekraft der**

 Regierungsbezirk Halle  
 Landkreis Merseburg-Querfurt

Amtlicher Gemeinde- schlüssel	Kreisangehörige Gemeinden	Realsteueraufbringungskraft			Gemeinde- anteil an der Umsatz- steuer	Gemeinde- anteil an der Einkom- mensteuer	Gewerbe- steuer- umlage	Steuer- einnahme- kraft
		insgesamt	darunter					
			Grund- steuer B	Gewerbe- steuer				
1 000 DM								
15261053	Schraplau, Stadt	586	144	416	62	176	54	771
15261054	Spergau	5 079	800	4 267	317	153	550	4 999
15261055	Steigra	411	131	224	27	111	29	520
15261056	Tollwitz	388	184	172	110	172	22	647
15261057	Vitzenburg	113	75	5	11	111	1	234
15261058	Wallendorf (Luppe)	351	118	220	98	113	28	533
15261059	Weißenschirmbach	93	50	11	3	56	1	150
15261060	Wünsch	133	61	14	5	70	2	206
15261061	Ziegelroda	188	112	35	23	102	5	308
15261062	Zöschen	477	141	320	29	147	41	612
15261063	Zweimen	123	53	53	4	37	7	157



**Kreisangehörigen Gemeinden im Jahr 2000 - in 1 000 DM und DM je Einwohner**

 Regierungsbezirk Halle  
 Landkreis Merseburg-Querfurt

Realsteueraufbringungskraft			Gemeinde- anteil an der Umsatz- steuer	Gemeinde- anteil an der Einkom- mensteuer	Gewerbe- steuer- umlage	Steuer- einnahme- kraft	Einwohner	Amtlicher Gemeinde- schlüssel
insgesamt	darunter							
	Grund- steuer B	Gewerbe- steuer						
DM je Einwohner								
388,32	95,32	275,99	41,18	116,86	35,59	510,77	1 509	15261053
4 236,18	666,88	3 558,79	264,30	127,38	458,87	4 168,98	1 199	15261054
444,27	141,44	241,85	28,76	120,00	31,18	561,84	926	15261055
308,69	146,56	136,72	87,44	136,84	17,63	515,34	1 256	15261056
131,40	87,15	5,49	12,69	129,42	0,71	272,80	858	15261057
345,87	116,26	216,81	96,77	110,95	27,96	525,64	1 014	15261058
165,58	89,41	19,31	4,76	98,54	2,49	266,39	564	15261059
193,52	88,94	20,23	6,79	102,18	2,61	299,88	688	15261060
200,25	118,70	37,52	24,04	108,23	4,84	327,68	941	15261061
455,42	134,51	305,78	27,93	140,18	39,43	584,09	1 048	15261062
345,81	150,21	148,15	11,62	103,56	19,10	441,89	355	15261063

**noch 9. Realsteueraufbringungskraft, Gemeindeanteile, Gewerbesteuerumlage und Steuereinnahmekraft der**

 Regierungsbezirk Halle  
 Saalkreis

Amtlicher Gemeinde- schlüssel	Kreisangehörige Gemeinden	Realsteueraufbringungskraft			Gemeinde- anteil an der Umsatz- steuer	Gemeinde- anteil an der Einkom- mensteuer	Gewerbe- steuer- umlage	Steuer- einnahme- kraft
		insgesamt	darunter					
			Grund- steuer B	Gewerbe- steuer				
1 000 DM								
15265001	Angersdorf	472	302	147	37	158	19	648
15265002	Beesenstedt	372	183	122	68	154	16	579
15265003	Bennstedt	446	284	134	53	226	17	707
15265004	Brachstedt	168	114	20	41	122	3	328
15265005	Brachwitz	242	122	95	15	188	12	433
15265006	Braschwitz	455	207	241	54	133	19	623
15265007	Dieskau	687	438	228	96	483	29	1 238
15265008	Döblitz	36	11	5	-	20	1	55
15265009	Dölbau	1 010	257	718	151	192	93	1 261
15265010	Döllnitz	548	299	238	58	179	31	755
15265011	Dößel	90	42	6	0	35	1	124
15265012	Domnitz	24	102	-136	47	107	-17	194
15265013	Dornstedt	621	84	494	23	93	64	674
15265014	Fienstedt	83	23	28	2	22	4	103
15265015	Gimritz	57	38	-34	19	44	-4	125
15265016	Gröbers	854	427	363	138	359	47	1 303
15265017	Großkugel	1 830	453	1 361	420	357	176	2 432
15265018	Gutenberg	972	128	830	36	138	107	1 039
15265019	Höhnstedt	280	169	70	19	211	9	501
15265020	Hohenthurm	327	277	20	49	298	3	671
15265021	Hohenweiden	424	276	130	25	106	17	538
15265022	Holleben	845	168	620	65	223	80	1 053
15265023	Kloschwitz	76	40	2	8	58	0	142
15265024	Krosigk	201	99	79	18	114	15	318
15265025	Kütten	87	52	4	4	49	1	140
15265026	Landsberg, Stadt	5 877	1 053	4 752	465	692	613	6 421
15265027	Langenbogen	468	275	173	16	342	22	803
15265028	Lieskau	1 112	346	752	50	232	97	1 297
15265029	Lochau	194	127	63	32	167	8	384
15265030	Löbejün, Stadt	555	210	280	80	282	36	881
15265031	Mösthinsdorf	79	52	9	1	36	1	116
15265032	Morl	193	164	13	8	123	2	323
15265033	Nauendorf	438	212	185	44	261	24	719
15265034	Nehlitze	105	42	56	8	63	7	169
15265035	Neutz-Lettewitz	172	104	5	7	103	1	282
15265036	Niemberg	353	163	167	81	176	16	594
15265037	Oppin	276	218	15	53	218	2	545
15265038	Ostrau	319	132	148	14	135	25	443
15265039	Peißen	1 158	478	645	467	186	79	1 732
15265040	Petersberg	-30	178	-243	109	101	-8	188
15265041	Plötz	189	123	38	17	95	5	296
15265042	Queis	1 116	407	672	150	174	87	1 352
15265043	Reußen	141	105	7	28	79	1	247
15265044	Rothenburg	366	312	41	70	138	5	570
15265045	Salzmünde	559	408	102	54	320	13	920
15265046	Schochwitz	362	176	127	26	154	16	526
15265047	Schwerz	57	60	-50	39	66	-6	169
15265048	Sennewitz	960	306	643	171	208	83	1 256

## Kreisangehörigen Gemeinden im Jahr 2000 - in 1 000 DM und DM je Einwohner

Regierungsbezirk Halle  
Saalkreis

Realsteueraufbringungskraft			Gemeinde- anteil an der Umsatz- steuer	Gemeinde- anteil an der Einkom- mensteuer	Gewerbe- steuer- umlage	Steuer- einnahme- kraft	Einwohner	Amtlicher Gemeinde- schlüssel
insgesamt	darunter							
	Grund- steuer B	Gewerbe- steuer						
DM je Einwohner								
406,39	259,79	126,64	31,77	135,70	16,33	557,53	1 162	15265001
276,41	135,99	90,84	50,92	114,81	11,71	430,42	1 345	15265002
296,84	189,29	89,51	35,07	150,36	11,54	470,73	1 501	15265003
176,26	119,92	21,14	42,62	128,77	2,73	344,92	951	15265004
238,38	120,69	93,22	15,01	185,02	12,02	426,40	1 015	15265005
338,49	154,09	179,22	40,04	99,03	14,20	463,36	1 345	15265006
225,30	143,75	74,66	31,64	158,43	9,63	405,74	3 050	15265007
188,14	59,26	24,56	-	106,93	3,17	291,89	190	15265008
831,86	211,94	591,47	124,75	158,53	76,26	1 038,88	1 214	15265009
379,81	207,34	164,81	40,48	124,22	21,25	523,26	1 442	15265010
237,78	111,87	15,96	0,08	91,75	2,06	327,55	379	15265011
29,05	125,05	-166,46	57,27	130,76	-21,46	238,55	815	15265012
769,92	104,69	611,66	27,94	115,68	78,87	834,68	807	15265013
314,88	88,17	106,02	7,15	82,79	13,67	391,14	264	15265014
144,10	96,46	-87,03	48,46	111,52	-11,22	315,29	396	15265015
324,61	162,31	137,99	52,31	136,33	17,79	495,46	2 630	15265016
830,84	205,48	617,97	190,48	162,14	79,68	1 103,78	2 203	15265017
910,98	120,12	778,12	33,90	129,30	100,33	973,85	1 067	15265018
165,50	99,61	41,10	11,10	124,41	5,30	295,71	1 693	15265019
147,99	125,56	9,12	22,26	134,88	1,18	303,95	2 207	15265020
543,81	354,11	166,49	31,76	135,33	21,47	689,44	780	15265021
500,44	99,44	367,11	38,59	131,84	47,34	623,54	1 689	15265022
149,16	79,07	4,75	16,28	114,58	0,61	279,41	507	15265023
223,03	109,18	87,18	19,78	126,09	16,71	352,19	903	15265024
202,52	119,52	8,77	9,86	113,79	1,64	324,53	432	15265025
1 250,99	224,17	1 011,57	99,02	147,26	130,43	1 366,84	4 698	15265026
240,02	141,11	89,06	8,34	175,50	11,48	412,37	1 948	15265027
399,40	124,36	270,01	17,78	83,44	34,82	465,81	2 785	15265028
181,25	118,67	58,83	29,70	156,40	7,59	359,76	1 068	15265029
226,18	85,46	114,03	32,50	114,89	14,70	358,86	2 454	15265030
248,32	163,73	28,58	3,28	112,66	1,69	362,57	319	15265031
208,92	177,11	14,56	9,01	133,10	1,88	349,15	924	15265032
224,20	108,41	94,96	22,54	133,88	12,24	368,38	1 952	15265033
256,73	103,60	137,31	18,58	153,78	17,70	411,39	410	15265034
171,25	103,31	4,87	7,19	101,92	0,63	279,72	1 007	15265035
243,89	112,43	115,35	55,82	121,31	11,12	409,90	1 449	15265036
173,34	137,05	9,19	32,96	136,64	1,18	341,75	1 594	15265037
308,22	127,15	143,46	13,19	130,07	23,69	427,78	1 035	15265038
1 005,00	414,89	560,05	405,42	161,36	68,59	1 503,19	1 152	15265039
-42,87	256,38	-350,03	157,06	145,87	-11,68	271,74	693	15265040
225,81	147,68	44,87	20,01	113,51	5,78	353,55	836	15265041
784,50	286,09	472,61	105,39	122,03	60,94	950,99	1 422	15265042
152,10	113,81	7,06	30,53	85,04	0,91	266,75	926	15265043
331,80	282,44	36,85	63,69	125,14	4,75	515,88	1 104	15265044
207,37	151,12	37,69	19,92	118,80	4,86	341,23	2 697	15265045
302,95	147,68	106,11	21,56	129,33	13,30	440,54	1 194	15265046
103,91	108,79	-91,33	70,70	121,15	-11,78	307,55	548	15265047
587,83	187,68	393,97	104,62	127,33	50,80	768,98	1 633	15265048

**noch 9. Realsteueraufbringungskraft, Gemeindeanteile, Gewerbesteuerumlage und Steuereinnahmekraft der**

 Regierungsbezirk Halle  
 Saalkreis

Amtlicher Gemeinde- schlüssel	Kreisangehörige Gemeinden	Realsteueraufbringungskraft			Gemeinde- anteil an der Umsatz- steuer	Gemeinde- anteil an der Einkom- mensteuer	Gewerbe- steuer- umlage	Steuer- einnahme- kraft
		insgesamt	darunter					
			Grund- steuer B	Gewerbe- steuer				
1 000 DM								
15265049	Sietzsch	5 158	315	4 814	55	89	621	4 681
15265050	Spickendorf	243	85	134	42	63	17	331
15265051	Steuden	321	181	85	6	116	11	431
15265052	Teicha	291	152	107	45	187	14	509
15265053	Teutschenthal	4 603	1 092	3 408	355	849	439	5 368
15265054	Wallwitz (Saalkreis)	479	189	236	18	152	32	617
15265055	Wettin, Stadt	399	311	54	44	278	7	713
15265056	Zappendorf	805	194	579	59	192	75	981
15265057	Zscherben	238	170	56	41	170	7	442

**Kreisangehörigen Gemeinden im Jahr 2000 - in 1 000 DM und DM je Einwohner**

 Regierungsbezirk Halle  
 Saalkreis

Realsteueraufbringungskraft			Gemeinde- anteil an der Umsatz- steuer	Gemeinde- anteil an der Einkom- mensteuer	Gewerbe- steuer- umlage	Steuer- einnahme- kraft	Einwohner	Amtlicher Gemeinde- schlüssel
insgesamt	darunter							
	Grund- steuer B	Gewerbe- steuer	DM je Einwohner					
6 877,94	420,65	6 418,62	72,67	118,61	827,62	6 241,61	750	15265049
375,72	131,12	207,78	65,24	97,22	26,79	511,38	647	15265050
321,11	181,07	84,78	5,86	115,89	10,93	431,92	999	15265051
203,49	106,57	74,96	31,11	130,95	9,67	355,88	1 431	15265052
645,34	153,15	477,76	49,77	119,03	61,60	752,54	7 133	15265053
412,30	162,75	203,21	15,45	130,69	27,76	530,68	1 162	15265054
175,29	136,55	23,54	19,22	121,88	3,04	313,35	2 277	15265055
494,50	119,54	355,68	36,25	118,03	45,86	602,93	1 627	15265056
148,28	106,28	34,71	25,63	106,12	4,48	275,55	1 604	15265057

**noch 9. Realsteueraufbringungskraft, Gemeindeanteile, Gewerbesteuerumlage und Steuereinnahmekraft der**

 Regierungsbezirk Halle  
 Landkreis Sangerhausen

Amtlicher Gemeinde- schlüssel	Kreisangehörige Gemeinden	Realsteueraufbringungskraft			Gemeinde- anteil an der Umsatz- steuer	Gemeinde- anteil an der Einkom- mensteuer	Gewerbe- steuer- umlage	Steuer- einnahme- kraft
		insgesamt	darunter					
			Grund- steuer B	Gewerbe- steuer				
1 000 DM								
15266001	Allstedt, Stadt	1 168	516	599	123	329	77	1 543
15266002	Bennungen	126	85	13	14	108	2	246
15266003	Berga	623	318	257	141	235	33	965
15266004	Beyernaumburg	100	78	-5	11	80	-1	193
15266005	Blankenheim	188	134	26	7	160	3	352
15266006	Breitenbach	43	34	2	1	18	0	62
15266007	Breitenstein	115	71	34	6	61	4	177
15266008	Breitungen	76	56	8	4	50	1	128
15266009	Brücken (Helme)	123	83	8	5	89	1	215
15266010	Dietersdorf	47	33	2	0	34	0	80
15266011	Drebsdorf	21	12	1	-	8	0	29
15266012	Edersleben	839	135	681	109	153	88	1 013
15266013	Emseloh	79	64	3	2	82	0	163
15266014	Gonna	142	75	54	5	89	7	229
15266015	Grillenberg	37	48	-18	11	12	-2	61
15266016	Großleinungen	117	75	29	10	61	4	185
15266017	Hackpüffel	66	34	17	9	26	2	99
15266018	Hainrode	46	35	2	3	36	0	85
15266019	Hayn (Harz)	125	74	26	12	66	3	200
15266020	Holdenstedt	149	69	40	16	102	5	262
15266021	Horla	22	19	-5	2	25	-1	50
15266022	Katharinenrieth	45	18	10	6	20	1	69
15266023	Kelbra (Kyffhäuser), Stadt	629	385	189	53	353	24	1 011
15266024	Kleinleinungen	29	22	1	0	15	0	44
15266025	Lengefeld	62	237	-201	30	96	-26	214
15266026	Liedersdorf	37	26	2	1	28	0	66
15266027	Martinsrieth	46	25	7	36	21	1	102
15266028	Mittelhausen	196	59	31	3	59	4	255
15266029	Morungen	28	20	3	2	25	0	54
15266030	Niederröbblingen (Helme)	291	102	158	21	40	20	332
15266031	Nienstedt	138	87	16	10	30	2	176
15266032	Oberröbblingen	600	315	228	86	184	29	841
15266033	Obersdorf	114	83	19	5	104	2	221
15266034	Pölsfeld	94	33	44	2	58	6	148
15266035	Questenberg	53	32	7	1	30	1	84
15266036	Riestedt	300	184	78	48	199	10	537
15266037	Riethnordhausen	192	80	95	21	65	12	266
15266038	Roßla	1 121	387	701	115	310	90	1 456
15266039	Rotha	43	35	-6	9	28	-1	81
15266040	Rottleberode	1 820	-65	1 874	245	247	242	2 071
15266041	Sangerhausen, Stadt	10 144	3 368	6 661	1 364	3 470	859	14 119
15266042	Schwenda	170	76	79	9	78	10	247
15266043	Sotterhausen	40	18	2	3	19	0	62
15266044	Stolberg (Harz), Stadt	665	286	364	28	154	47	800
15266045	Tilleda (Kyffhäuser)	138	93	8	7	104	1	247
15266046	Uftrungen	170	115	26	24	135	3	326
15266047	Wallhausen	489	297	142	37	241	18	749
15266048	Wettelrode	109	74	30	11	103	4	219

## Kreisangehörigen Gemeinden im Jahr 2000 - in 1 000 DM und DM je Einwohner

Regierungsbezirk Halle  
Landkreis Sangerhausen

Realsteueraufbringungskraft			Gemeinde- anteil an der Umsatz- steuer	Gemeinde- anteil an der Einkom- mensteuer	Gewerbe- steuer- umlage	Steuer- einnahme- kraft	Einwohner	Amtlicher Gemeinde- schlüssel
insgesamt	darunter							
	Grund- steuer B	Gewerbe- steuer						
DM je Einwohner								
342,61	151,30	175,67	36,18	96,36	22,65	452,49	3 410	15266001
123,66	84,02	12,40	14,26	106,04	1,60	242,36	1 016	15266002
308,81	157,52	127,59	69,67	116,55	16,45	478,57	2 017	15266003
124,18	96,63	-6,63	14,26	99,61	-0,85	238,91	806	15266004
129,23	91,70	18,05	4,98	110,00	2,33	241,88	1 456	15266005
140,31	108,49	5,45	2,80	57,18	0,72	199,56	310	15266006
207,72	127,99	61,31	10,87	109,74	7,90	320,42	553	15266007
139,23	102,39	14,94	7,21	91,53	1,93	236,04	544	15266008
125,53	85,40	8,17	5,06	91,15	1,05	220,68	976	15266009
144,61	100,64	5,16	0,32	103,30	0,66	247,57	325	15266010
166,45	97,28	6,51	-	66,39	0,84	232,00	125	15266011
672,02	108,20	545,61	87,07	122,22	70,35	810,96	1 249	15266012
128,61	104,12	5,12	3,20	133,35	0,66	264,50	617	15266013
190,19	99,77	72,64	6,60	118,98	9,37	306,41	748	15266014
112,11	147,48	-54,49	32,82	36,52	-7,03	188,47	326	15266015
232,55	149,06	57,22	20,75	120,76	7,38	366,68	505	15266016
229,77	118,16	59,94	29,73	92,11	7,73	343,89	287	15266017
119,74	91,91	4,19	6,95	94,46	0,54	220,62	386	15266018
189,79	112,75	39,66	18,76	100,63	5,11	304,07	659	15266019
180,46	82,81	48,08	18,90	123,50	6,20	316,66	828	15266020
117,01	105,32	-29,20	11,87	137,42	-3,76	270,07	185	15266021
192,39	75,76	42,32	23,74	85,86	5,46	296,53	234	15266022
196,79	120,43	59,05	16,67	110,38	7,61	316,23	3 198	15266023
187,96	142,17	5,52	0,10	98,03	0,71	285,36	154	15266024
76,98	293,08	-248,13	37,14	118,08	-31,99	264,20	810	15266025
137,26	96,16	8,89	2,77	104,62	1,15	243,51	271	15266026
207,48	113,88	29,56	162,05	95,66	3,81	461,38	221	15266027
302,29	90,43	46,96	4,22	91,51	6,06	391,96	650	15266028
127,26	90,58	13,79	8,56	113,52	1,78	247,57	217	15266029
609,15	212,54	330,38	44,34	84,45	42,60	695,34	478	15266030
318,23	201,46	35,72	22,34	68,79	4,61	404,76	434	15266031
358,07	187,85	135,99	51,58	109,65	17,54	501,77	1 676	15266032
212,11	153,11	34,54	8,48	193,75	4,45	409,88	539	15266033
202,62	71,63	95,40	4,47	125,34	12,30	320,12	462	15266034
163,96	98,10	21,71	3,26	92,73	2,80	257,14	326	15266035
190,11	116,40	49,51	30,66	125,90	6,38	340,28	1 577	15266036
290,20	121,08	144,01	32,24	98,17	18,57	402,04	661	15266037
451,53	155,98	282,33	46,12	124,77	36,22	586,20	2 483	15266038
120,88	98,90	-16,65	25,92	78,27	-2,15	227,21	356	15266039
1 027,68	-36,53	1 058,29	138,42	139,63	136,46	1 169,27	1 771	15266040
392,43	130,30	257,69	52,75	134,23	33,23	546,18	25 850	15266041
243,18	107,75	112,40	12,97	110,67	14,49	352,34	701	15266042
178,34	77,42	9,30	13,37	83,38	1,20	273,89	227	15266043
428,78	184,13	234,46	17,94	99,44	30,25	515,91	1 551	15266044
136,63	92,69	8,05	6,77	102,86	1,04	245,22	1 008	15266045
144,69	97,79	21,69	20,11	115,11	2,80	277,11	1 177	15266046
215,27	130,75	62,42	16,41	106,05	8,05	329,68	2 273	15266047
165,60	111,98	44,99	16,88	155,73	5,80	332,41	660	15266048

**noch 9. Realsteueraufbringungskraft, Gemeindeanteile, Gewerbesteuerumlage und Steuereinnahmekraft der**

Regierungsbezirk Halle  
Landkreis Sangerhausen

Amtlicher Gemeinde- schlüssel	Kreisangehörige Gemeinden	Realsteueraufbringungskraft			Gemeinde- anteil an der Umsatz- steuer	Gemeinde- anteil an der Einkom- mensteuer	Gewerbe- steuer- umlage	Steuer- einnahme- kraft
		insgesamt	darunter					
			Grund- steuer B	Gewerbe- steuer				
1 000 DM								
15266049	Wickerode	67	48	11	4	34	1	104
15266050	Winkel	113	32	62	1	23	8	129
15266051	Wolferstedt	126	69	10	8	52	1	185
15266052	Wolfsberg	36	28	1	5	23	0	64



**Kreisangehörigen Gemeinden im Jahr 2000 - in 1 000 DM und DM je Einwohner**

 Regierungsbezirk Halle  
 Landkreis Sangerhausen

Realsteueraufbringungskraft			Gemeinde- anteil an der Umsatz- steuer	Gemeinde- anteil an der Einkom- mensteuer	Gewerbe- steuer- umlage	Steuer- einnahme- kraft	Einwohner	Amtlicher Gemeinde- schlüssel
insgesamt	darunter							
	Grund- steuer B	Gewerbe- steuer	DM je Einwohner					
210,18	151,70	34,61	13,90	106,87	4,46	326,49	318	15266049
328,78	94,22	182,18	4,21	66,89	23,49	376,40	343	15266050
160,16	87,40	12,07	10,30	66,28	1,56	235,18	787	15266051
189,00	144,87	5,87	26,84	119,57	0,76	334,65	190	15266052

**noch 9. Realsteueraufbringungskraft, Gemeindeanteile, Gewerbesteuerumlage und Steuereinnahmekraft der**

 Regierungsbezirk Halle  
 Landkreis Weißenfels

Amtlicher Gemeinde- schlüssel	Kreisangehörige Gemeinden	Realsteueraufbringungskraft			Gemeinde- anteil an der Umsatz- steuer	Gemeinde- anteil an der Einkom- mensteuer	Gewerbe- steuer- umlage	Steuer- einnahme- kraft
		insgesamt	darunter					
			Grund- steuer B	Gewerbe- steuer				
1 000 DM								
15268002	Burgwerben	188	146	26	42	123	4	349
15268003	Dehlitz (Saale)	126	66	34	18	62	4	202
15268004	Goseck	212	111	52	7	128	7	340
15268005	Granschütz	1 433	203	1 203	53	177	155	1 508
15268006	Gröben	282	65	205	15	97	26	367
15268007	Gröbitz	114	46	41	4	69	5	181
15268008	Großgörschen	160	82	8	3	90	1	252
15268010	Großkorbetha	1 351	228	1 084	104	316	140	1 631
15268011	Hohenmölsen, Stadt	1 891	694	1 136	295	1 303	146	3 343
15268012	Krauschwitz	110	48	16	8	80	2	196
15268013	Langendorf	437	240	142	69	331	18	819
15268014	Leißling	668	384	264	77	217	34	927
15268015	Lützen, Stadt	906	483	363	128	568	47	1 556
15268016	Markwerben	107	65	32	6	97	4	207
15268017	Muschwitz	183	99	47	11	152	6	340
15268018	Nessa	258	83	118	32	129	16	402
15268019	Poserna	71	31	22	2	43	3	113
15268020	Prittitz	223	107	74	29	133	10	375
15268021	Reichardtswerben	153	128	-0	20	170	5	337
15268022	Rippach	222	68	126	8	73	16	287
15268023	Röcken	178	60	77	8	66	10	241
15268024	Schelkau	164	17	127	2	19	16	170
15268025	Schkortleben	106	55	28	6	77	4	185
15268026	Sössen	49	25	13	3	26	2	76
15268027	Starsiedel	247	73	154	13	112	20	351
15268028	Storkau	143	82	26	10	82	3	232
15268029	Tagewerben	792	128	639	121	100	82	930
15268030	Taucha	115	55	40	11	96	5	217
15268031	Teuchern, Stadt	571	270	266	111	397	34	1 045
15268032	Trebnitz	1 550	88	1 174	15	125	151	1 539
15268033	Uichteritz	248	142	80	28	190	10	455
15268034	Webau	218	102	90	32	138	12	377
15268035	Weißenfels, Stadt	12 615	4 243	8 323	1 950	4 479	1 073	17 970
15268036	Wengelsdorf	129	85	24	10	138	3	274
15268037	Werschen	207	42	149	23	57	19	268
15268038	Zembschen	75	41	19	3	59	2	135
15268039	Zorbau	3 274	223	3 015	653	101	389	3 639

## Kreisangehörigen Gemeinden im Jahr 2000 - in 1 000 DM und DM je Einwohner

Regierungsbezirk Halle  
Landkreis Weißenfels

Realsteueraufbringungskraft			Gemeinde- anteil an der Umsatz- steuer	Gemeinde- anteil an der Einkom- mensteuer	Gewerbe- steuer- umlage	Steuer- einnahme- kraft	Einwohner	Amtlicher Gemeinde- schlüssel
insgesamt	darunter							
	Grund- steuer B	Gewerbe- steuer						
DM je Einwohner								
190,76	147,83	26,50	42,79	124,40	3,90	354,05	985	15268002
221,46	115,89	60,30	31,31	109,29	7,78	354,29	569	15268003
175,74	91,98	43,21	5,87	105,75	5,57	281,79	1 207	15268004
1 027,59	145,73	862,52	37,99	126,87	111,21	1 081,23	1 395	15268005
355,65	82,16	259,11	18,34	121,70	33,41	462,28	793	15268006
212,09	85,06	76,84	6,60	129,54	9,91	338,32	536	15268007
182,12	93,33	9,00	3,70	101,78	1,16	286,44	880	15268008
603,12	101,77	484,02	46,50	141,09	62,41	728,30	2 240	15268010
220,95	81,09	132,67	34,49	152,24	17,11	390,58	8 560	15268011
169,89	73,57	24,39	11,56	122,48	3,14	300,79	650	15268012
169,35	92,99	54,91	26,66	128,21	7,09	317,13	2 583	15268013
419,18	240,85	165,89	48,23	136,04	21,39	582,06	1 593	15268014
233,21	124,47	93,47	33,07	146,31	12,05	400,54	3 884	15268015
142,91	86,82	42,35	8,37	128,99	5,46	274,80	752	15268016
143,87	78,24	36,84	8,72	119,39	4,75	267,23	1 271	15268017
246,44	79,43	113,09	30,43	123,01	15,25	384,63	1 045	15268018
175,56	77,32	54,80	3,96	105,53	7,07	277,98	406	15268019
210,88	100,89	70,29	27,19	125,35	9,06	354,36	1 059	15268020
116,81	97,82	-0,11	15,30	129,23	4,17	257,17	1 312	15268021
317,75	97,56	180,16	11,39	104,22	23,23	410,12	699	15268022
287,98	96,37	124,49	12,40	106,28	16,05	390,60	618	15268023
555,58	58,74	428,22	8,22	65,59	55,21	574,18	296	15268024
156,96	81,06	40,77	8,52	114,10	5,26	274,32	675	15268025
191,78	99,05	49,17	10,61	100,09	6,34	296,15	257	15268026
332,34	98,85	207,76	17,02	150,11	26,79	472,68	743	15268027
232,30	134,02	41,68	16,61	133,23	5,37	376,77	615	15268028
925,02	150,03	746,38	140,85	116,43	96,30	1 086,00	856	15268029
162,85	78,76	57,08	16,31	136,13	7,36	307,92	704	15268030
167,66	79,24	78,00	32,60	116,47	10,06	306,67	3 408	15268031
1 617,91	91,83	1 225,46	16,17	130,73	158,01	1 606,80	958	15268032
167,14	95,89	53,86	18,84	128,02	6,95	307,05	1 481	15268033
182,34	85,32	74,71	26,52	115,32	9,63	314,56	1 198	15268034
389,55	131,02	257,03	60,22	138,30	33,14	554,92	32 383	15268035
140,12	92,30	26,13	11,18	149,11	3,44	296,97	924	15268036
420,24	84,98	303,66	46,79	116,24	39,15	544,11	492	15268037
145,29	78,86	36,60	6,11	115,07	4,72	261,75	514	15268038
3 698,98	252,23	3 406,91	737,81	114,06	439,29	4 111,56	885	15268039

**noch 9. Realsteueraufbringungskraft, Gemeindeanteile, Gewerbesteuerumlage und Steuereinnahmekraft der**

 Regierungsbezirk Magdeburg  
 Landkreis Aschersleben-Staßfurt

Amtlicher Gemeinde- schlüssel	Kreisangehörige Gemeinden	Realsteueraufbringungskraft			Gemeinde- anteil an der Umsatz- steuer	Gemeinde- anteil an der Einkom- mensteuer	Gewerbe- steuer- umlage	Steuer- einnahme- kraft
		insgesamt	darunter					
			Grund- steuer B	Gewerbe- steuer				
1 000 DM								
15352001	Amesdorf	129	53	28	4	97	4	227
15352002	Aschersleben, Stadt	7 974	3 463	4 354	1 346	3 786	561	12 544
15352003	Borne	331	106	151	15	162	19	488
15352004	Cochstedt, Stadt	232	118	23	15	135	3	379
15352005	Drohndorf	95	49	23	4	47	3	143
15352006	Egeln, Stadt	1 351	533	707	187	501	91	1 948
15352007	Endorf	75	47	4	2	27	0	103
15352008	Ermsleben, Stadt	1 508	342	1 056	192	336	136	1 900
15352009	Etgersleben	145	66	25	5	80	3	227
15352010	Freckleben	118	60	14	8	74	2	198
15352011	Friedrichsaue	38	19	5	0	23	1	61
15352012	Frose	301	153	100	22	169	13	479
15352013	Gatersleben	2 976	606	2 312	71	368	297	3 118
15352014	Giersleben	307	139	88	11	124	11	431
15352015	Groß Börnecke	309	135	76	22	196	10	518
15352016	Groß Schierstedt	303	62	220	22	79	28	376
15352017	Hakeborn	153	70	38	2	76	5	227
15352018	Hecklingen, Stadt	990	416	479	257	464	62	1 649
15352019	Hohenerxleben	156	65	51	36	92	7	278
15352020	Hoym, Stadt	451	249	117	113	338	15	886
15352021	Klein Schierstedt	57	53	-24	60	40	-3	160
15352022	Löderburg	1 717	289	1 358	42	396	175	1 980
15352023	Mehringen	174	101	29	16	122	4	308
15352024	Meisdorf	214	145	45	24	154	6	386
15352025	Nachterstedt	916	334	573	177	406	74	1 425
15352026	Neu Königsau	66	31	15	11	29	2	104
15352027	Neundorf (Anhalt)	428	245	113	83	274	15	770
15352028	Neuplatendorf	26	18	2	0	19	0	44
15352029	Pansfelde	99	55	7	7	57	1	161
15352030	Rathmannsdorf	89	46	20	9	93	3	189
15352031	Reinstedt	305	161	75	33	104	10	433
15352032	Schackenthal	76	38	5	4	31	1	110
15352033	Schadeleben	148	79	19	8	80	2	234
15352034	Schneidlingen	249	99	83	15	108	11	361
15352035	Staßfurt, Stadt	8 111	2 824	5 238	1 296	2 741	675	11 473
15352036	Tarthun	202	85	80	8	79	10	279
15352037	Unseburg	1 437	143	1 245	68	168	161	1 513
15352038	Westdorf	131	90	10	7	98	1	235
15352039	Westeregeln	498	248	198	99	229	25	800
15352040	Wieserode	33	12	1	0	13	0	46
15352041	Wilsleben	201	89	63	10	47	8	250
15352042	Winningen	183	81	37	31	82	5	291
15352043	Wolmirsleben	267	149	47	17	199	6	477

## Kreisangehörigen Gemeinden im Jahr 2000 - in 1 000 DM und DM je Einwohner

Regierungsbezirk Magdeburg  
Landkreis Aschersleben-Staßfurt

Realsteueraufbringungskraft			Gemeinde- anteil an der Umsatz- steuer	Gemeinde- anteil an der Einkom- mensteuer	Gewerbe- steuer- umlage	Steuer- einnahme- kraft	Einwohner	Amtlicher Gemeinde- schlüssel
insgesamt	darunter							
	Grund- steuer B	Gewerbe- steuer						
DM je Einwohner								
155,55	64,24	33,49	5,23	117,05	4,32	273,51	829	15352001
288,28	125,18	157,41	48,65	136,85	20,30	453,49	27 661	15352002
229,83	73,91	104,94	10,49	112,34	13,53	339,13	1 440	15352003
159,96	81,63	16,00	10,10	93,34	2,06	261,33	1 450	15352004
169,47	87,74	40,65	7,16	83,66	5,24	255,05	562	15352005
309,35	122,07	161,84	42,80	114,82	20,87	446,10	4 366	15352006
201,94	127,78	10,21	4,57	73,48	1,32	278,68	371	15352007
530,54	120,38	371,34	67,50	118,18	47,93	668,29	2 843	15352008
168,63	76,64	29,36	5,42	93,49	3,78	263,74	860	15352009
149,99	76,58	18,35	9,56	93,29	2,37	250,48	789	15352010
157,72	78,68	20,30	0,91	96,12	2,62	252,14	243	15352011
180,58	91,67	59,80	13,29	101,52	7,71	287,68	1 666	15352012
1 053,98	214,73	818,65	25,06	130,34	105,25	1 104,13	2 824	15352013
235,60	106,41	67,60	8,61	95,38	8,72	330,88	1 304	15352014
168,00	73,03	41,17	12,14	106,48	5,31	281,31	1 842	15352015
434,75	88,82	315,69	31,99	113,36	40,63	539,47	697	15352016
170,70	77,77	42,79	2,77	85,52	5,52	253,48	894	15352017
246,22	103,44	119,14	63,79	115,35	15,36	410,00	4 022	15352018
156,63	65,30	51,64	36,64	92,56	6,66	279,17	996	15352019
167,44	92,49	43,58	41,88	125,42	5,62	329,12	2 693	15352020
141,57	132,79	-58,77	148,70	99,77	-7,65	397,68	402	15352021
498,97	83,88	394,61	12,16	115,12	50,88	575,37	3 442	15352022
153,31	89,13	25,69	13,91	107,30	3,31	271,20	1 135	15352023
175,63	118,84	37,35	19,48	126,79	4,82	317,09	1 217	15352024
357,73	130,34	223,76	68,92	158,60	28,85	556,40	2 561	15352025
178,13	85,52	39,65	31,20	77,76	5,11	281,97	368	15352026
174,56	99,85	46,05	33,80	111,52	5,94	313,95	2 453	15352027
119,34	83,29	9,65	0,07	87,04	1,24	205,20	214	15352028
173,08	95,64	12,55	12,64	99,15	1,62	283,26	570	15352029
121,17	62,27	27,29	11,96	126,72	3,52	256,33	737	15352030
237,56	125,01	58,06	25,66	81,04	7,49	336,77	1 285	15352031
218,93	108,01	15,48	11,77	88,05	2,00	316,76	348	15352032
195,21	104,22	24,55	11,14	105,92	3,17	309,10	758	15352033
194,26	77,12	64,77	11,33	84,49	8,35	281,73	1 280	15352034
388,26	135,20	250,76	62,05	131,21	32,33	549,20	20 890	15352035
228,29	96,19	91,00	9,10	89,89	11,73	315,54	884	15352036
993,07	98,68	860,57	46,97	116,45	110,96	1 045,53	1 447	15352037
154,43	106,33	11,99	7,97	115,00	1,47	275,92	851	15352038
220,17	109,54	87,36	43,89	101,05	11,26	353,85	2 262	15352039
228,43	81,98	10,13	1,43	92,32	1,31	320,87	144	15352040
358,72	158,71	112,26	18,71	83,42	14,48	446,38	560	15352041
237,24	104,69	48,21	40,05	106,43	6,22	377,50	772	15352042
159,45	88,81	28,15	10,38	119,19	3,63	285,39	1 673	15352043

**noch 9. Realsteueraufbringungskraft, Gemeindeanteile, Gewerbesteuerumlage und Steuereinnahmekraft der**

 Regierungsbezirk Magdeburg  
 Bördekreis

Amtlicher Gemeinde- schlüssel	Kreisangehörige Gemeinden	Realsteueraufbringungskraft			Gemeinde- anteil an der Umsatz- steuer	Gemeinde- anteil an der Einkom- mensteuer	Gewerbe- steuer- umlage	Steuer- einnahme- kraft
		insgesamt	darunter					
			Grund- steuer B	Gewerbe- steuer				
1 000 DM								
15355001	Alikendorf	39	21	3	7	30	0	76
15355002	Altbrandsleben	58	33	4	1	42	1	101
15355003	Altenweddingen	1 344	331	892	248	331	115	1 809
15355004	Ampfurth	95	25	28	2	55	4	148
15355005	Ausleben	441	229	76	17	244	11	690
15355006	Bahrendorf	203	87	54	8	156	7	359
15355007	Barneberg	151	78	35	6	101	5	254
15355008	Beckendorf-Neindorf	127	70	16	25	135	2	285
15355009	Beyendorf	243	166	55	29	133	7	398
15355010	Bottmersdorf	443	79	297	29	83	38	517
15355011	Dodendorf	212	116	72	63	113	9	379
15355012	Domersleben	434	122	245	24	157	32	583
15355013	Drackenstedt	67	36	15	11	52	2	129
15355014	Dreileben	190	67	55	7	99	7	289
15355015	Druxberge	111	38	42	6	65	5	177
15355016	Eggenstedt	87	28	29	2	26	4	111
15355017	Eilsleben	1 553	285	1 196	179	304	154	1 882
15355018	Gröningen, Stadt	679	291	239	55	337	31	1 041
15355019	Großalsleben, Stadt	167	85	49	18	98	6	277
15355020	Groß Germersleben	153	49	38	23	49	5	220
15355021	Groß Rodensleben	452	182	188	32	114	24	574
15355022	Gunsleben	75	41	3	0	40	0	115
15355023	Hadmersleben, Stadt	397	180	122	42	244	16	667
15355024	Hammersleben	293	106	120	21	106	18	402
15355025	Harbke	850	416	420	30	226	54	1 053
15355026	Hötensleben	606	238	266	60	316	34	948
15355027	Hohendodeleben	895	255	578	63	237	75	1 121
15355029	Hornhausen	391	174	143	37	236	18	646
15355030	Kleinalsleben	87	17	46	6	25	6	112
15355031	Klein Oschersleben	132	57	34	6	87	4	220
15355032	Klein Rodensleben	197	52	109	21	60	14	264
15355033	Klein Wanzleben	1 853	318	1 506	188	266	194	2 113
15355034	Kroppenstedt, Stadt	491	190	121	52	177	16	705
15355035	Krottorf	314	43	222	23	74	29	382
15355036	Langenweddingen	2 189	675	1 421	158	324	183	2 488
15355037	Marienborn	211	55	139	51	59	18	303
15355038	Neuwegersleben	179	64	72	7	56	9	233
15355039	Ohrsleben	83	39	5	1	53	1	136
15355040	Oschersleben (Bode), Stadt	9 302	2 351	6 733	1 035	2 216	868	11 684
15355041	Osterweddingen	1 762	730	985	109	239	132	1 978
15355042	Ovelgünne	96	28	7	2	45	1	143
15355043	Peseckendorf	331	25	268	5	24	34	325
15355044	Remkersleben	130	54	18	11	78	2	216
15355045	Schermcke	524	48	449	30	56	58	552
15355046	Schwaneberg	127	92	-4	4	80	-0	211
15355047	Seehausen, Stadt	572	226	279	75	244	36	856
15355048	Sommersdorf	230	98	79	6	131	10	356
15355049	Sülldorf	53	27	8	1	38	1	92

## Kreisangehörigen Gemeinden im Jahr 2000 - in 1 000 DM und DM je Einwohner

Regierungsbezirk Magdeburg  
Bördekreis

Realsteueraufbringungskraft			Gemeinde- anteil an der Umsatz- steuer	Gemeinde- anteil an der Einkom- mensteuer	Gewerbe- steuer- umlage	Steuer- einnahme- kraft	Einwohner	Amtlicher Gemeinde- schlüssel
insgesamt	darunter							
	Grund- steuer B	Gewerbe- steuer						
DM je Einwohner								
140,23	76,18	11,54	24,48	107,02	1,49	270,24	280	15355001
189,79	106,33	14,21	3,94	137,98	1,83	329,87	307	15355002
541,40	133,34	359,38	100,01	133,45	46,34	728,52	2 483	15355003
234,89	62,31	69,80	5,03	135,80	9,00	366,73	404	15355004
212,54	110,64	36,82	7,97	117,78	5,39	332,90	2 074	15355005
196,66	84,60	52,50	7,53	150,75	6,77	348,17	1 032	15355006
180,72	93,53	42,01	7,71	121,76	5,42	304,78	833	15355007
137,66	76,05	17,73	27,59	146,50	2,29	309,46	921	15355008
196,62	134,33	44,28	23,43	107,29	5,71	321,62	1 238	15355009
566,98	100,94	380,04	37,31	106,55	49,00	661,84	781	15355010
235,10	129,09	79,74	70,25	125,55	10,28	420,62	900	15355011
359,76	101,43	203,46	20,29	130,08	26,23	483,90	1 205	15355012
148,60	79,08	32,29	24,95	114,48	4,16	283,87	453	15355013
286,25	100,74	83,31	11,17	148,57	10,74	435,24	665	15355014
245,52	83,20	93,39	14,35	143,41	12,04	391,23	453	15355015
294,89	94,16	97,61	7,24	86,69	12,59	376,24	295	15355016
671,82	123,24	517,71	77,64	131,51	66,50	814,47	2 311	15355017
233,32	99,98	82,19	18,91	115,80	10,59	357,44	2 911	15355018
174,87	88,74	51,73	19,35	102,73	6,67	290,27	953	15355019
278,91	89,34	69,47	41,58	88,85	8,96	400,39	549	15355020
390,35	157,31	162,49	27,86	98,96	20,95	496,22	1 157	15355021
228,88	125,41	9,56	0,22	122,36	1,23	350,23	329	15355022
194,98	88,36	60,06	20,87	119,76	7,75	327,86	2 034	15355023
287,67	103,87	117,67	20,90	104,11	17,69	394,99	1 019	15355024
447,94	219,29	221,26	15,87	119,32	28,53	554,61	1 898	15355025
237,70	93,55	104,54	23,64	124,00	13,48	371,86	2 549	15355026
496,67	141,50	320,65	34,87	131,72	41,34	621,92	1 802	15355027
214,03	95,00	78,01	20,50	128,84	10,06	353,32	1 828	15355029
400,02	79,81	210,39	26,01	116,12	27,13	515,02	217	15355030
171,72	74,37	43,84	7,45	112,22	5,65	285,74	771	15355031
354,02	92,54	196,51	36,88	107,80	25,34	473,37	557	15355032
877,45	150,64	713,21	89,01	125,97	91,96	1 000,48	2 112	15355033
279,98	108,31	68,85	29,78	100,93	8,88	401,81	1 755	15355034
545,40	74,51	386,02	40,50	129,05	49,77	665,17	575	15355035
909,91	280,47	590,57	65,85	134,60	76,15	1 034,22	2 406	15355036
467,13	120,92	308,83	113,62	130,73	39,82	671,66	451	15355037
367,49	131,38	147,12	15,07	114,20	18,97	477,79	488	15355038
177,53	83,20	9,82	1,29	112,18	1,27	289,72	469	15355039
589,57	149,00	426,74	65,59	140,46	55,02	740,60	15 777	15355040
906,42	375,65	506,94	55,99	123,05	67,78	1 017,69	1 944	15355041
200,86	59,03	15,02	4,18	94,70	1,94	297,81	479	15355042
1 210,91	91,99	979,90	20,08	86,66	126,35	1 191,31	273	15355043
184,24	75,89	24,87	15,28	110,58	3,21	306,90	705	15355044
800,41	73,35	686,10	45,99	85,37	88,47	843,30	655	15355045
162,14	117,38	-4,51	5,41	101,50	-0,58	269,63	784	15355046
292,96	115,90	142,99	38,55	125,12	18,44	438,20	1 953	15355047
195,70	83,44	67,68	4,85	111,25	8,73	303,06	1 174	15355048
125,69	63,46	17,86	3,47	90,71	2,30	217,57	421	15355049

**noch 9. Realsteueraufbringungskraft, Gemeindeanteile, Gewerbesteuerumlage und Steuereinnahmekraft der**

 Regierungsbezirk Magdeburg  
 Bördekreis

Amtlicher Gemeinde- schlüssel	Kreisangehörige Gemeinden	Realsteueraufbringungskraft			Gemeinde- anteil an der Umsatz- steuer	Gemeinde- anteil an der Einkom- mensteuer	Gewerbe- steuer- umlage	Steuer- einnahme- kraft
		insgesamt	darunter					
			Grund- steuer B	Gewerbe- steuer				
1 000 DM								
15355050	Ummendorf	389	81	257	40	135	33	531
15355051	Völpke	810	199	554	91	209	71	1 039
15355052	Wackerleben	257	150	65	19	107	9	374
15355053	Wanzleben, Stadt	2 030	708	1 144	454	852	148	3 188
15355054	Wefensleben	488	242	216	113	481	28	1 055
15355055	Wormsdorf	141	48	44	7	71	6	214
15355056	Wulferstedt	245	72	105	5	91	14	328



**Kreisangehörigen Gemeinden im Jahr 2000 - in 1 000 DM und DM je Einwohner**

 Regierungsbezirk Magdeburg  
 Bördekreis

Realsteueraufbringungskraft			Gemeinde- anteil an der Umsatz- steuer	Gemeinde- anteil an der Einkom- mensteuer	Gewerbe- steuer- umlage	Steuer- einnahme- kraft	Einwohner	Amtlicher Gemeinde- schlüssel
insgesamt	darunter							
	Grund- steuer B	Gewerbe- steuer						
DM je Einwohner								
369,87	77,05	244,01	38,06	128,43	31,46	504,90	1 052	15355050
465,49	114,57	318,22	52,44	120,03	41,03	596,93	1 741	15355051
325,79	190,78	82,81	24,07	135,96	10,84	474,98	788	15355052
353,82	123,51	199,49	79,19	148,47	25,72	555,75	5 736	15355053
194,70	96,43	86,29	45,16	191,73	11,13	420,46	2 509	15355054
233,64	80,25	72,34	12,05	118,00	9,33	354,37	604	15355055
274,44	81,00	117,60	5,93	102,30	15,16	367,51	892	15355056

**noch 9. Realsteueraufbringungskraft, Gemeindeanteile, Gewerbesteuerumlage und Steuereinnahmekraft der**

 Regierungsbezirk Magdeburg  
 Landkreis Halberstadt

Amtlicher Gemeinde- schlüssel	Kreisangehörige Gemeinden	Realsteueraufbringungskraft			Gemeinde- anteil an der Umsatz- steuer	Gemeinde- anteil an der Einkom- mensteuer	Gewerbe- steuer- umlage	Steuer- einnahme- kraft
		insgesamt	darunter					
			Grund- steuer B	Gewerbe- steuer				
1 000 DM								
15357001	Aderstedt	90	42	17	3	55	2	146
15357002	Anderbeck	139	75	28	7	83	4	225
15357003	Aspenstedt	85	54	8	3	79	1	166
15357004	Athenstedt	91	39	34	8	69	4	163
15357005	Badersleben	287	182	61	23	145	8	448
15357006	Berßel	237	90	108	16	107	14	346
15357007	Bühne	137	49	51	16	51	7	198
15357008	Danstedt	122	47	23	4	72	3	194
15357009	Dardesheim, Stadt	506	102	362	14	123	47	596
15357010	Dedeleben	324	119	106	16	134	14	460
15357011	Deersheim	425	232	70	8	108	9	532
15357012	Dingelstedt am Huy	338	148	144	22	190	19	532
15357013	Eilenstedt	253	98	77	12	134	10	389
15357014	Eilsdorf	69	35	9	0	52	1	120
15357016	Groß Quenstedt	233	86	93	8	140	12	370
15357017	Halberstadt, Stadt	16 554	6 251	10 050	3 414	6 263	1 295	24 936
15357018	Harsleben	1 581	276	1 203	103	264	155	1 793
15357019	Hessen	579	206	221	21	201	29	772
15357020	Huy-Neinstedt	38	26	4	3	23	1	62
15357022	Langenstein	1 205	237	882	202	236	114	1 529
15357023	Lüttgenrode	192	82	63	11	112	8	307
15357024	Nienhagen	74	36	10	4	45	1	122
15357025	Osterode am Fallstein	50	19	2	1	4	0	54
15357026	Osterwieck, Stadt	1 911	608	1 231	222	624	159	2 597
15357027	Pabstorf	205	100	30	3	68	4	273
15357028	Rhoden	96	55	11	2	65	1	162
15357029	Rodersdorf	54	21	9	3	30	1	86
15357030	Rohrsheim	168	61	9	1	76	1	244
15357031	Sargstedt	119	67	15	3	98	2	218
15357032	Schauen	146	48	67	4	44	9	186
15357033	Schlanstedt	251	121	82	32	126	11	399
15357034	Schwanebeck, Stadt	964	254	620	87	278	80	1 250
15357035	Ströbeck, Schachdorf	295	119	124	24	159	16	462
15357036	Vellheim	90	33	1	1	51	0	142
15357037	Vogelsdorf	75	32	12	1	32	2	106
15357038	Wegeleben, Stadt	1 044	314	553	72	324	71	1 369
15357039	Wülperode	78	48	7	2	66	1	144
15357040	Zilly	678	84	516	28	106	67	744

## Kreisangehörigen Gemeinden im Jahr 2000 - in 1 000 DM und DM je Einwohner

Regierungsbezirk Magdeburg  
Landkreis Halberstadt

Realsteueraufbringungskraft			Gemeinde- anteil an der Umsatz- steuer	Gemeinde- anteil an der Einkom- mensteuer	Gewerbe- steuer- umlage	Steuer- einnahme- kraft	Einwohner	Amtlicher Gemeinde- schlüssel
insgesamt	darunter							
	Grund- steuer B	Gewerbe- steuer						
DM je Einwohner								
181,74	85,30	35,13	5,76	111,67	4,53	294,65	496	15357001
193,41	103,95	39,33	9,84	114,80	5,07	312,97	719	15357002
141,38	89,51	12,75	5,50	132,12	1,64	277,36	600	15357003
203,81	88,32	75,29	17,47	153,99	9,71	365,56	447	15357004
249,57	157,81	52,60	20,14	126,20	6,78	389,13	1 151	15357005
324,63	122,65	147,23	21,37	145,74	18,98	472,75	731	15357006
228,86	81,55	85,12	26,74	85,26	10,97	329,89	599	15357007
195,50	74,80	37,05	5,98	114,70	4,97	311,20	624	15357008
516,64	103,92	369,44	14,21	126,01	47,61	609,24	979	15357009
273,17	100,19	89,44	13,57	112,75	11,53	387,96	1 185	15357010
492,38	268,18	81,00	9,06	124,70	10,44	615,69	864	15357011
209,96	91,83	89,19	13,73	117,92	11,50	330,11	1 611	15357012
221,26	85,71	67,16	10,06	117,35	8,66	340,01	1 144	15357013
154,20	78,44	20,10	0,43	115,09	2,59	267,13	448	15357014
214,97	79,04	85,65	7,59	129,13	11,04	340,66	1 085	15357016
397,02	149,93	241,05	81,88	150,22	31,06	598,05	41 695	15357017
682,37	119,15	519,16	44,56	113,81	66,94	773,79	2 317	15357018
350,28	124,93	133,98	12,98	121,61	17,28	467,60	1 652	15357019
159,99	112,09	17,38	11,35	95,88	2,24	264,98	235	15357020
599,38	117,86	438,70	100,46	117,19	56,57	760,47	2 011	15357022
260,59	110,91	85,67	15,06	152,40	11,05	417,01	736	15357023
144,78	71,05	19,75	8,54	89,12	2,44	240,00	509	15357024
253,91	97,30	7,72	4,56	18,49	1,01	275,96	197	15357025
461,87	147,04	297,48	53,56	150,74	38,35	627,82	4 137	15357026
259,02	125,63	38,04	4,07	85,66	4,91	343,85	793	15357027
182,30	105,09	20,12	4,43	122,94	2,60	307,07	526	15357028
206,30	78,27	35,67	12,94	112,66	4,60	327,29	262	15357029
245,67	89,73	12,63	1,77	111,01	1,63	356,82	684	15357030
153,15	86,56	19,79	4,07	125,43	2,55	280,10	779	15357031
307,17	99,97	140,89	9,44	92,07	18,17	390,52	476	15357032
207,93	100,00	67,82	26,28	104,43	8,75	329,89	1 209	15357033
386,45	101,67	248,46	34,89	111,59	32,04	500,89	2 495	15357034
244,45	98,35	102,81	20,21	131,79	13,35	383,10	1 207	15357035
187,49	68,36	2,32	1,48	107,71	0,30	296,38	478	15357036
204,70	86,80	32,01	1,64	87,04	4,13	289,25	368	15357037
340,88	102,54	180,63	23,49	105,96	23,29	447,05	3 062	15357038
159,06	99,29	14,53	3,56	134,97	1,87	295,72	488	15357039
709,53	88,14	540,30	28,97	110,57	69,72	779,35	955	15357040

**noch 9. Realsteueraufbringungskraft, Gemeindeanteile, Gewerbesteuerumlage und Steuereinnahmekraft der**

 Regierungsbezirk Magdeburg  
 Landkreis Jerichower Land

Amtlicher Gemeinde- schlüssel	Kreisangehörige Gemeinden	Realsteueraufbringungskraft			Gemeinde- anteil an der Umsatz- steuer	Gemeinde- anteil an der Einkom- mensteuer	Gewerbe- steuer- umlage	Steuer- einnahme- kraft
		insgesamt	darunter					
			Grund- steuer B	Gewerbe- steuer				
1 000 DM								
15358001	Bergzow	117	65	29	7	78	4	198
15358002	Biederitz	991	707	272	532	735	35	2 223
15358003	Brettin	152	83	65	11	113	8	267
15358004	Büden	126	25	87	14	19	11	148
15358005	Burg, Stadt	11 381	3 330	7 930	1 439	3 236	1 022	15 034
15358006	Dannigkow	127	74	25	2	100	3	227
15358007	Demsin	200	136	36	8	29	5	232
15358008	Derben	235	74	147	14	104	19	335
15358009	Detershagen	96	54	35	9	60	5	161
15358010	Dörnitz	41	25	12	0	17	2	57
15358011	Drewitz	50	37	5	7	48	1	104
15358012	Ferchland	88	54	14	8	79	2	173
15358013	Friedensau	29	20	8	7	25	1	60
15358014	Genthin, Stadt	8 733	2 120	6 562	1 136	1 980	846	11 004
15358015	Gerwisch	1 890	391	1 491	147	473	192	2 318
15358016	Gladau	277	120	113	7	77	15	347
15358017	Gommern, Stadt	2 135	934	1 177	336	1 027	151	3 348
15358018	Grabow	100	59	13	8	77	2	183
15358019	Gübs	100	35	48	4	47	6	144
15358020	Güsen	295	186	92	31	258	12	572
15358021	Hohenseeden	133	58	52	10	52	7	189
15358022	Hohenwarthe	347	152	185	13	270	24	605
15358023	Hohenzitz	92	45	19	2	66	2	158
15358024	Ihleburg	55	34	10	5	51	1	110
15358025	Jerichow, Stadt	378	192	136	28	299	17	688
15358026	Kade	112	71	18	6	65	2	181
15358027	Karith	67	34	6	1	22	1	89
15358028	Karow	81	42	6	2	47	1	129
15358029	Klitsche	58	27	7	1	30	1	89
15358030	Königsborn	296	96	195	45	106	25	423
15358031	Körbelitz	185	65	98	24	58	13	254
15358032	Krüssau	43	21	5	1	21	1	64
15358033	Küsel	17	12	2	1	7	0	24
15358034	Lostau	446	214	209	32	335	27	786
15358035	Lübars	105	55	16	4	62	2	170
15358036	Magdeburgerforth	51	34	10	2	38	1	89
15358037	Mangelsdorf	62	32	10	16	32	1	108
15358038	Menz	91	65	13	11	88	2	187
15358039	Möckern, Stadt	1 913	414	1 426	217	451	184	2 397
15358040	Möser	718	381	327	58	392	42	1 125
15358041	Mützel	-127	67	-200	19	67	-26	-15
15358042	Nedlitz	115	70	16	11	109	2	233
15358043	Niegripp	916	104	798	24	143	103	980
15358044	Nielebock	37	18	3	2	23	0	62
15358045	Paplitz	62	27	6	3	41	1	106
15358046	Parchau	157	99	27	6	82	3	241
15358047	Parchen	233	117	76	14	107	10	343
15358048	Parey	893	358	507	87	363	65	1 279

## Kreisangehörigen Gemeinden im Jahr 2000 - in 1 000 DM und DM je Einwohner

Regierungsbezirk Magdeburg  
Landkreis Jerichower Land

Realsteueraufbringungskraft			Gemeinde- anteil an der Umsatz- steuer	Gemeinde- anteil an der Einkom- mensteuer	Gewerbe- steuer- umlage	Steuer- einnahme- kraft	Einwohner	Amtlicher Gemeinde- schlüssel
insgesamt	darunter							
	Grund- steuer B	Gewerbe- steuer						
DM je Einwohner								
150,61	83,80	37,04	9,29	100,19	4,78	255,32	777	15358001
217,26	154,85	59,61	116,57	161,05	7,69	487,19	4 563	15358002
155,31	85,31	66,32	10,76	115,39	8,55	272,90	977	15358003
485,10	97,87	335,54	54,36	74,82	43,27	571,01	260	15358004
489,14	143,10	340,81	61,83	139,08	43,94	646,11	23 268	15358005
187,94	108,55	37,02	3,41	147,61	4,77	334,18	678	15358006
506,56	346,02	92,07	21,36	73,87	11,87	589,91	394	15358007
245,28	76,77	153,15	14,61	109,05	19,75	349,20	958	15358008
178,60	100,86	65,36	17,15	111,12	8,43	298,44	538	15358009
172,98	107,55	51,35	0,87	72,40	6,62	239,63	236	15358010
113,01	84,61	11,17	15,07	109,18	1,76	235,50	443	15358011
125,07	76,31	19,41	10,98	111,64	2,50	245,19	705	15358012
64,40	44,92	18,27	15,00	56,88	2,36	133,93	445	15358013
606,43	147,20	455,64	78,90	137,52	58,75	764,10	14 401	15358014
660,03	136,53	520,44	51,27	165,18	67,11	809,38	2 864	15358015
365,42	158,27	149,33	9,24	101,38	19,26	456,78	759	15358016
336,56	147,16	185,51	52,95	161,81	23,74	527,59	6 345	15358017
135,88	79,96	18,17	10,90	104,15	2,33	248,59	737	15358018
275,01	97,15	131,97	10,02	130,91	17,02	398,92	362	15358019
143,99	90,52	44,86	14,98	125,60	5,78	278,79	2 051	15358020
275,53	120,17	107,49	20,04	108,47	13,86	390,17	484	15358021
234,31	102,93	125,37	8,81	182,33	16,16	409,28	1 479	15358022
144,72	70,92	29,86	3,66	103,11	3,85	247,63	637	15358023
128,41	78,24	22,62	12,65	118,77	2,92	256,91	430	15358024
181,50	92,13	65,23	13,64	143,80	8,41	330,53	2 080	15358025
146,88	92,36	23,09	7,33	85,43	2,98	236,66	764	15358026
211,73	108,27	18,40	3,91	68,59	2,37	281,85	317	15358027
145,59	74,97	10,58	3,45	84,97	1,37	232,64	556	15358028
149,54	68,63	18,95	3,81	78,60	2,44	229,50	387	15358029
460,95	148,99	303,86	70,37	165,57	39,18	657,70	643	15358030
345,41	121,10	182,90	44,71	109,08	23,58	475,61	535	15358031
154,69	73,64	16,95	2,38	74,03	2,19	228,91	279	15358032
130,65	90,59	18,10	4,72	55,74	2,34	188,78	128	15358033
229,76	109,90	107,73	16,33	172,18	13,89	404,39	1 943	15358034
164,25	85,88	24,15	5,92	97,04	3,11	264,10	642	15358035
202,54	133,83	40,52	7,46	150,21	5,23	354,98	251	15358036
157,19	81,87	26,06	40,57	80,66	3,36	275,05	392	15358037
145,32	103,40	20,68	16,95	140,05	2,67	299,66	625	15358038
582,39	126,07	434,16	65,93	137,37	55,98	729,71	3 285	15358039
276,63	146,94	126,14	22,17	150,90	16,27	433,44	2 595	15358040
-230,33	120,73	-362,35	35,18	120,67	-46,72	-27,76	553	15358041
151,11	91,96	20,60	14,66	143,59	2,66	306,70	760	15358042
950,89	108,45	828,50	24,69	148,81	106,83	1 017,55	963	15358043
146,97	73,79	13,42	9,84	93,73	1,73	248,82	250	15358044
152,94	64,99	15,43	6,72	101,43	1,99	259,09	408	15358045
177,88	111,98	30,58	6,98	92,86	3,94	273,78	882	15358046
219,06	110,19	71,72	12,80	100,40	9,25	323,01	1 063	15358047
303,12	121,32	172,17	29,69	123,27	22,20	433,88	2 947	15358048

**noch 9. Realsteueraufbringungskraft, Gemeindeanteile, Gewerbesteuerumlage und Steuereinnahmekraft der**

 Regierungsbezirk Magdeburg  
 Landkreis Jerichower Land

Amtlicher Gemeinde- schlüssel	Kreisangehörige Gemeinden	Realsteueraufbringungskraft			Gemeinde- anteil an der Umsatz- steuer	Gemeinde- anteil an der Einkom- mensteuer	Gewerbe- steuer- umlage	Steuer- einnahme- kraft
		insgesamt	darunter					
			Grund- steuer B	Gewerbe- steuer				
1 000 DM								
15358049	Pietzpuhl	76	52	11	0	26	1	100
15358050	Redekin	124	76	22	13	38	3	173
15358051	Reesdorf	20	14	3	0	23	0	43
15358052	Reesen	113	81	19	13	52	2	176
15358053	Rietzel	42	14	13	1	25	2	66
15358054	Roßdorf	143	66	65	14	62	8	210
15358055	Schartau	93	64	8	6	88	1	187
15358056	Schermen	296	178	99	19	231	13	532
15358057	Schlagenthin	155	80	54	13	87	7	248
15358058	Schopsdorf	404	141	255	32	24	33	426
15358059	Stegelitz	179	112	41	59	56	5	289
15358060	Stresow	27	13	3	9	15	0	50
15358061	Theeßen	183	56	114	23	69	15	261
15358062	Tryppehna	48	29	4	3	31	1	81
15358063	Tuchein	238	112	73	32	169	9	429
15358064	Vehlitz	95	49	14	6	34	2	132
15358065	Wahlitz	169	109	51	27	172	7	361
15358066	Wallwitz	34	18	4	1	21	1	56
15358067	Wörmlitz	605	57	526	38	73	68	648
15358068	Woltersdorf	48	27	8	1	53	1	101
15358069	Wüstenjerichow	26	9	5	1	10	1	37
15358070	Wulkow	127	37	60	6	31	8	157
15358071	Zabakuck	92	25	64	10	19	8	112
15358072	Zeddenick	40	13	4	0	4	0	44
15358073	Zerben	45	27	5	4	27	1	76
15358074	Ziepel	69	52	4	16	78	1	162

## Kreisangehörigen Gemeinden im Jahr 2000 - in 1 000 DM und DM je Einwohner

Regierungsbezirk Magdeburg  
Landkreis Jerichower Land

Realsteueraufbringungskraft			Gemeinde- anteil an der Umsatz- steuer	Gemeinde- anteil an der Einkom- mensteuer	Gewerbe- steuer- umlage	Steuer- einnahme- kraft	Einwohner	Amtlicher Gemeinde- schlüssel
insgesamt	darunter							
	Grund- steuer B	Gewerbe- steuer						
DM je Einwohner								
334,25	229,70	47,25	0,32	112,66	6,09	441,13	227	15358049
170,49	104,40	29,89	17,67	52,73	3,85	237,03	730	15358050
110,01	75,13	15,25	0,08	122,15	1,97	230,27	186	15358051
202,12	144,25	33,80	23,98	92,94	4,26	314,77	560	15358052
246,83	84,25	76,49	7,46	145,35	9,86	389,77	170	15358053
260,62	121,22	118,45	25,01	113,41	15,27	383,77	548	15358054
131,77	89,96	11,31	8,94	124,66	1,46	263,91	707	15358055
184,35	111,04	61,93	11,58	143,82	7,99	331,76	1 604	15358056
170,64	87,80	59,14	14,54	96,39	7,63	273,95	907	15358057
1 426,10	499,61	902,52	112,70	83,46	116,37	1 505,89	283	15358058
385,82	241,52	87,55	128,10	120,83	11,29	623,46	464	15358059
139,85	70,54	15,46	47,38	76,09	1,99	261,32	191	15358060
342,96	105,48	214,76	43,96	129,35	27,50	488,78	533	15358061
182,12	109,88	15,61	9,71	119,56	2,01	309,38	261	15358062
162,04	76,35	50,08	21,58	115,45	6,46	292,61	1 467	15358063
239,90	123,31	35,00	14,55	85,09	4,51	335,03	395	15358064
177,92	114,22	54,06	27,85	180,19	6,97	378,99	952	15358065
158,96	84,19	18,95	5,37	95,70	2,44	257,58	217	15358066
1 174,69	111,41	1 020,75	73,89	141,24	131,62	1 258,20	515	15358067
131,22	73,61	20,78	2,95	143,93	2,68	275,42	365	15358068
206,87	69,07	42,67	4,76	82,50	5,50	288,62	127	15358069
306,64	90,33	143,75	14,81	74,47	18,53	377,39	415	15358070
401,32	108,40	278,58	44,60	83,17	35,92	493,17	228	15358071
238,04	77,29	21,77	0,35	21,21	2,81	256,78	170	15358072
146,15	87,69	15,67	11,97	88,72	2,02	244,81	309	15358073
114,07	86,02	6,45	26,97	128,36	0,83	268,57	605	15358074

**noch 9. Realsteueraufbringungskraft, Gemeindeanteile, Gewerbesteuerumlage und Steuereinnahmekraft der**

 Regierungsbezirk Magdeburg  
 Ohrekreis

Amtlicher Gemeinde- schlüssel	Kreisangehörige Gemeinden	Realsteueraufbringungskraft			Gemeinde- anteil an der Umsatz- steuer	Gemeinde- anteil an der Einkom- mensteuer	Gewerbe- steuer- umlage	Steuer- einnahme- kraft
		insgesamt	darunter					
			Grund- steuer B	Gewerbe- steuer				
1 000 DM								
15362001	Ackendorf	166	33	102	1	39	13	193
15362002	Alleringersleben	68	54	1	3	54	0	126
15362003	Altenhausen	81	40	16	6	57	2	142
15362004	Angern	322	120	175	48	175	23	522
15362005	Barleben	24 707	1 354	23 308	526	777	3 005	23 004
15362006	Bartensleben	83	41	18	34	44	2	159
15362007	Bebertal	1 620	207	1 367	127	202	176	1 772
15362008	Beendorf	170	96	68	12	135	9	308
15362009	Behnsdorf	102	68	13	19	91	2	210
15362010	Belsdorf	56	18	22	0	20	3	73
15362011	Berenbrock	124	30	75	3	36	10	153
15362012	Bertingen	27	29	-8	8	25	-1	62
15362013	Böddensell	28	19	3	1	28	0	56
15362014	Bösdorf	173	48	109	15	67	14	241
15362015	Born	26	17	4	2	28	1	56
15362016	Bornstedt	76	45	4	1	53	1	129
15362017	Bregenstedt	84	41	25	8	63	3	152
15362020	Bülstringen	284	82	193	86	98	25	444
15362021	Burgstall	105	53	37	8	99	5	206
15362022	Calvörde	1 739	337	1 382	151	249	180	1 959
15362023	Colbitz	557	388	129	75	505	17	1 120
15362024	Cröchern	80	29	35	4	27	5	107
15362025	Dahlenwarsleben	739	142	541	151	162	70	982
15362026	Döhren	55	39	4	1	21	1	77
15362027	Dolle	122	53	56	11	71	7	197
15362028	Dorst	34	13	16	3	24	2	59
15362029	Ebendorf	541	288	228	22	279	29	813
15362030	Eichenbarleben	230	111	55	19	163	7	406
15362031	Eickendorf	37	19	5	0	16	1	52
15362032	Eimersleben	144	34	77	8	56	10	197
15362033	Emden	52	28	-6	2	51	-1	105
15362034	Erxleben	1 230	165	1 013	136	165	131	1 399
15362035	Eschenrode	27	14	2	-	13	0	39
15362036	Etingen	123	60	38	12	67	5	196
15362037	Everingen	37	20	7	2	22	1	60
15362038	Farsleben	237	125	103	34	115	13	372
15362039	Flechtingen	2 666	297	2 335	218	288	301	2 871
15362041	Glindenberg	316	126	154	32	177	20	504
15362042	Grauingen	27	16	3	1	22	0	49
15362043	Groß Ammensleben	410	177	194	56	184	25	625
15362044	Groß Santerleben	147	83	26	27	139	3	309
15362045	Gutenswegen	401	65	299	21	92	39	476
15362046	Hakenstedt	198	82	47	7	64	6	263
15362047	Haldensleben, Stadt	18 024	3 382	14 487	1 588	3 039	1 868	20 783
15362048	Heinrichsberg	84	31	19	5	39	2	125
15362049	Hermisdorf	2 684	525	2 138	134	260	276	2 802
15362050	Hillersleben	327	61	266	11	119	34	422
15362051	Hödgingen	39	26	4	1	37	1	76



## Kreisangehörigen Gemeinden im Jahr 2000 - in 1 000 DM und DM je Einwohner

Regierungsbezirk Magdeburg  
Ohrekreis

Realsteueraufbringungskraft			Gemeinde- anteil an der Umsatz- steuer	Gemeinde- anteil an der Einkom- mensteuer	Gewerbe- steuer- umlage	Steuer- einnahme- kraft	Einwohner	Amtlicher Gemeinde- schlüssel
insgesamt	darunter							
	Grund- steuer B	Gewerbe- steuer						
DM je Einwohner								
343,53	68,71	211,56	2,94	81,88	27,28	401,07	482	15362001
134,85	106,28	1,00	6,50	107,61	0,13	248,83	506	15362002
194,44	94,87	37,29	13,96	137,15	4,81	340,74	417	15362003
240,92	89,56	130,87	35,99	130,74	16,87	390,78	1 337	15362004
4 239,36	232,35	3 999,29	90,18	133,33	515,67	3 947,20	5 828	15362005
229,22	113,41	48,90	94,34	120,50	6,30	437,75	364	15362006
938,85	119,75	792,39	73,50	117,12	102,17	1 027,30	1 725	15362007
182,55	103,52	73,40	12,71	145,40	9,46	331,19	929	15362008
143,28	95,33	18,55	26,56	127,04	2,39	294,49	713	15362009
247,13	78,08	96,57	0,33	88,73	12,45	323,73	226	15362010
394,17	93,89	238,70	9,36	114,33	30,76	487,09	315	15362011
127,96	135,59	-38,86	36,57	118,62	-5,01	288,16	214	15362012
107,54	72,38	11,76	4,11	105,06	1,52	215,19	262	15362013
361,15	100,59	228,55	31,48	140,25	29,47	503,41	479	15362014
103,53	69,29	16,56	9,92	114,32	2,14	225,64	248	15362015
168,33	99,54	9,69	1,57	116,65	1,25	285,30	451	15362016
144,40	70,59	42,34	13,60	107,07	5,46	259,62	585	15362017
360,18	104,13	244,71	109,20	124,51	31,55	562,33	789	15362020
144,23	72,76	51,51	10,53	135,51	6,64	283,62	728	15362021
969,68	188,00	770,50	84,19	139,02	100,53	1 092,37	1 793	15362022
165,02	115,04	38,20	22,13	149,73	4,93	331,96	3 374	15362023
266,06	95,57	117,89	12,93	90,95	15,20	354,73	301	15362024
527,13	101,38	386,11	107,79	115,47	49,79	700,61	1 401	15362025
235,06	167,59	17,85	2,58	91,79	2,30	327,13	234	15362026
217,86	95,23	100,53	20,31	128,07	12,96	353,28	558	15362027
170,91	67,06	80,08	15,92	120,96	10,33	297,47	199	15362028
270,44	143,88	113,81	10,95	139,68	14,67	406,39	2 000	15362029
182,32	87,85	43,31	15,37	129,53	5,58	321,63	1 262	15362030
197,06	98,41	28,49	0,08	84,09	3,68	277,55	188	15362031
274,67	64,47	148,08	14,63	106,41	19,09	376,61	523	15362032
140,64	76,07	-16,60	4,47	138,10	-2,14	285,35	369	15362033
888,38	119,12	732,25	98,14	119,09	94,42	1 011,19	1 384	15362034
150,04	79,35	9,81	-	73,41	1,27	222,19	177	15362035
215,13	105,31	67,16	20,48	116,81	8,66	343,76	570	15362036
174,24	95,71	33,91	8,27	103,45	4,37	281,58	212	15362037
247,26	130,17	108,01	35,24	120,58	13,93	389,15	957	15362038
1 420,90	158,44	1 244,89	116,39	153,55	160,52	1 530,33	1 876	15362039
237,87	95,32	116,17	24,02	133,26	14,98	380,17	1 327	15362041
153,78	88,87	14,47	7,16	122,96	1,86	282,03	175	15362042
282,10	121,80	133,36	38,35	126,15	17,19	429,40	1 455	15362043
134,05	75,66	23,56	24,41	126,77	3,04	282,19	1 096	15362044
548,30	89,40	408,71	29,09	125,28	52,70	649,97	732	15362045
312,62	129,15	73,69	10,97	100,46	9,50	414,54	634	15362046
860,15	161,40	691,34	75,77	145,02	89,14	991,79	20 955	15362047
209,63	77,78	48,08	12,75	96,17	6,20	312,36	401	15362048
1 692,46	330,80	1 348,24	84,18	164,11	173,84	1 766,91	1 586	15362049
370,05	69,29	301,08	12,57	134,52	38,82	478,31	883	15362050
137,78	92,93	15,80	2,37	131,84	2,04	269,95	280	15362051

**noch 9. Realsteueraufbringungskraft, Gemeindeanteile, Gewerbesteuerumlage und Steuereinnahmekraft der**

 Regierungsbezirk Magdeburg  
 Ohrekreis

Amtlicher Gemeinde- schlüssel	Kreisangehörige Gemeinden	Realsteueraufbringungskraft			Gemeinde- anteil an der Umsatz- steuer	Gemeinde- anteil an der Einkom- mensteuer	Gewerbe- steuer- umlage	Steuer- einnahme- kraft
		insgesamt	darunter					
			Grund- steuer B	Gewerbe- steuer				
1 000 DM								
15362052	Hörsingen	108	60	19	3	97	2	206
15362053	Hohenwarsleben	984	293	671	91	292	87	1 281
15362055	Irxleben	1 120	377	715	184	390	92	1 602
15362056	Ivenrode	76	50	9	3	83	1	161
15362057	Jersleben	106	59	34	10	119	4	231
15362058	Kathendorf	35	22	9	1	46	1	80
15362059	Klein Ammensleben	81	55	13	5	79	2	163
15362060	Klüden	57	29	10	0	33	1	88
15362062	Loitsche	702	312	372	194	105	48	954
15362063	Mahlwinkel	92	58	18	10	57	2	157
15362064	Mannhausen	44	30	5	2	33	1	78
15362065	Meitzendorf	1 372	214	1 135	121	130	146	1 478
15362066	Meseberg	60	28	12	5	66	2	130
15362067	Morsleben	88	32	43	53	66	5	201
15362068	Neuenhofe	101	57	45	11	95	6	201
15362069	Niederndodeleben	1 240	444	693	103	524	89	1 778
15362071	Nordgermersleben	301	94	120	17	123	15	425
15362072	Ochtmersleben	131	57	31	17	75	4	219
15362073	Oebisfelde, Stadt	2 617	1 035	1 467	244	978	189	3 651
15362074	Ostingersleben	78	27	17	4	32	2	112
15362075	Rätzlingen	128	85	23	36	107	3	268
15362076	Rogätz	804	243	532	201	318	69	1 255
15362077	Rottmersleben	147	57	43	12	88	6	242
15362078	Samswegen	284	156	106	29	232	14	532
15362079	Sandbeiendorf	261	242	8	2	28	1	290
15362080	Schackensleben	158	86	25	7	104	3	266
15362081	Schwanefeld	55	43	1	1	33	0	88
15362082	Seggerde	43	21	2	1	13	0	57
15362083	Siestedt	149	52	48	4	70	6	216
15362084	Süplingen	587	83	487	65	125	63	714
15362085	Uhrsleben	159	54	59	8	43	8	202
15362086	Vahldorf	543	176	367	51	89	47	635
15362087	Velsdorf	33	18	9	1	27	1	60
15362088	Walbeck	1 194	193	988	69	123	127	1 259
15362091	Weferlingen, Flecken	708	297	377	64	288	49	1 011
15362092	Wegenstedt	123	41	64	6	59	8	179
15362093	Wellen	355	119	192	15	176	25	521
15362094	Wenddorf	28	17	1	0	14	0	42
15362095	Wiegwitz	75	18	52	7	34	7	110
15362096	Wolmirstedt, Stadt	3 705	1 235	2 411	561	2 165	311	6 120
15362097	Zielitz	1 057	364	680	314	475	88	1 758
15362098	Zobbenitz	36	30	-9	5	42	-1	84

## Kreisangehörigen Gemeinden im Jahr 2000 - in 1 000 DM und DM je Einwohner

Regierungsbezirk Magdeburg  
Ohrekreis

Realsteueraufbringungskraft			Gemeinde- anteil an der Umsatz- steuer	Gemeinde- anteil an der Einkom- mensteuer	Gewerbe- steuer- umlage	Steuer- einnahme- kraft	Einwohner	Amtlicher Gemeinde- schlüssel
insgesamt	darunter							
	Grund- steuer B	Gewerbe- steuer						
DM je Einwohner								
165,10	90,61	28,31	3,99	147,58	3,65	313,02	657	15362052
672,88	199,94	458,93	62,32	199,31	59,17	875,33	1 463	15362053
445,05	149,93	284,21	73,31	155,15	36,65	636,87	2 516	15362055
134,02	88,33	15,27	6,08	145,97	1,97	284,10	567	15362056
154,28	85,10	49,36	14,52	172,09	6,36	334,53	690	15362057
120,22	77,09	30,12	4,42	158,98	3,89	279,73	287	15362058
115,89	78,81	19,20	7,36	113,95	2,47	234,73	695	15362059
184,76	93,75	33,53	0,77	107,63	4,32	288,84	306	15362060
851,35	378,60	450,63	235,59	127,18	58,10	1 156,01	825	15362062
137,97	86,75	27,73	14,47	85,91	3,58	234,78	667	15362063
131,74	90,96	15,63	6,08	99,88	2,02	235,68	332	15362064
1 253,07	195,56	1 036,69	110,89	119,17	133,67	1 349,46	1 095	15362065
128,70	61,01	26,08	10,13	141,85	3,36	277,31	467	15362066
231,57	83,64	112,46	139,13	173,59	14,50	529,79	379	15362067
126,63	71,87	56,21	13,28	119,24	7,25	251,90	798	15362068
300,99	107,67	168,27	25,01	127,22	21,70	431,52	4 121	15362069
293,11	91,82	116,65	16,14	119,82	15,04	414,04	1 027	15362071
208,00	90,61	48,52	26,37	119,44	6,26	347,56	631	15362072
356,88	141,16	199,97	33,28	133,39	25,78	497,77	7 334	15362073
244,58	85,00	53,64	12,62	100,92	6,92	351,20	320	15362074
156,03	104,29	28,48	43,78	131,13	4,14	326,81	819	15362075
357,17	108,01	236,30	89,26	141,42	30,47	557,38	2 252	15362076
192,91	75,18	56,64	15,55	115,51	7,30	316,67	763	15362077
155,56	85,56	57,98	15,92	126,98	7,48	290,99	1 827	15362078
836,84	775,40	26,38	7,89	89,43	3,40	930,75	312	15362079
203,98	110,74	32,31	9,63	134,49	4,17	343,93	774	15362080
203,39	160,77	4,89	2,85	121,87	0,63	327,47	269	15362081
372,32	179,49	13,61	5,21	111,69	1,76	487,46	116	15362082
242,90	84,27	79,06	6,79	113,88	10,19	353,38	612	15362083
541,45	76,44	448,98	60,13	115,36	57,89	659,05	1 084	15362084
328,53	111,37	121,13	15,59	89,88	15,62	418,38	483	15362085
948,65	308,35	640,96	89,12	155,72	82,65	1 110,85	572	15362086
158,47	86,07	42,93	3,00	127,43	5,54	283,37	211	15362087
1 281,40	206,94	1 060,30	74,27	131,59	136,71	1 350,55	932	15362088
295,59	123,81	157,36	26,53	120,29	20,29	422,12	2 395	15362091
299,56	100,59	156,54	13,87	144,15	20,18	437,40	409	15362092
261,05	87,60	141,34	11,25	129,57	18,22	383,64	1 359	15362093
232,20	138,83	11,93	0,12	113,90	1,54	344,68	121	15362094
368,17	87,93	255,38	34,41	169,82	32,93	539,47	203	15362095
335,29	111,74	218,19	50,77	195,91	28,13	553,84	11 051	15362096
414,96	142,73	267,05	123,36	186,40	34,43	690,29	2 547	15362097
100,59	84,32	-25,26	13,91	117,07	-3,26	234,83	357	15362098

**noch 9. Realsteueraufbringungskraft, Gemeindeanteile, Gewerbesteuerumlage und Steuereinnahmekraft der**

 Regierungsbezirk Magdeburg  
 Landkreis Stendal

Amtlicher Gemeinde- schlüssel	Kreisangehörige Gemeinden	Realsteueraufbringungskraft			Gemeinde- anteil an der Umsatz- steuer	Gemeinde- anteil an der Einkom- mensteuer	Gewerbe- steuer- umlage	Steuer- einnahme- kraft
		insgesamt	darunter					
			Grund- steuer B	Gewerbe- steuer	1 000 DM			
15363001	Altenzaun	23	2	2	1	11	0	35
15363002	Arneburg, Stadt	960	596	324	56	247	41	1 223
15363003	Aulosen	53	25	4	6	21	0	80
15363004	Baben	47	24	3	3	26	0	76
15363005	Badingen	143	69	45	8	48	6	193
15363006	Ballerstedt	86	33	29	3	23	4	108
15363007	Beelitz	17	8	1	0	0	0	17
15363008	Behrendorf	111	56	9	4	32	1	146
15363009	Bellingen	88	36	34	11	37	4	132
15363010	Berkau	132	64	40	4	48	5	179
15363011	Bertkow	75	28	14	5	21	2	100
15363012	Beuster	117	49	15	6	55	2	176
15363014	Birkholz	81	61	15	5	38	2	122
15363015	Bismark (Altmark), Stadt	1 078	469	552	113	364	71	1 484
15363016	Bittkau	96	67	24	7	71	3	172
15363017	Bölsdorf	60	30	16	5	20	2	84
15363018	Boock	157	40	95	2	26	12	172
15363019	Bretsch	153	60	51	6	74	7	226
15363020	Buch	82	40	11	3	40	1	123
15363021	Buchholz	66	32	11	7	27	1	98
15363022	Büste	101	41	41	3	29	5	128
15363023	Cobbel	41	30	5	18	30	1	88
15363024	Dahlen	171	77	34	13	81	4	261
15363025	Demker	389	41	326	28	52	42	427
15363026	Dobberkau	201	42	133	8	24	17	216
15363027	Düsedau	92	39	28	6	29	4	123
15363028	Eichstedt (Altmark)	361	67	267	36	54	34	416
15363029	Erleben	111	49	20	4	51	3	163
15363030	Falkenberg	70	33	4	3	31	1	103
15363031	Fischbeck (Elbe)	191	80	71	23	66	9	271
15363032	Flessau	263	110	101	15	96	13	360
15363033	Gagel	24	11	2	1	9	0	33
15363034	Garlipp	44	25	7	3	16	1	62
15363035	Garz	21	14	-0	3	11	-0	35
15363036	Geestgottberg	211	49	115	33	54	15	283
15363037	Gladigau	92	43	22	7	45	3	141
15363038	Goldbeck	332	180	125	28	155	16	500
15363039	Gollensdorf	62	31	4	0	27	0	88
15363040	Grassau	94	38	30	2	27	4	120
15363041	Grieben	187	95	66	10	98	8	287
15363042	Grobleben	24	15	2	0	6	0	30
15363043	Groß Garz	169	92	43	11	73	6	247
15363044	Groß Schwechten	149	76	30	16	59	4	220
15363045	Hämerten	42	29	3	4	24	0	70
15363046	Hassel	287	103	163	18	131	21	414
15363047	Havelberg, Stadt	3 311	967	2 304	294	904	286	4 224
15363048	Heeren	104	60	13	2	53	2	157
15363049	Heiligenfelde	59	27	20	11	14	3	81

## Kreisangehörigen Gemeinden im Jahr 2000 - in 1 000 DM und DM je Einwohner

Regierungsbezirk Magdeburg  
Landkreis Stendal

Realsteueraufbringungskraft			Gemeinde- anteil an der Umsatz- steuer	Gemeinde- anteil an der Einkom- mensteuer	Gewerbe- steuer- umlage	Steuer- einnahme- kraft	Einwohner	Amtlicher Gemeinde- schlüssel
insgesamt	darunter							
	Grund- steuer B	Gewerbe- steuer						
DM je Einwohner								
162,12	14,17	15,64	9,33	82,13	2,01	251,57	139	15363001
523,67	325,11	176,62	30,70	134,76	22,11	667,02	1 833	15363002
198,42	92,94	14,26	23,66	79,34	1,84	299,58	266	15363003
199,02	100,28	12,28	14,30	107,61	1,58	319,35	238	15363004
274,63	132,63	85,59	14,43	92,80	11,04	370,81	520	15363005
280,76	108,74	94,19	10,68	76,21	12,14	355,51	305	15363006
172,53	76,97	12,02	2,68	1,14	1,55	174,80	99	15363007
195,75	98,29	15,82	7,30	55,57	1,80	256,82	567	15363008
287,51	117,85	111,95	37,20	119,02	14,44	429,29	307	15363009
267,14	128,73	81,32	7,56	97,71	10,48	361,93	495	15363010
223,70	82,32	40,83	14,30	63,59	5,26	296,33	336	15363011
202,68	84,73	25,38	10,89	94,96	3,27	305,26	575	15363012
200,80	150,03	37,73	12,70	93,14	4,87	301,76	404	15363014
313,64	136,49	160,62	33,00	105,77	20,71	431,70	3 437	15363015
123,16	85,37	30,03	8,77	91,17	3,87	219,23	783	15363016
193,01	95,64	52,36	16,58	65,36	6,75	268,19	312	15363017
460,84	117,71	278,48	5,42	75,33	35,91	505,68	340	15363018
221,88	87,59	73,81	8,11	106,99	9,52	327,46	689	15363019
183,18	88,65	25,49	7,60	89,17	3,29	276,66	446	15363020
216,98	105,88	36,41	22,76	89,98	4,70	325,02	303	15363021
246,93	100,61	100,55	7,93	70,88	12,97	312,77	409	15363022
139,05	99,60	16,28	61,33	99,51	2,10	297,80	297	15363023
248,60	111,17	49,89	19,27	116,91	6,43	378,35	689	15363024
936,10	98,04	782,51	66,71	124,93	100,90	1 026,85	416	15363025
620,38	130,59	410,23	25,61	73,13	52,90	666,23	324	15363026
248,83	106,17	75,91	17,45	78,06	9,79	334,55	369	15363027
740,32	137,09	547,97	73,30	110,19	70,66	853,16	488	15363028
220,11	97,54	39,68	8,09	100,79	5,12	323,87	503	15363029
264,57	125,32	15,46	10,18	117,76	1,99	390,51	265	15363030
260,02	108,31	97,07	31,40	89,75	12,52	368,65	736	15363031
247,28	103,53	95,12	13,99	89,99	12,26	339,00	1 062	15363032
180,98	81,24	15,81	8,50	67,59	2,04	255,04	130	15363033
240,44	133,31	37,15	15,62	85,10	4,79	336,37	184	15363034
118,20	81,65	-1,37	15,99	61,74	-0,18	196,10	177	15363035
492,08	115,34	267,30	77,26	125,17	34,47	660,05	429	15363036
215,08	100,28	51,28	15,25	105,20	6,61	328,92	428	15363037
230,24	124,52	86,68	19,43	107,48	11,18	345,98	1 444	15363038
186,00	94,14	10,99	0,04	79,94	1,42	264,57	334	15363039
300,71	120,81	95,29	7,04	85,39	12,29	380,85	314	15363040
213,58	107,97	74,97	11,64	112,31	9,67	327,87	876	15363041
224,86	140,90	17,77	0,27	58,41	2,30	281,25	108	15363042
186,37	102,19	47,81	11,82	81,20	6,16	273,23	905	15363043
225,93	114,78	45,94	23,59	89,65	5,92	333,25	661	15363044
183,96	125,15	11,21	15,44	104,53	1,45	302,48	231	15363045
326,78	117,55	185,90	20,10	149,10	23,70	472,28	877	15363046
507,39	148,17	353,12	45,10	138,61	43,81	647,29	6 525	15363047
183,46	107,02	22,40	3,94	94,05	2,89	278,56	565	15363048
257,58	115,95	87,32	46,08	60,35	11,26	352,75	229	15363049

**noch 9. Realsteueraufbringungskraft, Gemeindeanteile, Gewerbesteuerumlage und Steuereinnahmekraft der**

 Regierungsbezirk Magdeburg  
 Landkreis Stendal

Amtlicher Gemeinde- schlüssel	Kreisangehörige Gemeinden	Realsteueraufbringungskraft			Gemeinde- anteil an der Umsatz- steuer	Gemeinde- anteil an der Einkom- mensteuer	Gewerbe- steuer- umlage	Steuer- einnahme- kraft
		insgesamt	darunter					
			Grund- steuer B	Gewerbe- steuer				
1 000 DM								
15363050	Hindenburg	121	47	16	9	40	2	169
15363051	Hohenberg-Krusemark	88	-35	65	9	62	8	151
15363052	Hohengöhren	117	40	30	8	40	4	161
15363053	Hohenwulsch	135	44	61	23	33	8	184
15363054	Holzhausen	30	12	6	-	7	1	37
15363055	Hüselitz	55	28	3	2	18	0	75
15363056	Iden	205	102	62	25	121	8	342
15363057	Insel	157	62	34	16	93	4	261
15363058	Jarchau	91	68	9	7	63	1	160
15363059	Jederitz	200	18	166	2	10	21	191
15363060	Jerchel	73	14	52	3	10	10	76
15363061	Käthen	32	9	15	3	14	2	47
15363062	Kamern	158	115	13	7	70	2	233
15363063	Kehnert	16	30	13	2	52	2	69
15363064	Kläden	229	134	65	12	89	8	322
15363065	Klein Schwechten	130	66	34	8	49	4	182
15363066	Klietz	266	174	90	36	201	12	492
15363067	Königsmark	126	59	8	3	50	1	178
15363068	Könnigde	30	17	4	0	10	1	39
15363069	Kossebau	71	36	11	1	29	1	100
15363070	Kremkau	97	19	64	2	21	8	112
15363071	Krevese	120	96	1	10	57	0	187
15363072	Krüden	193	69	49	10	69	6	266
15363073	Kuhlhausen	53	25	2	1	19	0	72
15363074	Langensalzwedel	83	20	56	5	19	7	100
15363075	Lichterfelde	94	38	12	2	37	2	132
15363076	Lindtorf	82	48	13	51	46	2	178
15363077	Losenrade	40	19	3	1	13	0	54
15363078	Losse	27	16	2	0	13	0	40
15363079	Lückstedt	172	68	78	16	74	10	252
15363080	Lüderitz	383	173	154	31	140	20	535
15363081	Meseberg	121	39	60	3	38	8	154
15363082	Meßdorf	403	97	242	10	69	31	451
15363083	Miltern	71	45	7	10	38	1	119
15363084	Möringen	146	81	36	15	107	5	263
15363085	Nahrstedt	71	33	18	7	34	2	110
15363086	Neuermark-Lübars	82	39	17	2	24	2	106
15363087	Neukirchen (Altmark)	62	31	5	2	19	1	82
15363088	Nitzow	83	55	9	6	55	1	143
15363089	Osterburg (Altmark), Stadt	4 109	1 187	2 871	602	1 193	370	5 533
15363090	Pollitz	124	47	47	7	18	6	143
15363091	Querstedt	71	37	7	1	16	1	87
15363092	Ringfurth	38	31	4	2	21	0	61
15363093	Rochau	175	88	42	15	68	5	252
15363094	Rossau	79	43	9	7	41	1	126
15363095	Sandau (Elbe), Stadt	312	126	161	21	88	21	400
15363096	Sandauerholz	61	17	8	1	15	1	76
15363097	Sanne	39	18	4	1	21	0	60

## Kreisangehörigen Gemeinden im Jahr 2000 - in 1 000 DM und DM je Einwohner

Regierungsbezirk Magdeburg  
Landkreis Stendal

Realsteueraufbringungskraft			Gemeinde- anteil an der Umsatz- steuer	Gemeinde- anteil an der Einkom- mensteuer	Gewerbe- steuer- umlage	Steuer- einnahme- kraft	Einwohner	Amtlicher Gemeinde- schlüssel
insgesamt	darunter							
	Grund- steuer B	Gewerbe- steuer						
DM je Einwohner								
269,41	104,46	36,55	20,04	89,79	4,43	374,81	450	15363050
127,96	-50,60	94,19	13,02	89,90	11,42	219,46	688	15363051
244,09	83,94	62,64	16,30	82,38	8,08	334,70	480	15363052
334,93	110,00	150,79	57,78	81,70	19,44	454,98	404	15363053
250,95	98,61	46,06	-	58,35	5,94	303,35	121	15363054
170,90	87,43	10,64	7,23	57,26	1,37	234,02	322	15363055
183,18	91,62	55,61	22,03	107,92	7,17	305,95	1 118	15363056
203,45	81,00	44,45	20,50	121,24	5,73	339,46	770	15363057
152,39	113,89	15,75	12,24	105,85	1,78	268,69	596	15363058
1 207,10	108,18	1 000,66	12,61	62,44	129,02	1 153,12	166	15363059
446,30	87,53	314,15	16,27	62,74	60,24	465,07	164	15363060
233,96	62,69	109,72	21,13	104,10	14,15	345,04	136	15363061
205,42	149,06	17,53	8,67	91,05	2,26	302,88	770	15363062
43,63	81,31	35,72	6,70	139,51	4,60	185,23	372	15363063
295,40	172,58	83,28	16,07	114,40	10,74	415,12	776	15363064
229,26	116,57	60,83	13,77	86,78	7,84	321,97	566	15363065
152,79	99,69	51,74	20,92	115,29	6,81	282,18	1 743	15363066
233,18	108,73	15,27	6,21	92,59	1,97	330,01	539	15363067
163,26	95,76	21,47	0,08	56,64	2,77	217,22	181	15363068
240,89	121,61	38,97	4,00	98,78	5,02	338,65	295	15363069
401,29	77,10	265,29	10,11	85,19	34,21	462,38	242	15363070
218,24	174,05	1,95	18,27	103,18	0,25	339,44	551	15363071
251,24	89,73	64,31	13,66	89,82	8,29	346,43	768	15363072
272,62	127,02	8,70	3,42	98,72	1,12	373,63	194	15363073
450,74	107,24	302,40	25,09	102,51	38,99	539,35	185	15363074
281,62	113,64	35,60	6,66	111,76	4,59	395,45	334	15363075
186,38	109,66	29,83	116,27	104,76	3,85	403,56	442	15363076
231,43	112,52	14,50	7,16	74,67	1,87	311,38	173	15363077
217,48	125,60	18,13	0,23	104,91	2,34	320,28	126	15363078
263,26	104,55	119,91	24,47	113,17	15,46	385,44	654	15363079
318,95	144,23	127,99	25,72	116,84	16,50	445,01	1 202	15363080
291,18	94,69	145,73	7,74	90,49	18,79	370,62	415	15363081
491,60	118,64	295,10	11,97	84,72	38,05	550,24	820	15363082
175,96	111,42	18,12	25,82	95,51	2,34	294,96	403	15363083
174,88	96,77	42,89	18,26	128,66	5,53	316,27	833	15363084
235,48	110,54	60,99	24,37	113,28	7,86	365,26	300	15363085
217,86	102,45	45,77	5,65	63,78	5,90	281,39	378	15363086
215,22	109,53	17,64	6,57	67,52	2,28	287,03	287	15363087
150,26	99,02	16,56	10,73	99,06	1,95	258,10	555	15363088
519,93	150,21	363,27	76,15	150,97	46,84	700,22	7 902	15363089
361,87	136,31	137,25	19,61	54,02	17,70	417,80	342	15363090
277,05	143,73	27,41	4,91	63,77	3,53	342,19	255	15363091
122,70	99,67	12,17	7,65	66,80	1,57	195,58	312	15363092
235,04	117,67	56,00	19,56	90,86	7,22	338,24	746	15363093
182,91	98,93	20,73	15,90	94,58	2,67	290,71	432	15363094
290,57	117,64	150,08	19,67	81,43	19,35	372,32	1 075	15363095
314,74	86,35	41,96	3,10	74,91	5,19	387,56	195	15363096
211,35	99,65	20,32	7,57	112,45	1,03	330,34	183	15363097

**noch 9. Realsteueraufbringungskraft, Gemeindeanteile, Gewerbesteuerumlage und Steuereinnahmekraft der**

 Regierungsbezirk Magdeburg  
 Landkreis Stendal

Amtlicher Gemeinde- schlüssel	Kreisangehörige Gemeinden	Realsteueraufbringungskraft			Gemeinde- anteil an der Umsatz- steuer	Gemeinde- anteil an der Einkom- mensteuer	Gewerbe- steuer- umlage	Steuer- einnahme- kraft
		insgesamt	darunter					
			Grund- steuer B	Gewerbe- steuer				
1 000 DM								
15363098	Schäpplitz	32	15	2	0	7	0	38
15363099	Schelldorf	25	14	3	1	8	0	34
15363100	Schernebeck	54	26	16	3	22	2	76
15363101	Schernikau	80	59	-9	4	27	-1	112
15363102	Schinne	108	55	13	3	63	2	172
15363103	Schönberg	193	65	85	11	58	11	251
15363104	Schönfeld	49	28	4	3	21	1	72
15363105	Schönhausen (Elbe)	523	235	227	86	220	29	799
15363106	Schönwalde (Altmark)	26	13	2	4	11	0	41
15363107	Schollene	243	142	64	13	123	8	370
15363108	Schorstedt	76	44	5	2	23	1	101
15363109	Schwarzholz	42	20	3	1	21	0	64
15363110	Seehausen (Altmark), Stadt	2 278	739	1 509	230	597	195	2 911
15363111	Staats	55	40	8	1	43	1	98
15363113	Steinfeld (Altmark)	110	56	36	9	30	5	144
15363114	Stendal, Stadt	17 915	5 542	12 417	3 084	6 064	1 596	25 467
15363115	Storkau (Elbe)	261	96	154	15	22	20	277
15363116	Tangerhütte, Stadt	1 833	741	1 062	212	795	137	2 703
15363117	Tangermünde, Stadt	3 430	1 360	2 048	639	1 281	264	5 086
15363118	Uchtdorf	56	35	6	4	35	1	94
15363119	Uchtspringe	323	102	217	45	229	28	569
15363120	Uenglingen	249	141	86	13	168	11	419
15363121	Uetz	50	18	27	6	22	3	74
15363122	Vehlgast-Kümmernitz	63	29	5	2	20	1	84
15363123	Vinzelberg	42	23	11	8	32	1	80
15363124	Volgfelde	36	20	5	5	24	1	64
15363125	Wahrenberg	96	40	27	2	43	3	137
15363126	Walsleben	79	45	15	2	48	2	127
15363127	Wanzer	28	12	5	0	8	1	36
15363128	Warnau	106	21	71	13	29	9	139
15363129	Weißewarte	62	42	11	2	43	1	105
15363130	Wendemark	81	37	5	0	24	1	105
15363131	Werben (Elbe), Stadt	233	107	81	12	84	10	318
15363132	Windberge	72	42	6	9	26	4	102
15363133	Wittenmoor	71	32	7	2	23	1	96
15363134	Wulkau	126	39	69	17	32	9	167
15363135	Wust	221	91	46	14	64	6	293



## Kreisangehörigen Gemeinden im Jahr 2000 - in 1 000 DM und DM je Einwohner

Regierungsbezirk Magdeburg  
Landkreis Stendal

Realsteueraufbringungskraft			Gemeinde- anteil an der Umsatz- steuer	Gemeinde- anteil an der Einkom- mensteuer	Gewerbe- steuer- umlage	Steuer- einnahme- kraft	Einwohner	Amtlicher Gemeinde- schlüssel
insgesamt	darunter							
	Grund- steuer B	Gewerbe- steuer						
DM je Einwohner								
248,95	114,54	13,92	0,58	51,93	1,80	299,66	128	15363098
190,51	104,90	22,90	9,45	62,78	2,95	259,78	131	15363099
199,09	97,71	57,95	10,59	79,97	7,47	282,19	270	15363100
207,22	153,30	-24,23	10,82	69,53	-3,13	290,70	384	15363101
205,91	105,02	25,68	5,58	119,91	3,31	328,09	523	15363102
323,32	109,28	142,92	19,19	97,66	18,43	421,74	596	15363103
191,69	108,31	16,49	12,44	79,93	2,12	281,94	257	15363104
236,09	106,14	102,34	38,71	99,07	13,13	360,74	2 216	15363105
195,86	100,24	15,91	27,50	83,23	2,05	304,54	134	15363106
166,25	97,12	43,74	8,72	84,16	5,64	253,49	1 460	15363107
245,75	143,05	16,01	6,04	75,47	2,06	325,19	310	15363108
161,13	75,99	13,10	5,71	81,36	1,48	246,73	258	15363109
488,11	158,22	323,17	49,34	127,93	41,67	623,71	4 668	15363110
185,77	134,06	26,97	3,15	146,01	3,48	331,45	295	15363111
315,33	161,89	102,26	26,89	85,03	13,18	414,07	348	15363113
441,37	136,53	305,92	75,97	149,41	39,32	627,44	40 589	15363114
1 401,84	517,44	825,95	78,60	115,69	105,88	1 490,24	186	15363115
275,22	111,25	159,46	31,75	119,33	20,56	405,75	6 661	15363116
338,27	134,15	201,93	63,00	126,35	26,04	501,58	10 140	15363117
172,17	106,50	18,27	12,97	105,98	2,36	288,76	326	15363118
213,51	67,66	143,81	30,01	151,33	18,54	376,31	1 511	15363119
215,33	122,13	74,54	11,29	144,92	9,61	361,93	1 158	15363120
221,68	81,63	119,83	27,83	98,24	15,45	332,30	224	15363121
201,40	94,54	16,87	5,95	64,75	2,18	269,93	312	15363122
144,23	78,74	38,78	26,48	109,55	5,00	275,26	290	15363123
179,48	100,84	26,82	24,46	121,11	3,46	321,59	200	15363124
244,55	102,31	68,78	5,24	108,72	8,87	349,64	391	15363125
156,34	89,47	29,95	4,38	95,55	3,86	252,41	505	15363126
255,20	107,00	41,05	1,86	73,75	5,29	325,52	111	15363127
417,62	84,63	279,05	50,71	113,40	35,98	545,74	254	15363128
144,41	97,65	24,85	3,60	99,21	3,20	244,01	430	15363129
294,25	133,29	19,03	0,64	87,49	2,45	379,92	276	15363130
253,93	116,64	88,39	12,87	91,34	10,82	347,32	916	15363131
227,48	130,96	17,35	27,76	81,01	13,94	322,32	318	15363132
230,66	103,65	21,38	6,30	75,35	2,76	309,54	309	15363133
255,87	78,33	139,80	34,92	65,51	18,03	338,26	493	15363134
246,96	101,64	51,98	15,48	71,66	6,70	327,40	894	15363135

**noch 9. Realsteueraufbringungskraft, Gemeindeanteile, Gewerbesteuerumlage und Steuereinnahmekraft der**

 Regierungsbezirk Magdeburg  
 Landkreis Quedlinburg

Amtlicher Gemeinde- schlüssel	Kreisangehörige Gemeinden	Realsteueraufbringungskraft			Gemeinde- anteil an der Umsatz- steuer	Gemeinde- anteil an der Einkom- mensteuer	Gewerbe- steuer- umlage	Steuer- einnahme- kraft
		insgesamt	darunter					
			Grund- steuer B	Gewerbe- steuer				
1 000 DM								
15364001	Bad Suderode	391	301	84	40	266	11	687
15364002	Badeborn	272	139	68	45	150	9	458
15364003	Ballenstedt, Stadt	2 485	1 135	1 291	229	954	166	3 502
15364004	Dankerode	170	134	22	11	97	3	275
15364005	Ditfurt	474	179	204	71	199	26	718
15364006	Friedrichsbrunn	219	175	39	23	147	5	384
15364007	Gernrode, Stadt	1 279	547	721	100	450	93	1 737
15364008	Güntersberge, Stadt	143	115	9	17	115	1	274
15364009	Harzgerode, Stadt	1 604	649	933	249	560	119	2 294
15364010	Hausneindorf	272	90	131	14	102	17	371
15364011	Hedersleben	345	139	141	31	172	18	530
15364012	Heteborn	76	39	11	2	35	1	111
15364013	Königerode	198	80	94	11	83	12	280
15364014	Neinstedt	237	141	86	49	251	11	527
15364015	Neudorf	107	86	13	6	69	2	180
15364016	Quedlinburg, Stadt	8 221	3 268	4 759	1 412	3 014	645	12 002
15364017	Radisleben	81	31	1	1	52	0	135
15364018	Rieder	547	224	272	108	228	35	848
15364019	Schielo	81	62	9	8	44	1	133
15364020	Siptenfelde	80	51	16	3	55	2	136
15364021	Stecklenberg	92	63	25	8	79	3	176
15364022	Straßberg	164	84	66	12	89	8	257
15364023	Thale, Stadt	3 086	1 497	1 577	473	1 647	203	5 002
15364024	Warnstedt	341	98	219	15	82	28	410
15364025	Weddersleben	211	121	75	15	149	10	365
15364026	Wedderstedt	474	51	398	9	59	51	490
15364027	Westerhausen	382	183	127	31	208	16	604

## Kreisangehörigen Gemeinden im Jahr 2000 - in 1 000 DM und DM je Einwohner

Regierungsbezirk Magdeburg  
Landkreis Quedlinburg

Realsteueraufbringungskraft			Gemeinde- anteil an der Umsatz- steuer	Gemeinde- anteil an der Einkom- mensteuer	Gewerbe- steuer- umlage	Steuer- einnahme- kraft	Einwohner	Amtlicher Gemeinde- schlüssel
insgesamt	darunter							
	Grund- steuer B	Gewerbe- steuer						
DM je Einwohner								
202,73	156,18	43,47	20,92	137,81	5,60	355,86	1 930	15364001
202,37	103,33	50,74	33,29	111,74	6,54	340,85	1 345	15364002
349,03	159,42	181,33	32,16	134,05	23,38	491,86	7 119	15364003
182,88	143,84	23,79	11,81	104,02	2,93	295,79	931	15364004
249,36	94,35	107,49	37,38	104,74	13,87	377,61	1 901	15364005
191,92	153,70	34,40	20,14	129,01	4,44	336,63	1 141	15364006
322,89	137,97	181,96	25,26	113,63	23,46	438,32	3 962	15364007
141,83	114,15	8,99	16,96	113,44	1,14	271,09	1 010	15364008
332,13	134,41	193,26	51,61	116,06	24,69	475,11	4 829	15364009
302,82	99,88	145,35	15,10	113,99	18,74	413,17	899	15364010
193,37	77,74	78,83	17,38	96,53	10,16	297,12	1 784	15364011
171,80	89,36	24,31	5,33	78,95	3,13	252,94	440	15364012
223,88	91,03	106,76	12,95	93,92	13,59	317,16	884	15364013
108,77	64,53	39,29	22,67	115,08	5,07	241,46	2 182	15364014
152,48	122,21	18,12	8,51	98,06	2,25	256,81	700	15364015
337,18	134,04	195,21	57,92	123,63	26,46	492,28	24 380	15364016
164,49	61,98	1,67	2,80	106,04	0,29	273,05	494	15364017
261,88	107,27	130,36	51,82	109,40	16,81	406,29	2 087	15364018
135,32	103,05	14,34	13,83	73,66	1,81	221,00	600	15364019
120,40	76,30	23,89	4,89	82,30	2,96	204,62	663	15364020
140,36	96,89	37,55	12,80	120,57	4,84	268,89	655	15364021
185,67	94,86	74,84	13,97	100,57	9,16	291,05	882	15364022
219,81	106,62	112,29	33,66	117,30	14,48	356,29	14 040	15364023
478,95	137,73	307,06	21,51	115,61	39,59	576,47	712	15364024
182,98	105,22	64,92	13,01	128,94	8,37	316,57	1 153	15364025
945,53	101,20	793,84	17,44	116,93	102,36	977,55	501	15364026
174,63	83,56	57,91	14,11	94,93	7,47	276,20	2 188	15364027

**noch 9. Realsteueraufbringungskraft, Gemeindeanteile, Gewerbesteuerumlage und Steuereinnahmekraft der**

 Regierungsbezirk Magdeburg  
 Landkreis Schönebeck

Amtlicher Gemeinde- schlüssel	Kreisangehörige Gemeinden	Realsteueraufbringungskraft			Gemeinde- anteil an der Umsatz- steuer	Gemeinde- anteil an der Einkom- mensteuer	Gewerbe- steuer- umlage	Steuer- einnahme- kraft
		insgesamt	darunter					
			Grund- steuer B	Gewerbe- steuer				
1 000 DM								
15367001	Atzendorf	386	160	137	42	196	18	606
15367002	Barby (Elbe), Stadt	1 293	480	700	155	613	90	1 971
15367003	Biere	577	221	251	48	302	32	894
15367004	Breitenhagen	70	40	8	0	59	1	128
15367005	Brumby	185	89	33	9	117	4	308
15367006	Calbe (Saale), Stadt	4 317	1 593	2 538	442	1 467	327	5 899
15367007	Eggersdorf	185	97	75	15	174	10	363
15367008	Eickendorf	246	91	103	10	133	13	375
15367009	Förderstedt	529	211	258	57	261	33	813
15367010	Glinde	43	29	2	2	44	0	89
15367011	Glöthe	228	116	69	9	128	9	357
15367012	Gnadau	152	52	87	13	61	11	215
15367013	Großmühlingen	190	81	88	29	159	11	367
15367014	Groß Rosenberg	421	209	158	44	236	20	681
15367015	Kleinmühlingen	165	64	71	9	38	9	203
15367016	Löbnitz (Bode)	44	21	5	13	29	1	85
15367017	Lödderitz	77	24	29	3	27	4	104
15367018	Plötzky	264	159	94	19	145	12	416
15367019	Pömmelte	80	53	1	9	78	-0	167
15367020	Pretzien	248	142	101	32	143	13	410
15367021	Ranies	75	32	31	8	60	4	139
15367022	Sachsendorf	108	74	17	5	35	2	146
15367023	Schönebeck (Elbe), Stadt	16 070	3 874	12 076	2 342	4 971	1 557	21 826
15367025	Tornitz	340	66	241	66	48	31	423
15367027	Welsleben	345	172	77	23	257	10	615
15367028	Wespen	30	22	1	1	29	0	59
15367029	Zens	64	24	27	0	21	3	82
15367030	Zuchau	105	35	41	1	37	5	139

**Kreisangehörigen Gemeinden im Jahr 2000 - in 1 000 DM und DM je Einwohner**

 Regierungsbezirk Magdeburg  
 Landkreis Schönebeck

Realsteueraufbringungskraft			Gemeinde- anteil an der Umsatz- steuer	Gemeinde- anteil an der Einkom- mensteuer	Gewerbe- steuer- umlage	Steuer- einnahme- kraft	Einwohner	Amtlicher Gemeinde- schlüssel
insgesamt	darunter							
	Grund- steuer B	Gewerbe- steuer						
DM je Einwohner								
226,15	93,62	80,18	24,40	115,06	10,34	355,27	1 706	15367001
260,76	96,82	141,21	31,25	123,65	18,21	397,45	4 959	15367002
229,01	87,58	99,84	19,09	119,92	12,87	355,14	2 518	15367003
126,46	71,73	13,63	0,13	106,80	1,76	231,63	551	15367004
175,91	84,33	31,38	8,81	111,12	3,37	292,47	1 054	15367005
342,21	126,32	201,24	35,06	116,29	25,94	467,62	12 614	15367006
149,52	78,46	60,54	11,90	140,51	7,81	294,12	1 235	15367007
193,86	71,77	81,63	8,10	104,59	10,52	296,03	1 267	15367008
247,43	98,51	120,47	26,44	122,09	15,53	380,42	2 138	15367009
134,79	89,43	5,77	6,32	135,75	0,75	276,11	322	15367010
197,97	100,78	59,36	7,87	111,09	7,63	309,30	1 154	15367011
280,19	95,76	160,29	24,11	111,55	20,67	395,19	544	15367012
172,59	73,49	79,92	26,35	144,38	10,31	333,02	1 102	15367013
215,24	106,85	80,45	22,48	120,65	10,37	347,99	1 958	15367014
238,27	93,27	103,25	13,48	55,59	13,31	294,03	691	15367015
151,74	72,90	17,00	43,20	101,65	2,19	294,39	290	15367016
310,56	97,74	117,73	12,19	108,28	15,18	415,86	249	15367017
257,73	154,89	91,32	18,54	141,17	11,77	405,67	1 026	15367018
112,56	73,46	1,12	12,64	108,67	-0,14	234,00	715	15367019
287,63	165,25	116,96	37,32	166,13	15,08	475,99	861	15367020
197,88	84,04	81,12	21,39	157,64	10,46	366,45	379	15367021
282,73	193,08	44,97	12,11	93,04	5,80	382,08	381	15367022
438,21	105,63	329,30	63,85	135,55	42,46	595,15	36 673	15367023
512,22	100,15	363,53	99,28	73,01	46,87	637,63	663	15367025
179,20	89,57	39,76	11,74	133,55	5,13	319,36	1 925	15367027
116,52	84,33	4,94	2,33	110,19	0,64	228,41	259	15367028
203,29	75,28	84,52	0,47	68,07	10,90	260,93	315	15367029
270,37	90,75	104,82	3,63	95,13	13,52	355,62	390	15367030

**noch 9. Realsteueraufbringungskraft, Gemeindeanteile, Gewerbesteuerumlage und Steuereinnahmekraft der**

 Regierungsbezirk Magdeburg  
 Landkreis Wernigerode

Amtlicher Gemeinde- schlüssel	Kreisangehörige Gemeinden	Realsteueraufbringungskraft			Gemeinde- anteil an der Umsatz- steuer	Gemeinde- anteil an der Einkom- mensteuer	Gewerbe- steuer- umlage	Steuer- einnahme- kraft
		insgesamt	darunter					
			Grund- steuer B	Gewerbe- steuer				
1 000 DM								
15369001	Abbenrode	128	68	35	9	118	5	251
15369002	Allrode	157	117	29	9	68	4	229
15369003	Altenbrak	138	107	26	10	49	3	193
15369004	Benneckenstein (Harz), Stadt	631	288	330	79	312	43	979
15369005	Blankenburg (Harz), Stadt	5 464	2 506	2 894	1 164	2 408	373	8 663
15369006	Cattenstedt	116	58	49	4	76	6	189
15369007	Darlingerode	293	210	72	45	269	9	598
15369008	Derenburg, Stadt	788	289	391	66	281	50	1 085
15369009	Drübeck	822	234	575	26	243	74	1 017
15369010	Elbingerode (Harz), Stadt	786	466	299	162	553	39	1 462
15369011	Elend	146	95	49	14	62	6	216
15369012	Hasselfelde, Stadt	1 833	344	1 456	250	325	188	2 220
15369013	Heimburg	139	113	1	18	127	0	283
15369014	Heudeber	366	160	130	29	160	17	538
15369015	Hüttenrode	199	108	74	9	121	10	320
15369016	Ilseburg (Harz), Stadt	1 951	842	1 092	263	1 039	141	3 113
15369017	Königshütte (Harz)	115	73	37	19	74	5	204
15369018	Langeln	186	50	72	8	145	9	329
15369019	Reddeber	1 011	151	842	126	82	109	1 111
15369020	Rübeland	654	148	493	42	175	64	807
15369021	Schierke	523	335	182	57	107	23	663
15369022	Schmatzfeld	54	26	12	4	47	2	104
15369023	Sorge	1 302	15	1 286	1	29	166	1 166
15369024	Stapelburg	191	107	69	19	191	9	393
15369025	Stiege	167	130	18	14	140	2	318
15369026	Tanne	139	82	50	5	83	6	220
15369027	Timmenrode	135	97	28	12	137	4	281
15369028	Trautenstein	106	52	46	12	72	6	185
15369029	Treseburg	45	35	8	2	12	1	58
15369030	Veckenstedt	231	116	75	25	197	10	444
15369031	Wasserleben	510	163	286	69	225	37	766
15369032	Wernigerode, Stadt	21 128	5 557	15 452	3 113	5 705	1 992	27 954
15369033	Wienrode	239	188	43	14	133	5	380

## Kreisangehörigen Gemeinden im Jahr 2000 - in 1 000 DM und DM je Einwohner

Regierungsbezirk Magdeburg  
Landkreis Wernigerode

Realsteueraufbringungskraft			Gemeinde- anteil an der Umsatz- steuer	Gemeinde- anteil an der Einkom- mensteuer	Gewerbe- steuer- umlage	Steuer- einnahme- kraft	Einwohner	Amtlicher Gemeinde- schlüssel
insgesamt	darunter							
	Grund- steuer B	Gewerbe- steuer	DM je Einwohner					
129,49	69,00	35,71	9,16	119,33	4,60	253,37	991	15369001
209,59	157,04	38,53	11,42	90,99	4,97	307,04	747	15369002
308,22	240,06	57,25	22,65	109,30	7,38	432,79	447	15369003
251,73	114,80	131,79	31,40	124,27	16,99	390,40	2 507	15369004
324,24	148,68	171,72	69,06	142,89	22,14	514,05	16 853	15369005
148,10	74,54	62,89	5,35	97,11	8,11	242,45	780	15369006
135,09	96,62	33,06	20,68	124,01	4,26	275,52	2 169	15369007
282,89	103,84	140,24	23,56	100,99	18,08	389,35	2 787	15369008
554,52	157,56	387,72	17,22	164,16	49,99	685,91	1 483	15369009
191,00	113,16	72,60	39,26	134,26	9,36	355,16	4 117	15369010
214,71	139,03	71,45	20,57	91,35	9,21	317,42	682	15369011
688,76	129,37	547,02	93,95	122,11	70,53	834,29	2 661	15369012
137,93	111,98	1,34	17,96	126,22	0,17	281,95	1 005	15369013
281,27	123,18	99,69	22,37	122,91	12,85	413,70	1 300	15369014
154,52	83,54	57,62	7,24	94,04	7,43	248,37	1 287	15369015
301,96	130,37	169,02	40,76	160,79	21,79	481,71	6 462	15369016
196,78	125,22	63,40	33,10	126,59	8,17	348,29	585	15369017
165,75	45,01	64,14	7,23	129,07	8,27	293,78	1 121	15369018
1 161,59	173,43	967,74	145,19	94,48	124,78	1 276,48	870	15369019
463,57	105,24	349,06	29,65	123,75	45,01	571,97	1 411	15369020
614,82	393,43	213,96	66,45	125,63	27,59	779,31	851	15369021
150,63	72,81	33,45	10,08	130,65	4,31	287,06	361	15369022
8 739,96	100,49	8 627,98	7,02	193,05	1 112,49	7 827,54	149	15369023
136,63	76,59	48,94	13,86	136,58	6,31	280,77	1 400	15369024
134,01	104,33	14,20	11,11	112,35	1,83	255,65	1 244	15369025
185,77	109,64	66,55	6,18	111,40	8,58	294,77	747	15369026
124,83	89,42	25,48	11,32	126,21	3,29	259,08	1 083	15369027
178,78	87,09	77,48	20,98	121,18	9,99	310,95	595	15369028
393,80	306,65	71,92	17,81	103,19	9,27	505,53	115	15369029
153,18	76,82	49,75	16,78	130,60	6,41	294,14	1 511	15369030
309,61	98,96	174,03	41,71	136,79	22,45	465,66	1 646	15369031
600,74	158,00	439,36	88,51	162,22	56,65	794,82	35 170	15369032
245,75	193,57	43,82	14,31	136,28	5,65	390,69	973	15369033

**noch 9. Realsteueraufbringungskraft, Gemeindeanteile, Gewerbesteuerumlage und Steuereinnahmekraft der**

 Regierungsbezirk Magdeburg  
 Altmarkkreis Salzwedel

Amtlicher Gemeinde- schlüssel	Kreisangehörige Gemeinden	Realsteueraufbringungskraft			Gemeinde- anteil an der Umsatz- steuer	Gemeinde- anteil an der Einkom- mensteuer	Gewerbe- steuer- umlage	Steuer- einnahme- kraft
		insgesamt	darunter					
			Grund- steuer B	Gewerbe- steuer	1 000 DM			
15370001	Ahlum	114	57	31	2	69	4	181
15370002	Algenstedt	32	19	2	1	22	0	55
15370003	Altensalzwedel	99	55	22	2	39	3	138
15370004	Altmersleben	81	37	25	8	45	3	130
15370005	Apenburg, Flecken	306	113	168	49	124	22	458
15370006	Arendsee (Altmark), Stadt	804	434	347	97	320	45	1 176
15370007	Badel	117	76	24	11	67	3	192
15370008	Bandau	77	46	6	8	39	1	122
15370009	Beetzendorf	497	241	236	68	202	30	736
15370010	Benkendorf	48	20	5	1	18	1	66
15370011	Berge	127	69	43	8	62	6	191
15370012	Bierstedt	32	16	2	1	13	0	45
15370013	Binde	74	38	16	9	30	2	111
15370014	Bonese	46	27	4	3	32	1	81
15370015	Bornsen	58	41	5	2	49	1	109
15370016	Breitenfeld	24	17	2	0	8	0	31
15370017	Brietz	323	127	187	31	134	24	463
15370018	Brunau	233	95	113	27	78	15	323
15370019	Chüden	401	55	314	11	42	40	414
15370020	Dähre	266	124	98	23	129	13	405
15370021	Dambeck	133	57	51	78	39	7	243
15370022	Dannefeld	81	52	5	1	41	1	122
15370023	Diesdorf, Flecken	509	275	151	50	247	19	786
15370024	Dönitz	35	25	1	0	10	0	45
15370025	Ellenberg	85	48	11	2	52	1	137
15370026	Engersen	118	63	33	7	58	4	178
15370027	Estedt	121	40	62	9	56	8	178
15370028	Fleetmark	296	116	136	37	94	18	410
15370029	Gardelegen, Stadt	8 660	2 548	6 064	787	1 525	784	10 188
15370030	Gieseritz	32	17	2	1	20	0	52
15370031	Gischau	15	5	1	-	5	0	20
15370032	Güssefeld	23	18	-5	2	19	-1	44
15370033	Hanum	42	23	3	0	24	0	65
15370034	Hemstedt	97	32	11	1	32	1	129
15370035	Henningen	251	80	129	7	97	17	339
15370036	Höwisch	27	17	3	2	8	0	37
15370038	Hohentramm	56	31	7	1	30	1	86
15370039	Hottendorf	56	45	3	3	43	0	102
15370040	Immekath	333	75	229	18	78	30	400
15370041	Jävenitz	299	133	147	21	169	19	470
15370042	Jahrstedt	149	88	40	7	99	5	249
15370043	Jeeben	56	33	6	1	31	1	88
15370044	Jeetze	217	53	139	10	43	18	252
15370045	Jeggau	49	28	7	1	15	1	64
15370046	Jeggeleben	76	37	10	7	35	1	116
15370047	Jerchel	78	28	37	3	33	5	109
15370048	Jeseritz	106	37	53	5	31	7	135
15370049	Jübar	145	78	53	12	98	7	248



## Kreisangehörigen Gemeinden im Jahr 2000 - in 1 000 DM und DM je Einwohner

Regierungsbezirk Magdeburg  
Altmarkkreis Salzwedel

Realsteueraufbringungskraft			Gemeinde- anteil an der Umsatz- steuer	Gemeinde- anteil an der Einkom- mensteuer	Gewerbe- steuer- umlage	Steuer- einnahme- kraft	Einwohner	Amtlicher Gemeinde- schlüssel
insgesamt	darunter							
	Grund- steuer B	Gewerbe- steuer	DM je Einwohner					
212,85	106,28	57,91	3,29	128,11	7,47	336,78	537	15370001
149,11	88,62	8,59	2,88	103,05	1,11	253,93	215	15370002
234,04	128,99	52,41	5,78	92,95	6,76	326,02	423	15370003
238,14	108,75	73,75	22,32	132,54	10,08	382,92	340	15370004
301,41	111,78	165,46	48,81	122,73	21,34	451,61	1 014	15370005
260,08	140,52	112,20	31,55	103,54	14,64	380,53	3 090	15370006
240,82	156,91	48,79	22,30	138,18	6,29	395,01	487	15370007
159,69	95,05	12,03	15,53	79,92	1,55	253,60	483	15370008
252,26	122,22	119,69	34,38	102,61	15,43	373,81	1 969	15370009
235,89	100,44	22,73	6,27	88,49	2,93	327,72	202	15370010
179,44	97,41	61,42	10,94	87,66	7,92	270,11	706	15370011
195,22	98,87	13,26	4,34	77,87	1,71	275,72	163	15370012
204,31	104,95	43,92	24,78	83,53	5,66	306,96	361	15370013
149,95	88,12	14,42	9,40	104,64	1,86	262,12	309	15370014
155,69	111,15	14,36	6,67	133,10	1,85	293,61	371	15370015
145,33	100,88	15,00	0,18	45,75	1,93	189,32	165	15370016
348,45	137,62	201,89	33,36	144,45	26,03	500,23	926	15370017
342,64	139,85	165,67	39,12	115,14	21,36	475,54	680	15370018
799,16	110,08	625,03	22,22	83,86	80,59	824,65	502	15370019
273,66	127,50	100,47	23,45	132,84	12,95	417,00	971	15370020
358,49	153,38	137,96	208,63	104,18	17,79	653,51	372	15370021
180,23	115,98	10,16	1,73	90,92	1,31	271,58	451	15370022
237,44	128,48	70,29	23,45	115,13	9,06	366,96	2 143	15370023
234,87	166,37	3,49	0,39	62,92	0,90	297,28	151	15370024
182,49	103,58	22,84	3,46	111,52	2,95	294,53	464	15370025
206,67	110,01	57,44	12,43	101,70	7,41	313,40	569	15370026
268,67	89,29	136,43	19,79	123,29	17,59	394,16	452	15370027
361,26	142,18	166,45	45,20	115,36	21,46	500,36	819	15370028
705,37	207,50	493,93	64,12	124,19	63,85	829,82	12 277	15370029
180,06	94,37	9,00	3,43	113,72	1,16	296,06	176	15370030
205,58	63,45	10,79	-	69,45	1,40	273,63	73	15370031
101,12	81,13	-20,59	7,40	83,62	-2,66	194,80	225	15370032
189,89	103,18	14,43	0,20	108,73	1,86	296,96	220	15370033
291,06	97,52	34,31	4,03	96,98	4,42	387,65	333	15370034
319,71	102,35	163,97	8,40	123,84	21,14	430,81	786	15370035
198,44	124,25	20,43	11,73	58,93	2,64	266,46	137	15370036
184,66	102,90	22,28	4,29	99,35	2,87	285,43	302	15370038
191,15	151,37	11,11	9,17	147,27	1,43	346,16	294	15370039
522,85	117,41	359,34	28,48	122,44	46,33	627,44	637	15370040
240,09	106,99	118,06	16,93	135,78	15,22	377,57	1 244	15370041
182,93	108,64	49,25	8,09	122,18	6,35	306,85	812	15370042
202,91	118,40	20,07	2,70	112,52	2,59	315,55	278	15370043
478,77	117,07	307,27	20,97	94,21	39,62	554,34	454	15370044
213,13	119,72	32,07	4,00	63,29	4,13	276,28	232	15370045
186,17	90,05	23,97	16,84	85,44	3,09	285,36	407	15370046
235,11	85,20	111,08	9,81	98,52	14,32	329,11	332	15370047
347,82	120,01	172,95	15,27	100,02	22,30	440,81	306	15370048
221,08	119,42	81,48	18,97	149,41	10,51	378,95	655	15370049

**noch 9. Realsteueraufbringungskraft, Gemeindeanteile, Gewerbesteuerumlage und Steuereinnahmekraft der**

 Regierungsbezirk Magdeburg  
 Altmarkkreis Salzwedel

Amtlicher Gemeinde- schlüssel	Kreisangehörige Gemeinden	Realsteueraufbringungskraft			Gemeinde- anteil an der Umsatz- steuer	Gemeinde- anteil an der Einkom- mensteuer	Gewerbe- steuer- umlage	Steuer- einnahme- kraft
		insgesamt	darunter					
			Grund- steuer B	Gewerbe- steuer				
1 000 DM								
15370050	Kahrstedt	49	24	8	1	19	1	68
15370051	Kakerbeck	223	131	59	58	110	8	383
15370052	Kalbe (Milde), Stadt	1 400	379	987	205	427	131	1 901
15370053	Kassieck	35	22	2	2	19	0	56
15370054	Kaulitz	38	21	3	0	16	0	53
15370055	Kerkau	102	24	64	1	20	8	114
15370056	Kläden	50	28	8	3	20	1	73
15370057	Kleinau	361	88	240	62	79	31	471
15370058	Klein Gartz	36	20	5	0	20	1	55
15370059	Klötze, Stadt	4 072	953	3 078	352	781	397	4 808
15370060	Kloster Neuendorf	125	50	65	6	68	8	191
15370061	Köckte	88	45	21	5	42	3	132
15370062	Kuhfelde	83	55	14	1	67	2	149
15370063	Kunrau	185	87	67	22	119	9	317
15370064	Kusey	558	149	389	51	130	50	688
15370065	Lagendorf	109	62	3	2	50	0	161
15370066	Langenapel	33	21	5	1	32	1	66
15370067	Leppin	79	45	11	10	31	1	119
15370068	Letzlingen	265	250	-2	57	378	-0	700
15370069	Liesten	64	33	13	1	25	2	88
15370070	Lindstedt	106	60	10	21	71	1	197
15370071	Lüdelsen	47	30	4	19	43	1	109
15370072	Mahlsdorf	106	46	41	4	44	5	147
15370073	Mechau	707	74	620	211	19	80	857
15370074	Mehmke	71	33	14	4	39	2	113
15370075	Mellin	44	29	4	0	20	1	64
15370076	Mieste	825	287	499	71	343	64	1 174
15370077	Miesterhorst	397	96	271	16	68	35	446
15370078	Nettgau	69	33	10	1	36	1	104
15370079	Neuekrug	41	15	3	-	14	0	54
15370080	Neuendorf	123	73	14	7	63	2	191
15370081	Neuendorf am Damm	123	22	78	8	18	10	139
15370082	Neuferchau	69	46	13	2	40	2	109
15370083	Neulingen	19	12	1	1	10	0	30
15370084	Osterwohle	141	69	33	13	57	4	207
15370085	Packebusch	83	44	13	4	48	2	133
15370086	Peckfitz	37	28	2	3	26	0	65
15370087	Potzehne	88	25	48	3	26	6	111
15370088	Pretzier	421	175	223	47	150	29	589
15370089	Püggen	21	10	1	0	5	0	26
15370090	Rademin	51	29	2	2	13	0	66
15370091	Riebau	68	38	4	2	37	0	107
15370092	Ristedt	48	26	8	3	28	1	79
15370093	Röwitz	77	33	21	1	14	3	89
15370094	Rohrberg	103	65	20	5	71	3	176
15370095	Roxförde	39	20	9	3	25	1	66
15370096	Sachau	27	16	2	0	12	0	39
15370097	Salzwedel, Stadt	12 610	3 384	9 196	1 382	3 061	1 186	15 867

## Kreisangehörigen Gemeinden im Jahr 2000 - in 1 000 DM und DM je Einwohner

Regierungsbezirk Magdeburg  
Altmarkkreis Salzwedel

Realsteueraufbringungskraft			Gemeinde- anteil an der Umsatz- steuer	Gemeinde- anteil an der Einkom- mensteuer	Gewerbe- steuer- umlage	Steuer- einnahme- kraft	Einwohner	Amtlicher Gemeinde- schlüssel
insgesamt	darunter							
	Grund- steuer B	Gewerbe- steuer	DM je Einwohner					
176,57	87,23	30,91	4,29	68,96	3,99	245,83	275	15370050
228,94	134,94	60,66	59,89	113,20	8,40	393,63	974	15370051
450,25	121,86	317,52	65,87	137,29	42,22	611,19	3 110	15370052
150,27	95,45	6,78	9,91	79,58	0,88	238,89	235	15370053
180,12	101,18	13,02	0,99	76,18	1,68	255,61	209	15370054
447,24	103,77	278,57	2,84	86,63	35,92	500,80	228	15370055
187,67	105,27	28,02	10,68	75,24	3,61	269,98	269	15370056
497,77	121,80	330,17	84,77	108,42	42,57	648,38	726	15370057
212,87	115,08	31,83	0,52	114,85	4,11	324,13	171	15370058
694,87	162,65	525,17	60,06	133,31	67,72	820,52	5 860	15370059
242,46	97,01	125,35	11,80	132,45	16,16	370,55	516	15370060
197,42	101,05	47,40	11,90	93,21	6,11	296,41	446	15370061
167,62	111,42	28,13	1,88	135,36	3,63	301,23	493	15370062
183,48	86,18	66,67	22,24	117,92	8,60	315,05	1 006	15370063
580,37	155,22	404,87	52,59	134,77	52,20	715,53	961	15370064
192,39	109,66	4,89	2,85	87,78	0,63	282,38	569	15370065
116,83	73,83	17,61	3,10	112,79	2,27	230,46	285	15370066
173,82	99,16	23,42	21,67	67,46	3,02	259,93	457	15370067
164,23	154,86	-1,27	35,25	234,70	-0,16	434,35	1 612	15370068
191,60	100,40	38,67	2,04	74,99	4,98	263,64	333	15370069
154,58	87,90	15,16	30,33	102,72	1,95	285,68	688	15370070
166,59	105,84	15,29	68,65	153,02	1,97	386,29	281	15370071
271,99	117,50	106,21	9,23	112,17	13,70	379,70	388	15370072
2 668,91	279,60	2 338,27	796,23	71,85	301,49	3 235,49	265	15370073
221,13	102,51	41,83	13,05	120,56	5,39	349,35	323	15370074
176,35	114,60	16,69	0,18	81,26	2,15	255,64	250	15370075
332,91	115,74	201,61	28,76	138,46	26,00	474,14	2 477	15370076
532,42	128,23	364,15	21,44	91,23	46,95	598,14	745	15370077
187,63	89,08	26,67	1,77	96,90	3,44	282,86	367	15370078
185,94	70,58	13,96	-	63,96	1,80	248,10	219	15370079
197,18	116,64	22,11	10,52	101,73	2,85	306,58	622	15370080
461,08	83,07	293,34	31,69	69,32	37,82	524,26	266	15370081
158,89	105,55	31,13	4,32	92,62	4,01	251,82	433	15370082
174,04	105,25	12,78	11,12	88,08	1,65	271,60	110	15370083
249,09	121,23	58,29	23,21	100,14	7,51	364,93	567	15370084
196,96	105,06	30,27	8,68	114,44	3,90	316,18	421	15370085
233,00	178,83	10,18	15,95	163,28	1,31	410,92	158	15370086
311,17	89,58	169,68	12,24	91,69	21,88	393,22	283	15370087
301,92	125,57	159,82	33,88	107,45	20,61	422,65	1 393	15370088
363,26	168,95	10,29	0,26	91,57	1,33	453,76	57	15370089
219,07	126,11	9,55	9,53	57,62	1,23	284,99	232	15370090
203,38	114,06	11,47	7,15	111,86	1,48	320,91	332	15370091
183,77	101,45	31,70	12,99	108,20	4,09	300,87	261	15370092
356,83	155,48	96,32	6,03	64,28	12,42	414,72	215	15370093
168,43	106,71	32,04	8,31	115,36	4,13	287,96	612	15370094
157,89	80,83	37,23	13,19	99,03	4,80	265,31	248	15370095
174,26	99,41	13,43	1,70	77,75	1,85	251,87	156	15370096
614,19	164,83	447,87	67,30	149,06	57,77	772,78	20 532	15370097

**noch 9. Realsteueraufbringungskraft, Gemeindeanteile, Gewerbesteuerumlage und Steuereinnahmekraft der**

 Regierungsbezirk Magdeburg  
 Altmarkkreis Salzwedel

Amtlicher Gemeinde- schlüssel	Kreisangehörige Gemeinden	Realsteueraufbringungskraft			Gemeinde- anteil an der Umsatz- steuer	Gemeinde- anteil an der Einkom- mensteuer	Gewerbe- steuer- umlage	Steuer- einnahme- kraft
		insgesamt	darunter					
			Grund- steuer B	Gewerbe- steuer				
1 000 DM								
15370098	Sanne-Kerkuhn	62	32	5	2	26	1	91
15370099	Schenkenhorst	46	25	7	2	16	1	62
15370100	Schrampe	72	44	15	7	25	2	102
15370101	Schwiesau	141	38	88	7	50	11	187
15370102	Seebenau	170	66	77	11	64	10	235
15370103	Seethen	31	15	1	1	17	0	48
15370104	Sichau	34	25	-5	1	21	-1	57
15370105	Siedenlangenbeck	354	61	266	20	55	34	395
15370106	Solpke	98	52	28	12	87	4	193
15370107	Stappenbeck	137	48	71	5	37	8	171
15370108	Steimke	71	23	28	3	40	4	111
15370109	Steinitz	755	101	646	40	53	83	765
15370110	Tangeln	172	143	8	7	53	1	231
15370111	Thielbeer	40	16	14	1	10	2	49
15370112	Tylsen	28	16	2	0	15	0	43
15370113	Valfitz	38	21	2	2	11	0	51
15370114	Vienau	83	45	4	1	44	1	127
15370115	Vissum	51	26	3	1	22	0	73
15370116	Wallstawe	97	51	22	9	73	3	176
15370117	Wannefeld	116	29	71	5	44	9	156
15370118	Wenze	141	67	35	5	59	5	200
15370119	Wernstedt	54	29	11	0	18	1	71
15370120	Wieblitz-Eversdorf	84	35	30	10	31	4	121
15370121	Wiepke	37	26	6	1	27	1	65
15370122	Winkelstedt	59	30	5	5	28	1	91
15370123	Winterfeld	403	72	293	54	69	38	488
15370124	Zethlingen	63	34	4	3	29	1	95
15370125	Zichtau	85	32	41	2	33	5	114
15370126	Ziemendorf	29	17	3	1	17	0	47

## Kreisangehörigen Gemeinden im Jahr 2000 - in 1 000 DM und DM je Einwohner

Regierungsbezirk Magdeburg  
Altmarkkreis Salzwedel

Realsteueraufbringungskraft			Gemeinde- anteil an der Umsatz- steuer	Gemeinde- anteil an der Einkom- mensteuer	Gewerbe- steuer- umlage	Steuer- einnahme- kraft	Einwohner	Amtlicher Gemeinde- schlüssel
insgesamt	darunter							
	Grund- steuer B	Gewerbe- steuer						
DM je Einwohner								
192,21	99,79	16,26	7,62	81,11	2,10	278,84	325	15370098
250,86	138,49	39,99	9,47	87,07	5,15	342,25	182	15370099
225,71	137,02	48,04	20,51	77,69	5,48	318,44	319	15370100
350,96	94,66	218,75	18,40	123,31	28,21	464,46	402	15370101
264,15	102,86	120,48	17,60	99,98	15,53	366,20	643	15370102
172,12	83,89	6,38	4,94	92,73	0,82	268,96	179	15370103
145,22	105,52	-23,36	5,33	91,08	-3,01	244,65	235	15370104
698,07	120,03	523,68	39,94	108,81	67,52	779,29	507	15370105
156,84	82,51	44,83	19,62	138,79	5,78	309,47	625	15370106
360,51	125,02	187,08	13,03	96,55	21,11	448,98	380	15370107
189,21	61,16	75,40	8,80	107,35	9,72	295,64	375	15370108
1 603,62	214,01	1 371,30	84,86	112,34	176,82	1 624,00	471	15370109
411,34	341,01	19,68	16,99	126,49	2,54	552,29	418	15370110
222,07	86,95	79,57	4,91	57,79	10,26	274,51	180	15370111
203,88	117,71	16,54	0,53	108,60	2,13	310,88	139	15370112
212,79	116,46	12,02	10,24	64,92	1,55	286,41	177	15370113
180,95	97,25	9,26	2,63	94,70	1,19	277,08	460	15370114
189,75	97,74	12,40	2,69	82,11	1,60	272,96	268	15370115
188,57	99,51	43,39	17,74	141,60	5,59	342,32	515	15370116
385,32	94,91	236,77	16,01	145,84	30,53	516,65	301	15370117
224,63	106,24	55,66	7,73	93,01	7,18	318,20	629	15370118
233,44	126,88	45,91	1,97	77,86	5,92	307,35	232	15370119
275,00	112,56	99,15	31,49	100,67	12,79	394,38	307	15370120
161,11	111,30	24,52	6,41	118,21	3,16	282,57	230	15370121
184,31	93,44	14,26	16,12	86,45	1,84	285,04	321	15370122
584,75	104,70	424,96	78,74	99,74	54,79	708,43	689	15370123
171,22	90,70	11,66	8,01	78,76	1,51	256,47	370	15370124
288,13	107,63	139,96	5,71	112,66	18,05	388,45	294	15370125
123,54	71,14	10,76	5,25	73,20	1,39	200,59	236	15370126

## 10. Realsteuerhebesätze der Kreisangehörigen Gemeinden in den Jahren 1999 und 2000

Amtlicher Gemeinde- schlüssel	Kreisfreie Städte	Grundsteuer A		Grundsteuer B		Gewerbesteuer	
		1999	2000	1999	2000	1999	2000
		%					
15101000	Dessau, Stadt	220	250	400	450	380	420
15202000	Halle (Saale), Stadt	250	250	390	390	400	400
15303000	Magdeburg, Landeshauptstadt	250	250	450	450	420	450

**noch 10. Realsteuerhebesätze der Kreisangehörigen Gemeinden in den Jahren 1999 und 2000**

 Regierungsbezirk Dessau  
 Landkreis Anhalt-Zerbst

Amtlicher Gemeinde- schlüssel	Kreisangehörige Gemeinden	Grundsteuer A		Grundsteuer B		Gewerbsteuer	
		1999	2000	1999	2000	1999	2000
		%					
15151001	Bias	300	300	300	300	300	300
15151002	Bornum	250	250	300	300	200	200
15151003	Bräsen	300	300	300	300	300	300
15151004	Brambach	300	300	300	300	300	300
15151005	Brandhorst	250	250	300	300	300	300
15151006	Buhlendorf	200	200	300	300	310	310
15151007	Buko	300	350	300	350	300	300
15151008	Cobbelsdorf	300	300	300	300	300	300
15151009	Coswig (Anhalt), Stadt	250	250	320	320	300	320
15151010	Deetz	250	250	350	350	310	310
15151011	Dobritz	200	300	310	350	270	350
15151012	Dornburg	300	300	300	300	300	300
15151013	Düben	300	300	300	300	300	300
15151014	Gehrden	300	300	300	300	300	300
15151015	Gödnitz	500	500	300	300	300	300
15151016	Gohrau	300	300	300	300	300	300
15151017	Griebo	250	300	320	350	300	350
15151018	Griesen	250	250	300	300	300	300
15151019	Grimme	200	200	300	300	300	300
15151020	Güterglück	300	300	300	300	300	300
15151021	Hobeck	260	260	300	300	300	300
15151022	Hohenlepte	300	300	300	300	300	300
15151023	Horstdorf	250	250	300	300	300	300
15151024	Hundeluft	300	300	320	320	300	300
15151025	Jeber-Bergfrieden	300	300	300	300	300	300
15151026	Jütrichau	300	300	300	300	300	300
15151027	Kakau	250	250	300	300	300	300
15151028	Klieken	200	250	300	350	300	350
15151029	Köselitz	450	450	450	450	350	350
15151030	Ladeburg	260	260	300	300	300	300
15151031	Leitzkau	260	260	300	300	300	300
15151032	Leps	300	300	300	300	300	300
15151033	Lindau, Stadt	200	200	300	300	310	310
15151034	Loburg, Stadt	300	350	320	330	320	330
15151035	Lübs	300	300	300	300	300	300
15151037	Luso	300	300	300	300	300	300
15151038	Möllensdorf	200	200	300	300	300	300
15151039	Moritz	300	300	300	300	300	300
15151040	Mühlstedt	300	300	300	300	320	320
15151041	Nedlitz	250	400	350	400	310	400
15151042	Nutha	300	300	300	300	300	300
15151043	Oranienbaum, Stadt	250	250	320	320	310	310
15151044	Polenzko	300	300	300	300	300	300
15151045	Prödel	300	300	300	300	300	300
15151046	Pulspforde	300	300	300	300	300	300
15151047	Ragösen	300	300	300	300	300	300
15151048	Rehsen	250	250	300	300	300	300
15151049	Reuden	200	230	300	330	270	300
15151050	Riesigk	250	250	300	300	300	300
15151051	Rodleben	270	270	320	320	290	290

**noch 10. Realsteuerhebesätze der Kreisangehörigen Gemeinden in den Jahren 1999 und 2000**

 Regierungsbezirk Dessau  
 Landkreis Anhalt-Zerbst

Amtlicher Gemeinde- schlüssel	Kreisangehörige Gemeinden	Grundsteuer A		Grundsteuer B		Gewerbesteuer	
		1999	2000	1999	2000	1999	2000
		%					
15151052	Rosian	260	260	300	300	300	300
15151053	Roßlau (Elbe), Stadt	220	220	350	350	310	330
15151054	Schweinitz	260	260	320	320	320	320
15151055	Senst	200	200	300	300	300	300
15151056	Serno	300	300	300	300	300	300
15151057	Stackelitz	300	300	300	300	300	300
15151058	Steutz	300	300	300	300	300	300
15151059	Straguth	200	200	300	300	300	300
15151060	Streetz	370	390	370	390	370	390
15151061	Thießen	300	300	350	350	300	300
15151062	Vockerode	300	300	320	320	320	320
15151063	Waltemienburg	300	300	300	300	300	300
15151064	Wörlitz, Stadt	300	330	320	330	320	330
15151065	Wörpen	300	300	320	320	300	300
15151066	Zeppernick	260	260	300	300	300	300
15151067	Zerbst, Stadt	200	200	320	320	320	320
15151068	Zernitz	250	250	350	350	310	180
15151069	Zieko	300	300	300	300	300	300



**noch 10. Realsteuerhebesätze der Kreisangehörigen Gemeinden in den Jahren 1999 und 2000**

 Regierungsbezirk Dessau  
 Landkreis Bernburg

Amtlicher Gemeinde- schlüssel	Kreisangehörige Gemeinden	Grundsteuer A		Grundsteuer B		Gewerbsteuer	
		1999	2000	1999	2000	1999	2000
		%					
15153001	Aderstedt	300	300	300	300	300	300
15153002	Alsleben (Saale), Stadt	300	300	350	350	300	300
15153003	Baalberge	250	250	350	350	350	350
15153004	Beesenlaublingen	300	300	300	300	300	300
15153005	Belleben	300	300	300	300	300	300
15153006	Bernburg (Saale), Stadt	250	250	320	320	330	330
15153007	Biendorf	300	300	310	310	300	300
15153008	Cörmigk	250	300	350	400	350	350
15153009	Edlau	240	240	300	300	350	350
15153010	Gerbitz	255	266	330	330	316	322
15153011	Gerlebogk	250	250	300	300	400	400
15153012	Golbitz	290	290	300	300	290	290
15153013	Gröna	300	300	300	300	300	300
15153014	Güsten, Stadt	240	240	300	300	310	310
15153015	Ilberstedt	250	265	300	345	310	346
15153016	Könnern, Stadt	290	290	300	300	290	290
15153017	Latdorf	255	266	330	330	316	322
15153018	Lebendorf	290	290	300	300	290	290
15153019	Neugattersleben	255	266	330	330	316	322
15153020	Nienburg (Saale), Stadt	255	266	330	330	316	322
15153021	Peißen	200	200	400	400	300	300
15153022	Plötzkau	300	300	300	300	300	300
15153023	Pobzig	255	266	330	330	316	316
15153024	Poley	300	300	350	350	300	300
15153025	Preußlitz	300	300	400	400	350	350
15153026	Schackstedt	300	300	300	300	300	300
15153027	Strenznaundorf	300	300	300	300	300	300
15153029	Wedlitz	240	266	330	330	300	316
15153030	Wiendorf	300	300	300	300	400	400
15153031	Wohlsdorf	300	350	319	350	300	300
15153032	Zickeritz	290	290	300	300	300	300

**noch 10. Realsteuerhebesätze der Kreisangehörigen Gemeinden in den Jahren 1999 und 2000**

 Regierungsbezirk Dessau  
 Landkreis Bitterfeld

Amtlicher Gemeinde- schlüssel	Kreisangehörige Gemeinden	Grundsteuer A		Grundsteuer B		Gewerbsteuer	
		1999	2000	1999	2000	1999	2000
		%					
15154001	Altjeßnitz	200	200	300	300	300	300
15154002	Bitterfeld, Stadt	300	300	360	360	360	360
15154003	Bobbau	200	200	300	300	300	300
15154004	Brehna, Stadt	225	225	305	305	300	300
15154005	Burgkernitz	400	400	300	300	350	350
15154006	Friedersdorf	260	260	315	315	275	300
15154007	Glebitzsch	250	250	300	300	300	300
15154008	Götnitz	240	240	300	300	200	200
15154009	Gossa	200	200	300	300	300	300
15154010	Greppin	200	200	350	350	300	300
15154011	Gröbern	200	200	300	300	300	300
15154012	Großzöberitz	200	200	300	300	300	300
15154013	Heideloh	250	250	300	300	300	300
15154014	Holzweißig	200	200	300	300	310	310
15154015	Jeßnitz, Stadt	200	200	300	300	300	300
15154016	Krina	200	200	300	300	300	300
15154017	Löberitz	250	250	320	320	225	250
15154018	Marke	200	200	300	300	300	300
15154019	Mühlbeck	200	200	300	300	300	300
15154020	Muldenstein	200	200	300	300	300	300
15154021	Petersroda	200	200	300	300	300	300
15154022	Plodda	200	200	300	300	350	350
15154023	Pouch	200	200	300	300	300	300
15154024	Quetzdölsdorf	300	300	300	300	250	250
15154025	Raguhn, Stadt	200	260	300	320	300	320
15154026	Ramsin	220	220	300	300	300	300
15154027	Renneritz	250	265	320	325	320	325
15154028	Retzau	200	200	300	300	300	300
15154030	Rödgen	230	230	300	300	280	280
15154031	Rösa	200	200	300	300	350	350
15154032	Roitzsch	200	200	300	300	300	300
15154033	Salzfurkapelle	200	200	300	300	300	300
15154034	Sandersdorf	220	300	300	300	290	290
15154035	Schierau	300	300	300	300	250	250
15154036	Schlaitz	200	200	300	300	350	350
15154037	Schrenz	200	200	300	300	250	250
15154038	Schwemsal	220	220	300	300	320	320
15154039	Spören	250	250	310	310	300	300
15154040	Stumsdorf	200	200	300	300	250	250
15154041	Thalheim	250	250	330	330	330	330
15154042	Thurland	200	200	300	300	200	200
15154043	Tornau vor der Heide	200	200	300	300	200	200
15154044	Wolfen, Stadt	200	200	380	380	330	330
15154045	Zörbig, Stadt	200	200	300	300	300	300
15154046	Zscherndorf	300	300	300	300	300	300

**noch 10. Realsteuerhebesätze der Kreisangehörigen Gemeinden in den Jahren 1999 und 2000**

 Regierungsbezirk Dessau  
 Landkreis Köthen

Amtlicher Gemeinde- schlüssel	Kreisangehörige Gemeinden	Grundsteuer A		Grundsteuer B		Gewerbesteuer	
		1999	2000	1999	2000	1999	2000
		%					
15159001	Aken (Elbe), Stadt	300	300	400	400	320	320
15159002	Arensdorf	250	250	300	300	314	314
15159003	Baasdorf	240	240	300	300	320	320
15159004	Chörau	350	350	300	300	350	350
15159005	Cösitz	270	270	350	350	300	300
15159006	Cosa	230	230	320	320	250	250
15159007	Diebzig	300	300	350	350	320	320
15159008	Dohndorf	250	250	300	350	350	350
15159009	Dornbock	350	350	350	350	300	300
15159010	Drosa	250	300	350	350	350	350
15159011	Edderitz	280	280	300	300	300	300
15159012	Elsnigk	250	250	300	300	300	300
15159013	Fraßdorf	300	300	400	400	350	350
15159014	Glauzig	250	250	320	320	330	330
15159015	Gnetsch	270	270	320	320	320	320
15159016	Görzig	200	200	300	300	280	280
15159017	Gröbzig, Stadt	280	280	300	300	300	300
15159018	Großbadegast	380	380	400	400	350	350
15159019	Großpaschleben	250	250	350	350	300	300
15159020	Hinsdorf	300	300	300	300	300	300
15159021	Kleinpaschleben	225	225	325	325	325	325
15159023	Köthen (Anhalt), Stadt	240	240	320	320	330	330
15159024	Libbesdorf	400	400	400	400	400	400
15159025	Libehna	250	250	315	315	315	315
15159026	Löbnitz an der Linde	250	250	300	350	350	350
15159027	Maasdorf	280	280	300	300	300	300
15159028	Meilendorf	400	400	400	400	400	400
15159030	Micheln	330	330	310	330	310	310
15159031	Osternienburg	350	350	350	350	300	300
15159032	Piethen	280	280	300	300	300	300
15159033	Prosigk	300	300	350	350	300	300
15159034	Quellendorf	350	350	400	400	350	350
15159035	Radegast, Stadt	250	250	320	320	320	320
15159036	Reppichau	350	350	300	350	300	300
15159037	Reupzig	400	400	400	400	400	400
15159038	Riesdorf	250	250	320	320	250	250
15159039	Scheuder	350	350	400	400	350	350
15159040	Schortewitz	220	220	320	320	300	300
15159041	Trebbichau an der Fuhne	230	230	320	320	250	250
15159042	Trinum	250	250	350	350	350	350
15159043	Weißandt-Gözlau	270	270	320	320	320	320
15159044	Wieskau	280	280	300	300	300	300
15159045	Wörbzig	200	250	300	350	350	350
15159046	Wülknitz	250	250	350	350	350	350
15159047	Wulfen	350	350	350	350	300	300
15159048	Zabitz	250	250	350	350	350	350
15159049	Zehbitz	200	200	300	300	250	250

**noch 10. Realsteuerhebesätze der Kreisangehörigen Gemeinden in den Jahren 1999 und 2000**

 Regierungsbezirk Dessau  
 Landkreis Wittenberg

Amtlicher Gemeinde- schlüssel	Kreisangehörige Gemeinden	Grundsteuer A		Grundsteuer B		Gewerbsteuer	
		1999	2000	1999	2000	1999	2000
		%					
15171001	Abtsdorf	200	200	300	300	250	250
15171002	Annaburg, Stadt	200	200	300	300	300	300
15171004	Ateritz	300	300	300	300	300	300
15171005	Axien	230	230	300	300	300	300
15171006	Bad Schmiedeberg, Stadt	255	275	330	330	320	320
15171008	Bergwitz	220	220	300	300	300	300
15171009	Bethau	200	200	300	300	300	300
15171010	Boßdorf	250	250	300	300	250	250
15171011	Bülzig	200	200	300	300	150	150
15171012	Busckuhnsdorf	200	200	300	300	250	250
15171013	Dabrun	300	300	300	325	300	300
15171014	Dietrichsdorf	250	250	300	300	250	250
15171015	Dorna	300	300	300	325	300	322
15171017	Elster (Elbe)	200	200	300	300	300	300
15171018	Eutzsch	300	300	319	319	316	316
15171019	Gadegast	200	200	300	300	300	300
15171020	Gentha	200	200	300	300	300	300
15171021	Globig-Bleddin	250	250	300	300	250	250
15171023	Gräfenhainichen, Stadt	220	266	300	327	300	300
15171024	Groß Naundorf	200	200	300	300	300	300
15171025	Holzdorf	200	200	300	300	250	250
15171026	Jessen (Elster), Stadt	246	250	310	310	310	310
15171027	Jüdenberg	300	300	350	350	300	300
15171028	Kemberg, Stadt	300	300	310	310	320	320
15171030	Kleinkorga	200	200	300	300	250	250
15171031	Klöden	200	200	300	300	300	300
15171032	Korgau	250	250	300	300	250	250
15171033	Kropstädt	200	200	300	300	250	250
15171034	Labrun	250	250	300	300	300	300
15171035	Lebien	225	225	300	300	300	300
15171036	Leetza	200	200	300	300	250	250
15171038	Linda (Elster)	200	250	300	300	250	250
15171039	Listerfehrda	200	200	300	300	300	300
15171040	Löben	200	200	300	300	250	250
15171041	Mellnitz	200	200	300	300	300	300
15171042	Meuro	250	250	300	300	250	250
15171043	Mochau	215	215	300	300	300	300
15171044	Möhlau	200	200	300	300	400	400
15171045	Mönchenhöfe	200	200	300	300	250	250
15171046	Morxdorf	200	200	300	300	300	300
15171047	Mühlanger	200	266	300	327	250	322
15171048	Naundorf bei Seyda	200	200	300	300	300	300
15171049	Neuerstadt	200	200	250	250	250	250
15171050	Nudersdorf	300	300	300	300	200	250
15171051	Plossig	225	225	300	300	210	210
15171052	Premsendorf	200	200	300	300	250	250
15171053	Prettin, Stadt	230	230	300	300	300	300
15171054	Pretzsch (Elbe), Stadt	200	200	300	300	300	300
15171055	Priesitz	200	200	300	300	300	300
15171056	Purzien	200	200	300	300	300	300

**noch 10. Realsteuerhebesätze der Kreisangehörigen Gemeinden in den Jahren 1999 und 2000**

 Regierungsbezirk Dessau  
 Landkreis Wittenberg

Amtlicher Gemeinde- schlüssel	Kreisangehörige Gemeinden	Grundsteuer A		Grundsteuer B		Gewerbsteuer	
		1999	2000	1999	2000	1999	2000
		%					
15171057	Rackith	300	300	300	300	300	300
15171058	Rade	200	200	300	300	300	300
15171059	Radis	220	220	300	300	300	300
15171060	Rahnsdorf	200	200	300	300	250	250
15171061	Reicho	200	200	300	300	250	250
15171062	Rotta	220	220	300	300	300	300
15171064	Schköna	220	220	300	300	300	300
15171065	Schleesen	220	220	350	350	350	350
15171066	Schmilkendorf	215	215	300	300	300	300
15171067	Schnellin	255	255	310	310	250	250
15171068	Schützberg	200	200	300	300	300	300
15171069	Selbitz	220	220	300	300	300	300
15171070	Seyda, Stadt	200	270	300	330	300	300
15171071	Söllichau	250	250	300	300	250	250
15171072	Straach	200	220	300	300	230	250
15171073	Tornau	220	220	300	300	280	280
15171074	Trebitz	200	200	300	300	250	250
15171075	Uthausen	220	220	300	300	300	300
15171076	Wartenburg	300	300	319	319	316	316
15171077	Wittenberg, Lutherstadt	200	200	330	330	344	345
15171078	Zahna, Stadt	200	200	300	300	300	300
15171079	Zemnick	250	250	300	300	300	300
15171080	Zörnigall	200	200	300	300	250	250
15171081	Zschornowitz	200	200	300	300	300	300

**noch 10. Realsteuerhebesätze der Kreisangehörigen Gemeinden in den Jahren 1999 und 2000**

 Regierungsbezirk Halle  
 Burgenlandkreis

Amtlicher Gemeinde- schlüssel	Kreisangehörige Gemeinden	Grundsteuer A		Grundsteuer B		Gewerbsteuer	
		1999	2000	1999	2000	1999	2000
		%					
15256001	Abtlöbnitz	350	350	350	350	350	350
15256002	Altenroda	300	300	300	300	300	300
15256003	Bad Bibra, Stadt	300	300	310	330	320	320
15256004	Bad Kösen, Stadt	250	350	350	450	350	350
15256005	Balgstädt	250	250	300	300	300	300
15256006	Baumersroda	300	300	300	300	300	300
15256007	Bergisdorf	200	200	300	300	400	300
15256008	Billroda	300	300	300	300	300	300
15256009	Bornitz	250	250	330	330	400	400
15256010	Breitenbach	200	200	300	300	400	400
15256011	Bröckkau	300	300	400	400	400	300
15256012	Bucha	300	300	300	300	200	200
15256013	Burgholzhausen	300	300	300	300	300	300
15256014	Burgscheidungen	300	300	300	300	300	300
15256015	Burkersroda	340	340	300	300	300	300
15256016	Casekirchen	300	300	300	300	300	300
15256017	Crölpa-Löbschütz	300	300	300	300	300	300
15256018	Deuben	240	240	300	300	300	300
15256019	Döbris	240	240	300	300	300	300
15256020	Döschwitz	250	250	320	320	350	350
15256021	Draschwitz	220	220	330	330	350	350
15256022	Droßdorf	300	300	400	400	300	300
15256023	Droyßig	300	300	300	300	400	400
15256024	Ebersroda	200	200	300	300	300	300
15256025	Eckartsberga, Stadt	300	300	300	300	300	300
15256027	Freyburg (Unstrut), Stadt	300	300	300	300	300	300
15256028	Geußnitz	300	300	400	400	300	300
15256029	Gieckau	300	300	300	300	300	300
15256030	Gleina	300	300	300	300	300	300
15256031	Göbitz	300	300	300	300	400	400
15256032	Görschen	300	300	300	300	300	300
15256033	Goldschau	300	300	315	315	315	315
15256034	Golzen	300	300	300	300	300	300
15256035	Grana	200	200	300	300	400	400
15256036	Größnitz	300	300	300	300	300	300
15256037	Haynsburg	250	250	300	300	400	350
15256038	Herrengosserstedt	300	300	300	300	300	300
15256039	Heuckewalde	300	300	400	400	290	290
15256040	Hirschroda	300	300	300	300	300	300
15256041	Janisroda	350	350	350	350	350	350
15256042	Kahlwinkel	300	300	300	300	300	300
15256043	Karsdorf	250	250	300	300	300	300
15256044	Kayna	300	300	400	400	300	300
15256045	Kirchscheidungen	300	300	300	300	300	300
15256046	Kleinhelmsdorf	300	300	300	300	300	300
15256048	Klosterhäseler	300	300	300	300	350	350
15256049	Könderitz	300	300	300	300	300	300
15256050	Kretzschau	230	230	330	330	350	350
15256051	Langendorf	250	250	300	300	300	300
15256052	Laucha an der Unstrut, Stadt	300	300	320	320	300	300

**noch 10. Realsteuerhebesätze der Kreisangehörigen Gemeinden in den Jahren 1999 und 2000**

 Regierungsbezirk Halle  
 Burgenlandkreis

Amtlicher Gemeinde- schlüssel	Kreisangehörige Gemeinden	Grundsteuer A		Grundsteuer B		Gewerbesteuer	
		1999	2000	1999	2000	1999	2000
		%					
15256053	Leislau	300	300	300	300	300	300
15256054	Löbitz	300	300	300	330	300	325
15256055	Lossa	300	300	300	300	300	300
15256056	Luckenau	240	240	300	300	400	400
15256057	Meineweh	300	300	300	300	300	300
15256058	Memleben	300	300	300	350	260	260
15256059	Mertendorf	300	300	300	300	300	300
15256060	Möllern	300	300	300	300	300	300
15256061	Molau	300	300	300	300	300	300
15256062	Naumburg (Saale), Stadt	230	230	330	330	330	330
15256063	Nebra (Unstrut), Stadt	270	270	300	300	300	300
15256064	Nonnewitz	240	240	300	300	300	300
15256065	Osterfeld, Stadt	300	300	300	300	300	300
15256066	Pödelist	300	300	300	300	300	300
15256067	Pretzsch	300	300	300	300	400	300
15256068	Prießnitz	350	350	350	350	350	350
15256069	Profen	220	220	330	330	300	300
15256070	Rehmsdorf	300	300	300	300	200	200
15256071	Reinsdorf	300	300	300	300	200	250
15256072	Reuden	220	220	340	340	300	300
15256073	Saubach	300	300	300	300	300	300
15256074	Schellbach	200	200	300	300	400	400
15256075	Schleberoda	300	300	300	300	300	300
15256076	Schönburg	300	300	300	300	300	300
15256077	Spielberg	300	300	300	300	300	300
15256078	Spora	300	300	300	300	320	320
15256079	Steinburg	300	300	300	300	300	300
15256080	Stößen, Stadt	300	300	350	350	320	320
15256081	Taugwitz	300	300	300	300	300	300
15256082	Thalwinkel	300	300	300	300	300	300
15256083	Theißen	270	270	310	310	320	310
15256084	Tröglitz	300	300	300	300	300	300
15256085	Tromsdorf	300	300	300	300	300	300
15256086	Unterkaka	300	300	300	300	300	300
15256087	Utenbach	300	300	300	300	300	300
15256088	Waldau	300	300	300	300	300	300
15256089	Wangen	300	300	300	300	300	300
15256090	Weickelsdorf	300	300	300	300	300	300
15256091	Weischütz	300	300	300	300	300	300
15256092	Weißenborn	300	300	300	300	400	400
15256093	Wethau	300	300	300	300	300	300
15256094	Wetterzeube	200	200	300	300	300	300
15256095	Wischroda	300	300	330	330	300	300
15256096	Wittgendorf	300	300	400	400	300	300
15256097	Wohlmirstedt	300	300	300	300	300	300
15256098	Würchwitz	300	300	400	400	400	400
15256100	Zeitz, Stadt	200	200	300	300	380	380
15256101	Zeuchfeld	250	250	300	300	200	200

**noch 10. Realsteuerhebesätze der Kreisangehörigen Gemeinden in den Jahren 1999 und 2000**

 Regierungsbezirk Halle  
 Landkreis Mansfelder Land

Amtlicher Gemeinde- schlüssel	Kreisangehörige Gemeinden	Grundsteuer A		Grundsteuer B		Gewerbsteuer	
		1999	2000	1999	2000	1999	2000
		%					
15260001	Abberode	230	230	300	300	300	300
15260002	Ahlsdorf	240	320	360	390	300	320
15260003	Alterode	300	300	320	320	320	320
15260004	Amsdorf	200	200	300	300	300	300
15260005	Annarode	250	250	315	315	400	400
15260006	Arnstedt	350	350	320	320	300	300
15260007	Aseleben	300	300	300	300	300	300
15260008	Augsdorf	250	250	400	400	230	230
15260009	Benndorf	250	250	315	315	315	315
15260010	Biesenrode	250	250	350	350	300	300
15260011	Bischofrode	250	250	350	350	350	350
15260012	Bornstedt	250	270	350	380	350	400
15260013	Bräunrode	250	250	320	320	300	300
15260014	Braunschwende	260	260	350	350	300	300
15260015	Burgsdorf	250	250	350	350	300	300
15260016	Dederstedt	250	250	300	300	350	350
15260017	Eisleben, Lutherstadt	270	270	340	340	350	350
15260018	Erdeborn	200	300	300	350	300	350
15260019	Freist	350	350	350	350	300	300
15260020	Friedeburg (Saale)	350	350	350	350	280	290
15260021	Friedeburgerhütte	320	320	360	360	280	280
15260022	Friesdorf	230	230	300	300	300	300
15260023	Gerbstedt, Stadt	350	350	350	350	280	280
15260024	Gorenzen	200	200	300	300	300	300
15260025	Greifenhagen	300	330	320	360	320	320
15260026	Großörner	250	250	350	350	300	300
15260027	Harkerode	300	300	300	300	320	320
15260028	Hedersleben	300	300	300	300	300	300
15260029	Heiligenthal	350	350	350	350	280	280
15260030	Helbra	240	320	340	390	300	300
15260031	Hergisdorf	240	320	360	390	300	300
15260032	Hermerode	300	300	350	350	300	300
15260033	Hettstedt, Stadt	200	200	300	300	380	380
15260034	Hornburg	300	300	325	325	300	300
15260035	Hübitz	200	200	300	300	230	230
15260036	Ihlewitz	350	350	350	350	280	280
15260037	Klostermansfeld	230	230	310	310	320	320
15260038	Lüttchendorf	300	300	300	300	300	300
15260039	Mansfeld, Stadt	250	250	350	350	300	300
15260040	Möllendorf	200	200	300	300	300	300
15260041	Molmerswende	260	260	350	350	300	300
15260042	Neehausen	280	280	310	310	400	400
15260043	Osterhausen	270	270	300	350	270	350
15260044	Piskaborn	250	250	350	350	300	300
15260045	Polleben	300	300	350	350	300	300
15260046	Quenstedt	320	320	320	320	320	320
15260047	Ritterode	250	250	320	320	380	380
15260048	Ritzgerode	230	250	300	320	300	300
15260049	Röblingen am See	250	300	300	350	300	300
15260050	Rothenschirnbach	260	260	300	300	300	300



**noch 10. Realsteuerhebesätze der Kreisangehörigen Gemeinden in den Jahren 1999 und 2000**

 Regierungsbezirk Halle  
 Landkreis Mansfelder Land

Amtlicher Gemeinde- schlüssel	Kreisangehörige Gemeinden	Grundsteuer A		Grundsteuer B		Gewerbesteuer	
		1999	2000	1999	2000	1999	2000
		%					
15260051	Rottelsdorf	265	265	350	350	300	300
15260052	Sandersleben, Stadt	230	230	330	330	330	330
15260053	Schmalzerode	250	250	350	350	350	350
15260054	Seeburg	300	300	300	300	300	300
15260055	Siebigerode	300	350	360	380	360	380
15260056	Siersleben	250	265	315	330	230	325
15260057	Stangerode	300	300	320	320	320	320
15260058	Stedten	300	300	300	300	400	400
15260059	Sylda	350	350	320	320	320	320
15260060	Ulzigerode	350	350	350	350	300	300
15260061	Unterrißdorf	300	325	300	350	300	325
15260062	Vatterode	230	230	330	330	300	300
15260063	Volkstedt	260	320	330	390	320	350
15260064	Walbeck	300	300	315	315	300	300
15260065	Wansleben am See	210	210	310	310	300	300
15260066	Welbsleben	250	250	300	300	300	300
15260067	Welfesholz	290	290	320	320	280	280
15260068	Wiederstedt	240	240	340	340	200	200
15260069	Wimmelburg	200	260	300	320	300	320
15260070	Wippra	260	260	350	350	300	300
15260071	Wolferode	250	250	350	350	350	350
15260072	Zabenstedt	350	350	350	350	280	280

**noch 10. Realsteuerhebesätze der Kreisangehörigen Gemeinden in den Jahren 1999 und 2000**

 Regierungsbezirk Halle  
 Landkreis Merseburg-Querfurt

Amtlicher Gemeinde- schlüssel	Kreisangehörige Gemeinden	Grundsteuer A		Grundsteuer B		Gewerbsteuer	
		1999	2000	1999	2000	1999	2000
		%					
15261001	Albersroda	200	200	300	300	300	300
15261002	Alberstedt	300	300	300	300	300	300
15261003	Bad Dürrenberg, Stadt	250	250	300	300	300	300
15261004	Bad Lauchstädt, Stadt	250	300	300	350	300	350
15261005	Barnstädt	290	290	320	320	300	300
15261006	Beuna (Geiseltal)	300	300	330	330	330	330
15261007	Branderoda	250	250	300	300	300	300
15261008	Braunsbedra, Stadt	210	210	305	305	305	305
15261009	Burgliebenau	220	220	320	320	300	300
15261010	Delitz am Berge	250	250	350	350	300	300
15261011	Ermnitz	250	250	360	360	320	320
15261012	Esperstedt	300	300	300	350	300	300
15261013	Farnstädt	300	300	300	300	200	200
15261014	Frankleben	200	200	300	300	350	350
15261015	Friedensdorf	250	250	320	320	250	250
15261017	Geusa	250	250	330	330	350	350
15261018	Grockstädt	300	300	350	350	300	300
15261019	Gröst	250	250	300	300	280	280
15261021	Großkayna	200	200	300	300	300	300
15261022	Günthersdorf	200	200	300	300	300	300
15261023	Horburg-Maßlau	250	250	320	320	320	320
15261024	Klobikau	270	270	320	325	300	322
15261025	Knapendorf	300	300	300	300	290	290
15261026	Kötschlitz	200	200	300	300	300	300
15261027	Kötzschau	250	250	320	320	300	300
15261028	Korbetha	200	200	300	300	300	300
15261029	Kreypau	200	200	300	300	250	250
15261030	Krumpa	300	300	300	300	300	300
15261031	Langeneichstädt	300	300	300	300	300	300
15261032	Leimbach	300	300	350	350	300	300
15261033	Leuna, Stadt	280	280	300	300	300	300
15261035	Luppenau	200	200	300	300	300	300
15261036	Merseburg, Stadt	250	250	350	350	350	350
15261038	Milzau	270	270	300	300	300	300
15261039	Mücheln (Geiseltal), Stadt	300	300	300	300	325	325
15261040	Nempitz	250	250	320	320	300	300
15261041	Nemsdorf-Göhrendorf	290	290	320	320	300	300
15261042	Obhausen	290	290	320	320	300	300
15261043	Oebles-Schlechtewitz	250	250	300	300	320	320
15261044	Oechlitz	200	250	300	300	300	300
15261045	Querfurt, Stadt	230	260	330	340	300	330
15261046	Raßnitz	220	220	320	320	330	330
15261047	Rodden	200	200	300	300	300	300
15261048	Röglitz	245	245	335	335	320	320
15261049	Roßbach	200	200	300	300	300	300
15261050	Schafstädt, Stadt	270	270	320	350	300	350
15261051	Schkopau	200	200	340	340	340	340
15261052	Schmon	300	300	350	350	320	320
15261053	Schraplau, Stadt	300	300	300	300	300	300
15261054	Spergau	200	200	300	300	300	300

**noch 10. Realsteuerhebesätze der Kreisangehörigen Gemeinden in den Jahren 1999 und 2000**

Regierungsbezirk Halle  
Landkreis Merseburg-Querfurt

Amtlicher Gemeinde- schlüssel	Kreisangehörige Gemeinden	Grundsteuer A		Grundsteuer B		Gewerbsteuer	
		1999	2000	1999	2000	1999	2000
		%					
15261055	Steigra	290	290	320	320	300	300
15261056	Tollwitz	250	250	300	300	320	320
15261057	Vitzenburg	300	300	350	350	320	320
15261058	Wallendorf (Luppe)	250	250	320	320	300	300
15261059	Weißenschirmbach	350	350	350	350	320	320
15261060	Wünsch	240	240	300	300	300	300
15261061	Ziegelroda	300	300	350	350	300	300
15261062	Zöschen	250	260	320	325	300	300
15261063	Zweimen	260	260	325	325	300	300

**noch 10. Realsteuerhebesätze der Kreisangehörigen Gemeinden in den Jahren 1999 und 2000**

 Regierungsbezirk Halle  
 Saalkreis

Amtlicher Gemeinde- schlüssel	Kreisangehörige Gemeinden	Grundsteuer A		Grundsteuer B		Gewerbsteuer	
		1999	2000	1999	2000	1999	2000
		%					
15265001	Angersdorf	200	200	300	300	300	300
15265002	Beesenstedt	200	200	300	300	300	300
15265003	Bennstedt	200	200	300	300	350	350
15265004	Brachstedt	240	240	300	300	320	320
15265005	Brachwitz	300	300	300	300	250	250
15265006	Braschwitz	200	200	300	300	320	320
15265007	Dieskau	200	200	300	300	300	300
15265008	Döblitz	300	300	300	300	400	400
15265009	Dölbau	200	200	300	300	300	300
15265010	Döllnitz	250	250	350	350	300	300
15265011	Dößel	300	300	300	300	250	250
15265012	Domnitz	300	300	300	300	300	300
15265013	Dornstedt	250	250	300	300	300	300
15265014	Fienstedt	200	200	300	300	300	300
15265015	Gimritz	200	200	300	300	250	250
15265016	Gröbers	250	250	350	350	300	300
15265017	Großkugel	200	200	300	300	300	300
15265018	Gutenberg	200	250	300	300	300	300
15265019	Höhnstedt	250	250	300	300	300	300
15265020	Hohenthurm	300	300	320	320	300	300
15265021	Hohenweiden	230	230	300	300	320	320
15265022	Holleben	300	300	300	300	300	320
15265023	Kloschwitz	300	300	400	400	250	250
15265024	Krosigk	250	250	320	320	300	300
15265025	Kütten	300	300	300	300	300	300
15265026	Landsberg, Stadt	250	250	300	300	300	300
15265027	Langenbogen	250	250	300	300	300	300
15265028	Lieskau	200	250	315	315	314	314
15265029	Lochau	250	250	350	350	300	300
15265030	Löbejün, Stadt	300	300	300	300	300	300
15265031	Mösthinsdorf	300	300	300	300	320	320
15265032	Morl	200	200	300	300	300	300
15265033	Nauendorf	300	300	300	300	300	300
15265034	Nehlitz	200	200	300	300	300	300
15265035	Neutz-Lettewitz	250	250	300	300	250	250
15265036	Niemberg	200	270	300	320	320	320
15265037	Oppin	200	200	300	300	320	320
15265038	Ostrau	200	200	300	300	300	300
15265039	Peißen	260	260	325	325	320	320
15265040	Petersberg	300	300	300	300	300	300
15265041	Plötz	200	200	300	300	300	300
15265042	Queis	200	200	300	300	300	300
15265043	Reußen	200	200	300	300	320	320
15265044	Rothenburg	350	350	400	400	300	300
15265045	Salzmünde	200	200	300	300	350	350
15265046	Schochwitz	200	200	300	300	300	300
15265047	Schwerz	200	250	300	300	300	300
15265048	Sennewitz	200	200	300	300	300	300
15265049	Sietzsch	200	200	300	300	300	300
15265050	Spickendorf	300	300	300	300	320	320

**noch 10. Realsteuerhebesätze der Kreisangehörigen Gemeinden in den Jahren 1999 und 2000**

Regierungsbezirk Halle  
Saalkreis

Amtlicher Gemeinde- schlüssel	Kreisangehörige Gemeinden	Grundsteuer A		Grundsteuer B		Gewerbsteuer	
		1999	2000	1999	2000	1999	2000
		%					
15265051	Steuden	250	250	300	300	300	300
15265052	Teicha	200	200	300	300	300	300
15265053	Teutschenthal	250	250	300	300	300	300
15265054	Wallwitz (Saalkreis)	300	300	350	350	300	300
15265055	Wettin, Stadt	300	300	300	300	250	250
15265056	Zappendorf	200	200	300	300	300	300
15265057	Zscherben	200	300	300	300	300	300

**noch 10. Realsteuerhebesätze der Kreisangehörigen Gemeinden in den Jahren 1999 und 2000**

 Regierungsbezirk Halle  
 Landkreis Sangerhausen

Amtlicher Gemeinde- schlüssel	Kreisangehörige Gemeinden	Grundsteuer A		Grundsteuer B		Gewerbesteuer	
		1999	2000	1999	2000	1999	2000
		%					
15266001	Allstedt, Stadt	300	300	300	300	300	300
15266002	Bennungen	300	300	300	300	290	290
15266003	Berga	220	220	300	300	280	280
15266004	Beyernaumburg	300	300	300	300	350	350
15266005	Blankenheim	400	400	400	400	350	350
15266006	Breitenbach	300	300	300	300	300	300
15266007	Breitenstein	300	300	300	300	300	300
15266008	Breitungen	300	300	300	300	400	400
15266009	Brücken (Helme)	300	300	330	330	300	300
15266010	Dietersdorf	300	300	300	300	400	400
15266011	Drebsdorf	300	300	300	300	400	400
15266012	Edersleben	500	500	500	500	400	400
15266013	Emseloh	300	300	400	400	350	350
15266014	Gonna	300	300	300	300	300	300
15266015	Grillenberg	350	350	350	350	300	300
15266016	Großleinungen	400	400	400	400	400	400
15266017	Hackpfüffel	300	300	300	300	380	380
15266018	Hainrode	300	300	300	300	290	290
15266019	Hayn (Harz)	300	300	300	300	300	300
15266020	Holdenstedt	300	300	300	300	350	350
15266021	Horla	350	350	350	350	300	300
15266022	Katharinenrieth	300	300	300	300	300	300
15266023	Kelbra (Kyffhäuser), Stadt	300	300	310	310	300	300
15266024	Kleinleinungen	300	300	300	300	400	400
15266025	Lengefeld	300	300	300	300	300	300
15266026	Liedersdorf	350	350	350	350	350	350
15266027	Martinsrieth	300	300	300	300	310	310
15266028	Mittelhausen	300	300	300	300	300	300
15266029	Morungen	300	300	300	300	300	300
15266030	Niederröblingen (Helme)	300	300	300	300	400	400
15266031	Nienstedt	300	300	300	300	400	400
15266032	Oberröblingen	200	200	300	300	300	300
15266033	Obersdorf	300	300	300	300	300	300
15266034	Pölsfeld	300	300	300	300	300	300
15266035	Questenberg	300	300	300	300	400	400
15266036	Riestedt	300	300	315	315	350	350
15266037	Riethnordhausen	400	400	350	350	400	400
15266038	Roßla	300	300	300	300	390	390
15266039	Rotha	350	350	300	300	300	300
15266040	Rottleberode	325	325	325	325	310	310
15266041	Sangerhausen, Stadt	300	300	330	330	350	350
15266042	Schwenda	300	300	300	300	300	300
15266043	Sotterhausen	300	300	300	300	350	350
15266044	Stolberg (Harz), Stadt	300	300	300	300	300	300
15266045	Tilleda (Kyffhäuser)	300	300	300	300	300	300
15266046	Ufrungen	300	300	300	300	300	300
15266047	Wallhausen	300	300	300	300	270	270
15266048	Wettelrode	400	400	400	400	400	400
15266049	Wickerode	300	300	300	300	370	370
15266050	Winkel	300	300	300	300	300	300

**noch 10. Realsteuerhebesätze der Kreisangehörigen Gemeinden in den Jahren 1999 und 2000**

Regierungsbezirk Halle  
Landkreis Sangerhausen

Amtlicher Gemeinde- schlüssel	Kreisangehörige Gemeinden	Grundsteuer A		Grundsteuer B		Gewerbsteuer	
		1999	2000	1999	2000	1999	2000
		%					
15266051	Wolferstedt	300	300	300	300	300	300
15266052	Wolfsberg	300	300	300	300	400	400

**noch 10. Realsteuerhebesätze der Kreisangehörigen Gemeinden in den Jahren 1999 und 2000**

 Regierungsbezirk Halle  
 Landkreis Weißenfels

Amtlicher Gemeinde- schlüssel	Kreisangehörige Gemeinden	Grundsteuer A		Grundsteuer B		Gewerbsteuer	
		1999	2000	1999	2000	1999	2000
		%					
15268002	Burgwerben	260	260	350	350	350	350
15268003	Dehlitz (Saale)	300	300	300	300	300	300
15268004	Goseck	250	250	300	300	300	300
15268005	Granschütz	300	300	300	300	300	300
15268006	Gröben	200	200	300	300	300	300
15268007	Gröbitz	260	260	320	320	310	310
15268008	Großgörschen	200	200	300	300	300	300
15268010	Großkorbetha	300	300	300	300	300	300
15268011	Hohenmölsen, Stadt	300	300	300	325	300	325
15268012	Krauschwitz	300	300	300	300	400	400
15268013	Langendorf	240	240	310	310	310	310
15268014	Leißling	230	230	300	300	300	300
15268015	Lützen, Stadt	230	230	320	320	310	310
15268016	Markwerben	250	250	300	300	300	300
15268017	Muschwitz	400	400	300	300	300	300
15268018	Nessa	200	200	300	300	300	300
15268019	Poserna	220	220	320	320	250	250
15268020	Prittitz	240	240	310	310	310	310
15268021	Reichardtswerben	250	250	320	320	310	310
15268022	Rippach	225	225	300	300	350	350
15268023	Röcken	200	230	300	300	300	300
15268024	Schelkau	300	300	300	300	400	400
15268025	Schkortleben	220	250	300	300	300	300
15268026	Sössen	200	200	300	300	200	200
15268027	Starsiedel	230	230	300	300	300	300
15268028	Storkau	250	250	300	300	300	300
15268029	Tagewerben	250	250	350	350	350	350
15268030	Taucha	300	300	300	300	300	300
15268031	Teuchern, Stadt	200	200	300	300	300	300
15268032	Trebnitz	200	200	300	300	300	300
15268033	Uichteritz	250	250	300	300	300	300
15268034	Webau	300	300	300	300	300	300
15268035	Weißenfels, Stadt	250	250	350	350	350	350
15268036	Wengelsdorf	250	250	300	300	300	300
15268037	Werschen	300	300	300	330	300	330
15268038	Zembschen	300	300	300	300	300	300
15268039	Zorbau	250	300	300	320	250	250



**noch 10. Realsteuerhebesätze der Kreisangehörigen Gemeinden in den Jahren 1999 und 2000**

 Regierungsbezirk Magdeburg  
 Landkreis Aschersleben-Staßfurt

Amtlicher Gemeinde- schlüssel	Kreisangehörige Gemeinden	Grundsteuer A		Grundsteuer B		Gewerbsteuer	
		1999	2000	1999	2000	1999	2000
		%					
15352001	Amesdorf	280	280	300	300	220	220
15352002	Aschersleben, Stadt	210	300	380	400	325	350
15352003	Borne	255	255	319	319	316	316
15352004	Cochstedt, Stadt	280	280	340	340	325	325
15352005	Drohndorf	280	280	300	300	200	200
15352006	Egeln, Stadt	260	280	320	340	340	340
15352007	Endorf	250	250	300	300	300	300
15352008	Ermsleben, Stadt	300	300	300	300	350	280
15352009	Etgersleben	250	300	350	350	300	300
15352010	Freckleben	280	280	300	300	200	200
15352011	Friedrichsaue	200	270	300	330	400	400
15352012	Frose	220	220	300	300	320	320
15352013	Gatersleben	270	270	320	320	300	300
15352014	Giersleben	280	280	300	300	220	220
15352015	Groß Börnecke	250	250	330	330	320	320
15352016	Groß Schierstedt	210	210	310	310	250	250
15352017	Hakeborn	250	250	350	350	300	300
15352018	Hecklingen, Stadt	260	260	310	310	310	310
15352019	Hohenerleben	260	260	340	340	330	330
15352020	Hoym, Stadt	200	270	300	325	325	350
15352021	Klein Schierstedt	200	269	300	329	250	325
15352022	Löderburg	270	270	370	370	370	370
15352023	Mehringen	280	280	300	300	200	200
15352024	Meisdorf	200	200	300	300	300	300
15352025	Nachterstedt	200	200	300	300	300	300
15352026	Neu Königsau	200	200	300	300	300	300
15352027	Neundorf (Anhalt)	270	270	340	340	340	340
15352028	Neuplatendorf	200	200	300	300	200	200
15352029	Pansfelde	250	250	300	300	300	300
15352030	Rathmannsdorf	250	250	340	340	340	340
15352031	Reinstedt	212	212	312	312	260	260
15352032	Schackenthal	280	280	300	300	250	250
15352033	Schadeleben	200	270	300	325	250	300
15352034	Schneidlingen	280	280	340	340	330	330
15352035	Staßfurt, Stadt	240	240	320	320	350	350
15352036	Tarthun	255	255	319	319	316	316
15352037	Unseburg	255	255	319	319	316	316
15352038	Westdorf	288	288	300	300	400	400
15352039	Westeregeln	250	250	320	320	300	300
15352040	Wieserode	200	200	300	300	200	200
15352041	Wilsleben	280	280	320	320	350	350
15352042	Winningen	270	270	310	310	310	310
15352043	Wolmirsleben	261	261	325	325	322	322

**noch 10. Realsteuerhebesätze der Kreisangehörigen Gemeinden in den Jahren 1999 und 2000**

 Regierungsbezirk Magdeburg  
 Bördekreis

Amtlicher Gemeinde- schlüssel	Kreisangehörige Gemeinden	Grundsteuer A		Grundsteuer B		Gewerbsteuer	
		1999	2000	1999	2000	1999	2000
		%					
15355001	Alikendorf	255	255	319	319	316	316
15355002	Altbrandsleben	200	200	300	300	300	300
15355003	Altenweddingen	250	250	300	300	300	300
15355004	Ampfurth	250	250	300	300	280	280
15355005	Ausleben	245	245	375	375	320	320
15355006	Bahrendorf	300	300	300	300	300	300
15355007	Barneberg	250	250	330	330	300	300
15355008	Beckendorf-Neindorf	250	250	350	350	320	320
15355009	Beyendorf	200	200	300	300	300	300
15355010	Bottmersdorf	300	300	300	300	300	300
15355011	Dodendorf	250	250	300	300	300	300
15355012	Domersleben	300	300	300	300	300	300
15355013	Drackenstedt	300	300	300	300	300	300
15355014	Dreileben	270	270	300	300	300	300
15355015	Druxberge	300	300	300	300	300	300
15355016	Eggenstedt	300	300	300	300	300	300
15355017	Eilsleben	300	300	300	300	300	300
15355018	Gröningen, Stadt	350	350	370	370	350	350
15355019	Großalsleben, Stadt	350	350	370	370	400	400
15355020	Groß Germersleben	225	225	319	319	318	318
15355021	Groß Rodensleben	300	350	300	350	300	350
15355022	Gunsleben	600	600	400	400	320	320
15355023	Hadmersleben, Stadt	300	300	319	319	316	316
15355024	Hamersleben	400	400	400	400	320	320
15355025	Harbke	280	280	380	380	250	250
15355026	Hötensleben	300	300	350	350	275	275
15355027	Hohendodeleben	300	300	320	320	320	320
15355029	Hornhausen	300	300	350	350	320	320
15355030	Kleinalsleben	290	290	325	325	314	314
15355031	Klein Oscherleben	265	265	300	300	250	250
15355032	Klein Rodensleben	300	330	300	330	300	330
15355033	Klein Wanzleben	300	310	300	325	300	305
15355034	Kroppenstedt, Stadt	325	325	325	325	300	300
15355035	Krottorf	350	350	350	350	350	350
15355036	Langenweddingen	200	200	300	300	300	300
15355037	Marienborn	260	260	360	360	270	270
15355038	Neuwegersleben	350	350	450	450	320	320
15355039	Ohrsleben	300	300	350	350	320	320
15355040	Oschersleben (Bode), Stadt	300	300	399	400	350	350
15355041	Osterweddingen	200	200	300	300	300	300
15355042	Ovelgünne	290	290	300	300	350	350
15355043	Peseckendorf	275	275	319	319	280	280
15355044	Remkersleben	270	270	300	300	200	200
15355045	Schermcke	260	260	300	300	300	300
15355046	Schwaneberg	200	200	300	300	300	300
15355047	Seehausen, Stadt	300	300	330	330	300	300
15355048	Sommersdorf	300	300	400	400	300	300
15355049	Sülldorf	300	300	300	300	300	300
15355050	Ummendorf	280	280	300	300	300	300
15355051	Völpke	255	255	345	345	293	293

**noch 10. Realsteuerhebesätze der Kreisangehörigen Gemeinden in den Jahren 1999 und 2000**

 Regierungsbezirk Magdeburg  
 Bördekreis

Amtlicher Gemeinde- schlüssel	Kreisangehörige Gemeinden	Grundsteuer A		Grundsteuer B		Gewerbsteuer	
		1999	2000	1999	2000	1999	2000
		%					
15355052	Wackerleben	300	300	350	350	320	320
15355053	Wanzleben, Stadt	300	300	300	300	300	300
15355054	Wefensleben	270	270	320	320	300	300
15355055	Wormsdorf	300	300	280	280	300	300
15355056	Wulferstedt	325	300	425	425	320	320

**noch 10. Realsteuerhebesätze der Kreisangehörigen Gemeinden in den Jahren 1999 und 2000**

 Regierungsbezirk Magdeburg  
 Landkreis Halberstadt

Amtlicher Gemeinde- schlüssel	Kreisangehörige Gemeinden	Grundsteuer A		Grundsteuer B		Gewerbsteuer	
		1999	2000	1999	2000	1999	2000
		%					
15357001	Aderstedt	400	400	400	400	250	250
15357002	Anderbeck	350	350	350	350	250	250
15357003	Aspenstedt	260	260	300	300	250	250
15357004	Athenstedt	275	285	350	350	275	300
15357005	Badersleben	350	350	350	350	300	300
15357006	Berßel	200	200	300	300	300	300
15357007	Bühne	300	300	350	350	300	300
15357008	Danstedt	260	260	300	300	300	300
15357009	Dardesheim, Stadt	300	300	400	400	400	400
15357010	Dedeleben	450	450	400	400	300	300
15357011	Deersheim	300	300	400	400	300	300
15357012	Dingelstedt am Huy	450	450	450	450	300	300
15357013	Eilenstedt	400	400	400	400	250	250
15357014	Eilsdorf	300	300	300	300	250	350
15357016	Groß Quenstedt	400	400	400	400	400	400
15357017	Halberstadt, Stadt	289	294	397	398	388	394
15357018	Harsleben	400	400	320	320	320	320
15357019	Hessen	250	275	350	350	350	350
15357020	Huy-Neinstedt	400	400	300	300	250	250
15357022	Langenstein	250	285	350	350	260	270
15357023	Lüttgenrode	300	300	400	400	260	260
15357024	Nienhagen	300	300	350	350	350	350
15357025	Osterode am Fallstein	200	200	300	300	300	300
15357026	Osterwieck, Stadt	300	300	400	400	400	400
15357027	Pabstorf	450	450	300	300	200	200
15357028	Rhoden	250	250	350	350	280	280
15357029	Rodersdorf	400	500	350	400	350	400
15357030	Rohrshem	250	250	350	350	350	350
15357031	Sargstedt	200	200	300	300	300	300
15357032	Schauen	450	450	300	300	300	300
15357033	Schlanstedt	300	300	300	300	300	300
15357034	Schwanebeck, Stadt	300	300	350	350	350	350
15357035	Ströbeck, Schachdorf	260	280	300	320	300	305
15357036	Veltheim	250	250	350	350	300	300
15357037	Vogelsdorf	300	300	350	350	300	300
15357038	Wegeleben, Stadt	360	360	350	350	350	350
15357039	Wülperode	300	300	350	350	350	350
15357040	Zilly	300	300	400	400	300	300

**noch 10. Realsteuerhebesätze der Kreisangehörigen Gemeinden in den Jahren 1999 und 2000**

 Regierungsbezirk Magdeburg  
 Landkreis Jerichower Land

Amtlicher Gemeinde- schlüssel	Kreisangehörige Gemeinden	Grundsteuer A		Grundsteuer B		Gewerbsteuer	
		1999	2000	1999	2000	1999	2000
		%					
15358001	Bergzow	300	300	400	400	300	300
15358002	Biederitz	300	300	300	300	340	340
15358003	Brettin	225	225	300	300	250	250
15358004	Büden	300	300	300	300	300	300
15358005	Burg, Stadt	250	250	320	330	300	330
15358006	Dannigkow	400	400	300	300	300	300
15358007	Demsin	300	300	300	300	300	300
15358008	Derben	250	250	300	300	300	300
15358009	Detershagen	200	200	300	300	300	300
15358010	Dörnitz	300	300	400	400	300	300
15358011	Drewitz	300	300	300	300	300	300
15358012	Ferchland	200	200	300	300	300	300
15358013	Friedensau	200	200	300	300	300	300
15358014	Genthin, Stadt	250	250	330	330	330	330
15358015	Gerwisch	300	300	300	300	310	310
15358016	Gladau	300	300	300	300	300	300
15358017	Gommern, Stadt	216	216	324	324	305	305
15358018	Grabow	210	210	300	300	300	300
15358019	Gübs	250	266	300	327	300	322
15358020	Güsen	250	250	300	300	300	300
15358021	Hohenseeden	300	300	300	300	300	300
15358022	Hohenwarthe	300	300	400	400	250	250
15358023	Hohenzitz	300	300	300	300	300	300
15358024	Ihleburg	250	250	320	320	320	320
15358025	Jerichow, Stadt	250	250	350	350	300	300
15358026	Kade	250	250	300	300	300	300
15358027	Karith	300	300	300	300	300	300
15358028	Karow	250	250	300	300	200	300
15358029	Klitsche	250	250	300	300	300	300
15358030	Königsborn	200	230	300	300	325	325
15358031	Körbelitz	220	250	330	350	240	240
15358032	Krüssau	230	240	300	300	300	300
15358033	Küsel	220	220	300	300	300	300
15358034	Lostau	230	230	320	320	250	250
15358035	Lübars	300	300	300	300	300	300
15358036	Magdeburgerforth	220	230	305	305	310	310
15358037	Mangelsdorf	220	220	300	300	300	300
15358038	Menz	300	300	300	300	300	300
15358039	Möckern, Stadt	300	300	300	300	300	300
15358040	Möser	200	200	300	300	200	200
15358041	Mützel	200	250	300	300	300	300
15358042	Nedlitz	300	300	300	300	180	180
15358043	Niegripp	300	300	300	300	300	300
15358044	Nielebock	200	200	300	300	200	200
15358045	Paplitz	300	300	350	350	300	300
15358046	Parchau	200	200	300	300	270	270
15358047	Parchen	300	300	300	300	200	200
15358048	Parey	300	300	300	300	300	300
15358049	Pietzpuhl	300	300	300	300	200	200
15358050	Redekin	280	280	300	300	300	300

**noch 10. Realsteuerhebesätze der Kreisangehörigen Gemeinden in den Jahren 1999 und 2000**

 Regierungsbezirk Magdeburg  
 Landkreis Jerichower Land

Amtlicher Gemeinde- schlüssel	Kreisangehörige Gemeinden	Grundsteuer A		Grundsteuer B		Gewerbsteuer	
		1999	2000	1999	2000	1999	2000
		%					
15358051	Reesdorf	250	250	310	310	310	310
15358052	Reesen	300	300	310	310	310	310
15358053	Rietzel	240	240	300	300	300	300
15358054	Roßdorf	300	300	300	300	300	300
15358055	Schartau	200	200	300	300	300	300
15358056	Schermen	300	300	350	350	300	300
15358057	Schlagenthin	250	250	300	300	300	300
15358058	Schopsdorf	300	300	300	300	300	300
15358059	Stegelitz	300	300	300	300	300	300
15358060	Stresow	255	255	305	305	320	320
15358061	Theeßen	300	350	350	400	300	330
15358062	Tryppehna	300	300	300	300	275	275
15358063	Tuheim	300	300	300	300	300	300
15358064	Vehlit	250	250	300	300	305	305
15358065	Wahlitz	200	266	300	327	300	322
15358066	Wallwitz	250	250	300	300	300	300
15358067	Wörmlitz	300	300	300	300	300	300
15358068	Woltersdorf	300	300	300	300	300	300
15358069	Wüstenjerichow	300	300	350	350	320	320
15358070	Wulkow	220	220	300	300	270	270
15358071	Zabakuck	250	270	300	330	300	330
15358072	Zeddenick	300	300	300	300	300	300
15358073	Zerben	300	300	300	300	300	300
15358074	Ziepel	300	300	300	300	300	300

**noch 10. Realsteuerhebesätze der Kreisangehörigen Gemeinden in den Jahren 1999 und 2000**

Regierungsbezirk Magdeburg  
Ohrekreis

Amtlicher Gemeinde- schlüssel	Kreisangehörige Gemeinden	Grundsteuer A		Grundsteuer B		Gewerbsteuer	
		1999	2000	1999	2000	1999	2000
		%					
15362001	Ackendorf	200	200	300	300	200	200
15362002	Alleringersleben	200	200	300	300	300	300
15362003	Altenhausen	200	200	300	300	250	250
15362004	Angern	200	200	300	300	250	250
15362005	Barleben	350	350	300	300	300	300
15362006	Bartensleben	250	250	350	350	300	300
15362007	Bebertal	200	200	300	300	250	250
15362008	Beendorf	300	300	300	300	300	300
15362009	Behnsdorf	250	250	300	300	300	300
15362010	Belsdorf	250	250	300	300	300	300
15362011	Berenbrock	200	200	300	300	200	200
15362012	Bertingen	240	240	310	310	318	318
15362013	Böddensell	300	300	300	300	300	350
15362014	Bösdorf	320	320	320	320	300	300
15362015	Born	250	250	300	300	300	300
15362016	Bornstedt	200	200	300	300	250	250
15362017	Bregenstedt	250	250	350	350	250	250
15362020	Bülstringen	300	300	300	300	300	300
15362021	Burgstall	200	260	300	320	280	320
15362022	Calvörde	200	200	300	300	300	300
15362023	Colbitz	320	320	320	320	315	315
15362024	Cröchern	250	250	300	300	300	300
15362025	Dahlenwarleben	300	300	350	350	350	350
15362026	Döhren	300	300	300	300	300	300
15362027	Dolle	250	250	300	300	300	300
15362028	Dorst	200	200	300	300	300	300
15362029	Ebendorf	250	250	300	300	300	300
15362030	Eichenbarleben	280	280	300	325	300	325
15362031	Eickendorf	320	320	320	320	300	300
15362032	Eimersleben	250	250	350	350	300	300
15362033	Emden	270	270	370	370	300	300
15362034	Erleben	250	250	350	350	300	300
15362035	Eschenrode	200	200	300	300	300	300
15362036	Etingen	320	320	320	320	300	300
15362037	Everingen	300	300	300	300	300	300
15362038	Farsleben	220	220	300	300	300	300
15362039	Flechtingen	250	250	300	300	390	330
15362041	Glindenberg	250	261	320	325	240	322
15362042	Grauingen	200	200	300	300	300	300
15362043	Groß Ammensleben	300	300	325	325	300	325
15362044	Groß Santerleben	280	280	300	300	300	300
15362045	Gutenswegen	300	300	350	350	350	350
15362046	Hakenstedt	350	350	350	350	300	300
15362047	Haldensleben, Stadt	250	250	330	330	330	330
15362048	Heinrichsberg	200	266	300	327	320	322
15362049	Hermisdorf	280	280	315	325	315	315
15362050	Hillersleben	300	300	300	315	300	310
15362051	Hödingen	300	300	300	300	300	300
15362052	Hörsingen	300	300	300	300	300	300
15362053	Hohenwarleben	280	280	300	300	300	300

**noch 10. Realsteuerhebesätze der Kreisangehörigen Gemeinden in den Jahren 1999 und 2000**

 Regierungsbezirk Magdeburg  
 Ohrekreis

Amtlicher Gemeinde- schlüssel	Kreisangehörige Gemeinden	Grundsteuer A		Grundsteuer B		Gewerbsteuer	
		1999	2000	1999	2000	1999	2000
		%					
15362055	Irxleben	280	280	300	300	300	300
15362056	Ivenrode	250	250	350	350	300	300
15362057	Jersleben	300	300	350	350	350	350
15362058	Kathendorf	320	320	320	320	300	300
15362059	Klein Ammensleben	300	300	350	350	350	350
15362060	Klüden	200	200	300	300	300	300
15362062	Loitsche	261	261	325	325	322	322
15362063	Mahlwinkel	200	260	300	320	300	300
15362064	Mannhausen	200	200	300	300	300	300
15362065	Meitzendorf	300	300	300	300	300	300
15362066	Meseberg	300	300	350	350	300	350
15362067	Morsleben	200	200	300	300	380	380
15362068	Neuenhofe	300	300	300	330	300	300
15362069	Niedermdodeleben	280	290	315	340	315	325
15362071	Nordgermersleben	250	250	350	350	300	300
15362072	Ochtmersleben	280	280	300	325	300	325
15362073	Oebisfelde, Stadt	320	320	320	320	300	300
15362074	Ostingersleben	200	200	300	300	200	200
15362075	Rätzlingen	320	320	320	320	300	300
15362076	Rogätz	200	260	300	320	250	320
15362077	Rottmersleben	260	260	350	350	250	250
15362078	Samswegen	300	300	300	350	300	325
15362079	Sandbeiendorf	200	200	300	300	280	280
15362080	Schackensleben	222	222	306	306	310	310
15362081	Schwanefeld	300	300	300	300	300	300
15362082	Seggerde	300	300	300	300	300	300
15362083	Siestedt	300	300	300	300	300	300
15362084	Süplingen	250	250	300	300	400	400
15362085	Uhrsleben	270	270	325	325	300	300
15362086	Vahldorf	300	300	400	400	300	300
15362087	Velsdorf	200	200	300	300	300	300
15362088	Walbeck	300	300	300	300	300	300
15362091	Weferlingen, Flecken	300	300	300	300	300	300
15362092	Wegenstedt	210	210	310	310	300	300
15362093	Wellen	280	280	300	325	300	300
15362094	Wenddorf	200	260	300	320	250	320
15362095	Wiegilitz	200	200	300	300	300	300
15362096	Wolmirstedt, Stadt	320	320	340	340	320	320
15362097	Zielitz	200	266	300	327	320	322
15362098	Zobbenitz	200	200	300	300	300	300



**noch 10. Realsteuerhebesätze der Kreisangehörigen Gemeinden in den Jahren 1999 und 2000**

 Regierungsbezirk Magdeburg  
 Landkreis Stendal

Amtlicher Gemeinde- schlüssel	Kreisangehörige Gemeinden	Grundsteuer A		Grundsteuer B		Gewerbesteuer	
		1999	2000	1999	2000	1999	2000
		%					
15363001	Altenzaun	220	220	300	300	310	310
15363002	Arneburg, Stadt	220	220	300	300	350	350
15363003	Aulosen	200	200	300	300	350	350
15363004	Baben	200	200	300	300	350	350
15363005	Badingen	325	325	400	400	320	320
15363006	Ballerstedt	300	300	350	350	350	350
15363007	Beelitz	250	250	320	320	350	350
15363008	Behrendorf	220	220	310	310	400	400
15363009	Bellingen	200	200	300	300	300	300
15363010	Berkau	300	300	300	300	250	250
15363011	Bertkow	250	250	300	300	350	350
15363012	Beuster	200	200	300	300	300	300
15363014	Birkholz	200	200	300	300	300	300
15363015	Bismark (Altmark), Stadt	250	250	300	300	290	290
15363016	Bittkau	200	200	300	300	300	300
15363017	Bölsdorf	200	200	300	300	350	350
15363018	Boock	200	200	300	300	200	200
15363019	Bretsch	200	200	300	300	300	300
15363020	Buch	200	200	300	300	350	350
15363021	Buchholz	350	350	325	325	350	350
15363022	Büste	280	280	300	300	300	300
15363023	Cobbels	200	200	300	300	300	300
15363024	Dahlen	350	350	330	330	310	310
15363025	Demker	200	200	300	300	300	300
15363026	Dobberkau	280	280	400	400	330	330
15363027	Düsedau	300	300	350	350	300	300
15363028	Eichstedt (Altmark)	250	250	300	300	350	350
15363029	Erleben	300	300	350	350	250	250
15363030	Falkenberg	200	225	300	325	300	300
15363031	Fischbeck (Elbe)	250	250	300	300	300	300
15363032	Flessau	200	200	300	300	350	350
15363033	Gagel	200	200	300	300	300	300
15363034	Garlipp	250	250	400	400	330	330
15363035	Garz	330	330	330	330	300	300
15363036	Geestgottberg	200	200	300	300	300	300
15363037	Gladigau	200	200	300	300	300	300
15363038	Goldbeck	275	275	375	375	350	350
15363039	Gollensdorf	200	200	300	300	400	400
15363040	Grassau	300	300	360	360	330	330
15363041	Grieben	200	200	300	300	350	350
15363042	Grobleben	200	200	300	300	350	350
15363043	Groß Garz	200	250	300	350	300	300
15363044	Groß Schwechten	260	260	320	320	320	320
15363045	Hämerten	200	200	300	300	350	350
15363046	Hassel	200	200	300	300	350	350
15363047	Havelberg, Stadt	300	300	350	350	300	300
15363048	Heeren	330	330	330	330	350	350
15363049	Heiligenfelde	200	200	300	300	200	200
15363050	Hindenburg	200	200	300	300	310	310
15363051	Hohenberg-Krusemark	200	200	300	300	310	310

**noch 10. Realsteuerhebesätze der Kreisangehörigen Gemeinden in den Jahren 1999 und 2000**

 Regierungsbezirk Magdeburg  
 Landkreis Stendal

Amtlicher Gemeinde- schlüssel	Kreisangehörige Gemeinden	Grundsteuer A		Grundsteuer B		Gewerbesteuer	
		1999	2000	1999	2000	1999	2000
		%					
15363052	Hohengöhren	300	300	300	300	300	300
15363053	Hohenwulsch	280	280	360	360	330	330
15363054	Holzhausen	320	320	300	300	250	250
15363055	Hüselitz	200	200	300	300	300	300
15363056	Iden	220	220	300	300	350	350
15363057	Insel	340	340	320	320	350	350
15363058	Jarchau	240	240	310	310	350	350
15363059	Jederitz	300	300	350	350	300	300
15363060	Jerchel	200	200	300	300	300	300
15363061	Käthen	200	200	300	300	250	250
15363062	Kamern	300	300	300	300	300	300
15363063	Kehnert	200	200	300	300	300	300
15363064	Kläden	300	300	400	400	300	300
15363065	Klein Schwechten	265	265	325	300	350	350
15363066	Klietz	200	250	300	350	300	300
15363067	Königsmark	300	300	350	350	250	250
15363068	Könnigde	300	300	300	300	250	250
15363069	Kossebau	200	200	300	300	200	200
15363070	Kremkau	300	300	300	300	250	250
15363071	Krevese	300	300	350	350	250	250
15363072	Krüden	200	200	300	300	280	280
15363073	Kuhlhausen	330	330	330	330	300	300
15363074	Langensalzwedel	200	200	300	300	350	350
15363075	Lichterfelde	200	225	300	350	300	300
15363076	Lindtorf	250	250	320	320	400	350
15363077	Losenrade	200	200	300	300	300	300
15363078	Losse	200	200	300	300	300	300
15363079	Lückstedt	200	200	300	300	200	200
15363080	Lüderitz	200	200	300	300	300	300
15363081	Meseberg	300	300	350	350	250	250
15363082	Meßdorf	300	300	300	300	250	250
15363083	Miltern	300	300	300	300	300	300
15363084	Möringen	300	300	350	350	350	350
15363085	Nahrstedt	350	350	330	330	350	350
15363086	Neuermark-Lübars	300	300	300	300	300	300
15363087	Neukirchen (Altmark)	200	200	300	300	300	300
15363088	Nitzow	200	200	300	300	280	280
15363089	Osterburg (Altmark), Stadt	300	300	350	350	350	350
15363090	Pollitz	200	200	300	300	400	400
15363091	Querstedt	350	350	350	350	330	330
15363092	Ringfurth	200	200	300	300	300	300
15363093	Rochau	250	250	300	300	350	350
15363094	Rossau	200	200	300	300	300	300
15363095	Sandau (Elbe), Stadt	350	350	350	350	350	350
15363096	Sandauerholz	220	220	300	300	310	310
15363097	Sanne	225	225	300	300	350	350
15363098	Schäplitz	340	340	350	350	320	320
15363099	Schelldorf	200	200	300	300	400	400
15363100	Schernebeck	200	200	300	300	300	300
15363101	Schernikau	280	280	400	400	300	300

**noch 10. Realsteuerhebesätze der Kreisangehörigen Gemeinden in den Jahren 1999 und 2000**

 Regierungsbezirk Magdeburg  
 Landkreis Stendal

Amtlicher Gemeinde- schlüssel	Kreisangehörige Gemeinden	Grundsteuer A		Grundsteuer B		Gewerbsteuer	
		1999	2000	1999	2000	1999	2000
		%					
15363102	Schinne	200	200	300	300	350	350
15363103	Schönberg	200	200	300	300	300	300
15363104	Schönfeld	200	200	200	200	200	200
15363105	Schönhausen (Elbe)	200	200	300	300	300	300
15363106	Schönwalde (Altmark)	200	200	300	300	300	300
15363107	Schollene	200	200	300	300	280	280
15363108	Schorstedt	300	300	400	400	320	320
15363109	Schwarzholz	200	200	300	300	310	310
15363110	Seehausen (Altmark), Stadt	250	250	350	350	300	300
15363111	Staats	380	380	320	320	350	350
15363113	Steinfeld (Altmark)	340	340	400	400	250	250
15363114	Stendal, Stadt	290	290	390	390	350	350
15363115	Storkau (Elbe)	220	220	300	300	350	350
15363116	Tangerhütte, Stadt	255	255	319	319	350	350
15363117	Tangermünde, Stadt	220	220	330	330	350	350
15363118	Uchtdorf	200	200	300	300	300	300
15363119	Uchtspringe	350	280	300	300	350	350
15363120	Uenglingen	335	335	306	306	350	350
15363121	Uetz	200	200	300	300	300	300
15363122	Vehlgast-Kümmernitz	250	250	350	350	300	300
15363123	Vinzelberg	415	415	315	315	350	350
15363124	Volgfelde	350	350	330	330	350	350
15363125	Wahrenberg	300	300	300	300	300	300
15363126	Walsleben	275	275	325	325	350	350
15363127	Wanzer	200	200	300	300	200	200
15363128	Warnau	300	300	300	300	300	300
15363129	Weißewarte	200	200	300	300	300	300
15363130	Wendemark	200	200	300	300	300	300
15363131	Werben (Elbe), Stadt	230	230	300	300	300	300
15363132	Windberge	200	200	300	300	300	300
15363133	Wittenmoor	420	420	320	320	350	350
15363134	Wulkau	250	250	350	350	250	250
15363135	Wust	240	240	300	300	300	300

**noch 10. Realsteuerhebesätze der Kreisangehörigen Gemeinden in den Jahren 1999 und 2000**

 Regierungsbezirk Magdeburg  
 Landkreis Quedlinburg

Amtlicher Gemeinde- schlüssel	Kreisangehörige Gemeinden	Grundsteuer A		Grundsteuer B		Gewerbsteuer	
		1999	2000	1999	2000	1999	2000
		%					
15364001	Bad Suderode	250	250	330	350	320	350
15364002	Badeborn	250	250	350	350	300	300
15364003	Ballenstedt, Stadt	265	360	350	450	330	330
15364004	Dankerode	230	230	330	330	280	280
15364005	Ditfurt	265	265	330	330	310	310
15364006	Friedrichsbrunn	250	250	330	330	320	320
15364007	Gernrode, Stadt	250	250	330	330	320	320
15364008	Güntersberge, Stadt	250	250	350	350	250	250
15364009	Harzgerode, Stadt	250	250	350	350	300	300
15364010	Hausneindorf	250	250	320	320	300	300
15364011	Hedersleben	250	250	300	300	300	300
15364012	Heteborn	250	250	300	300	300	300
15364013	Königerode	250	250	350	350	270	270
15364014	Neinstedt	250	250	330	330	350	350
15364015	Neudorf	230	230	330	330	250	250
15364016	Quedlinburg, Stadt	320	320	400	400	400	400
15364017	Radisleben	270	270	300	300	300	400
15364018	Rieder	250	250	330	330	320	320
15364019	Schielo	250	250	350	350	250	250
15364020	Siptenfelde	250	250	350	350	300	300
15364021	Stecklenberg	250	250	330	330	320	320
15364022	Straßberg	250	250	350	350	250	250
15364023	Thale, Stadt	250	250	350	350	350	350
15364024	Warnstedt	300	300	350	350	350	350
15364025	Weddersleben	240	240	310	310	320	320
15364026	Wedderstedt	260	260	310	310	300	300
15364027	Westerhausen	200	200	300	300	300	300

**noch 10. Realsteuerhebesätze der Kreisangehörigen Gemeinden in den Jahren 1999 und 2000**

 Regierungsbezirk Magdeburg  
 Landkreis Schönebeck

Amtlicher Gemeinde- schlüssel	Kreisangehörige Gemeinden	Grundsteuer A		Grundsteuer B		Gewerbesteuer	
		1999	2000	1999	2000	1999	2000
		%					
15367001	Atzendorf	255	285	320	355	316	340
15367002	Barby (Elbe), Stadt	200	300	350	350	300	300
15367003	Biere	280	300	300	320	250	250
15367004	Breitenhagen	360	360	350	350	400	400
15367005	Brumby	290	290	300	300	250	250
15367006	Calbe (Saale), Stadt	250	250	330	330	330	330
15367007	Eggersdorf	250	250	300	300	250	250
15367008	Eickendorf	280	280	320	320	320	320
15367009	Förderstedt	290	290	300	300	300	300
15367010	Glinde	200	250	300	330	250	250
15367011	Glöthe	290	290	300	300	300	300
15367012	Gnadau	200	300	300	300	250	250
15367013	Großmühlingen	200	200	300	300	300	300
15367014	Groß Rosenberg	200	250	300	300	300	300
15367015	Kleinmühlingen	200	200	300	300	300	300
15367016	Löbnitz (Bode)	250	250	300	300	300	300
15367017	Lödderitz	300	300	300	300	300	300
15367018	Plötzky	235	235	335	335	300	300
15367019	Pömmelte	300	300	300	300	250	250
15367020	Pretzien	225	225	325	325	300	300
15367021	Ranies	255	255	355	355	300	300
15367022	Sachsendorf	230	230	300	300	300	300
15367023	Schönebeck (Elbe), Stadt	250	250	350	350	350	350
15367025	Tornitz	200	200	300	300	250	250
15367027	Welsleben	250	250	300	300	300	300
15367028	Wespen	200	300	300	300	250	250
15367029	Zens	260	260	320	320	320	320
15367030	Zuchau	300	300	300	300	300	300

**noch 10. Realsteuerhebesätze der Kreisangehörigen Gemeinden in den Jahren 1999 und 2000**

 Regierungsbezirk Magdeburg  
 Landkreis Wernigerode

Amtlicher Gemeinde- schlüssel	Kreisangehörige Gemeinden	Grundsteuer A		Grundsteuer B		Gewerbesteuer	
		1999	2000	1999	2000	1999	2000
		%					
15369001	Abbenrode	300	300	400	400	400	400
15369002	Allrode	300	300	350	350	350	350
15369003	Altenbrak	300	300	380	380	400	400
15369004	Benneckenstein (Harz), Stadt	300	300	380	380	400	350
15369005	Blankenburg (Harz), Stadt	250	320	350	380	380	380
15369006	Cattenstedt	200	200	300	300	400	400
15369007	Darlingerode	300	300	400	400	400	400
15369008	Derenburg, Stadt	300	300	350	350	400	400
15369009	Drübeck	300	300	400	400	400	400
15369010	Elbingerode (Harz), Stadt	250	250	350	350	350	350
15369011	Elend	350	350	360	360	400	400
15369012	Hasselfelde, Stadt	300	300	380	380	340	340
15369013	Heimburg	200	200	300	300	400	400
15369014	Heudeber	300	300	380	380	400	400
15369015	Hüttenrode	200	200	300	300	320	320
15369016	Ilseburg (Harz), Stadt	200	200	400	400	350	350
15369017	Königshütte (Harz)	250	250	350	350	400	400
15369018	Langeln	300	300	400	400	400	400
15369019	Reddeber	300	300	360	360	400	400
15369020	Rübeland	200	200	320	320	290	290
15369021	Schierke	400	400	380	380	400	400
15369022	Schmatzfeld	300	300	400	400	400	400
15369023	Sorge	300	300	380	380	100	100
15369024	Stapelburg	300	300	400	400	400	400
15369025	Stiege	300	300	350	350	400	400
15369026	Tanne	300	350	400	400	400	400
15369027	Timmenrode	230	230	320	320	350	350
15369028	Trautenstein	350	350	450	450	400	400
15369029	Treseburg	250	250	350	350	400	400
15369030	Veckenstedt	250	250	350	350	400	400
15369031	Wasserleben	300	300	400	400	400	400
15369032	Wernigerode, Stadt	250	250	330	330	400	400
15369033	Wienrode	200	200	300	300	400	400

**noch 10. Realsteuerhebesätze der Kreisangehörigen Gemeinden in den Jahren 1999 und 2000**

 Regierungsbezirk Magdeburg  
 Altmarkkreis Salzwedel

Amtlicher Gemeinde- schlüssel	Kreisangehörige Gemeinden	Grundsteuer A		Grundsteuer B		Gewerbsteuer	
		1999	2000	1999	2000	1999	2000
		%					
15370001	Ahlum	300	300	300	300	300	300
15370002	Algenstedt	300	300	300	300	300	300
15370003	Altensalzwedel	200	200	300	300	300	300
15370004	Altmersleben	200	300	300	300	270	270
15370005	Apenburg, Flecken	300	300	300	300	300	300
15370006	Arendsee (Altmark), Stadt	300	300	350	350	350	350
15370007	Badel	280	280	320	320	300	300
15370008	Bandau	250	250	300	300	300	300
15370009	Beetzendorf	300	300	310	310	300	300
15370010	Benkendorf	200	200	300	300	400	400
15370011	Berge	300	300	300	300	300	300
15370012	Bierstedt	300	300	300	300	300	300
15370013	Binde	200	200	300	300	300	300
15370014	Bonese	200	200	300	300	300	300
15370015	Bornsen	200	200	300	300	300	300
15370016	Breitenfeld	300	300	300	300	250	250
15370017	Brietz	250	250	350	350	300	300
15370018	Brunau	260	260	300	300	300	300
15370019	Chüden	200	200	300	300	300	300
15370020	Dähre	220	220	330	330	300	300
15370021	Dambeck	250	250	350	350	300	300
15370022	Dannefeld	300	300	300	300	300	300
15370023	Diesdorf, Flecken	240	240	320	320	320	320
15370024	Dönitz	300	300	300	300	150	300
15370025	Ellenberg	200	200	300	300	300	300
15370026	Engersen	300	400	300	400	300	300
15370027	Estedt	300	250	300	300	300	250
15370028	Fleetmark	220	220	300	300	300	300
15370029	Gardelegen, Stadt	300	300	300	300	300	300
15370030	Gieseritz	230	230	300	300	350	350
15370031	Gischau	230	230	300	300	200	250
15370032	Güssefeld	300	300	300	300	300	300
15370033	Hanum	300	300	300	300	300	300
15370034	Hemstedt	200	200	300	300	250	250
15370035	Henningen	200	250	300	320	300	300
15370036	Höwisch	250	250	300	300	300	300
15370038	Hohentramm	300	300	300	300	300	300
15370039	Hottendorf	300	300	300	300	300	300
15370040	Immekath	300	300	300	300	300	300
15370041	Jävenitz	300	300	300	300	250	250
15370042	Jahrstedt	200	200	300	300	300	300
15370043	Jeeben	300	300	300	300	300	300
15370044	Jeetze	320	320	300	300	300	300
15370045	Jeggau	300	300	300	300	300	300
15370046	Jeggeleben	250	250	320	320	300	300
15370047	Jerchel	300	300	300	300	300	300
15370048	Jeseritz	300	300	300	300	300	300
15370049	Jübar	300	300	300	300	300	300
15370050	Kahrstedt	280	280	300	300	200	200
15370051	Kakerbeck	300	300	400	400	300	322

**noch 10. Realsteuerhebesätze der Kreisangehörigen Gemeinden in den Jahren 1999 und 2000**

 Regierungsbezirk Magdeburg  
 Altmarkkreis Salzwedel

Amtlicher Gemeinde- schlüssel	Kreisangehörige Gemeinden	Grundsteuer A		Grundsteuer B		Gewerbsteuer	
		1999	2000	1999	2000	1999	2000
		%					
15370052	Kalbe (Milde), Stadt	330	265	320	345	320	346
15370053	Kassieck	300	300	300	300	300	300
15370054	Kaulitz	200	230	300	300	200	200
15370055	Kerkau	260	260	300	300	300	300
15370056	Kläden	250	250	330	330	350	350
15370057	Kleinau	200	200	300	300	310	310
15370058	Klein Gartz	240	240	300	300	200	200
15370059	Klötze, Stadt	300	300	325	325	300	300
15370060	Kloster Neuendorf	200	325	300	325	200	250
15370061	Köckte	220	250	300	300	300	300
15370062	Kuhfelde	200	200	300	300	200	200
15370063	Kunrau	200	200	300	300	300	300
15370064	Kusey	200	200	300	300	300	200
15370065	Lagendorf	250	250	300	300	300	300
15370066	Langenapel	200	200	300	300	300	300
15370067	Leppin	250	250	350	330	400	400
15370068	Letzlingen	300	300	300	327	310	322
15370069	Liesten	200	200	300	300	400	400
15370070	Lindstedt	300	300	300	300	300	300
15370071	Lüdersen	300	300	300	300	300	300
15370072	Mahlsdorf	200	200	300	300	300	300
15370073	Mechau	200	270	300	327	240	240
15370074	Mehmke	240	240	300	300	350	350
15370075	Mellin	300	300	300	300	300	300
15370076	Mieste	300	300	300	300	300	300
15370077	Miesterhorst	300	300	300	300	300	300
15370078	Nettgau	300	300	300	300	250	300
15370079	Neuekrug	250	250	300	300	300	300
15370080	Neuendorf	300	300	300	300	300	300
15370081	Neuendorf am Damm	300	300	300	300	300	300
15370082	Neuferchau	250	250	300	300	300	300
15370083	Neulingen	250	250	300	300	300	300
15370084	Osterwohle	300	300	300	300	300	300
15370085	Packebusch	320	320	320	320	300	300
15370086	Peckfitz	300	300	300	300	300	300
15370087	Potzehne	300	300	300	325	300	322
15370088	Pretzier	300	300	300	300	300	300
15370089	Püggen	250	250	300	300	200	200
15370090	Rademin	250	250	300	300	300	300
15370091	Riebau	230	230	300	300	400	400
15370092	Ristedt	250	250	300	300	300	300
15370093	Röwitz	200	200	300	300	300	300
15370094	Rohrberg	300	300	300	300	250	300
15370095	Roxförde	250	250	300	300	300	300
15370096	Sachau	260	300	300	300	300	320
15370097	Salzwedel, Stadt	250	250	320	320	300	300
15370098	Sanne-Kerkuhn	250	250	350	350	400	400
15370099	Schenkenhorst	300	300	300	300	300	300
15370100	Schrampe	250	250	330	330	300	300
15370101	Schwiesau	300	300	300	300	300	300



**noch 10. Realsteuerhebesätze der Kreisangehörigen Gemeinden in den Jahren 1999 und 2000**

 Regierungsbezirk Magdeburg  
 Altmarkkreis Salzwedel

Amtlicher Gemeinde- schlüssel	Kreisangehörige Gemeinden	Grundsteuer A		Grundsteuer B		Gewerbsteuer	
		1999	2000	1999	2000	1999	2000
		%					
15370102	Seebenau	230	230	300	300	300	300
15370103	Seethen	300	300	300	300	300	300
15370104	Sichau	300	300	300	300	250	250
15370105	Siednlangenbeck	230	230	300	300	300	300
15370106	Solpke	300	300	350	350	300	300
15370107	Stappenbeck	200	200	300	300	400	350
15370108	Steimke	300	300	300	300	300	300
15370109	Steinitz	200	200	300	300	300	300
15370110	Tangeln	300	300	300	300	318	318
15370111	Thielbeer	200	200	300	300	300	300
15370112	Tylsen	200	235	300	310	300	300
15370113	Valfitz	200	200	300	300	300	300
15370114	Vienau	320	320	300	330	300	300
15370115	Vissum	240	240	270	270	300	300
15370116	Wallstawe	200	200	300	300	300	300
15370117	Wannefeld	300	300	300	300	300	300
15370118	Wenze	300	300	300	300	300	300
15370119	Wernstedt	300	300	300	300	300	300
15370120	Wieblitz-Eversdorf	200	200	300	300	300	300
15370121	Wiepke	300	300	300	300	300	300
15370122	Winkelstedt	300	300	300	300	250	250
15370123	Winterfeld	250	250	320	320	300	300
15370124	Zethlingen	300	300	350	350	300	300
15370125	Zichtau	300	300	325	325	322	322
15370126	Ziemendorf	250	250	350	350	350	350

## Veröffentlichungen im Statistischen Landesamt Sachsen-Anhalt

Im Monat Juni 2001 erschienen:

Kennziffer/ Periodizität	Titel	Preis (in DM)
Z	Statistisches Monatsheft 6/01	10,00
A I 1,3,4; A II 1; A III 1 A IV 3 - vj-3/00	Bevölkerungsentwicklung und Bevölkerungsstand der Kreisfreien Städte und Landkreise; Gestorbene nach Todesursachen - 3. Vierteljahr 2000 -	5,00
A IV 4,5,6 - j/00	Meldepflichtige Krankheiten - Jahr 2000 -	6,00
B I 1 - j-1/00	Allgemeinbildende Schulen - Schuljahresanfangsstatistik - Schuljahr 2000/01	24,00
C III 2,7 - m-4/01	Schlachtungen und Geflügel - April 2001 -	2,00
C III 3 - m-3/01	Milcherzeugung und -verwendung - März 2001 -	2,00
E I 1,2,3,4 - j/00	Beschäftigte, Umsatz, Energieverbrauch, Produktion im Verarbeitenden Gewerbe sowie im Bergbau und der Gewinnung von Steinen und Erden Jahr 2000	33,00
E I 1,4 - m-3/01	Beschäftigte, Umsatz, Energieverbrauch im Verarbeitenden Gewerbe sowie im Bergbau und der Gewinnung von Steinen und Erden - März 2001 - Vorläufige Ergebnisse	12,00
E I 2 - vj-1/01	Produktionsindex im Verarbeitenden Gewerbe sowie im Bergbau und der Gewinnung von Steinen und Erden - I. Quartal 2001 -	3,00
E I 5 - vj-4/00	Produktion ausgewählter Erzeugnisse im Verarbeitenden Gewerbe sowie im Bergbau und der Gewinnung von Steinen und Erden - IV. Quartal 2000; Jahr 2000 -	5,00
E I 7 - j/00	Industrielle Kleinbetriebe im Verarbeitenden Gewerbe sowie im Bergbau und der Gewinnung von Steinen und Erden - 2000 -	6,00
E II 1, E III 1 - m-3/01	Umsatz, Beschäftigte, Auftragseingang im Baugewerbe - März 2001 -	4,00
E V 1 - vj -1/01	Beschäftigte, Umsatz im Handwerk - I. Quartal 2001 -	3,00
F II 1,2 - m-4/01	Baugenehmigungen und Baufertigstellungen im Wohn- und Nichtwohnbau April 2001	4,00
G I 1, G IV 3 m-2/01	Entwicklung von Umsatz und Beschäftigten im Einzelhandel und Gastgewerbe Februar 2001	5,00
G I 1, G IV 3 m-3/01	Entwicklung von Umsatz und Beschäftigten im Einzelhandel und Gastgewerbe März 2001	5,00
G III 1, 3 - m-1/01	Aus- und Einfuhr - Vorläufige Ergebnisse - Januar 2001	9,00
G IV 1, 2 - m-3/01	Gäste und Übernachtungen im Reiseverkehr, Beherbergungskapazität März 2001; Januar bis März 2001 - Vorläufige Ergebnisse -	12,00
H I 1 - j/00	Straßenverkehrsunfälle - Jahr 2000 - Endgültige Ergebnisse	7,00
H I 1 - m-3/01	Straßenverkehrsunfälle - März 2001 - Vorläufige Ergebnisse	7,00
K I 3 - j/99	Jugendhilfe - Erzieherische Hilfen - Jahr 1999	13,00
K II 6 - j/99	Gesetzliche Pflegeversicherung - Jahr 1999 - Ambulante Pflegedienste, Stationäre Pflegeheime, Pflegegeldempfänger	9,00
L II 2 - hj-2/00	Gemeindefinanzen - Ausgaben und Einnahmen - Jahr 2000	13,00
Q III 1 - j/99	Investitionen für Umweltschutz im Produzierenden Gewerbe - Jahr 1999 -	6,00
Q IV 3 - j/99	Ozonschichtschädigende und klimawirksame Stoffe - Jahr 1999 -	5,00