



## Öffentliche Finanzen, Personal, Steuern

### Realsteuervergleich

Jahr 2012  
- Realsteuern und kommunale  
Steuerbeteiligung -

Bestellnummer:  
3L203



**SACHSEN-ANHALT**

**Herausgabemonat:** Januar 2014

**Zu beziehen durch das**

Statistische Landesamt Sachsen-Anhalt  
Dezernat Öffentlichkeitsarbeit  
Postfach 20 11 56  
06012 Halle (Saale)

**Preis:** 12,00 EUR (kostenfrei als PDF-Datei verfügbar - Bestellnummer: 6L203)

**Inhaltliche Verantwortung:**

Dezernat: Steuern, Kommunale Finanzausweisungen  
Frau Pitzschke  
Telefon: 0345 2318-201

**Auskünfte erhalten Sie unter:**

Telefon: 0345 2318-777  
Telefon: 0345 2318-715  
Telefon: 0345 2318-716  
  
Telefax: 0345 2318-913  
Internet: <http://www.statistik.sachsen-anhalt.de>  
E-Mail: [info@stala.mi.sachsen-anhalt.de](mailto:info@stala.mi.sachsen-anhalt.de)

**Vertrieb:**

Telefon: 0345 2318-718  
E-Mail: [shop@stala.mi.sachsen-anhalt.de](mailto:shop@stala.mi.sachsen-anhalt.de)

**Druck:** Statistisches Landesamt Sachsen-Anhalt

© Statistisches Landesamt Sachsen-Anhalt, Halle (Saale), 2014

Auszugsweise Vervielfältigung und Verbreitung mit Quellenangabe gestattet.

**Bibliothek und Besucherdienst** (Merseburger Straße 2):

Montag bis Freitag: 8.00 Uhr bis 12.00 Uhr - möglichst nach Vereinbarung

Telefon: 0345 2318-714  
E-Mail: [bibliothek@stala.mi.sachsen-anhalt.de](mailto:bibliothek@stala.mi.sachsen-anhalt.de)

# Statistischer Bericht

Realsteuervergleich

Jahr 2012

- Realsteuern und kommunale Steuerbeteiligung -

Land Sachsen-Anhalt



## Inhaltsverzeichnis

<b>1. Vorbemerkungen</b>	4
<b>2. Rechtsgrundlagen und Berichtskreis</b>	4
<b>3. Begriffserklärungen und methodische Erläuterungen</b>	5
<b>4. Ergebnisse nach Gemeindegrößenklassen und Gebietskörperschaften Haushaltsjahr 2012</b>	
4.1. Gesamtübersicht Realsteuervergleich 2012 und Vergleich mit Realsteuervergleich 2011	8
4.2. Steuereinnahmen, Gewerbesteuerumlage und Grundbeträge der Realsteuern	12
4.3. Realsteueraufbringungskraft und Steuereinnahmekraft	16
4.4. Streuung der Realsteuerhebesätze	
4.4.1. Grundsteuer A	19
4.4.2. Grundsteuer B	20
4.4.3. Gewerbesteuer	21
<b>5. Berechnung durchschnittlich gewogener Hebesätze Haushaltsjahr 2012</b>	22
<b>6. Ergebnisse kreisangehörige Gemeinden Haushaltsjahr 2012</b>	
Realsteueraufbringungskraft, Gemeindeanteile, Gewerbesteuerumlage und Steuereinnahmekraft	40
<b>7. Ergebnisse nach Gemeindegrößenklassen und Gebietskörperschaften 2002 bis 2012</b>	
7.1. Realsteueraufbringungskraft	62
7.2. Steuereinnahmekraft	64
7.3. Gewerbesteueristaufkommen netto	66
7.4. Grundbetrag Gewerbesteuer	68
7.5. Gewogener Durchschnittshebesatz	
7.5.1. Grundsteuer A	70
7.5.2. Grundsteuer B	71
7.5.3. Gewerbesteuer	72
<b>8. Hebesätze kreisangehörige Gemeinden 2002 bis 2012</b>	
8.1. Grundsteuer A	73
8.2. Grundsteuer B	84
8.3. Gewerbesteuer	95
<b>9. Schaubilder und Diagramme Haushaltsjahr 2012</b>	
9.1. Realsteueraufbringungskraft der Gemeinden	106
9.2. Steuereinnahmekraft der Gemeinden	107
9.3. Gewerbesteuererinnahmen netto der Gemeinden	108
9.4. Anteile der festgesetzten Hebesätze Grundsteuer A	109
9.5. Anteile der festgesetzten Hebesätze Grundsteuer B	109
9.6. Anteile der festgesetzten Hebesätze Gewerbesteuer	109
<b>10. Diagramme Realsteueraufbringungs-, Steuereinnahmekraft und Gewerbesteueristaufkommen 2002 bis 2012</b>	
10.1. Realsteueraufbringungskraft nach Gemeindegrößenklassen	110
10.2. Steuereinnahmekraft nach Gemeindegrößenklassen	110
10.3. Realsteueraufbringungs- und Steuereinnahmekraft, Vergleich Land Sachsen-Anhalt, Kreisfreie Städte und kreisangehörige Gemeinden	111
10.4. Gewerbesteueristaufkommen brutto und netto, Vergleich Land Sachsen-Anhalt, Kreisfreie Städte und kreisangehörige Gemeinden	111

## 1. Vorbemerkungen

Zweck der Erhebung ist die Ermittlung und vergleichende Darstellung der Realsteueraufbringungs- und Steuereinnahmekraft der Gemeinden in Sachsen-Anhalt sowie die bundeseinheitliche Ermittlung von Steuerkraftzahlen (Realsteuerkraft und gemeindliche Steuerkraft).

Bedeutung erlangt der Realsteuervergleich nicht allein dadurch, dass seine Ergebnisse auf die wirtschaftliche und finanzielle Lage der Gemeinden schließen lassen. Die Steuerkraftberechnungen werden im Zusammenhang mit dem Länderfinanzausgleich benötigt. Abweichend davon werden die Steuerkraftberechnungen für den kommunalen Finanzausgleich in einer anderen Abgrenzung der Bemessungsgrundlagen vorgenommen.

Der vorliegende Bericht bezieht Angaben über das Istaufkommen und die Hebesätze der Grundsteuer A (Betriebe der Land- und Forstwirtschaft), der Grundsteuer B (übrige bebaute und unbebaute Grundstücke) und der Gewerbesteuer - als Ausgangsdaten für den Realsteuervergleich - aus den vierteljährlichen Erhebungen der Gemeindefinanzen ein. Eine eigene Erhebung ist somit nicht notwendig.

Als Auswertungs- und Darstellungsebene für diesen Bericht wurden überwiegend regionale Zusammenfassungen gewählt.

## 2. Rechtsgrundlagen und Berichtskreis

Die Erfassung der Berechnungsgrundlagen für den Realsteuervergleich beruht auf dem Gesetz über die Statistiken der öffentlichen Finanzen und des Personals im öffentlichen Dienst (Finanz- und Personalstatistikgesetz - FPStatG) in der Fassung der Bekanntmachung vom 22. Februar 2006 (BGBl. I S. 438), zuletzt geändert durch Art. 1 des Gesetzes vom 22. Mai 2013 (BGBl. I S. 1312).

Für die Erhebung der Realsteuern sowie die Ermittlung und die Zahlung von Steuerbeteiligungsbeträgen waren im Jahr 2012 folgende Gesetze und Verordnungen des Bundes und des Landes maßgebend:

- Grundsteuergesetz (GrStG) vom 07. August 1973 (BGBl. I S. 965), zuletzt geändert durch Art. 38 des Gesetzes vom 19. Dezember 2008 (BGBl. I S. 2794)

- Gesetz über den Finanzausgleich zwischen Bund und Ländern (Finanzausgleichsgesetz - FAG) vom 18. Dezember 2012 (GVBl. LSA S. 641)
- Gewerbesteuergesetz (GewStG) in der Fassung der Bekanntmachung vom 15. Oktober 2002 (BGBl. I S. 4167), zuletzt geändert durch Art. 4 des Gesetzes vom 26. Juni 2013 (BGBl. I S. 1809)
- Gesetz zur Neuordnung der Gemeindefinanzen (Gemeindefinanzreformgesetz - GemFinRefG) in der Fassung der Bekanntmachung vom 10. März 2009 (BGBl. I S. 502), zuletzt geändert durch Art. 1 des Gesetzes vom 08. Mai 2012 (BGBl. I S. 1030)
- Verordnung zur Festsetzung der Erhöhungszahl für die Gewerbesteuerumlage nach § 6 Abs. 5 des Gemeindefinanzreformgesetzes im Jahr 2012 (GewStUEZV 2012) vom 16. Februar 2012 (BGBl. I S. 308)
- Verordnung über die Ermittlung der Schlüsselzahlen für die Aufteilung des Gemeindeanteils an der Einkommensteuer für die Jahre 2012, 2013 und 2014 (EStGemAntV 2012/13/14) vom 28. September 2011 (BGBl. I S. 1950)
- Verordnung zur Durchführung des Gemeindefinanzreformgesetzes (GemFinRefGDV ST) in der Fassung der Bekanntmachung vom 19. Oktober 1998 (GVBl. LSA S. 430, 431), zuletzt geändert durch Verordnung vom 10. Juli 2012 (GVBl. LSA S. 242)
- Beschluss der Landesregierung über die Änderung des Beschlusses der Landesregierung über die Zulassung unterschiedlicher Realsteuerhebesätze bei Gebietsänderungen vom 28. August 2007 (MBL. LSA S. 734).

Das Recht der Gemeinden auf das Aufkommen aus den Realsteuern und auf die Festsetzung von Realsteuerhebesätzen ist in Artikel 106 Abs. 6 des Grundgesetzes für die Bundesrepublik Deutschland (GG) in der im Bundesgesetzblatt Teil III, Gliederungsnummer 100-1, veröffentlichten bereinigten Fassung, zuletzt geändert durch Art. 1 des Gesetzes vom 11. Juli 2012 (BGBl. I S. 1478), garantiert. In Verbindung mit Abs. 5 und Abs. 5a bildet der Artikel 106 gleichzeitig die Grundlage für die Beteiligung der Gemeinden an der Einkommen- und Umsatzsteuer und für die Abführung der Gewerbesteuerumlage an Bund und Länder.

Realsteuern sind folglich Gemeindesteuern und werden von den Gemeinden, unter Einhaltung der gesetzlichen Bestimmungen, erhoben. Daher erstreckt sich der Berichtskreis für den Realsteuervergleich auf die Kreisfreien Städte und kreisangehörigen Gemeinden.

Maßgebend für den Realsteuervergleich des Jahres 2012 sind der Gebietsstand Sachsen-Anhalts vom 31. Dezember 2012 und die Bevölkerungszahlen, die die amtliche Statistik am 30. Juni 2012 auswies. Bei den Bevölkerungszahlen handelt es sich um die Einwohnerzahlen aus der Bevölkerungsfortschreibung auf Basis des Zensus 2011.

Die Daten aus Vorjahren wurden auf den Gebietsstand 31. Dezember 2012 angepasst. Die Gemeindegliederungen wurden aufgrund von Entscheidungen des Landesverfassungsgerichts Sachsen-Anhalt (LVG) hinsichtlich der Gemeinden Bad Suderode, Rieder und der Stadt Gernrode (LVG 60-62/10) sowie der Gemeinde Mühlanger (LVG 58/10) für nichtig erklärt. Für diese Gemeinden liegen keine Daten aus den vierteljährlichen Erhebungen der Gemeindefinanzen und der Bevölkerungsfortschreibung auf Basis des Zensus 2011 vor. Sachsen-Anhalt weist zu dem Stichtag 31.12.2012 den statistischen Gebietsstand mit 219 Gemeinden aus. Die oben genannten Gemeinden sind nicht eigenständig dargestellt.

### 3. Begriffserklärungen und methodische Erläuterungen

#### Realsteuern

Realsteuern gehören zu den Sach- oder Objektsteuern, die sich an bestimmten Merkmalen des besteuerten Gegenstandes (Objektes) orientieren und weitestgehend unabhängig von persönlichen Verhältnissen sind. Ihr Aufkommen ist Bestandteil der Finanzausstattung der Gemeinden. Realsteuern sind die Grundsteuern und die Gewerbesteuer.

#### Grundsteuer

Die Grundsteuer besteuert im Inland liegenden Grundbesitz. Besteuerungsgrundlage ist der Einheitswert für den Steuergegenstand. Das Grundsteuergesetz unterscheidet nach den Steuergegenständen die Grundsteuer A - Betriebe der Land- und Forstwirtschaft und die Grundsteuer B - übrige bebaute und unbebaute Grundstücke.

#### Gewerbesteuer

Steuergegenstand der Gewerbesteuer ist jeder ste-

hende Gewerbebetrieb bzw. Reisegewerbebetrieb, für den in der betreffenden Gemeinde eine Betriebsstätte unterhalten wird bzw. sich (bei Reisegewerbe) der Mittelpunkt der gewerblichen Tätigkeit befindet. Besteuerungsgrundlage ist der Gewerbeertrag.

#### Hebesatz, gewogener Durchschnittshebesatz

Hebesatz ist ein Prozentsatz (Hundertsatz), der auf die Steuermessbeträge der Realsteuern angewendet wird. In Ausübung ihres Selbstverwaltungsrechts beschließen die Gemeinden für jedes Kalenderjahr die Höhe ihrer Hebesätze in eigener Zuständigkeit. Der Steuermessbetrag, der sich durch die Anwendung bundeseinheitlicher Steuermesszahlen ergibt, wird von den zuständigen Finanzämtern in einem Steuermessbescheid festgelegt und den Gemeinden übermittelt. Die Höhe der betreffenden Steuern, die Steuerschuld in den einzelnen Gemeinden, ergibt sich dann als Produkt aus Steuermessbetrag und Hebesatz.

Da die Hebesätze, die auf Steuermessbeträge angewandt werden, mehr oder weniger stark variieren, ist das Istaufkommen der Realsteuern für Vergleiche ungeeignet.

Für Zusammenfassungen von Gemeinden auf den verschiedenen Aggregationsebenen kommen "gewogene Durchschnittshebesätze" für jede Realsteuer zur Anwendung.

*Berechnung gewogener Durchschnittshebesatz:*

$$\frac{\text{Summe Istaufkommen} \times 100}{\text{Summe Grundbeträge}}$$

Die Landesregierung legte mit Beschluss vom 28. August 2007 fest, dass von Gebietsänderungen betroffene Gemeinden für eine Übergangszeit von maximal zehn Jahren für Gemeindeteile unterschiedliche Hebesätze festlegen können. Für diese Gemeinden wird der durchschnittlich gewogene Hebesatz angegeben, ebenso in den langfristigen Reihen, wenn ehemals selbstständige Gemeinden sich zu einer anderen Einheit umgliedert haben. In Verbindung mit negativen Istaufkommen in Gemeindeteilen kann es zu gewogenen Durchschnittsnennern kommen, die außerhalb der Breite der Hebesätze aller Gemeindeteile in der betroffenen Kommune liegen. Diese Fälle sind als nicht sinnvoll gekennzeichnet.

Gemäß § 16 Abs. 4 GewStG ist seit dem Jahr 2004 die Gewerbesteuer mit einem Mindesthebesatz von 200 % zu erheben.

### Grundbeträge der Realsteuern

Grundbeträge stellen errechnete (fiktive) Steuermessbeträge dar, die für Vergleiche der Kommunen herangezogen werden, da sie die Wirkung der gemeindeweise sehr unterschiedlichen Hebesätze ausnivellieren. Sie werden je Gemeinde und je Steuerart ermittelt.

*Berechnung Grundbetrag:*

$$\frac{\text{Istaufkommen} \times 100}{\text{Hebesatz}}$$

### Realsteueraufbringungskraft

Durch die Verwendung eines für alle Gemeinden einheitlichen Hebesatzes wird die unterschiedliche Hebesatzanspannung ausgeschaltet. Die Summierung der auf diese Weise ermittelten Größen je Steuerart ergibt die Realsteueraufbringungskraft je Gemeinde insgesamt.

*Berechnung Realsteueraufbringungskraft:*

$$\frac{\text{Grundbetrag} \times \text{Landesdurchschnittshebesatz}}{100}$$

### Steuereinnahmekraft

Die Berechnung der Steuereinnahmekraft oder auch der gemeindlichen Finanzkraft berücksichtigt die durch Gesetz festgelegten Beteiligungen zum einen von Bund und Ländern am Aufkommen an Gewerbesteuer, zum anderen der Gemeinden am Aufkommen an Lohn- und veranlagter Einkommensteuer sowie an der Umsatzsteuer.

*Berechnung Steuereinnahmekraft:*

$$\begin{aligned} & \text{Realsteueraufbringungskraft} \\ & \text{./. Gewerbesteuerumlage} \\ & + \text{ Gemeindeanteil an der Einkommensteuer} \\ & + \text{ Gemeindeanteil an der Umsatzsteuer} \end{aligned}$$

### Gewerbesteuerumlage

Entsprechend den Vorschriften des Gemeindefinanzreformgesetzes haben die Gemeinden einen Anteil ihres Aufkommens aus der Gewerbesteuer als Gewerbesteuerumlage zur Aufteilung auf Bund und Länder abzuführen. Für das Jahr 2012 war ein Umlagesatz für die Gemeinden der neuen Bundesländer, analog dem Vorjahr, von 35 % gültig. Der Umlagesatz des Jahres 2012 der neuen Bundesländer setzt sich aus 20,5 % Landesvervielfältiger und 14,5 % Bundesvervielfältiger zusammen.

*Berechnung Gewerbesteuerumlage:*

$$\frac{\text{Gewerbesteueristaufkommen} \times \text{Umlagesatz}}{\text{Gewerbesteuerhebesatz}}$$

### Gemeindeanteile an der Einkommen- und Umsatzsteuer

Die Lohn- und veranlagte Einkommensteuer sind nach dem Grundgesetz Gemeinschaftssteuern, deren Aufkommen auf Bund, Länder und Gemeinden aufgeteilt wird. Den Gemeinden steht nach dem Gemeindefinanzreformgesetz ein Anteil von 15 % des Jahresaufkommens an Lohn- und veranlagter Einkommensteuer sowie 12 % des Aufkommens an Abgeltungssteuer im jeweiligen Bundesland zu.

Beide Anteile werden unter dem Begriff Gemeindeanteil an der Einkommensteuer zusammengefasst. Die Aufteilung auf die Gemeinden erfolgt ab dem Jahr 2009 nach Schlüsselzahlen, die im Rahmen der Lohn- und Einkommensteuerstatistik 2004 auf der Basis der Einkommensteuerbeträge je Gemeinde festgestellt wurden.

Zum Ausgleich für die mit Wirkung vom 01.01.1998 abgeschaffte Gewerbekapitalsteuer, deren Erhebung in den neuen Bundesländern ohnehin ausgesetzt war, erhalten die Gemeinden seit 1998 eine Beteiligung am Aufkommen der Umsatzsteuer. Dem Bund standen im Jahr 2012 vom gesamten Umsatzaufkommen vorab 4,45 % als Ausgleich für die Belastungen auf Grund der Senkung des Beitragsatzes zur Arbeitslosenversicherung zu. Als Ausgleich für die Belastungen auf Grund eines zusätzlichen Bundeszuschusses an die Rentenversicherung standen dem Bund vom verbleibenden Aufkommen erneut 5,05 % zu. Vom nunmehr verbleibenden Aufkommen erhalten die Gemeinden 2,2 %. Die Verteilung des auf die neuen Bundesländer entfallenden Anteils bzw. innerhalb dieser auf die Kommunen erfolgt nach Schlüsselzahlen. Diese setzen sich aus einem nichtfortschreibungsfähigen und aus einem fortschreibungsfähigen Teil, für die Jahre 2012 bis 2014 je zur Hälfte aus beiden Schlüsseln zusammen. Das Verhältnis der Schlüssel verändert sich im dreijährigen Rhythmus um jeweils 25 % in Richtung des fortschreibungsfähigen Schlüssels, so dass mit dem Jahr 2018 die Umstellung auf einen fortschreibungsfähigen Schlüssel vollzogen ist.

Diese langfristige Verschiebung soll außergewöhnliche Veränderungen, bedingt durch die Umstellung, auffangen.



Der nichtfortschreibungsfähige Teil der Schlüsselzahl ermittelt sich zu 70 % aus dem Anteil des Gewerbesteueraufkommens der Jahre 1992 bis 1997 und zu 30 % aus der Durchschnittszahl der sozialversicherungspflichtigen Beschäftigten am Arbeitsort (außer Gebietskörperschaften und Sozialversicherung) von 1996 bis 1998. Der Teil entspricht den in den Jahren 2000 bis 2008 zur Anwendung gekommenen Schlüsselzahlen.

Der fortschreibungsfähige Teil der Schlüsselzahl ermittelt sich jeweils zu 25 % aus dem Anteil am Gewerbesteueraufkommen der Jahre 2001 bis 2006 und aus dem Anteil der sozialversicherungspflichtigen Entgelte am Arbeitsort ohne Gebietskörperschaften und Sozialversicherungen sowie deren Einrichtungen der Jahre 2003 bis 2005. Der Anteil der sozialversicherungspflichtig Beschäftigten am Arbeitsort ohne Gebietskörperschaften und Sozialversicherungen sowie deren Einrichtungen der Jahre 2004 bis 2006 geht mit 50 % in den fortschreibungsfähigen Bestandteil der Schlüsselzahl ein. Für die sozialversicherungspflichtigen Entgelte und Beschäftigten erfolgt eine Wichtung mit dem gewogenen durchschnittlichen örtlichen Gewerbesteuerhebesatz.

Durch Rechtsverordnung des Landes Sachsen-Anhalt sind die Aufteilung und die Auszahlung der Gemeindeanteile geregelt. Bei den Gemeindeanteilen werden im Gegensatz zu den Einnahmen, die sich im kassenmäßigen Istaufkommen niederschlagen, die Zahlungen herangezogen, die für ein bestimmtes Jahr realisiert worden sind. Es handelt sich um das Ergebnis der so genannten Schlussabrechnung, die jährlich bis zum 01. Februar des dem Erhebungsjahr folgenden Jahres durchgeführt wird.

#### **Andere Gemeindesteuereinnahmen**

Neben den Realsteuern gibt es eine Reihe weiterer Steuern mit örtlich bedingtem Wirkungsbereich, deren Einnahmen ebenfalls den Gemeinden zustehen (z. B.: Hundesteuer, Vergnügungssteuer, Zweitwohnungsteuer). Ihr Aufkommen ist jedoch relativ gering und wird daher bei den Steuerkraftberechnungen nicht berücksichtigt.

#### **Abkürzungen/Zeichenerklärungen**

EUR	=	Euro
GT	=	Zusammenfassung von Gemeindeteilen mit gleichem Hebesatz
Hansest.	=	Hansestadt (nur bei Zusammenfassung von Gemeindeteilen mit gleichem Hebesatz)
St.	=	Stadt (nur bei Zusammenfassung von Gemeindeteilen mit gleichem Hebesatz)
%	=	Prozent
-	=	nichts vorhanden
x	=	Tabellenfach gesperrt, weil Aussage nicht sinnvoll
0	=	weniger als die Hälfte von eins in der letzten besetzten Stelle, jedoch mehr als nichts

#### **Berechnungshinweis**

Abweichungen in den Berechnungen ergeben sich durch Ausgabe gerundeter Ergebnisse und Berechnungen mit ungerundeten Werten.

**4. Ergebnisse nach Gemeindegrößenklassen und Gebietskörperschaften Haushaltsjahr 2012**  
**4.1. Gesamtübersicht Realsteuervergleich 2012 und Vergleich mit Realsteuervergleich 2011**

Gemeindegrößenklasse (Gemeinden mit ... bis unter ... Einwohnern)	Realsteueristaufkommen			Darunter Gewerbesteuer		
	2011	2012	Veränderung 2012 zu 2011	2011	2012	Veränderung 2012 zu 2011
	1 000 EUR		um Prozent	1 000 EUR		um Prozent
<b>Gebietskörperschaft (Kreisfreie Stadt Gemeinden je Landkreis)</b>						
<b>zusammen insgesamt</b>						
<b>Kreisfreie Städte</b>						
50 000 bis unter 100 000	36 708	32 396	-11,75	26 117	22 031	-15,65
200 000 bis unter 500 000	181 674	183 843	1,19	131 822	131 773	-0,04
<b>Kreisangehörige Gemeinden</b>						
unter 1 000	11 239	7 741	-31,12	9 799	6 248	-36,23
1 000 bis unter 3 000	45 682	48 419	5,99	31 789	34 117	7,32
3 000 bis unter 5 000	12 976	15 329	18,13	7 542	10 211	35,38
5 000 bis unter 10 000	128 665	144 502	12,31	93 010	107 520	15,60
10 000 bis unter 20 000	179 870	175 319	-2,53	134 868	130 125	-3,52
20 000 bis unter 50 000	265 142	285 826	7,80	196 927	216 784	10,08
50 000 bis unter 100 000	-	-	-	-	-	-
100 000 bis unter 200 000	-	-	-	-	-	-
<b>Kreisfreie Städte</b>						
Dessau-Roßlau, Stadt	36 708	32 396	-11,75	26 117	22 031	-15,65
Halle (Saale), Stadt	70 185	68 199	-2,83	47 482	45 579	-4,01
Magdeburg, Landeshauptstadt	111 489	115 643	3,73	84 341	86 194	2,20
<b>Gemeinden je Landkreis</b>						
Altmarkkreis Salzwedel	27 580	34 253	24,20	18 594	25 156	35,29
Anhalt-Bitterfeld	61 661	70 425	14,21	44 757	52 896	18,19
Börde	103 468	109 354	5,69	85 220	90 702	6,43
Burgenlandkreis	62 315	72 994	17,14	44 981	55 190	22,70
Harz	70 370	73 391	4,29	47 032	50 121	6,57
Jerichower Land	25 523	29 025	13,72	17 051	20 500	20,23
Mansfeld-Südharz	36 304	37 700	3,85	22 552	23 671	4,96
Saalekreis	101 472	89 200	-12,09	81 868	69 322	-15,32
Salzlandkreis	65 943	69 431	5,29	46 883	50 009	6,67
Stendal	28 707	31 559	9,93	17 867	20 598	15,28
Wittenberg	60 231	59 803	-0,71	47 130	46 839	-0,62
<b>Kreisfreie Städte zusammen</b>	<b>218 382</b>	<b>216 238</b>	<b>-0,98</b>	<b>157 939</b>	<b>153 803</b>	<b>-2,62</b>
<b>Kreisangehörige Gemeinden zusammen</b>	<b>643 574</b>	<b>677 135</b>	<b>5,21</b>	<b>473 935</b>	<b>505 005</b>	<b>6,56</b>
<b>Sachsen-Anhalt insgesamt</b>	<b>861 956</b>	<b>893 373</b>	<b>3,64</b>	<b>631 875</b>	<b>658 808</b>	<b>4,26</b>

Anteil am Realsteueristaufkommen 2012	Gewerbesteuerumlage		Gemeindeanteil an der Einkommensteuer			Veränderung 2012 zu 2011	Gemeindegrößenklasse (Gemeinden mit ... bis unter ... Einwohnern)  Gebietskörperschaft (Kreisfreie Stadt Gemeinden je Landkreis)
	2011	2012	2011	2012	um Prozent		
in Prozent	1 000 EUR		1 000 EUR		um Prozent	zusammen insgesamt	
							<b>Kreisfreie Städte</b>
68,00	2 031	1 713	15 231	16 731	9,84	50 000 bis unter	100 000
71,68	10 253	10 233	84 342	90 676	7,51	200 000 bis unter	500 000
							<b>Kreisangehörige Gemeinden</b>
80,72	1 064	658	2 455	2 855	16,33		unter 1 000
70,46	3 470	3 680	20 627	23 108	12,03	1 000 bis unter	3 000
66,61	841	1 110	8 420	8 682	3,12	3 000 bis unter	5 000
74,41	10 567	12 054	58 635	66 932	14,15	5 000 bis unter	10 000
74,22	14 840	14 179	78 055	84 599	8,38	10 000 bis unter	20 000
75,84	18 923	20 219	110 056	119 390	8,48	20 000 bis unter	50 000
-	-	-	-	-	-	50 000 bis unter	100 000
-	-	-	-	-	-	100 000 bis unter	200 000
							<b>Kreisfreie Städte</b>
68,00	2 031	1 713	15 231	16 731	9,84	Dessau-Roßlau, Stadt	
66,83	3 693	3 529	41 571	43 828	5,43	Halle (Saale), Stadt	
74,53	6 560	6 704	42 771	46 848	9,53	Magdeburg, Landeshauptstadt	
							<b>Gemeinden je Landkreis</b>
73,44	1 878	2 515	14 414	15 586	8,13	Altmarkkreis Salzwedel	
75,11	4 713	5 078	25 138	28 782	14,49	Anhalt-Bitterfeld	
82,94	9 471	9 986	34 516	37 900	9,80	Börde	
75,61	4 764	5 886	27 934	30 210	8,15	Burgenlandkreis	
68,29	4 492	4 586	37 654	40 741	8,20	Harz	
70,63	1 794	2 152	17 042	18 856	10,64	Jerichower Land	
62,79	2 305	2 432	19 640	21 125	7,56	Mansfeld-Südharz	
77,71	9 219	7 785	34 580	38 837	12,31	Saalekreis	
72,03	4 601	4 898	29 551	32 474	9,89	Salzlandkreis	
65,27	1 778	2 022	17 623	18 986	7,73	Stendal	
78,32	4 688	4 561	20 155	22 069	9,49	Wittenberg	
<b>71,13</b>	<b>12 284</b>	<b>11 946</b>	<b>99 573</b>	<b>107 406</b>	<b>7,87</b>	<b>Kreisfreie Städte zusammen</b>	
<b>74,58</b>	<b>49 705</b>	<b>51 901</b>	<b>278 248</b>	<b>305 565</b>	<b>9,82</b>	<b>Kreisangehörige Gemeinden zusammen</b>	
<b>73,74</b>	<b>61 989</b>	<b>63 847</b>	<b>377 822</b>	<b>412 972</b>	<b>9,30</b>	<b>Sachsen-Anhalt insgesamt</b>	

**Noch 4. Ergebnisse nach Gemeindegrößenklassen und Gebietskörperschaften Haushaltsjahr 2012**  
**Noch 4.1. Gesamtübersicht Realsteuervergleich 2012 und Vergleich mit Realsteuervergleich 2011**

Gemeindegrößenklasse (Gemeinden mit ... bis unter ... Einwohnern)	Gemeindeanteil an der Umsatzsteuer			Gewogener Durchschnittshebesatz							
	2011	2012	Veränderung 2012 zu 2011	Grundsteuer A		Grundsteuer B		Gewerbsteuer			
				2011	2012	2011	2012	2011	2012		
Gebietskörperschaft (Kreisfreie Stadt Gemeinden je Landkreis)	1 000 EUR		um Prozent	Prozent							
zusammen insgesamt	1 000 EUR		um Prozent	Prozent							
<b>Kreisfreie Städte</b>											
50 000 bis unter 100 000	3 663	3 800	3,74	250	250	460	460	450	450		
200 000 bis unter 500 000	26 105	25 339	-2,93	250	250	461	486	450	450		
<b>Kreisangehörige Gemeinden</b>											
unter 1 000	389	365	-6,22	262	268	312	301	322	332		
1 000 bis unter 3 000	3 082	3 169	2,82	295	298	344	349	321	324		
3 000 bis unter 5 000	1 549	1 297	-16,27	308	315	355	357	314	322		
5 000 bis unter 10 000	9 038	9 539	5,54	302	310	352	358	308	312		
10 000 bis unter 20 000	15 470	14 679	-5,11	298	305	352	356	317	321		
20 000 bis unter 50 000	30 785	29 602	-3,84	304	309	379	383	365	375		
50 000 bis unter 100 000	-	-	-	-	-	-	-	-	-		
100 000 bis unter 200 000	-	-	-	-	-	-	-	-	-		
<b>Kreisfreie Städte</b>											
Dessau-Roßlau, Stadt	3 663	3 800	3,74	250	250	460	460	450	450		
Halle (Saale), Stadt	11 737	11 402	-2,86	250	250	475	475	450	450		
Magdeburg, Landeshauptstadt	14 367	13 937	-3,00	250	250	450	495	450	450		
<b>Gemeinden je Landkreis</b>											
Altmarkkreis Salzwedel	2 690	2 667	-0,85	282	291	335	338	347	350		
Anhalt-Bitterfeld	6 146	5 944	-3,29	315	324	360	373	332	365		
Börde	6 222	6 286	1,02	307	319	346	355	315	318		
Burgenlandkreis	6 825	6 482	-5,02	300	314	370	375	332	328		
Harz	8 255	8 005	-3,02	351	353	395	396	367	382		
Jerichower Land	2 989	2 882	-3,58	279	279	347	348	333	334		
Mansfeld-Südharz	4 045	3 955	-2,22	314	325	362	368	343	341		
Saalekreis	8 031	7 771	-3,24	280	282	347	348	311	312		
Salzlandkreis	6 887	6 629	-3,75	297	301	372	375	357	357		
Stendal	3 814	3 660	-4,05	261	268	358	360	353	356		
Wittenberg	4 408	4 369	-0,87	281	281	367	367	348	359		
<b>Kreisfreie Städte zusammen</b>											
	<b>29 768</b>	<b>29 139</b>	<b>-2,11</b>	<b>250</b>	<b>250</b>	<b>461</b>	<b>482</b>	<b>450</b>	<b>450</b>		
<b>Kreisangehörige Gemeinden zusammen</b>											
	<b>60 312</b>	<b>58 651</b>	<b>-2,75</b>	<b>300</b>	<b>306</b>	<b>362</b>	<b>366</b>	<b>334</b>	<b>341</b>		
<b>Sachsen-Anhalt insgesamt</b>											
	<b>90 080</b>	<b>87 790</b>	<b>-2,54</b>	<b>299</b>	<b>305</b>	<b>386</b>	<b>394</b>	<b>357</b>	<b>361</b>		

Realsteueraufbringungskraft insgesamt			Steuereinnahmekraft			Gemeindegrößenklasse (Gemeinden mit ... bis unter ... Einwohnern)  Gebietskörperschaft (Kreisfreie Stadt Gemeinden je Landkreis)  zusammen insgesamt
2011	2012	Veränderung 2012 zu 2011	2011	2012	Veränderung 2012 zu 2011	
1 000 EUR		um Prozent	1 000 EUR		um Prozent	
						<b>Kreisfreie Städte</b>
29 640	26 587	-10,30	46 503	45 404	-2,36	50 000 bis unter 100 000
146 411	148 015	1,10	246 605	253 797	2,92	200 000 bis unter 500 000
						<b>Kreisangehörige Gemeinden</b>
12 600	8 667	-31,21	14 380	11 230	-21,90	unter 1 000
50 569	53 714	6,22	70 808	76 310	7,77	1 000 bis unter 3 000
14 350	16 961	18,19	23 478	25 830	10,02	3 000 bis unter 5 000
146 148	164 266	12,40	203 254	228 682	12,51	5 000 bis unter 10 000
200 762	195 671	-2,54	279 446	280 770	0,47	10 000 bis unter 20 000
262 032	279 324	6,60	383 950	408 098	6,29	20 000 bis unter 50 000
-	-	-	-	-	-	50 000 bis unter 100 000
-	-	-	-	-	-	100 000 bis unter 200 000
						<b>Kreisfreie Städte</b>
29 640	26 587	-10,30	46 503	45 404	-2,36	Dessau-Roßlau, Stadt
56 150	55 358	-1,41	105 765	107 058	1,22	Halle (Saale), Stadt
90 261	92 657	2,66	140 840	146 738	4,19	Magdeburg, Landeshauptstadt
						<b>Gemeinden je Landkreis</b>
29 359	36 378	23,90	44 586	52 116	16,89	Altmarkkreis Salzwedel
65 964	70 714	7,20	92 535	100 362	8,46	Anhalt-Bitterfeld
116 449	123 180	5,78	147 717	157 381	6,54	Börde
66 377	79 212	19,34	96 371	110 019	14,16	Burgenlandkreis
68 265	70 091	2,67	109 681	114 251	4,17	Harz
27 667	31 805	14,96	45 904	51 391	11,95	Jerichower Land
37 963	39 855	4,98	59 343	62 503	5,32	Mansfeld-Südharz
115 757	102 659	-11,31	149 149	141 483	-5,14	Saalekreis
66 609	70 803	6,30	98 446	105 007	6,66	Salzlandkreis
29 871	32 949	10,30	49 530	53 572	8,16	Stendal
62 179	60 958	-1,96	82 054	82 835	0,95	Wittenberg
						<b>Kreisfreie Städte zusammen</b>
<b>176 051</b>	<b>174 602</b>	<b>-0,82</b>	<b>293 108</b>	<b>299 201</b>	<b>2,08</b>	
						<b>Kreisangehörige Gemeinden zusammen</b>
<b>686 461</b>	<b>718 604</b>	<b>4,68</b>	<b>975 317</b>	<b>1 030 920</b>	<b>5,70</b>	
						<b>Sachsen-Anhalt insgesamt</b>
<b>862 512</b>	<b>893 207</b>	<b>3,56</b>	<b>1 268 425</b>	<b>1 330 121</b>	<b>4,86</b>	

**Noch 4. Ergebnisse nach Gemeindegrößenklassen und Gebietskörperschaften Haushaltsjahr 2012**  
**4.2. Steuereinnahmen, Gewerbesteuerumlage und Grundbeträge der Realsteuern**

Gemeindegrößenklasse (Gemeinden mit ... bis unter ... Einwohnern)	Realsteueristaufkommen				Gemeindeanteil an der	
	insgesamt	davon			Einkommen- steuer	Umsatz- steuer
		Grundsteuer A	Grundsteuer B	Gewerbesteuer		
Gebietskörperschaft (Kreisfreie Stadt Gemeinden je Landkreis)	1 000 EUR					
zusammen insgesamt	1 000 EUR					
<b>Kreisfreie Städte</b>						
50 000 bis unter 100 000	32 396	99	10 266	22 031	16 731	3 800
200 000 bis unter 500 000	183 843	243	51 828	131 773	90 676	25 339
<b>Kreisangehörige Gemeinden</b>						
unter 1 000	7 741	427	1 066	6 248	2 855	365
1 000 bis unter 3 000	48 419	3 612	10 689	34 117	23 108	3 169
3 000 bis unter 5 000	15 329	1 033	4 085	10 211	8 682	1 297
5 000 bis unter 10 000	144 502	6 756	30 226	107 520	66 932	9 539
10 000 bis unter 20 000	175 319	5 681	39 513	130 125	84 599	14 679
20 000 bis unter 50 000	285 826	4 720	64 322	216 784	119 390	29 602
50 000 bis unter 100 000	-	-	-	-	-	-
100 000 bis unter 200 000	-	-	-	-	-	-
<b>Kreisfreie Städte</b>						
Dessau-Roßlau, Stadt	32 396	99	10 266	22 031	16 731	3 800
Halle (Saale), Stadt	68 199	77	22 544	45 579	43 828	11 402
Magdeburg, Landeshauptstadt	115 643	166	29 284	86 194	46 848	13 937
<b>Gemeinden je Landkreis</b>						
Altmarkkreis Salzwedel	34 253	1 504	7 593	25 156	15 586	2 667
Anhalt-Bitterfeld	70 425	1 687	15 841	52 896	28 782	5 944
Börde	109 354	3 466	15 185	90 702	37 900	6 286
Burgenlandkreis	72 994	2 148	15 656	55 190	30 210	6 482
Harz	73 391	2 708	20 562	50 121	40 741	8 005
Jerichower Land	29 025	1 018	7 507	20 500	18 856	2 882
Mansfeld-Südharz	37 700	1 892	12 137	23 671	21 125	3 955
Saalekreis	89 200	2 238	17 641	69 322	38 837	7 771
Salzlandkreis	69 431	2 830	16 592	50 009	32 474	6 629
Stendal	31 559	1 768	9 193	20 598	18 986	3 660
Wittenberg	59 803	971	11 993	46 839	22 069	4 369
<b>Kreisfreie Städte zusammen</b>	<b>216 238</b>	<b>342</b>	<b>62 093</b>	<b>153 803</b>	<b>107 406</b>	<b>29 139</b>
<b>Kreisangehörige Gemeinden zusammen</b>	<b>677 135</b>	<b>22 229</b>	<b>149 900</b>	<b>505 005</b>	<b>305 565</b>	<b>58 651</b>
<b>Sachsen-Anhalt insgesamt</b>	<b>893 373</b>	<b>22 571</b>	<b>211 993</b>	<b>658 808</b>	<b>412 972</b>	<b>87 790</b>

Gewerbesteuer		Grundbeträge der Realsteuern			Gemeindegrößenklasse (Gemeinden mit ... bis unter ... Einwohnern)	Gebietskörperschaft (Kreisfreie Stadt Gemeinden je Landkreis)
Umlage	Einnahmen (netto)	Grundsteuer A	Grundsteuer B	Gewerbe- steuer		
1 000 EUR					zusammen insgesamt	
					<b>Kreisfreie Städte</b>	
1 713	20 317	40	2 232	4 896	50 000 bis unter	100 000
10 233	121 540	97	10 662	29 283	200 000 bis unter	500 000
					<b>Kreisangehörige Gemeinden</b>	
658	5 591	159	354	1 880		unter 1 000
3 680	30 437	1 211	3 061	10 515	1 000 bis unter	3 000
1 110	9 100	328	1 143	3 173	3 000 bis unter	5 000
12 054	95 465	2 181	8 450	34 438	5 000 bis unter	10 000
14 179	115 946	1 860	11 111	40 504	10 000 bis unter	20 000
20 219	196 565	1 526	16 784	57 767	20 000 bis unter	50 000
-	-	-	-	-	50 000 bis unter	100 000
-	-	-	-	-	100 000 bis unter	200 000
					<b>Kreisfreie Städte</b>	
1 713	20 317	40	2 232	4 896	Dessau-Roßlau, Stadt	
3 529	42 050	31	4 746	10 129	Halle (Saale), Stadt	
6 704	79 490	66	5 916	19 154	Magdeburg, Landeshauptstadt	
					<b>Gemeinden je Landkreis</b>	
2 515	22 641	518	2 246	7 188	Altmarkkreis Salzwedel	
5 078	47 818	520	4 252	14 509	Anhalt-Bitterfeld	
9 986	80 716	1 088	4 282	28 529	Börde	
5 886	49 304	685	4 171	16 812	Burgenlandkreis	
4 586	45 535	768	5 189	13 104	Harz	
2 152	18 348	364	2 159	6 147	Jerichower Land	
2 432	21 239	583	3 300	6 946	Mansfeld-Südharz	
7 785	61 537	795	5 066	22 237	Saalekreis	
4 898	45 111	940	4 421	13 993	Salzlandkreis	
2 022	18 575	661	2 554	5 781	Stendal	
4 561	42 279	345	3 265	13 031	Wittenberg	
					<b>Kreisfreie Städte zusammen</b>	
<b>11 946</b>	<b>141 857</b>	<b>137</b>	<b>12 894</b>	<b>34 178</b>		
					<b>Kreisangehörige Gemeinden zusammen</b>	
<b>51 901</b>	<b>453 105</b>	<b>7 266</b>	<b>40 904</b>	<b>148 277</b>		
					<b>Sachsen-Anhalt insgesamt</b>	
<b>63 847</b>	<b>594 961</b>	<b>7 403</b>	<b>53 798</b>	<b>182 455</b>		

**Noch 4. Ergebnisse nach Gemeindegrößenklassen und Gebietskörperschaften Haushaltsjahr 2012**  
**Noch 4.2. Steuereinnahmen, Gewerbesteuerumlage und Grundbeträge der Realsteuern**

Gemeindegrößenklasse (Gemeinden mit ... bis unter ... Einwohnern)	Realsteueristaufkommen				Gemeindeanteil an der	
	insgesamt	davon			Einkommen-	Umsatz-
		Grundsteuer A	Grundsteuer B	Gewerbesteuer	steuer	
zusammen insgesamt	EUR je Einwohner					
<b>Kreisfreie Städte</b>						
50 000 bis unter 100 000	381,11	1,17	120,77	259,17	196,82	44,70
200 000 bis unter 500 000	400,82	0,53	113,00	287,30	197,70	55,25
<b>Kreisangehörige Gemeinden</b>						
unter 1 000	488,16	26,91	67,20	394,05	180,07	23,02
1 000 bis unter 3 000	347,04	25,89	76,61	244,53	165,62	22,71
3 000 bis unter 5 000	296,02	19,95	78,88	197,18	167,67	25,04
5 000 bis unter 10 000	386,38	18,07	80,82	287,50	178,97	25,51
10 000 bis unter 20 000	401,13	13,00	90,40	297,72	193,56	33,59
20 000 bis unter 50 000	405,64	6,70	91,29	307,66	169,44	42,01
50 000 bis unter 100 000	-	-	-	-	-	-
100 000 bis unter 200 000	-	-	-	-	-	-
<b>Kreisfreie Städte</b>						
Dessau-Roßlau, Stadt	381,11	1,17	120,77	259,17	196,82	44,70
Halle (Saale), Stadt	296,64	0,34	98,06	198,25	190,63	49,59
Magdeburg, Landeshauptstadt	505,53	0,72	128,01	376,79	204,79	60,92
<b>Gemeinden je Landkreis</b>						
Altmarkkreis Salzwedel	392,60	17,24	87,03	288,33	178,64	30,57
Anhalt-Bitterfeld	414,89	9,94	93,33	311,63	169,56	35,02
Börde	626,27	19,85	86,97	519,45	217,06	36,00
Burgenlandkreis	389,87	11,47	83,62	294,77	161,36	34,62
Harz	327,55	12,09	91,77	223,69	181,83	35,73
Jerichower Land	312,65	10,96	80,86	220,83	203,12	31,04
Mansfeld-Südharz	258,87	12,99	83,34	162,54	145,05	27,16
Saalekreis	469,91	11,79	92,93	365,19	204,60	40,94
Salzlandkreis	342,55	13,96	81,86	246,73	160,22	32,70
Stendal	268,41	15,04	78,19	175,18	161,47	31,13
Wittenberg	455,16	7,39	91,28	356,50	167,97	33,26
<b>Kreisfreie Städte zusammen</b>						
	<b>397,74</b>	<b>0,63</b>	<b>114,21</b>	<b>282,90</b>	<b>197,56</b>	<b>53,60</b>
<b>Kreisangehörige Gemeinden zusammen</b>						
	<b>393,04</b>	<b>12,90</b>	<b>87,01</b>	<b>293,12</b>	<b>177,36</b>	<b>34,04</b>
<b>Sachsen-Anhalt insgesamt</b>						
	<b>394,16</b>	<b>9,96</b>	<b>93,53</b>	<b>290,67</b>	<b>182,21</b>	<b>38,73</b>



Gewerbesteuer		Grundbeträge der Realsteuern			Gemeindegrößenklasse (Gemeinden mit ... bis unter ... Einwohnern)  Gebietskörperschaft (Kreisfreie Stadt Gemeinden je Landkreis)  zusammen insgesamt
Umlage	Einnahmen (netto)	Grundsteuer A	Grundsteuer B	Gewerbe- steuer	
EUR je Einwohner					
					<b>Kreisfreie Städte</b>
20,16	239,01	0,47	26,25	57,59	50 000 bis unter 100 000
22,31	264,99	0,21	23,25	63,84	200 000 bis unter 500 000
					<b>Kreisangehörige Gemeinden</b>
41,49	352,56	10,04	22,34	118,55	unter 1 000
26,38	218,15	8,68	21,94	75,36	1 000 bis unter 3 000
21,44	175,74	6,34	22,08	61,28	3 000 bis unter 5 000
32,23	255,27	5,83	22,59	92,08	5 000 bis unter 10 000
32,44	265,28	4,26	25,42	92,67	10 000 bis unter 20 000
28,69	278,97	2,17	23,82	81,98	20 000 bis unter 50 000
-	-	-	-	-	50 000 bis unter 100 000
-	-	-	-	-	100 000 bis unter 200 000
					<b>Kreisfreie Städte</b>
20,16	239,01	0,47	26,25	57,59	Dessau-Roßlau, Stadt
15,35	182,90	0,13	20,64	44,06	Halle (Saale), Stadt
29,31	347,49	0,29	25,86	83,73	Magdeburg, Landeshauptstadt
					<b>Gemeinden je Landkreis</b>
28,83	259,51	5,93	25,74	82,39	Altmarkkreis Salzwedel
29,92	281,71	3,06	25,05	85,47	Anhalt-Bitterfeld
57,19	462,27	6,23	24,52	163,39	Börde
31,44	263,34	3,66	22,28	89,79	Burgenlandkreis
20,47	203,23	3,43	23,16	58,48	Harz
23,18	197,65	3,92	23,25	66,21	Jerichower Land
16,70	145,84	4,00	22,66	47,70	Mansfeld-Südharz
41,01	324,18	4,19	26,69	117,14	Saalekreis
24,16	222,57	4,64	21,81	69,04	Salzlandkreis
17,20	157,98	5,62	21,73	49,17	Stendal
34,71	321,79	2,63	24,85	99,18	Wittenberg
<b>21,97</b>	<b>260,93</b>	<b>0,25</b>	<b>23,72</b>	<b>62,87</b>	<b>Kreisfreie Städte zusammen</b>
<b>30,13</b>	<b>263,00</b>	<b>4,22</b>	<b>23,74</b>	<b>86,07</b>	<b>Kreisangehörige Gemeinden zusammen</b>
<b>28,17</b>	<b>262,50</b>	<b>3,27</b>	<b>23,74</b>	<b>80,50</b>	<b>Sachsen-Anhalt insgesamt</b>

**Noch 4. Ergebnisse nach Gemeindegrößenklassen und Gebietskörperschaften Haushaltsjahr 2012**  
**4.3. Realsteueraufbringungskraft und Steuereinnahmekraft**

Gemeindegrößenklasse (Gemeinden mit ... bis unter ... Einwohnern)	Realsteueraufbringungskraft				Steuer- einnahme- kraft
	insgesamt	davon			
		Grundsteuer A	Grundsteuer B	Gewerbsteuer	
Gebietskörperschaft (Kreisfreie Stadt Gemeinden je Landkreis)	1 000 EUR				
zusammen insgesamt	1 000 EUR				
<b>Kreisfreie Städte</b>					
50 000 bis unter 100 000	26 587	121	8 793	17 673	45 404
200 000 bis unter 500 000	148 015	296	42 008	105 711	253 797
<b>Kreisangehörige Gemeinden</b>					
unter 1 000	8 667	486	1 396	6 786	11 230
1 000 bis unter 3 000	53 714	3 694	12 061	37 959	76 310
3 000 bis unter 5 000	16 961	1 001	4 505	11 455	25 830
5 000 bis unter 10 000	164 266	6 654	33 291	124 321	228 682
10 000 bis unter 20 000	195 671	5 674	43 779	146 219	280 770
20 000 bis unter 50 000	279 324	4 653	66 131	208 540	408 098
50 000 bis unter 100 000	-	-	-	-	-
100 000 bis unter 200 000	-	-	-	-	-
<b>Kreisfreie Städte</b>					
Dessau-Roßlau, Stadt	26 587	121	8 793	17 673	45 404
Halle (Saale), Stadt	55 358	94	18 699	36 564	107 058
Magdeburg, Landeshauptstadt	92 657	202	23 309	69 147	146 738
<b>Gemeinden je Landkreis</b>					
Altmarkkreis Salzwedel	36 378	1 579	8 849	25 950	52 116
Anhalt-Bitterfeld	70 714	1 586	16 752	52 376	100 362
Börde	123 180	3 317	16 872	102 991	157 381
Burgenlandkreis	79 212	2 089	16 432	60 691	110 019
Harz	70 091	2 343	20 443	47 306	114 251
Jerichower Land	31 805	1 111	8 505	22 189	51 391
Mansfeld-Südharz	39 855	1 778	13 001	25 076	62 503
Saalekreis	102 659	2 424	19 960	80 275	141 483
Salzlandkreis	70 803	2 867	17 420	50 516	105 007
Stendal	32 949	2 015	10 064	20 870	53 572
Wittenberg	60 958	1 053	12 864	47 040	82 835
<b>Kreisfreie Städte zusammen</b>	<b>174 602</b>	<b>417</b>	<b>50 801</b>	<b>123 384</b>	<b>299 201</b>
<b>Kreisangehörige Gemeinden zusammen</b>	<b>718 604</b>	<b>22 162</b>	<b>161 163</b>	<b>535 279</b>	<b>1 030 920</b>
<b>Sachsen-Anhalt insgesamt</b>	<b>893 207</b>	<b>22 579</b>	<b>211 964</b>	<b>658 664</b>	<b>1 330 121</b>

Realsteueraufbringungskraft				Steuer- einnahme- kraft	Einwohner 30.06.2012	Gemeindegrößenklasse (Gemeinden mit ... bis unter ... Einwohnern)		
insgesamt	davon					Gebietskörperschaft (Kreisfreie Stadt Gemeinden je Landkreis)		
	Grundsteuer A	Grundsteuer B	Gewerbesteuer			zusammen insgesamt		
EUR je Einwohner								
						<b>Kreisfreie Städte</b>		
312,78	1,42	103,44	207,91	534,15	85 004	50 000	bis unter	100 000
322,71	0,65	91,59	230,48	553,34	458 662	200 000	bis unter	500 000
						<b>Kreisangehörige Gemeinden</b>		
546,60	30,63	88,01	427,95	708,20	15 857		unter	1 000
384,99	26,48	86,45	272,06	546,95	139 521	1 000	bis unter	3 000
327,56	19,34	87,00	221,22	498,82	51 782	3 000	bis unter	5 000
439,23	17,79	89,02	332,42	611,48	373 984	5 000	bis unter	10 000
447,69	12,98	100,16	334,54	642,39	437 068	10 000	bis unter	20 000
396,42	6,60	93,85	295,96	579,17	704 623	20 000	bis unter	50 000
-	-	-	-	-	-	50 000	bis unter	100 000
-	-	-	-	-	-	100 000	bis unter	200 000
						<b>Kreisfreie Städte</b>		
312,78	1,42	103,44	207,91	534,15	85 004	Dessau-Roßlau, Stadt		
240,79	0,41	81,34	159,04	465,67	229 904	Halle (Saale), Stadt		
405,05	0,88	101,89	302,27	641,46	228 758	Magdeburg, Landeshauptstadt		
						<b>Gemeinden je Landkreis</b>		
416,95	18,10	101,42	297,43	597,34	87 246	Altmarkkreis Salzwedel		
416,60	9,35	98,69	308,56	591,26	169 742	Anhalt-Bitterfeld		
705,46	19,00	96,63	589,83	901,33	174 610	Börde		
423,08	11,16	87,77	324,16	587,62	187 228	Burgenlandkreis		
312,82	10,46	91,24	211,13	509,91	224 062	Harz		
342,60	11,97	91,61	239,02	553,58	92 834	Jerichower Land		
273,66	12,21	89,27	172,18	429,17	145 637	Mansfeld-Südharz		
540,82	12,77	105,15	422,89	745,34	189 823	Saalekreis		
349,32	14,14	85,94	249,23	518,07	202 688	Salzlandkreis		
280,23	17,14	85,60	177,50	455,63	117 577	Stendal		
463,95	8,02	97,91	358,03	630,46	131 388	Wittenberg		
						<b>Kreisfreie Städte zusammen</b>		
<b>321,16</b>	<b>0,77</b>	<b>93,44</b>	<b>226,95</b>	<b>550,34</b>	<b>543 666</b>			
						<b>Kreisangehörige Gemeinden zusammen</b>		
<b>417,11</b>	<b>12,86</b>	<b>93,55</b>	<b>310,70</b>	<b>598,39</b>	<b>1 722 835</b>			
						<b>Sachsen-Anhalt insgesamt</b>		
<b>394,09</b>	<b>9,96</b>	<b>93,52</b>	<b>290,61</b>	<b>586,86</b>	<b>2 266 501</b>			



**Noch 4. Ergebnisse nach Gemeindegrößenklassen und Gebietskörperschaften Haushaltsjahr 2012**  
**4.4. Streuung der Realsteuerhebesätze**  
**4.4.1. Grundsteuer A**

Gemeindegrößenklasse (Gemeinden mit ... bis unter ... Einwohnern)	Gemein- den	Davon mit einem festgesetzten Hebesatz von ... Prozent														Gewo- gener Durch- schnitts- hebesatz	
		0 bis 150	151 bis 175	176 bis 200	201 bis 225	226 bis 250	251 bis 275	276 bis 300	301 bis 325	326 bis 350	351 bis 375	376 bis 400	401 bis 475	476 bis 500	über 500		
Gebietskörperschaft (Kreisfreie Stadt Gemeinden je Landkreis)	Anzahl															Prozent	
zusammen insgesamt																	
<b>Kreisfreie Städte</b>																	
50 000 bis unter 100 000	1	-	-	-	-	1	-	-	-	-	-	-	-	-	-	-	250
200 000 bis unter 500 000	2	-	-	-	-	2	-	-	-	-	-	-	-	-	-	-	250
<b>Kreisangehörige Gemeinden</b>																	
unter 1 000	17	-	-	2	3	1	1	4	1	2	-	2	1	-	-	-	268
1 000 bis unter 3 000	83	-	-	2	2	6	6	46	10	5	1	4	-	1	-	-	298
3 000 bis unter 5 000	14	-	-	-	-	1	-	5	4	3	1	-	-	-	-	-	315
5 000 bis unter 10 000	45	-	-	-	1	-	8	21	6	6	-	1	2	-	-	-	310
10 000 bis unter 20 000	34	-	-	-	3	2	4	14	4	3	-	4	-	-	-	-	305
20 000 bis unter 50 000	23	-	-	-	-	-	2	12	4	2	1	2	-	-	-	-	309
50 000 bis unter 100 000	-	-	-	-	-	-	-	-	-	-	-	-	-	-	-	-	-
100 000 bis unter 200 000	-	-	-	-	-	-	-	-	-	-	-	-	-	-	-	-	-
<b>Kreisfreie Städte</b>																	
Dessau-Roßlau, Stadt	1	-	-	-	-	1	-	-	-	-	-	-	-	-	-	-	250
Halle (Saale), Stadt	1	-	-	-	-	1	-	-	-	-	-	-	-	-	-	-	250
Magdeburg, Landeshauptstadt	1	-	-	-	-	1	-	-	-	-	-	-	-	-	-	-	250
<b>Gemeinden je Landkreis</b>																	
Altmarkkreis Salzwedel	13	-	-	1	-	1	2	7	1	1	-	-	-	-	-	-	291
Anhalt-Bitterfeld	10	-	-	-	-	-	-	5	2	2	-	-	1	-	-	-	324
Börde	35	-	-	-	-	3	6	13	6	5	1	1	-	-	-	-	319
Burgenlandkreis	33	-	-	1	-	1	1	19	2	3	1	3	2	-	-	-	314
Harz	20	-	-	-	-	1	-	6	3	3	1	6	-	-	-	-	353
Jerichower Land	8	-	-	-	-	-	3	4	1	-	-	-	-	-	-	-	279
Mansfeld-Südharz	22	-	-	-	-	-	-	8	8	2	-	3	-	1	-	-	325
Saalekreis	20	-	-	-	3	1	1	14	1	-	-	-	-	-	-	-	282
Salzlandkreis	21	-	-	-	-	-	-	17	2	2	-	-	-	-	-	-	301
Stendal	25	-	-	2	6	3	4	5	3	2	-	-	-	-	-	-	268
Wittenberg	9	-	-	-	-	-	4	4	-	1	-	-	-	-	-	-	281
<b>Kreisfreie Städte zusammen</b>	<b>3</b>	-	-	-	-	<b>3</b>	-	-	-	-	-	-	-	-	-	-	<b>250</b>
<b>Kreisangehörige Gemeinden zusammen</b>	<b>216</b>	-	-	<b>4</b>	<b>9</b>	<b>10</b>	<b>21</b>	<b>102</b>	<b>29</b>	<b>21</b>	<b>3</b>	<b>13</b>	<b>3</b>	<b>1</b>	-	-	<b>306</b>
<b>Sachsen-Anhalt insgesamt</b>	<b>219</b>	-	-	<b>4</b>	<b>9</b>	<b>13</b>	<b>21</b>	<b>102</b>	<b>29</b>	<b>21</b>	<b>3</b>	<b>13</b>	<b>3</b>	<b>1</b>	-	-	<b>305</b>
<b>In Prozent</b>	<b>100,0</b>	-	-	<b>1,8</b>	<b>4,1</b>	<b>5,9</b>	<b>9,6</b>	<b>46,6</b>	<b>13,2</b>	<b>9,6</b>	<b>1,4</b>	<b>5,9</b>	<b>1,4</b>	<b>0,5</b>	-	-	<b>x</b>

**Noch 4. Ergebnisse nach Gemeindegrößenklassen und Gebietskörperschaften Haushaltsjahr 2012**  
**Noch 4.4. Streuung der Realsteuerhebesätze**  
**4.4.2. Grundsteuer B**

Gemeindegrößenklasse (Gemeinden mit ... bis unter ... Einwohnern)	Gemein- den	Davon mit einem festgesetzten Hebesatz von ... Prozent														Gewo- gener Durch- schnitts- hebesatz	
		0 bis 150	151 bis 175	176 bis 200	201 bis 225	226 bis 250	251 bis 275	276 bis 300	301 bis 325	326 bis 350	351 bis 375	376 bis 400	401 bis 475	476 bis 500	über 500		
Gebietskörperschaft (Kreisfreie Stadt Gemeinden je Landkreis)		Anzahl														Prozent	
zusammen insgesamt		Anzahl														Prozent	
<b>Kreisfreie Städte</b>																	
50 000 bis unter 100 000	1	-	-	-	-	-	-	-	-	-	-	-	-	1	-	-	460
200 000 bis unter 500 000	2	-	-	-	-	-	-	-	-	-	-	-	-	1	1	-	486
<b>Kreisangehörige Gemeinden</b>																	
unter 1 000	17	1	-	-	-	-	-	-	5	3	2	-	6	-	-	-	301
1 000 bis unter 3 000	83	-	-	-	-	-	-	-	18	12	14	11	25	3	-	-	349
3 000 bis unter 5 000	14	-	-	-	-	-	-	-	-	3	3	3	5	-	-	-	357
5 000 bis unter 10 000	45	-	-	-	-	-	-	-	1	5	13	10	14	2	-	-	358
10 000 bis unter 20 000	34	-	-	-	-	-	-	-	2	4	7	12	8	1	-	-	356
20 000 bis unter 50 000	23	-	-	-	-	-	-	-	-	-	3	6	9	5	-	-	383
50 000 bis unter 100 000	-	-	-	-	-	-	-	-	-	-	-	-	-	-	-	-	-
100 000 bis unter 200 000	-	-	-	-	-	-	-	-	-	-	-	-	-	-	-	-	-
<b>Kreisfreie Städte</b>																	
Dessau-Roßlau, Stadt	1	-	-	-	-	-	-	-	-	-	-	-	-	1	-	-	460
Halle (Saale), Stadt	1	-	-	-	-	-	-	-	-	-	-	-	-	1	-	-	475
Magdeburg, Landeshauptstadt	1	-	-	-	-	-	-	-	-	-	-	-	-	-	1	-	495
<b>Gemeinden je Landkreis</b>																	
Altmarkkreis Salzwedel	13	-	-	-	-	-	-	-	7	2	2	2	-	-	-	-	338
Anhalt-Bitterfeld	10	-	-	-	-	-	-	-	-	-	4	1	4	1	-	-	373
Börde	35	1	-	-	-	-	-	-	2	4	12	8	5	3	-	-	355
Burgenlandkreis	33	-	-	-	-	-	-	-	6	3	2	6	15	1	-	-	375
Harz	20	-	-	-	-	-	-	-	1	2	1	2	10	4	-	-	396
Jerichower Land	8	-	-	-	-	-	-	-	-	2	2	4	-	-	-	-	348
Mansfeld-Südharz	22	-	-	-	-	-	-	-	3	3	3	3	10	-	-	-	368
Saalekreis	20	-	-	-	-	-	-	-	1	6	5	5	2	1	-	-	348
Salzlandkreis	21	-	-	-	-	-	-	-	-	-	2	2	17	-	-	-	375
Stendal	25	-	-	-	-	-	-	-	6	5	6	4	3	1	-	-	360
Wittenberg	9	-	-	-	-	-	-	-	-	-	3	5	1	-	-	-	367
<b>Kreisfreie Städte zusammen</b>	<b>3</b>	<b>-</b>	<b>-</b>	<b>-</b>	<b>-</b>	<b>-</b>	<b>-</b>	<b>-</b>	<b>-</b>	<b>-</b>	<b>-</b>	<b>-</b>	<b>-</b>	<b>2</b>	<b>1</b>	<b>-</b>	<b>482</b>
<b>Kreisangehörige Gemeinden zusammen</b>	<b>216</b>	<b>1</b>	<b>-</b>	<b>-</b>	<b>-</b>	<b>-</b>	<b>-</b>	<b>-</b>	<b>26</b>	<b>27</b>	<b>42</b>	<b>42</b>	<b>67</b>	<b>11</b>	<b>-</b>	<b>-</b>	<b>366</b>
<b>Sachsen-Anhalt insgesamt</b>	<b>219</b>	<b>1</b>	<b>-</b>	<b>-</b>	<b>-</b>	<b>-</b>	<b>-</b>	<b>-</b>	<b>26</b>	<b>27</b>	<b>42</b>	<b>42</b>	<b>67</b>	<b>13</b>	<b>1</b>	<b>-</b>	<b>394</b>
<b>In Prozent</b>	<b>100,0</b>	<b>0,5</b>	<b>-</b>	<b>-</b>	<b>-</b>	<b>-</b>	<b>-</b>	<b>-</b>	<b>11,9</b>	<b>12,3</b>	<b>19,2</b>	<b>19,2</b>	<b>30,6</b>	<b>5,9</b>	<b>0,5</b>	<b>-</b>	<b>x</b>

**Noch 4. Ergebnisse nach Gemeindegrößenklassen und Gebietskörperschaften Haushaltsjahr 2012**  
**Noch 4.4. Streuung der Realsteuerhebesätze**  
**4.4.3. Gewerbesteuer**

Gemeindegrößenklasse (Gemeinden mit ... bis unter ... Einwohnern)	Gebietskörperschaft (Kreisfreie Stadt Gemeinden je Landkreis)	Gemein- den	Davon mit einem festgesetzten Hebesatz von ... Prozent													Gewo- gener Durch- schnitts- hebesatz		
			0 bis 150	151 bis 175	176 bis 200	201 bis 225	226 bis 250	251 bis 275	276 bis 300	301 bis 325	326 bis 350	351 bis 375	376 bis 400	401 bis 475	476 bis 500		über 500	
zusammen insgesamt		Anzahl													Prozent			
<b>Kreisfreie Städte</b>																		
50 000 bis unter	100 000	1	-	-	-	-	-	-	-	-	-	-	-	-	1	-	-	450
200 000 bis unter	500 000	2	-	-	-	-	-	-	-	-	-	-	-	-	2	-	-	450
<b>Kreisangehörige Gemeinden</b>																		
unter	1 000	17	-	-	-	-	-	-	6	1	7	-	3	-	-	-	-	332
1 000 bis unter	3 000	83	-	-	-	-	2	1	27	22	23	4	4	-	-	-	-	324
3 000 bis unter	5 000	14	-	-	-	-	1	-	4	3	6	-	-	-	-	-	-	322
5 000 bis unter	10 000	45	-	-	-	1	-	1	5	6	25	2	5	-	-	-	-	312
10 000 bis unter	20 000	34	-	-	-	-	-	2	1	11	13	3	3	1	-	-	-	321
20 000 bis unter	50 000	23	-	-	-	-	-	-	-	-	6	4	9	4	-	-	-	375
50 000 bis unter	100 000	-	-	-	-	-	-	-	-	-	-	-	-	-	-	-	-	-
100 000 bis unter	200 000	-	-	-	-	-	-	-	-	-	-	-	-	-	-	-	-	-
<b>Kreisfreie Städte</b>																		
Dessau-Roßlau, Stadt		1	-	-	-	-	-	-	-	-	-	-	-	-	1	-	-	450
Halle (Saale), Stadt		1	-	-	-	-	-	-	-	-	-	-	-	-	1	-	-	450
Magdeburg, Landeshauptstadt		1	-	-	-	-	-	-	-	-	-	-	-	-	1	-	-	450
<b>Gemeinden je Landkreis</b>																		
Altmarkkreis Salzwedel		13	-	-	-	-	-	-	5	5	1	2	-	-	-	-	-	350
Anhalt-Bitterfeld		10	-	-	-	-	-	-	-	2	5	1	1	1	-	-	-	365
Börde		35	-	-	-	-	-	-	7	13	10	1	3	1	-	-	-	318
Burgenlandkreis		33	-	-	-	1	2	-	10	6	7	2	5	-	-	-	-	328
Harz		20	-	-	-	-	-	1	2	2	6	-	6	3	-	-	-	382
Jerichower Land		8	-	-	-	-	-	1	1	3	2	-	1	-	-	-	-	334
Mansfeld-Südharz		22	-	-	-	-	-	1	4	5	9	1	2	-	-	-	-	341
Saalekreis		20	-	-	-	-	-	1	5	4	5	3	2	-	-	-	-	312
Salzlandkreis		21	-	-	-	-	-	-	-	-	17	2	2	-	-	-	-	357
Stendal		25	-	-	-	-	1	-	7	3	13	-	1	-	-	-	-	356
Wittenberg		9	-	-	-	-	-	-	2	-	5	1	1	-	-	-	-	359
<b>Kreisfreie Städte zusammen</b>		<b>3</b>	-	-	-	-	-	-	-	-	-	-	-	-	<b>3</b>	-	-	<b>450</b>
<b>Kreisangehörige Gemeinden zusammen</b>		<b>216</b>	-	-	-	<b>1</b>	<b>3</b>	<b>4</b>	<b>43</b>	<b>43</b>	<b>80</b>	<b>13</b>	<b>24</b>	<b>5</b>	-	-	-	<b>341</b>
<b>Sachsen-Anhalt insgesamt</b>		<b>219</b>	-	-	-	<b>1</b>	<b>3</b>	<b>4</b>	<b>43</b>	<b>43</b>	<b>80</b>	<b>13</b>	<b>24</b>	<b>8</b>	-	-	-	<b>361</b>
<b>In Prozent</b>		<b>100,0</b>	-	-	-	<b>0,5</b>	<b>1,4</b>	<b>1,8</b>	<b>19,6</b>	<b>19,6</b>	<b>36,5</b>	<b>5,9</b>	<b>11,0</b>	<b>3,7</b>	-	-	-	<b>x</b>

## 5. Berechnung durchschnittlich gewogener Hebesätze Haushaltsjahr 2012

Amtlicher Gemeinde- schlüssel	Gemeindeteilname oder Gemeindeteile von Gemeinde ... (GT) <sup>1)</sup> Gemeinde zusammen	Einwohner 30.06.2012	Istaufkommen			Hebesatz		
			Grundsteuer		Gewerbe- steuer	Grundsteuer		Gewerbe- steuer
			A	B		A	B	
			Anzahl	EUR			Prozent	
	Arendsee (Altmark), Stadt		11 091	278 771	327 994	310	370	350
	Binde		8 987	22 803	198 838	200	300	300
	Fleetmark		21 949	64 267	217 087	310	370	350
	Höwisch		3 692	7 220	18 810	250	300	300
	Kaulitz		5 321	11 417	90	230	300	200
	Kerkau		9 095	11 639	55 513	270	340	330
	Kläden		6 164	17 914	26 126	250	330	350
	Kleinau		12 383	47 262	241 336	200	300	310
	Leppin		10 739	26 373	41 666	250	330	400
	Mechau		10 067	46 284	714 793	310	370	350
	Neulingen		5 726	8 986	4 477	250	300	300
	Rademin		11 764	13 424	949	310	370	350
	Sanne-Kerkuhn		11 481	17 913	23 142	250	350	400
	Schrampe		7 119	29 835	12 759	280	370	340
	Thielbeer		4 759	8 029	27 003	200	300	300
	Vissum		12 188	15 180	40 113	310	370	350
	Ziemendorf		4 696	12 997	544	250	350	350
<b>zusammen</b>								
<b>15081030</b>	<b>Arendsee (Altmark), Stadt</b>	<b>7 221</b>	<b>157 221</b>	<b>640 314</b>	<b>1 951 240</b>	<b>262</b>	<b>352</b>	<b>338</b>
	GT Beetzendorf A 250		11 454			250		
	GT Beetzendorf A 300		58 440			300		
	GT Beetzendorf B 300			101 249			300	
	GT Beetzendorf B 310			132 251			310	
	GT Beetzendorf G 300				215 651			300
	GT Beetzendorf G 318				7 829			318
<b>zusammen</b>								
<b>15081045</b>	<b>Beetzendorf</b>	<b>3 287</b>	<b>69 894</b>	<b>233 500</b>	<b>223 480</b>	<b>290</b>	<b>306</b>	<b>301</b>
	Neuekrug		9 164	11 967	2 870	240	300	300
	Diesdorf, Flecken		61 331	172 521	252 821	300	320	320
<b>zusammen</b>								
<b>15081105</b>	<b>Diesdorf, Flecken</b>	<b>2 422</b>	<b>70 495</b>	<b>184 488</b>	<b>255 691</b>	<b>291</b>	<b>319</b>	<b>320</b>
	GT Gardelegen, Hansest. A 200		7 375			200		
	GT Gardelegen, Hansest. A 330		346 866			330		
	GT Gardelegen, Hansest. B 200			10 846			200	
	GT Gardelegen, Hansest. B 300			22 995			300	
	GT Gardelegen, Hansest. B 360			2 021 628			360	
	GT Gardelegen, Hansest. G 250				17 996			250
	GT Gardelegen, Hansest. G 360				5 638 182			360
<b>zusammen</b>								
<b>15081135</b>	<b>Gardelegen, Hansestadt</b>	<b>23 248</b>	<b>354 241</b>	<b>2 055 469</b>	<b>5 656 178</b>	<b>326</b>	<b>358</b>	<b>359</b>

<sup>1)</sup> Zusammenfassung von Gemeindeteilen mit gleichem Hebesatz



## Noch 5. Berechnung durchschnittlich gewogener Hebesätze Haushaltsjahr 2012

(ehemaliger) Amtlicher Gemeinde- schlüssel	Gemeindeteilname oder Gemeindeteile von Gemeinde ... (GT) <sup>1)</sup> Gemeinde zusammen	Einwohner 30.06.2012	Istaufkommen			Hebesatz		
			Grundsteuer		Gewerbe- steuer	Grundsteuer		Gewerbe- steuer
		A	B	A		B		
		Anzahl	EUR			Prozent		
	Altmersleben		11 171	18 945	11 240	300	300	270
	Badel		9 835	42 693	64 318	300	350	300
	Brunau		16 286	51 913	89 025	300	300	300
	Engersen		13 827	33 148	31 475	300	300	300
	Güssefeld		8 938	11 964	10 232	300	300	300
	Jeetze		13 653	23 392	96 372	320	300	300
	Jegelieben		14 924	24 191	22 720	300	350	300
	Kahrstedt		12 840	16 499	18 182	320	300	300
	Kakerbeck		19 935	90 371	75 843	300	380	322
	Kalbe (Milde), Stadt		24 970	231 564	320 393	269	370	346
	Neuendorf am Damm		11 750	13 224	8 241	300	300	300
	Packebusch		13 392	23 910	7 593	320	320	300
	Vienau		20 183	25 470	20 765	320	330	300
	Wernstedt		7 921	12 229	8 592	300	300	300
	Winkelstedt		13 899	15 990	203	300	300	250
	Zethlingen		10 637	18 126	6 925	300	350	300
<b>zusammen</b>								
<b>15081240</b>	<b>Kalbe (Milde), Stadt</b>	<b>7 996</b>	<b>224 161</b>	<b>653 629</b>	<b>792 119</b>	<b>301</b>	<b>341</b>	<b>319</b>
	Burgkernitz		4 759	43 917	21 950	380	376	350
	Friedersdorf		2 362	122 364	157 083	260	330	325
	Gossa		3 190	57 642	35 602	280	370	350
	Gröbern		1 783	39 030	40 299	281	369	349
	Krina		4 769	37 406	18 562	400	370	350
	Mühlbeck		723	84 321	86 175	269	329	325
	Muldenstein		101	124 993	80 538	281	369	350
	Plodda		1 079	31 624	7 658	280	370	350
	Pouch		4 644	153 483	179 196	269	329	325
	Rösa		12 183	54 730	36 716	275	360	350
	Schlaitz		1 728	71 215	190 468	269	329	350
	Schwemsal		5 191	30 544	2 191	220	300	320
<b>zusammen</b>								
<b>15082241</b>	<b>Muldestausee</b>	<b>12 004</b>	<b>42 512</b>	<b>851 269</b>	<b>856 438</b>	<b>284</b>	<b>345</b>	<b>337</b>
	Chörau		4 763	15 627		350	375	
	Diebzig		9 991	17 214		300	350	
	Dornbock		32 112	23 782		350	400	
	Drosa		21 950	36 754		350	370	
	Elsnigk		11 129	70 773		400	385	
	Großpaschleben		18 342	52 664		300	375	
	Kleinpaschleben		33 638	52 456		350	375	
	Libbesdorf		10 918	26 788		400	400	
	Micheln		24 126	77 997		330	370	
	Osternienburg		18 336	136 948		350	400	
	Reppichau		15 043	41 885		375	375	
	Trinum		11 766	24 688		350	375	
	Wulfen		21 438	68 587		350	370	
	Zabitz		22 085	30 328		370	370	
<b>zusammen</b>								
<b>15082256</b>	<b>Osternienburger Land</b>	<b>9 161</b>	<b>255 637</b>	<b>676 491</b>		<b>348</b>	<b>380</b>	

<sup>1)</sup> Zusammenfassung von Gemeindeteilen mit gleichem Hebesatz

## Noch 5. Berechnung durchschnittlich gewogener Hebesätze Haushaltsjahr 2012

(ehemaliger) Amtlicher Gemeinde- schlüssel	Gemeindeteilname oder Gemeindeteile von Gemeinde ... (GT) <sup>1)</sup> Gemeinde zusammen	Einwohner 30.06.2012	Istaufkommen			Hebesatz		
			Grundsteuer		Gewerbe- steuer	Grundsteuer		Gewerbe- steuer
		A	B	A		B		
		Anzahl	EUR			Prozent		
	Altjeßnitz		3 637	27 489	14 998	270	345	330
	Jeßnitz (Anhalt), Stadt		4 487	235 694	288 942	250	350	320
	Marke		4 243	18 231	121 249	300	350	340
	Raguhn, Stadt		6 816	218 277	364 703	260	320	320
	Retzau		4 269	28 436	16 766	275	360	346
	Schierau		14 755	53 597	118 241	300	360	346
	Thurland		8 831	24 963	258 929	300	330	250
	Tornau vor der Heide		8 735	29 190	30 280	250	300	280
	<b>zusammen</b>							
<b>15082301</b>	<b>Raguhn-Jeßnitz, Stadt</b>	<b>9 623</b>	<b>55 773</b>	<b>635 877</b>	<b>1 214 108</b>	<b>278</b>	<b>337</b>	<b>305</b>
	Brehna, Stadt		36 631	474 265		300	350	
	Glebitzsch		29 571	46 493		300	330	
	Petersroda		504	32 557		270	330	
	Roitzsch		12 870	156 922		279	330	
	Sandersdorf		18 211	585 835		300	330	
	<b>zusammen</b>							
<b>15082340</b>	<b>Sandersdorf-Brehna, Stadt</b>	<b>14 908</b>	<b>97 787</b>	<b>1 296 072</b>		<b>297</b>	<b>337</b>	
	Bornum		11 543	31 908	12 444	250	300	250
	Buhlendorf		9 047	11 075	62 995	300	300	310
	Deetz		12 318	51 485	57 415	305	355	350
	Dobritz		6 831	23 835	10 458	300	350	350
	Gehrden		9 630	11 520	13 915	300	300	300
	Gödnitz		10 440	13 634	1 863	300	300	300
	Grimme		3 236	39 961	69 388	300	330	300
	Güterglück		13 128	43 502	52 233	300	300	300
	Hohenlepte		17 463	15 579	23 920	300	300	300
	Jütrichau		14 385	34 204	2 007	300	300	300
	Leps		17 705	16 195	3 354	300	300	300
	Lindau, Stadt		25 592	87 127	471 494	270	350	310
	Moritz		19 939	19 902	29 061	300	300	300
	Nedlitz		10 935	64 319	26 780	400	400	400
	Nutha		11 451	14 322	47 721	300	300	300
	Polenzko		8 325	12 858	6 227	300	300	300
	Reuden/Anhalt		1 235	63 511	232 447	230	330	300
	Steutz		28 515	51 131	63 035	400	330	300
	Straguth		14 932	18 528	7 482	305	355	350
	Walternienburg		13 289	31 798	50 155	300	300	300
	Zerbst/Anhalt, Stadt		61 545	1 330 288	4 234 972	305	355	350
	Zernitz		10 965	15 434	79 795	270	350	300
	<b>zusammen</b>							
<b>15082430</b>	<b>Zerbst/Anhalt, Stadt</b>	<b>22 356</b>	<b>332 449</b>	<b>2 002 116</b>	<b>5 559 161</b>	<b>304</b>	<b>346</b>	<b>339</b>
	Am Großen Bruch		108 293	116 404		400	420	
	Wulferstedt		37 098	48 841		300	425	
	<b>zusammen</b>							
<b>15083025</b>	<b>Am Großen Bruch</b>	<b>2 287</b>	<b>145 391</b>	<b>165 245</b>		<b>369</b>	<b>421</b>	
	Bülstringen		13 380			300		
	Wieglitz		2 332			200		
	<b>zusammen</b>							
<b>15083115</b>	<b>Bülstringen</b>	<b>903</b>	<b>15 712</b>			<b>279</b>		

<sup>1)</sup> Zusammenfassung von Gemeindeteilen mit gleichem Hebesatz

## Noch 5. Berechnung durchschnittlich gewogener Hebesätze Haushaltsjahr 2012

(ehemaliger) Amtlicher Gemeinde- schlüssel	Gemeindeteilname oder Gemeindeteile von Gemeinde ... (GT) <sup>1)</sup> Gemeinde zusammen	Einwohner 30.06.2012	Istaufkommen			Hebesatz		
			Grundsteuer		Gewerbe- steuer	Grundsteuer		Gewerbe- steuer
			A	B		A	B	
			Anzahl	EUR			Prozent	
	Berenbrock		8 421	20 055	10 133	274	332	325
	Calvörde, Flecken		14 275	207 307	678 475	274	332	325
	Dorst		2 274	7 225	532	200	300	300
	Grauingen		3 116	7 601	2 559	200	300	300
	Klüden		6 264	15 525	2 258	200	300	300
	Mannhausen		10 845	15 347	866	200	300	300
	Velsdorf		5 320	9 771	10 667	200	300	300
	Wegenstedt		10 545	21 557	112 356	274	332	325
	Zobbenitz		4 031	14 010	36 764	200	300	300
<b>zusammen</b>								
<b>15083125</b>	<b>Calvörde</b>	<b>3 583</b>	<b>65 091</b>	<b>318 398</b>	<b>854 610</b>	<b>232</b>	<b>324</b>	<b>323</b>
	Ackendorf		16 869	28 146	13 855	325	385	375
	Bebertal		20 581	94 456	175 849	220	320	270
	Bornstedt		18 769	29 693	742 322	325	385	375
	Eichenbarleben		22 743	79 196	256 424	283	359	328
	Groß Santerleben		17 544	62 802	59 892	280	338	325
	Hermisdorf		11 390	268 393	1 726 676	280	325	315
	Hohenwarleben		9 842	149 394	437 313	280	300	300
	Irxleben		13 825	225 110	877 359	280	338	324
	Niederndodeleben		61 968	341 775	1 199 652	325	440	385
	Nordgermersleben		38 563	59 286	75 808	250	350	300
	Ochtmersleben		23 030	40 609	91 992	290	380	350
	Rottmersleben		27 004	43 304	417 667	325	385	375
	Schackensleben		18 596	52 119	190 246	250	340	315
	Wellen		22 031	82 787	126 617	285	380	355
<b>zusammen</b>								
<b>15083298</b>	<b>Hohe Börde</b>	<b>18 060</b>	<b>322 755</b>	<b>1 557 070</b>	<b>6 391 672</b>	<b>285</b>	<b>356</b>	<b>337</b>
	Bösdorf		9 170	32 510	156 426	320	320	300
	Döhren		6 045	14 089	784	320	320	320
	Eickendorf		4 928	10 115	2 691	320	320	330
	Eschenrode		4 647	6 029	-1 050	200	300	300
	Etingen		14 201	27 848	80 312	320	320	300
	Everingen		5 043	10 600	1 556	300	300	300
	Hödingen		6 901	15 032	75 424	320	320	320
	Hörsingen		12 687	40 629	18 607	320	320	320
	Kathendorf		6 943	13 676	7 379	320	320	300
	Oebisfelde, Stadt		68 729	456 685	2 559 177	320	320	300
	Rätzlingen		14 543	43 611	8 950	350	320	300
	Schwanefeld		7 001	14 064	10 319	330	330	330
	Seggerde		9 043	7 137	359	300	300	300
	Siestedt		15 153	32 694	42 678	340	340	340
	Walbeck		10 026	82 445	236 362	350	350	350
	Weferlingen, Flecken		10 436	138 747	240 688	300	300	300
<b>zusammen</b>								
<b>15083411</b>	<b>Oebisfelde-Weferlingen, Stadt</b>	<b>13 757</b>	<b>205 496</b>	<b>945 911</b>	<b>3 440 662</b>	<b>318</b>	<b>320</b>	<b>304</b>
	Marienborn		10 965	37 646	66 644	260	360	300
	Sommersdorf		25 722	69 193	49 931	300	400	340
<b>zusammen</b>								
<b>15083485</b>	<b>Sommersdorf</b>	<b>1 454</b>	<b>36 687</b>	<b>106 839</b>	<b>116 575</b>	<b>287</b>	<b>385</b>	<b>316</b>

<sup>1)</sup> Zusammenfassung von Gemeindeteilen mit gleichem Hebesatz

## Noch 5. Berechnung durchschnittlich gewogener Hebesätze Haushaltsjahr 2012

(ehemaliger) Amtlicher Gemeinde- schlüssel	Gemeindeteilname oder Gemeindeteile von Gemeinde ... (GT) <sup>1)</sup> Gemeinde zusammen	Einwohner 30.06.2012	Istaufkommen			Hebesatz		
			Grundsteuer		Gewerbe- steuer	Grundsteuer		Gewerbe- steuer
		A	B	A		B		
		Anzahl	EUR			Prozent		
	Farsleben		4 891	67 647	118 042	280	340	320
	Glindenberg		15 460	82 014	408 367	261	325	322
	Wolmirstedt, Stadt		32 758	764 619	1 693 054	330	350	330
	<b>zusammen</b>							
<b>15083565</b>	<b>Wolmirstedt, Stadt</b>	<b>11 564</b>	<b>53 109</b>	<b>914 280</b>	<b>2 219 463</b>	<b>302</b>	<b>347</b>	<b>328</b>
	Herrengosserstedt				22 633			300
	Klosterhäseler				495 567			350
	Wischroda				101 644			300
	<b>zusammen</b>							
<b>15084012</b>	<b>An der Poststraße</b>	<b>1 734</b>			<b>619 844</b>			<b>339</b>
	Altenroda			31 013	41 116		330	300
	Bad Bibra, Stadt			187 535	266 806		370	320
	Golzen			12 329	62 160		300	200
	Thalwinkel			10 793	21 194		300	300
	<b>zusammen</b>							
<b>15084015</b>	<b>Bad Bibra, Stadt</b>	<b>2 914</b>		<b>241 670</b>	<b>391 276</b>		<b>356</b>	<b>289</b>
	GT Balgstädt B 200			4 801			200	
	GT Balgstädt B 300			52 064			300	
	<b>zusammen</b>							
<b>15084025</b>	<b>Balgstädt</b>	<b>1 179</b>		<b>56 865</b>			<b>288</b>	
	Burgholzhausen				24 086			200
	Eckartsberga, Stadt				66 853			250
	Tromsdorf				13 281			300
	<b>zusammen</b>							
<b>15084125</b>	<b>Eckartsberga, Stadt</b>	<b>2 412</b>			<b>104 220</b>			<b>241</b>
	Freyburg (Unstrut), Stadt		21 081	391 412	2 068 546	310	373	300
	Pödelist		12 386	17 251	3 205	300	300	300
	Schleberoda		7 262	8 424	18 891	300	300	300
	Weischütz		5 035	9 797	58 883	300	373	315
	Zeuchfeld		5 206	14 102	13 668	250	300	200
	<b>zusammen</b>							
<b>15084135</b>	<b>Freyburg (Unstrut), Stadt</b>	<b>4 853</b>	<b>50 970</b>	<b>440 986</b>	<b>2 163 193</b>	<b>298</b>	<b>365</b>	<b>299</b>
	Baumersroda		11 745	15 641	25 335	300	300	300
	Ebersroda		5 832	8 837	12 269	200	300	300
	Gleina		31 549	48 321	83 789	325	325	325
	<b>zusammen</b>							
<b>15084150</b>	<b>Gleina</b>	<b>1 308</b>	<b>49 126</b>	<b>72 799</b>	<b>121 393</b>	<b>297</b>	<b>316</b>	<b>317</b>
	Granschütz				159 004			300
	Hohenmölsen, Stadt				992 245			325
	Taucha				23 351			260
	<b>zusammen</b>							
<b>15084235</b>	<b>Hohenmölsen, Stadt</b>	<b>10 236</b>			<b>1 174 600</b>			<b>320</b>
	Bucha			14 592	587		300	200
	Memleben			47 938	36 436		370	300
	Wohlmirstedt			69 699	-117 060		375	300
	<b>zusammen</b>							
<b>15084246</b>	<b>Kaiserpfalz</b>	<b>1 672</b>		<b>132 229</b>	<b>-80 037</b>		<b>363</b>	<b>301</b>

<sup>1)</sup> Zusammenfassung von Gemeindeteilen mit gleichem Hebesatz

## Noch 5. Berechnung durchschnittlich gewogener Hebesätze Haushaltsjahr 2012

(ehemaliger) Amtlicher Gemeinde- schlüssel	Gemeindeteilname oder Gemeindeteile von Gemeinde ... (GT) <sup>1)</sup> Gemeinde zusammen	Einwohner 30.06.2012	Istaufkommen			Hebesatz		
			Grundsteuer		Gewerbe- steuer	Grundsteuer		Gewerbe- steuer
			A	B		A	B	
			Anzahl	EUR			Prozent	
	Möllern		16 126	70 592		300	270	
	Taugwitz		53 187	41 199		320	300	
<b>zusammen</b>								
<b>15084282</b>	<b>Lanitz-Hassel-Tal</b>	<b>1 180</b>	<b>69 313</b>	<b>111 791</b>		<b>315</b>	<b>280</b>	
	Dehlitz (Saale)		17 190	32 909	84 289	300	320	240
	Großgörschen		39 530	41 082	29 282	300	300	200
	Lützen, Stadt		34 038	247 645	442 662	320	360	240
	Muschwitz		27 975	47 431	33 928	400	320	240
	Poserna		9 954	16 740	-266	250	330	240
	Rippach		14 034	35 332	43 391	250	325	200
	Röcken		22 574	36 805	4 890	275	330	240
	Starsiedel		9 679	36 221	163 230	230	300	240
	Sössen		3 972	12 220	3 519 473	200	300	200
	Zorbau		15 651	140 575	2 105 453	250	300	240
<b>zusammen</b>								
<b>15084315</b>	<b>Lützen, Stadt</b>	<b>8 983</b>	<b>194 597</b>	<b>646 960</b>	<b>6 426 332</b>	<b>291</b>	<b>327</b>	<b>216</b>
	Abtlöbnitz		8 710	7 524	3 757	350	364	350
	Casekirchen		17 530	12 572	7 169	300	300	340
	Leislau		11 629	13 693	23 324	300	300	300
	Molau		21 944	38 372	14 558	320	320	320
<b>zusammen</b>								
<b>15084341</b>	<b>Molauer Land</b>	<b>1 111</b>	<b>59 813</b>	<b>72 161</b>	<b>48 808</b>	<b>314</b>	<b>316</b>	<b>315</b>
	Bad Kösen, Stadt		52 995	531 077	305 404	350	450	350
	Crölpa-Löbschütz		13 230	22 383	2 637	300	300	300
	Janisroda		6 420	16 242	12 095	350	375	350
	Naumburg (Saale), Stadt		97 595	2 423 356	4 438 735	280	400	380
	Prießnitz		6 609	18 508	27 622	300	300	300
<b>zusammen</b>								
<b>15084355</b>	<b>Naumburg (Saale), Stadt</b>	<b>32 948</b>	<b>176 849</b>	<b>3 011 566</b>	<b>4 786 493</b>	<b>303</b>	<b>406</b>	<b>377</b>
	Nebra (Unstrut), Stadt		12 472			300		
	Reinsdorf		17 160			410		
<b>zusammen</b>								
<b>15084360</b>	<b>Nebra (Unstrut), Stadt</b>	<b>3 485</b>	<b>29 632</b>			<b>355</b>		
	Goldschau		7 255	18 323	8 496	350	350	350
	Heidegrund		12 623	61 747	161 399	300	380	323
	Osterfeld, Stadt		11 024	139 109	125 490	350	380	350
	Waldau		10 189	24 304	-40 216	350	350	350
<b>zusammen</b>								
<b>15084375</b>	<b>Osterfeld, Stadt</b>	<b>2 618</b>	<b>41 091</b>	<b>243 483</b>	<b>255 169</b>	<b>333</b>	<b>374</b>	<b>332</b>
	Deuben				9 732			350
	Gröben				22 225			350
	Gröbitz				84 795			350
	Krauschwitz				156 222			450
	Nessa				3 279			350
	Prittitz				186 125			350
	Teuchern, Stadt				333 029			390
	Trebnitz				32 463			400
<b>zusammen</b>								
<b>15084490</b>	<b>Teuchern, Stadt</b>	<b>8 630</b>		<b>827 870</b>				<b>384</b>

<sup>1)</sup> Zusammenfassung von Gemeindeteilen mit gleichem Hebesatz

## Noch 5. Berechnung durchschnittlich gewogener Hebesätze Haushaltsjahr 2012

(ehemaliger) Amtlicher Gemeinde- schlüssel	Gemeindeteilname oder Gemeindeteile von Gemeinde ... (GT) <sup>1)</sup> Gemeinde zusammen	Einwohner 30.06.2012	Istaufkommen			Hebesatz		
			Grundsteuer		Gewerbe- steuer	Grundsteuer		Gewerbe- steuer
			A	B		A	B	
			Anzahl	EUR			Prozent	
	GT Weißenfels, Stadt A 250		17 940			250		
	GT Weißenfels, Stadt A 270		155 315			270		
	GT Weißenfels, Stadt B 300			101 074			300	
	GT Weißenfels, Stadt B 310			120 623			310	
	GT Weißenfels, Stadt B 350			2 949 569			370	
	GT Weißenfels, Stadt G 300				1 215 634			300
	GT Weißenfels, Stadt G 310				206 579			310
	GT Weißenfels, Stadt G 350				13 567 772			350
<b>zusammen</b>								
<b>15084550</b>	<b>Weißenfels, Stadt</b>	<b>39 774</b>	<b>173 255</b>	<b>3 171 266</b>	<b>14 989 985</b>	<b>268</b>	<b>365</b>	<b>345</b>
	GT Zeitz, Stadt A 240		13 459			240		
	GT Zeitz, Stadt A 276		4 868			276		
	GT Zeitz, Stadt A 290		6 417			290		
	GT Zeitz, Stadt A 300		75 907			300		
	GT Zeitz, Stadt B 300			40 068			300	
	GT Zeitz, Stadt B 333			135 027			333	
	GT Zeitz, Stadt B 376			37 566			376	
	GT Zeitz, Stadt B 400			2 543 246			400	
	GT Zeitz, Stadt G 300				171 142			300
	GT Zeitz, Stadt G 323				2 821			323
	GT Zeitz, Stadt G 325				315 803			325
	GT Zeitz, Stadt G 400				9 323 342			400
<b>zusammen</b>								
<b>15084590</b>	<b>Zeitz, Stadt</b>	<b>29 869</b>	<b>100 651</b>	<b>2 755 907</b>	<b>9 813 108</b>	<b>289</b>	<b>394</b>	<b>395</b>
	Ballenstedt, Stadt		82 204	847 117	909 117	360	450	330
	Radisleben		16 700	21 558	3 009	300	350	400
<b>zusammen</b>								
<b>15085040</b>	<b>Ballenstedt, Stadt</b>	<b>7 720</b>	<b>98 904</b>	<b>868 675</b>	<b>912 126</b>	<b>348</b>	<b>447</b>	<b>330</b>
	GT Blankenburg (Harz), St. A 200		6 537			200		
	GT Blankenburg (Harz), St. A 230		5 984			230		
	GT Blankenburg (Harz), St. A 250		12 573			250		
	GT Blankenburg (Harz), St. A 275		7 904			275		
	GT Blankenburg (Harz), St. A 300		61 263			300		
	GT Blankenburg (Harz), St. A 320		26 627			320		
	GT Blankenburg (Harz), St. B 300			55 748			300	
	GT Blankenburg (Harz), St. B 320			57 290			320	
	GT Blankenburg (Harz), St. B 330			55 187			330	
	GT Blankenburg (Harz), St. B 350			206 554			350	
	GT Blankenburg (Harz), St. B 380			1 396 477			380	
	GT Blankenburg (Harz), St. G 320				28 001			320
	GT Blankenburg (Harz), St. G 350				64 621			350
	GT Blankenburg (Harz), St. G 380				2 903 227			380
	GT Blankenburg (Harz), St. G 400				11 165			400
<b>zusammen</b>								
<b>15085055</b>	<b>Blankenburg (Harz), Stadt</b>	<b>20 897</b>	<b>120 888</b>	<b>1 771 256</b>	<b>3 007 014</b>	<b>284</b>	<b>369</b>	<b>379</b>

<sup>1)</sup> Zusammenfassung von Gemeindeteilen mit gleichem Hebesatz

## Noch 5. Berechnung durchschnittlich gewogener Hebesätze Haushaltsjahr 2012

(ehemaliger) Amtlicher Gemeinde- schlüssel	Gemeindeteilname oder Gemeindeteile von Gemeinde ... (GT) <sup>1)</sup> Gemeinde zusammen	Einwohner 30.06.2012	Istaufkommen			Hebesatz			
			Grundsteuer		Gewerbe- steuer	Grundsteuer		Gewerbe- steuer	
			A	B		A	B		
			Anzahl	EUR			Prozent		
	Aspenstedt		7 253	26 012	2 708	260	300	250	
	Athenstedt		10 027	22 065	2 889	300	365	330	
	Halberstadt, Stadt		186 047	3 586 124	6 726 549	400	420	400	
	Langenstein		48 523	134 271	939 134	360	380	290	
	Sargstedt		18 326	41 801	24 608	280	360	330	
	Ströbeck, Schachdorf		26 991	59 407	49 417	280	320	305	
	<b>zusammen</b>								
<b>15085135</b>	<b>Halberstadt, Stadt</b>	<b>40 425</b>	<b>297 167</b>	<b>3 869 680</b>	<b>7 745 305</b>	<b>361</b>	<b>414</b>	<b>381</b>	
	Abbenrode			56 587	23 547		400	220	
	Danstedt			35 635	16 273		350	300	
	Heudeber			105 672	152 595		400	400	
	Langeln			55 876	130 589		400	400	
	Schmatzfeld			20 364	10 594		400	400	
	Stapelburg			84 706	91 871		400	400	
	Veckenstedt			81 457	89 158		400	400	
	Wasserleben			89 636	92 285		400	350	
	<b>zusammen</b>								
<b>15085227</b>	<b>Nordharz</b>	<b>8 021</b>		<b>529 933</b>	<b>606 912</b>		<b>396</b>	<b>377</b>	
	GT Oberharz am Brocken, St. B 380			130 329			380		
	GT Oberharz am Brocken, St. B 400			923 226			400		
	GT Oberharz am Brocken, St. G 300				2 986			300	
	GT Oberharz am Brocken, St. G 350				217 886			350	
	GT Oberharz am Brocken, St. G 375				89 929			375	
	GT Oberharz am Brocken, St. G 380				2 131 647			380	
	GT Oberharz am Brocken, St. G 400				108 435			400	
	<b>zusammen</b>								
<b>15085228</b>	<b>Oberharz am Brocken, Stadt</b>	<b>11 451</b>		<b>1 053 555</b>	<b>2 550 883</b>		<b>397</b>	<b>378</b>	
	Aue-Fallstein				1 332 309			350	
	Berßel				25 449			300	
	Bühne				42 405			300	
	Lüttgenrode				44 118			300	
	Osterwieck, Stadt				971 312			400	
	Rhoden				6 733			300	
	Schauen				87 300			300	
	Wülperode				1 688 397			200	
	<b>zusammen</b>								
<b>15085230</b>	<b>Osterwieck, Stadt</b>	<b>11 576</b>			<b>4 198 023</b>			<b>273</b>	
	Nienhagen			18 469		400			
	Schwanebeck, Stadt			53 811		300			
	<b>zusammen</b>								
<b>15085285</b>	<b>Schwanebeck, Stadt</b>	<b>2 581</b>		<b>72 280</b>		<b>320</b>			
	Hausneindorf			33 180	72 798	124 153	320	400	360
	Heteborn			15 788	20 539	22 734	320	350	310
	Wedderstedt			14 202	36 504	99 226	300	380	315
	<b>zusammen</b>								
<b>15085287</b>	<b>Selke-Aue</b>	<b>1 484</b>	<b>63 170</b>	<b>129 841</b>	<b>246 113</b>	<b>315</b>	<b>386</b>	<b>336</b>	

<sup>1)</sup> Zusammenfassung von Gemeindeteilen mit gleichem Hebesatz

## Noch 5. Berechnung durchschnittlich gewogener Hebesätze Haushaltsjahr 2012

(ehemaliger) Amtlicher Gemeinde- schlüssel	Gemeindeteilname oder Gemeindeteile von Gemeinde ... (GT) <sup>1)</sup> Gemeinde zusammen	Einwohner 30.06.2012	Istaufkommen			Hebesatz		
			Grundsteuer		Gewerbe- steuer	Grundsteuer		Gewerbe- steuer
		A	B	A		B		
		Anzahl	EUR			Prozent		
	Allrode		7 323	68 891	662 770	300	350	350
	Altenbrak		3 912	67 102	26 521	350	450	450
	Friedrichsbrunn		2 605	113 437	82 567	270	390	390
	Neinstedt		6 850	109 226	128 272	350	450	450
	Stecklenberg		1 595	41 434	33 642	350	450	450
	Thale, Stadt		26 672	1 201 586	3 337 068	350	450	450
	Treseburg		674	18 532	9 987	350	450	450
	Weddersleben		7 696	74 717	93 605	350	450	450
	Westerhausen		15 215	151 896	136 882	350	450	450
<b>zusammen</b>								
<b>15085330</b>	<b>Thale, Stadt</b>	<b>18 237</b>	<b>72 542</b>	<b>1 846 821</b>	<b>4 511 314</b>	<b>341</b>	<b>441</b>	<b>431</b>
	Biederitz		8 107	333 029	1 070 232	300	300	340
	Gerwisch		4 681	201 985	208 767	300	340	340
	Gübs		8 402	19 777	41 313	300	340	322
	Königsborn		5 207	49 631	64 039	230	300	325
	Woltersdorf		13 524	17 144	10 424	300	300	300
<b>zusammen</b>								
<b>15086005</b>	<b>Biederitz</b>	<b>8 494</b>	<b>39 921</b>	<b>621 566</b>	<b>1 394 775</b>	<b>289</b>	<b>313</b>	<b>338</b>
	Burg, Stadt			1 815 398	7 059 659		360	380
	Reesen			30 503	86 840		310	310
<b>zusammen</b>								
<b>15086015</b>	<b>Burg, Stadt</b>	<b>22 877</b>		<b>1 845 901</b>	<b>7 146 499</b>		<b>359</b>	<b>379</b>
	Genthin, Stadt			1 324 397	3 081 223		370	330
	Gladau			58 404	2 202 240		300	300
	Paplitz			17 577	6 930		350	300
	Schopsdorf			57 814	1 076 303		300	275
	Tuchein			64 131	84 238		300	300
<b>zusammen</b>								
<b>15086040</b>	<b>Genthin, Stadt</b>	<b>14 958</b>		<b>1 522 323</b>	<b>6 450 934</b>		<b>360</b>	<b>309</b>
	GT Möckern, Stadt A 200		6 408			200		
	GT Möckern, Stadt A 210		11 488			210		
	GT Möckern, Stadt A 220		1 561			220		
	GT Möckern, Stadt A 230		2 824			230		
	GT Möckern, Stadt A 240		7 405			240		
	GT Möckern, Stadt A 250		198 725			250		
	GT Möckern, Stadt A 265		8 184			265		
	GT Möckern, Stadt A 280		20 416			280		
	GT Möckern, Stadt A 300		19 591			300		
	GT Möckern, Stadt B 300			124 884			300	
	GT Möckern, Stadt B 305			12 972			305	
	GT Möckern, Stadt B 310			7 416			310	
	GT Möckern, Stadt B 330			35 259			330	
	GT Möckern, Stadt B 340			892 542			340	
	GT Möckern, Stadt B 400			16 475			400	
	GT Möckern, Stadt G 275				14 067			275
	GT Möckern, Stadt G 300				46 024			300
	GT Möckern, Stadt G 310				12 419			310
	GT Möckern, Stadt G 320				2 088			320
	GT Möckern, Stadt G 325				2 055 944			325
<b>zusammen</b>								
<b>15086140</b>	<b>Möckern, Stadt</b>	<b>13 373</b>	<b>276 602</b>	<b>1 089 548</b>	<b>2 130 542</b>	<b>251</b>	<b>335</b>	<b>324</b>

<sup>1)</sup> Zusammenfassung von Gemeindeteilen mit gleichem Hebesatz



## Noch 5. Berechnung durchschnittlich gewogener Hebesätze Haushaltsjahr 2012

(ehemaliger) Amtlicher Gemeinde- schlüssel	Gemeindeteilname oder Gemeindeteile von Gemeinde ... (GT) <sup>1)</sup> Gemeinde zusammen	Einwohner 30.06.2012	Istaufkommen			Hebesatz		
			Grundsteuer		Gewerbe- steuer	Grundsteuer		Gewerbe- steuer
			A	B		A	B	
			Anzahl	EUR			Prozent	
	Hohenwarthe		2 732	107 599	99 243	300	400	250
	Körbelitz		14 532	33 196	1 474	285	370	345
	Lostau		8 945	113 445	111 977	230	320	250
	Möser		4 427	213 477	288 926	250	350	250
	Pietzpuhl		6 325	18 609	2 200	300	325	300
	Schermen		9 673	99 116	120 940	300	350	300
<b>zusammen</b>	<b>Möser</b>	<b>8 075</b>	<b>46 634</b>	<b>585 442</b>	<b>624 760</b>	<b>274</b>	<b>352</b>	<b>259</b>
	Allstedt, Stadt		32 295	260 916	297 989	350	360	350
	Beyernaumburg		20 637	52 448	26 484	350	350	350
	Emseloh		7 235	43 038	5 803	300	400	400
	Holdenstedt		21 331	42 746	181 790	300	350	350
	Katharinenrieth		9 248	10 005	890	300	300	300
	Liedersdorf		5 586	15 250	7 195	350	350	350
	Mittelhausen		29 818	34 114	119 232	350	350	320
	Niederröblingen (Helme)		14 904	29 581	14 389	300	300	300
	Nienstedt		15 944	25 760	12 087	300	300	400
	Pölsfeld		9 250	23 723	2 657	350	360	350
	Sotterhausen		14 325	15 005	20 453	300	300	350
	Winkel		16 828	25 041	5 078	350	360	350
	Wolferstedt		26 142	38 319	70 753	300	300	300
<b>zusammen</b>	<b>Allstedt, Stadt</b>	<b>8 246</b>	<b>223 543</b>	<b>615 946</b>	<b>764 800</b>	<b>324</b>	<b>347</b>	<b>340</b>
	GT Eisleben, Lutherstadt A 250		1 877			250		
	GT Eisleben, Lutherstadt A 280		9 067			280		
	GT Eisleben, Lutherstadt A 290		30 191			290		
	GT Eisleben, Lutherstadt A 300		55 328			300		
	GT Eisleben, Lutherstadt A 310		132 783			310		
	GT Eisleben, Lutherstadt A 320		18 082			320		
	GT Eisleben, Lutherstadt A 325		13 025			325		
	GT Eisleben, Lutherstadt B 300			44 815			300	
	GT Eisleben, Lutherstadt B 350			24 016			350	
	GT Eisleben, Lutherstadt B 390			66 435			390	
	GT Eisleben, Lutherstadt B 400			2 062 658			400	
	GT Eisleben, Lutherstadt G 250				69 335			250
	GT Eisleben, Lutherstadt G 300				131 869			300
	GT Eisleben, Lutherstadt G 320				67 810			320
	GT Eisleben, Lutherstadt G 350				47 931			350
	GT Eisleben, Lutherstadt G 365				12 360			365
	GT Eisleben, Lutherstadt G 380				5 094 853			380
<b>Zusammen</b>	<b>Eisleben, Lutherstadt</b>	<b>24 456</b>	<b>260 353</b>	<b>2 197 924</b>	<b>5 424 158</b>	<b>305</b>	<b>396</b>	<b>374</b>

<sup>1)</sup> Zusammenfassung von Gemeindeteilen mit gleichem Hebesatz

## Noch 5. Berechnung durchschnittlich gewogener Hebesätze Haushaltsjahr 2012

(ehemaliger) Amtlicher Gemeinde- schlüssel	Gemeindeteilname oder Gemeindeteile von Gemeinde ... (GT) <sup>1)</sup> Gemeinde zusammen	Einwohner 30.06.2012	Istaufkommen			Hebesatz		
			Grundsteuer		Gewerbe- steuer	Grundsteuer		Gewerbe- steuer
			A	B		A	B	
			Anzahl	EUR			Prozent	
	Augsdorf		9 807	30 771	20 511	280	400	280
	Freist		19 561	19 785	13 002	300	350	300
	Friedeburg (Saale)		13 233	29 742	13 555	390	390	290
	Friedeburgerhütte		4 578	11 487	49 808	320	360	280
	Gerbstedt, Stadt		63 829	164 045	135 076	320	350	280
	Heiligenthal		40 009	47 291	97 057	350	350	280
	Hübitz		5 968	51 683	377 674	300	350	320
	Ihlewitz		9 669	14 355	36 818	350	350	300
	Rottelsdorf		15 412	17 435	20 717	265	350	300
	Siersleben		21 050	84 923	74 422	280	370	330
	Welfesholz		2 745	29 578	143 601	310	350	300
	Zabenstedt		10 449	10 279	486	300	300	280
<b>zusammen</b>								
<b>15087165</b>	<b>Gerbstedt, Stadt</b>	<b>7 866</b>	<b>216 310</b>	<b>511 374</b>	<b>982 727</b>	<b>315</b>	<b>357</b>	<b>303</b>
	Kelbra (Kyffhäuser), Stadt			193 537			310	
	Tilleda (Kyffhäuser)			52 059			300	
<b>zusammen</b>								
<b>15087250</b>	<b>Kelbra (Kyffhäuser), Stadt</b>	<b>3 577</b>		<b>245 596</b>			<b>308</b>	
	Abberode		10 217	25 460	8 652	260	350	300
	Braunschwende		6 535	30 638	967	260	350	300
	Friesdorf		7 398	29 187	8 096	240	320	300
	Hermerode		3 820	7 356	9 703	300	350	300
	Mansfeld, Stadt		88 067	809 672	1 367 500	320	365	350
	Molmerswende		9 626	20 565	15 408	260	350	350
	Ritzgerode		1 833	4 465	2 097	250	320	300
<b>zusammen</b>								
<b>15087275</b>	<b>Mansfeld, Stadt</b>	<b>9 501</b>	<b>127 496</b>	<b>927 343</b>	<b>1 412 423</b>	<b>298</b>	<b>362</b>	<b>349</b>
	Amsdorf		2 114	95 939	441 725	330	370	350
	Aseleben		5 170	32 965	52 990	300	300	300
	Dederstedt		15 765	27 160	11 183	250	300	350
	Erdeborn		22 620	61 750	36 034	300	350	350
	Hornburg		18 153	18 474	3 537	300	325	300
	Lüttchendorf		10 358	37 321	21 394	300	350	300
	Neehausen		23 488	13 735	831	280	310	400
	Röblingen am See		9 959	203 985	198 201	310	360	310
	Seeburg		11 614	51 555	62 582	300	350	350
	Stedten		13 892	77 122	33 049	365	365	350
	Wansleben am See		7 249	86 843	163 931	210	310	300
<b>zusammen</b>								
<b>15087386</b>	<b>Seegebiet Mansfelder Land</b>	<b>9 491</b>	<b>140 382</b>	<b>706 849</b>	<b>1 025 457</b>	<b>290</b>	<b>345</b>	<b>329</b>

<sup>1)</sup> Zusammenfassung von Gemeindeteilen mit gleichem Hebesatz

## Noch 5. Berechnung durchschnittlich gewogener Hebesätze Haushaltsjahr 2012

(ehemaliger) Amtlicher Gemeinde- schlüssel	Gemeindeteilname oder Gemeindeteile von Gemeinde ... (GT) <sup>1)</sup> Gemeinde zusammen	Einwohner 30.06.2012	Istaufkommen			Hebesatz		
			Grundsteuer		Gewerbe- steuer	Grundsteuer		Gewerbe- steuer
			A	B		A	B	
			Anzahl	EUR			Prozent	
	Bennungen		14 260	45 284	142 127	300	300	300
	Breitenstein		6 115	32 690	16 207	325	325	325
	Breitungen		7 394	29 200	392	300	300	400
	Dietersdorf		7 619	17 102	21 709	300	300	400
	Drebsdorf		6 536	7 625	2 751	300	300	400
	Hainrode		6 088	18 671	40 117	325	325	325
	Hayn (Harz)		11 784	33 482	9 961	300	300	300
	Kleinleinungen		4 415	6 776	279	300	300	300
	Questenberg		6 793	14 820	15 521	300	300	325
	Roßla		15 788	181 966	261 062	300	300	325
	Rottleberode		5 199	154 157	1 420 390	300	300	300
	Schwenda		9 398	31 295	83 027	300	300	300
	Stolberg (Harz), Stadt		9 431	140 802	140 793	325	325	325
	Ufrungen		15 562	53 354	31 977	300	300	300
	Wickerode		5 237	16 118	14 958	325	325	325
<b>zusammen</b>	<b>15087412 Südharz</b>	<b>9 951</b>	<b>131 619</b>	<b>783 342</b>	<b>2 201 271</b>	<b>305</b>	<b>306</b>	<b>306</b>
	Bad Dürrenberg, Stadt		23 255	675 386		300	385	
	Nempitz		8 401	45 718		250	320	
	Oebles-Schlechtewitz		2 514	10 967		250	300	
	Tollwitz		14 361	127 199		280	385	
	GT Bad Dürrenberg, Stadt G 300				72 494			300
	GT Bad Dürrenberg, Stadt G 320				9 653			320
	GT Bad Dürrenberg, Stadt G 355				1 378 154			355
<b>zusammen</b>	<b>15088020 Bad Dürrenberg, Stadt</b>	<b>11 921</b>	<b>48 531</b>	<b>859 270</b>	<b>1 460 301</b>	<b>281</b>	<b>380</b>	<b>352</b>
	Bad Lauchstädt, Goethestadt			617 817	1 630 938		370	380
	Milzau			66 350	84 518		350	350
<b>zusammen</b>	<b>15088025 Bad Lauchstädt, Goethestadt</b>	<b>9 055</b>		<b>684 167</b>	<b>1 715 456</b>		<b>368</b>	<b>378</b>
	GT Landsberg, Stadt A 250		-10 691			250		
	GT Landsberg, Stadt A 270		19 523			270		
	GT Landsberg, Stadt A 300		228 237			300		
	GT Landsberg, Stadt B 340			1 889 079			340	
	GT Landsberg, Stadt B 350			125 528			350	
	GT Landsberg, Stadt B 370			164 807			370	
	GT Landsberg, Stadt G 320				910 224			320
	GT Landsberg, Stadt G 375				10 024 830			375
<b>zusammen</b>	<b>15088195 Landsberg, Stadt</b>	<b>15 266</b>	<b>237 069</b>	<b>2 179 414</b>	<b>10 935 054</b>	<b>300</b>	<b>343</b>	<b>370</b>

<sup>1)</sup> Zusammenfassung von Gemeindeteilen mit gleichem Hebesatz

## Noch 5. Berechnung durchschnittlich gewogener Hebesätze Haushaltsjahr 2012

(ehemaliger) Amtlicher Gemeinde- schlüssel	Gemeindeteilname oder Gemeindeteile von Gemeinde ... (GT) <sup>1)</sup> Gemeinde zusammen	Einwohner 30.06.2012	Istaufkommen			Hebesatz		
			Grundsteuer		Gewerbe- steuer	Grundsteuer		Gewerbe- steuer
			A	B		A	B	
			Anzahl	EUR			Prozent	
	Friedensdorf		3 454	13 492	4 579	230	300	250
	Günthersdorf		2 802	354 382	1 383 090	230	300	300
	Horburg-Maßlau		2 026	31 824	15 677	230	300	300
	Kötschlit		3 631	374 979	2 592 934	200	300	300
	Kötzschau		16 883	95 271	83 841	230	300	300
	Kreypau		14 004	19 328	41 986	230	300	300
	Leuna, Stadt		6 855	721 128	7 312 598	230	300	300
	Rodden		3 725	13 092	11 709	200	300	300
	Spergau		0	0	15 909 537	0	0	250
	Zöschen		6 720	63 714	91 659	230	300	300
	Zweimen		6 483	27 323	134 771	230	300	300
<b>zusammen</b>								
<b>15088205</b>	<b>Leuna, Stadt</b>	<b>14 019</b>	<b>66 583</b>	<b>1 714 533</b>	<b>27 582 381</b>	<b>226</b>	<b>300</b>	<b>269</b>
	Brachwitz		13 128	68 548	38 903	300	390	340
	Döblitz		10 982	11 114	475	300	390	340
	Domnitz		31 544	56 591	58 673	300	390	340
	Gimritz		13 572	25 228	25 044	300	390	340
	Löbejün, Stadt		37 003	178 126	203 572	300	390	340
	Nauendorf		25 551	133 499	181 245	300	390	340
	Neutz-Lettewitz		31 034	60 103	2 827	300	390	340
	Plötz		15 843	59 620	35 003	300	390	340
	Rothenburg		8 654	154 396	63 880	300	390	340
	Dößel		21 090	22 345	10 078	325	350	250
	Wettin, Stadt		24 111	166 680	384 627	300	390	340
<b>zusammen</b>								
<b>15088216</b>	<b>Wettin-Löbejün, Stadt</b>	<b>10 396</b>	<b>232 512</b>	<b>936 250</b>	<b>1 004 327</b>	<b>302</b>	<b>389</b>	<b>339</b>
	GT Merseburg, Stadt B 360			184 901			360	
	GT Merseburg, Stadt B 410			2 819 995			410	
<b>zusammen</b>								
<b>15088220</b>	<b>Merseburg, Stadt</b>	<b>33 545</b>		<b>3 004 896</b>			<b>407</b>	
	Mücheln (Geiseltal), Stadt		166 781	549 755	657 443	300	340	325
	Oechlitz		26 092	24 099	36 358	280	300	300
<b>zusammen</b>								
<b>15088235</b>	<b>Mücheln (Geiseltal), Stadt</b>	<b>9 189</b>	<b>192 873</b>	<b>573 854</b>	<b>693 801</b>	<b>297</b>	<b>338</b>	<b>324</b>
	GT Petersberg A 260		25 355			260		
	GT Petersberg A 275		77 371			275		
	GT Petersberg A 300		17 793			300		
	GT Petersberg A 310		41 335			310		
	GT Petersberg A 320		39 939			320		
	GT Petersberg B 300			104 139			300	
	GT Petersberg B 320			22 710			320	
	GT Petersberg B 360			65 330			360	
	GT Petersberg B 375			492 705			375	
	GT Petersberg B 390			137 398			390	
	GT Petersberg G 320				181 331			320
	GT Petersberg G 340				867 504			340
	GT Petersberg G 350				79 003			350
	GT Petersberg G 360				69 717			360
<b>Zusammen</b>								
<b>15088295</b>	<b>Petersberg</b>	<b>10 027</b>	<b>201 793</b>	<b>822 282</b>	<b>1 197 555</b>	<b>290</b>	<b>363</b>	<b>339</b>

<sup>1)</sup> Zusammenfassung von Gemeindeteilen mit gleichem Hebesatz

## Noch 5. Berechnung durchschnittlich gewogener Hebesätze Haushaltsjahr 2012

(ehemaliger) Amtlicher Gemeinde- schlüssel	Gemeindeteilname oder Gemeindeteile von Gemeinde ... (GT) <sup>1)</sup> Gemeinde zusammen	Einwohner 30.06.2012	Istaufkommen			Hebesatz		
			Grundsteuer		Gewerbe- steuer	Grundsteuer		Gewerbe- steuer
			A	B		A	B	
			Anzahl	EUR			Prozent	
	GT Salzatal A 200		24 879			200		
	GT Salzatal A 250		36 078			250		
	GT Salzatal A 275		90 593			275		
	GT Salzatal A 300		35 234			300		
	GT Salzatal B 300			159 775			300	
	GT Salzatal B 350			15 641			350	
	GT Salzatal B 360			705 374			360	
	GT Salzatal B 390			107 729			390	
	GT Salzatal G 300				534 821			300
	GT Salzatal G 315				82 930			315
	GT Salzatal G 330				256 570			330
	GT Salzatal G 350				522 818			350
<b>zusammen</b>								
<b>15088319</b>	<b>Salzatal</b>	<b>11 921</b>	<b>186 784</b>	<b>988 519</b>	<b>1 397 139</b>	<b>261</b>	<b>351</b>	<b>324</b>
	Schkopau		54 172	1 356 129	4 349 992	200	300	380
	Wallendorf (Luppe)		5 986	47 828	51 518	300	340	300
<b>zusammen</b>								
<b>15088330</b>	<b>Schkopau</b>	<b>11 084</b>	<b>60 158</b>	<b>1 403 957</b>	<b>4 401 510</b>	<b>207</b>	<b>301</b>	<b>379</b>
	GT Aschersleben, Stadt A 210		9 136			210		
	GT Aschersleben, Stadt A 280		83 427			280		
	GT Aschersleben, Stadt A 288		18 146			288		
	GT Aschersleben, Stadt A 300		225 322			300		
	GT Aschersleben, Stadt B 300			175 898			300	
	GT Aschersleben, Stadt B 310			33 091			310	
	GT Aschersleben, Stadt B 360			45 825			360	
	GT Aschersleben, Stadt B 400			2 172 525			400	
	GT Aschersleben, Stadt G 200				92 639			200
	GT Aschersleben, Stadt G 250				103 559			250
	GT Aschersleben, Stadt G 350				-1 535			350
	GT Aschersleben, Stadt G 390				5 478 054			390
	GT Aschersleben, Stadt G 400				25 072			400
<b>zusammen</b>								
<b>15089015</b>	<b>Aschersleben, Stadt</b>	<b>28 321</b>	<b>336 031</b>	<b>2 427 339</b>	<b>5 697 789</b>	<b>291</b>	<b>388</b>	<b>380</b>
	Plötzky		6 654	85 299	36 226	235	335	300
	Pretzien		2 199	80 437	50 202	255	355	300
	Ranies		6 025	22 708	23 602	255	355	300
	Schönebeck (Elbe), Stadt		73 224	2 533 118	7 967 676	290	390	380
<b>zusammen</b>								
<b>15089305</b>	<b>Schönebeck (Elbe), Stadt</b>	<b>32 052</b>	<b>88 102</b>	<b>2 721 562</b>	<b>8 077 706</b>	<b>281</b>	<b>387</b>	<b>379</b>
	Förderstedt		171 592	341 104	960 114	290	300	300
	Neundorf (Anhalt)		39 662	143 450	168 547	300	370	340
	Staßfurt, Stadt		102 067	1 701 916	5 311 788	270	355	355
<b>zusammen</b>								
<b>15089310</b>	<b>Staßfurt, Stadt</b>	<b>27 650</b>	<b>313 321</b>	<b>2 186 470</b>	<b>6 440 449</b>	<b>284</b>	<b>346</b>	<b>345</b>
	Arneburg, Stadt		23 398	333 109		300	400	
	Beelitz		3 283	4 219		250	320	
<b>zusammen</b>								
<b>15090010</b>	<b>Arneburg, Stadt</b>	<b>1 624</b>	<b>26 681</b>	<b>337 328</b>		<b>293</b>	<b>399</b>	

<sup>1)</sup> Zusammenfassung von Gemeindeteilen mit gleichem Hebesatz

## Noch 5. Berechnung durchschnittlich gewogener Hebesätze Haushaltsjahr 2012

(ehemaliger) Amtlicher Gemeinde- schlüssel	Gemeindeteilname oder Gemeindeteile von Gemeinde ... (GT) <sup>1)</sup> Gemeinde zusammen	Einwohner 30.06.2012	Istaufkommen			Hebesatz		
			Grundsteuer		Gewerbe- steuer	Grundsteuer		Gewerbe- steuer
			A	B		A	B	
			Anzahl	EUR			Prozent	
	Badingen		15 477	27 643	23 331	290	375	315
	Berkau		15 118	21 573	15 195	300	300	250
	Bismark (Altmark), Stadt		30 142	197 908	498 664	300	300	290
	Büste		11 434	19 629	20 386	290	375	315
	Dobberkau		15 236	20 083	9 323	290	375	315
	Garlipp		8 392	13 192	17	290	375	315
	Grassau		16 587	18 267	45 833	300	360	330
	Hohenwulsch		13 458	25 125	7 412	290	375	315
	Holzhausen		8 536	7 062	1 214	320	300	250
	Käthen		5 298	8 866	4 233	290	345	250
	Kläden		17 629	52 794	90 721	290	375	315
	Könnigde		6 127	9 685	13 381	290	375	315
	Kremkau		10 738	9 554	11 943	300	300	250
	Meßdorf		32 814	36 338	43 358	300	300	250
	Querstedt		14 795	9 932	15 798	300	300	300
	Schäplitz		8 013	6 698	2 244	290	375	315
	Schernikau		19 117	29 344	7 341	290	375	315
	Schinne		18 918	30 083	4 949	290	375	315
	Schorstedt		13 110	17 700	3 694	290	375	315
	Steinfeld (Altmark)		9 047	25 353	-518	290	375	315
<b>zusammen</b>								
<b>15090070</b>	<b>Bismark (Altmark), Stadt</b>	<b>8 821</b>	<b>289 986</b>	<b>586 829</b>	<b>818 519</b>	<b>295</b>	<b>334</b>	<b>293</b>
	GT Kamern A 250		18 254			250		
	GT Kamern A 300		16 547			300		
	GT Kamern B 300			13 336			300	
	GT Kamern B 350			84 032			350	
	GT Kamern G 250				3 541			250
	GT Kamern G 300				33 194			300
<b>zusammen</b>								
<b>15090285</b>	<b>Kamern</b>	<b>1 263</b>	<b>34 801</b>	<b>97 368</b>	<b>36 735</b>	<b>272</b>	<b>342</b>	<b>294</b>
	Beuster		14 316	24 016	12 162	200	300	300
	Geestgottberg		14 836	30 973	141 594	294	380	350
	Losenrade		2 796	7 809	7	200	300	300
	Schönberg		19 366	44 769	49 979	294	380	350
	Seehausen (Altmark), Hansest.		23 875	358 787	454 816	294	380	350
<b>zusammen</b>								
<b>15090520</b>	<b>Seehausen (Altmark), Hansest.</b>	<b>5 212</b>	<b>75 189</b>	<b>466 354</b>	<b>658 558</b>	<b>266</b>	<b>373</b>	<b>349</b>

<sup>1)</sup> Zusammenfassung von Gemeindeteilen mit gleichem Hebesatz

## Noch 5. Berechnung durchschnittlich gewogener Hebesätze Haushaltsjahr 2012

(ehemaliger) Amtlicher Gemeinde- schlüssel	Gemeindeteilname oder Gemeindeteile von Gemeinde ... (GT) <sup>1)</sup> Gemeinde zusammen	Einwohner 30.06.2012	Istaufkommen			Hebesatz		
			Grundsteuer		Gewerbe- steuer	Grundsteuer		Gewerbe- steuer
			A	B		A	B	
			Anzahl	EUR			Prozent	
	GT Stendal, Hansestadt A 200		2 451			200		
	GT Stendal, Hansestadt A 260		18 867			260		
	GT Stendal, Hansestadt A 280		810			280		
	GT Stendal, Hansestadt A 290		114 037			290		
	GT Stendal, Hansestadt A 300		36 902			300		
	GT Stendal, Hansestadt A 330		17 226			330		
	GT Stendal, Hansestadt A 335		11 492			335		
	GT Stendal, Hansestadt A 350		30 335			350		
	GT Stendal, Hansestadt A 415		5 805			415		
	GT Stendal, Hansestadt B 300			58 292			300	
	GT Stendal, Hansestadt B 306			45 869			306	
	GT Stendal, Hansestadt B 315			16 564			315	
	GT Stendal, Hansestadt B 320			55 425			320	
	GT Stendal, Hansestadt B 325			14 971			325	
	GT Stendal, Hansestadt B 330			55 425			330	
	GT Stendal, Hansestadt B 350			45 551			350	
	GT Stendal, Hansestadt B 390			2 893 259			390	
	GT Stendal, Hansestadt G 320				43 169			320
	GT Stendal, Hansestadt G 350				448 521			350
	GT Stendal, Hansestadt G 390				8 773 423			390
<b>zusammen</b>								
<b>15090535</b>	<b>Stendal, Hansestadt</b>	<b>40 526</b>	<b>237 925</b>	<b>3 185 356</b>	<b>9 265 113</b>	<b>301</b>	<b>382</b>	<b>387</b>
	GT Tangerhütte, Stadt A 200		104 667			200		
	GT Tangerhütte, Stadt A 278		16 727			278		
	GT Tangerhütte, Stadt A 300		3 680			300		
	GT Tangerhütte, Stadt B 200			9 307			200	
	GT Tangerhütte, Stadt B 300			329 734			300	
	GT Tangerhütte, Stadt B 350			412 629			350	
	GT Tangerhütte, Stadt G 200				41 784			200
	GT Tangerhütte, Stadt G 300				408 618			300
	GT Tangerhütte, Stadt G 350				762 421			350
	GT Tangerhütte, Stadt G 400				772			400
<b>zusammen</b>								
<b>15090546</b>	<b>Tangerhütte, Stadt</b>	<b>11 493</b>	<b>125 074</b>	<b>751 670</b>	<b>1 213 595</b>	<b>210</b>	<b>323</b>	<b>324</b>
	GT Tangermünde, Stadt A 200		5 749			200		
	GT Tangermünde, Stadt A 220		13 082			220		
	GT Tangermünde, Stadt A 250		16 546			250		
	GT Tangermünde, Stadt A 300		15 557			300		
	GT Tangermünde, Stadt B 300			86 136			300	
	GT Tangermünde, Stadt B 320			19 386			320	
	GT Tangermünde, Stadt B 380			858 453			380	
	GT Tangermünde, Stadt G 300				220 410			300
	GT Tangermünde, Stadt G 350				1 707 128			350
<b>zusammen</b>								
<b>15090550</b>	<b>Tangermünde, Stadt</b>	<b>10 562</b>	<b>50 934</b>	<b>963 975</b>	<b>1 927 538</b>	<b>247</b>	<b>370</b>	<b>343</b>
	Fischbeck (Elbe)		14 898			250		
	Wust		31 121			240		
<b>zusammen</b>								
<b>15090631</b>	<b>Wust-Fischbeck</b>	<b>1 416</b>	<b>46 019</b>			<b>243</b>		

<sup>1)</sup> Zusammenfassung von Gemeindeteilen mit gleichem Hebesatz

## Noch 5. Berechnung durchschnittlich gewogener Hebesätze Haushaltsjahr 2012

(ehemaliger) Amtlicher Gemeinde- schlüssel	Gemeindeteilname oder Gemeindeteile von Gemeinde ... (GT) <sup>1)</sup> Gemeinde zusammen	Einwohner 30.06.2012	Istaufkommen			Hebesatz		
			Grundsteuer		Gewerbe- steuer	Grundsteuer		Gewerbe- steuer
			A	B		A	B	
			Anzahl	EUR			Prozent	
	Bad Schmiedeberg, Stadt		14 087	403 011	458 556	300	380	350
	Korgau		3 808	19 246	16 023	287	355	275
	Meuro		11 463	37 684	9 110	270	340	300
	Pretzsch (Elbe), Stadt		11 559	136 992	104 156	280	370	350
	Priesitz		6 170	15 631	1 348	285	375	355
	Schnellin		6 945	16 271	17 206	280	370	340
	Söllichau		5 274	58 549	53 691	250	300	250
	Trebitz		17 439	71 465	41 022	235	335	315
<b>zusammen</b>								
<b>15091020</b>	<b>Bad Schmiedeberg, Stadt</b>	<b>8 735</b>	<b>76 745</b>	<b>758 849</b>	<b>701 112</b>	<b>269</b>	<b>363</b>	<b>335</b>
	GT Coswig (Anhalt), Stadt A 250		15 056			250		
	GT Coswig (Anhalt), Stadt A 300		110 211			300		
	GT Coswig (Anhalt), Stadt B 350			177 212			350	
	GT Coswig (Anhalt), Stadt B 360			111 426			360	
	GT Coswig (Anhalt), Stadt B 370			948 706			370	
<b>zusammen</b>								
<b>15091060</b>	<b>Coswig (Anhalt), Stadt</b>	<b>12 483</b>	<b>125 267</b>	<b>1 237 344</b>		<b>293</b>	<b>366</b>	
	GT Gräfenhainichen, Stadt A 200		3 113			200		
	GT Gräfenhainichen, Stadt A 220		2 318			220		
	GT Gräfenhainichen, Stadt A 230		3 554			230		
	GT Gräfenhainichen, Stadt A 285		14 752			285		
	GT Gräfenhainichen, Stadt B 300			83 344			300	
	GT Gräfenhainichen, Stadt B 329			36 982			239	
	GT Gräfenhainichen, Stadt B 350			250 183			350	
	GT Gräfenhainichen, Stadt B 373			647 253			373	
	GT Gräfenhainichen, Stadt G 300				1 703 491			300
	GT Gräfenhainichen, Stadt G 315				-790 932			315
	GT Gräfenhainichen, Stadt G 400				33 482			400
<b>zusammen</b>								
<b>15091110</b>	<b>Gräfenhainichen, Stadt</b>	<b>12 663</b>	<b>23 737</b>	<b>1 017 762</b>	<b>946 041</b>	<b>254</b>	<b>353</b>	<b>291</b>
	GT Jessen (Elster), Stadt A 280		175 866			280		
	GT Jessen (Elster), Stadt A 300		16 140			300		
	GT Jessen (Elster), Stadt B 300			9 409			300	
	GT Jessen (Elster), Stadt B 350			10 371			350	
	GT Jessen (Elster), Stadt B 370			1 402 700			370	
	GT Jessen (Elster), Stadt G 300				26 547			300
	GT Jessen (Elster), Stadt G 350				2 883 419			350
<b>zusammen</b>								
<b>15091145</b>	<b>Jessen (Elster), Stadt</b>	<b>14 505</b>	<b>192 006</b>	<b>1 422 480</b>	<b>2 909 966</b>	<b>282</b>	<b>369</b>	<b>349</b>

<sup>1)</sup> Zusammenfassung von Gemeindeteilen mit gleichem Hebesatz



## Noch 5. Berechnung durchschnittlich gewogener Hebesätze Haushaltsjahr 2012

(ehemaliger) Amtlicher Gemeinde- schlüssel	Gemeindeteilname oder Gemeindeteile von Gemeinde ... (GT) <sup>1)</sup> Gemeinde zusammen	Einwohner 30.06.2012	Istaufkommen			Hebesatz		
			Grundsteuer		Gewerbe- steuer	Grundsteuer		Gewerbe- steuer
			A	B		A	B	
			Anzahl	EUR			Prozent	
	GT Kemberg, Stadt A 220		19 454			220		
	GT Kemberg, Stadt A 285		20 325			285		
	GT Kemberg, Stadt A 287		5 840			287		
	GT Kemberg, Stadt A 300		120 990			300		
	GT Kemberg, Stadt B 300			140 434			300	
	GT Kemberg, Stadt B 345			15 256			345	
	GT Kemberg, Stadt B 350			33 348			350	
	GT Kemberg, Stadt B 370			390 045			370	
	GT Kemberg, Stadt B 375			24 511			375	
	GT Kemberg, Stadt B 390			49 597			390	
	GT Kemberg, Stadt B 400			178 575			400	
	GT Kemberg, Stadt G 300				137 997			300
	GT Kemberg, Stadt G 314				17 000			314
	GT Kemberg, Stadt G 345				117 849			345
	GT Kemberg, Stadt G 350				699 202			350
	GT Kemberg, Stadt G 370				273 669			370
<b>zusammen</b>	<b>15091160 Kemberg, Stadt</b>	<b>10 425</b>	<b>166 609</b>	<b>831 766</b>	<b>1 245 717</b>	<b>286</b>	<b>362</b>	<b>347</b>
	Abtsdorf		3 944	94 305	38 504	280	390	250
	Boßdorf		14 690	37 992	56 137	265	340	280
	Kropstädt		11 807	102 553	236 147	286	351	250
	Mochau		4 310	31 042	10 060	247	335	300
	Straach		8 011	60 072	57 782	220	300	250
	Wittenberg, Lutherstadt		85 017	4 320 385	32 181 608	285	385	370
<b>zusammen</b>	<b>15091375 Wittenberg, Lutherstadt</b>	<b>47 069</b>	<b>127 779</b>	<b>4 646 349</b>	<b>32 580 238</b>	<b>276</b>	<b>382</b>	<b>368</b>
	Bülzig		3 385	43 130	46 053	200	300	200
	Zahna-Elster, Stadt		66 535	713 519	1 772 758	260	350	300
<b>zusammen</b>	<b>15091391 Zahna-Elster, Stadt</b>	<b>9 641</b>	<b>69 920</b>	<b>756 649</b>	<b>1 818 811</b>	<b>256</b>	<b>347</b>	<b>296</b>

<sup>1)</sup> Zusammenfassung von Gemeindeteilen mit gleichem Hebesatz

**6. Ergebnisse kreisangehörige Gemeinden Haushaltsjahr 2012**  
**Realsteueraufbringungskraft, Gemeindeanteile, Gewerbesteuerumlage und Steuereinnahmekraft**

Altmarkkreis Salzwedel

Amtlicher Gemeinde- schlüssel	Kreisangehörige Gemeinde	Realsteueraufbringungskraft			Gemeindeanteil an der		Gewerbe- steuer- umlage	Steuer- einnahme- kraft
		insgesamt	darunter		Umsatz- steuer	Einkom- mensteuer		
			Grund- steuer B	Gewerbe- steuer				
1 000 EUR								
15081026	Apenburg-Winterfeld, Flecken	815	160	607	52	308	59	1 117
15081030	Arendsee (Altmark), Stadt	2 984	717	2 084	245	1 027	202	4 054
15081045	Beetzendorf	642	301	268	45	516	26	1 177
15081095	Dähre	418	152	203	17	270	20	685
15081105	Diesdorf, Flecken	590	228	288	30	446	28	1 039
15081135	Gardelegen, Hansestadt	8 281	2 262	5 688	683	4 374	551	12 787
15081225	Jübar	687	259	380	38	346	37	1 035
15081240	Kalbe (Milde), Stadt	1 879	755	896	184	1 099	87	3 075
15081280	Klötze, Stadt	3 418	1 108	2 118	292	2 045	205	5 549
15081290	Kuhfelde	198	92	74	11	203	7	406
15081440	Rohrberg	147	104	11	7	200	1	353
15081455	Salzwedel, Hansestadt	16 166	2 630	13 299	1 057	4 587	1 289	20 520
15081545	Wallstawe	152	82	33	7	165	3	320

## Altmarkkreis Salzwedel

Realsteueraufbringungskraft			Gemeindeanteil an der		Gewerbe- steuer- umlage	Steuer- einnahme- kraft	Einwohner 30.06.2012	Amtlicher Gemeinde- schlüssel
insgesamt	darunter		Umsatz- steuer	Einkom- mensteuer				
	Grund- steuer B	Gewerbe- steuer						
EUR je Einwohner								
464,09	91,05	345,66	29,87	175,34	33,51	635,79	1 757	15081026
413,21	99,25	288,60	33,92	142,22	27,97	561,38	7 221	15081030
195,37	91,47	81,54	13,58	156,95	7,92	357,99	3 287	15081045
276,78	100,53	134,60	11,02	178,64	13,05	453,39	1 510	15081095
243,68	94,08	119,10	12,55	184,12	11,56	428,79	2 422	15081105
356,21	97,31	244,65	29,36	188,13	23,69	550,02	23 248	15081135
397,10	149,63	219,44	22,15	200,16	21,27	598,14	1 731	15081225
234,96	94,45	112,11	23,01	137,45	10,88	384,55	7 996	15081240
328,29	106,46	203,44	28,01	196,49	19,72	533,07	10 410	15081280
171,61	79,93	63,91	9,67	175,91	6,20	350,99	1 156	15081290
130,81	92,13	9,53	6,26	177,45	0,92	313,60	1 125	15081440
660,50	107,44	543,38	43,18	187,40	52,68	838,40	24 475	15081455
167,25	89,86	36,62	7,22	181,88	3,55	352,80	908	15081545

**Noch 6. Ergebnisse kreisangehörige Gemeinden Haushaltsjahr 2012**  
**Noch Realsteueraufbringungskraft, Gemeindeanteile, Gewerbesteuerumlage und Steuereinnahmekraft**

Landkreis Anhalt-Bitterfeld

Amtlicher Gemeinde- schlüssel	Kreisangehörige Gemeinde	Realsteueraufbringungskraft			Gemeindeanteil an der		Gewerbe- steuer- umlage	Steuer- einnahme- kraft
		insgesamt	darunter		Umsatz- steuer	Einkom- mensteuer		
			Grund- steuer B	Gewerbe- steuer				
1 000 EUR								
15082005	Aken (Elbe), Stadt	2 117	699	1 373	174	1 252	133	3 410
15082015	Bitterfeld-Wolfen, Stadt	26 714	5 397	21 277	2 357	7 045	2 063	34 053
15082180	Köthen (Anhalt), Stadt	9 523	2 327	7 028	1 060	4 098	681	13 999
15082241	Muldestausee	1 935	972	917	124	2 411	89	4 381
15082256	Osternienburger Land	1 935	701	1 010	128	1 306	98	3 271
15082301	Raguhn-Jeßnitz, Stadt	2 242	743	1 437	180	1 752	139	4 035
15082340	Sandersdorf-Brehna, Stadt	7 739	1 515	6 123	381	3 037	594	10 563
15082377	Südliches Anhalt, Stadt	7 108	1 231	5 521	355	2 249	535	9 176
15082430	Zerbst/Anhalt, Stadt	8 533	2 280	5 920	861	3 913	574	12 732
15082440	Zörbig, Stadt	2 868	886	1 770	324	1 719	172	4 740

## Landkreis Anhalt-Bitterfeld

Realsteueraufbringungskraft			Gemeindeanteil an der		Gewerbe- steuer- umlage	Steuer- einnahme- kraft	Einwohner 30.06.2012	Amtlicher Gemeinde- schlüssel
insgesamt	darunter		Umsatz- steuer	Einkom- mensteuer				
	Grund- steuer B	Gewerbe- steuer						
EUR je Einwohner								
261,59	86,37	169,69	21,52	154,64	16,45	421,30	8 094	15082005
630,52	127,38	502,18	55,62	166,28	48,69	803,73	42 369	15082015
349,67	85,45	258,03	38,91	150,47	25,02	514,02	27 235	15082180
161,22	80,99	76,43	10,36	200,84	7,41	365,00	12 004	15082241
211,22	76,57	110,20	13,94	142,61	10,68	357,09	9 161	15082256
232,95	77,26	149,33	18,73	182,11	14,47	419,31	9 623	15082301
519,09	101,64	410,71	25,57	203,72	39,82	708,56	14 908	15082340
494,52	85,64	384,12	24,70	156,45	37,24	638,43	14 373	15082377
381,70	101,98	264,80	38,49	175,02	25,69	569,53	22 356	15082430
298,17	92,06	184,05	33,69	178,72	17,84	492,73	9 619	15082440

**Noch 6. Ergebnisse kreisangehörige Gemeinden Haushaltsjahr 2012**  
**Noch Realsteueraufbringungskraft, Gemeindeanteile, Gewerbesteuerumlage und Steuereinnahmekraft**

Landkreis Börde

Amtlicher Gemeinde- schlüssel	Kreisangehörige Gemeinde	Realsteueraufbringungskraft			Gemeindeanteil an der		Gewerbe- steuer- umlage	Steuer- einnahme- kraft
		insgesamt	darunter		Umsatz- steuer	Einkom- mensteuer		
			Grund- steuer B	Gewerbe- steuer				
1 000 EUR								
15083020	Altenhausen	230	85	105	7	227	10	455
15083025	Am Großen Bruch	460	155	185	19	367	18	828
15083030	Angern	495	152	303	31	369	29	866
15083035	Ausleben	326	127	110	10	274	11	599
15083040	Barleben	39 956	1 081	38 828	876	2 748	3 765	39 815
15083060	Beendorf	92	65	22	8	195	2	293
15083115	Bülstringen	-1 393	97	-1 507	56	212	-146	-978
15083120	Burgstall	597	165	396	28	295	38	881
15083125	Calvörde	1 428	387	955	119	763	93	2 217
15083130	Colbitz	692	290	379	39	902	37	1 597
15083190	Eilsleben	2 511	311	2 081	104	648	202	3 061
15083205	Erxleben	2 230	244	1 856	91	535	180	2 676
15083230	Flechtingen	1 732	258	1 437	140	630	139	2 362
15083245	Gröningen, Stadt	768	277	354	52	572	34	1 358
15083270	Haldensleben, Stadt	9 614	2 140	7 394	1 029	3 661	717	13 588
15083275	Harbke	423	166	251	30	286	24	714
15083298	Hohe Börde	8 916	1 723	6 847	424	4 823	665	13 498
15083320	Hötensleben	927	283	519	55	693	50	1 625
15083323	Ingersleben	492	100	344	43	285	33	787
15083355	Kroppenstedt, Stadt	456	127	233	37	232	23	702
15083361	Loitsche-Heinrichsberg	7 003	233	6 742	100	222	654	6 672
15083390	Niedere Börde	1 576	628	812	187	1 767	79	3 452
15083411	Oebisfelde-Weferlingen, Stadt	5 448	1 165	4 086	263	2 871	396	8 185
15083415	Oschersleben (Bode), Stadt	5 991	1 808	3 766	772	3 408	365	9 805
15083440	Rogätz	2 785	177	2 588	98	493	251	3 124
15083485	Sommersdorf	282	109	133	27	302	13	598
15083490	Sülzetal	7 767	1 418	6 109	432	2 215	592	9 823
15083495	Süplingen	292	74	208	25	232	20	529
15083505	Ummendorf	137	57	45	16	179	4	327
15083515	Völpke	1 249	121	1 096	47	241	106	1 431
15083531	Wanzleben-Börde, Stadt	8 172	1 295	6 443	487	2 821	625	10 855
15083535	Wefensleben	289	153	116	57	464	11	800
15083557	Westheide	389	116	252	14	361	24	739
15083565	Wolmirstedt, Stadt	3 535	1 038	2 443	334	3 012	237	6 643
15083580	Zielitz	7 315	246	7 061	232	594	685	7 457

## Landkreis Börde

Realsteueraufbringungskraft			Gemeindeanteil an der		Gewerbe- steuer- umlage	Steuer- einnahme- kraft	Einwohner 30.06.2012	Amtlicher Gemeinde- schlüssel
insgesamt	darunter		Umsatz- steuer	Einkom- mensteuer				
	Grund- steuer B	Gewerbe- steuer						
EUR je Einwohner								
204,50	75,64	93,18	6,41	201,83	9,03	403,70	1 127	15083020
200,97	67,62	80,81	8,20	160,58	7,83	361,93	2 287	15083025
238,16	73,39	145,73	14,87	177,63	14,13	416,54	2 078	15083030
188,42	73,65	63,71	5,72	158,13	6,18	346,09	1 731	15083035
4 416,46	119,49	4 291,83	96,81	303,70	416,11	4 400,87	9 047	15083040
102,62	72,54	24,70	9,29	218,02	2,39	327,54	895	15083060
-1 542,33	107,46	-1 668,82	62,06	235,16	-161,80	-1 083,32	903	15083115
372,47	103,01	247,43	17,21	184,19	23,99	549,87	1 602	15083120
398,52	108,06	266,58	33,07	212,93	25,82	618,71	3 583	15083125
214,77	89,97	117,78	12,22	280,24	11,42	495,82	3 220	15083130
655,15	81,26	543,00	27,02	169,15	52,65	798,68	3 832	15083190
745,12	81,44	620,05	30,45	178,70	60,12	894,15	2 993	15083205
616,08	91,89	511,06	49,66	223,89	49,55	840,08	2 812	15083230
209,04	75,35	96,41	14,12	155,50	9,35	369,32	3 676	15083245
521,63	116,08	401,15	55,84	198,63	38,89	737,21	18 431	15083270
247,13	96,80	146,63	17,29	167,53	14,22	417,73	1 710	15083275
493,66	95,42	379,12	23,47	267,04	36,80	747,38	18 060	15083298
244,68	74,72	137,04	14,53	182,72	13,29	428,64	3 790	15083320
337,25	68,44	235,64	29,22	195,45	22,85	539,07	1 459	15083323
302,46	83,96	154,90	24,40	154,17	15,02	466,02	1 507	15083355
7 175,28	238,98	6 907,96	102,37	227,94	669,75	6 835,84	976	15083361
218,84	87,21	112,68	26,02	245,28	10,92	479,21	7 203	15083390
395,98	84,66	297,00	19,10	208,66	28,79	594,95	13 757	15083411
296,61	89,53	186,46	38,20	168,71	18,07	485,45	20 198	15083415
1 294,04	82,43	1 202,52	45,32	229,00	116,59	1 451,77	2 152	15083440
193,60	75,20	91,59	18,42	207,85	8,88	411,00	1 454	15083485
847,61	154,77	666,59	47,19	241,75	64,63	1 071,92	9 164	15083490
314,46	79,83	223,39	26,66	249,29	21,66	568,76	930	15083495
136,22	56,84	44,58	16,04	178,36	4,32	326,30	1 003	15083505
885,51	85,49	777,08	33,31	171,22	75,34	1 014,70	1 410	15083515
558,99	88,56	440,70	33,30	192,99	42,73	742,55	14 619	15083531
155,72	82,11	62,27	30,90	249,69	6,04	430,27	1 859	15083535
225,62	67,31	146,33	7,86	209,62	14,19	428,92	1 724	15083557
305,65	89,77	211,24	28,85	260,45	20,48	574,47	11 564	15083565
3 945,69	132,84	3 808,50	125,27	320,40	369,25	4 022,11	1 854	15083580

**Noch 6. Ergebnisse kreisangehörige Gemeinden Haushaltsjahr 2012**  
**Noch Realsteueraufbringungskraft, Gemeindeanteile, Gewerbesteuerumlage und Steuereinnahmekraft**

Burgenlandkreis

Amtlicher Gemeinde- schlüssel	Kreisangehörige Gemeinde	Realsteueraufbringungskraft			Gemeindeanteil an der		Gewerbe- steuer- umlage	Steuer- einnahme- kraft
		insgesamt	darunter		Umsatz- steuer	Einkom- mensteuer		
			Grund- steuer B	Gewerbe- steuer				
1 000 EUR								
15084012	An der Poststraße	840	120	660	31	214	64	1 021
15084013	Meineweh	977	305	631	119	188	61	1 224
15084015	Bad Bibra, Stadt	822	267	489	74	469	47	1 318
15084025	Balgstädt	269	78	143	9	196	14	461
15084115	Droyßig	346	180	143	20	408	14	760
15084125	Eckartsberga, Stadt	366	163	156	34	307	15	691
15084130	Elsteraue	9 268	818	8 345	198	1 575	809	10 232
15084132	Finne	228	92	101	25	125	10	368
15084133	Finneland	488	89	357	16	166	35	635
15084135	Freyburg (Unstrut), Stadt	3 140	476	2 612	212	830	253	3 929
15084150	Gleina	279	91	138	18	224	13	508
15084170	Goseck	295	70	195	8	200	19	484
15084207	Gutenborn	479	167	267	72	399	26	924
15084235	Hohenmölsen, Stadt	2 253	817	1 325	204	1 791	129	4 119
15084246	Kaiserpfalz	95	144	-96	46	233	-9	383
15084250	Karsdorf	622	181	416	94	220	40	896
15084275	Kretzschau	867	275	550	116	456	53	1 386
15084282	Lanitz-Hassel-Tal	285	87	144	9	162	14	441
15084285	Laucha an der Unstrut, Stadt	996	278	671	107	522	65	1 559
15084315	Lützen, Stadt	11 724	780	10 740	635	1 600	1 042	12 917
15084335	Mertendorf	1 177	148	979	63	277	95	1 421
15084341	Molauer Land	204	90	56	7	160	5	365
15084355	Naumburg (Saale), Stadt	7 684	2 923	4 583	1 071	5 440	444	13 751
15084360	Nebra (Unstrut), Stadt	621	291	305	92	522	30	1 206
15084375	Osterfeld, Stadt	572	257	277	95	434	27	1 073
15084442	Schnaudertal	214	70	115	7	173	11	383
15084445	Schönburg	477	97	357	36	199	35	677
15084470	Stößen, Stadt	154	66	75	14	183	7	344
15084490	Teuchern, Stadt	1 538	603	778	151	1 357	75	2 971
15084550	Weißenfels, Stadt	19 306	3 423	15 685	1 423	6 587	1 522	25 794
15084560	Wethau	207	93	104	34	178	10	409
15084565	Wetterzeube	589	140	420	15	372	41	935
15084590	Zeitz, Stadt	11 831	2 756	8 968	1 428	4 043	870	16 432



## Burgenlandkreis

Realsteueraufbringungskraft			Gemeindeanteil an der		Gewerbe- steuer- umlage	Steuer- einnahme- kraft	Einwohner 30.06.2012	Amtlicher Gemeinde- schlüssel
insgesamt	darunter		Umsatz- steuer	Einkom- mensteuer				
	Grund- steuer B	Gewerbe- steuer						
EUR je Einwohner								
484,38	68,98	380,66	17,99	123,15	36,94	588,58	1 734	15084012
909,08	283,58	587,22	110,91	175,22	56,93	1 138,27	1 075	15084013
282,21	91,79	167,73	25,32	160,87	16,24	452,16	2 914	15084015
228,46	65,98	121,54	7,98	165,99	11,78	390,65	1 179	15084025
167,90	87,17	69,56	9,48	198,09	6,74	368,72	2 060	15084115
151,55	67,62	64,72	14,18	127,21	6,27	286,68	2 412	15084125
1 059,04	93,46	953,56	22,64	180,00	92,47	1 169,21	8 751	15084130
180,70	72,97	79,81	19,99	98,75	7,74	291,69	1 263	15084132
420,00	76,64	307,36	13,81	142,51	29,80	546,52	1 162	15084133
647,01	98,09	538,17	43,71	170,99	52,10	809,61	4 853	15084135
213,65	69,39	105,69	13,74	171,31	10,25	388,45	1 308	15084150
286,25	68,38	189,23	7,42	194,14	18,35	469,46	1 030	15084170
251,90	87,79	140,38	37,80	209,63	13,61	485,73	1 903	15084207
220,07	79,82	129,45	19,91	174,99	12,56	402,40	10 236	15084235
56,94	85,84	-57,41	27,47	139,13	-5,56	229,11	1 672	15084246
356,39	103,50	238,44	53,86	126,26	23,12	513,39	1 746	15084250
321,35	101,82	203,88	42,82	169,15	19,77	513,55	2 698	15084275
241,22	73,47	122,14	7,49	137,26	11,83	374,14	1 180	15084282
320,93	89,66	216,38	34,39	168,26	20,98	502,61	3 102	15084285
1 305,11	86,78	1 195,63	70,71	178,11	115,99	1 437,94	8 983	15084315
679,86	85,62	565,67	36,11	159,87	54,84	821,00	1 731	15084335
183,62	80,98	50,35	6,19	143,85	4,88	328,78	1 111	15084341
233,21	88,70	139,11	32,51	165,12	13,48	417,36	32 948	15084355
178,32	83,50	87,52	26,42	149,85	8,48	346,11	3 485	15084360
218,33	97,98	105,98	36,12	165,76	10,26	409,95	2 618	15084375
221,85	73,10	119,28	7,52	179,98	11,56	397,79	963	15084442
457,93	92,99	342,34	34,22	191,15	33,19	650,11	1 042	15084445
165,05	70,31	79,84	15,11	195,41	7,74	367,82	936	15084470
178,25	69,87	90,18	17,54	157,26	8,75	344,30	8 630	15084490
485,38	86,07	394,36	35,77	165,61	38,26	648,50	39 774	15084550
208,17	93,31	104,41	34,01	179,31	10,12	411,38	994	15084560
315,56	75,07	224,82	8,21	199,34	21,80	501,31	1 866	15084565
396,08	92,27	300,26	47,82	135,37	29,13	550,15	29 869	15084590

**Noch 6. Ergebnisse kreisangehörige Gemeinden Haushaltsjahr 2012**  
**Noch Realsteueraufbringungskraft, Gemeindeanteile, Gewerbesteuerumlage und Steuereinnahmekraft**

Landkreis Harz

Amtlicher Gemeinde- schlüssel	Kreisangehörige Gemeinde	Realsteueraufbringungskraft			Gemeindeanteil an der		Gewerbe- steuer- umlage	Steuer- einnahme- kraft
		insgesamt	darunter		Umsatz- steuer	Einkom- mensteuer		
			Grund- steuer B	Gewerbe- steuer				
1 000 EUR								
15085040	Ballenstedt, Stadt	1 850	766	998	183	1 323	97	3 259
15085055	Blankenburg (Harz), Stadt	4 885	1 891	2 864	631	3 723	278	8 961
15085090	Ditfurt	301	116	138	31	240	13	559
15085110	Falkenstein/Harz, Stadt	2 098	468	1 493	168	912	145	3 034
15085125	Groß Quenstedt	175	59	81	6	155	8	328
15085135	Halberstadt, Stadt	11 273	3 683	7 339	1 918	7 004	711	19 484
15085140	Harsleben	652	168	425	50	437	41	1 098
15085145	Harzgerode, Stadt	1 889	869	943	222	1 274	91	3 294
15085160	Hedersleben	321	101	182	20	215	18	538
15085185	Huy	1 335	562	479	80	1 236	46	2 605
15085190	Ilseburg (Harz), Stadt	2 819	917	1 875	314	2 583	182	5 535
15085227	Nordharz	1 302	527	581	95	1 752	56	3 094
15085228	Oberharz am Brocken, Stadt	3 548	1 046	2 436	342	2 005	236	5 659
15085230	Osterwieck, Stadt	6 942	1 040	5 551	212	2 191	538	8 807
15085235	Quedlinburg, Stadt	8 029	2 573	5 291	1 056	4 493	513	13 065
15085285	Schwanebeck, Stadt	938	201	668	79	403	65	1 356
15085287	Selke-Aue	458	133	264	22	239	26	693
15085330	Thale, Stadt	5 493	1 650	3 779	503	2 979	367	8 608
15085365	Wegeleben, Stadt	911	209	589	47	431	57	1 332
15085370	Wernigerode, Stadt	14 871	3 464	11 328	2 026	7 145	1 098	22 943

## Landkreis Harz

Realsteueraufbringungskraft			Gemeindeanteil an der		Gewerbe- steuer- umlage	Steuer- einnahme- kraft	Einwohner 30.06.2012	Amtlicher Gemeinde- schlüssel
insgesamt	darunter		Umsatz- steuer	Einkom- mensteuer				
	Grund- steuer B	Gewerbe- steuer						
EUR je Einwohner								
239,66	99,18	129,25	23,67	171,37	12,52	422,18	7 720	15085040
233,78	90,50	137,06	30,18	178,17	13,30	428,84	20 897	15085055
185,50	71,64	85,06	19,26	147,73	8,25	344,24	1 625	15085090
370,15	82,51	263,30	29,64	160,85	25,53	535,11	5 669	15085110
180,06	61,32	83,26	5,91	159,87	8,07	337,76	970	15085125
278,85	91,10	181,54	47,45	173,26	17,59	481,98	40 425	15085135
295,67	76,01	192,89	22,56	198,23	18,70	497,76	2 205	15085140
222,19	102,20	110,94	26,14	149,90	10,76	387,47	8 501	15085145
221,22	69,75	125,58	13,43	147,71	12,18	370,19	1 453	15085160
172,31	72,55	61,87	10,39	159,58	6,00	336,28	7 746	15085185
296,84	96,57	197,42	33,09	272,05	19,14	582,84	9 496	15085190
162,38	65,73	72,45	11,88	218,45	7,03	385,68	8 021	15085227
309,81	91,31	212,75	29,90	175,08	20,64	494,15	11 451	15085228
599,65	89,81	479,55	18,32	189,28	46,45	760,80	11 576	15085230
292,81	93,84	192,95	38,53	163,86	18,71	476,48	27 420	15085235
363,60	77,92	258,99	30,62	156,24	25,11	525,35	2 581	15085285
308,71	89,31	178,18	14,61	161,15	17,29	467,17	1 484	15085287
301,23	90,48	207,20	27,56	163,34	20,10	472,03	18 237	15085330
333,09	76,56	215,45	17,22	157,37	20,89	486,79	2 736	15085365
439,34	102,34	334,67	59,85	211,08	32,45	677,82	33 849	15085370

**Noch 6. Ergebnisse kreisangehörige Gemeinden Haushaltsjahr 2012**  
**Noch Realsteueraufbringungskraft, Gemeindeanteile, Gewerbesteuerumlage und Steuereinnahmekraft**

Landkreis Jerichower Land

Amtlicher Gemeinde- schlüssel	Kreisangehörige Gemeinde	Realsteueraufbringungskraft			Gemeindeanteil an der		Gewerbe- steuer- umlage	Steuer- einnahme- kraft
		insgesamt	darunter		Umsatz- steuer	Einkom- mensteuer		
			Grund- steuer B	Gewerbe- steuer				
1 000 EUR								
15086005	Biederitz	2 314	782	1 490	327	2 446	144	4 943
15086015	Burg, Stadt	8 954	2 026	6 807	1 011	4 107	660	13 412
15086035	Elbe-Parey	1 240	518	645	89	1 095	62	2 361
15086040	Genthin, Stadt	9 329	1 666	7 537	653	2 690	731	11 941
15086055	Gommern, Stadt	3 110	1 044	1 881	257	2 480	182	5 664
15086080	Jerichow, Stadt	1 287	532	585	93	1 138	57	2 461
15086140	Möckern, Stadt	3 991	1 281	2 374	358	2 289	230	6 409
15086145	Möser	1 578	655	871	94	2 612	85	4 199

## Landkreis Jerichower Land

Realsteueraufbringungskraft			Gemeindeanteil an der		Gewerbe- steuer- umlage	Steuer- einnahme- kraft	Einwohner 30.06.2012	Amtlicher Gemeinde- schlüssel
insgesamt	darunter		Umsatz- steuer	Einkom- mensteuer				
	Grund- steuer B	Gewerbe- steuer						
EUR je Einwohner								
272,46	92,11	175,38	38,51	288,01	16,98	581,99	8 494	15086005
391,41	88,55	297,55	44,19	179,53	28,85	586,28	22 877	15086015
177,60	74,16	92,29	12,70	156,76	8,95	338,12	6 984	15086035
623,70	111,39	503,85	43,67	179,80	48,89	798,28	14 958	15086040
287,75	96,56	174,03	23,75	229,40	16,87	524,03	10 809	15086055
177,22	73,25	80,60	12,84	156,62	7,82	338,86	7 264	15086080
298,47	95,82	177,51	26,81	171,16	17,21	479,22	13 373	15086140
195,42	81,15	107,84	11,60	323,48	10,47	520,03	8 075	15086145

**Noch 6. Ergebnisse kreisangehörige Gemeinden Haushaltsjahr 2012**  
**Noch Realsteueraufbringungskraft, Gemeindeanteile, Gewerbesteuerumlage und Steuereinnahmekraft**

Landkreis Mansfeld-Südharz

Amtlicher Gemeinde- schlüssel	Kreisangehörige Gemeinde	Realsteueraufbringungskraft			Gemeindeanteil an der		Gewerbe- steuer- umlage	Steuer- einnahme- kraft
		insgesamt	darunter		Umsatz- steuer	Einkom- mensteuer		
			Grund- steuer B	Gewerbe- steuer				
1 000 EUR								
15087010	Ahlsdorf	159	105	49	13	284	5	451
15087015	Allstedt, Stadt	1 722	699	812	130	1 048	79	2 820
15087031	Arnstein, Stadt	1 566	552	801	83	1 064	78	2 635
15087045	Benndorf	262	132	121	22	240	12	513
15087055	Berga	1 138	260	854	92	292	83	1 438
15087070	Blankenheim	184	89	79	6	187	8	370
15087075	Bornstedt	115	57	43	2	90	4	203
15087101	Brücken-Hackpfüffel	80	70	-18	7	116	-2	205
15087125	Edersleben	291	89	189	49	182	18	503
15087130	Eisleben, Lutherstadt	7 683	2 187	5 236	1 010	3 376	508	11 562
15087165	Gerbstedt, Stadt	1 945	564	1 171	129	1 137	114	3 098
15087205	Helbra	1 153	356	791	137	583	77	1 797
15087210	Hergisdorf	160	99	51	10	236	5	401
15087220	Hettstedt, Stadt	3 683	1 254	2 379	530	2 055	231	6 036
15087250	Kelbra (Kyffhäuser), Stadt	692	314	323	37	463	31	1 161
15087260	Klostermansfeld	803	214	578	52	392	56	1 190
15087275	Mansfeld, Stadt	2 601	1 009	1 461	186	1 472	142	4 118
15087370	Sangerhausen, Stadt	8 180	2 774	5 231	1 011	4 253	507	12 937
15087386	Seegebiet Mansfelder Land	2 080	807	1 125	131	1 651	109	3 753
15087412	Südharz	3 737	1 009	2 597	251	1 410	252	5 147
15087440	Wallhausen	1 470	280	1 143	58	400	111	1 817
15087470	Wimmelburg	151	84	59	8	194	6	346

## Landkreis Mansfeld-Südharz

Realsteueraufbringungskraft			Gemeindeanteil an der		Gewerbe- steuer- umlage	Steuer- einnahme- kraft	Einwohner 30.06.2012	Amtlicher Gemeinde- schlüssel
insgesamt	darunter		Umsatz- steuer	Einkom- mensteuer				
	Grund- steuer B	Gewerbe- steuer						
EUR je Einwohner								
93,87	61,56	28,87	7,54	166,99	2,80	265,61	1 698	15087010
208,81	84,81	98,48	15,74	127,04	9,56	342,04	8 246	15087015
216,54	76,31	110,80	11,50	147,09	10,74	364,39	7 232	15087031
121,86	61,45	56,34	10,44	111,72	5,46	238,56	2 152	15087045
642,89	146,62	482,62	51,89	164,72	46,79	812,71	1 770	15087055
140,72	67,61	60,15	4,77	142,41	5,83	282,07	1 311	15087070
138,03	68,50	51,41	2,93	108,03	4,98	244,00	833	15087075
75,86	66,18	-16,53	6,99	109,20	-1,60	193,66	1 060	15087101
277,87	84,70	180,94	47,08	173,84	17,54	481,24	1 046	15087125
314,15	89,42	214,08	41,31	138,06	20,76	472,75	24 456	15087130
247,22	71,75	148,85	16,46	144,60	14,45	393,83	7 866	15087165
274,61	84,66	188,40	32,55	138,89	18,29	427,76	4 200	15087205
95,63	58,88	30,15	5,70	141,00	3,01	239,32	1 675	15087210
247,99	84,42	160,23	35,66	138,38	15,54	406,49	14 850	15087220
193,57	87,83	90,29	10,44	129,31	8,75	324,56	3 577	15087250
316,97	84,32	228,24	20,50	154,67	22,13	470,01	2 532	15087260
273,74	106,23	153,77	19,61	154,97	14,92	433,41	9 501	15087275
287,95	97,64	184,16	35,60	149,74	17,86	455,44	28 406	15087370
219,16	85,05	118,55	13,77	173,97	11,50	395,40	9 491	15087386
375,56	101,36	260,97	25,27	141,72	25,29	517,25	9 951	15087412
577,83	110,01	449,10	22,69	157,20	43,54	714,18	2 544	15087440
121,42	67,84	47,59	6,15	156,40	4,65	279,31	1 240	15087470

**Noch 6. Ergebnisse kreisangehörige Gemeinden Haushaltsjahr 2012**  
**Noch Realsteueraufbringungskraft, Gemeindeanteile, Gewerbesteuerumlage und Steuereinnahmekraft**

Saalekreis

Amtlicher Gemeinde- schlüssel	Kreisangehörige Gemeinde	Realsteueraufbringungskraft			Gemeindeanteil an der		Gewerbe- steuer- umlage	Steuer- einnahme- kraft
		insgesamt	darunter		Umsatz- steuer	Einkom- mensteuer		
			Grund- steuer B	Gewerbe- steuer				
1 000 EUR								
15088020	Bad Dürrenberg, Stadt	2 441	891	1 498	277	2 009	145	4 581
15088025	Bad Lauchstädt, Goethestadt	2 576	733	1 638	153	1 785	159	4 355
15088030	Barnstädt	310	89	174	23	159	17	475
15088065	Braunsbedra, Stadt	2 820	997	1 735	267	1 753	168	4 672
15088100	Farnstädt	474	158	260	27	249	25	725
15088150	Kabelsketal	6 567	980	5 516	449	2 305	535	8 786
15088195	Landsberg, Stadt	13 414	2 503	10 669	942	3 789	1 035	17 109
15088205	Leuna, Stadt	39 357	2 252	37 016	2 137	2 973	3 589	40 878
15088216	Wettin-Löbejün, Stadt	2 253	948	1 070	192	1 930	104	4 270
15088220	Merseburg, Stadt	10 713	2 909	7 735	1 265	6 406	750	17 634
15088235	Mücheln (Geiseltal), Stadt	1 640	669	773	150	1 328	75	3 043
15088250	Nemsdorf-Göhrendorf	304	62	197	16	151	19	452
15088265	Obhausen	557	165	307	16	336	30	880
15088295	Petersberg	2 380	893	1 275	238	2 347	124	4 841
15088305	Querfurt, Stadt	2 959	1 118	1 636	363	1 830	159	4 993
15088319	Salzatal	2 885	1 110	1 557	183	2 930	151	5 846
15088330	Schkopau	6 119	1 838	4 192	665	2 805	407	9 182
15088340	Schraplau, Stadt	369	106	253	31	182	25	559
15088355	Steigra	530	116	350	28	232	34	756
15088365	Teutschenthal	3 991	1 424	2 424	351	3 339	235	7 446



## Saalekreis

Realsteueraufbringungskraft			Gemeindeanteil an der		Gewerbe- steuer- umlage	Steuer- einnahme- kraft	Einwohner 30.06.2012	Amtlicher Gemeinde- schlüssel
insgesamt	darunter		Umsatz- steuer	Einkom- mensteuer				
	Grund- steuer B	Gewerbe- steuer						
EUR je Einwohner								
204,78	74,74	125,63	23,22	168,51	12,20	384,32	11 921	15088020
284,49	80,90	180,93	16,86	197,10	17,52	480,94	9 055	15088025
288,48	83,17	162,18	21,71	147,87	15,72	442,34	1 073	15088030
244,46	86,45	150,44	23,14	152,02	14,59	405,03	11 534	15088065
296,96	99,14	163,00	16,71	155,85	15,80	453,72	1 597	15088100
747,19	111,45	627,57	51,04	262,26	60,84	999,64	8 789	15088150
878,66	163,99	698,88	61,69	248,22	67,81	1 120,75	15 266	15088195
2 807,43	160,62	2 640,40	152,45	212,07	256,03	2 915,92	14 019	15088205
216,68	91,22	102,88	18,44	185,61	9,98	410,76	10 396	15088216
319,35	86,72	230,58	37,72	190,96	22,36	525,68	33 545	15088220
178,48	72,80	84,13	16,27	144,53	8,17	331,11	9 189	15088235
340,84	69,92	221,01	17,95	169,07	21,43	506,44	893	15088250
236,00	69,97	129,80	6,97	142,34	12,58	372,73	2 362	15088265
237,36	89,01	127,18	23,75	234,05	12,35	482,81	10 027	15088295
259,50	98,06	143,48	31,79	160,46	13,91	437,84	11 404	15088305
241,97	93,08	130,58	15,32	245,79	12,68	490,41	11 921	15088319
552,04	165,80	378,24	59,96	253,07	36,69	828,38	11 084	15088330
312,83	90,05	214,45	26,64	154,35	20,79	473,03	1 181	15088340
424,47	92,57	280,13	22,38	185,75	27,16	605,45	1 249	15088355
299,68	106,89	182,00	26,36	250,70	17,65	559,10	13 318	15088365

**Noch 6. Ergebnisse kreisangehörige Gemeinden Haushaltsjahr 2012**  
**Noch Realsteueraufbringungskraft, Gemeindeanteile, Gewerbesteuerumlage und Steuereinnahmekraft**

Salzlandkreis

Amtlicher Gemeinde- schlüssel	Kreisangehörige Gemeinde	Realsteueraufbringungskraft			Gemeindeanteil an der		Gewerbe- steuer- umlage	Steuer- einnahme- kraft
		insgesamt	darunter		Umsatz- steuer	Einkom- mensteuer		
			Grund- steuer B	Gewerbe- steuer				
1 000 EUR								
15089005	Alsleben (Saale), Stadt	2 232	222	1 966	68	370	191	2 480
15089015	Aschersleben, Stadt	8 230	2 465	5 413	958	4 490	524	13 153
15089026	Barby, Stadt	2 554	693	1 662	177	1 382	161	3 952
15089030	Bernburg (Saale), Stadt	13 289	3 015	10 046	1 576	5 856	974	19 748
15089041	Bördeau	640	189	407	47	272	39	920
15089042	Bördeland	1 830	538	1 075	73	1 534	104	3 333
15089043	Börde-Hakel	567	247	232	51	475	22	1 071
15089045	Borne	241	84	116	11	213	11	454
15089055	Calbe (Saale), Stadt	4 392	952	3 332	270	1 340	323	5 679
15089075	Egeln, Stadt	2 032	353	1 618	115	510	157	2 500
15089130	Giersleben	231	78	103	8	132	10	362
15089165	Güsten, Stadt	792	341	346	133	684	34	1 575
15089175	Hecklingen, Stadt	1 865	542	1 119	166	1 165	108	3 088
15089185	Ilberstedt	611	89	484	48	165	47	776
15089195	Könnern, Stadt	4 952	790	3 916	226	1 354	380	6 152
15089235	Nienburg (Saale), Stadt	1 689	511	1 017	109	1 035	99	2 735
15089245	Plötzkau	158	80	29	8	188	3	350
15089305	Schönebeck (Elbe), Stadt	10 560	2 771	7 694	1 317	5 217	747	16 348
15089307	Seeland, Stadt	4 077	856	3 061	302	1 573	297	5 656
15089310	Staßfurt, Stadt	9 565	2 490	6 739	953	4 263	653	14 128
15089365	Wolmirsleben	293	113	141	12	256	14	548

## Salzlandkreis

Realsteueraufbringungskraft			Gemeindeanteil an der		Gewerbe- steuer- umlage	Steuer- einnahme- kraft	Einwohner 30.06.2012	Amtlicher Gemeinde- schlüssel
insgesamt	darunter		Umsatz- steuer	Einkom- mensteuer				
	Grund- steuer B	Gewerbe- steuer						
EUR je Einwohner								
872,67	86,74	768,73	26,70	144,81	74,53	969,65	2 558	15089005
290,60	87,03	191,13	33,81	158,53	18,52	464,42	28 321	15089015
282,38	76,66	183,75	19,61	152,73	17,82	436,90	9 046	15089026
383,44	87,00	289,86	45,48	168,97	28,10	569,78	34 658	15089030
338,81	99,88	215,29	24,89	143,82	20,87	486,64	1 890	15089041
231,68	68,05	136,07	9,25	194,24	13,19	421,97	7 899	15089042
175,44	76,45	71,81	15,86	147,16	6,96	331,50	3 230	15089043
190,56	66,01	91,86	8,66	168,19	8,91	358,50	1 266	15089045
465,26	100,87	353,00	28,64	141,93	34,22	601,61	9 440	15089055
575,17	100,04	457,85	32,51	144,29	44,39	707,58	3 533	15089075
213,69	72,35	94,79	7,81	122,06	9,19	334,37	1 083	15089130
179,44	77,20	78,47	30,02	154,87	7,61	356,73	4 414	15089165
252,54	73,43	151,48	22,43	157,80	14,69	418,09	7 385	15089175
548,69	79,80	434,49	42,71	148,19	42,13	697,47	1 113	15089185
555,06	88,56	438,91	25,37	151,71	42,55	689,58	8 922	15089195
249,95	75,63	150,48	16,15	153,15	14,59	404,66	6 758	15089235
112,10	57,01	20,80	5,57	133,31	2,02	248,96	1 407	15089245
329,48	86,45	240,05	41,07	162,78	23,30	510,03	32 052	15089305
470,00	98,71	352,93	34,86	181,39	34,22	652,03	8 674	15089307
345,95	90,05	243,73	34,48	154,17	23,62	510,97	27 650	15089310
211,05	81,54	101,35	8,61	184,54	9,83	394,37	1 389	15089365

**Noch 6. Ergebnisse kreisangehörige Gemeinden Haushaltsjahr 2012**  
**Noch Realsteueraufbringungskraft, Gemeindeanteile, Gewerbesteuerumlage und Steuereinnahmekraft**

Landkreis Stendal

Amtlicher Gemeinde- schlüssel	Kreisangehörige Gemeinde	Realsteueraufbringungskraft			Gemeindeanteil an der		Gewerbe- steuer- umlage	Steuer- einnahme- kraft
		insgesamt	darunter		Umsatz- steuer	Einkom- mensteuer		
			Grund- steuer B	Gewerbe- steuer				
1 000 EUR								
15090003	Aland	362	125	163	14	203	16	563
15090007	Altmärkische Höhe	473	156	237	18	273	23	741
15090008	Altmärkische Wische	192	82	26	4	115	3	308
15090010	Arneburg, Stadt	2 243	333	1 882	83	273	182	2 416
15090070	Bismark (Altmark), Stadt	2 001	692	1 008	125	1 282	98	3 310
15090135	Eichstedt (Altmark)	389	73	279	39	142	27	542
15090180	Goldbeck	268	127	107	20	249	10	526
15090220	Hassel	167	68	73	10	236	7	406
15090225	Havelberg, Hansestadt	1 288	597	604	160	1 043	59	2 433
15090245	Hohenberg-Krusemark	461	103	278	15	213	27	662
15090270	Iden	170	68	57	17	154	6	336
15090285	Kamern	196	112	45	16	151	4	358
15090310	Klietz	242	122	89	21	254	9	508
15090415	Osterburg (Altmark), Hansestadt	3 545	986	2 342	346	1 716	227	5 380
15090435	Rochau	312	88	180	15	199	17	508
15090445	Sandau (Elbe), Stadt	254	67	174	15	135	17	387
15090485	Schollene	121	85	20	9	148	2	276
15090500	Schönhausen (Elbe)	514	173	288	48	293	28	827
15090520	Seehausen (Altmark), Hansestadt	1 260	493	681	165	810	66	2 169
15090535	Stendal, Hansestadt	12 169	3 285	8 643	1 869	7 080	837	20 282
15090546	Tangerhütte, Stadt	2 451	917	1 352	234	1 816	131	4 369
15090550	Tangermünde, Stadt	3 118	1 027	2 029	381	1 790	196	5 093
15090610	Werben (Elbe), Hansestadt	207	96	52	8	118	5	329
15090631	Wust-Fischbeck	366	110	198	22	177	19	547
15090635	Zehrental	180	77	64	6	116	6	295

## Landkreis Stendal

Realsteueraufbringungskraft			Gemeindeanteil an der		Gewerbe- steuer- umlage	Steuer- einnahme- kraft	Einwohner 30.06.2012	Amtlicher Gemeinde- schlüssel
insgesamt	darunter		Umsatz- steuer	Einkom- mensteuer				
	Grund- steuer B	Gewerbe- steuer						
EUR je Einwohner								
239,33	83,01	107,59	9,21	134,61	10,43	372,72	1 511	15090003
233,58	77,14	117,00	8,96	134,89	11,34	366,09	2 023	15090007
206,62	88,21	27,79	3,88	124,25	2,69	332,05	929	15090008
1 381,00	205,11	1 158,79	50,95	168,09	112,35	1 487,69	1 624	15090010
226,79	78,48	114,33	14,21	145,31	11,08	375,23	8 821	15090070
407,54	76,94	292,18	40,57	148,35	28,33	568,13	954	15090135
179,28	84,82	71,28	13,15	166,40	6,91	351,92	1 496	15090180
177,10	72,45	77,74	10,65	250,63	7,54	430,85	942	15090220
189,43	87,75	88,82	23,55	153,37	8,61	357,74	6 802	15090225
357,74	80,09	215,34	11,88	165,00	20,88	513,75	1 289	15090245
181,91	73,06	60,79	18,22	164,22	5,89	358,46	937	15090270
155,43	88,81	35,71	12,58	119,18	3,46	283,73	1 263	15090285
151,05	76,54	55,66	13,09	158,45	5,40	317,20	1 600	15090310
339,82	94,51	224,52	33,21	164,51	21,77	515,76	10 431	15090415
281,40	79,70	162,11	13,35	178,99	15,72	458,03	1 110	15090435
271,62	71,96	186,35	15,63	144,72	18,07	413,90	936	15090445
95,82	67,06	15,51	7,47	116,64	1,50	218,43	1 265	15090485
223,94	75,30	125,51	20,93	127,78	12,17	360,48	2 295	15090500
241,75	94,51	130,70	31,64	155,43	12,67	416,15	5 212	15090520
300,28	81,07	213,26	46,12	174,71	20,65	500,46	40 526	15090535
213,24	79,78	117,65	20,35	158,00	11,42	380,16	11 493	15090546
295,22	97,19	192,07	36,08	169,49	18,60	482,18	10 562	15090550
175,41	80,89	43,70	6,94	100,17	4,24	278,28	1 182	15090610
258,59	77,90	139,90	15,72	125,32	13,56	386,07	1 416	15090631
187,49	80,56	67,07	6,15	120,66	6,50	307,80	958	15090635

**Noch 6. Ergebnisse kreisangehörige Gemeinden Haushaltsjahr 2012**  
**Noch Realsteueraufbringungskraft, Gemeindeanteile, Gewerbesteuerumlage und Steuereinnahmekraft**

Landkreis Wittenberg

Amtlicher Gemeinde- schlüssel	Kreisangehörige Gemeinde	Realsteueraufbringungskraft			Gemeindeanteil an der		Gewerbe- steuer- umlage	Steuer- einnahme- kraft
		insgesamt	darunter		Umsatz- steuer	Einkom- mensteuer		
			Grund- steuer B	Gewerbe- steuer				
1 000 EUR								
15091010	Annaburg, Stadt	1 867	646	1 091	143	920	106	2 825
15091020	Bad Schmiedeberg, Stadt	1 666	824	756	175	1 364	73	3 132
15091060	Coswig (Anhalt), Stadt	4 254	1 332	2 792	395	2 094	271	6 473
15091110	Gräfenhainichen, Stadt	2 338	1 136	1 174	285	2 090	114	4 599
15091145	Jessen (Elster), Stadt	4 737	1 519	3 010	493	2 320	291	7 257
15091160	Kemberg, Stadt	2 379	905	1 296	185	1 660	126	4 098
15091241	Oranienbaum-Wörlitz, Stadt	3 662	850	2 744	247	1 532	266	5 175
15091375	Wittenberg, Lutherstadt	36 894	4 792	31 961	2 291	8 481	3 099	44 567
15091391	Zahna-Elster, Stadt	3 161	859	2 218	156	1 608	215	4 710

## Landkreis Wittenberg

Realsteueraufbringungskraft			Gemeindeanteil an der		Gewerbe- steuer- umlage	Steuer- einnahme- kraft	Einwohner 30.06.2012	Amtlicher Gemeinde- schlüssel
insgesamt	darunter		Umsatz- steuer	Einkom- mensteuer				
	Grund- steuer B	Gewerbe- steuer						
EUR je Einwohner								
256,79	88,90	150,07	19,70	126,59	14,55	388,53	7 270	15091010
190,75	94,29	86,49	20,06	156,14	8,40	358,55	8 735	15091020
340,79	106,71	223,64	31,67	167,78	21,68	518,56	12 483	15091060
184,64	89,71	92,68	22,51	165,04	8,99	363,21	12 663	15091110
326,55	104,71	207,52	33,96	159,92	20,09	500,33	14 505	15091145
228,20	86,84	124,31	17,72	159,23	12,06	393,08	10 425	15091160
426,01	98,92	319,17	28,69	178,18	30,94	601,93	8 597	15091241
783,83	101,81	679,01	48,66	180,19	65,84	946,84	47 069	15091375
327,83	89,11	230,08	16,19	166,77	22,29	488,50	9 641	15091391

## 7. Ergebnisse nach Gemeindegrößenklassen und Gebietskörperschaften 2002 bis 2012

### 7.1. Realsteueraufbringungskraft

Gemeindegrößenklasse (Gemeinden mit ... bis unter ... Einwohnern)	Realsteueraufbringungskraft										
	2002	2003	2004	2005	2006	2007	2008	2009	2010	2011	2012
Gebietskörperschaft (Kreisfreie Stadt Gemeinden je Landkreis)	1 000 EUR										
zusammen insgesamt											
<b>Kreisfreie Städte</b>											
50 000 bis unter 100 000	15 802	17 003	19 838	22 398	17 776	21 284	22 859	22 294	22 935	29 640	26 587
100 000 bis unter 200 000	-	-	-	-	-	-	-	-	-	-	-
200 000 bis unter 500 000	90 404	85 408	100 152	99 126	110 054	120 059	137 839	134 046	134 546	146 411	148 015
<b>Kreisangehörige Gemeinden</b>											
unter 1 000	59	578	356	655	1 374	1 516	2 310	4 253	3 089	12 600	8 667
1 000 bis unter 3 000	23 120	25 395	28 931	34 945	33 622	34 488	57 451	35 216	44 799	50 569	53 714
3 000 bis unter 5 000	11 109	11 938	14 081	11 522	13 083	14 064	12 998	11 589	11 384	14 350	16 961
5 000 bis unter 10 000	67 670	81 431	123 968	141 557	132 548	145 978	141 595	141 198	153 540	146 148	164 266
10 000 bis unter 20 000	137 977	139 497	140 240	218 208	247 776	212 640	211 743	165 328	185 555	200 762	195 671
20 000 bis unter 50 000	166 508	161 498	176 041	173 087	216 022	249 178	253 489	193 159	224 271	262 032	279 324
50 000 bis unter 100 000	32 690	28 597	33 540	34 828	18 070	19 740	25 049	24 765	-	-	-
100 000 bis unter 200 000	-	-	-	-	-	-	-	-	-	-	-
<b>Kreisfreie Städte</b>											
Dessau-Roßlau, Stadt	15 802	17 003	19 838	22 398	17 776	21 284	22 859	22 294	22 935	29 640	26 587
Halle (Saale), Stadt	37 905	35 569	41 220	40 006	45 444	46 402	53 222	50 851	51 229	56 150	55 358
Magdeburg, Landeshauptstadt	52 499	49 840	58 932	59 119	64 609	73 656	84 616	83 195	83 317	90 261	92 657
<b>Gemeinden je Landkreis</b>											
Altmarkkreis Salzwedel	23 130	22 485	23 598	22 633	35 743	30 108	37 390	33 054	22 115	29 359	36 378
Anhalt-Bitterfeld	40 982	38 095	43 209	47 255	54 132	91 593	96 172	57 631	60 132	65 964	70 714
Börde	70 562	80 072	78 084	90 433	91 186	89 229	110 355	77 148	92 657	116 449	123 180
Burgenlandkreis	44 481	41 989	81 208	97 281	82 524	84 172	76 849	82 126	84 179	66 377	79 212
Harz	48 944	52 677	54 543	48 911	57 140	66 574	64 996	51 501	63 115	68 265	70 091
Jerichower Land	18 007	18 196	17 785	20 596	19 588	24 077	30 946	26 570	24 491	27 667	31 805
Mansfeld-Südharz	24 143	24 163	31 155	31 555	28 888	32 745	38 014	30 508	40 125	37 963	39 855
Saalekreis	59 572	60 347	67 395	139 194	175 045	127 249	113 019	87 370	92 857	115 757	102 659
Salzlandkreis	55 820	59 691	64 694	57 178	57 490	64 659	65 988	56 765	59 232	66 609	70 803
Stendal	24 484	23 368	22 441	24 311	26 275	26 022	26 385	27 845	28 860	29 871	32 949
Wittenberg	29 009	27 850	33 045	35 454	34 483	41 174	44 521	44 989	54 874	62 179	60 958
<b>Kreisfreie Städte zusammen</b>	<b>106 206</b>	<b>102 411</b>	<b>119 990</b>	<b>121 524</b>	<b>127 830</b>	<b>141 343</b>	<b>160 697</b>	<b>156 339</b>	<b>157 482</b>	<b>176 051</b>	<b>174 602</b>
<b>Kreisangehörige Gemeinden zusammen</b>	<b>439 134</b>	<b>448 933</b>	<b>517 157</b>	<b>614 802</b>	<b>662 495</b>	<b>677 603</b>	<b>704 635</b>	<b>575 509</b>	<b>622 637</b>	<b>686 461</b>	<b>718 604</b>
<b>Sachsen-Anhalt insgesamt</b>	<b>545 340</b>	<b>551 344</b>	<b>637 148</b>	<b>736 326</b>	<b>790 324</b>	<b>818 945</b>	<b>865 333</b>	<b>731 848</b>	<b>780 119</b>	<b>862 512</b>	<b>893 207</b>



Gemeindegrößenklasse (Gemeinden mit ... bis unter ... Einwohnern)	Realsteueraufbringungskraft											
	2002	2003	2004	2005	2006	2007	2008	2009	2010	2011	2012	
Gebietskörperschaft (Kreisfreie Stadt Gemeinden je Landkreis)	EUR je Einwohner											
zusammen insgesamt												
<b>Kreisfreie Städte</b>												
50 000 bis unter 100 000	163,10	178,17	210,74	241,12	193,46	235,16	255,83	252,90	262,58	343,49	312,78	
100 000 bis unter 200 000	-	-	-	-	-	-	-	-	-	-	-	
200 000 bis unter 500 000	192,35	183,26	214,37	212,47	236,13	258,45	297,65	290,36	291,02	315,60	322,71	
<b>Kreisangehörige Gemeinden</b>												
unter 1 000	66,18	200,18	123,66	224,05	351,04	392,87	482,61	554,41	269,45	829,18	546,60	
1 000 bis unter 3 000	147,47	165,91	184,21	217,60	213,86	222,73	372,22	236,52	307,48	362,27	384,99	
3 000 bis unter 5 000	155,77	169,35	220,68	186,33	214,05	233,46	230,99	209,22	220,74	257,65	327,56	
5 000 bis unter 10 000	275,54	309,42	441,92	484,09	415,60	449,14	428,57	408,88	437,88	394,18	439,23	
10 000 bis unter 20 000	210,39	221,85	233,00	379,54	444,87	393,71	390,77	321,92	373,33	435,19	447,69	
20 000 bis unter 50 000	219,42	215,55	238,33	237,54	288,51	337,57	358,34	277,21	303,63	358,91	396,42	
50 000 bis unter 100 000	299,75	267,97	321,03	338,95	348,61	384,91	492,50	494,19	-	-	-	
100 000 bis unter 200 000	-	-	-	-	-	-	-	-	-	-	-	
<b>Kreisfreie Städte</b>												
Dessau-Roßlau, Stadt	163,10	178,17	210,74	241,12	193,46	235,16	255,83	252,90	262,58	343,49	312,78	
Halle (Saale), Stadt	157,25	149,22	171,84	168,08	191,91	197,62	228,09	219,20	220,93	241,65	240,79	
Magdeburg, Landeshauptstadt	229,31	218,91	259,25	258,71	281,81	320,63	368,29	362,23	361,55	389,81	405,05	
<b>Gemeinden je Landkreis</b>												
Altmarkkreis Salzwedel	231,49	227,45	241,17	234,55	374,73	320,08	403,11	362,59	245,75	329,74	416,95	
Anhalt-Bitterfeld	202,96	191,66	221,55	245,71	285,93	490,90	524,01	319,31	337,82	376,09	416,60	
Börde	360,08	410,89	404,08	472,95	482,46	477,73	599,19	424,46	515,36	653,93	705,46	
Burgenlandkreis	204,42	195,54	382,73	464,62	399,61	412,78	382,73	414,99	430,80	343,88	423,08	
Harz	190,46	206,84	216,62	196,43	232,34	274,18	271,31	218,08	270,22	296,08	312,82	
Jerichower Land	168,39	172,32	170,47	200,06	192,57	239,55	312,40	272,06	252,88	288,97	342,60	
Mansfeld-Südharz	139,99	142,12	186,11	191,28	177,77	204,96	242,20	198,23	264,86	254,40	273,66	
Saalekreis	277,28	283,87	320,12	666,28	845,49	620,00	557,63	436,51	469,25	590,25	540,82	
Salzlandkreis	233,18	253,36	278,91	250,30	255,76	292,46	303,32	265,12	280,58	319,95	349,32	
Stendal	177,79	171,49	166,66	183,73	201,29	202,43	208,31	223,57	235,07	246,78	280,23	
Wittenberg	187,68	182,75	219,85	239,35	236,18	285,58	313,11	321,58	397,19	456,44	463,95	
<b>Kreisfreie Städte zusammen</b>	<b>187,35</b>	<b>182,39</b>	<b>213,76</b>	<b>217,23</b>	<b>229,10</b>	<b>254,66</b>	<b>290,88</b>	<b>284,36</b>	<b>286,50</b>	<b>319,97</b>	<b>321,16</b>	
<b>Kreisangehörige Gemeinden zusammen</b>	<b>219,76</b>	<b>227,38</b>	<b>265,31</b>	<b>319,52</b>	<b>348,91</b>	<b>361,68</b>	<b>381,73</b>	<b>316,60</b>	<b>346,87</b>	<b>387,25</b>	<b>417,11</b>	
<b>Sachsen-Anhalt insgesamt</b>	<b>212,59</b>	<b>217,42</b>	<b>253,78</b>	<b>296,48</b>	<b>321,70</b>	<b>337,22</b>	<b>360,80</b>	<b>309,12</b>	<b>332,72</b>	<b>371,32</b>	<b>394,09</b>	

**Noch 7. Ergebnisse nach Gemeindegrößenklassen und Gebietskörperschaften 2002 bis 2012**  
**7.2. Steuereinnahmekraft**

Gemeindegrößenklasse (Gemeinden mit ... bis unter ... Einwohnern)	Steuereinnahmekraft											
	2002	2003	2004	2005	2006	2007	2008	2009	2010	2011	2012	
Gebietskörperschaft (Kreisfreie Stadt Gemeinden je Landkreis)	1 000 EUR											
zusammen insgesamt												
<b>Kreisfreie Städte</b>												
50 000 bis unter 100 000	25 510	25 922	30 676	31 942	29 861	35 747	40 162	38 555	38 930	46 503	45 404	
100 000 bis unter 200 000	-	-	-	-	-	-	-	-	-	-	-	
200 000 bis unter 500 000	150 210	141 735	166 623	160 763	180 044	205 025	237 896	227 906	227 129	246 605	253 797	
<b>Kreisangehörige Gemeinden</b>												
unter 1 000	132	752	576	871	1 682	1 904	3 006	5 318	4 802	14 380	11 230	
1 000 bis unter 3 000	32 603	34 127	40 761	45 684	47 655	52 039	77 041	56 139	64 432	70 808	76 310	
3 000 bis unter 5 000	15 953	16 401	18 885	16 106	18 759	21 065	21 258	19 824	19 043	23 478	25 830	
5 000 bis unter 10 000	78 387	90 709	138 661	152 722	156 124	177 526	186 675	189 155	200 589	203 254	228 682	
10 000 bis unter 20 000	179 161	177 957	192 177	252 425	293 780	276 973	295 342	247 366	262 728	279 446	280 770	
20 000 bis unter 50 000	222 177	212 958	244 390	235 760	291 155	340 173	363 663	302 483	338 754	383 950	408 098	
50 000 bis unter 100 000	40 743	35 698	43 150	43 470	23 402	26 328	32 864	32 328	-	-	-	
100 000 bis unter 200 000	-	-	-	-	-	-	-	-	-	-	-	
<b>Kreisfreie Städte</b>												
Dessau-Roßlau, Stadt	25 510	25 922	30 676	31 942	29 861	35 747	40 162	38 555	38 930	46 503	45 404	
Halle (Saale), Stadt	69 350	65 259	76 126	72 355	80 943	89 844	104 234	97 227	97 122	105 765	107 058	
Magdeburg, Landeshauptstadt	80 859	76 476	90 497	88 408	99 101	115 180	133 662	130 679	130 008	140 840	146 738	
<b>Gemeinden je Landkreis</b>												
Altmarkkreis Salzwedel	28 940	28 397	31 706	30 103	43 814	41 339	50 774	46 782	36 675	44 586	52 116	
Anhalt-Bitterfeld	55 385	51 007	59 973	62 000	71 198	108 862	119 212	82 971	84 776	92 535	100 362	
Börde	78 880	85 951	92 857	101 855	108 961	113 223	139 829	109 590	122 887	147 717	157 381	
Burgenlandkreis	59 648	55 764	94 488	106 555	98 598	105 260	105 043	108 439	109 638	96 371	110 019	
Harz	67 682	70 112	77 986	71 098	83 694	98 656	104 581	91 337	101 346	109 681	114 251	
Jerichower Land	25 918	26 520	28 531	29 982	31 648	38 500	47 896	43 534	41 431	45 904	51 391	
Mansfeld-Südharz	35 954	34 912	43 775	42 996	43 396	50 315	58 887	50 950	59 388	59 343	62 503	
Saalekreis	73 305	74 040	86 924	146 902	185 474	149 976	145 491	120 779	125 024	149 149	141 483	
Salzlandkreis	69 899	71 052	81 917	73 632	78 317	90 120	97 611	87 111	88 872	98 446	105 007	
Stendal	33 829	32 654	34 592	35 118	39 161	42 075	45 788	46 279	46 928	49 530	53 572	
Wittenberg	39 716	38 194	45 850	46 798	48 294	57 683	64 737	64 842	73 385	82 054	82 835	
<b>Kreisfreie Städte zusammen</b>	<b>175 719</b>	<b>167 657</b>	<b>197 299</b>	<b>192 705</b>	<b>209 905</b>	<b>240 772</b>	<b>278 058</b>	<b>266 461</b>	<b>266 059</b>	<b>293 108</b>	<b>299 201</b>	
<b>Kreisangehörige Gemeinden zusammen</b>	<b>569 156</b>	<b>568 603</b>	<b>678 600</b>	<b>747 039</b>	<b>832 556</b>	<b>896 008</b>	<b>979 849</b>	<b>852 613</b>	<b>890 348</b>	<b>975 317</b>	<b>1 030 920</b>	
<b>Sachsen-Anhalt insgesamt</b>	<b>744 876</b>	<b>736 260</b>	<b>875 898</b>	<b>939 744</b>	<b>1 042 462</b>	<b>1 136 780</b>	<b>1 257 907</b>	<b>1 119 074</b>	<b>1 156 408</b>	<b>1 268 425</b>	<b>1 330 121</b>	

Gemeindegrößenklasse (Gemeinden mit ... bis unter ... Einwohnern)	Steuereinnahmekraft											
	Gebietskörperschaft (Kreisfreie Stadt Gemeinden je Landkreis)	2002	2003	2004	2005	2006	2007	2008	2009	2010	2011	2012
		EUR je Einwohner										
zusammen insgesamt												
<b>Kreisfreie Städte</b>												
50 000 bis unter 100 000	263,29	271,63	325,86	343,86	324,98	394,97	449,49	437,36	445,69	538,90	534,15	
100 000 bis unter 200 000	-	-	-	-	-	-	-	-	-	-	-	
200 000 bis unter 500 000	319,60	304,12	356,65	344,59	386,30	441,36	513,71	493,68	491,28	531,58	553,34	
<b>Kreisangehörige Gemeinden</b>												
unter 1 000	148,41	260,19	200,16	298,02	429,78	493,46	628,05	693,14	418,85	946,27	708,20	
1 000 bis unter 3 000	207,95	222,96	259,54	284,47	303,12	336,08	499,13	377,05	442,24	507,26	546,95	
3 000 bis unter 5 000	223,69	232,66	295,96	260,46	306,90	349,67	377,79	357,88	369,26	421,52	498,82	
5 000 bis unter 10 000	319,18	344,68	494,29	522,27	489,52	546,20	565,02	547,76	572,07	548,20	611,48	
10 000 bis unter 20 000	273,19	283,02	319,29	439,05	527,47	512,82	545,05	481,66	528,61	605,76	642,39	
20 000 bis unter 50 000	292,78	284,23	330,86	323,56	388,85	460,85	514,09	434,11	458,63	525,90	579,17	
50 000 bis unter 100 000	373,59	334,52	413,02	423,05	451,47	513,38	646,15	645,11	-	-	-	
100 000 bis unter 200 000	-	-	-	-	-	-	-	-	-	-	-	
<b>Kreisfreie Städte</b>												
Dessau-Roßlau, Stadt	263,29	271,63	325,86	343,86	324,98	394,97	449,49	437,36	445,69	538,90	534,15	
Halle (Saale), Stadt	287,69	273,77	317,36	304,00	341,81	382,64	446,71	419,12	418,85	455,17	465,67	
Magdeburg, Landeshauptstadt	353,18	335,90	398,11	386,88	432,25	501,38	581,76	568,98	564,16	608,25	641,46	
<b>Gemeinden je Landkreis</b>												
Altmarkkreis Salzwedel	289,65	287,26	324,03	311,96	459,36	439,48	547,42	513,17	407,54	500,74	597,34	
Anhalt-Bitterfeld	274,29	256,62	307,51	322,37	376,07	583,45	649,54	459,70	476,26	527,59	591,26	
Börde	402,53	441,06	480,54	532,69	576,51	606,19	759,22	602,95	683,50	829,51	901,33	
Burgenlandkreis	274,12	259,68	445,32	508,91	477,45	516,20	523,14	547,95	561,08	499,27	587,62	
Harz	263,37	275,30	309,72	285,54	340,31	406,30	436,55	386,76	433,90	475,71	509,91	
Jerichower Land	242,36	251,15	273,47	291,22	311,13	383,05	483,50	445,77	427,78	479,45	553,58	
Mansfeld-Südharz	208,48	205,35	261,50	260,63	267,05	314,93	375,19	331,05	392,02	397,67	429,17	
Saalekreis	341,19	348,28	412,88	703,18	895,86	730,73	717,85	603,43	631,81	760,51	745,34	
Salzlandkreis	292,00	301,59	353,16	322,34	348,41	407,62	448,68	406,85	420,98	472,87	518,07	
Stendal	245,65	239,64	256,90	265,41	300,00	327,30	361,50	371,57	382,24	409,19	455,63	
Wittenberg	256,95	250,63	305,04	315,93	330,78	400,08	455,29	463,48	531,18	602,34	630,46	
<b>Kreisfreie Städte zusammen</b>	<b>309,97</b>	<b>298,60</b>	<b>351,49</b>	<b>344,47</b>	<b>376,20</b>	<b>433,80</b>	<b>503,32</b>	<b>484,65</b>	<b>484,04</b>	<b>532,73</b>	<b>550,34</b>	
<b>Kreisangehörige Gemeinden zusammen</b>	<b>284,82</b>	<b>287,99</b>	<b>348,13</b>	<b>388,25</b>	<b>438,48</b>	<b>478,26</b>	<b>530,82</b>	<b>469,05</b>	<b>496,01</b>	<b>550,20</b>	<b>598,39</b>	
<b>Sachsen-Anhalt insgesamt</b>	<b>290,38</b>	<b>290,34</b>	<b>348,88</b>	<b>378,39</b>	<b>424,34</b>	<b>468,10</b>	<b>524,49</b>	<b>472,67</b>	<b>493,21</b>	<b>546,06</b>	<b>586,86</b>	

**Noch 7. Ergebnisse nach Gemeindegrößenklassen und Gebietskörperschaften 2002 bis 2012**  
**7.3. Gewerbesteueristaufkommen netto**

Gemeindegrößenklasse (Gemeinden mit ... bis unter ... Einwohnern)	Gewerbesteueristaufkommen netto										
	2002	2003	2004	2005	2006	2007	2008	2009	2010	2011	2012
Gebietskörperschaft (Kreisfreie Stadt Gemeinden je Landkreis)	1 000 EUR										
zusammen insgesamt	1 000 EUR										
<b>Kreisfreie Städte</b>											
50 000 bis unter 100 000	8 094	9 073	12 709	16 524	11 584	15 641	17 293	16 111	16 782	24 086	20 317
100 000 bis unter 200 000	-	-	-	-	-	-	-	-	-	-	-
200 000 bis unter 500 000	56 141	48 747	73 685	77 495	91 858	101 272	123 114	113 091	111 379	121 569	121 540
<b>Kreisangehörige Gemeinden</b>											
unter 1 000	6	243	106	331	863	957	1 543	2 821	1 562	8 734	5 591
1 000 bis unter 3 000	7 240	8 176	12 049	17 396	16 759	16 891	36 683	16 482	23 838	28 320	30 437
3 000 bis unter 5 000	3 802	4 369	6 894	5 288	6 783	7 324	6 509	5 087	4 972	6 702	9 100
5 000 bis unter 10 000	32 710	38 216	65 105	83 746	80 562	86 583	84 585	77 097	85 519	82 443	95 465
10 000 bis unter 20 000	57 851	57 531	68 643	115 811	137 235	122 664	126 510	93 350	110 519	120 027	115 946
20 000 bis unter 50 000	88 892	81 050	107 881	110 323	144 488	159 823	167 999	119 764	143 798	178 004	196 565
50 000 bis unter 100 000	16 698	14 105	20 884	22 328	14 008	15 329	20 663	19 528	-	-	-
100 000 bis unter 200 000	-	-	-	-	-	-	-	-	-	-	-
<b>Kreisfreie Städte</b>											
Dessau-Roßlau, Stadt	8 094	9 073	12 709	16 524	11 584	15 641	17 293	16 111	16 782	24 086	20 317
Halle (Saale), Stadt	21 984	18 877	27 900	28 596	35 915	36 025	44 308	40 429	39 314	43 789	42 050
Magdeburg, Landeshauptstadt	34 158	29 870	45 785	48 899	55 944	65 247	78 805	72 662	72 065	77 781	79 490
<b>Gemeinden je Landkreis</b>											
Altmarkkreis Salzwedel	9 808	8 874	11 328	11 727	23 532	17 773	23 870	19 095	10 393	16 715	22 641
Anhalt-Bitterfeld	17 468	15 971	22 500	26 065	31 374	50 749	56 671	35 243	35 248	40 043	47 818
Börde	38 106	41 555	46 969	60 856	62 774	59 629	78 302	45 888	58 324	75 749	80 716
Burgenlandkreis	20 282	18 321	40 781	56 504	46 775	49 008	44 808	46 056	47 500	40 217	49 304
Harz	25 425	27 851	33 060	28 674	39 435	45 805	43 275	28 503	38 379	42 539	45 535
Jerichower Land	7 258	6 733	7 834	11 116	10 294	13 940	20 024	15 180	12 711	15 257	18 348
Mansfeld-Südharz	8 423	8 200	15 406	16 618	14 268	17 277	22 293	14 228	21 777	20 247	21 239
Saalekreis	27 913	27 433	36 918	73 732	97 438	72 363	67 092	53 300	57 785	72 648	61 537
Salzlandkreis	29 074	28 614	39 613	36 306	39 003	41 882	43 708	32 520	35 224	42 283	45 111
Stendal	10 652	9 105	9 775	12 222	14 362	13 903	13 740	14 331	15 592	16 089	18 575
Wittenberg	12 787	11 033	17 377	21 405	21 443	27 240	30 711	29 785	37 278	42 442	42 279
<b>Kreisfreie Städte zusammen</b>	<b>64 236</b>	<b>57 820</b>	<b>86 394</b>	<b>94 019</b>	<b>103 443</b>	<b>116 913</b>	<b>140 407</b>	<b>129 202</b>	<b>128 162</b>	<b>145 655</b>	<b>141 857</b>
<b>Kreisangehörige Gemeinden zusammen</b>	<b>207 198</b>	<b>203 689</b>	<b>281 563</b>	<b>355 224</b>	<b>400 699</b>	<b>409 569</b>	<b>444 492</b>	<b>334 128</b>	<b>370 209</b>	<b>424 230</b>	<b>453 105</b>
<b>Sachsen-Anhalt insgesamt</b>	<b>271 434</b>	<b>261 509</b>	<b>367 957</b>	<b>449 243</b>	<b>504 142</b>	<b>526 482</b>	<b>584 899</b>	<b>463 331</b>	<b>498 371</b>	<b>569 885</b>	<b>594 961</b>

Gemeindegrößenklasse (Gemeinden mit ... bis unter ... Einwohnern)	Gewerbsteueristaufkommen netto											
	2002	2003	2004	2005	2006	2007	2008	2009	2010	2011	2012	
Gebietskörperschaft (Kreisfreie Stadt Gemeinden je Landkreis)	EUR je Einwohner											
zusammen insgesamt												
<b>Kreisfreie Städte</b>												
50 000 bis unter 100 000	83,54	95,07	135,00	177,89	126,07	172,81	193,54	182,77	192,13	279,12	239,01	
100 000 bis unter 200 000	-	-	-	-	-	-	-	-	-	-	-	
200 000 bis unter 500 000	119,45	104,60	157,72	166,11	197,09	218,01	265,85	244,97	240,91	262,05	264,99	
<b>Kreisangehörige Gemeinden</b>												
unter 1 000	6,60	83,99	36,85	113,42	220,61	248,16	322,37	367,68	136,28	574,79	352,56	
1 000 bis unter 3 000	46,18	53,41	76,72	108,32	106,60	109,08	237,66	110,70	163,62	202,88	218,15	
3 000 bis unter 5 000	53,31	61,98	108,04	85,51	110,97	121,57	115,67	91,83	96,42	120,32	175,74	
5 000 bis unter 10 000	133,19	145,21	232,08	286,39	252,60	266,39	256,02	223,26	243,90	222,36	255,27	
10 000 bis unter 20 000	88,21	91,50	114,05	201,43	246,40	227,11	233,47	181,77	222,36	260,18	265,28	
20 000 bis unter 50 000	117,14	108,18	146,05	151,41	192,97	216,52	237,49	171,88	194,68	243,81	278,97	
50 000 bis unter 100 000	153,11	132,17	199,90	217,30	270,25	298,91	406,27	389,67	-	-	-	
100 000 bis unter 200 000	-	-	-	-	-	-	-	-	-	-	-	
<b>Kreisfreie Städte</b>												
Dessau-Roßlau, Stadt	83,54	95,07	135,00	177,89	126,07	172,81	193,54	182,77	192,13	279,12	239,01	
Halle (Saale), Stadt	91,20	79,19	116,31	120,15	151,66	153,43	189,89	174,28	169,55	188,45	182,90	
Magdeburg, Landeshauptstadt	149,20	131,19	201,42	213,98	244,01	284,02	343,00	316,37	312,72	335,91	347,49	
<b>Gemeinden je Landkreis</b>												
Altmarkkreis Salzwedel	98,16	89,76	115,77	121,53	246,71	188,95	257,35	209,46	115,49	187,73	259,51	
Anhalt-Bitterfeld	86,51	80,35	115,37	135,53	165,72	271,99	308,78	195,27	198,02	228,31	281,71	
Börde	194,46	213,24	243,07	318,27	332,14	319,25	425,15	252,47	324,40	425,37	462,27	
Burgenlandkreis	93,21	85,32	192,20	269,86	226,51	240,34	223,15	232,72	243,09	208,35	263,34	
Harz	98,94	109,36	131,30	115,16	160,35	188,64	180,64	120,69	164,32	184,50	203,23	
Jerichower Land	67,87	63,76	75,09	107,97	101,20	138,70	202,14	155,43	131,24	159,35	197,65	
Mansfeld-Südharz	48,84	48,23	92,03	100,73	87,80	108,14	142,04	92,45	143,75	135,68	145,84	
Saalekreis	129,92	129,04	175,36	352,93	470,64	352,58	331,03	266,29	292,02	370,43	324,18	
Salzlandkreis	121,46	121,46	170,78	158,94	173,51	189,43	200,91	151,88	166,85	203,10	222,57	
Stendal	77,35	66,82	72,60	92,37	110,02	108,15	108,48	115,06	127,00	132,92	157,98	
Wittenberg	82,73	72,40	115,61	144,51	146,87	188,93	215,99	212,90	269,82	311,56	321,79	
<b>Kreisfreie Städte zusammen</b>	<b>113,31</b>	<b>102,98</b>	<b>153,91</b>	<b>168,07</b>	<b>185,40</b>	<b>210,64</b>	<b>254,15</b>	<b>235,00</b>	<b>233,16</b>	<b>264,73</b>	<b>260,93</b>	
<b>Kreisangehörige Gemeinden zusammen</b>	<b>103,69</b>	<b>103,17</b>	<b>144,45</b>	<b>184,62</b>	<b>211,04</b>	<b>218,61</b>	<b>240,80</b>	<b>183,81</b>	<b>206,24</b>	<b>239,32</b>	<b>263,00</b>	
<b>Sachsen-Anhalt insgesamt</b>	<b>105,81</b>	<b>103,13</b>	<b>146,56</b>	<b>180,89</b>	<b>205,21</b>	<b>216,79</b>	<b>243,88</b>	<b>195,70</b>	<b>212,55</b>	<b>245,34</b>	<b>262,50</b>	

**Noch 7. Ergebnisse nach Gemeindegrößenklassen und Gebietskörperschaften 2002 bis 2012**  
**7.4. Grundbetrag Gewerbesteuer**

Gemeindegrößenklasse (Gemeinden mit ... bis unter ... Einwohnern)	Grundbetrag Gewerbesteuer										
	2002	2003	2004	2005	2006	2007	2008	2009	2010	2011	2012
Gebietskörperschaft (Kreisfreie Stadt Gemeinden je Landkreis)	1 000 EUR										
zusammen insgesamt											
<b>Kreisfreie Städte</b>											
50 000 bis unter 100 000	2 212	2 556	3 390	4 454	2 973	3 960	4 239	3 959	4 113	5 804	4 896
100 000 bis unter 200 000	-	-	-	-	-	-	-	-	-	-	-
200 000 bis unter 500 000	14 622	13 104	18 239	19 087	22 296	24 581	29 313	27 055	26 838	29 294	29 283
<b>Kreisangehörige Gemeinden</b>											
unter 1 000	3	109	40	129	329	365	570	1 030	559	3 041	1 880
1 000 bis unter 3 000	2 970	3 484	4 483	6 361	6 043	6 001	12 591	5 719	8 388	9 912	10 515
3 000 bis unter 5 000	1 515	1 801	2 556	1 957	2 413	2 607	2 307	1 782	1 784	2 402	3 173
5 000 bis unter 10 000	13 889	17 447	29 626	36 793	33 033	35 772	33 073	30 958	33 865	30 187	34 438
10 000 bis unter 20 000	24 022	24 851	25 787	53 013	62 426	49 815	47 638	32 770	38 547	42 547	40 504
20 000 bis unter 50 000	30 871	29 656	34 499	35 970	48 612	57 089	57 435	37 337	44 346	53 991	57 767
50 000 bis unter 100 000	6 978	5 582	7 280	7 944	4 292	4 690	6 141	5 786	-	-	-
100 000 bis unter 200 000	-	-	-	-	-	-	-	-	-	-	-
<b>Kreisfreie Städte</b>											
Dessau-Roßlau, Stadt	2 212	2 556	3 390	4 454	2 973	3 960	4 239	3 959	4 113	5 804	4 896
Halle (Saale), Stadt	5 725	5 074	6 906	7 043	8 717	8 744	10 550	9 672	9 473	10 551	10 129
Magdeburg, Landeshauptstadt	8 897	8 030	11 333	12 044	13 579	15 837	18 763	17 383	17 365	18 742	19 154
<b>Gemeinden je Landkreis</b>											
Altmarkkreis Salzwedel	4 044	3 733	4 229	4 175	8 335	6 239	8 252	6 659	3 472	5 364	7 188
Anhalt-Bitterfeld	7 373	6 378	7 870	9 554	11 761	22 974	23 600	11 523	12 078	13 461	14 509
Börde	15 404	18 350	17 912	23 005	23 255	21 889	27 583	16 669	20 968	27 059	28 529
Burgenlandkreis	7 954	7 264	18 922	25 477	20 784	20 590	17 815	18 571	18 889	13 553	16 812
Harz	8 281	9 370	10 077	8 891	11 632	13 989	13 084	8 575	11 781	12 830	13 104
Jerichower Land	2 761	2 769	2 710	3 846	3 421	4 651	6 549	5 031	4 377	5 125	6 147
Mansfeld-Südharz	3 165	3 233	5 379	5 805	4 831	5 810	7 240	4 746	7 389	6 584	6 946
Saalekreis	11 614	11 889	13 982	37 784	49 151	32 889	27 850	19 136	20 433	26 341	22 237
Salzlandkreis	10 905	12 016	13 700	12 274	12 331	14 094	14 036	10 789	11 371	13 144	13 993
Stendal	3 917	3 557	3 377	4 186	4 785	4 478	4 278	4 510	4 881	5 061	5 781
Wittenberg	4 829	4 370	6 112	7 169	6 863	8 737	9 469	9 175	11 853	13 559	13 031
<b>Kreisfreie Städte zusammen</b>	<b>16 834</b>	<b>15 661</b>	<b>21 629</b>	<b>23 542</b>	<b>25 269</b>	<b>28 540</b>	<b>33 551</b>	<b>31 014</b>	<b>30 952</b>	<b>35 098</b>	<b>34 178</b>
<b>Kreisangehörige Gemeinden zusammen</b>	<b>80 247</b>	<b>82 930</b>	<b>104 271</b>	<b>142 166</b>	<b>157 149</b>	<b>156 339</b>	<b>159 757</b>	<b>115 383</b>	<b>127 489</b>	<b>142 080</b>	<b>148 277</b>
<b>Sachsen-Anhalt insgesamt</b>	<b>97 081</b>	<b>98 591</b>	<b>125 900</b>	<b>165 708</b>	<b>182 418</b>	<b>184 879</b>	<b>193 308</b>	<b>146 397</b>	<b>158 441</b>	<b>177 178</b>	<b>182 455</b>

Gemeindegrößenklasse (Gemeinden mit ... bis unter ... Einwohnern)	Grundbetrag Gewerbesteuer												
	Gebietskörperschaft (Kreisfreie Stadt Gemeinden je Landkreis)												
	2002	2003	2004	2005	2006	2007	2008	2009	2010	2011	2012		
zusammen insgesamt	EUR je Einwohner												
<b>Kreisfreie Städte</b>													
50 000 bis unter 100 000	22,84	26,79	36,01	47,95	32,36	43,75	47,44	44,91	47,09	67,26	57,59		
100 000 bis unter 200 000	-	-	-	-	-	-	-	-	-	-	-		
200 000 bis unter 500 000	31,11	28,12	39,04	40,91	47,84	52,92	63,30	58,61	58,05	63,15	63,84		
<b>Kreisangehörige Gemeinden</b>													
unter 1 000	2,82	37,70	13,95	44,00	84,01	94,59	119,13	134,29	48,79	200,15	118,55		
1 000 bis unter 3 000	18,94	22,76	28,54	39,61	38,44	38,76	81,58	38,41	57,57	71,01	75,36		
3 000 bis unter 5 000	21,24	25,55	40,06	31,65	39,47	43,27	41,01	32,17	34,59	43,12	61,28		
5 000 bis unter 10 000	56,55	66,30	105,61	125,82	103,58	110,06	100,10	89,65	96,58	81,42	92,08		
10 000 bis unter 20 000	36,63	39,52	42,84	92,21	112,08	92,23	87,92	63,81	77,56	92,23	92,67		
20 000 bis unter 50 000	40,68	39,58	46,71	49,36	64,92	77,34	81,19	53,58	60,04	73,95	81,98		
50 000 bis unter 100 000	63,99	52,31	69,69	77,31	82,81	91,44	120,75	115,46	-	-	-		
100 000 bis unter 200 000	-	-	-	-	-	-	-	-	-	-	-		
<b>Kreisfreie Städte</b>													
Dessau-Roßlau, Stadt	22,84	26,79	36,01	47,95	32,36	43,75	47,44	44,91	47,09	67,26	57,59		
Halle (Saale), Stadt	23,75	21,29	28,79	29,59	36,81	37,24	45,21	41,69	40,86	45,41	44,06		
Magdeburg, Landeshauptstadt	38,86	35,27	49,86	52,71	59,23	68,94	81,67	75,69	75,35	80,94	83,73		
<b>Gemeinden je Landkreis</b>													
Altmarkkreis Salzwedel	40,48	37,76	43,22	43,26	87,39	66,33	88,96	73,04	38,58	60,25	82,39		
Anhalt-Bitterfeld	36,51	32,09	40,35	49,68	62,12	123,13	128,59	63,84	67,85	76,75	85,47		
Börde	78,61	94,16	92,70	120,31	123,04	117,19	149,77	91,71	116,63	151,95	163,39		
Burgenlandkreis	36,55	33,83	89,18	121,68	100,64	100,97	88,72	93,84	96,66	70,21	89,79		
Harz	32,22	36,79	40,02	35,71	47,30	57,61	54,62	36,31	50,44	55,65	58,48		
Jerichower Land	25,82	26,22	25,98	37,36	33,63	46,27	66,12	51,52	45,19	53,53	66,21		
Mansfeld-Südharz	18,35	19,02	32,13	35,19	29,73	36,37	46,13	30,84	48,77	44,12	47,70		
Saalekreis	54,06	55,93	66,41	180,86	237,41	160,25	137,41	95,61	103,26	134,31	117,14		
Salzlandkreis	45,56	51,00	59,06	53,73	54,86	63,75	64,52	50,39	53,86	63,14	69,04		
Stendal	28,44	26,11	25,08	31,64	36,66	34,83	33,78	36,21	39,75	41,81	49,17		
Wittenberg	31,25	28,68	40,66	48,40	47,01	60,60	66,60	65,58	85,79	99,53	99,18		
<b>Kreisfreie Städte zusammen</b>	<b>29,70</b>	<b>27,89</b>	<b>38,53</b>	<b>42,08</b>	<b>45,29</b>	<b>51,42</b>	<b>60,73</b>	<b>56,41</b>	<b>56,31</b>	<b>63,79</b>	<b>62,87</b>		
<b>Kreisangehörige Gemeinden zusammen</b>	<b>40,16</b>	<b>42,00</b>	<b>53,49</b>	<b>73,89</b>	<b>82,77</b>	<b>83,45</b>	<b>86,55</b>	<b>63,48</b>	<b>71,02</b>	<b>80,15</b>	<b>86,07</b>		
<b>Sachsen-Anhalt insgesamt</b>	<b>37,85</b>	<b>38,88</b>	<b>50,15</b>	<b>66,72</b>	<b>74,25</b>	<b>76,13</b>	<b>80,60</b>	<b>61,83</b>	<b>67,57</b>	<b>76,28</b>	<b>80,50</b>		

**Noch 7. Ergebnisse nach Gemeindegrößenklassen und Gebietskörperschaften 2002 bis 2012**  
**7.5. Gewogener Durchschnittshebesatz**  
**7.5.1. Grundsteuer A**

Gemeindegrößenklasse (Gemeinden mit ... bis unter ... Einwohnern)	Gewogener Durchschnittshebesatz Grundsteuer A											
	2002	2003	2004	2005	2006	2007	2008	2009	2010	2011	2012	
Gebietskörperschaft (Kreisfreie Stadt Gemeinden je Landkreis)	Prozent											
zusammen insgesamt	Prozent											
<b>Kreisfreie Städte</b>												
50 000 bis unter 100 000	254	257	263	261	258	258	258	258	256	250	250	
100 000 bis unter 200 000	-	-	-	-	-	-	-	-	-	-	-	
200 000 bis unter 500 000	248	249	248	250	250	250	250	250	250	250	250	
<b>Kreisangehörige Gemeinden</b>												
unter 1 000	300	271	285	274	285	285	269	288	271	262	268	
1 000 bis unter 3 000	276	276	279	280	281	283	287	286	288	295	298	
3 000 bis unter 5 000	298	301	305	311	311	316	309	307	307	308	315	
5 000 bis unter 10 000	284	287	288	289	293	295	298	297	299	302	310	
10 000 bis unter 20 000	272	276	280	282	284	287	290	290	289	298	305	
20 000 bis unter 50 000	282	286	285	288	289	292	296	298	301	304	309	
50 000 bis unter 100 000	242	250	253	259	254	282	276	277	-	-	-	
100 000 bis unter 200 000	-	-	-	-	-	-	-	-	-	-	-	
<b>Kreisfreie Städte</b>												
Dessau-Roßlau, Stadt	254	257	263	261	258	258	258	258	256	250	250	
Halle (Saale), Stadt	250	250	250	250	250	250	250	250	250	250	250	
Magdeburg, Landeshauptstadt	247	248	247	250	250	250	250	250	250	250	250	
<b>Gemeinden je Landkreis</b>												
Altmarkkreis Salzwedel	268	270	269	271	271	271	272	270	273	282	291	
Anhalt-Bitterfeld	279	288	290	294	297	298	303	305	310	315	324	
Börde	286	291	291	290	292	300	305	303	304	307	319	
Burgenlandkreis	281	285	287	290	291	293	296	296	294	300	314	
Harz	312	316	324	328	327	328	333	334	337	351	353	
Jerichower Land	273	264	270	272	279	279	290	293	281	279	279	
Mansfeld-Südharz	293	301	300	303	304	308	309	309	311	314	325	
Saalekreis	264	266	268	268	274	276	277	278	277	280	282	
Salzlandkreis	275	278	282	285	288	290	290	292	293	297	301	
Stendal	255	255	255	257	258	259	262	260	259	261	268	
Wittenberg	250	255	259	264	270	277	279	279	279	281	281	
<b>Kreisfreie Städte zusammen</b>	<b>250</b>	<b>251</b>	<b>251</b>	<b>253</b>	<b>252</b>	<b>252</b>	<b>252</b>	<b>252</b>	<b>252</b>	<b>250</b>	<b>250</b>	
<b>Kreisangehörige Gemeinden zusammen</b>	<b>278</b>	<b>281</b>	<b>284</b>	<b>286</b>	<b>288</b>	<b>291</b>	<b>293</b>	<b>294</b>	<b>295</b>	<b>300</b>	<b>306</b>	
<b>Sachsen-Anhalt insgesamt</b>	<b>278</b>	<b>281</b>	<b>283</b>	<b>285</b>	<b>287</b>	<b>290</b>	<b>293</b>	<b>293</b>	<b>294</b>	<b>299</b>	<b>305</b>	



**Noch 7. Ergebnisse nach Gemeindegrößenklassen und Gebietskörperschaften 2002 bis 2012**  
**Noch 7.5. Gewogener Durchschnittshebesatz**  
**7.5.2. Grundsteuer B**

Gemeindegrößenklasse (Gemeinden mit ... bis unter ... Einwohnern)	Gewogener Durchschnittshebesatz Grundsteuer B											
	2002	2003	2004	2005	2006	2007	2008	2009	2010	2011	2012	
Gebietskörperschaft (Kreisfreie Stadt Gemeinden je Landkreis)	Prozent											
zusammen insgesamt	Prozent											
<b>Kreisfreie Städte</b>												
50 000 bis unter 100 000	424	431	432	432	431	432	440	440	445	460	460	
100 000 bis unter 200 000	-	-	-	-	-	-	-	-	-	-	-	
200 000 bis unter 500 000	445	445	446	445	445	446	445	446	450	461	486	
<b>Kreisangehörige Gemeinden</b>												
unter 1 000	300	320	330	317	320	320	316	341	327	312	301	
1 000 bis unter 3 000	326	326	329	330	333	337	338	341	340	344	349	
3 000 bis unter 5 000	327	328	333	337	340	344	346	350	349	355	357	
5 000 bis unter 10 000	333	338	335	337	338	341	345	345	350	352	358	
10 000 bis unter 20 000	324	328	334	336	341	342	347	347	347	352	356	
20 000 bis unter 50 000	353	364	365	371	371	371	370	371	374	379	383	
50 000 bis unter 100 000	348	354	354	370	380	381	382	382	-	-	-	
100 000 bis unter 200 000	-	-	-	-	-	-	-	-	-	-	-	
<b>Kreisfreie Städte</b>												
Dessau-Roßlau, Stadt	424	431	432	432	431	432	440	440	445	460	460	
Halle (Saale), Stadt	440	440	440	440	440	440	440	440	450	475	475	
Magdeburg, Landeshauptstadt	449	449	451	450	450	450	450	450	450	450	495	
<b>Gemeinden je Landkreis</b>												
Altmarkkreis Salzwedel	322	325	328	331	330	330	326	324	332	335	338	
Anhalt-Bitterfeld	348	353	355	354	356	355	355	356	357	360	373	
Börde	332	338	340	342	343	348	349	348	351	346	355	
Burgenlandkreis	329	339	340	344	344	347	347	352	353	370	375	
Harz	374	375	378	381	384	384	385	388	391	395	396	
Jerichower Land	323	328	332	336	339	341	343	341	345	347	348	
Mansfeld-Südharz	333	350	351	352	354	355	355	355	354	362	368	
Saalekreis	328	331	334	338	339	337	343	344	345	347	348	
Salzlandkreis	337	349	353	360	361	362	366	368	370	372	375	
Stendal	347	351	352	352	355	356	355	354	356	358	360	
Wittenberg	326	331	333	350	359	361	364	364	365	367	367	
<b>Kreisfreie Städte zusammen</b>	<b>441</b>	<b>443</b>	<b>443</b>	<b>443</b>	<b>443</b>	<b>443</b>	<b>445</b>	<b>445</b>	<b>449</b>	<b>461</b>	<b>482</b>	
<b>Kreisangehörige Gemeinden zusammen</b>	<b>338</b>	<b>345</b>	<b>347</b>	<b>351</b>	<b>353</b>	<b>354</b>	<b>356</b>	<b>357</b>	<b>358</b>	<b>362</b>	<b>366</b>	
<b>Sachsen-Anhalt insgesamt</b>	<b>364</b>	<b>369</b>	<b>370</b>	<b>373</b>	<b>375</b>	<b>376</b>	<b>377</b>	<b>378</b>	<b>380</b>	<b>386</b>	<b>394</b>	

**Noch 7. Ergebnisse nach Gemeindegrößenklassen und Gebietskörperschaften 2002 bis 2012**  
**Noch 7.5. Gewogener Durchschnittshebesatz**  
**7.5.3. Gewerbesteuer**

Gemeindegrößenklasse (Gemeinden mit ... bis unter ... Einwohnern)	Gewogener Durchschnittshebesatz Gewerbesteuer										
	2002	2003	2004	2005	2006	2007	2008	2009	2010	2011	2012
Gebietskörperschaft (Kreisfreie Stadt Gemeinden je Landkreis)	Prozent										
zusammen insgesamt	Prozent										
<b>Kreisfreie Städte</b>											
50 000 bis unter 100 000	432	433	421	415	428	433	438	439	443	450	450
100 000 bis unter 200 000	-	-	-	-	-	-	-	-	-	-	-
200 000 bis unter 500 000	450	450	450	450	450	450	450	450	450	450	450
<b>Kreisangehörige Gemeinden</b>											
unter 1 000	300	301	310	302	301	300	301	306	314	322	332
1 000 bis unter 3 000	310	313	315	314	315	319	321	320	319	321	324
3 000 bis unter 5 000	317	321	316	314	319	319	312	317	314	314	322
5 000 bis unter 10 000	302	297	266	271	282	280	286	281	288	308	312
10 000 bis unter 20 000	307	310	312	262	258	284	296	317	322	317	321
20 000 bis unter 50 000	354	351	359	351	335	318	322	353	359	365	375
50 000 bis unter 100 000	305	332	333	325	364	365	366	370	-	-	-
100 000 bis unter 200 000	-	-	-	-	-	-	-	-	-	-	-
<b>Kreisfreie Städte</b>											
Dessau-Roßlau, Stadt	432	433	421	415	428	433	438	439	443	450	450
Halle (Saale), Stadt	450	450	450	450	450	450	450	450	450	450	450
Magdeburg, Landeshauptstadt	450	450	450	450	450	450	450	450	450	450	450
<b>Gemeinden je Landkreis</b>											
Altmarkkreis Salzwedel	309	316	314	325	320	323	319	319	334	347	350
Anhalt-Bitterfeld	303	330	332	317	305	259	270	338	327	332	365
Börde	313	304	308	307	308	310	314	307	313	315	318
Burgenlandkreis	321	330	262	266	263	276	282	280	286	332	328
Harz	373	375	374	366	377	365	361	364	361	367	382
Jerichower Land	329	322	335	333	339	338	336	334	325	333	334
Mansfeld-Südharz	332	332	333	330	333	335	338	332	330	343	341
Saalekreis	306	309	310	239	236	258	271	311	318	311	312
Salzlandkreis	333	316	335	340	354	335	341	333	345	357	357
Stendal	338	334	335	337	338	349	351	350	354	353	356
Wittenberg	331	330	330	343	350	350	354	357	350	348	359
<b>Kreisfreie Städte zusammen</b>	<b>448</b>	<b>447</b>	<b>445</b>	<b>443</b>	<b>447</b>	<b>448</b>	<b>448</b>	<b>449</b>	<b>449</b>	<b>450</b>	<b>450</b>
<b>Kreisangehörige Gemeinden zusammen</b>	<b>324</b>	<b>324</b>	<b>316</b>	<b>294</b>	<b>293</b>	<b>300</b>	<b>308</b>	<b>322</b>	<b>325</b>	<b>334</b>	<b>341</b>
<b>Sachsen-Anhalt insgesamt</b>	<b>346</b>	<b>343</b>	<b>338</b>	<b>315</b>	<b>314</b>	<b>323</b>	<b>333</b>	<b>348</b>	<b>350</b>	<b>357</b>	<b>361</b>

**8. Hebesätze kreisangehörige Gemeinden 2002 bis 2012**  
**8.1. Grundsteuer A**

Altmarkkreis Salzwedel

Amtlicher Gemeinde- schlüssel	Kreisangehörige Gemeinde	Hebesatz Grundsteuer A										
		2002	2003	2004	2005	2006	2007	2008	2009	2010	2011	2012
		Prozent										
15081026	Apenburg-Winterfeld, Flecken	247*	251*	248*	270*	274*	271*	272*	268*	275*	300	300
15081030	Arendsee (Altmark), Stadt	246*	246*	245*	246*	247*	248*	248*	248*	248*	263*	262*
15081045	Beetzendorf	285*	285*	290*	290*	290*	290*	291*	288*	292*	291*	290*
15081095	Dähre	228*	230*	230*	229*	231*	230*	231*	229*	220	220	300
15081105	Diesdorf, Flecken	241*	242*	242*	242*	242*	242*	242*	242*	240	240	291*
15081135	Gardelegen, Hansestadt	297*	298*	297*	300*	299*	300*	300*	299*	305*	316*	326*
15081225	Jübar	284*	281*	280*	284*	282*	284*	283*	285*	282*	284*	300
15081240	Kalbe (Milde), Stadt	299*	300*	301*	304*	297*	295*	298*	297*	297*	296*	301*
15081280	Klötze, Stadt	271*	274*	273*	273*	272*	275*	274*	274*	273*	300	300
15081290	Kuhfelde	225*	225*	225*	226*	226*	224*	226*	226*	230	230	230
15081440	Rohrberg	300	300	300	300	300	300	300	300	300	300	300
15081455	Salzwedel, Hansestadt	239*	237*	241*	242*	241*	242*	245*	248*	256*	260	260
15081545	Wallstawe	206*	207*	205*	206*	207*	207*	207*	200	200	200	200

\* Hier wurde ein gewogener Durchschnittsbesatz gebildet. Gründe sind die Anpassung des Gebietsstandes auf den 31.12.2012 oder die Festlegung unterschiedlicher Hebesätze für Gemeindeteile, zumeist nach Änderungen in der Gebietsstruktur.

**Noch 8. Hebesätze kreisangehörige Gemeinden 2002 bis 2012**  
**Noch 8.1. Grundsteuer A**

Landkreis Anhalt-Bitterfeld

Amtlicher Gemeinde- schlüssel	Kreisangehörige Gemeinde	Hebesatz Grundsteuer A										
		2002	2003	2004	2005	2006	2007	2008	2009	2010	2011	2012
		Prozent										
15082005	Aken (Elbe), Stadt	300	300	300	300	300	300	300	300	300	300	450
15082015	Bitterfeld-Wolfen, Stadt	272*	277*	280*	283*	283*	285*	287*	286*	287*	287*	300
15082180	Köthen (Anhalt), Stadt	255*	252*	257*	262*	262*	262*	262*	278	295	295	295
15082241	Muldestausee	274*	280*	281*	288*	283*	284*	284*	284*	284*	284*	284*
15082256	Osternienburger Land	313*	313*	308*	345*	347*	346*	348*	348*	348*	348*	348*
15082301	Raguhn-Jeßnitz, Stadt	243*	271*	277*	280*	281*	278*	278*	278*	278*	278*	278*
15082340	Sandersdorf-Brehna, Stadt	270*	282*	281*	283*	285*	285*	286*	286*	295*	290*	297*
15082377	Südliches Anhalt, Stadt	287*	295*	298*	299*	304*	307*	323*	326*	326*	350	350
15082430	Zerbst/Anhalt, Stadt	291*	293*	302*	300*	302*	303*	303*	303*	304*	304*	304*
15082440	Zörbig, Stadt	243*	268*	273*	267*	266*	267*	268*	270	290	290	325

\* Hier wurde ein gewogener Durchschnittshebesatz gebildet. Gründe sind die Anpassung des Gebietsstandes auf den 31.12.2012 oder die Festlegung unterschiedlicher Hebesätze für Gemeindeteile, zumeist nach Änderungen in der Gebietsstruktur.

**Noch 8. Hebesätze kreisangehörige Gemeinden 2002 bis 2012**  
**Noch 8.1. Grundsteuer A**

Landkreis Börde

Amtlicher Gemeinde- schlüssel	Kreisangehörige Gemeinde	Hebesatz Grundsteuer A										
		2002	2003	2004	2005	2006	2007	2008	2009	2010	2011	2012
		Prozent										
15083020	Altenhausen	243*	238*	240*	255*	250*	251*	251*	250*	251*	249*	300
15083025	Am Großen Bruch	387*	383*	386*	366*	367*	365*	371*	364*	372*	374*	369*
15083030	Angern	232*	234*	269*	271*	275*	273*	275*	276*	265	265	265
15083035	Ausleben	245	245	250	250	250	300	300	300	300	300	350
15083040	Barleben	318*	328*	317*	315*	300	300	300	300	300	300	300
15083060	Beendorf	300	300	300	300	300	300	300	330	330	330	330
15083115	Bülstringen	284*	262*	272*	268*	283*	284*	277*	282*	280*	284*	279*
15083120	Burgstall	253*	257*	261*	232*	264*	256*	255*	256*	256	256	256
15083125	Calvörde	201*	217*	229*	237*	234*	239*	237*	233*	242*	236*	232*
15083130	Colbitz	320	320	320	320	320	320	320	320	320	320	320
15083190	Eilsleben	302*	307*	304*	305*	306*	312*	312*	310*	312*	350	350
15083205	Erxleben	282*	292*	283*	282*	285*	313*	315*	315*	250	250	250
15083230	Flechtingen	253*	254*	256*	258*	279*	277*	284*	285*	288*	290	290
15083245	Gröningen, Stadt	350	350	350	350	350	350	350	350	350	350	350
15083270	Haldensleben, Stadt	250	250	260	260	260	260	260	260	260	260	260
15083275	Harbke	280	280	300	300	300	300	300	300	300	300	300
15083298	Hohe Börde	261*	264*	261*	261*	265*	273*	273*	276*	278*	284*	285*
15083320	Hötensleben	291*	291*	291*	291*	292*	294*	294*	295*	310	310	310
15083323	Ingersleben	222*	220*	221*	223*	221*	221*	221*	220*	250	250	250
15083355	Kroppenstedt, Stadt	325	325	325	325	325	325	325	325	325	325	325
15083361	Loitsche-Heinrichsberg	264*	270*	270*	271*	272*	270*	272*	272*	271	271	271
15083390	Niedere Börde	300	300	300	300	300	300	300	300	300	300	300
15083411	Oebisfelde-Weferlingen, Stadt	309*	327*	324*	327*	327*	327*	330*	330*	318*	318*	318*
15083415	Oschersleben (Bode), Stadt	289*	301*	285*	285*	286*	308*	329*	325*	344*	350	350
15083440	Rogätz	260	260	280	280	280	280	280	280	280	280	280
15083485	Sommersdorf	292*	291*	291*	290*	288*	287*	289*	289*	291*	290*	287*
15083490	Sülzetal	250	250	250	250	250	250	250	250	250	250	270
15083495	Süplingen	250	250	250	250	300	300	300	300	300	300	300
15083505	Ummendorf	280	280	280	280	280	280	280	280	300	300	300
15083515	Völpke	255	300	300	300	300	300	300	300	300	300	300
15083531	Wanzleben-Börde, Stadt	304*	307*	312*	320*	321*	337*	343*	336*	337*	336*	400
15083535	Wefensleben	320	320	320	320	320	320	320	320	320	320	320
15083557	Westheide	294*	295*	295*	295*	294*	294*	294*	291*	296*	298*	300
15083565	Wolmirstedt, Stadt	290*	296*	296*	305*	301*	305*	303*	303*	302*	305*	302*
15083580	Zielitz	266	266	266	266	266	266	266	266	266	266	266

\* Hier wurde ein gewogener Durchschnittshebesatz gebildet. Gründe sind die Anpassung des Gebietsstandes auf den 31.12.2012 oder die Festlegung unterschiedlicher Hebesätze für Gemeindeteile, zumeist nach Änderungen in der Gebietsstruktur.

**Noch 8. Hebesätze kreisangehörige Gemeinden 2002 bis 2012**  
**Noch 8.1. Grundsteuer A**

Burgenlandkreis

Amtlicher Gemeinde- schlüssel	Kreisangehörige Gemeinde	Hebesatz Grundsteuer A										
		2002	2003	2004	2005	2006	2007	2008	2009	2010	2011	2012
		Prozent										
15084012	An der Poststraße	300	300	300	300	300	300	300	300	300	300	300
15084013	Meineweh	300	300	300	300	306*	305*	305*	305*	305*	300	336
15084015	Bad Bibra, Stadt	300	300	300	318*	318*	316*	318*	300	300	300	300
15084025	Balgstädt	310*	311*	305*	313*	307*	318*	302*	309*	300	250	250
15084115	Droyßig	300	300	300	300	300	300	300	300	300	300	300
15084125	Eckartsberga, Stadt	300	300	300	300	300	300	300	300	300	300	300
15084130	Elsteraue	274*	276*	276*	277*	280	280	280	280	280	300	300
15084132	Finne	300	300	300	300	300	300	300	300	300	300	300
15084133	Finneland	300	300	300	300	300	300	300	300	300	300	300
15084135	Freyburg (Unstrut), Stadt	292*	293*	293*	293*	292*	296*	296*	297*	297*	297*	298*
15084150	Gleina	297*	297*	297*	297*	295*	296*	297*	298*	297*	296*	297*
15084170	Goseck	250	250	250	250	250	250	250	250	250	250	280
15084207	Gutenborn	300	300	300	300	300	300	300	300	300	300	300
15084235	Hohemölsen, Stadt	300	302*	302*	302*	302*	302*	302*	302*	300*	301*	380
15084246	Kaiserpfalz	300	300	300	300	300	300	300	300	300	300	300
15084250	Karsdorf	250	250	250	250	300	300	300	300	300	300	300
15084275	Kretzschau	228*	230*	231*	232*	232*	228*	230*	200	200	200	200
15084282	Lanitz-Hassel-Tal	300	300	300	300	300	300	300	300	300	300	300
15084285	Laucha an der Unstrut, Stadt	300	300	300	300	300	300	300	300	300	300	300
15084315	Lützen, Stadt	255*	263*	264*	269*	272*	267*	288*	298*	296*	291*	291*
15084335	Mertendorf	316*	331*	323*	324*	333*	335*	333*	333*	333*	350	350
15084341	Molauer Land	306*	306*	306*	307*	307*	314*	314*	314*	314*	310*	314*
15084355	Naumburg (Saale), Stadt	295*	295*	293*	302*	303*	303*	304*	303*	304*	306*	303*
15084360	Nebra (Unstrut), Stadt	287*	286*	285*	288*	285*	337*	340*	348*	331*	385*	355*
15084375	Osterfeld, Stadt	300	300	300	300	303*	321*	320*	320*	321*	319*	333*
15084442	Schnaudertal	300	300	300	300	300	300	300	300	300	300	300
15084445	Schönburg	300	300	300	300	300	300	300	300	300	395	395
15084470	Stößen, Stadt	300	300	300	350	350	350	350	350	350	425	425
15084490	Teuchern, Stadt	243*	275*	298*	303*	303*	305*	335*	318*	323*	333*	450
15084550	Weißenfels, Stadt	256*	261*	261*	261*	260*	260*	260*	266*	265*	268*	268*
15084560	Wethau	325*	330*	336*	336*	336*	335*	339*	335*	335*	390	390
15084565	Wetterzeube	263*	269*	297*	318*	314*	323*	320*	300	300	300	300
15084590	Zeitz, Stadt	262*	260*	260*	262*	264*	263*	262*	266*	251*	290*	289*

\* Hier wurde ein gewogener Durchschnittshebesatz gebildet. Gründe sind die Anpassung des Gebietsstandes auf den 31.12.2012 oder die Festlegung unterschiedlicher Hebesätze für Gemeindeteile, zumeist nach Änderungen in der Gebietsstruktur.

**Noch 8. Hebesätze kreisangehörige Gemeinden 2002 bis 2012**  
**Noch 8.1. Grundsteuer A**

Landkreis Harz

Amtlicher Gemeinde- schlüssel	Kreisangehörige Gemeinde	Hebesatz Grundsteuer A										
		2002	2003	2004	2005	2006	2007	2008	2009	2010	2011	2012
		Prozent										
15085040	Ballenstedt, Stadt	319*	320*	324*	321*	326*	325*	341*	346*	352*	345*	348*
15085055	Blankenburg (Harz), Stadt	285*	282*	287*	287*	290*	286*	285*	286*	282*	286*	284*
15085090	Ditfurt	265	265	300	300	300	300	300	300	300	300	300
15085110	Falkenstein/Harz, Stadt	290	290	320	320	320	320	320	320	320	320	320
15085125	Groß Quenstedt	400	400	400	400	400	400	400	400	400	400	400
15085135	Halberstadt, Stadt	313*	312*	316*	324*	328*	326*	354*	358*	359*	361*	361*
15085140	Harsleben	400	400	400	400	400	400	400	400	400	400	400
15085145	Harzgerode, Stadt	246*	250	253*	253*	258*	266*	268*	269*	268*	267*	300
15085160	Hedersleben	250	250	250	350	250	250	250	250	250	250	250
15085185	Huy	382*	400	400	400	400	400	400	400	400	400	400
15085190	Ilseburg (Harz), Stadt	260*	300	300	300	300	300	300	300	300	300	300
15085227	Nordharz	287*	288*	288*	288*	300	300	300	300	300	300	300
15085228	Oberharz am Brocken, Stadt	314*	316*	315*	318*	319*	325*	320*	350	350	350	350
15085230	Osterwieck, Stadt	293*	309*	322*	332*	331*	331*	330*	328*	332*	400	400
15085235	Quedlinburg, Stadt	306*	308*	307*	308*	313*	310*	313*	310*	360*	380	380
15085285	Schwanebeck, Stadt	300	300	300	300	300	300	300	300	323*	322*	320*
15085287	Selke-Aue	252*	252*	292*	294*	277*	314*	322*	315*	316*	316*	315*
15085330	Thale, Stadt	247*	246*	255*	266*	263*	271*	270*	271*	271*	343*	341*
15085365	Wegeleben, Stadt	412*	400	400	400	400	400	400	400	400	400	400
15085370	Wernigerode, Stadt	289*	287*	288*	288*	288*	292*	289*	289*	280	280	280

\* Hier wurde ein gewogener Durchschnittshebesatz gebildet. Gründe sind die Anpassung des Gebietsstandes auf den 31.12.2012 oder die Festlegung unterschiedlicher Hebesätze für Gemeindeteile, zumeist nach Änderungen in der Gebietsstruktur.

**Noch 8. Hebesätze kreisangehörige Gemeinden 2002 bis 2012**  
**Noch 8.1. Grundsteuer A**

Landkreis Jerichower Land

Amtlicher Gemeinde- schlüssel	Kreisangehörige Gemeinde	Hebesatz Grundsteuer A										
		2002	2003	2004	2005	2006	2007	2008	2009	2010	2011	2012
		Prozent										
15086005	Biederitz	281*	281*	283*	282*	283*	290*	289*	289*	289*	289*	289*
15086015	Burg, Stadt	241*	242*	241*	253*	253*	253*	253*	300	300	300	300
15086035	Elbe-Parey	276*	274*	274*	274*	276*	300	300	300	300	300	300
15086040	Genthin, Stadt	287*	286*	292*	299*	300	300	300	300	300	300	300
15086055	Gommern, Stadt	284*	293*	312*	314*	320*	312*	368*	364*	311	311	311
15086080	Jerichow, Stadt	253*	254*	254*	254*	255*	254*	254*	255*	258*	260	260
15086140	Möckern, Stadt	285*	248*	252*	251*	272*	272*	272*	268*	255*	251*	251*
15086145	Möser	256*	262*	270*	278*	269*	270*	273*	274*	274*	275*	274*

\* Hier wurde ein gewogener Durchschnittshebesatz gebildet. Gründe sind die Anpassung des Gebietsstandes auf den 31.12.2012 oder die Festlegung unterschiedlicher Hebesätze für Gemeindeteile, zumeist nach Änderungen in der Gebietsstruktur.



**Noch 8. Hebesätze kreisangehörige Gemeinden 2002 bis 2012**  
**Noch 8.1. Grundsteuer A**

Landkreis Mansfeld-Südharz

Amtlicher Gemeinde- schlüssel	Kreisangehörige Gemeinde	Hebesatz Grundsteuer A										
		2002	2003	2004	2005	2006	2007	2008	2009	2010	2011	2012
		Prozent										
15087010	Ahlsdorf	320	320	320	320	320	320	320	320	320	320	320
15087015	Allstedt, Stadt	301*	304*	304*	304*	317*	324*	322*	323*	321*	325*	324*
15087031	Arnstein, Stadt	289*	291*	294*	297*	297*	295*	301*	300*	315*	330	340
15087045	Benndorf	250	250	280	280	280	280	280	280	280	280	280
15087055	Berga	220	220	220	300	300	300	300	300	300	300	300
15087070	Blankenheim	400	400	400	400	400	400	400	400	400	400	400
15087075	Bornstedt	270	270	270	270	270	270	270	270	270	320	320
15087101	Brücken-Hackpüffel	300	300	300	300	300	300	300	300	300	300	300
15087125	Edersleben	500	500	500	500	500	500	500	500	500	500	500
15087130	Eisleben, Lutherstadt	286*	297*	295*	298*	297*	298*	300*	299*	300*	303*	305*
15087165	Gerbstedt, Stadt	307*	314*	318*	318*	317*	317*	317*	317*	316*	315*	315*
15087205	Helbra	320	320	320	320	320	320	320	320	320	320	320
15087210	Hergisdorf	320	320	320	320	320	320	320	320	320	320	320
15087220	Hettstedt, Stadt	272*	304*	310*	308*	311*	304*	309*	311*	341*	380	380
15087250	Kelbra (Kyffhäuser), Stadt	300	300	300	300	300	300	300	300	300	300	300
15087260	Klostermansfeld	230	250	250	250	250	250	250	250	350	350	350
15087275	Mansfeld, Stadt	261*	269*	268*	270*	269*	297*	301*	301*	301*	302*	298*
15087370	Sangerhausen, Stadt	295*	330*	307*	315*	311*	316*	317*	314*	318*	310*	400
15087386	Seegebiet Mansfelder Land	284*	286*	286*	293*	289*	291*	290*	289*	290*	291*	290*
15087412	Südharz	301*	304*	304*	304*	304*	308*	308*	307*	304*	305*	305*
15087440	Wallhausen	322*	323*	319*	321*	320*	320*	319*	321*	300	300	300
15087470	Wimmelburg	260	260	260	260	260	300	300	300	300	300	300

\* Hier wurde ein gewogener Durchschnittsbesatz gebildet. Gründe sind die Anpassung des Gebietsstandes auf den 31.12.2012 oder die Festlegung unterschiedlicher Hebesätze für Gemeindeteile, zumeist nach Änderungen in der Gebietsstruktur.

**Noch 8. Hebesätze kreisangehörige Gemeinden 2002 bis 2012**  
**Noch 8.1. Grundsteuer A**

Saalekreis

Amtlicher Gemeinde- schlüssel	Kreisangehörige Gemeinde	Hebesatz Grundsteuer A										
		2002	2003	2004	2005	2006	2007	2008	2009	2010	2011	2012
		Prozent										
15088020	Bad Dürrenberg, Stadt	250	250	250	272*	281*	281*	280*	281*	281*	281*	281*
15088025	Bad Lauchstädt, Goethestadt	277*	277*	285*	294*	294*	294*	294*	300	300	300	300
15088030	Barnstädt	290	290	290	290	290	290	290	290	290	290	290
15088065	Braunsbedra, Stadt	216*	216*	225*	219*	220*	221*	221*	221*	210	210	210
15088100	Farnstädt	317*	318*	318*	320*	319*	314*	316*	317*	300	300	300
15088150	Kabelsketal	236*	248*	200	200	200	200	200	200	200	200	220
15088195	Landsberg, Stadt	256*	277*	279*	278*	297*	308*	308*	310*	306*	298*	300*
15088205	Leuna, Stadt	236*	236*	241*	242*	239*	228*	253*	247*	245*	243*	226*
15088216	Wettin-Löbejün, Stadt	284*	281*	285*	283*	297*	301*	301*	301*	301*	302*	302*
15088220	Merseburg, Stadt	300	300	300	300	300	300	300	300	300	300	300
15088235	Mücheln (Geiseltal), Stadt	277*	276*	287*	287*	287*	287*	287*	297*	297*	297*	297*
15088250	Nemsdorf-Göhrendorf	290	290	290	290	290	290	290	290	290	290	290
15088265	Obhausen	293*	293*	293*	293*	293*	293*	293*	293*	290	290	290
15088295	Petersberg	253*	257*	259*	263*	291*	294*	295*	294*	290*	290*	290*
15088305	Querfurt, Stadt	286*	285*	260	260	260	260	260	260	260	300	300
15088319	Salzatal	217*	223*	252*	261*	261*	262*	263*	261*	261*	260*	261*
15088330	Schkopau	242*	244*	246*	206*	199*	205*	205*	205*	205*	205*	207*
15088340	Schraplau, Stadt	300	300	300	300	300	300	300	300	300	300	300
15088355	Steigra	250*	242*	241*	242*	242*	246*	244*	243*	250	250	290
15088365	Teutschenthal	261*	261*	264*	260*	267*	267*	267*	267*	267*	269*	285

\* Hier wurde ein gewogener Durchschnittsbesatz gebildet. Gründe sind die Anpassung des Gebietsstandes auf den 31.12.2012 oder die Festlegung unterschiedlicher Hebesätze für Gemeindeteile, zumeist nach Änderungen in der Gebietsstruktur.

**Noch 8. Hebesätze kreisangehörige Gemeinden 2002 bis 2012**  
**Noch 8.1. Grundsteuer A**

Salzlandkreis

Amtlicher Gemeinde- schlüssel	Kreisangehörige Gemeinde	Hebesatz Grundsteuer A										
		2002	2003	2004	2005	2006	2007	2008	2009	2010	2011	2012
		Prozent										
15089005	Alsleben (Saale), Stadt	300	300	300	300	300	300	300	300	300	300	310
15089015	Aschersleben, Stadt	282*	283*	283*	283*	280*	282*	283*	288*	289*	291*	291*
15089026	Barby, Stadt	289*	295*	294*	298*	298*	297*	298*	296*	298*	350	350
15089030	Bernburg (Saale), Stadt	273*	281*	284*	281*	283*	286*	283*	291*	275	275	300
15089041	Bördeau	280	280	280	280	280	280	283*	282*	283*	293	295
15089042	Bördeland	277*	283*	283*	282*	287*	297*	294*	300	300	300	300
15089043	Börde-Hakel	268*	267*	267*	291*	297*	301*	300*	300*	300*	295	295
15089045	Borne	280	280	280	280	280	280	280	290	290	293	295
15089055	Calbe (Saale), Stadt	250	250	275	275	283	283	283	283	293	293	294
15089075	Egeln, Stadt	280	280	280	310	310	310	310	310	380	310	310
15089130	Giersleben	280	280	300	300	300	300	300	300	300	300	300
15089165	Güsten, Stadt	252*	293*	312*	313*	326*	326*	326*	326*	327*	327*	350
15089175	Hecklingen, Stadt	272*	274*	272*	272*	300	300	300	300	300	300	300
15089185	Ilberstedt	265	280	280	280	300	300	300	300	300	300	300
15089195	Könnern, Stadt	285*	290*	291*	288*	288*	288*	295*	295*	295*	295*	300
15089235	Nienburg (Saale), Stadt	270	274*	274*	274*	274*	275*	279*	279*	279*	279*	294
15089245	Plötzkau	300	300	300	300	300	300	300	300	300	300	300
15089305	Schönebeck (Elbe), Stadt	248*	248*	248*	280*	280*	281*	279*	280*	281*	279*	281*
15089307	Seeland, Stadt	263*	257*	278*	281*	281*	281*	281*	281*	281*	300	300
15089310	Staßfurt, Stadt	276*	279*	280*	280*	280*	284*	283*	284*	285*	285*	284*
15089365	Wolmirsleben	261	261	261	280	280	280	280	290	290	293	295

\* Hier wurde ein gewogener Durchschnittsbesatz gebildet. Gründe sind die Anpassung des Gebietsstandes auf den 31.12.2012 oder die Festlegung unterschiedlicher Hebesätze für Gemeindeteile, zumeist nach Änderungen in der Gebietsstruktur.

**Noch 8. Hebesätze kreisangehörige Gemeinden 2002 bis 2012**  
**Noch 8.1. Grundsteuer A**

Landkreis Stendal

Amtlicher Gemeinde- schlüssel	Kreisangehörige Gemeinde	Hebesatz Grundsteuer A										
		2002	2003	2004	2005	2006	2007	2008	2009	2010	2011	2012
		Prozent										
15090003	Aland	217*	217*	216*	225*	217*	215*	224*	207*	216*	200	200
15090007	Altmärkische Höhe	200	200	200	200	200	200	200	200	200	225	225
15090008	Altmärkische Wische	214*	215*	215*	234*	236*	238*	220*	224*	200	200	225
15090010	Arneburg, Stadt	224*	224*	224*	226*	225*	290*	292*	291*	293*	295*	293*
15090070	Bismark (Altmark), Stadt	292*	294*	294*	294*	293*	292*	292*	291*	294*	295*	295*
15090135	Eichstedt (Altmark)	235*	234*	232*	234*	240*	238*	238*	230*	241*	250	250
15090180	Goldbeck	261*	260*	259*	269*	269*	272*	271*	271*	285*	300	320
15090220	Hassel	211*	211*	209*	212*	210*	213*	211*	210*	211*	225	225
15090225	Havelberg, Hansestadt	306*	305*	305*	306*	304*	304*	305*	305*	330	330	330
15090245	Hohenberg-Krusemark	210*	211*	212*	210*	211*	211*	209*	211*	217*	220	220
15090270	Iden	224*	224*	223*	224*	224*	224*	224*	224*	223*	220	220
15090285	Kamern	260*	259*	272*	271*	269*	272*	272*	272*	273*	273*	272*
15090310	Klietz	273*	273*	274*	275*	275*	276*	275*	276*	275*	320	320
15090415	Osterburg (Altmark), Hansestadt	270*	270*	274*	268*	271*	270*	276*	275*	283*	282*	300
15090435	Rochau	256*	256*	258*	256*	256*	256*	256*	256*	256*	300	300
15090445	Sandau (Elbe), Stadt	350	350	350	350	350	350	350	350	350	350	350
15090485	Schollene	200	200	250	250	250	250	250	250	250	300	300
15090500	Schönhausen (Elbe)	243*	234*	247*	243*	237*	235*	239*	241*	241*	270	270
15090520	Seehausen (Altmark), Hansestadt	210*	212*	211*	215*	232*	232*	226*	224*	226*	232*	266*
15090535	Stendal, Hansestadt	320*	320*	317*	323*	321*	322*	316*	312*	312*	301*	301*
15090546	Tangerhütte, Stadt	208*	210*	211*	209*	208*	213*	210*	211*	210*	210*	210*
15090550	Tangermünde, Stadt	221*	227*	230*	228*	228*	229*	230*	228*	226*	226*	247*
15090610	Werben (Elbe), Hansestadt	225*	224*	224*	239*	241*	245*	246*	246*	245*	260	260
15090631	Wust-Fischbeck	243*	243*	244*	244*	241*	243*	244*	243*	243*	243*	243*
15090635	Zehrental	232*	231*	230*	228*	231*	233*	239*	233*	200	200	200

\* Hier wurde ein gewogener Durchschnittsbesatz gebildet. Gründe sind die Anpassung des Gebietsstandes auf den 31.12.2012 oder die Festlegung unterschiedlicher Hebesätze für Gemeindeteile, zumeist nach Änderungen in der Gebietsstruktur.

**Noch 8. Hebesätze kreisangehörige Gemeinden 2002 bis 2012**  
**Noch 8.1. Grundsteuer A**

Landkreis Wittenberg

Amtlicher Gemeinde- schlüssel	Kreisangehörige Gemeinde	Hebesatz Grundsteuer A										
		2002	2003	2004	2005	2006	2007	2008	2009	2010	2011	2012
		Prozent										
15091010	Annaburg, Stadt	220*	223*	233*	233*	233*	245*	245*	245*	245*	260	260
15091020	Bad Schmiedeberg, Stadt	247*	251*	251*	256*	264*	267*	268*	268*	268*	269*	269*
15091060	Coswig (Anhalt), Stadt	296*	315*	311*	311*	311*	313*	313*	302*	306*	300*	293*
15091110	Gräfenhainichen, Stadt	242*	244*	247*	239*	244*	249*	251*	250*	249*	250*	254*
15091145	Jessen (Elster), Stadt	234*	234*	240*	246*	263*	265*	278*	283*	283*	282*	282*
15091160	Kemberg, Stadt	274*	276*	277*	276*	283*	283*	286*	286*	286*	286*	286*
15091241	Oranienbaum-Wörlitz, Stadt	290*	291*	321*	325*	327*	334*	333*	333*	334*	335*	350
15091375	Wittenberg, Lutherstadt	233*	242*	243*	252*	254*	282*	276*	277*	275*	276*	276*
15091391	Zahna-Elster, Stadt	216*	216*	218*	241*	250*	258*	257*	258*	258*	257*	256*

\* Hier wurde ein gewogener Durchschnittshebesatz gebildet. Gründe sind die Anpassung des Gebietsstandes auf den 31.12.2012 oder die Festlegung unterschiedlicher Hebesätze für Gemeindeteile, zumeist nach Änderungen in der Gebietsstruktur.

**Noch 8. Hebesätze kreisangehörige Gemeinden 2002 bis 2012**  
**8.2. Grundsteuer B**

Altmarkkreis Salzwedel

Amtlicher Gemeinde- schlüssel	Kreisangehörige Gemeinde	Hebesatz Grundsteuer B										
		2002	2003	2004	2005	2006	2007	2008	2009	2010	2011	2012
		Prozent										
15081026	Apenburg-Winterfeld, Flecken	306*	307*	305*	307*	306*	307*	307*	307*	307*	300	300
15081030	Arendsee (Altmark), Stadt	335*	335*	339*	337*	340*	340*	342*	342*	342*	352*	352*
15081045	Beetzendorf	305*	306*	306*	306*	306*	305*	306*	305*	306*	306*	306*
15081095	Dähre	317*	318*	317*	317*	316*	317*	318*	317*	300	300	300
15081105	Diesdorf, Flecken	317*	317*	317*	317*	317*	316*	317*	317*	317*	319*	319*
15081135	Gardelegen, Hansestadt	306*	317*	317*	319*	319*	319*	318*	318*	339*	348*	358*
15081225	Jübar	300	300	300	300	300	300	300	300	300	300	300
15081240	Kalbe (Milde), Stadt	337*	347*	346*	347*	341*	341*	339*	340*	342*	339*	341*
15081280	Klötze, Stadt	314*	314*	327*	326*	326*	326*	295*	296*	296*	300	300
15081290	Kuhfelde	301*	301*	301*	301*	301*	301*	302*	301*	300	300	300
15081440	Rohrberg	300	300	300	300	300	300	300	300	300	300	300
15081455	Salzwedel, Hansestadt	340*	340*	340*	348*	347*	347*	349*	341*	348*	350	350
15081545	Wallstawe	300	300	300	300	300	300	300	300	300	300	300

\* Hier wurde ein gewogener Durchschnittsbesatz gebildet. Gründe sind die Anpassung des Gebietsstandes auf den 31.12.2012 oder die Festlegung unterschiedlicher Hebesätze für Gemeindeteile, zumeist nach Änderungen in der Gebietsstruktur.

**Noch 8. Hebesätze kreisangehörige Gemeinden 2002 bis 2012**  
**Noch 8.2. Grundsteuer B**

Landkreis Anhalt-Bitterfeld

Amtlicher Gemeinde- schlüssel	Kreisangehörige Gemeinde	Hebesatz Grundsteuer B										
		2002	2003	2004	2005	2006	2007	2008	2009	2010	2011	2012
		Prozent										
15082005	Aken (Elbe), Stadt	400	400	400	400	400	400	400	400	400	400	422
15082015	Bitterfeld-Wolfen, Stadt	361*	364*	364*	362*	362*	353*	350*	349*	345*	348*	380
15082180	Köthen (Anhalt), Stadt	367*	368*	367*	367*	372*	382*	381*	385	395	395	395
15082241	Muldestausee	322*	339*	343*	346*	346*	347*	348*	348*	347*	347*	345*
15082256	Osternienburger Land	347*	346*	351*	352*	364*	364*	375*	380*	380*	380*	380*
15082301	Raguhn-Jeßnitz, Stadt	311*	330*	335*	337*	337*	337*	336*	336*	336*	336*	337*
15082340	Sandersdorf-Brehna, Stadt	327*	333*	334*	334*	334*	335*	337*	335*	337*	339*	337*
15082377	Südliches Anhalt, Stadt	331*	338*	337*	348*	350*	357*	372*	375*	375*	400	400
15082430	Zerbst/Anhalt, Stadt	341*	341*	345*	344*	344*	345*	345*	345*	342*	346*	346*
15082440	Zörbig, Stadt	315*	328*	337*	330*	330*	329*	330*	330	350	350	375

\* Hier wurde ein gewogener Durchschnittshebesatz gebildet. Gründe sind die Anpassung des Gebietsstandes auf den 31.12.2012 oder die Festlegung unterschiedlicher Hebesätze für Gemeindeteile, zumeist nach Änderungen in der Gebietsstruktur.

**Noch 8. Hebesätze kreisangehörige Gemeinden 2002 bis 2012**  
**Noch 8.2. Grundsteuer B**

Landkreis Börde

Amtlicher Gemeinde- schlüssel	Kreisangehörige Gemeinde	Hebesatz Grundsteuer B										
		2002	2003	2004	2005	2006	2007	2008	2009	2010	2011	2012
		Prozent										
15083020	Altenhausen	328*	341*	336*	359*	357*	357*	353*	357*	357*	356*	400
15083025	Am Großen Bruch	418*	417*	418*	422*	422*	421*	421*	422*	421*	421*	421*
15083030	Angern	307*	309*	331*	331*	335*	335*	335*	336*	336	336	336
15083035	Ausleben	375	375	390	390	390	390	390	390	390	390	430
15083040	Barleben	305*	305*	306*	300	300	300	300	300	350	250	300
15083060	Beendorf	300	300	300	300	300	300	300	330	330	330	330
15083115	Bülstringen	300	300	300	300	300	300	300	300	300	300	300
15083120	Burgstall	314*	313*	325*	324*	326*	331*	332*	332*	333	333	350
15083125	Calvörde	301*	320*	322*	324*	324*	323*	325*	324*	325*	325*	324*
15083130	Colbitz	320	320	320	320	345	345	345	345	345	353	349
15083190	Eilsleben	311*	312*	313*	318*	319*	318*	317*	318*	317*	350	350
15083205	Erxleben	345*	347*	346*	346*	346*	355*	356*	355*	350	350	350
15083230	Flechtingen	301*	301*	301*	301*	338*	337*	348*	348*	348*	350	350
15083245	Gröningen, Stadt	367*	367*	370	370	370	370	370	370	370	370	370
15083270	Haldensleben, Stadt	330	350	360	360	360	360	360	360	360	360	360
15083275	Harbke	380	380	390	390	390	390	390	390	390	390	390
15083298	Hohe Börde	330*	330*	332*	337*	339*	342*	345*	349*	349*	353*	356*
15083320	Hötensleben	346*	347*	347*	347*	347*	352*	352*	352*	354*	353*	350
15083323	Ingersleben	312*	312*	311*	312*	311*	313*	313*	313*	350	350	350
15083355	Kroppenstedt, Stadt	325	325	325	325	325	325	325	325	325	325	325
15083361	Loitsche-Heinrichsberg	325*	326*	326*	326*	326*	326*	330*	330*	265	200	100
15083390	Niedere Börde	349*	357*	355*	356*	350	350	350	350	350	375	375
15083411	Oebisfelde-Weferlingen, Stadt	314*	334*	334*	334*	334*	334*	335*	334*	319*	320*	320*
15083415	Oschersleben (Bode), Stadt	382*	383*	381*	382*	382*	408*	415*	416*	423*	430	430
15083440	Rogätz	320	320	340	340	340	340	340	340	340	374	374
15083485	Sommersdorf	384*	383*	383*	385*	384*	384*	384*	384*	385*	384*	385*
15083490	Sülzetal	300	300	300	300	300	300	300	300	300	300	310
15083495	Süplingen	300	300	300	300	350	350	350	350	350	350	350
15083505	Ummendorf	300	300	300	300	300	300	300	300	355	355	355
15083515	Völpke	345	400	400	400	400	400	400	400	400	400	400
15083531	Wanzleben-Börde, Stadt	315*	316*	320*	339*	339*	350*	351*	340*	340*	341*	400
15083535	Wefensleben	370	370	370	370	370	370	370	370	370	370	370
15083557	Westheide	320*	327*	327*	334*	340*	348*	347*	347*	350*	352*	354
15083565	Wolmirstedt, Stadt	336*	335*	344*	347*	347*	347*	347*	347*	347*	347*	347*
15083580	Zielitz	327	327	327	327	327	327	327	327	327	327	327

\* Hier wurde ein gewogener Durchschnittshebesatz gebildet. Gründe sind die Anpassung des Gebietsstandes auf den 31.12.2012 oder die Festlegung unterschiedlicher Hebesätze für Gemeindeteile, zumeist nach Änderungen in der Gebietsstruktur.



**Noch 8. Hebesätze kreisangehörige Gemeinden 2002 bis 2012**  
**Noch 8.2. Grundsteuer B**

Burgenlandkreis

Amtlicher Gemeinde- schlüssel	Kreisangehörige Gemeinde	Hebesatz Grundsteuer B										
		2002	2003	2004	2005	2006	2007	2008	2009	2010	2011	2012
		Prozent										
15084012	An der Poststraße	307*	307*	308*	330*	330*	330*	307*	300	300	300	300
15084013	Meineweh	300	300	300	300	300	301*	302*	302*	303*	320	386
15084015	Bad Bibra, Stadt	327*	327*	326*	326*	327*	327*	356*	357*	356*	356*	356*
15084025	Balgstädt	300	300	300	310*	311*	309*	299*	315*	289*	289*	288*
15084115	Droyßig	300	300	300	326*	330	330	330	337*	330	330	380
15084125	Eckartsberga, Stadt	300	300	300	300	300	300	300	300	300	300	300
15084130	Elsteraue	315*	313*	312*	312*	310	310	310	310	310	380	380
15084132	Finne	300	300	300	300	300	300	300	300	300	300	300
15084133	Finneland	300	300	300	300	300	300	300	300	300	300	300
15084135	Freyburg (Unstrut), Stadt	300	300	300	300	301*	364*	365*	365*	365*	365*	365*
15084150	Gleina	316*	316*	316*	316*	316*	317*	317*	317*	316*	316*	316*
15084170	Goseck	300	300	300	300	300	300	300	300	300	300	340
15084207	Gutenborn	361*	361*	361*	362*	362*	362*	363*	400	400	400	400
15084235	Hohemölsen, Stadt	322*	322*	322*	322*	322*	322*	322*	322*	322*	323*	380
15084246	Kaiserpfalz	317*	318*	318*	319*	318*	326*	326*	365*	365*	362*	363*
15084250	Karsdorf	300	300	300	300	300	300	300	376	377	377	377
15084275	Kretzschau	317*	317*	318*	318*	317*	317*	313*	300	300	300	300
15084282	Lanitz-Hassel-Tal	300	300	300	300	300	300	300	316*	314*	314*	315*
15084285	Laucha an der Unstrut, Stadt	316*	316*	316*	316*	318*	327*	330*	355*	350	377	377
15084315	Lützen, Stadt	313*	318*	319*	322*	322*	321*	321*	335*	326*	325*	327*
15084335	Mertendorf	344*	346*	334*	330*	337*	347*	344*	375*	375*	380	380
15084341	Molauer Land	305*	305*	305*	305*	305*	315*	316*	316*	316*	317*	316*
15084355	Naumburg (Saale), Stadt	373*	372*	372*	389*	389*	388*	389*	389*	390*	406*	406*
15084360	Nebra (Unstrut), Stadt	300	300	309*	320	327*	373	373	373	373	373	373
15084375	Osterfeld, Stadt	301*	301*	301*	301*	302*	347*	347*	369*	370*	369*	374*
15084442	Schnaudertal	400	400	400	400	400	400	400	400	400	400	400
15084445	Schönburg	330	330	350	350	350	350	350	400	400	400	400
15084470	Stößen, Stadt	350	350	350	350	350	370	370	376	376	378	378
15084490	Teuchern, Stadt	302*	302*	320*	321*	321*	326*	326*	328*	357*	377	377
15084550	Weißenfels, Stadt	340*	339*	339*	339*	340*	339*	339*	339*	341*	365*	365*
15084560	Wethau	345*	346*	346*	345*	362*	361*	363*	363*	363*	380	380
15084565	Wetterzeube	300	300	300	300	300	300	300	300	300	300	400
15084590	Zeitz, Stadt	307*	367*	367*	367*	367*	368*	367*	369*	369*	394*	394*

\* Hier wurde ein gewogener Durchschnittsbesatz gebildet. Gründe sind die Anpassung des Gebietsstandes auf den 31.12.2012 oder die Festlegung unterschiedlicher Hebesätze für Gemeindeteile, zumeist nach Änderungen in der Gebietsstruktur.

**Noch 8. Hebesätze kreisangehörige Gemeinden 2002 bis 2012**  
**Noch 8.2. Grundsteuer B**

Landkreis Harz

Amtlicher Gemeinde- schlüssel	Kreisangehörige Gemeinde	Hebesatz Grundsteuer B										
		2002	2003	2004	2005	2006	2007	2008	2009	2010	2011	2012
		Prozent										
15085040	Ballenstedt, Stadt	439*	440*	441*	442*	439*	441*	447*	447*	447*	447*	447*
15085055	Blankenburg (Harz), Stadt	367*	368*	367*	368*	368*	368*	370*	370*	370*	369*	369*
15085090	Ditfurt	330	330	380	380	380	380	380	380	380	380	380
15085110	Falkenstein/Harz, Stadt	300	300	325	325	325	325	325	325	325	325	325
15085125	Groß Quenstedt	400	400	400	400	400	400	400	400	400	400	400
15085135	Halberstadt, Stadt	395*	394*	395*	396*	395*	396*	396*	414*	414*	414*	414*
15085140	Harsleben	320	320	320	320	320	320	320	320	320	320	320
15085145	Harzgerode, Stadt	346*	350	351*	351*	354*	354*	355*	355*	354*	354*	380
15085160	Hedersleben	300	300	300	300	300	300	300	300	300	300	300
15085185	Huy	369*	380	380	380	380	380	380	380	380	380	380
15085190	Ilseburg (Harz), Stadt	400	400	400	400	400	400	400	400	400	400	400
15085227	Nordharz	386*	389*	388*	389*	392*	396*	396*	396*	396*	396*	396*
15085228	Oberharz am Brocken, Stadt	368*	368*	368*	371*	389*	389*	389*	397*	396*	397*	397*
15085230	Osterwieck, Stadt	376*	382*	372*	382*	382*	382*	382*	382*	379*	400	400
15085235	Quedlinburg, Stadt	389*	391*	391*	391*	398*	398*	398*	398*	421*	430	430
15085285	Schwanebeck, Stadt	350	350	350	350	350	350	350	350	350	350	350
15085287	Selke-Aue	314*	314*	354*	359*	365*	385*	385*	385*	385*	385*	386*
15085330	Thale, Stadt	346*	346*	378*	410*	415*	415*	417*	415*	426*	441*	441*
15085365	Wegeleben, Stadt	382*	380	380	380	380	380	380	380	380	380	380
15085370	Wernigerode, Stadt	361*	361*	361*	361*	361*	361*	361*	361*	360	360	360

\* Hier wurde ein gewogener Durchschnittsbesatz gebildet. Gründe sind die Anpassung des Gebietsstandes auf den 31.12.2012 oder die Festlegung unterschiedlicher Hebesätze für Gemeindeteile, zumeist nach Änderungen in der Gebietsstruktur.

**Noch 8. Hebesätze kreisangehörige Gemeinden 2002 bis 2012**  
**Noch 8.2. Grundsteuer B**

Landkreis Jerichower Land

Amtlicher Gemeinde- schlüssel	Kreisangehörige Gemeinde	Hebesatz Grundsteuer B										
		2002	2003	2004	2005	2006	2007	2008	2009	2010	2011	2012
		Prozent										
15086005	Biederitz	301*	301*	301*	301*	301*	331*	331*	314*	313*	314*	313*
15086015	Burg, Stadt	344*	353*	354*	359*	359*	359*	359*	359*	359*	359*	359*
15086035	Elbe-Parey	300	300	300	300	300	300	300	300	300	350	350
15086040	Genthin, Stadt	325*	324*	340*	358*	360*	360*	360*	360*	360*	359*	360*
15086055	Gommern, Stadt	315*	320*	324*	325*	325*	325*	325*	325*	356	356	356
15086080	Jerichow, Stadt	314*	318*	318*	318*	317*	317*	322*	322*	320*	325	325
15086140	Möckern, Stadt	313*	312*	313*	313*	335*	328*	339*	335*	335*	335*	335*
15086145	Möser	332*	351*	350*	352*	352*	352*	352*	352*	352*	352*	352*

\* Hier wurde ein gewogener Durchschnittsbesatz gebildet. Gründe sind die Anpassung des Gebietsstandes auf den 31.12.2012 oder die Festlegung unterschiedlicher Hebesätze für Gemeindeteile, zumeist nach Änderungen in der Gebietsstruktur.

**Noch 8. Hebesätze kreisangehörige Gemeinden 2002 bis 2012**  
**Noch 8.2. Grundsteuer B**

Landkreis Mansfeld-Südharz

Amtlicher Gemeinde- schlüssel	Kreisangehörige Gemeinde	Hebesatz Grundsteuer B										
		2002	2003	2004	2005	2006	2007	2008	2009	2010	2011	2012
		Prozent										
15087010	Ahlsdorf	390	390	390	390	390	390	390	390	390	390	390
15087015	Allstedt, Stadt	307*	308*	309*	306*	347*	349*	346*	346*	344*	347*	347*
15087031	Arnstein, Stadt	326*	327*	328*	328*	329*	329*	327*	328*	330*	330	350
15087045	Benndorf	315	315	340	340	340	340	340	360	360	360	360
15087055	Berga	300	300	300	300	300	300	300	300	300	300	300
15087070	Blankenheim	400	400	400	400	400	400	400	400	400	400	400
15087075	Bornstedt	380	380	380	380	380	380	380	380	280	390	390
15087101	Brücken-Hackpfüffel	322*	321*	322*	322*	321*	322*	321*	300	300	300	300
15087125	Edersleben	500	500	500	500	500	500	450	450	400	400	400
15087130	Eisleben, Lutherstadt	341*	371*	371*	373*	373*	374*	374*	376*	376*	394*	396*
15087165	Gerbstedt, Stadt	342*	344*	351*	353*	357*	356*	357*	357*	358*	357*	357*
15087205	Helbra	390	390	390	390	390	390	390	390	390	390	390
15087210	Hergisdorf	390	390	390	390	390	390	390	390	390	390	390
15087220	Hettstedt, Stadt	328*	333*	335*	335*	336*	333*	335*	336*	335*	380	380
15087250	Kelbra (Kyffhäuser), Stadt	308*	308*	308*	308*	308*	308*	308*	308*	308*	308*	308*
15087260	Klostermansfeld	310	325	325	325	325	325	325	325	325	325	325
15087275	Mansfeld, Stadt	348*	356*	355*	355*	356*	362*	362*	362*	362*	362*	362*
15087370	Sangerhausen, Stadt	327*	376*	376*	379*	377*	377*	377*	377*	377*	377*	400
15087386	Seegebiet Mansfelder Land	332*	334*	339*	344*	343*	343*	345*	344*	344*	345*	345*
15087412	Südharz	305*	309*	308*	309*	308*	311*	311*	306*	305*	305*	306*
15087440	Wallhausen	308*	308*	309*	308*	311*	309*	310*	307*	300	300	300
15087470	Wimmelburg	320	320	320	320	320	360	360	390	390	390	390

\* Hier wurde ein gewogener Durchschnittsbesatz gebildet. Gründe sind die Anpassung des Gebietsstandes auf den 31.12.2012 oder die Festlegung unterschiedlicher Hebesätze für Gemeindeteile, zumeist nach Änderungen in der Gebietsstruktur.

**Noch 8. Hebesätze kreisangehörige Gemeinden 2002 bis 2012**  
**Noch 8.2. Grundsteuer B**

Saalekreis

Amtlicher Gemeinde- schlüssel	Kreisangehörige Gemeinde	Hebesatz Grundsteuer B										
		2002	2003	2004	2005	2006	2007	2008	2009	2010	2011	2012
		Prozent										
15088020	Bad Dürrenberg, Stadt	302*	301*	301*	336*	339*	339*	339*	339*	338*	379*	380*
15088025	Bad Lauchstädt, Goethestadt	344*	344*	345*	345*	345*	354*	345*	350	368*	368*	368*
15088030	Barnstädt	320	320	320	320	320	320	320	320	320	320	320
15088065	Braunsbedra, Stadt	303*	302*	303*	304*	304*	304*	304*	305*	305	305	305
15088100	Farnstädt	313*	313*	343*	343*	343*	342*	343*	342*	340	340	340
15088150	Kabelsketal	320*	338*	300	300	300	300	300	300	300	300	330
15088195	Landsberg, Stadt	323*	325*	334*	332*	349*	353*	353*	353*	351*	343*	343*
15088205	Leuna, Stadt	312*	312*	312*	312*	290*	266*	315*	314*	314*	314*	300*
15088216	Wettin-Löbejün, Stadt	327*	341*	354*	354*	369*	377*	385*	384*	385*	389*	389*
15088220	Merseburg, Stadt	377*	378*	378*	406*	406*	406*	406*	406*	407*	406*	407*
15088235	Mücheln (Geiseltal), Stadt	300	305*	332*	332*	332*	332*	333*	338*	338*	338*	338*
15088250	Nemsdorf-Göhrendorf	320	320	320	320	320	320	320	320	320	320	320
15088265	Obhausen	327*	327*	327*	327*	327*	327*	327*	327*	320	320	320
15088295	Petersberg	313*	323*	330*	338*	362*	363*	362*	364*	363*	363*	363*
15088305	Querfurt, Stadt	342*	342*	340	340	340	340	340	340	340	365	365
15088319	Salzatal	305*	323*	349*	350*	351*	351*	352*	351*	351*	351*	351*
15088330	Schkopau	330*	328*	331*	301*	301*	301*	301*	302*	301*	301*	301*
15088340	Schraplau, Stadt	330	355	355	355	355	355	355	355	355	355	355
15088355	Steigra	314*	314*	314*	315*	314*	314*	315*	315*	310	310	310
15088365	Teutschenthal	303*	313*	319*	322*	324*	325*	324*	324*	324*	323*	350

\* Hier wurde ein gewogener Durchschnittshebesatz gebildet. Gründe sind die Anpassung des Gebietsstandes auf den 31.12.2012 oder die Festlegung unterschiedlicher Hebesätze für Gemeindeteile, zumeist nach Änderungen in der Gebietsstruktur.

**Noch 8. Hebesätze kreisangehörige Gemeinden 2002 bis 2012**  
**Noch 8.2. Grundsteuer B**

Salzlandkreis

Amtlicher Gemeinde- schlüssel	Kreisangehörige Gemeinde	Hebesatz Grundsteuer B										
		2002	2003	2004	2005	2006	2007	2008	2009	2010	2011	2012
		Prozent										
15089005	Alsleben (Saale), Stadt	350	360	360	360	360	360	370	370	376	376	376
15089015	Aschersleben, Stadt	383*	384*	384*	384*	384*	382*	384*	386*	387*	388*	388*
15089026	Barby, Stadt	331*	332*	337*	340*	342*	344*	346*	346*	346*	348*	380
15089030	Bernburg (Saale), Stadt	327*	369*	369*	369*	371*	371*	371*	371*	369*	369*	370
15089041	Bördeau	330	330	330	360	360	360	360	360	360	378	380
15089042	Bördeland	324*	328*	328*	327*	331*	335*	332*	355	377	377	380
15089043	Börde-Hakel	331*	332*	331*	340*	348*	348*	361*	379*	379*	380	380
15089045	Borne	330	330	330	360	360	360	360	376	376	378	380
15089055	Calbe (Saale), Stadt	330	330	360	360	370	370	370	370	377	377	380
15089075	Egeln, Stadt	340	340	340	350	350	350	360	378	378	378	380
15089130	Giersleben	300	300	338	338	338	338	338	338	338	338	338
15089165	Güsten, Stadt	300	300	327*	330	348*	348*	348*	348*	348*	348*	380
15089175	Hecklingen, Stadt	338*	337*	338*	338*	340	340	340	340	377	377	377
15089185	Ilberstedt	345	360	360	360	370	370	370	370	375	375	375
15089195	Könnern, Stadt	313*	314*	316*	308*	308*	309*	373*	373*	372*	372*	380
15089235	Nienburg (Saale), Stadt	330	357*	357*	356*	357*	358*	366*	365*	365*	365*	380
15089245	Plötzkau	300	300	300	300	330	350	350	376	376	376	376
15089305	Schönebeck (Elbe), Stadt	349*	349*	349*	386*	386*	386*	386*	386*	387*	387*	387*
15089307	Seeland, Stadt	315*	315*	343*	347*	347*	348*	348*	348*	347*	380	380
15089310	Staßfurt, Stadt	324*	345*	345*	345*	345*	346*	346*	347*	346*	346*	346*
15089365	Wolmirsleben	325	325	325	360	360	360	360	376	376	378	380

\* Hier wurde ein gewogener Durchschnittsbesatz gebildet. Gründe sind die Anpassung des Gebietsstandes auf den 31.12.2012 oder die Festlegung unterschiedlicher Hebesätze für Gemeindeteile, zumeist nach Änderungen in der Gebietsstruktur.

**Noch 8. Hebesätze kreisangehörige Gemeinden 2002 bis 2012**  
**Noch 8.2. Grundsteuer B**

Landkreis Stendal

Amtlicher Gemeinde- schlüssel	Kreisangehörige Gemeinde	Hebesatz Grundsteuer B										
		2002	2003	2004	2005	2006	2007	2008	2009	2010	2011	2012
		Prozent										
15090003	Aland	300	300	300	300	300	300	300	289*	288*	300	300
15090007	Altmärkische Höhe	300	300	300	300	300	300	300	300	300	325	325
15090008	Altmärkische Wische	323*	321*	321*	337*	334*	336*	328*	328*	300	300	325
15090010	Arneburg, Stadt	301*	301*	301*	300*	301*	398*	399*	399*	399*	398*	399*
15090070	Bismark (Altmark), Stadt	334*	335*	335*	336*	336*	335*	335*	334*	334*	335*	334*
15090135	Eichstedt (Altmark)	307*	308*	307*	307*	307*	307*	307*	307*	307*	320	320
15090180	Goldbeck	364*	362*	364*	386*	384*	384*	385*	384*	381*	400	410
15090220	Hassel	300	300	300	300	300	300	300	300	300	300	300
15090225	Havelberg, Hansestadt	348*	348*	349*	349*	349*	349*	349*	349*	375	375	375
15090245	Hohenberg-Krusemark	312*	313*	312*	313*	312*	313*	312*	313*	320	320	320
15090270	Iden	302*	302*	302*	302*	302*	302*	302*	302*	302*	300	300
15090285	Kamern	294*	324*	341*	342*	342*	343*	342*	342*	342*	342*	342*
15090310	Klietz	341*	340*	340*	340*	341*	341*	341*	340*	341*	360	360
15090415	Osterburg (Altmark), Hansestadt	344*	343*	343*	343*	343*	344*	344*	345*	347*	346*	350
15090435	Rochau	300	300	300	300	300	300	300	300	300	350	350
15090445	Sandau (Elbe), Stadt	350	350	350	350	400	400	400	400	400	400	400
15090485	Schollene	300	300	320	320	320	320	320	320	320	350	350
15090500	Schönhausen (Elbe)	300	300	300	300	300	300	300	300	300	300	300
15090520	Seehausen (Altmark), Hansestadt	338*	338*	338*	375*	380*	380*	342*	342*	343*	346*	373*
15090535	Stendal, Hansestadt	380*	381*	380*	379*	381*	380*	380*	380*	380*	382*	382*
15090546	Tangerhütte, Stadt	319*	319*	326*	326*	326*	326*	325*	322*	324*	323*	323*
15090550	Tangermünde, Stadt	326*	368*	369*	369*	370*	370*	370*	370*	370*	370*	370*
15090610	Werben (Elbe), Hansestadt	303*	304*	304*	303*	304*	323*	323*	323*	323*	330	330
15090631	Wust-Fischbeck	300	300	300	300	300	300	300	300	300	300	300
15090635	Zehrental	336*	334*	335*	335*	336*	334*	335*	335*	300	300	300

\* Hier wurde ein gewogener Durchschnittshebesatz gebildet. Gründe sind die Anpassung des Gebietsstandes auf den 31.12.2012 oder die Festlegung unterschiedlicher Hebesätze für Gemeindeteile, zumeist nach Änderungen in der Gebietsstruktur.

**Noch 8. Hebesätze kreisangehörige Gemeinden 2002 bis 2012**  
**Noch 8.2. Grundsteuer B**

Landkreis Wittenberg

Amtlicher Gemeinde- schlüssel	Kreisangehörige Gemeinde	Hebesatz Grundsteuer B										
		2002	2003	2004	2005	2006	2007	2008	2009	2010	2011	2012
		Prozent										
15091010	Annaburg, Stadt	300*	300*	310*	310*	310*	314*	314*	314*	314*	345	345
15091020	Bad Schmiedeberg, Stadt	331*	331*	328*	345*	361*	362*	363*	363*	363*	363*	363*
15091060	Coswig (Anhalt), Stadt	332*	343*	353*	353*	357*	355*	356*	356*	360*	364*	366*
15091110	Gräfenhainichen, Stadt	329*	330*	332*	330*	331*	356*	357*	356*	358*	358*	353*
15091145	Jessen (Elster), Stadt	311*	311*	311*	311*	354*	354*	368*	368*	369*	369*	369*
15091160	Kemberg, Stadt	316*	317*	322*	325*	353*	354*	357*	357*	362*	362*	362*
15091241	Oranienbaum-Wörlitz, Stadt	332*	333*	344*	347*	347*	347*	347*	347*	347*	347*	350
15091375	Wittenberg, Lutherstadt	337*	344*	343*	379*	380*	381*	382*	382*	382*	382*	382*
15091391	Zahna-Elster, Stadt	307*	307*	310*	330*	342*	343*	343*	343*	343*	347*	347*

\* Hier wurde ein gewogener Durchschnittshebesatz gebildet. Gründe sind die Anpassung des Gebietsstandes auf den 31.12.2012 oder die Festlegung unterschiedlicher Hebesätze für Gemeindeteile, zumeist nach Änderungen in der Gebietsstruktur.



**Noch 8. Hebesätze kreisangehörige Gemeinden 2002 bis 2012**  
**8.3. Gewerbesteuer**

Altmarkkreis Salzwedel

Amtlicher Gemeinde- schlüssel	Kreisangehörige Gemeinde	Hebesatz Gewerbesteuer										
		2002	2003	2004	2005	2006	2007	2008	2009	2010	2011	2012
		Prozent										
15081026	Apenburg-Winterfeld, Flecken	300	300	300	309*	307*	304*	304*	x*	304*	300	300
15081030	Arendsee (Altmark), Stadt	322*	332*	336*	328*	334*	317*	316*	315*	315*	329*	338*
15081045	Beetzendorf	300*	300*	300*	300*	300*	300*	300*	300*	300*	300*	301*
15081095	Dähre	300	300	300	300	300	300	300	300	300	300	300
15081105	Diesdorf, Flecken	327*	320*	323*	320*	321*	323*	319*	323*	322*	320*	320*
15081135	Gardelegen, Hansestadt	302*	318*	316*	317*	318*	319*	317*	318*	342*	349*	359*
15081225	Jübar	300	300	300	344*	328*	306*	310*	329*	322*	308*	320
15081240	Kalbe (Milde), Stadt	323*	327*	322*	319*	325*	328*	315*	321*	323*	318*	319*
15081280	Klötze, Stadt	288*	293*	294*	307*	306*	314*	301*	309*	308*	325	325
15081290	Kuhfelde	285*	287*	284*	288*	296*	292*	261*	x*	300	300	300
15081440	Rohrberg	300	300	300	300	300	300	300	300	300	300	300
15081455	Salzwedel, Hansestadt	319*	316*	315*	332*	321*	328*	323*	321*	361*	360	360
15081545	Wallstawe	301*	303*	302*	301*	302*	306*	306*	300	300	300	300

\* Hier wurde ein gewogener Durchschnittsbesatz gebildet. Gründe sind die Anpassung des Gebietsstandes auf den 31.12.2012 oder die Festlegung unterschiedlicher Hebesätze für Gemeindeteile, zumeist nach Änderungen in der Gebietsstruktur.

**Noch 8. Hebesätze kreisangehörige Gemeinden 2002 bis 2012**  
**Noch 8.3. Gewerbesteuer**

Landkreis Anhalt-Bitterfeld

Amtlicher Gemeinde- schlüssel	Kreisangehörige Gemeinde	Hebesatz Gewerbesteuer										
		2002	2003	2004	2005	2006	2007	2008	2009	2010	2011	2012
		Prozent										
15082005	Aken (Elbe), Stadt	330	330	350	350	350	350	350	350	350	350	350
15082015	Bitterfeld-Wolfen, Stadt	274*	324*	324*	291*	278*	231*	243*	332*	309*	316*	380
15082180	Köthen (Anhalt), Stadt	368*	367*	368*	369*	376*	381*	381*	385	395	395	420
15082241	Muldestausee	317*	336*	336*	336*	342*	337*	339*	344*	339*	333*	337*
15082256	Osternienburger Land	267*	320*	302*	354*	348*	353*	349*	372*	370	370	370
15082301	Raguhn-Jeßnitz, Stadt	302*	318*	323*	323*	319*	322*	312*	298*	306*	296*	305*
15082340	Sandersdorf-Brehna, Stadt	307*	333*	331*	327*	320*	321*	321*	320*	310	310	310
15082377	Südliches Anhalt, Stadt	321*	320*	319*	322*	325*	327*	342*	340*	346*	350	350
15082430	Zerbst/Anhalt, Stadt	338*	336*	336*	339*	339*	341*	333*	336*	335*	344*	339*
15082440	Zörbig, Stadt	307*	319*	324*	321*	323*	319*	322*	325	325	325	350

\* Hier wurde ein gewogener Durchschnittshebesatz gebildet. Gründe sind die Anpassung des Gebietsstandes auf den 31.12.2012 oder die Festlegung unterschiedlicher Hebesätze für Gemeindeteile, zumeist nach Änderungen in der Gebietsstruktur.

**Noch 8. Hebesätze kreisangehörige Gemeinden 2002 bis 2012**  
**Noch 8.3. Gewerbesteuer**

Landkreis Börde

Amtlicher Gemeinde- schlüssel	Kreisangehörige Gemeinde	Hebesatz Gewerbesteuer										
		2002	2003	2004	2005	2006	2007	2008	2009	2010	2011	2012
		Prozent										
15083020	Altenhausen	272*	265*	284*	300*	299*	299*	298*	301*	291*	296*	300
15083025	Am Großen Bruch	320	320	320	320	320	320	320	320	320	320	320
15083030	Angern	255*	337*	321*	324*	325*	325*	325*	325*	320	320	320
15083035	Ausleben	320	320	320	320	320	350	350	350	350	350	400
15083040	Barleben	301*	291*	291*	290	290	290	290	290	290	290	290
15083060	Beendorf	300	300	300	300	300	300	300	330	330	330	330
15083115	Bülstringen	300	300	300	300	300	300	300	300	300	300	300
15083120	Burgstall	319*	318*	326*	328*	329*	324*	326*	322*	324	324	324
15083125	Calvörde	298*	318*	322*	322*	325*	325*	324*	313*	323*	323*	323*
15083130	Colbitz	315	315	315	315	325	325	325	325	299	299	299
15083190	Eilsleben	320*	320*	320*	321*	321*	322*	320*	320*	320*	350	350
15083205	Erxleben	298*	299*	293*	289*	285*	305*	302*	296*	300	300	300
15083230	Flechtingen	329*	330*	330*	331*	330*	330*	329*	285*	329*	330	330
15083245	Gröningen, Stadt	350	350	350	350	350	350	350	350	350	350	350
15083270	Haldensleben, Stadt	330	350	360	360	360	360	360	360	360	360	360
15083275	Harbke	300	300	300	300	315	330	340	340	340	340	340
15083298	Hohe Börde	297*	304*	332*	318*	317*	328*	326*	328*	332*	331*	337*
15083320	Hötensleben	283*	286*	286*	286*	281*	280*	277*	292*	305*	307*	300
15083323	Ingersleben	365*	371*	354*	353*	341*	319*	301*	333*	380	380	380
15083355	Kroppenstedt, Stadt	300	300	300	300	300	300	300	300	300	300	300
15083361	Loitsche-Heinrichsberg	308*	308*	309*	307*	308*	308*	322*	322*	322	322	322
15083390	Niedere Börde	345*	347*	350*	349*	350	350	350	350	350	350	350
15083411	Oebisfelde-Weferlingen, Stadt	301*	306*	297*	317*	307*	307*	306*	308*	310*	305*	304*
15083415	Oschersleben (Bode), Stadt	384*	387*	380*	384*	380*	406*	410*	403*	428*	430	430
15083440	Rogätz	320	320	320	320	320	320	320	320	320	320	320
15083485	Sommersdorf	300	300	300	300	300	304*	301*	295*	312*	309*	316*
15083490	Sülzetal	300	300	300	300	300	300	300	300	300	300	310
15083495	Süplingen	400	400	400	400	400	400	400	400	400	400	400
15083505	Ummendorf	290	290	290	320	320	320	320	320	320	320	320
15083515	Völpke	293	300	300	300	300	320	320	320	320	320	320
15083531	Wanzleben-Börde, Stadt	306*	305*	366*	333*	332*	328*	330*	325*	324*	329*	330
15083535	Wefensleben	350	350	350	350	350	350	350	350	350	350	350
15083557	Westheide	306*	320*	319*	320*	323*	319*	318*	322*	325*	325*	325
15083565	Wolmirstedt, Stadt	319*	318*	328*	329*	329*	328*	329*	329*	328*	329*	328*
15083580	Zielitz	322	322	322	322	322	322	322	322	322	322	322

\* Hier wurde ein gewogener Durchschnittshebesatz gebildet. Gründe sind die Anpassung des Gebietsstandes auf den 31.12.2012 oder die Festlegung unterschiedlicher Hebesätze für Gemeindeteile, zumeist nach Änderungen in der Gebietsstruktur.

**Noch 8. Hebesätze kreisangehörige Gemeinden 2002 bis 2012**  
**Noch 8.3. Gewerbesteuer**

Burgenlandkreis

Amtlicher Gemeinde- schlüssel	Kreisangehörige Gemeinde	Hebesatz Gewerbesteuer										
		2002	2003	2004	2005	2006	2007	2008	2009	2010	2011	2012
		Prozent										
15084012	An der Poststraße	337*	323*	343*	346*	345*	348*	342*	340*	338*	327*	339*
15084013	Meineweh	300	300	300	300	300*	300*	300*	300*	300*	350	357
15084015	Bad Bibra, Stadt	316*	313*	316*	314*	314*	317*	315*	313*	303*	306*	289*
15084025	Balgstädt	300	300	300	311*	300	300	300	304*	300	300	300
15084115	Droyßig	400	400	400	400	400	400	400	400	400	400	400
15084125	Eckartsberga, Stadt	300	300*	298*	297*	299*	297*	251*	257*	242*	248*	241*
15084130	Elsteraue	326*	332*	340*	305*	310	310	310	310	310	350	350
15084132	Finne	300	300	300	300	300	300	300	300	300	300	300
15084133	Finneland	300	300	300	300	300	300	300	300	300	300	300
15084135	Freyburg (Unstrut), Stadt	300*	300*	300*	300*	300*	300*	294*	300*	300*	300*	299*
15084150	Gleina	327*	295*	326*	324*	323*	323*	325*	325*	x*	307*	317*
15084170	Goseck	300	300	300	300	300	300	300	300	300	300	320
15084207	Gutenborn	300*	300	300	300	300	300	300	300	300	300	300
15084235	Hohemölsen, Stadt	318*	328*	318*	323*	322*	318*	318*	318*	317*	321*	320*
15084246	Kaiserpfalz	298*	287*	297*	297*	298*	297*	301*	300*	300*	300*	x*
15084250	Karsdorf	300	300	300	300	300	300	300	300	300	300	300
15084275	Kretzschau	350	350	350	350	350	350	323*	300	300	300	300
15084282	Lanitz-Hassel-Tal	300	300	300	300	300	283*	275*	278*	278*	290*	280*
15084285	Laucha an der Unstrut, Stadt	300	300	300	252*	251*	252*	254*	256*	250	250	250
15084315	Lützen, Stadt	282*	288*	204*	219*	213*	211*	213*	212*	216*	233*	216*
15084335	Mertendorf	300*	319*	320*	320*	339*	341*	340*	340*	341*	400	400
15084341	Molauer Land	307*	319*	301*	314*	318*	320*	318*	314*	311*	315*	315*
15084355	Naumburg (Saale), Stadt	332*	334*	356*	359*	357*	356*	358*	358*	358*	376*	377*
15084360	Nebra (Unstrut), Stadt	245*	654*	300	300	300	301*	302*	300*	315	315	315
15084375	Osterfeld, Stadt	300*	300*	300*	300*	318*	321*	326*	338*	329*	339*	332*
15084442	Schnaudertal	300	300	300	300	300	300	300	300	300	300	300
15084445	Schönburg	300	300	300	300	300	300	300	330	335	350	350
15084470	Stößen, Stadt	320	320	320	320	320	320	320	330	330	348	348
15084490	Teuchern, Stadt	317*	321*	350*	319*	312*	349*	346*	351*	331*	389*	384*
15084550	Weißenfels, Stadt	345*	343*	342*	287*	250*	302*	334*	342*	344*	349*	345*
15084560	Wethau	300	300	300	300	300*	315*	315*	316*	315*	348	348
15084565	Wetterzeube	293*	307*	309*	308*	308*	302*	308*	300	300	300	375
15084590	Zeitz, Stadt	363*	373*	369*	384*	376*	385*	375*	391*	396*	395*	395*

\* Hier wurde ein gewogener Durchschnittsbesatz gebildet. Gründe sind die Anpassung des Gebietsstandes auf den 31.12.2012 oder die Festlegung unterschiedlicher Hebesätze für Gemeindeteile, zumeist nach Änderungen in der Gebietsstruktur.

**Noch 8. Hebesätze kreisangehörige Gemeinden 2002 bis 2012**  
**Noch 8.3. Gewerbesteuer**

Landkreis Harz

Amtlicher Gemeinde- schlüssel	Kreisangehörige Gemeinde	Hebesatz Gewerbesteuer										
		2002	2003	2004	2005	2006	2007	2008	2009	2010	2011	2012
		Prozent										
15085040	Ballenstedt, Stadt	326*	327*	328*	328*	328*	324*	331*	330*	330*	330*	330*
15085055	Blankenburg (Harz), Stadt	380*	379*	380*	380*	380*	380*	381*	381*	378*	379*	379*
15085090	Ditfurt	310	310	310	310	310	310	310	310	310	310	310
15085110	Falkenstein/Harz, Stadt	280	280	300	300	300	300	300	300	300	300	300
15085125	Groß Quenstedt	400	400	400	400	400	400	400	400	400	400	400
15085135	Halberstadt, Stadt	388*	377*	390*	390*	395*	395*	395*	383*	374*	388*	381*
15085140	Harsleben	320	320	320	320	320	320	320	320	320	320	320
15085145	Harzgerode, Stadt	297*	299*	297*	295*	295*	299*	294*	x*	300*	298*	330
15085160	Hedersleben	300	300	300	300	300	300	300	300	300	300	300
15085185	Huy	290*	280	280	280	340	340	340	340	380	380	380
15085190	Ilseburg (Harz), Stadt	372*	362*	360*	353*	351*	350*	351*	353*	350	350	350
15085227	Nordharz	399*	399*	350*	368*	362*	364*	367*	385*	370*	360*	377*
15085228	Oberharz am Brocken, Stadt	289*	315*	344*	256*	358*	368*	371*	392*	379*	376*	378*
15085230	Osterwieck, Stadt	351*	343*	337*	371*	365*	362*	238*	261*	264*	235*	273*
15085235	Quedlinburg, Stadt	390*	391*	389*	389*	398*	398*	399*	398*	415*	420	420
15085285	Schwanebeck, Stadt	350	350	350	350	350	350	350	350	350	350	350
15085287	Selke-Aue	300	300	301*	336*	353*	337*	318*	575*	351*	327*	336*
15085330	Thale, Stadt	349*	355*	392*	391*	396*	397*	396*	398*	431*	423*	431*
15085365	Wegeleben, Stadt	351*	350	350	350	350	350	350	350	350	350	350
15085370	Wernigerode, Stadt	400	400	400	400	400	400	400	400	400	400	440

\* Hier wurde ein gewogener Durchschnittsbesatz gebildet. Gründe sind die Anpassung des Gebietsstandes auf den 31.12.2012 oder die Festlegung unterschiedlicher Hebesätze für Gemeindeteile, zumeist nach Änderungen in der Gebietsstruktur.

**Noch 8. Hebesätze kreisangehörige Gemeinden 2002 bis 2012**  
**Noch 8.3. Gewerbesteuer**

Landkreis Jerichower Land

Amtlicher Gemeinde- schlüssel	Kreisangehörige Gemeinde	Hebesatz Gewerbesteuer										
		2002	2003	2004	2005	2006	2007	2008	2009	2010	2011	2012
		Prozent										
15086005	Biederitz	327*	329*	324*	327*	329*	345*	345*	329*	337*	337*	338*
15086015	Burg, Stadt	351*	371*	382*	380*	380*	380*	379*	378*	379*	379*	379*
15086035	Elbe-Parey	300	300	300	300	300	300	300	300	300	350	350
15086040	Genthin, Stadt	322*	310*	318*	317*	319*	320*	316*	309*	308*	315*	309*
15086055	Gommern, Stadt	301*	304*	307*	307*	307*	307*	306*	306*	305	305	315
15086080	Jerichow, Stadt	299*	291*	297*	296*	298*	298*	297*	299*	300	300	300
15086140	Möckern, Stadt	303*	302*	306*	307*	325*	325*	320*	323*	327*	325*	324*
15086145	Möser	252*	254*	259*	263*	264*	261*	267*	281*	265*	283*	259*

\* Hier wurde ein gewogener Durchschnittsbesatz gebildet. Gründe sind die Anpassung des Gebietsstandes auf den 31.12.2012 oder die Festlegung unterschiedlicher Hebesätze für Gemeindeteile, zumeist nach Änderungen in der Gebietsstruktur.

**Noch 8. Hebesätze kreisangehörige Gemeinden 2002 bis 2012**  
**Noch 8.3. Gewerbesteuer**

Landkreis Mansfeld-Südharz

Amtlicher Gemeinde- schlüssel	Kreisangehörige Gemeinde	Hebesatz Gewerbesteuer										
		2002	2003	2004	2005	2006	2007	2008	2009	2010	2011	2012
		Prozent										
15087010	Ahlsdorf	320	320	320	320	320	320	320	320	320	320	330
15087015	Allstedt, Stadt	313*	316*	312*	326*	346*	356*	341*	347*	336*	347*	340*
15087031	Arnstein, Stadt	312*	301*	304*	307*	315*	318*	318*	317*	306*	330	330
15087045	Benndorf	315	315	325	325	325	325	325	325	325	325	325
15087055	Berga	280	280	280	280	280	280	280	280	280	280	280
15087070	Blankenheim	350	350	350	350	350	350	350	350	350	350	350
15087075	Bornstedt	400	400	400	400	400	400	400	400	400	400	400
15087101	Brücken-Hackpfüffel	379*	381*	352*	363*	365*	346*	343*	300	300	300	300
15087125	Edersleben	300	300	300	300	300	300	300	300	300	300	300
15087130	Eisleben, Lutherstadt	348*	348*	343*	345*	346*	347*	345*	342*	343*	371*	374*
15087165	Gerbstedt, Stadt	265*	263*	277*	293*	308*	309*	308*	302*	306*	307*	303*
15087205	Helbra	300	300	300	300	300	300	300	300	300	320	335
15087210	Hergisdorf	300	300	300	300	300	300	300	300	300	300	320
15087220	Hettstedt, Stadt	368*	377*	380	380	380	380	380	380	380	380	380
15087250	Kelbra (Kyffhäuser), Stadt	300	300	300	300	300	300	300	300	300	300	300
15087260	Klostermansfeld	320	320	320	320	320	320	320	320	320	320	320
15087275	Mansfeld, Stadt	308*	329*	341*	339*	335*	349*	349*	350*	337*	348*	349*
15087370	Sangerhausen, Stadt	347*	338*	345*	344*	343*	343*	342*	341*	343*	345*	350
15087386	Seegebiet Mansfelder Land	306*	315*	320*	315*	319*	325*	330*	323*	326*	329*	329*
15087412	Südharz	314*	314*	315*	314*	324*	319*	314*	307*	322*	307*	306*
15087440	Wallhausen	295*	269*	271*	273*	274*	278*	281*	273*	270	270	270
15087470	Wimmelburg	320	320	320	320	320	320	320	320	320	320	330

\* Hier wurde ein gewogener Durchschnittsbesatz gebildet. Gründe sind die Anpassung des Gebietsstandes auf den 31.12.2012 oder die Festlegung unterschiedlicher Hebesätze für Gemeindeteile, zumeist nach Änderungen in der Gebietsstruktur.

**Noch 8. Hebesätze kreisangehörige Gemeinden 2002 bis 2012**  
**Noch 8.3. Gewerbesteuer**

Saalekreis

Amtlicher Gemeinde- schlüssel	Kreisangehörige Gemeinde	Hebesatz Gewerbesteuer										
		2002	2003	2004	2005	2006	2007	2008	2009	2010	2011	2012
		Prozent										
15088020	Bad Dürrenberg, Stadt	304*	309*	307*	303*	306*	305*	303*	303*	300*	325*	352*
15088025	Bad Lauchstädt, Goethestadt	338*	343*	348*	348*	348*	349*	348*	350	379*	379*	378*
15088030	Barnstädt	300	300	300	300	300	300	300	300	300	300	300
15088065	Braunsbedra, Stadt	307*	303*	304*	305*	305*	304*	305*	305*	305	305	305
15088100	Farnstädt	280*	251*	302*	302*	300*	300*	300*	302*	300	300	300
15088150	Kabelsketal	300	300	300	300	300	300	300	300	300	300	330
15088195	Landsberg, Stadt	306*	308*	307*	308*	310*	325*	336*	359*	354*	348*	370*
15088205	Leuna, Stadt	290*	299*	297*	207*	210*	215*	224*	280*	275*	268*	269*
15088216	Wettin-Löbejün, Stadt	298*	306*	313*	314*	315*	313*	322*	338*	361*	339*	339*
15088220	Merseburg, Stadt	345*	348*	350	350	350	350	350	350	350	350	350
15088235	Mücheln (Geiseltal), Stadt	320*	324*	324*	323*	322*	321*	323*	325*	324*	324*	324*
15088250	Nemsdorf-Göhrendorf	300	300	300	300	300	300	300	300	300	300	300
15088265	Obhausen	300	300	300	300	300	304*	301*	300*	300	300	300
15088295	Petersberg	307*	320*	322*	332*	350*	349*	350*	347*	342*	341*	339*
15088305	Querfurt, Stadt	329*	329*	330*	330*	330*	330*	330*	330	330	330	330
15088319	Salzatal	313*	317*	316*	318*	311*	315*	314*	319*	318*	326*	324*
15088330	Schkopau	304*	305*	306*	300	300	300	300	300	380*	380*	379*
15088340	Schraplau, Stadt	325	351	351	351	351	351	351	351	351	351	351
15088355	Steigra	300	300	300	300	300	300	300	300	300	300	300
15088365	Teutschenthal	302*	304*	306*	313*	310*	309*	310*	310*	310*	309*	315

\* Hier wurde ein gewogener Durchschnittsbesatz gebildet. Gründe sind die Anpassung des Gebietsstandes auf den 31.12.2012 oder die Festlegung unterschiedlicher Hebesätze für Gemeindeteile, zumeist nach Änderungen in der Gebietsstruktur.



**Noch 8. Hebesätze kreisangehörige Gemeinden 2002 bis 2012**  
**Noch 8.3. Gewerbesteuer**

Salzlandkreis

Amtlicher Gemeinde- schlüssel	Kreisangehörige Gemeinde	Hebesatz Gewerbesteuer										
		2002	2003	2004	2005	2006	2007	2008	2009	2010	2011	2012
		Prozent										
15089005	Alsleben (Saale), Stadt	300	350	350	350	350	350	350	350	350	350	350
15089015	Aschersleben, Stadt	365*	313*	380*	380*	x*	358*	373*	346*	366*	387*	380*
15089026	Barby, Stadt	299*	284*	291*	299*	302*	301*	300*	300*	301*	304*	350
15089030	Bernburg (Saale), Stadt	327*	322*	317*	326*	323*	323*	326*	327*	330	350	350
15089041	Bördeau	325	325	325	346	346	346	346	346	346	348	350
15089042	Bördeland	296*	302*	297*	284*	231*	284*	309*	320	333	333	350
15089043	Börde-Hakel	300	300	300	299*	318*	319*	320*	326*	326*	350	350
15089045	Borne	325	325	325	346	346	346	346	323	323	348	350
15089055	Calbe (Saale), Stadt	330	330	330	330	330	330	330	330	330	348	350
15089075	Egeln, Stadt	340	340	340	340	340	340	340	340	340	348	350
15089130	Giersleben	150	150	346	346	346	346	346	346	346	346	346
15089165	Güsten, Stadt	304*	307*	327*	327*	346*	350*	348*	448*	346*	325*	350
15089175	Hecklingen, Stadt	328*	329*	329*	329*	330	330	330	330	333	333	333
15089185	Ilberstedt	346	360	360	360	370	370	370	370	370	370	370
15089195	Könnern, Stadt	290*	291*	291*	291*	291*	290*	321*	322*	320*	320*	350
15089235	Nienburg (Saale), Stadt	325	347*	345*	343*	344*	345*	346*	344*	344*	344*	350
15089245	Plötzkau	300	300	300	300	300	350	350	350	350	350	350
15089305	Schönebeck (Elbe), Stadt	350*	349*	349*	349*	350*	350*	350*	349*	378*	379*	379*
15089307	Seeland, Stadt	306*	317*	326*	331*	325*	330*	330*	335*	351*	360	360
15089310	Staßfurt, Stadt	349*	345*	348*	344*	347*	348*	341*	345*	346*	345*	345*
15089365	Wolmirsleben	322	322	322	346	346	346	346	323	323	348	350

\* Hier wurde ein gewogener Durchschnittsbesatz gebildet. Gründe sind die Anpassung des Gebietsstandes auf den 31.12.2012 oder die Festlegung unterschiedlicher Hebesätze für Gemeindeteile, zumeist nach Änderungen in der Gebietsstruktur.

**Noch 8. Hebesätze kreisangehörige Gemeinden 2002 bis 2012**  
**Noch 8.3. Gewerbesteuer**

Landkreis Stendal

Amtlicher Gemeinde- schlüssel	Kreisangehörige Gemeinde	Hebesatz Gewerbesteuer										
		2002	2003	2004	2005	2006	2007	2008	2009	2010	2011	2012
		Prozent										
15090003	Aland	315*	315*	340*	317*	300*	281*	288*	293*	277*	280	280
15090007	Altmärkische Höhe	279*	243*	203*	201*	201*	201*	200*	200*	200	250	250
15090008	Altmärkische Wische	300	300	300	300	300	300	300	300	300	300	300
15090010	Arneburg, Stadt	350	350	350	350	350	350	350	350	350	350	350
15090070	Bismark (Altmark), Stadt	289*	287*	293*	288*	291*	295*	286*	286*	286*	287*	293*
15090135	Eichstedt (Altmark)	350	350	350	350	350	350	350	350	350	350	350
15090180	Goldbeck	350	350	350	350	350	350	350	350	350	350	350
15090220	Hassel	350	350	350	350	350	350	350	350	350	350	350
15090225	Havelberg, Hansestadt	300	300	300	300	300	300	300	300	350	350	350
15090245	Hohenberg-Krusemark	310	310	310	310	310	310	310	310	310	310	310
15090270	Iden	350	350	350	350	350	350	350	350	350	350	350
15090285	Kamern	262*	253*	x*	281*	224*	286*	288*	332*	278*	297*	294*
15090310	Klietz	300	300	300	300	300	300	300	300	300	330	330
15090415	Osterburg (Altmark), Hansestadt	348*	347*	343*	348*	348*	335*	339*	340*	347*	348*	350
15090435	Rochau	350	350	350	350	350	350	350	350	350	350	350
15090445	Sandau (Elbe), Stadt	350	350	350	350	350	350	350	350	350	350	350
15090485	Schollene	280	280	300	300	300	300	300	300	300	320	320
15090500	Schönhausen (Elbe)	300	300	300	300	300	300	300	300	300	300	300
15090520	Seehausen (Altmark), Hansestadt	286*	297*	297*	306*	297*	310*	304*	304*	300	300	349*
15090535	Stendal, Hansestadt	350*	349*	349*	350*	349*	387*	387*	386*	387*	387*	387*
15090546	Tangerhütte, Stadt	336*	326*	326*	324*	331*	319*	326*	315*	331*	322*	324*
15090550	Tangermünde, Stadt	349*	348*	350*	350*	349*	349*	340*	345*	346*	347*	343*
15090610	Werben (Elbe), Hansestadt	311*	305*	307*	304*	304*	332*	333*	335*	333*	330	330
15090631	Wust-Fischbeck	300	300	300	300	300	300	300	300	300	300	300
15090635	Zehrental	302*	304*	307*	306*	305*	314*	302*	300*	300	300	300

\* Hier wurde ein gewogener Durchschnittsbesatz gebildet. Gründe sind die Anpassung des Gebietsstandes auf den 31.12.2012 oder die Festlegung unterschiedlicher Hebesätze für Gemeindeteile, zumeist nach Änderungen in der Gebietsstruktur.

**Noch 8. Hebesätze kreisangehörige Gemeinden 2002 bis 2012**  
**Noch 8.3. Gewerbesteuer**

Landkreis Wittenberg

Amtlicher Gemeinde- schlüssel	Kreisangehörige Gemeinde	Hebesatz Gewerbesteuer										
		2002	2003	2004	2005	2006	2007	2008	2009	2010	2011	2012
		Prozent										
15091010	Annaburg, Stadt	294*	292*	302*	309*	311*	325*	318*	320*	325*	345	345
15091020	Bad Schmiedeberg, Stadt	328*	321*	311*	337*	323*	337*	343*	335*	335*	335*	335*
15091060	Coswig (Anhalt), Stadt	326*	334*	332*	344*	344*	347*	343*	343*	346*	349*	350
15091110	Gräfenhainichen, Stadt	301*	302*	301*	302*	301*	306*	307*	311*	312*	308*	291*
15091145	Jessen (Elster), Stadt	302*	307*	308*	309*	343*	341*	350*	349*	350*	300*	349*
15091160	Kemberg, Stadt	314*	315*	315*	313*	340*	341*	339*	350*	352*	350*	347*
15091241	Oranienbaum-Wörlitz, Stadt	315*	315*	348*	349*	350*	350*	350*	350*	349*	349*	380
15091375	Wittenberg, Lutherstadt	343*	343*	342*	363*	364*	365*	366*	370*	367*	367*	368*
15091391	Zahna-Elster, Stadt	284*	293*	295*	300*	302*	300*	300*	295*	286*	298*	296*

\* Hier wurde ein gewogener Durchschnittshebesatz gebildet. Gründe sind die Anpassung des Gebietsstandes auf den 31.12.2012 oder die Festlegung unterschiedlicher Hebesätze für Gemeindeteile, zumeist nach Änderungen in der Gebietsstruktur.

9. Schaubilder und Diagramme Haushaltsjahr 2012  
 9.1. Realsteueraufbringungskraft der Gemeinden

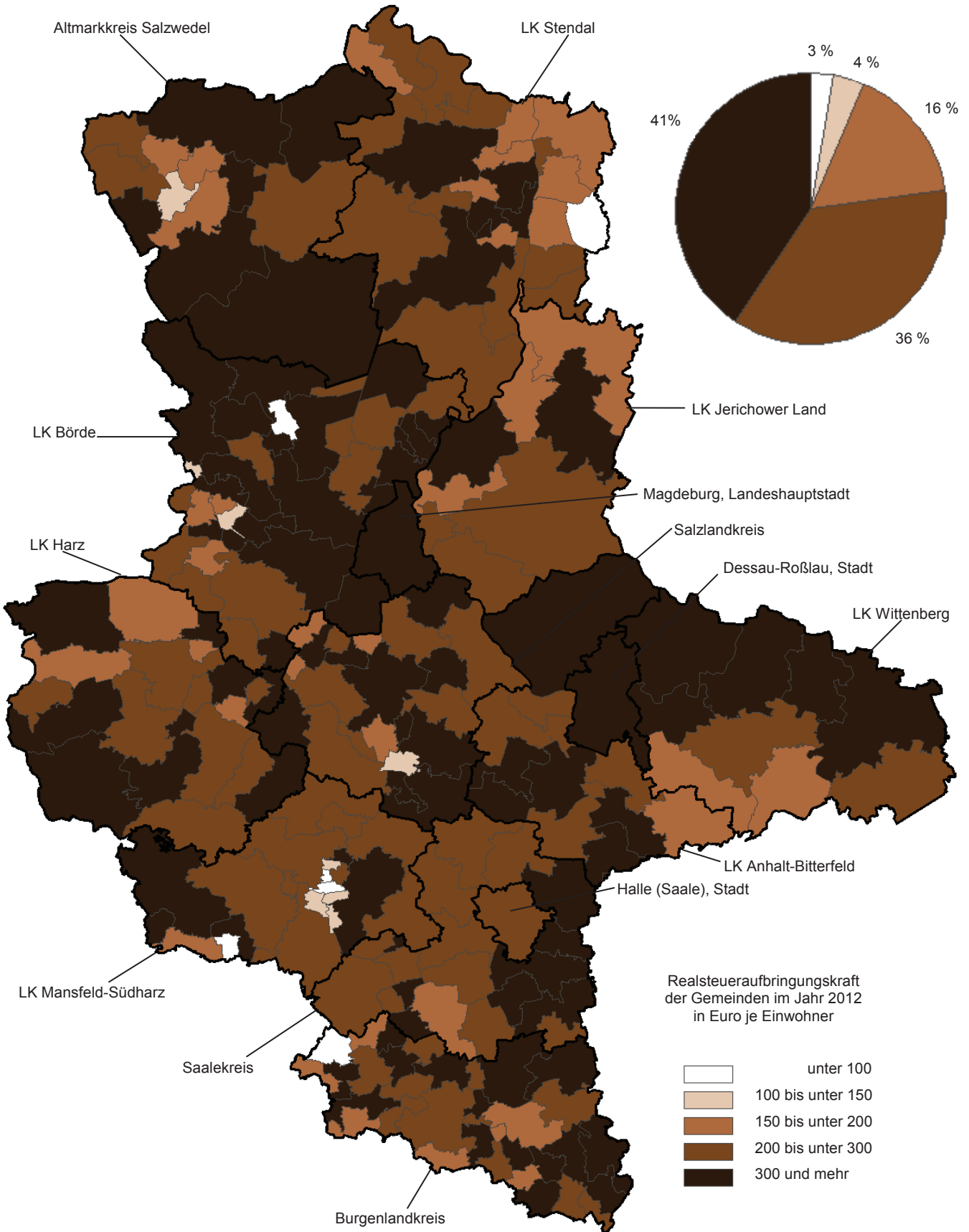

Noch 9.  
9.2.

Schaubilder und Diagramme Haushaltsjahr 2012  
Steuereinnahmekraft der Gemeinden

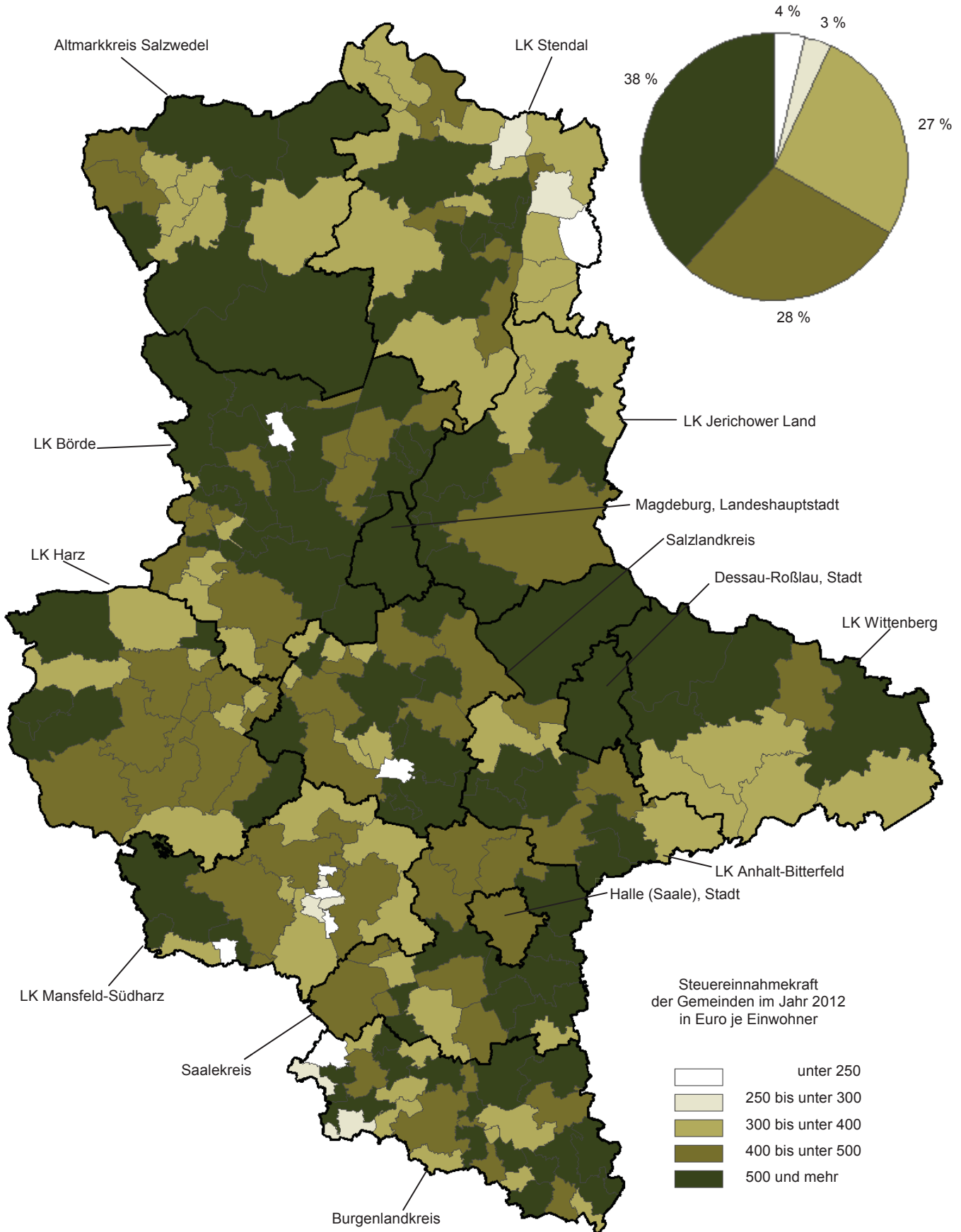

**Noch 9. 9.3. Schaubilder und Diagramme Haushaltsjahr 2012  
Gewerbesteuereinnahmen netto der Gemeinden**

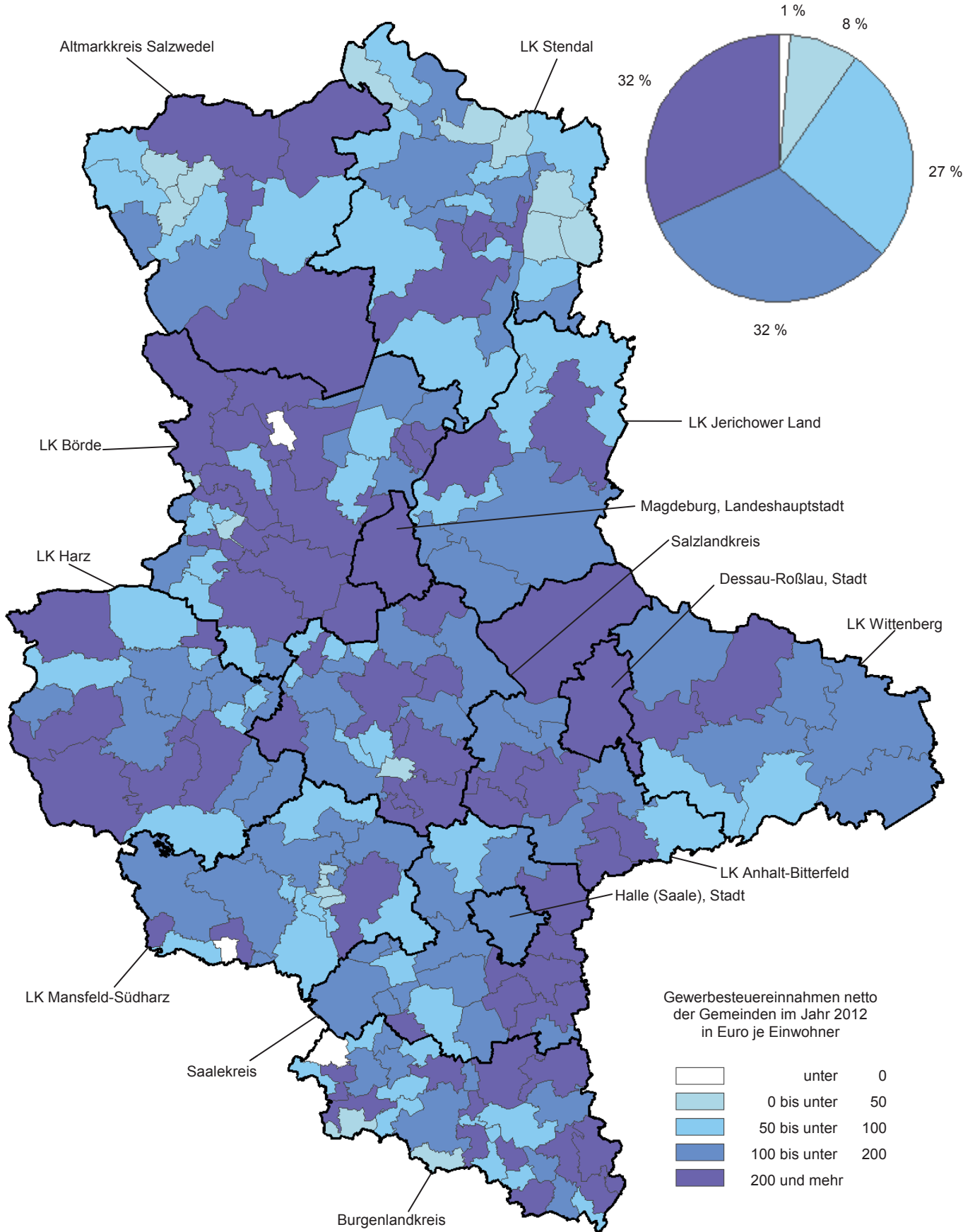

**Noch 9. Schaubilder und Diagramme Haushaltsjahr 2012**  
**9.4. Anteile der festgesetzten Hebesätze Grundsteuer A**

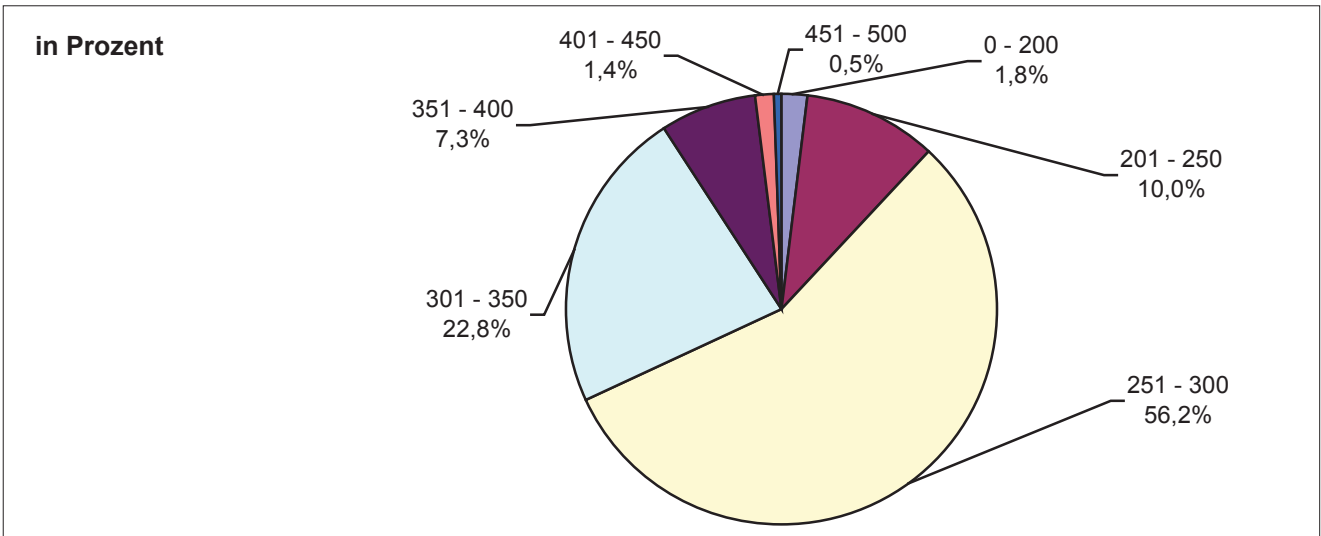

**9.5. Anteile der festgesetzten Hebesätze Grundsteuer B**

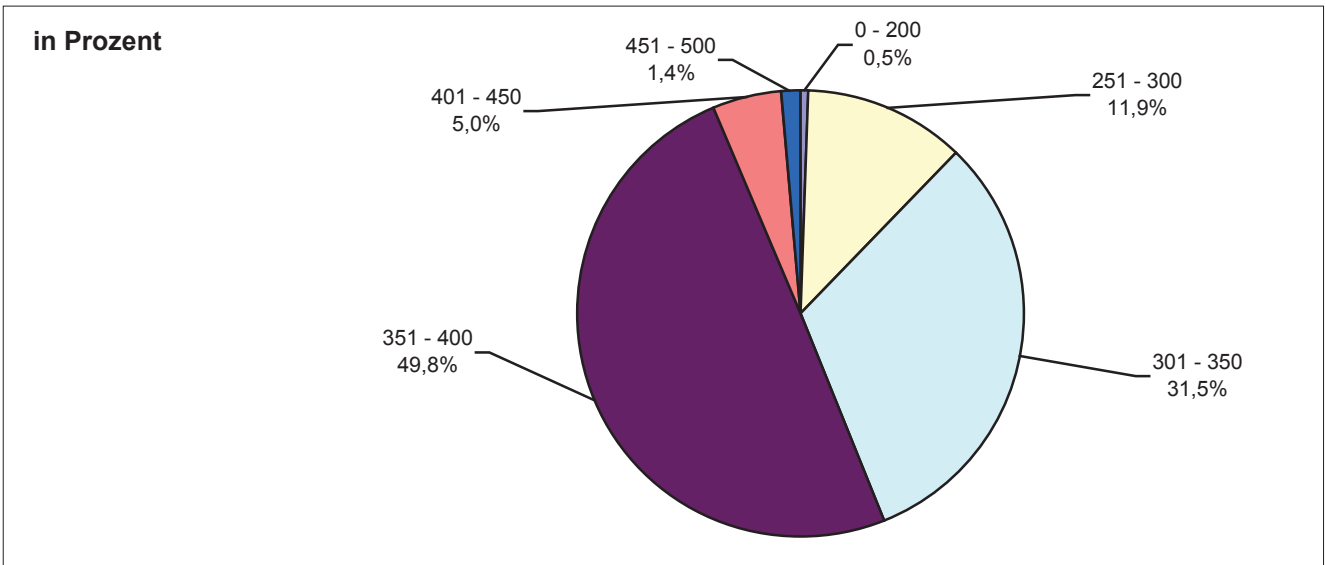

**9.6. Anteile der festgesetzten Hebesätze Gewerbesteuer**

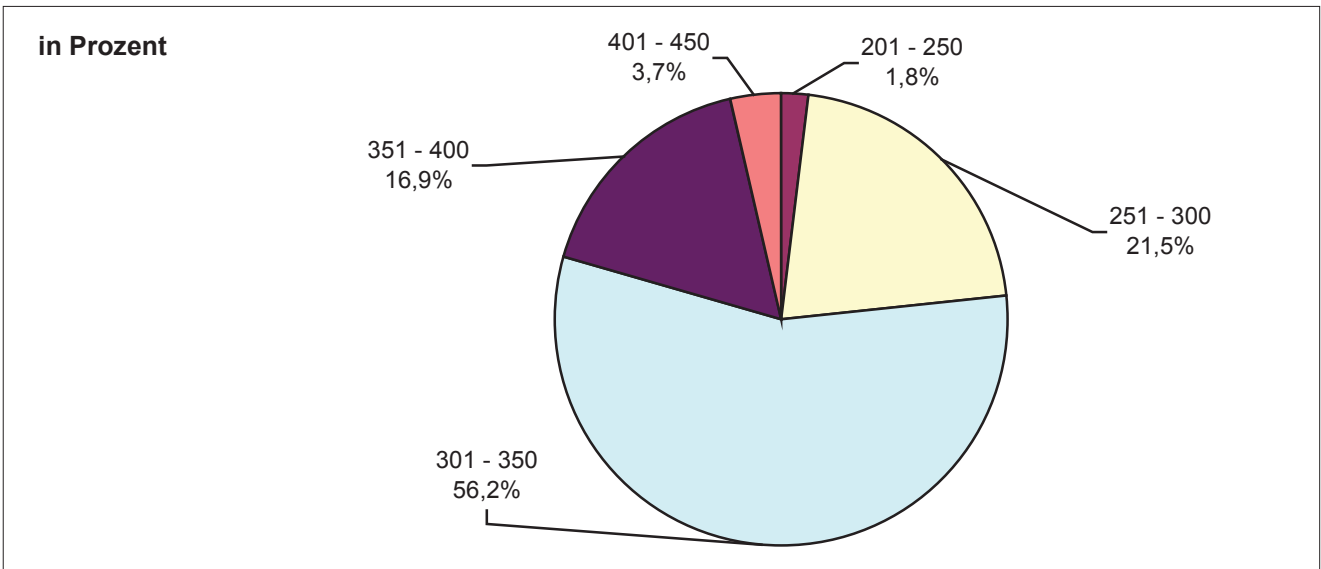

**10. Diagramme Realsteueraufbringungs-, Steuereinnahmekraft und Gewerbesteueristaufkommen**  
**10.1. Realsteueraufbringungskraft nach Gemeindegrößenklassen**

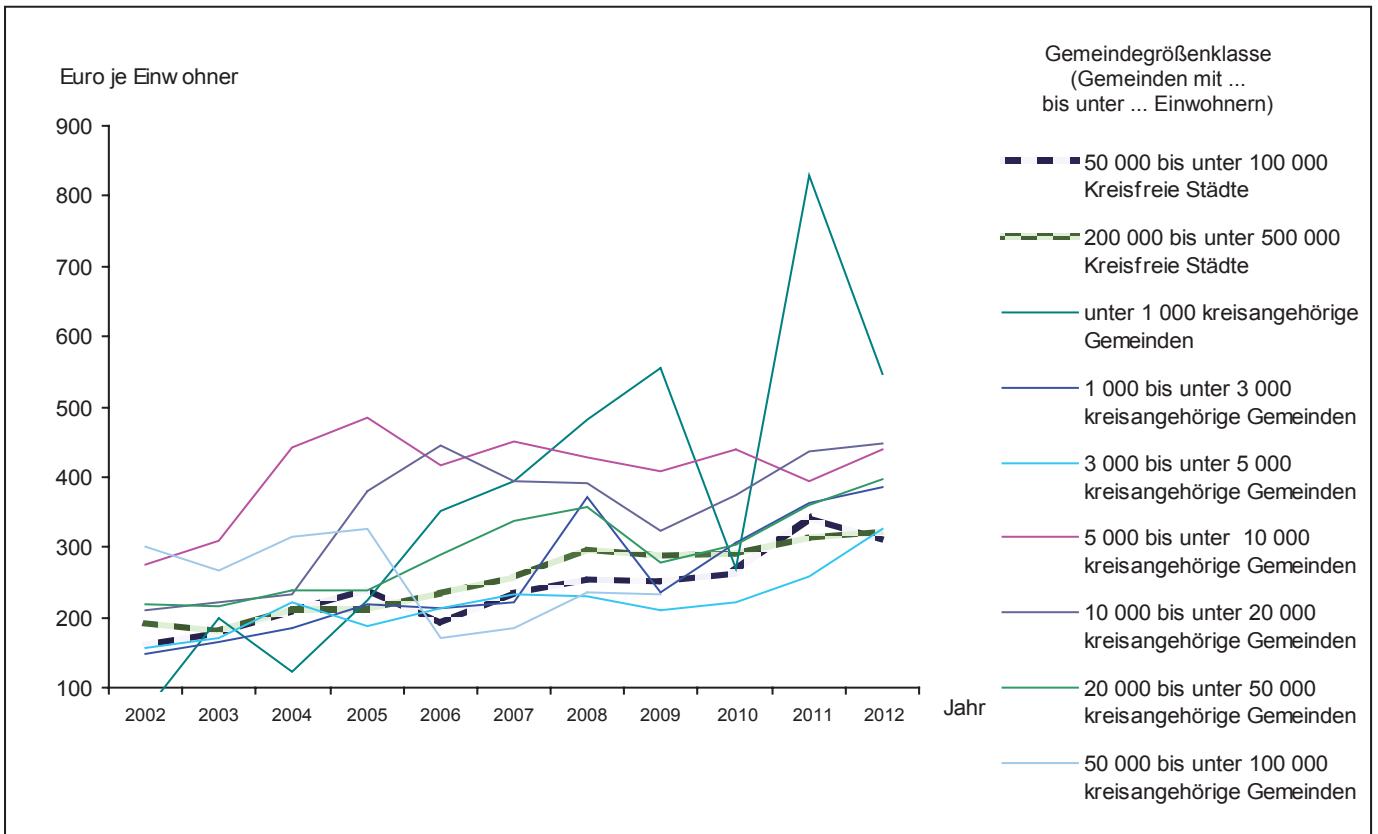

**10.2. Steuereinnahmekraft nach Gemeindegrößenklassen**

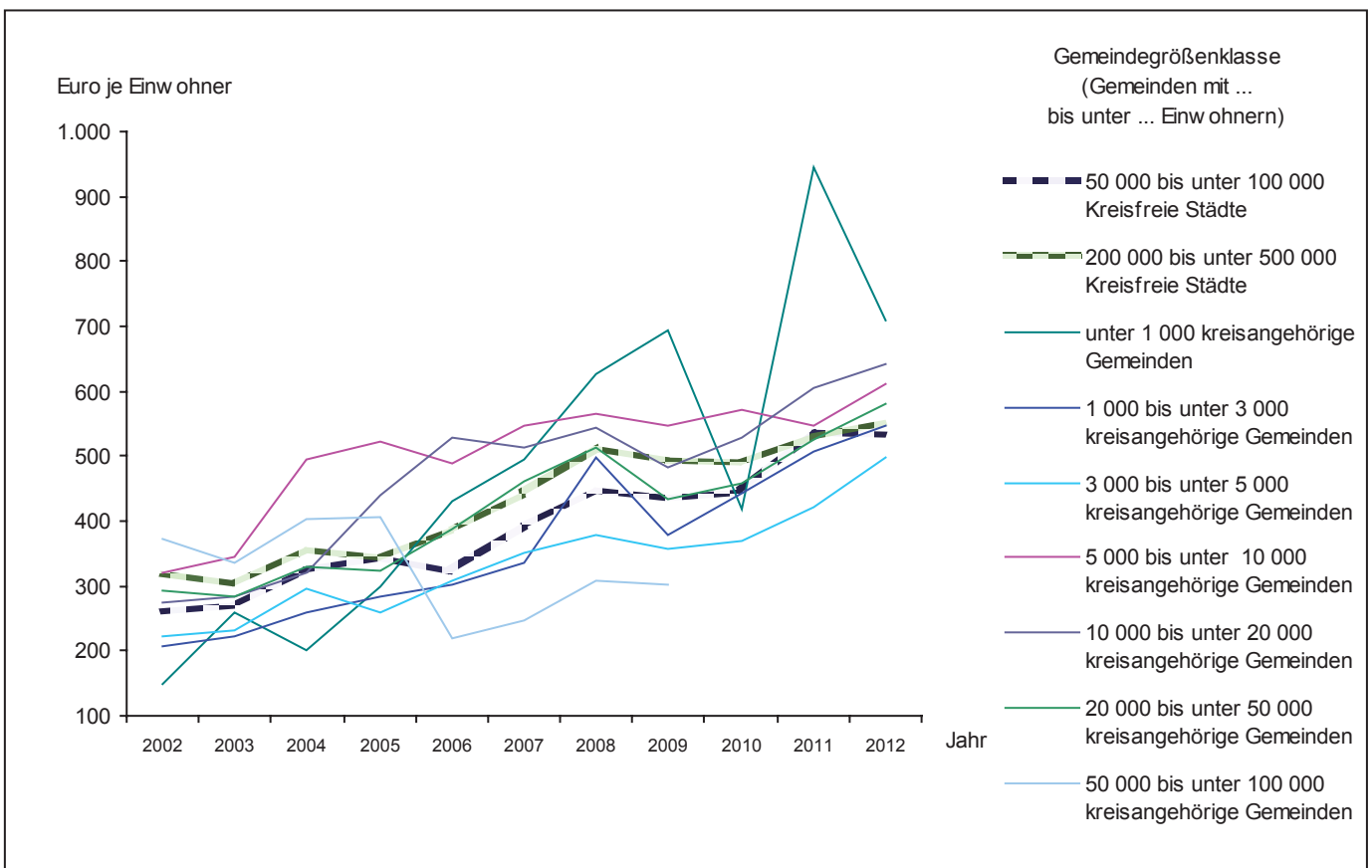



2002 bis 2012

### 10.3. Realsteueraufbringungs- und Steuereinnahmekraft, Vergleich Land Sachsen-Anhalt, Kreisfreie Städte und kreisangehörige Gemeinden

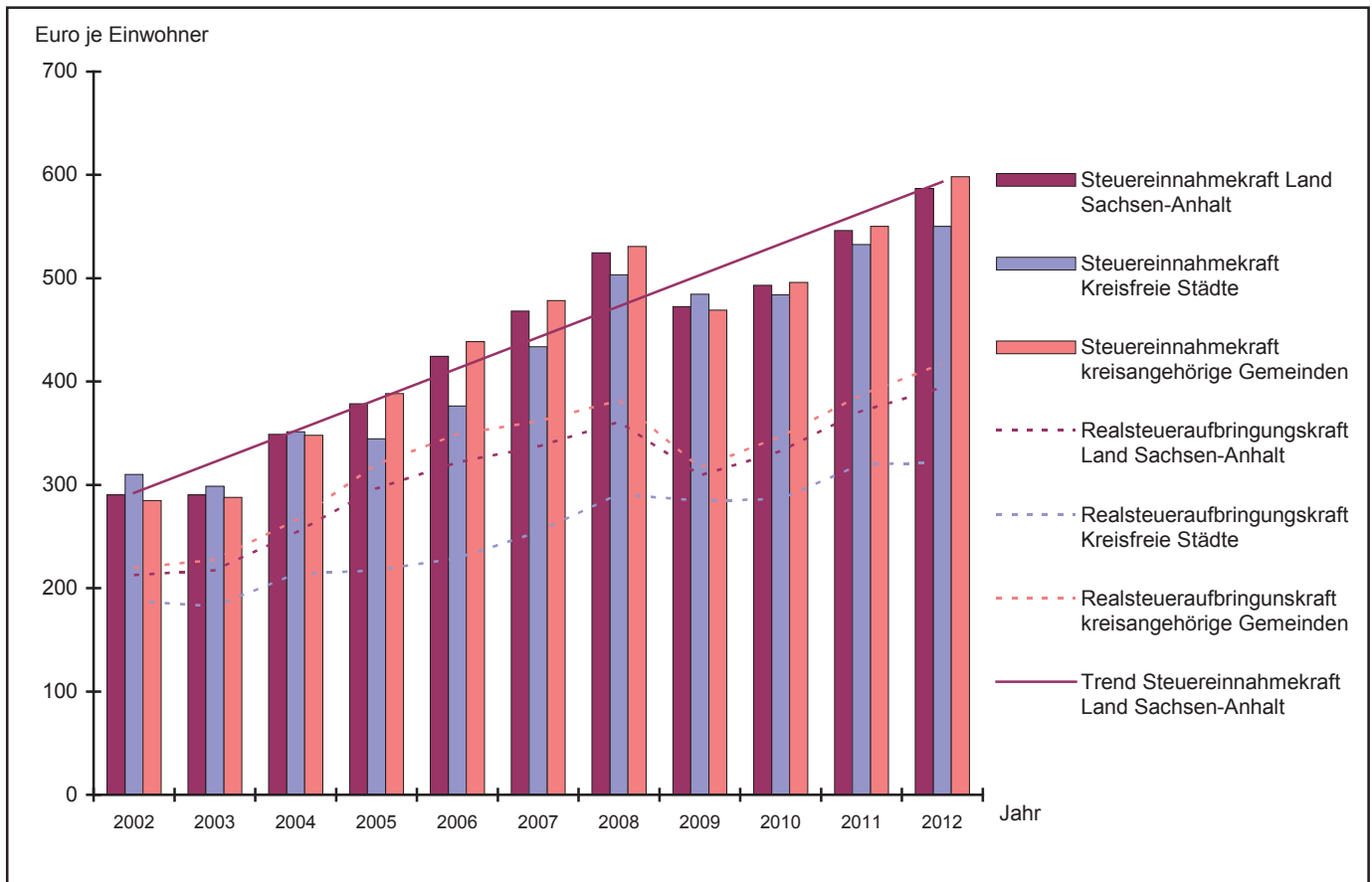

10.4

### Gewerbsteueristaufkommen brutto und netto, Vergleich Land Sachsen-Anhalt, Kreisfreie Städte und kreisangehörige Gemeinden

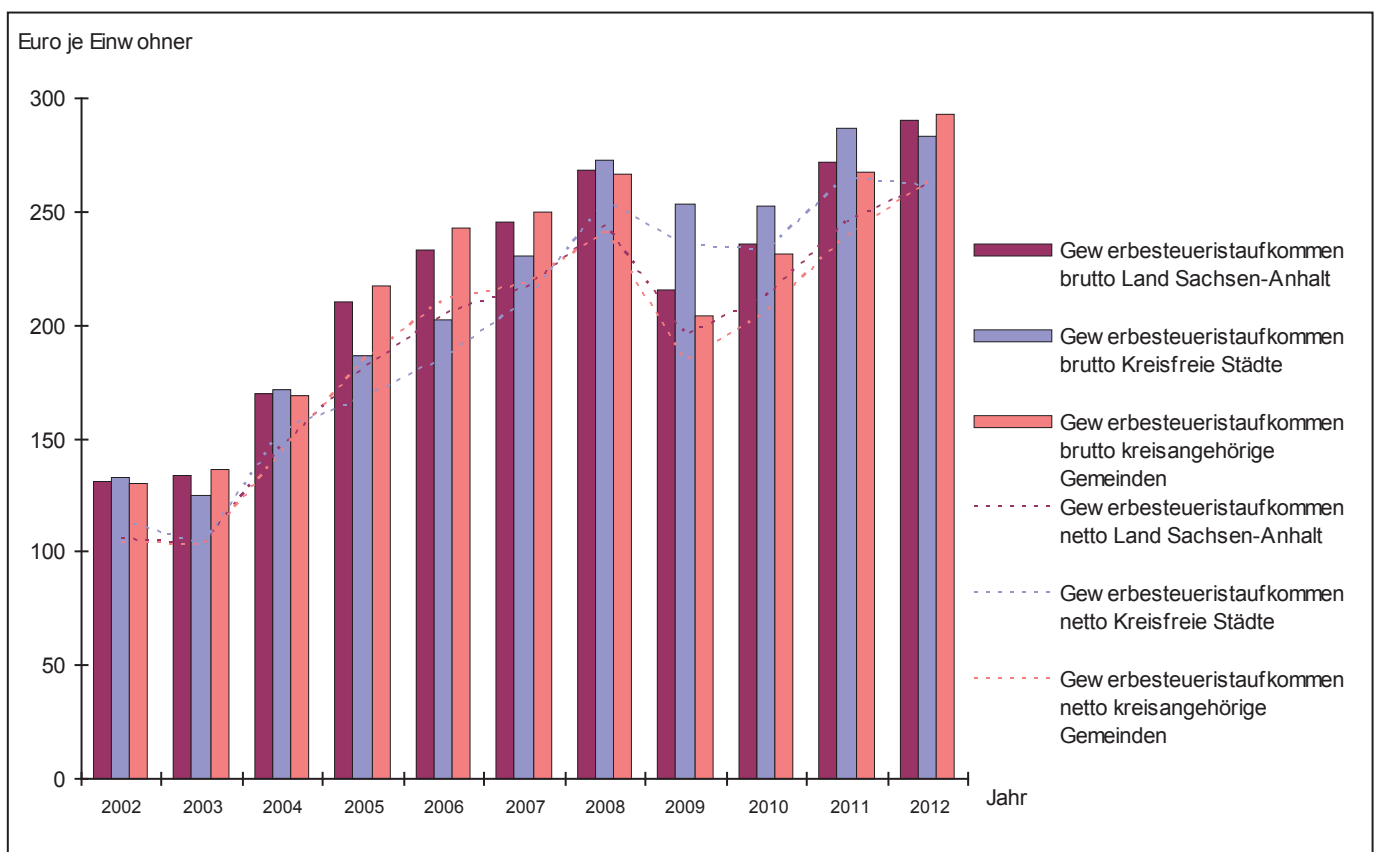

## Veröffentlichungen <sup>1)</sup> im Statistischen Landesamt Sachsen-Anhalt

Im Monat Dezember 2013 erschienen:

Bestell-Nr.	Kennziffer/ Periodizität	Titel	Preis (in EUR)
1 Z 0 03	Z	Statistisches Monatsheft 12/13	5,50
3 B 1 02	B I - j/12	Allgemeinbildende Schulen - Schuljahr 2012/13 - Schuljahresendstatistik	6,00
3 B 6 01	B VI - j/12	Gerichtliche Ehelösungen - 1991 bis 2012 -	2,50
3 C 3 05	C III - m-9/13	Schlachtungen und Geflügel - September 2013 -	1,50
3 E 2 01	E II - m-8/13	Umsatz, Tätige Personen, Auftragseingang und Auftragsbestand im Baugewerbe August 2013	2,50
3 F 2 01	F II - vj-3/13	Baugenehmigungen im Wohn- und Nichtwohnbau - 01.01. - 30.09.2013 -	2,50
3 K 5 01	K V - j/12	Jugendhilfe - Jahr 2012 -	8,00
3 M 1 01	M I - vj-3/13	Verbraucherpreisindex - September 2013 -	5,00
3 M 1 02	M I - vj-3/13	Preisindizes für Bauwerke - August 2013 -	2,00
3 P 1 04	P I - j/11	Bruttoinlandsprodukt und Bruttowertschöpfung in den kreisfreien Städten und Landkreisen - 2000 bis 2011 - Stand: Februar 2013	7,50
3 P 5 01	P V - j/12	Basisdaten umweltökonomischer Gesamtrechnungen - 1991 bis 2012 -	9,50

1) Veröffentlichung als PDF-Datei kostenfrei erhältlich - bei Bestellung bitte die erste Stelle der Bestellnummer durch eine „6“ ersetzen