

STATISTISCHE BERICHTE

H I
j/12

Bestellnummer:
3H102



Verkehr

Straßenverkehrsunfälle

Jahr 2012
- Endgültige Ergebnisse -



SACHSEN-ANHALT

Statistisches Landesamt

Herausgabemonat: November 2013

Zu beziehen durch das
Statistische Landesamt Sachsen-Anhalt
Dezernat Öffentlichkeitsarbeit
Postfach 20 11 56
06012 Halle (Saale)

Preis: 9,00 EUR (kostenfrei als PDF-Datei verfügbar - Bestellnummer: 6H102)

Inhaltliche Verantwortung:

Dezernat: Handel, Gastgewerbe, Dienstleistungen, Verkehr
Frau Pekel
Telefon: 0345 2318-404

Auskünfte erhalten Sie unter:

Telefon: 0345 2318-777
Telefon: 0345 2318-715
Telefon: 0345 2318-716

Telefax: 0345 2318-913
Internet: <http://www.statistik.sachsen-anhalt.de>
E-Mail: info@stala.mi.sachsen-anhalt.de

Vertrieb:

Telefon: 0345 2318-718
E-Mail: shop@stala.mi.sachsen-anhalt.de

Druck: Statistisches Landesamt Sachsen-Anhalt

© Statistisches Landesamt Sachsen-Anhalt, Halle (Saale), 2013

Auszugsweise Vervielfältigung und Verbreitung mit Quellenangabe gestattet.

Bibliothek und Besucherdienst (Merseburger Straße 2):

Montag bis Donnerstag: 9.00 Uhr bis 15.30 Uhr
Freitag: 9.00 Uhr bis 13.00 Uhr } möglichst nach Vereinbarung

Telefon: 0345 2318-714
E-Mail: bibliothek@stala.mi.sachsen-anhalt.de

Statistischer Bericht

Straßenverkehrsunfälle

Jahr 2012
- Endgültige Ergebnisse -

Land Sachsen-Anhalt

Inhaltsverzeichnis

Seite

Vorbemerkungen 5

Tabellenteil

Entwicklung der Straßenverkehrsunfälle

1. Straßenverkehrsunfälle 1991-2012	7
2. Straßenverkehrsunfälle mit Personenschaden und Verunglückte 1980-2012	8
3. Straßenverkehrsunfälle mit Personenschaden nach ausgewählten Jahren und nach Monaten	9
4. Bei Straßenverkehrsunfällen verunglückte Personen nach ausgewählten Jahren und nach Monaten	9
5. Bei Straßenverkehrsunfällen getötete Personen nach ausgewählten Jahren und nach Monaten	9
6. Straßenverkehrsunfälle und Verunglückte nach Unfallkategorien und Ortslage	10

Straßenverkehrsunfälle und Unfallfolgen

7. Straßenverkehrsunfälle und Unfallfolgen nach Straßenklassen und Unfalltypen	11
8. Straßenverkehrsunfälle und Unfallfolgen nach Straßenklassen und Unfallarten	13
9. Straßenverkehrsunfälle und Unfallfolgen nach Monaten und Ortslage	16
10. Straßenverkehrsunfälle mit Personenschaden nach Uhrzeit und Wochentagen	17
11. Straßenverkehrsunfälle mit Personenschaden nach Uhrzeit und Monaten	18
12. Straßenverkehrsunfälle und Unfallfolgen nach Lichtverhältnissen, Straßenzustand und Hindernissen neben der Fahrbahn	19
13. Straßenverkehrsunfälle und Unfallfolgen nach Art der Verkehrsbeteiligung	20
14. Straßenverkehrsunfälle und Unfallfolgen nach Charakteristik und Besonderheiten der Unfallstelle	21
15. Straßenverkehrsunfälle und Unfallfolgen nach Anzahl der Beteiligten, Art der Verkehrsbeteiligung und Nebelunfällen	22
16. Straßenverkehrsunfälle und Unfallfolgen nach Ortslage, Unfalltypen, Lichtverhältnissen, Monaten, Wochentagen und Uhrzeiten	23

Verunglückte bei Straßenverkehrsunfällen

17. Verunglückte bei Straßenverkehrsunfällen nach Art der Verkehrsbeteiligung und Altersgruppen	
a) Kraftfahrzeugführer	26
b) Mitfahrer von Kraftfahrzeugen	28
c) Kraftfahrzeugführer und Mitfahrer zusammen	30
d) Fahrzeugführer und Mitfahrer aller Art, Fußgänger, sonstige Personen	32
18. Verunglückte bei Straßenverkehrsunfällen nach Geschlecht und Altersgruppen	34
19. Verunglückte bei Straßenverkehrsunfällen nach Art der Verkehrsbeteiligung und Monaten	36
20. Verunglückte bei Straßenverkehrsunfällen nach Lichtverhältnissen, Straßenzustand und Ortslage	38
21. Verunglückte Fußgänger und Radfahrer im Alter von 6 bis 14 Jahren nach Monaten und Stunden	40

Beteiligte an Straßenverkehrsunfällen

22. Beteiligte an Straßenverkehrsunfällen nach Art der Verkehrsbeteiligung und Unfallflucht	41
23. Beteiligte an Straßenverkehrsunfällen nach Art der Verkehrsbeteiligung und Monaten	42
24. Beteiligte bei Unfällen mit Personenschaden nach Art der Verkehrsbeteiligung, Alter und Geschlecht	44
25. Beteiligte und Hauptverursacher bei Unfällen mit Personenschaden nach Alter und Geschlecht	45
26. Hauptverursacher von Straßenverkehrsunfällen nach Alter, Geschlecht und Unfallfolgen	46
27. Hauptverursacher von Straßenverkehrsunfällen nach Art der Verkehrsbeteiligung und Unfallfolgen	47
28. Alkoholisierte Beteiligte bei Unfällen mit Personenschaden nach Altersgruppen und Art der Verkehrsbeteiligung	48
29. Alkoholisierte Beteiligte bei Unfällen mit Personenschaden nach Blutalkoholwerten bzw. Atemalkoholwerten und Altersgruppen	49
30. Alkoholisierte Beteiligte bei schwerwiegenden Unfällen mit Sachschaden (i. e. S.) nach Blutalkoholwerten bzw. Atemalkoholwerten und Altersgruppen	50
31. Beteiligte Kraftfahrzeugführer an Straßenverkehrsunfällen nach Dauer der Fahrerlaubnis	51
32. Beteiligte an Straßenverkehrsunfällen nach Alter des Fahrzeugs und Altersgruppen	53
33. Fahrzeugbesetzung und Unfallfolgen nach Art der Verkehrsbeteiligung	54

Ursachen von Straßenverkehrsunfällen

34. Fehlverhalten der Fahrzeugführer nach Art der Verkehrsbeteiligung	55
35. Fehlverhalten der Fahrzeugführer nach Altersgruppen	56
36. Fehlverhalten der Fahrzeugführer bei Unfällen mit Personenschaden nach Altersgruppen und Geschlecht	57
37. Fehlverhalten der Fahrzeugführer bei Unfällen mit Personenschaden nach Altersgruppen bei Fahrern von Personenkraftwagen bzw. Motorrädern	58
38. Fehlverhalten der Kraftfahrzeugführer nach Dauer der Fahrerlaubnis	59
39. Fehlverhalten der Fußgänger nach Altersklassen	60
40. Straßenverkehrsunfälle und Verunglückte nach Unfallursachen	61
41. Ursachen von Straßenverkehrsunfällen – Technische Mängel der Fahrzeuge nach der Fahrzeugart	64
42. Ursachen von Straßenverkehrsunfällen – Allgemeine Ursachen nach Straßenklassen	65

Straßenverkehrsunfälle nach kreisfreien Städten und Landkreisen

43. Straßenverkehrsunfälle und Verunglückte	67
44. Straßenverkehrsunfälle, Beteiligte, Verunglückte und Unfallursachen	69
45. Übrige Sachschadensunfälle	73

Grafikteil	74
------------	----

Vorbemerkungen

Rechtsgrundlage

Rechtsgrundlage für die Durchführung der Straßenverkehrsunfallstatistik bildet das Gesetz über die Statistik der Straßenverkehrsunfälle (Straßenverkehrsunfallstatistikgesetz - StVUnfStatG) vom 15. Juni 1990 (BGBl. I S. 1078 ff) zuletzt geändert durch Artikel 298 der Verordnung vom 31. Oktober 2006 (BGBl. I S. 2407) sowie die Verordnung zur näheren Bestimmung des schwerwiegenden Unfalls mit Sachschaden im Sinne des Straßenverkehrsunfallstatistikgesetzes vom 21. Dezember 1994, zuletzt geändert durch Artikel 3 der Verordnung zur Änderung der Anlage zu §24a des Straßenverkehrsgesetzes und anderer Vorschriften vom 6. Juni 2007 (BGBl. I S. 1047).

Methodik

Die Straßenverkehrsunfallstatistik liefert Zahlen zum Unfallgeschehen. Die Durchführung und Aufbereitung erfolgt monatlich nach bundeseinheitlichen Verfahren.

Entsprechend der Rechtsgrundlage wird über Unfälle, bei denen infolge des Fahrverkehrs auf öffentlichen Straßen, Wegen und Plätzen Personen getötet oder verletzt oder Sachschäden verursacht worden sind, eine Bundesstatistik geführt. Nicht berücksichtigt sind Unfälle, an denen nur Fußgänger beteiligt sind.

Auskunftspflichtig sind die Polizeidienststellen, deren Beamte den Unfall aufgenommen haben. Daraus folgt, dass die Statistik nur solche Unfälle erfasst, zu denen die Polizei herangezogen wurde. Insbesondere Verkehrsunfälle mit nur Sachschaden oder mit nur geringfügigen Verletzungen werden der Polizei nur zum Teil angezeigt.

Nicht immer können alle Unfälle termingerecht in die Monatsergebnisse eingearbeitet werden, z.B. bei fehlenden oder widersprüchlichen Angaben. Dadurch können für bereits veröffentlichte Monatsergebnisse Korrekturen oder Nachmeldungen anfallen. Diese werden laufend eingearbeitet. Unterjährige Monatsergebnisse für ein laufendes Jahr sind daher jeweils vorläufige Ergebnisse. Das endgültige Jahresergebnis kann größer sein als die Summe der zuvor veröffentlichten einzelnen Monate.

Berichtsweg

Grundlage für die Statistik der Straßenverkehrsunfälle sind die durch die Polizeibeamten aufgenommenen Verkehrsunfallanzeigen. Die Datenübermittlung erfolgt elektronisch für Verkehrsunfallanzeigen von Unfällen mit Personenschaden, schwerwiegendem Sachschaden im engeren Sinne und sonstigem Sachschaden unter dem Einfluss berauschender Mittel. Die Meldungen über die übrigen Sachschadensunfälle, ohne Einwirkung berauschender Mittel, gehen nur anzahlmäßig nach Ortslage in die Straßenverkehrsunfallstatistik ein.

Diese übrigen Sachschadensunfälle, ohne den Einfluss berauschender Mittel, sind im vorliegenden Bericht nur in den Tabellen 1, 6 und 44 ausgewiesen.

Erläuterungen

Die Straßenverkehrsunfallstatistik unterscheidet zwischen den vier Grundbegriffen Unfälle, Beteiligte, Verunglückte und Unfallursachen. Zusätzlich werden auch die Benutzer unfallbeteiligter Fahrzeuge ausgezählt.

Unfälle

werden nach der Schwere der Unfallfolgen unterschieden. Kriterium der Zuordnung ist jeweils die schwerste Unfallfolge:

Unfälle mit Personenschaden

Unfälle, bei denen infolge des Fahrverkehrs auf öffentlichen Straßen, Wegen und Plätzen Personen verletzt oder getötet wurden, unabhängig von der Höhe und Art des Sachschadens.

Schwerwiegende Unfälle mit Sachschaden (im engeren Sinne)

Unfälle mit Straftatbestand oder Ordnungswidrigkeit (Bußgeld) in Zusammenhang mit der Teilnahme am Straßenverkehr (dazu zählen auch Fälle der Einwirkung von berauschenden Mitteln). Gleichzeitig muss mindestens ein Kraftfahrzeug auf Grund eines Unfallschadens von der Unfallstelle abgeschleppt werden (nicht fahrbereit).

Sonstige Sachschadensunfälle unter dem Einfluss berauschender Mittel

Ein Unfallbeteiligter steht unter dem Einfluss von berauschenden Mitteln (z.B. Alkohol, Drogen, bis 2007 nur Alkohol) und alle beteiligten Kraftfahrzeuge sind fahrbereit.

Übrige Sachschadensunfälle

- sind Sachschadensunfälle ohne Straftatbestand oder Ordnungswidrigkeit, unabhängig von der Fahrbereitschaft beteiligter Fahrzeuge.
- sowie Sachschadensunfälle mit Straftatbestand oder Ordnungswidrigkeit, wobei alle beteiligten Fahrzeuge fahrbereit sind und kein Einfluss berauschender Mittel vorlag.

Als **Alleinunfälle** gelten Unfälle, an denen nur ein Fahrzeug beteiligt ist. Es können jedoch mehrere Insassen verunglückt sein.

Beteiligte

Als **Beteiligte** an einem Straßenverkehrsunfall werden alle Fahrzeugführer oder Fußgänger erfasst, die selbst oder deren Fahrzeug Schäden erlitten oder hervorgerufen haben. Verunglückte Mitfahrer zählen in der Statistik nicht zu den Unfallbeteiligten.

Der **Hauptverursacher** (1. Beteiligter) ist der Beteiligte, der nach erster Einschätzung der Polizei die Hauptschuld am Unfall trägt. Beteiligte an Alleinunfällen gelten immer als Hauptverursacher.

Verunglückte

Als **Verunglückte** zählen alle Personen (auch Mitfahrer), die bei einem Straßenverkehrsunfall getötet oder verletzt wurden. Dabei werden erfasst als

- **Getötete:** Personen, die sofort an der Unfallstelle oder innerhalb von 30 Tagen an den Unfallfolgen starben.
- **Schwerverletzte:** Personen, die unmittelbar zur stationären Behandlung (mindestens 24 Stunden) in ein Krankenhaus aufgenommen wurden.
- **Leichtverletzte:** alle übrigen Verletzten

Ursachen

Die **Unfallursachen** werden nach dem geltenden Ursachenverzeichnis von den aufnehmenden Polizeibeamten entsprechend ihrer Einschätzung erfasst. Es wird unterschieden zwischen

- personenbezogenem Fehlverhalten (z.B. Vorfahrtsmissachtung), das bestimmten Fahrzeugführern oder Fußgängern, d.h. den Beteiligten, zugeordnet wird
- und
- allgemeinen Ursachen (z.B. Straßenglätte, Nebel), die dem Unfall zugeordnet sind.

Je Unfall können bis zu acht Ursachen angegeben werden, je drei personenbezogene Ursachen für den Hauptverursacher und einen weiteren Beteiligten sowie zwei allgemeine Ursachen. Da oftmals mehr als eine Ursache zum Unfall führt, ist die Gesamtzahl der nachgewiesenen Ursachen i.d.R. größer als die Zahl der Unfälle selbst.

Die **Ortslage** der Unfälle - innerhalb bzw. außerhalb von Ortschaften - wird durch die gelben Ortstafeln bestimmt. Autobahnen, auch Stadt- und Autobahnen, gelten als außerhalb von Ortschaften.

Der **Unfalltyp** beschreibt die Konfliktsituation, die zum Unfall führte, d.h. die Phase des Verkehrsgeschehens, in der ein Fehlverhalten oder eine sonstige Ursache den weiteren Ablauf nicht mehr kontrollierbar machte.

Die **Unfallart** beschreibt vom gesamten Unfallablauf die Bewegungsrichtung der beteiligten Fahrzeuge zueinander beim ersten Zusammenstoß, bzw. die erste mechanische Einwirkung auf einen Verkehrsteilnehmer.

Abkürzungen

i. e. S. = im engeren Sinne

Zeichenerklärung

- = nichts vorhanden
- x = Tabellenfach gesperrt, weil Aussage nicht sinnvoll

1. Straßenverkehrsunfälle in Sachsen-Anhalt 1991 - 2012

Jahr Monat	Straßenver- kehrsunfälle insgesamt	Davon Unfälle mit			
		Personen- schaden	schwerwiegende ¹⁾ Sachschaden (i.e.S.)	sonstige Unfälle ²⁾ unter dem Einfluss berauschender Mittel	übrige ³⁾ Sachschadens- unfälle
1991	67 588	11 640	8 274	x	47 674
1992	86 578	12 532	11 829	x	62 217
1993	99 023	13 520	12 219	x	73 284
1994	103 590	14 656	12 447	x	76 487
1995	103 779	14 451	6 812	2 151	80 365
1996	107 619	14 312	6 405	1 979	84 923
1997	101 586	14 125	5 233	1 735	80 493
1998	101 995	13 556	4 916	1 548	81 975
1999	104 334	13 683	4 760	1 473	84 418
2000	95 839	12 650	4 180	1 271	77 738
2001	93 858	11 620	4 149	1 121	76 968
2002	90 825	11 145	3 503	1 013	75 164
2003	87 556	10 900	3 540	999	72 117
2004	85 743	10 400	3 555	809	70 979
2005	84 539	10 444	3 855	898	69 342
2006	82 324	10 111	3 480	798	67 935
2007	81 824	10 178	3 392	742	67 512
2008	79 072	9 636	3 049	718	65 669
2009	79 977	8 952	3 052	656	67 317
2010	83 895	8 174	3 395	624	71 702
2011	76 374	8 395	2 639	582	64 758
2012	76 455	8 223	2 754	568	64 910
2012 Januar	6 163	633	356	54	5 120
Februar	5 845	512	277	47	5 009
März	5 861	619	175	30	5 037
April	6 053	619	160	49	5 225
Mai	6 557	838	194	42	5 483
Juni	6 435	771	193	61	5 410
Juli	6 734	804	210	44	5 676
August	6 185	818	191	52	5 124
September	6 334	745	192	50	5 347
Oktober	6 963	728	235	44	5 956
November	6 972	677	255	51	5 989
Dezember	6 353	459	316	44	5 534

1) bis 1994 Unfälle mit Sachschaden bei einem Beteiligten von 4000,- DM und mehr (schwerer Sachschaden)

2) bis 2007 nur Unfälle unter Einfluss von Alkohol

3) bis 1994 Unfälle mit Sachschaden unter 4000,- DM (Bagatellunfälle)

2. Straßenverkehrsunfälle mit Personenschaden und Verunglückte in Sachsen-Anhalt 1980-2012

Jahr ¹⁾ Monat	Unfälle mit Personenschaden	Verunglückte	Davon		
			Getötete	Schwer- verletzte ²⁾	Leicht- verletzte ²⁾
1980	4 770	6 096	329	5 767	
1981	4 555	5 828	341	5 487	
1982	4 472	5 708	309	5 399	
1983	4 691	6 041	308	5 733	
1984	4 608	5 953	318	5 635	
1985	4 449	5 706	243	5 463	
1986	4 526	5 789	293	5 496	
1987	4 272	5 501	266	5 235	
1988	4 732	5 983	279	5 704	
1989	4 948	6 374	283	6 091	
1990	8 035	10 766	524	10 242	
1991	11 640	15 871	697	6 207	8 967
1992	12 532	16 723	654	6 102	9 967
1993	13 520	17 993	533	6 229	11 231
1994	14 656	19 422	569	6 522	12 331
1995	14 451	19 193	547	6 130	12 516
1996	14 312	18 792	481	5 852	12 459
1997	14 125	18 748	429	5 603	12 716
1998	13 556	17 806	430	4 929	12 447
1999	13 683	17 901	350	4 845	12 706
2000	12 650	16 480	344	4 304	11 832
2001	11 620	15 308	323	3 833	11 152
2002	11 145	14 574	276	3 587	10 711
2003	10 900	14 305	304	3 401	10 600
2004	10 400	13 425	261	3 037	10 127
2005	10 444	13 350	242	2 980	10 128
2006	10 111	12 974	219	2 802	9 953
2007	10 178	13 310	213	2 973	10 124
2008	9 636	12 302	223	2 547	9 532
2009	8 952	11 526	164	2 264	9 098
2010	8 174	10 569	157	2 106	8 306
2011	8 395	10 760	181	2 173	8 406
2012	8 223	10 471	140	2 131	8 200
2012 Januar	633	775	12	140	623
Februar	512	648	6	116	526
März	619	767	7	171	589
April	619	788	11	163	614
Mai	838	1 077	15	230	832
Juni	771	983	10	200	773
Juli	804	1 043	17	225	801
August	818	1 035	17	232	786
September	745	963	13	196	754
Oktober	728	911	16	173	722
November	677	896	9	177	710
Dezember	459	585	7	108	470

1) 1980-1990 Summe der ehemaligen Bezirke Halle und Magdeburg

2) bis 1990 Verletzte insgesamt

3. Straßenverkehrsunfälle mit Personenschaden in Sachsen-Anhalt nach ausgewählten Jahren und nach Monaten

Jahr Monat	1980	1990	1995	2000	2005	2010	2011	2012
Januar	204	367	900	829	676	364	515	633
Februar	283	456	919	918	590	405	428	512
März	320	505	1 099	963	670	537	626	619
April	350	604	1 043	980	885	728	758	619
Mai	510	750	1 365	1 294	1 000	677	813	838
Juni	512	738	1 321	1 167	1 098	864	796	771
Juli	506	768	1 331	1 083	992	811	774	804
August	468	760	1 495	1 124	922	875	758	818
September	496	673	1 434	1 163	970	837	789	745
Oktober	507	849	1 377	1 100	956	771	751	728
November	344	822	1 229	1 106	842	785	713	677
Dezember	270	743	938	923	843	520	674	459
Jahr	4 770	8 035	14 451	12 650	10 444	8 174	8 395	8223
Entwicklung zum jew. Vorjahr um %	- 7,1	+ 62,4	- 1,4	- 7,6	+ 0,4	- 8,7	2,7	-2,1

4. Bei Straßenverkehrsunfällen verunglückte Personen in Sachsen-Anhalt nach ausgewählten Jahren und nach Monaten

Jahr Monat	1980	1990	1995	2000	2005	2010	2011	2012
Januar	290	489	1 176	1 101	881	456	653	775
Februar	363	590	1 227	1 191	801	542	556	648
März	386	643	1 449	1 236	852	695	787	767
April	423	768	1 446	1 236	1 153	937	969	788
Mai	635	940	1 868	1 642	1 301	861	1 033	1077
Juni	646	1 015	1 774	1 512	1 380	1 083	1 007	983
Juli	640	1 073	1 810	1 446	1 260	1 095	982	1043
August	613	1 061	1 944	1 489	1 169	1 095	991	1035
September	659	914	1 844	1 506	1 178	1 096	999	963
Oktober	640	1 164	1 824	1 472	1 222	1 008	1 014	911
November	459	1 084	1 578	1 398	1 055	1 009	887	896
Dezember	342	1 025	1 253	1 251	1 098	692	882	585
Jahr	6 096	10 766	19 193	16 480	13 350	10 569	10 760	10471
Entwicklung zum jew. Vorjahr um %	- 10,0	+ 68,9	- 1,2	- 7,9	- 0,6	- 8,3	1,8	-2,7

5. Bei Straßenverkehrsunfällen getötete Personen in Sachsen-Anhalt nach ausgewählten Jahren und nach Monaten

Jahr Monat	1980	1990	1995	2000	2005	2010	2011	2012
Januar	25	21	40	21	25	6	9	12
Februar	24	38	35	25	18	8	8	6
März	20	30	40	29	6	11	16	7
April	15	31	37	24	15	13	22	11
Mai	36	33	54	41	27	8	15	15
Juni	26	47	52	22	24	21	11	10
Juli	42	43	45	35	29	18	18	17
August	35	57	59	26	23	10	20	17
September	27	58	42	36	18	15	15	13
Oktober	25	58	49	30	18	19	17	16
November	27	50	58	25	21	17	8	9
Dezember	27	58	36	30	18	11	22	7
Jahr	329	524	547	344	242	157	181	140
Entwicklung zum jew. Vorjahr um %	- 18,8	+ 85,2	- 3,9	- 1,7	- 7,3	- 4,3	15,3	-22,7

6. Straßenverkehrsunfälle und Verunglückte in Sachsen-Anhalt 2012 nach Unfallkategorien und Ortslage

Gegenstand der Nachweisung	Insgesamt	Unfälle mit Personenschaden	Verunglückte				Schwerw. Unfälle mit Sachschaden i. e. S.	Sonstige Unfälle unter dem Einfluss berausch. Mittel	Übrige Sachschadensunfälle
			Insgesamt	Getötete	Schwer-	Leicht-			
					verletzte				
Alle Unfälle									
Innerhalb von Ortschaften	51 334	5 441	6 421	42	1 030	5 349	1 602	473	43 818
Außerhalb von Ortschaften, ohne Autobahn	20 915	2 299	3 239	79	873	2 287	887	88	17 641
Auf Autobahnen	4 206	483	811	19	228	564	265	7	3 451
Innerhalb und außerhalb von Ortschaften	76 455	8 223	10 471	140	2 131	8 200	2 754	568	64 910
Dagegen Vorjahr	76 374	8 395	10 760	181	2 173	8 406	2 639	582	64 758
Veränderung in %	0,1	- 2,0	- 2,7	- 22,7	- 1,9	- 2,5	4,4	- 2,4	0,2
Darunter : Alkoholunfälle									
Innerhalb von Ortschaften	977	306	361	8	99	254	212	459	x
Außerhalb von Ortschaften, ohne Autobahn	330	160	213	4	83	126	91	79	x
Auf Autobahnen	30	11	17	1	5	11	12	7	x
Innerhalb und außerhalb von Ortschaften	1 337	477	591	13	187	391	315	545	x
Dagegen Vorjahr	1 391	532	676	7	206	463	295	564	x
Veränderung in %	- 3,9	- 10,3	- 12,6	X	- 9,2	- 15,6	6,8	- 3,4	x

7. Straßenverkehrsunfälle und Unfallfolgen in Sachsen-Anhalt 2012 nach Straßenklassen und Unfalltypen

Straßenklassen Unfalltypen	Unfälle mit Personenschaden				Verunglückte				Schwer- wiegende Unfälle mit Sach- schaden (i.e.S.)
	Ins- gesamt	davon			Ins- gesamt	davon			
		mit Getöteten	mit Schwer- verletzten	mit Leicht- verletzten		Getötete	Schwer- verletzte	Leicht- verletzte	
auf Autobahnen									
insgesamt	483	17	153	313	811	19	228	564	265
davon									
Fahrunfall	101	3	37	61	137	3	48	86	116
Abbiege-Unfall	-	-	-	-	-	-	-	-	-
Einbiegen/Kreuzenunfall	6	-	1	5	9	-	1	8	2
Unfall durch ruhenden Verkehr	2	-	2	-	2	-	2	-	-
Überschreitenunfall	1	-	-	1	1	-	-	1	-
Unfall im Längsverkehr	326	13	97	216	587	15	152	420	109
Sonstiger Unfall	47	1	16	30	75	1	25	49	38
auf Bundesstraßen									
insgesamt	1 875	48	478	1 349	2 640	52	601	1 987	676
davon									
Fahrunfall	398	17	148	233	513	18	183	312	206
Abbiege-Unfall	285	1	69	215	434	1	86	347	108
Einbiegen/Kreuzenunfall	433	8	96	329	614	9	113	492	183
Unfall durch ruhenden Verkehr	58	4	28	26	68	4	28	36	1
Überschreitenunfall	15	-	5	10	17	-	6	11	6
Unfall im Längsverkehr	565	17	99	449	847	19	148	680	129
Sonstiger Unfall	121	1	33	87	147	1	37	109	43
auf Landesstraßen									
insgesamt	1 446	29	382	1 035	1 902	31	453	1 418	550
davon									
Fahrunfall	442	12	137	293	515	12	161	342	217
Abbiege-Unfall	195	2	48	145	269	2	61	206	74
Einbiegen/Kreuzenunfall	303	2	74	227	429	2	91	336	149
Unfall durch ruhenden Verkehr	49	4	18	27	53	4	18	31	-
Überschreitenunfall	27	-	13	14	31	-	14	17	8
Unfall im Längsverkehr	313	8	60	245	474	10	75	389	65
Sonstiger Unfall	117	1	32	84	131	1	33	97	37
auf Kreisstraßen									
insgesamt	619	16	178	425	766	18	198	550	247
davon									
Fahrunfall	276	11	95	170	324	12	106	206	109
Abbiege-Unfall	56	-	9	47	75	-	10	65	25
Einbiegen/Kreuzenunfall	97	1	26	70	136	1	28	107	64
Unfall durch ruhenden Verkehr	15	-	5	10	16	-	5	11	-
Überschreitenunfall	19	-	6	13	22	-	6	16	1
Unfall im Längsverkehr	101	2	26	73	129	2	29	98	35
Sonstiger Unfall	55	2	11	42	64	3	14	47	13

Noch 7. Straßenverkehrsunfälle und Unfallfolgen in Sachsen-Anhalt 2012 nach Straßenklassen und Unfalltypen

Straßenklassen Unfalltypen	Unfälle mit Personenschaden				Verunglückte			Schwerwiegende Unfälle mit Sachschaden (i.e.S.)	
	Ins-gesamt	davon			Ins-gesamt	davon			
		mit Getöteten	mit Schwer-verletzten	mit Leicht-verletzten		Getötete	Schwer-verletzte		Leicht-verletzte
auf anderen Straßen									
insgesamt	3 800	20	624	3 156	4 352	20	651	3 681	1 016
davon									
Fahrunfall	444	9	111	324	494	9	116	369	244
Abbiege-Unfall	536	-	66	470	627	-	71	556	127
Einbiegen/Kreuzenunfall	1 132	3	171	958	1 318	3	177	1 138	373
Unfall durch ruhenden Verkehr	322	4	88	230	348	4	91	253	1
Überschreitenunfall	213	1	34	178	229	1	37	191	65
Unfall im Längsverkehr	612	-	61	551	754	-	65	689	102
Sonstiger Unfall	541	3	93	445	582	3	94	485	104
auf Straßen aller Art zusammen									
				innerhalb von Ortschaften					
insgesamt	5 441	38	965	4 438	6 421	42	1 030	5 349	1 602
davon									
Fahrunfall	611	13	156	442	693	15	170	508	372
Abbiege-Unfall	853	1	126	726	1 023	1	135	887	235
Einbiegen/Kreuzenunfall	1 634	6	277	1 351	1 933	7	290	1 636	598
Unfall durch ruhenden Verkehr	428	7	134	287	465	7	137	321	1
Überschreitenunfall	258	1	51	206	280	1	56	223	77
Unfall im Längsverkehr	1 046	6	102	938	1 370	7	123	1 240	186
Sonstiger Unfall	611	4	119	488	657	4	119	534	133
				außerhalb von Ortschaften					
insgesamt	2 782	92	850	1 840	4 050	98	1 101	2 851	1 152
davon									
Fahrunfall	1 050	39	372	639	1 290	39	444	807	520
Abbiege-Unfall	219	2	66	151	382	2	93	287	99
Einbiegen/Kreuzenunfall	337	8	91	238	573	8	120	445	173
Unfall durch ruhenden Verkehr	18	5	7	6	22	5	7	10	1
Überschreitenunfall	17	-	7	10	20	-	7	13	3
Unfall im Längsverkehr	871	34	241	596	1 421	39	346	1 036	254
Sonstiger Unfall	270	4	66	200	342	5	84	253	102
				innerhalb und außerhalb von Ortschaften					
insgesamt	8 223	130	1 815	6 278	10 471	140	2 131	8 200	2 754
davon									
Fahrunfall	1 661	52	528	1 081	1 983	54	614	1 315	892
Abbiege-Unfall	1 072	3	192	877	1 405	3	228	1 174	334
Einbiegen/Kreuzenunfall	1 971	14	368	1 589	2 506	15	410	2 081	771
Unfall durch ruhenden Verkehr	446	12	141	293	487	12	144	331	2
Überschreitenunfall	275	1	58	216	300	1	63	236	80
Unfall im Längsverkehr	1 917	40	343	1 534	2 791	46	469	2 276	440
Sonstiger Unfall	881	8	185	688	999	9	203	787	235

8. Straßenverkehrsunfälle und Unfallfolgen in Sachsen-Anhalt 2012 nach Straßenklassen und Unfallarten

Straßenklassen Unfallarten	Unfälle mit Personenschaden			Verunglückte			Schwer- wiegende Unfälle mit Sach- schaden (i.e.S.)		
	Ins- gesamt	davon		Ins- gesamt	davon				
		mit Getöteten	mit Schwer- verletzten		mit Leicht- verletzten	Getötete		Schwer- verletzte	Leicht- verletzte
auf Autobahnen									
insgesamt	483	17	153	313	811	19	228	564	265
Zusammenstoß m. and. Fahrzeug, das anfährt, anhält, steht	26	1	10	15	54	1	12	41	1
vorausfährt oder wartet	199	9	56	134	342	11	87	244	38
seitlich in gleicher Richtung fährt entgegenkommt	55	-	18	37	89	-	24	65	30
einbiegt oder kreuzt	3	-	1	2	6	-	1	5	7
Zusammenstoß Fahrzeug/Fußgänger	3	-	1	2	5	-	1	4	-
Aufprall auf Hindernis auf d. Fahrbahn	4	-	1	3	6	-	1	5	14
Abkommen von der Fahrbahn									
nach rechts	90	6	31	53	128	6	47	75	83
nach links	52	-	19	33	74	-	22	52	62
Unfall anderer Art	51	1	16	34	107	1	33	73	30
auf Bundesstraßen									
insgesamt	1 875	48	478	1 349	2 640	52	601	1 987	676
Zusammenstoß m. and. Fahrzeug, das anfährt, anhält, wartet	160	-	14	146	227	-	18	209	20
vorausfährt oder wartet	284	-	35	249	412	-	39	373	53
seitlich in gleicher Richtung fährt entgegenkommt	99	1	20	78	128	1	23	104	38
einbiegt oder kreuzt	165	16	56	93	325	18	102	205	65
Zusammenstoß Fahrzeug/Fußgänger	551	8	129	414	795	9	154	632	230
Aufprall auf Hindernis auf d. Fahrbahn	65	4	30	31	79	4	32	43	-
Abkommen von der Fahrbahn	15	-	5	10	17	-	5	12	13
nach rechts	256	12	92	152	302	12	111	179	118
nach links	134	3	49	82	178	3	62	113	102
Unfall anderer Art	146	4	48	94	177	5	55	117	37
auf Landesstraßen									
insgesamt	1 446	29	382	1 035	1 902	31	453	1 418	550
Zusammenstoß m. and. Fahrzeug, das anfährt, anhält, steht	103	-	15	88	146	-	16	130	19
vorausfährt oder wartet	130	-	17	113	178	-	18	160	11
seitlich in gleicher Richtung fährt entgegenkommt	67	-	13	54	78	-	13	65	16
einbiegt oder kreuzt	144	5	50	89	253	7	72	174	54
Zusammenstoß Fahrzeug/Fußgänger	359	2	92	265	514	2	116	396	188
Aufprall auf Hindernis auf d. Fahrbahn	68	7	24	37	77	7	26	44	-
Abkommen von der Fahrbahn	9	1	1	7	9	1	1	7	3
nach rechts	249	7	71	171	298	7	84	207	129
nach links	179	4	59	116	195	4	63	128	95
Unfall anderer Art	138	3	40	95	154	3	44	107	35

Noch 8. Straßenverkehrsunfälle und Verunglückte in Sachsen-Anhalt 2012 nach Straßenklassen und Unfallarten

Straßenklassen Unfallarten	Unfälle mit Personenschaden				Verunglückte				Schwer- wiegende Unfälle mit Sach- schaden (i.e.S.)	
	Ins- gesamt	davon			Ins- gesamt	davon				
		mit Getöteten	mit Schwer- verletzten	mit Leicht- verletzten		Getötete	Schwer- verletzte	Leicht- verletzte		
auf Kreisstraßen										
insgesamt	619	16	178	425	766	18	198	550	247	
Zusammenstoß m. and. Fahrzeug, das anfährt, anhält, steht	32	-	4	28	38	-	4	34	9	
vorausfährt oder wartet	29	1	6	22	35	1	6	28	8	
seitlich in gleicher Richtung fährt entgegenkommt	24	1	3	20	31	1	4	26	5	
einbiegt oder kreuzt	56	2	19	35	87	2	25	60	33	
Zusammenstoß Fahrzeug/Fußgänger	116	1	31	84	159	1	33	125	73	
Aufprall auf Hindernis auf d. Fahrbahn	23	-	4	19	24	-	4	20	-	
Abkommen von der Fahrbahn	2	-	1	1	2	-	1	1	1	
nach rechts	144	5	38	101	164	6	42	116	68	
nach links	132	5	58	69	161	6	65	90	38	
Unfall anderer Art	61	1	14	46	65	1	14	50	12	
auf anderen Straßen										
insgesamt	3 800	20	624	3 156	4 352	20	651	3 681	1 016	
Zusammenstoß m. and. Fahrzeug, das anfährt, anhält, steht	377	1	34	342	441	1	39	401	114	
vorausfährt oder wartet	277	-	17	260	358	-	19	339	27	
seitlich in gleicher Richtung fährt entgegenkommt	143	1	15	127	167	1	15	151	28	
einbiegt oder kreuzt	196	-	47	149	259	-	51	208	94	
Zusammenstoß Fahrzeug/Fußgänger	1 338	2	191	1 145	1 545	2	199	1 344	443	
Aufprall auf Hindernis auf d. Fahrbahn	542	6	129	407	577	6	132	439	1	
Abkommen von der Fahrbahn	21	1	6	14	23	1	6	16	4	
nach rechts	171	2	39	130	190	2	40	148	121	
nach links	105	2	25	78	123	2	28	93	95	
Unfall anderer Art	630	5	121	504	669	5	122	542	89	
auf Straßen aller Art zusammen										
				innerhalb von Ortschaften						
insgesamt	5 441	38	965	4 438	6 421	42	1 030	5 349	1 602	
Zusammenstoß m. and. Fahrzeug, das anfährt, anhält, steht	563	1	52	510	670	1	58	611	146	
vorausfährt oder wartet	539	-	40	499	714	-	42	672	64	
seitlich in gleicher Richtung fährt entgegenkommt	232	1	25	206	273	1	27	245	46	
einbiegt oder kreuzt	320	5	79	236	468	6	99	363	158	
Zusammenstoß Fahrzeug/Fußgänger	1 946	4	322	1 620	2 298	5	339	1 954	722	
Aufprall auf Hindernis auf d. Fahrbahn	661	11	175	475	711	11	180	520	-	
Abkommen von der Fahrbahn	21	1	5	15	23	1	5	17	6	
nach rechts	252	4	59	189	279	4	62	213	203	
nach links	150	5	43	102	178	6	52	120	143	
Unfall anderer Art	757	6	165	586	807	7	166	634	114	

Noch 8. Straßenverkehrsunfälle und Verunglückte in Sachsen-Anhalt 2012 nach Straßenklassen und Unfallarten

Straßenklassen Unfallarten	Unfälle mit Personenschaden				Verunglückte				Schwer- wiegende Unfälle mit Sach- schaden (i.e.S.)
	Ins- gesamt	davon			Ins- gesamt	davon			
		mit Getöteten	mit Schwer- verletzten	mit Leicht- verletzten		Getötete	Schwer- verletzte	Leicht- verletzte	
auf Straßen aller Art zusammen	außerhalb von Ortschaften								
insgesamt	2 782	92	850	1 840	4 050	98	1 101	2 851	1 152
Zusammenstoß m. and. Fahrzeug, das anfährt, anhält, steht	135	1	25	109	236	1	31	204	17
vorausfährt oder wartet	380	10	91	279	611	12	127	472	73
seitlich in gleicher Richtung fährt entgegenkommt	156	2	44	110	220	2	52	166	71
einbiegt oder kreuzt	241	18	93	130	456	21	151	284	88
Zusammenstoß Fahrzeug/Fußgänger	421	9	122	290	721	9	164	548	219
Aufprall auf Hindernis auf d. Fahrbahn	40	6	13	21	51	6	15	30	1
Abkommen von der Fahrbahn	30	1	9	20	34	1	9	24	29
nach rechts	658	28	212	418	803	29	262	512	316
nach links	452	9	167	276	553	9	188	356	249
Unfall anderer Art	269	8	74	187	365	8	102	255	89
	innerhalb und außerhalb von Ortschaften								
insgesamt	8 223	130	1 815	6 278	10 471	140	2 131	8 200	2 754
Zusammenstoß m. and. Fahrzeug, das anfährt, anhält, steht	698	2	77	619	906	2	89	815	163
vorausfährt oder wartet	919	10	131	778	1 325	12	169	1 144	137
seitlich in gleicher Richtung fährt entgegenkommt	388	3	69	316	493	3	79	411	117
einbiegt oder kreuzt	561	23	172	366	924	27	250	647	246
Zusammenstoß Fahrzeug/Fußgänger	2 367	13	444	1 910	3 019	14	503	2 502	941
Aufprall auf Hindernis auf d. Fahrbahn	701	17	188	496	762	17	195	550	1
Abkommen von der Fahrbahn	51	2	14	35	57	2	14	41	35
nach rechts	910	32	271	607	1 082	33	324	725	519
nach links	602	14	210	378	731	15	240	476	392
Unfall anderer Art	1 026	14	239	773	1 172	15	268	889	203

9. Straßenverkehrsunfälle und Unfallfolgen in Sachsen-Anhalt 2012 nach Monaten und Ortslage

Unfälle Verunglückte	Insgesamt	Jan.	Feb.	März	April	Mai	Juni	Juli	Aug.	Sep.	Okt.	Nov.	Dez.
innerhalb von Ortschaften													
Unfälle													
mit Personenschaden	5 441	404	300	443	432	567	525	521	535	488	494	463	269
mit Sachschaden (i. e. S.)	1 602	183	172	114	101	114	120	124	115	115	143	151	150
insgesamt	7 043	587	472	557	533	681	645	645	650	603	637	614	419
Verunglückte													
Getötete	42	4	2	2	3	2	5	3	8	2	7	1	3
Schwerverletzte	1 030	73	48	87	76	108	87	100	108	99	94	97	53
Leichtverletzte	5 349	403	307	430	437	558	526	513	503	478	475	452	267
insgesamt	6 421	480	357	519	516	668	618	616	619	579	576	550	323
außerhalb von Ortschaften													
Unfälle													
mit Personenschaden	2 782	229	212	176	187	271	246	283	283	257	234	214	190
mit Sachschaden (i. e. S.)	1 152	173	105	61	59	80	73	86	76	77	92	104	166
insgesamt	3 934	402	317	237	246	351	319	369	359	334	326	318	356
Verunglückte													
Getötete	98	8	4	5	8	13	5	14	9	11	9	8	4
Schwerverletzte	1 101	67	68	84	87	122	113	125	124	97	79	80	55
Leichtverletzte	2 851	220	219	159	177	274	247	288	283	276	247	258	203
insgesamt	4 050	295	291	248	272	409	365	427	416	384	335	346	262
innerhalb und außerhalb von Ortschaften													
Unfälle													
mit Personenschaden	8 223	633	512	619	619	838	771	804	818	745	728	677	459
mit Sachschaden (i. e. S.)	2 754	356	277	175	160	194	193	210	191	192	235	255	316
insgesamt	10 977	989	789	794	779	1 032	964	1 014	1 009	937	963	932	775
Verunglückte													
Getötete	140	12	6	7	11	15	10	17	17	13	16	9	7
Schwerverletzte	2 131	140	116	171	163	230	200	225	232	196	173	177	108
Leichtverletzte	8 200	623	526	589	614	832	773	801	786	754	722	710	470
insgesamt	10 471	775	648	767	788	1 077	983	1 043	1 035	963	911	896	585

10. Straßenverkehrsunfälle mit Personenschaden in Sachsen-Anhalt 2012 nach Uhrzeit und Wochentagen

Wochentag Uhrzeit	Montag	Dienstag	Mittwoch	Donnerstag	Freitag	Samstag	Sonntag	Insgesamt
0 - 0.59	9	8	7	5	7	12	22	70
1 - 1.59	5	7	2	4	3	19	22	62
2 - 2.59	2	6	5	3	1	19	19	55
3 - 3.59	5	3	-	4	2	12	10	36
4 - 4.59	17	6	14	14	9	13	18	91
5 - 5.59	38	27	37	32	23	14	17	188
6 - 6.59	71	67	62	65	65	19	12	361
7 - 7.59	93	95	74	105	75	21	17	480
8 - 8.59	49	62	48	66	63	39	15	342
9 - 9.59	90	69	63	76	77	56	26	457
10 - 10.59	81	80	65	81	72	90	29	498
11 - 11.59	79	88	77	84	91	69	32	520
12 - 12.59	60	69	62	62	89	72	33	447
13 - 13.59	82	63	70	84	125	63	53	540
14 - 14.59	90	95	88	111	118	85	65	652
15 - 15.59	100	95	113	110	125	71	73	687
16 - 16.59	115	129	120	140	99	83	59	745
17 - 17.59	90	132	85	99	97	78	64	645
18 - 18.59	58	61	69	58	70	73	55	444
19 - 19.59	41	45	38	60	47	34	45	310
20 - 20.59	21	26	31	29	43	24	27	201
21 - 21.59	19	16	22	19	30	31	18	155
22 - 22.59	18	20	15	24	36	34	10	157
23 - 23.59	8	7	7	11	23	19	5	80
Insgesamt	1 241	1 276	1 174	1 346	1 390	1 050	746	8 223

11. Straßenverkehrsunfälle mit Personenschaden in Sachsen-Anhalt 2012 nach Uhrzeit und Monaten

Monat Uhrzeit	Insgesamt	Jan.	Febr.	März	April	Mai	Juni	Juli	Aug.	Sept.	Okt.	Nov.	Dez.
0 - 0.59	70	6	6	3	6	7	6	12	8	1	4	5	6
1 - 1.59	62	5	2	5	4	5	7	5	4	9	5	7	4
2 - 2.59	55	11	2	2	8	4	7	7	4	1	4	4	1
3 - 3.59	36	2	2	2	4	6	3	4	3	3	2	4	1
4 - 4.59	91	6	13	3	9	4	8	5	14	9	6	6	8
5 - 5.59	188	21	16	15	9	12	14	21	16	19	22	13	10
6 - 6.59	361	34	28	27	13	26	30	27	29	35	51	45	16
7 - 7.59	480	64	38	39	22	37	48	29	23	42	49	55	34
8 - 8.59	342	28	30	21	27	34	36	22	39	27	34	30	14
9 - 9.59	457	45	38	30	43	39	31	48	48	34	38	35	28
10 - 10.59	498	26	38	40	49	46	41	32	57	53	32	50	34
11 - 11.59	520	45	31	45	45	51	38	63	45	55	41	29	32
12 - 12.59	447	26	24	34	33	47	50	51	51	38	43	29	21
13 - 13.59	540	34	35	47	44	52	46	47	40	53	57	49	36
14 - 14.59	652	45	31	42	49	73	60	63	65	59	70	56	39
15 - 15.59	687	42	34	56	47	89	68	82	74	60	55	49	31
16 - 16.59	745	44	43	63	50	83	75	76	79	76	66	57	33
17 - 17.59	645	47	24	56	57	77	55	64	68	59	48	56	34
18 - 18.59	444	31	20	28	29	56	52	50	56	38	25	34	25
19 - 19.59	310	23	16	21	25	43	34	37	32	17	28	20	14
20 - 20.59	201	13	18	15	14	19	22	21	20	22	20	9	8
21 - 21.59	155	10	13	10	11	11	12	20	26	10	7	10	15
22 - 22.59	157	20	7	9	13	11	17	12	9	15	16	19	9
23 - 23.59	80	5	3	6	8	6	11	6	8	10	5	6	6
Insgesamt	8 223	633	512	619	619	838	771	804	818	745	728	677	459

12. Straßenverkehrsunfälle und Unfallfolgen in Sachsen-Anhalt 2012 nach Lichtverhältnissen, Straßenzustand und Hindernissen neben der Fahrbahn

Merkmal	Unfälle mit Personenschaden				Verunglückte				Schwerwiegende Unfälle mit Sachschaden (i.e.S.)
	Ins-gesamt	davon			Ins-gesamt	davon			
		mit Getöteten	mit Schwer-verletzten	mit Leicht-verletzten		Getötete	Schwer-verletzte	Leicht-verletzte	
innerhalb von Ortschaften									
Unfälle insgesamt	5 441	38	965	4 438	6 421	42	1 030	5 349	1 602
Lichtverhältnisse									
Tageslicht	4 331	25	761	3 545	5 101	26	810	4 265	1 080
Dämmerung	216	-	32	184	242	-	33	209	67
Dunkelheit	894	13	172	709	1 078	16	187	875	455
Straßenzustand									
Trocken	4 317	28	775	3 514	5 054	31	824	4 199	1 064
Nass	959	9	168	782	1 168	10	181	977	372
Winterglatt	165	1	22	142	199	1	25	173	166
Aufprall auf Hindernis neben der Fahrbahn									
Baum	92	3	26	63	107	4	29	74	75
Mast	114	2	24	88	159	2	25	132	72
Widerlager	8	-	2	6	8	-	2	6	-
Schutzplanke	28	1	5	22	38	1	7	30	17
sonstiges Hindernis	362	6	86	270	449	8	103	338	270
kein Aufprall	4 837	26	822	3 989	5 660	27	864	4 769	1 168
außerhalb von Ortschaften									
Unfälle insgesamt	2 782	92	850	1 840	4 050	98	1 101	2 851	1 152
Lichtverhältnisse									
Tageslicht	1 960	59	621	1 280	2 960	65	815	2 080	707
Dämmerung	150	3	35	112	192	3	43	146	77
Dunkelheit	672	30	194	448	898	30	243	625	368
Straßenzustand									
Trocken	2 037	71	651	1 315	3 004	76	839	2 089	633
Nass	510	17	149	344	725	18	198	509	260
Winterglatt	235	4	50	181	321	4	64	253	259
Aufprall auf Hindernis neben der Fahrbahn									
Baum	450	31	179	240	565	32	210	323	126
Mast	45	1	15	29	62	1	16	45	17
Widerlager	17	-	6	11	27	-	11	16	2
Schutzplanke	322	12	120	190	535	14	178	343	217
sonstiges Hindernis	391	8	131	252	552	8	168	376	208
kein Aufprall	1 557	40	399	1 118	2 309	43	518	1 748	582
innerhalb und außerhalb von Ortschaften									
Unfälle insgesamt	8 223	130	1 815	6 278	10 471	140	2 131	8 200	2 754
Lichtverhältnisse									
Tageslicht	6 291	84	1 382	4 825	8 061	91	1 625	6 345	1 787
Dämmerung	366	3	67	296	434	3	76	355	144
Dunkelheit	1 566	43	366	1 157	1 976	46	430	1 500	823
Straßenzustand									
Trocken	6 354	99	1 426	4 829	8 058	107	1 663	6 288	1 697
Nass	1 469	26	317	1 126	1 893	28	379	1 486	632
Winterglatt	400	5	72	323	520	5	89	426	425
Aufprall auf Hindernis neben der Fahrbahn									
Baum	542	34	205	303	672	36	239	397	201
Mast	159	3	39	117	221	3	41	177	89
Widerlager	25	-	8	17	35	-	13	22	2
Schutzplanke	350	13	125	212	573	15	185	373	234
sonstiges Hindernis	753	14	217	522	1 001	16	271	714	478
kein Aufprall	6 394	66	1 221	5 107	7 969	70	1 382	6 517	1 750

13. Straßenverkehrsunfälle und Unfallfolgen in Sachsen-Anhalt 2012 nach Art der Verkehrsbeteiligung

Art der Verkehrsbeteiligung	Unfälle mit Personenschaden				Verunglückte				Schwerwiegende Unfälle mit Sachschaden (i.e.S.)
	Ins-gesamt	davon			Ins-gesamt	davon			
		mit Getöteten	mit Schwer-verletzten	mit Leicht-verletzten		Getötete	Schwer-verletzte	Leicht-verletzte	
innerhalb von Ortschaften									
Unfälle insgesamt	5 441	38	965	4 438	6 421	42	1 030	5 349	1 602
Darunter Unfälle mit Beteiligung v. Fahrern von:									
Motorzweirädern	561	4	149	408	620	5	156	459	24
Personenkraftwagen	4 408	25	700	3 683	5 279	29	759	4 491	1 562
Kraftomnibussen	71	1	15	55	103	1	15	87	17
Güterkraftfahrzeugen	513	5	84	424	612	5	95	512	240
dar.: Liefer- und Lastkraftwagen mit zul. Gesamtgewicht bis 3 500 kg	321	3	46	272	382	3	53	326	156
3 501 - 7 500 kg	28	1	8	19	34	1	10	23	21
7 501 - 12 000 kg	20	-	4	16	25	-	5	20	6
12 001 und mehr kg	46	1	9	36	58	1	12	45	17
Landwirtschaftlichen Zugmaschinen	16	-	1	15	21	-	1	20	13
Fahrrädern	2 052	10	399	1 643	2 138	10	404	1 724	3
Fußgängern	746	11	187	548	808	11	192	605	2
außerhalb von Ortschaften									
Unfälle insgesamt	2 782	92	850	1 840	4 050	98	1 101	2 851	1 152
Darunter Unfälle mit Beteiligung v. Fahrern von:									
Motorzweirädern	304	8	139	157	357	8	153	196	16
Personenkraftwagen	2 327	75	660	1 592	3 515	80	894	2 541	1 049
Kraftomnibussen	14	2	3	9	23	3	4	16	9
Güterkraftfahrzeugen	564	33	183	348	889	36	255	598	259
dar.: Liefer- und Lastkraftwagen mit zul. Gesamtgewicht bis 3 500 kg	225	13	66	146	385	13	98	274	115
3 501 - 7 500 kg	33	2	8	23	94	3	25	66	10
7 501 - 12 000 kg	21	-	9	12	58	-	21	37	6
12 001 und mehr kg	66	6	20	40	100	6	30	64	23
Landwirtschaftlichen Zugmaschinen	39	3	15	21	57	3	23	31	9
Fahrrädern	169	8	58	103	185	8	60	117	-
Fußgängern	51	6	17	28	62	6	19	37	1
innerhalb und außerhalb von Ortschaften									
Unfälle insgesamt	8 223	130	1 815	6 278	10 471	140	2 131	8 200	2 754
Darunter Unfälle mit Beteiligung v. Fahrern von:									
Motorzweirädern	865	12	288	565	977	13	309	655	40
Personenkraftwagen	6 735	100	1 360	5 275	8 794	109	1 653	7 032	2 611
Kraftomnibussen	85	3	18	64	126	4	19	103	26
Güterkraftfahrzeugen	1 077	38	267	772	1 501	41	350	1 110	499
dar.: Liefer- und Lastkraftwagen mit zul. Gesamtgewicht bis 3 500 kg	546	16	112	418	767	16	151	600	271
3 501 - 7 500 kg	61	3	16	42	128	4	35	89	31
7 501 - 12 000 kg	41	-	13	28	83	-	26	57	12
12 001 und mehr kg	112	7	29	76	158	7	42	109	40
Landwirtschaftlichen Zugmaschinen	55	3	16	36	78	3	24	51	22
Fahrrädern	2 221	18	457	1 746	2 323	18	464	1 841	3
Fußgängern	797	17	204	576	870	17	211	642	3

14. Straßenverkehrsunfälle und Unfallfolgen in Sachsen-Anhalt 2012 nach Charakteristik und Besonderheiten der Unfallstelle

Charakteristik der Unfallstelle ----- Besonderheiten der Unfallstelle	Unfälle mit Personenschaden				Verunglückte				Schwer- wiegende Unfälle mit Sach- schaden (i.e.S.)
	Ins- gesamt	davon			Ins- gesamt	davon			
		mit Getöteten	mit Schwer- verletzten	mit Leicht- verletzten		Getötete	Schwer- verletzte	Leicht- verletzte	
innerhalb von Ortschaften									
Unfälle insgesamt	5 441	38	965	4 438	6 421	42	1 030	5 349	1 602
darunter mit:									
Charakteristik der Unfallstelle									
Kreuzung	1 155	5	187	963	1 431	6	198	1 227	489
Einmündung	1 471	7	267	1 197	1 713	7	277	1 429	477
Grundstücksein- oder -ausfahrt	509	-	84	425	580	-	90	490	86
Steigung	153	1	32	120	181	1	37	143	41
Gefälle	300	4	75	221	363	4	84	275	74
Kurve	422	10	93	319	526	12	104	410	268
Besonderheiten der Unfallstelle									
Schienengleicher Wegübergang	60	1	11	48	75	1	12	62	19
Fußgängerüberweg	110	-	27	83	120	-	28	92	5
Fußgängerfurt	87	1	19	67	102	1	20	81	5
Haltestelle	108	2	25	81	121	2	25	94	11
Arbeitsstelle	42	1	3	38	51	1	4	46	7
Verkehrsberuhigter Bereich	39	-	9	30	42	-	9	33	9
außerhalb von Ortschaften									
Unfälle insgesamt	2 782	92	850	1 840	4 050	98	1 101	2 851	1 152
darunter mit:									
Charakteristik der Unfallstelle									
Kreuzung	321	4	77	240	545	4	105	436	123
Einmündung	330	4	93	233	546	4	124	418	186
Grundstücksein- oder -ausfahrt	43	1	12	30	56	1	13	42	20
Steigung	118	6	31	81	169	8	49	112	59
Gefälle	236	14	73	149	329	16	106	207	78
Kurve	687	22	245	420	894	25	314	555	289
Besonderheiten der Unfallstelle									
Schienengleicher Wegübergang	15	3	3	9	22	3	3	16	4
Fußgängerüberweg	-	-	-	-	-	-	-	-	-
Fußgängerfurt	2	-	-	2	3	-	-	3	-
Haltestelle	2	1	1	-	2	1	1	-	-
Arbeitsstelle	53	2	8	43	90	3	13	74	22
Verkehrsberuhigter Bereich	-	-	-	-	-	-	-	-	-
innerhalb und außerhalb von Ortschaften									
Unfälle insgesamt	8 223	130	1 815	6 278	10 471	140	2 131	8 200	2 754
darunter mit:									
Charakteristik der Unfallstelle									
Kreuzung	1 476	9	264	1 203	1 976	10	303	1 663	612
Einmündung	1 801	11	360	1 430	2 259	11	401	1 847	663
Grundstücksein- oder -ausfahrt	552	1	96	455	636	1	103	532	106
Steigung	271	7	63	201	350	9	86	255	100
Gefälle	536	18	148	370	692	20	190	482	152
Kurve	1 109	32	338	739	1 420	37	418	965	557
Besonderheiten der Unfallstelle									
Schienengleicher Wegübergang	75	4	14	57	97	4	15	78	23
Fußgängerüberweg	110	-	27	83	120	-	28	92	5
Fußgängerfurt	89	1	19	69	105	1	20	84	5
Haltestelle	110	3	26	81	123	3	26	94	11
Arbeitsstelle	95	3	11	81	141	4	17	120	29
Verkehrsberuhigter Bereich	39	-	9	30	42	-	9	33	9

15. Straßenverkehrsunfälle und Unfallfolgen in Sachsen-Anhalt 2012 nach Anzahl der Beteiligten, Art der Verkehrsbeteiligung und Nebelunfällen

Merkmal	Unfälle mit Personenschaden							
	Insgesamt	dabei			darunter: Nebelunfälle			
		Getötete	Schwer- verletzte	Leicht- verletzte	insgesamt	dabei		
						Getötete	Schwer- verletzte	Leicht- verletzte
Alleinunfälle	1 903	52	662	1 457	1	-	-	1
Unfälle mit 2 Beteiligten	5 678	65	1 230	5 829	1	-	-	1
Unfälle mit 3 Beteiligten	515	15	171	695	-	-	-	-
Unfälle mit 4 Beteiligten	93	4	39	142	-	-	-	-
Unfälle mit 5 o. mehr Beteiligten	34	4	29	77	1	-	11	20
Unfälle insgesamt	8 223	140	2 131	8 200	3	-	11	22
darunter Unfälle mit Beteiligung ¹⁾ von Fahrern von:								
Motorzweirädern	865	13	309	655	-	-	-	-
Personenkraftwagen	6 735	109	1 653	7 032	3	-	11	22
Kraftomnibussen	85	4	19	103	-	-	-	-
Güterkraftfahrzeugen	1 077	41	350	1 110	2	-	11	21
Fahrrädern	2 221	18	464	1 841	-	-	-	-

1) Die Tabelle enthält Mehrfachzählungen, da an einem Unfall mehrere Verkehrsbeteiligungsarten beteiligt sein können

16. Straßenverkehrsunfälle und Unfallfolgen in Sachsen-Anhalt 2012 nach Ortslage, Unfalltypen, Lichtverhältnissen, Monaten, Wochentagen und Uhrzeiten

Merkmal ¹⁾	Unfälle mit Personen- schaden	Verun- glückte	Getötete	Schwer- verletzte	Leicht- verletzte	Schwerwieg. Unfälle mit Sachschaden (i.e.S.)	Sonst. Unfälle unter d. Einfluss berauschender Mittel
Alle Unfälle							
Ortslage							
Innerorts	5 441	6 421	42	1 030	5 349	1 602	473
Außerorts ohne Autobahn	2 299	3 239	79	873	2 287	887	88
Auf Autobahn	483	811	19	228	564	265	7
Insgesamt	8 223	10 471	140	2 131	8 200	2 754	568
Unfalltyp							
Fahrerunfall	1 661	1 983	54	614	1 315	892	180
Abbiege-Unfall	1 072	1 405	3	228	1 174	334	15
Einbiegen/Kreuzenunfall	1 971	2 506	15	410	2 081	771	36
Überschreitenunfall	446	487	12	144	331	2	-
Unfall durch ruhenden Verkehr	275	300	1	63	236	80	71
Unfall im Längsverkehr	1 917	2 791	46	469	2 276	440	100
Sonstiger Unfall	881	999	9	203	787	235	166
Insgesamt	8 223	10 471	140	2 131	8 200	2 754	568
Lichtverhältnisse							
Tageslicht	6 291	8 061	91	1 625	6 345	1 787	268
Dämmerung	366	434	3	76	355	144	26
Dunkelheit	1 566	1 976	46	430	1 500	823	274
Insgesamt	8 223	10 471	140	2 131	8 200	2 754	568
Monat							
Januar	633	775	12	140	623	356	54
Februar	512	648	6	116	526	277	47
März	619	767	7	171	589	175	30
April	619	788	11	163	614	160	49
Mai	838	1 077	15	230	832	194	42
Juni	771	983	10	200	773	193	61
Juli	804	1 043	17	225	801	210	44
August	818	1 035	17	232	786	191	52
September	745	963	13	196	754	192	50
Oktober	728	911	16	173	722	235	44
November	677	896	9	177	710	255	51
Dezember	459	585	7	108	470	316	44
Insgesamt	8 223	10 471	140	2 131	8 200	2 754	568
Wochentag							
Montag	1 241	1 541	17	281	1 243	413	64
Dienstag	1 276	1 597	22	312	1 263	355	51
Mittwoch	1 174	1 455	17	283	1 155	310	57
Donnerstag	1 346	1 711	21	323	1 367	445	69
Freitag	1 390	1 726	30	337	1 359	481	92
Samstag	1 050	1 414	14	320	1 080	414	127
Sonntag	746	1 027	19	275	733	336	108
Insgesamt	8 223	10 471	140	2 131	8 200	2 754	568
Uhrzeit							
0 Uhr bis 1.59	132	166	9	48	109	94	46
2 Uhr bis 3.59	91	133	3	37	93	78	37
4 Uhr bis 5.59	279	346	9	93	244	133	38
6 Uhr bis 7.59	841	1 048	10	190	848	264	26
8 Uhr bis 9.59	799	983	10	172	801	276	23
10 Uhr bis 11.59	1 018	1 287	23	235	1 029	343	45
12 Uhr bis 13.59	987	1 288	9	284	995	299	34
14 Uhr bis 15.59	1 339	1 705	14	362	1 329	395	44
16 Uhr bis 17.59	1 390	1 809	22	346	1 441	318	81
18 Uhr bis 19.59	754	964	14	197	753	261	71
20 Uhr bis 21.59	356	447	10	98	339	166	57
22 Uhr bis 23.59	237	295	7	69	219	127	66
Insgesamt	8 223	10 471	140	2 131	8 200	2 754	568

1) Unfälle mit fehlenden Merkmalen wurden nicht ausgewertet.

Noch 16. Straßenverkehrsunfälle und Unfallfolgen in Sachsen-Anhalt 2012 nach Ortslage, Unfalltypen, Lichtverhältnissen, Monaten, Wochentagen und Uhrzeiten

Merkmal ¹⁾	Unfälle mit Personenschaden	Verunglückte	Getötete	Schwer verletzte	Leicht verletzte	Schwerwieg. Unfälle mit Sachschaden (i.e.S.)	Sonst. Unfälle unter d. Einfluss berauschender Mittel
	dar. Unfälle mit Alkoholeinfluss						
Ortslage							
Innerorts	306	361	8	99	254	212	459
Außerorts ohne Autobahn	160	213	4	83	126	91	79
Auf Autobahn	11	17	1	5	11	12	7
Insgesamt	477	591	13	187	391	315	545
Unfalltyp							
Fahrunfall	247	305	6	107	192	205	170
Abbiege-Unfall	20	21	-	4	17	20	15
Einbiegen/Kreuzenunfall	45	59	-	16	43	8	36
Überschreitenunfall	35	41	4	15	22	-	-
Unfall durch ruhenden Verkehr	16	17	-	4	13	21	69
Unfall im Längsverkehr	56	87	3	24	60	31	93
Sonstiger Unfall	58	61	-	17	44	30	162
Insgesamt	477	591	13	187	391	315	545
Lichtverhältnisse							
Tageslicht	167	213	2	63	148	91	256
Dämmerung	30	38	-	9	29	20	25
Dunkelheit	280	340	11	115	214	204	264
Insgesamt	477	591	13	187	391	315	545
Monat							
Januar	40	50	-	18	32	36	52
Februar	29	32	1	13	18	27	44
März	32	38	1	14	23	30	29
April	42	49	4	12	33	21	44
Mai	45	62	-	17	45	23	42
Juni	40	47	-	17	30	27	58
Juli	48	64	1	18	45	29	44
August	44	54	1	15	38	17	51
September	47	57	-	14	43	26	47
Oktober	37	45	2	17	26	21	42
November	41	55	2	17	36	29	48
Dezember	32	38	1	15	22	29	44
Insgesamt	477	591	13	187	391	315	545
Wochentag							
Montag	39	42	-	13	29	31	62
Dienstag	44	51	1	20	30	24	48
Mittwoch	49	65	3	21	41	25	55
Donnerstag	55	68	-	18	50	32	63
Freitag	84	106	2	32	72	47	88
Samstag	97	123	1	35	87	63	123
Sonntag	109	136	6	48	82	93	106
Insgesamt	477	591	13	187	391	315	545
Uhrzeit							
0 Uhr bis 1.59	43	48	1	20	27	43	46
2 Uhr bis 3.59	45	60	1	20	39	36	36
4 Uhr bis 5.59	40	53	4	20	29	32	38
6 Uhr bis 7.59	25	29	-	8	21	29	24
8 Uhr bis 9.59	10	10	1	2	7	10	23
10 Uhr bis 11.59	12	15	-	5	10	8	41
12 Uhr bis 13.59	19	30	-	7	23	19	31
14 Uhr bis 15.59	40	50	-	19	31	7	43
16 Uhr bis 17.59	57	73	1	25	47	20	80
18 Uhr bis 19.59	64	77	2	18	57	36	68
20 Uhr bis 21.59	54	67	2	17	48	30	54
22 Uhr bis 23.59	68	79	1	26	52	45	61
Insgesamt	477	591	13	187	391	315	545

1) Unfälle mit fehlenden Merkmalen wurden nicht ausgewertet.

Noch 16. Straßenverkehrsunfälle und Unfallfolgen in Sachsen-Anhalt 2012 nach Ortslage, Unfalltypen, Lichtverhältnissen, Monaten, Wochentagen und Uhrzeiten

Merkmal ¹⁾	Unfälle mit Personenschaden	Verunglückte	Getötete	Schwerverletzte	Leichtverletzte	Schwerwieg. Unfälle mit Sachschaden (i.e.S.)	Sonst. Unfälle unter d. Einfluss berauschender Mittel
	dar. Unfälle unter dem Einfluss anderer berauschender Mittel						
Ortslage							
Innerorts	15	19	-	4	15	13	23
Außerorts ohne Autobahn	5	7	-	3	4	4	9
Auf Autobahn	5	7	1	2	4	-	-
Insgesamt	25	33	1	9	23	17	32
Unfalltyp							
Fahrunfall	12	14	-	5	9	11	11
Abbiege-Unfall	1	1	-	-	1	1	1
Einbiegen/Kreuzenunfall	3	3	-	1	2	-	1
Überschreitenunfall	-	-	-	-	-	-	-
Unfall durch ruhenden Verkehr	2	2	-	1	1	1	4
Unfall im Längsverkehr	5	8	1	1	6	3	9
Sonstiger Unfall	2	5	-	1	4	1	6
Insgesamt	25	33	1	9	23	17	32
Lichtverhältnisse							
Tageslicht	8	11	-	5	6	7	15
Dämmerung	1	2	-	-	2	-	2
Dunkelheit	16	20	1	4	15	10	15
Insgesamt	25	33	1	9	23	17	32
Monat							
Januar	5	5	-	-	5	-	3
Februar	2	2	-	2	-	1	6
März	6	10	-	3	7	1	1
April	3	4	1	1	2	2	6
Mai	2	3	-	-	3	1	-
Juni	1	2	-	2	-	-	5
Juli	1	1	-	-	1	-	1
August	1	1	-	-	1	1	1
September	2	3	-	-	3	3	3
Oktober	2	2	-	1	1	3	2
November	-	-	-	-	-	4	3
Dezember	-	-	-	-	-	1	1
Insgesamt	25	33	1	9	23	17	32
Wochentag							
Montag	3	4	-	1	3	2	2
Dienstag	5	7	-	3	4	1	3
Mittwoch	-	-	-	-	-	3	3
Donnerstag	3	4	-	1	3	1	6
Freitag	2	2	-	-	2	4	5
Samstag	6	9	-	2	7	2	9
Sonntag	6	7	1	2	4	4	4
Insgesamt	25	33	1	9	23	17	32
Uhrzeit							
0 Uhr bis 1.59	3	3	-	1	2	-	2
2 Uhr bis 3.59	3	3	-	-	3	-	1
4 Uhr bis 5.59	2	4	1	1	2	-	-
6 Uhr bis 7.59	1	1	-	-	1	2	2
8 Uhr bis 9.59	-	-	-	-	-	-	-
10 Uhr bis 11.59	3	3	-	2	1	1	5
12 Uhr bis 13.59	2	4	-	3	1	5	3
14 Uhr bis 15.59	-	-	-	-	-	-	2
16 Uhr bis 17.59	2	3	-	-	3	-	1
18 Uhr bis 19.59	4	4	-	2	2	3	4
20 Uhr bis 21.59	3	6	-	-	6	2	7
22 Uhr bis 23.59	2	2	-	-	2	4	5
Insgesamt	25	33	1	9	23	17	32

1) Unfälle mit fehlenden Merkmalen wurden nicht ausgewertet.

17a. Verunglückte bei Straßenverkehrsunfällen in Sachsen-Anhalt 2012 nach Art der Verkehrsbeteiligung und Altersgruppen
- Kraftfahrzeugführer -

Im Alter von ... bis unter ... Jahren	Insgesamt	Davon als Fahrer von									
		Mofas	Mopeds	Motorrädern	Personenkraftwagen	Kraftomnibussen, Obussen	Lastkraftwagen ¹⁾	Sattelzugmaschinen	Landw. Zugmaschinen	andere Zugmaschinen	übrigen Kraftfahrzeugen
Getötete	86	1	1	9	65	-	6	3	1	-	-
unter 6	-	-	-	-	-	-	-	-	-	-	-
6 - 10	-	-	-	-	-	-	-	-	-	-	-
10 - 15	-	-	-	-	-	-	-	-	-	-	-
15 - 18	-	-	-	-	-	-	-	-	-	-	-
18 - 21	1	-	-	-	1	-	-	-	-	-	-
21 - 25	10	-	-	1	9	-	-	-	-	-	-
25 - 30	11	-	-	2	8	-	1	-	-	-	-
30 - 35	8	-	-	1	7	-	-	-	-	-	-
35 - 40	5	-	-	3	1	-	-	-	1	-	-
40 - 45	4	-	-	-	2	-	1	1	-	-	-
45 - 50	8	-	-	-	7	-	1	-	-	-	-
50 - 55	12	-	1	1	8	-	2	-	-	-	-
55 - 60	9	1	-	1	5	-	1	1	-	-	-
60 - 65	4	-	-	-	3	-	-	1	-	-	-
65 - 70	3	-	-	-	3	-	-	-	-	-	-
70 - 75	2	-	-	-	2	-	-	-	-	-	-
75 und mehr ohne Angabe	9	-	-	-	9	-	-	-	-	-	-
	-	-	-	-	-	-	-	-	-	-	-
Schwerverletzte	1 150	6	50	224	780	1	61	25	1	-	2
unter 6	-	-	-	-	-	-	-	-	-	-	-
6 - 10	-	-	-	-	-	-	-	-	-	-	-
10 - 15	1	-	-	1	-	-	-	-	-	-	-
15 - 18	27	-	9	18	-	-	-	-	-	-	-
18 - 21	87	1	6	10	67	-	1	1	1	-	-
21 - 25	146	-	1	25	115	-	4	1	-	-	-
25 - 30	124	-	7	22	90	-	3	2	-	-	-
30 - 35	104	1	1	35	59	-	6	1	-	-	1
35 - 40	77	-	1	19	47	-	8	2	-	-	-
40 - 45	93	-	3	20	59	1	6	4	-	-	-
45 - 50	116	2	5	23	72	-	10	4	-	-	-
50 - 55	105	-	4	22	65	-	10	4	-	-	-
55 - 60	85	-	1	10	62	-	7	5	-	-	-
60 - 65	51	-	3	10	33	-	4	1	-	-	-
65 - 70	37	1	2	3	31	-	-	-	-	-	-
70 - 75	41	-	5	5	29	-	2	-	-	-	-
75 und mehr ohne Angabe	55	1	2	1	50	-	-	-	-	-	1
	1	-	-	-	1	-	-	-	-	-	-

1) Lastkraftwagen mit Normal- bzw. Spezialaufbau

Noch 17a. Verunglückte bei Straßenverkehrsunfällen in Sachsen-Anhalt 2012 nach Art der Verkehrsbeteiligung und Altersgruppen
- Kraftfahrzeugführer -

Im Alter von ... bis unter ... Jahren	Insgesamt	Davon als Fahrer von									
		Mofas	Mopeds	Motorrädern	Personenkraftwagen	Kraftomnibussen, Obussen	Lastkraftwagen ¹⁾	Sattelzugmaschinen	Landw. Zugmaschinen	andere Zugmaschinen	übrigen Kraftfahrzeugen
Leichtverletzte	4 227	24	203	325	3 392	6	206	48	10	1	12
unter 6	-	-	-	-	-	-	-	-	-	-	-
6 - 10	1	-	1	-	-	-	-	-	-	-	-
10 - 15	3	-	2	-	1	-	-	-	-	-	-
15 - 18	100	2	38	51	8	-	-	1	-	-	-
18 - 21	336	1	26	24	276	-	9	-	-	-	-
21 - 25	558	2	29	31	476	-	15	2	2	-	1
25 - 30	595	2	15	30	510	-	30	4	1	-	3
30 - 35	391	1	13	36	300	-	35	4	1	-	1
35 - 40	305	2	15	30	228	-	21	5	-	-	4
40 - 45	341	4	17	28	262	-	21	7	1	-	1
45 - 50	392	3	12	35	306	2	24	9	1	-	-
50 - 55	373	4	13	22	308	1	13	9	2	-	1
55 - 60	311	1	7	17	250	1	26	7	1	1	-
60 - 65	193	-	6	8	166	2	10	-	1	-	-
65 - 70	102	2	2	6	91	-	-	-	-	-	1
70 - 75	108	-	1	6	100	-	1	-	-	-	-
75 und mehr ohne Angabe	113	-	6	-	107	-	-	-	-	-	-
5	-	-	1	3	-	1	-	-	-	-	-
Verunglückte insgesamt	5 463	31	254	558	4 237	7	273	76	12	1	14
unter 6	-	-	-	-	-	-	-	-	-	-	-
6 - 10	1	-	1	-	-	-	-	-	-	-	-
10 - 15	4	-	2	1	1	-	-	-	-	-	-
15 - 18	127	2	47	69	8	-	-	1	-	-	-
18 - 21	424	2	32	34	344	-	10	1	1	-	-
21 - 25	714	2	30	57	600	-	19	3	2	-	1
25 - 30	730	2	22	54	608	-	34	6	1	-	3
30 - 35	503	2	14	72	366	-	41	5	1	-	2
35 - 40	387	2	16	52	276	-	29	7	1	-	4
40 - 45	438	4	20	48	323	1	28	12	1	-	1
45 - 50	516	5	17	58	385	2	35	13	1	-	-
50 - 55	490	4	18	45	381	1	25	13	2	-	1
55 - 60	405	2	8	28	317	1	34	13	1	1	-
60 - 65	248	-	9	18	202	2	14	2	1	-	-
65 - 70	142	3	4	9	125	-	-	-	-	-	1
70 - 75	151	-	6	11	131	-	3	-	-	-	-
75 und mehr ohne Angabe	177	1	8	1	166	-	-	-	-	-	1
6	-	-	-	1	4	-	1	-	-	-	-

1) Lastkraftwagen mit Normal- bzw. Spezialaufbau

17b. Verunglückte bei Straßenverkehrsunfällen in Sachsen-Anhalt 2012 nach Art der Verkehrsbeteiligung und Altersgruppen
- Mitfahrer von Kraftfahrzeugen -

Im Alter von ... bis unter ... Jahren	Insgesamt	Davon als Mitfahrer von									
		Mofas	Mopeds	Motorrädern	Personenkraftwagen	Kraftomnibussen, Obussen	Lastkraftwagen ¹⁾	Sattelzugmaschinen	Landw. Zugmaschinen	andere Zugmaschinen	übrigen Kraftfahrzeugen
Getötete	19	-	-	1	17	-	1	-	-	-	-
unter 6	-	-	-	-	-	-	-	-	-	-	-
6 - 10	-	-	-	-	-	-	-	-	-	-	-
10 - 15	-	-	-	-	-	-	-	-	-	-	-
15 - 18	-	-	-	-	-	-	-	-	-	-	-
18 - 21	-	-	-	-	-	-	-	-	-	-	-
21 - 25	1	-	-	-	1	-	-	-	-	-	-
25 - 30	1	-	-	-	1	-	-	-	-	-	-
30 - 35	2	-	-	1	1	-	-	-	-	-	-
35 - 40	3	-	-	-	3	-	-	-	-	-	-
40 - 45	1	-	-	-	1	-	-	-	-	-	-
45 - 50	1	-	-	-	1	-	-	-	-	-	-
50 - 55	2	-	-	-	1	-	1	-	-	-	-
55 - 60	2	-	-	-	2	-	-	-	-	-	-
60 - 65	1	-	-	-	1	-	-	-	-	-	-
65 - 70	-	-	-	-	-	-	-	-	-	-	-
70 - 75	2	-	-	-	2	-	-	-	-	-	-
75 und mehr ohne Angabe	3	-	-	-	3	-	-	-	-	-	-
	-	-	-	-	-	-	-	-	-	-	-
Schwerverletzte	324	-	1	13	290	4	11	-	2	-	3
unter 6	22	-	-	-	22	-	-	-	-	-	-
6 - 10	8	-	-	1	6	-	-	-	1	-	-
10 - 15	16	-	-	-	15	1	-	-	-	-	-
15 - 18	16	-	1	3	11	-	1	-	-	-	-
18 - 21	24	-	-	1	23	-	-	-	-	-	-
21 - 25	33	-	-	2	28	1	2	-	-	-	-
25 - 30	31	-	-	1	28	-	1	-	-	-	1
30 - 35	19	-	-	1	16	-	2	-	-	-	-
35 - 40	10	-	-	-	10	-	-	-	-	-	-
40 - 45	10	-	-	-	7	-	3	-	-	-	-
45 - 50	18	-	-	1	16	1	-	-	-	-	-
50 - 55	12	-	-	1	10	-	-	-	1	-	-
55 - 60	20	-	-	1	18	-	1	-	-	-	-
60 - 65	19	-	-	-	17	-	-	-	-	-	2
65 - 70	12	-	-	-	12	-	-	-	-	-	-
70 - 75	28	-	-	1	25	1	1	-	-	-	-
75 und mehr ohne Angabe	26	-	-	-	26	-	-	-	-	-	-
	-	-	-	-	-	-	-	-	-	-	-

1) Lastkraftwagen mit Normal- bzw. Spezialaufbau

Noch 17b. Verunglückte bei Straßenverkehrsunfällen in Sachsen-Anhalt 2012 nach Art der Verkehrsbeteiligung und Altersgruppen
- Mitfahrer von Kraftfahrzeugen -

Im Alter von ... bis unter ... Jahren	Insgesamt	Davon als Mitfahrer von									
		Mofas	Mopeds	Motorrädern	Personenkraftwagen	Kraftomnibussen, Obussen	Lastkraftwagen ¹⁾	Sattelzugmaschinen	Landw. Zugmaschinen	andere Zugmaschinen	übrigen Kraftfahrzeugen
Leichtverletzte	1 626	1	16	29	1 464	47	57	2	2	-	8
unter 6	130	-	1	-	124	4	1	-	-	-	-
6 - 10	103	-	1	-	99	-	3	-	-	-	-
10 - 15	85	-	1	2	79	2	1	-	-	-	-
15 - 18	108	-	5	9	93	1	-	-	-	-	-
18 - 21	118	-	3	5	104	2	3	1	-	-	-
21 - 25	161	-	2	2	142	2	10	-	-	-	3
25 - 30	136	-	1	4	116	4	9	-	-	-	2
30 - 35	104	-	-	1	86	4	11	1	-	-	1
35 - 40	63	-	1	1	59	-	-	-	1	-	1
40 - 45	73	1	-	-	66	2	4	-	-	-	-
45 - 50	90	-	-	-	79	5	5	-	-	-	1
50 - 55	89	-	1	3	74	7	4	-	-	-	-
55 - 60	82	-	-	1	73	4	4	-	-	-	-
60 - 65	56	-	-	-	53	2	1	-	-	-	-
65 - 70	64	-	-	1	60	2	1	-	-	-	-
70 - 75	85	-	-	-	84	-	-	-	1	-	-
75 und mehr ohne Angabe	79	-	-	-	73	6	-	-	-	-	-
	-	-	-	-	-	-	-	-	-	-	-
Verunglückte insgesamt	1 969	1	17	43	1 771	51	69	2	4	-	11
unter 6	152	-	1	-	146	4	1	-	-	-	-
6 - 10	111	-	1	1	105	-	3	-	1	-	-
10 - 15	101	-	1	2	94	3	1	-	-	-	-
15 - 18	124	-	6	12	104	1	1	-	-	-	-
18 - 21	142	-	3	6	127	2	3	1	-	-	-
21 - 25	195	-	2	4	171	3	12	-	-	-	3
25 - 30	168	-	1	5	145	4	10	-	-	-	3
30 - 35	125	-	-	3	103	4	13	1	-	-	1
35 - 40	76	-	1	1	72	-	-	-	1	-	1
40 - 45	84	1	-	-	74	2	7	-	-	-	-
45 - 50	109	-	-	1	96	6	5	-	-	-	1
50 - 55	103	-	1	4	85	7	5	-	1	-	-
55 - 60	104	-	-	2	93	4	5	-	-	-	-
60 - 65	76	-	-	-	71	2	1	-	-	-	2
65 - 70	76	-	-	1	72	2	1	-	-	-	-
70 - 75	115	-	-	1	111	1	1	-	1	-	-
75 und mehr ohne Angabe	108	-	-	-	102	6	-	-	-	-	-
	-	-	-	-	-	-	-	-	-	-	-

1) Lastkraftwagen mit Normal- bzw. Spezialaufbau

17c. Verunglückte bei Straßenverkehrsunfällen in Sachsen-Anhalt 2012 nach Art der Verkehrsbeteiligung und Altersgruppen
- Kraftfahrzeugführer und Mitfahrer zusammen-

Im Alter von ... bis unter ... Jahren	Ins-gesamt	Davon als Fahrer und Mitfahrer von									
		Mofas	Mopeds	Motor-rädern	Personen-kraft-wagen	Kraftomni-bussen, Obussen	Last-kraft-wagen ¹⁾	Sattel-zugma-schinen	Landw. Zugma-schinen	andere Zugma-schinen	übrigen Kraftfahr-zeugen
Getötete	105	1	1	10	82	-	7	3	1	-	-
unter 6	-	-	-	-	-	-	-	-	-	-	-
6 - 10	-	-	-	-	-	-	-	-	-	-	-
10 - 15	-	-	-	-	-	-	-	-	-	-	-
15 - 18	-	-	-	-	-	-	-	-	-	-	-
18 - 21	1	-	-	-	1	-	-	-	-	-	-
21 - 25	11	-	-	1	10	-	-	-	-	-	-
25 - 30	12	-	-	2	9	-	1	-	-	-	-
30 - 35	10	-	-	2	8	-	-	-	-	-	-
35 - 40	8	-	-	3	4	-	-	-	1	-	-
40 - 45	5	-	-	-	3	-	1	1	-	-	-
45 - 50	9	-	-	-	8	-	1	-	-	-	-
50 - 55	14	-	1	1	9	-	3	-	-	-	-
55 - 60	11	1	-	1	7	-	1	1	-	-	-
60 - 65	5	-	-	-	4	-	-	1	-	-	-
65 - 70	3	-	-	-	3	-	-	-	-	-	-
70 - 75	4	-	-	-	4	-	-	-	-	-	-
75 und mehr ohne Angabe	12	-	-	-	12	-	-	-	-	-	-
	-	-	-	-	-	-	-	-	-	-	-
Schwerverletzte	1 474	6	51	237	1 070	5	72	25	3	-	5
unter 6	22	-	-	-	22	-	-	-	-	-	-
6 - 10	8	-	-	1	6	-	-	-	1	-	-
10 - 15	17	-	-	1	15	1	-	-	-	-	-
15 - 18	43	-	10	21	11	-	1	-	-	-	-
18 - 21	111	1	6	11	90	-	1	1	1	-	-
21 - 25	179	-	1	27	143	1	6	1	-	-	-
25 - 30	155	-	7	23	118	-	4	2	-	-	1
30 - 35	123	1	1	36	75	-	8	1	-	-	1
35 - 40	87	-	1	19	57	-	8	2	-	-	-
40 - 45	103	-	3	20	66	1	9	4	-	-	-
45 - 50	134	2	5	24	88	1	10	4	-	-	-
50 - 55	117	-	4	23	75	-	10	4	1	-	-
55 - 60	105	-	1	11	80	-	8	5	-	-	-
60 - 65	70	-	3	10	50	-	4	1	-	-	2
65 - 70	49	1	2	3	43	-	-	-	-	-	-
70 - 75	69	-	5	6	54	1	3	-	-	-	-
75 und mehr ohne Angabe	81	1	2	1	76	-	-	-	-	-	1
	1	-	-	-	1	-	-	-	-	-	-

1) Lastkraftwagen mit Normal- bzw. Spezialaufbau

**Noch 17c. Verunglückte bei Straßenverkehrsunfällen in Sachsen-Anhalt 2012 nach Art der Verkehrsbeteiligung und Altersgruppen
- Kraftfahrzeugführer und Mitfahrer zusammen-**

Im Alter von ... bis unter ... Jahren	Ins- gesamt	Davon als Fahrer und Mitfahrer von									
		Mofas	Mopeds	Motor- rädern	Personen- kraft- wagen	Kraftomni- bussen, Obussen	Last- kraft- wagen ¹⁾	Sattel- zugma- schinen	Landw. Zugma- schinen	andere Zugma- schinen	übrigen Kraftfahr- zeugen
Leichtverletzte	5 853	25	219	354	4 856	53	263	50	12	1	20
unter 6	130	-	1	-	124	4	1	-	-	-	-
6 - 10	104	-	2	-	99	-	3	-	-	-	-
10 - 15	88	-	3	2	80	2	1	-	-	-	-
15 - 18	208	2	43	60	101	1	-	1	-	-	-
18 - 21	454	1	29	29	380	2	12	1	-	-	-
21 - 25	719	2	31	33	618	2	25	2	2	-	4
25 - 30	731	2	16	34	626	4	39	4	1	-	5
30 - 35	495	1	13	37	386	4	46	5	1	-	2
35 - 40	368	2	16	31	287	-	21	5	1	-	5
40 - 45	414	5	17	28	328	2	25	7	1	-	1
45 - 50	482	3	12	35	385	7	29	9	1	-	1
50 - 55	462	4	14	25	382	8	17	9	2	-	1
55 - 60	393	1	7	18	323	5	30	7	1	1	-
60 - 65	249	-	6	8	219	4	11	-	1	-	-
65 - 70	166	2	2	7	151	2	1	-	-	-	1
70 - 75	193	-	1	6	184	-	1	-	1	-	-
75 und mehr ohne Angabe	192	-	6	-	180	6	-	-	-	-	-
5	-	-	-	1	3	-	1	-	-	-	-
Verunglückte insgesamt	7 432	32	271	601	6 008	58	342	78	16	1	25
unter 6	152	-	1	-	146	4	1	-	-	-	-
6 - 10	112	-	2	1	105	-	3	-	1	-	-
10 - 15	105	-	3	3	95	3	1	-	-	-	-
15 - 18	251	2	53	81	112	1	1	1	-	-	-
18 - 21	566	2	35	40	471	2	13	2	1	-	-
21 - 25	909	2	32	61	771	3	31	3	2	-	4
25 - 30	898	2	23	59	753	4	44	6	1	-	6
30 - 35	628	2	14	75	469	4	54	6	1	-	3
35 - 40	463	2	17	53	348	-	29	7	2	-	5
40 - 45	522	5	20	48	397	3	35	12	1	-	1
45 - 50	625	5	17	59	481	8	40	13	1	-	1
50 - 55	593	4	19	49	466	8	30	13	3	-	1
55 - 60	509	2	8	30	410	5	39	13	1	1	-
60 - 65	324	-	9	18	273	4	15	2	1	-	2
65 - 70	218	3	4	10	197	2	1	-	-	-	1
70 - 75	266	-	6	12	242	1	4	-	1	-	-
75 und mehr ohne Angabe	285	1	8	1	268	6	-	-	-	-	1
6	-	-	-	1	4	-	1	-	-	-	-

1) Lastkraftwagen mit Normal- bzw. Spezialaufbau

17d. Verunglückte bei Straßenverkehrsunfällen in Sachsen-Anhalt 2012 nach Art der Verkehrsbeteiligung und Altersgruppen
- Fahrzeugführer und Mitfahrer aller Art, Fußgänger, sonstige Personen

Im Alter von ... bis unter ... Jahren	Fahrzeugführer von				Mitfahrer von				Fuß- gänger	Sonstige Perso- nen ²⁾	Verun- glückte insgesamt
	Fahr- zeugen aller Art	darunter			Fahr- zeugen aller Art	darunter					
		Fahr- rädern	Straßen- bahnen	anderen Fahrzeu- gen ¹⁾		Fahr- rädern	Straßen- bahnen	anderen Fahrzeu- gen ¹⁾			
Getötete	104	18	-	-	19	-	-	-	17	-	140
unter 6	-	-	-	-	-	-	-	-	-	-	-
6 - 10	-	-	-	-	-	-	-	-	1	-	1
10 - 15	-	-	-	-	-	-	-	-	1	-	1
15 - 18	-	-	-	-	-	-	-	-	-	-	-
18 - 21	1	-	-	-	-	-	-	-	-	-	1
21 - 25	10	-	-	-	1	-	-	-	1	-	12
25 - 30	11	-	-	-	1	-	-	-	-	-	12
30 - 35	9	1	-	-	2	-	-	-	1	-	12
35 - 40	6	1	-	-	3	-	-	-	-	-	9
40 - 45	5	1	-	-	1	-	-	-	1	-	7
45 - 50	11	3	-	-	1	-	-	-	3	-	15
50 - 55	13	1	-	-	2	-	-	-	1	-	16
55 - 60	10	1	-	-	2	-	-	-	1	-	13
60 - 65	6	2	-	-	1	-	-	-	1	-	8
65 - 70	3	-	-	-	-	-	-	-	1	-	4
70 - 75	6	4	-	-	2	-	-	-	-	-	8
75 und mehr ohne Angabe	13	4	-	-	3	-	-	-	5	-	21
	-	-	-	-	-	-	-	-	-	-	-
Schwerverletzte	1 592	440	-	2	332	4	3	1	203	4	2 131
unter 6	3	3	-	-	26	3	-	1	12	-	41
6 - 10	16	16	-	-	9	1	-	-	25	-	50
10 - 15	34	33	-	-	16	-	-	-	26	-	76
15 - 18	41	14	-	-	16	-	-	-	7	-	64
18 - 21	99	12	-	-	24	-	-	-	4	-	127
21 - 25	164	18	-	-	33	-	-	-	6	-	203
25 - 30	148	23	-	1	31	-	-	-	9	-	188
30 - 35	118	14	-	-	20	-	1	-	4	-	142
35 - 40	92	15	-	-	10	-	-	-	3	-	105
40 - 45	109	16	-	-	10	-	-	-	7	1	127
45 - 50	161	45	-	-	18	-	-	-	12	-	191
50 - 55	144	39	-	-	12	-	-	-	16	-	172
55 - 60	125	39	-	1	20	-	-	-	16	1	162
60 - 65	77	26	-	-	19	-	-	-	4	-	100
65 - 70	72	35	-	-	12	-	-	-	6	-	90
70 - 75	81	40	-	-	28	-	-	-	18	1	128
75 und mehr ohne Angabe	107	52	-	-	28	-	2	-	28	1	164
	1	-	-	-	-	-	-	-	-	-	1

1) Eisenbahnen, bespannte Fuhrwerke sowie sonstige und unbekannte Fahrzeuge

2) Handwagen, Handkarren, Tierführer / Treiber und andere Personen

Noch 17d. Verunglückte bei Straßenverkehrsunfällen in Sachsen-Anhalt 2012 nach Art der Verkehrsbeteiligung und Altersgruppen
- Fahrzeugführer und Mitfahrer aller Art, Fußgänger, sonstige Personen

Im Alter von ... bis unter ... Jahren	Fahrzeugführer von				Mitfahrer von				Fuß- gänger	Sonstige Perso- nen ²⁾	Verun- glückte insgesamt
	Fahr- zeugen aller Art	darunter			Fahr- zeugen aller Art	darunter					
		Fahr- rädern	Straßen- bahnen	anderen Fahrzeu- gen ¹⁾		Fahr- rädern	Straßen- bahnen	anderen Fahrzeu- gen ¹⁾			
Leichtverletzte	5 967	1 711	14	15	1 674	13	31	4	549	10	8 200
unter 6	12	12	-	-	140	9	1	-	26	-	178
6 - 10	54	53	-	-	104	-	-	1	40	-	198
10 - 15	138	135	-	-	87	2	-	-	62	2	289
15 - 18	202	102	-	-	111	1	1	1	37	-	350
18 - 21	419	83	-	-	120	-	1	1	18	1	558
21 - 25	693	135	-	-	163	1	1	-	30	-	886
25 - 30	723	128	-	-	137	-	1	-	33	3	896
30 - 35	503	109	1	2	106	-	2	-	38	1	648
35 - 40	377	72	-	-	64	-	1	-	19	-	460
40 - 45	444	96	7	-	74	-	1	-	23	1	542
45 - 50	535	136	4	3	93	-	2	1	31	-	659
50 - 55	516	135	1	7	90	-	1	-	32	1	639
55 - 60	446	135	-	-	84	-	2	-	24	-	554
60 - 65	274	78	1	2	57	-	1	-	25	-	356
65 - 70	200	98	-	-	65	-	1	-	22	-	287
70 - 75	210	102	-	-	88	-	3	-	23	-	321
75 und mehr ohne Angabe	211	98	-	-	91	-	12	-	65	1	368
	10	4	-	1	-	-	-	-	1	-	11
Verunglückte insgesamt	7 663	2 169	14	17	2 025	17	34	5	769	14	10 471
unter 6	15	15	-	-	166	12	1	1	38	-	219
6 - 10	70	69	-	-	113	1	-	1	66	-	249
10 - 15	172	168	-	-	103	2	-	-	89	2	366
15 - 18	243	116	-	-	127	1	1	1	44	-	414
18 - 21	519	95	-	-	144	-	1	1	22	1	686
21 - 25	867	153	-	-	197	1	1	-	37	-	1 101
25 - 30	882	151	-	1	169	-	1	-	42	3	1 096
30 - 35	630	124	1	2	128	-	3	-	43	1	802
35 - 40	475	88	-	-	77	-	1	-	22	-	574
40 - 45	558	113	7	-	85	-	1	-	31	2	676
45 - 50	707	184	4	3	112	-	2	1	46	-	865
50 - 55	673	175	1	7	104	-	1	-	49	1	827
55 - 60	581	175	-	1	106	-	2	-	41	1	729
60 - 65	357	106	1	2	77	-	1	-	30	-	464
65 - 70	275	133	-	-	77	-	1	-	29	-	381
70 - 75	297	146	-	-	118	-	3	-	41	1	457
75 und mehr ohne Angabe	331	154	-	-	122	-	14	-	98	2	553
	11	4	-	1	-	-	-	-	1	-	12

1) Eisenbahnen, bespannte Fuhrwerke sowie sonstige und unbekannte Fahrzeuge

2) Handwagen, Handkarren, Tierführer / Treiber und andere Personen

18. Verunglückte bei Straßenverkehrsunfällen in Sachsen-Anhalt 2012 nach Geschlecht und Altersgruppen

Im Alter von ... bis unter ... Jahren	Ins- gesamt ¹⁾	Männlich					Weiblich				
		Zusam- men	darunter				Zusam- men	darunter			
			Fahrer und Mitfahrer von			Fuß- gänger		Fahrer und Mitfahrer von			Fuß- gänger
			Personen- kraftw.	Motor- zweir.	Fahr- rädern			Personen- kraftw.	Motor- zweir.	Fahr- rädern	
Getötete	140	107	62	11	12	11	33	20	1	6	6
unter 6	-	-	-	-	-	-	-	-	-	-	-
6 - 10	1	-	-	-	-	-	1	-	-	-	1
10 - 15	1	-	-	-	-	-	1	-	-	-	1
15 - 18	-	-	-	-	-	-	-	-	-	-	-
18 - 21	1	1	1	-	-	-	-	-	-	-	-
21 - 25	12	11	9	1	-	1	1	1	-	-	-
25 - 30	12	11	8	2	-	-	1	1	-	-	-
30 - 35	12	11	8	1	1	1	1	-	1	-	-
35 - 40	9	8	3	3	1	-	1	1	-	-	-
40 - 45	7	4	1	-	-	1	3	2	-	1	-
45 - 50	15	10	5	-	2	2	5	3	-	1	1
50 - 55	16	13	6	2	1	1	3	3	-	-	-
55 - 60	13	11	5	2	1	1	2	2	-	-	-
60 - 65	8	7	4	-	1	1	1	-	-	1	-
65 - 70	4	1	1	-	-	-	3	2	-	-	1
70 - 75	8	4	2	-	2	-	4	2	-	2	-
75 und mehr ohne Angabe	21	15	9	-	3	3	6	3	-	1	2
	-	-	-	-	-	-	-	-	-	-	-
Schwerverletzte	2 131	1 302	575	260	261	100	829	495	34	183	103
unter 6	41	22	8	-	5	8	19	14	-	1	4
6 - 10	50	34	4	1	9	19	16	2	-	8	6
10 - 15	76	43	9	1	21	12	33	6	-	12	14
15 - 18	64	42	4	26	8	4	22	7	5	6	3
18 - 21	127	78	51	16	6	3	49	39	2	6	1
21 - 25	203	132	85	26	12	2	71	58	2	6	4
25 - 30	188	117	66	25	15	5	71	52	5	8	4
30 - 35	142	104	45	35	11	3	38	30	3	3	1
35 - 40	105	74	37	17	10	1	31	20	3	5	2
40 - 45	127	74	25	19	10	5	53	41	4	6	2
45 - 50	191	126	46	26	32	8	65	42	5	13	4
50 - 55	172	113	44	26	20	8	59	31	1	19	8
55 - 60	162	83	30	10	23	6	79	50	2	16	10
60 - 65	100	56	23	13	11	2	44	27	-	15	2
65 - 70	90	49	23	6	18	2	41	20	-	17	4
70 - 75	128	67	28	10	23	3	61	26	1	17	15
75 und mehr ohne Angabe	164	87	46	3	27	9	77	30	1	25	19
	1	1	1	-	-	-	-	-	-	-	-

1) Einschl. ohne Angabe des Geschlechts

Noch 18. Verunglückte bei Straßenverkehrsunfällen in Sachsen-Anhalt 2012 nach Geschlecht und Altersgruppen

Im Alter von ... bis unter ... Jahren	Ins- gesamt ¹⁾	Männlich					Weiblich					
		Zusam- men	darunter				Fuß- gänger	Zusam- men	darunter			
			Fahrer und Mitfahrer von			Fuß- gänger			Fahrer und Mitfahrer von			Fuß- gänger
			Personen- kraftw.	Motor- zweir.	Fahr- rädern				Personen- kraftw.	Motor- zweir.	Fahr- rädern	
Leichtverletzte	8 200	4 273	2 159	491	982	283	3 924	2 696	107	741	266	
unter 6	178	89	57	-	10	19	89	67	1	11	7	
6 - 10	198	115	44	1	42	26	83	55	1	11	14	
10 - 15	289	160	39	3	82	33	129	41	2	55	29	
15 - 18	350	195	26	87	61	19	155	75	18	42	18	
18 - 21	558	304	185	45	53	9	254	195	14	30	9	
21 - 25	886	458	284	51	77	20	428	334	15	59	10	
25 - 30	896	498	305	44	82	20	398	321	8	46	13	
30 - 35	648	363	180	45	65	19	285	206	6	44	19	
35 - 40	460	246	119	40	48	10	214	168	9	24	9	
40 - 45	542	284	133	40	64	10	258	195	10	32	13	
45 - 50	659	324	146	44	72	20	335	239	6	64	11	
50 - 55	639	328	162	34	75	20	311	220	9	60	12	
55 - 60	554	260	131	21	61	9	294	192	5	74	15	
60 - 65	356	172	102	14	37	5	184	117	-	41	20	
65 - 70	287	137	71	10	45	9	149	80	1	52	13	
70 - 75	321	151	82	7	46	12	170	102	-	56	11	
75 und mehr ohne Angabe	368	183	91	4	61	22	185	89	2	37	43	
	11	6	2	1	1	1	3	-	-	3	-	
Verunglückte insgesamt	10 471	5 682	2 796	762	1 255	394	4 786	3 211	142	930	375	
unter 6	219	111	65	-	15	27	108	81	1	12	11	
6 - 10	249	149	48	2	51	45	100	57	1	19	21	
10 - 15	366	203	48	4	103	45	163	47	2	67	44	
15 - 18	414	237	30	113	69	23	177	82	23	48	21	
18 - 21	686	383	237	61	59	12	303	234	16	36	10	
21 - 25	1 101	601	378	78	89	23	500	393	17	65	14	
25 - 30	1 096	626	379	71	97	25	470	374	13	54	17	
30 - 35	802	478	233	81	77	23	324	236	10	47	20	
35 - 40	574	328	159	60	59	11	246	189	12	29	11	
40 - 45	676	362	159	59	74	16	314	238	14	39	15	
45 - 50	865	460	197	70	106	30	405	284	11	78	16	
50 - 55	827	454	212	62	96	29	373	254	10	79	20	
55 - 60	729	354	166	33	85	16	375	244	7	90	25	
60 - 65	464	235	129	27	49	8	229	144	-	57	22	
65 - 70	381	187	95	16	63	11	193	102	1	69	18	
70 - 75	457	222	112	17	71	15	235	130	1	75	26	
75 und mehr ohne Angabe	553	285	146	7	91	34	268	122	3	63	64	
	12	7	3	1	1	1	3	-	-	3	-	

1) Einschl. ohne Angabe des Geschlechts

19. Verunglückte bei Straßenverkehrsunfällen in Sachsen-Anhalt 2012 nach Art der Verkehrsbeteiligung und Monaten

Art der Verkehrsbeteiligung	Insgesamt	Januar	Februar	März	April	Mai	Juni
Verletzungsschwere							
Insgesamt							
Verunglückte	10 471	775	648	767	788	1 077	983
Getötete	140	12	6	7	11	15	10
Schwerverletzte	2 131	140	116	171	163	230	200
Leichtverletzte	8 200	623	526	589	614	832	773
darunter							
Mofas, Mopeds							
Verunglückte	303	14	9	21	23	34	37
Getötete	2	-	-	-	-	-	-
Schwerverletzte	57	1	1	6	5	7	12
Leichtverletzte	244	13	8	15	18	27	25
Motorräder							
Verunglückte	601	6	1	42	67	94	62
Getötete	10	-	-	-	-	-	1
Schwerverletzte	237	4	-	18	31	37	27
Leichtverletzte	354	2	1	24	36	57	34
Personenkraftwagen							
Verunglückte	6 008	500	471	447	402	548	546
Getötete	82	9	5	3	10	9	5
Schwerverletzte	1 070	77	81	79	73	108	105
Leichtverletzte	4 856	414	385	365	319	431	436
Fahrräder							
Verunglückte	2 186	124	86	155	179	286	238
Getötete	18	1	1	1	-	1	3
Schwerverletzte	444	26	15	35	28	53	42
Leichtverletzte	1 724	97	70	119	151	232	193
Fußgänger							
Verunglückte	769	74	42	65	66	53	53
Getötete	17	2	-	2	1	3	-
Schwerverletzte	203	22	15	22	14	13	7
Leichtverletzte	549	50	27	41	51	37	46

Noch 19. Verunglückte bei Straßenverkehrsunfällen in Sachsen-Anhalt 2012 nach Art der Verkehrsbeteiligung und Monaten

Juli	August	September	Oktober	November	Dezember	Art der Verkehrsbeteiligung Verletzungsschwere
						Insgesamt
1 043	1 035	963	911	896	585	Verunglückte
17	17	13	16	9	7	Getötete
225	232	196	173	177	108	Schwerverletzte
801	786	754	722	710	470	Leichtverletzte
						darunter
						Mofas, Mopeds
32	35	38	23	24	13	Verunglückte
-	-	1	-	1	-	Getötete
2	7	7	4	4	1	Schwerverletzte
30	28	30	19	19	12	Leichtverletzte
						Motorräder
73	106	84	51	9	6	Verunglückte
1	5	1	2	-	-	Getötete
35	43	21	15	2	4	Schwerverletzte
37	58	62	34	7	2	Leichtverletzte
						Personenkraftwagen
537	525	527	524	574	407	Verunglückte
12	5	8	8	5	3	Getötete
99	97	93	92	107	59	Schwerverletzte
426	423	426	424	462	345	Leichtverletzte
						Fahrräder
266	235	207	193	160	57	Verunglückte
-	3	2	2	1	3	Getötete
50	56	50	40	33	16	Schwerverletzte
216	176	155	151	126	38	Leichtverletzte
						Fußgänger
66	57	62	77	90	64	Verunglückte
1	1	-	4	2	1	Getötete
22	14	14	13	26	21	Schwerverletzte
43	42	48	60	62	42	Leichtverletzte

20. Verunglückte bei Straßenverkehrsunfällen in Sachsen-Anhalt 2012 nach Lichtverhältnissen, Straßenzustand und Ortslage

Lichtverhältnisse ----- Straßenzustand	Verunglückte						Getötete					
	Ins- gesamt	darunter Benutzer von				Fuß- gänger	Ins- gesamt	darunter Benutzer von				Fuß- gänger
		Mofas, Mopeds	Motor- rädern	Per- sonen- kraft- wagen	Fahr- rädern			Mofas, Mopeds	Motor- rädern	Per- sonen- kraft- wagen	Fahr- rädern	
innerhalb von Ortschaften												
Insgesamt	6 421	244	335	2 860	2 015	722	42	1	4	15	10	11
Lichtverhältnisse												
Tageslicht	5 101	191	272	2 218	1 698	533	26	-	1	10	8	7
Dämmerung	242	9	13	100	78	35	-	-	-	-	-	-
Dunkelheit	1 078	44	50	542	239	154	16	1	3	5	2	4
Straßenzustand												
Trocken	5 054	184	305	2 070	1 729	580	31	1	4	11	6	8
Nass/Feucht/Schlüpfrig	1 168	53	29	655	254	130	10	-	-	3	4	3
Winterglatt	199	7	1	135	32	12	1	-	-	1	-	-
außerhalb von Ortschaften												
Insgesamt	4 050	59	266	3 148	171	47	98	1	6	67	8	6
Lichtverhältnisse												
Tageslicht	2 960	43	231	2 256	136	22	65	1	5	45	6	1
Dämmerung	192	3	12	153	9	2	3	-	-	3	-	-
Dunkelheit	898	13	23	739	26	23	30	-	1	19	2	5
Straßenzustand												
Trocken	3 004	48	247	2 247	149	40	76	-	6	50	6	5
Nass/Feucht/Schlüpfrig	725	11	19	618	20	4	18	1	-	15	-	1
Winterglatt	321	-	-	283	2	3	4	-	-	2	2	-
innerhalb und außerhalb von Ortschaften												
Insgesamt	10 471	303	601	6 008	2 186	769	140	2	10	82	18	17
Lichtverhältnisse												
Tageslicht	8 061	234	503	4 474	1 834	555	91	1	6	55	14	8
Dämmerung	434	12	25	253	87	37	3	-	-	3	-	-
Dunkelheit	1 976	57	73	1 281	265	177	46	1	4	24	4	9
Straßenzustand												
Trocken	8 058	232	552	4 317	1 878	620	107	1	10	61	12	13
Nass/Feucht/Schlüpfrig	1 893	64	48	1 273	274	134	28	1	-	18	4	4
Winterglatt	520	7	1	418	34	15	5	-	-	3	2	-

Noch 20. Verunglückte bei Straßenverkehrsunfällen in Sachsen-Anhalt 2012 nach Lichtverhältnissen, Straßenzustand und Ortslage

Lichtverhältnisse ----- Straßenzustand	Schwerverletzte						Leichtverletzte					
	Ins- gesamt	darunter Benutzer von				Fuß- gänger	Ins- gesamt	darunter Benutzer von				Fuß- gänger
		Mofas, Mopeds	Motor- rädern	Per- sonen- kraft- wagen	Fahr- rädern			Mofas, Mopeds	Motor- rädern	Per- sonen- kraft- wagen	Fahr- rädern	
innerhalb von Ortschaften												
Insgesamt	1 030	44	100	286	390	186	5 349	199	231	2 559	1 615	525
Lichtverhältnisse												
Tageslicht	810	33	79	222	324	135	4 265	158	192	1 986	1 366	391
Dämmerung	33	2	4	3	13	11	209	7	9	97	65	24
Dunkelheit	187	9	17	61	53	40	875	34	30	476	184	110
Straßenzustand												
Trocken	824	39	91	205	324	145	4 199	144	210	1 854	1 399	427
Nass/Feucht/Schlüpfrig	181	4	9	68	60	38	977	49	20	584	190	89
Winterglatt	25	1	-	13	6	3	173	6	1	121	26	9
außerhalb von Ortschaften												
Insgesamt	1 101	13	137	784	54	17	2 851	45	123	2 297	109	24
Lichtverhältnisse												
Tageslicht	815	8	124	559	43	7	2 080	34	102	1 652	87	14
Dämmerung	43	-	2	35	2	-	146	3	10	115	7	2
Dunkelheit	243	5	11	190	9	10	625	8	11	530	15	8
Straßenzustand												
Trocken	839	11	127	558	46	15	2 089	37	114	1 639	97	20
Nass/Feucht/Schlüpfrig	198	2	10	168	8	-	509	8	9	435	12	3
Winterglatt	64	-	-	58	-	2	253	-	-	223	-	1
innerhalb und außerhalb von Ortschaften												
Insgesamt	2 131	57	237	1 070	444	203	8 200	244	354	4 856	1 724	549
Lichtverhältnisse												
Tageslicht	1 625	41	203	781	367	142	6 345	192	294	3 638	1 453	405
Dämmerung	76	2	6	38	15	11	355	10	19	212	72	26
Dunkelheit	430	14	28	251	62	50	1 500	42	41	1 006	199	118
Straßenzustand												
Trocken	1 663	50	218	763	370	160	6 288	181	324	3 493	1 496	447
Nass/Feucht/Schlüpfrig	379	6	19	236	68	38	1 486	57	29	1 019	202	92
Winterglatt	89	1	-	71	6	5	426	6	1	344	26	10

21. Verunglückte Fußgänger und Radfahrer in Sachsen-Anhalt 2012 im Alter von 6 bis 14 Jahren nach Monaten und Stunden

Monat Uhrzeit	Insgesamt	Jan.	Febr.	März	April	Mai	Juni	Juli	Aug.	Sept.	Okt.	Nov.	Dez.
Fußgänger													
0 - 5.59	1	-	-	-	-	-	-	1	-	-	-	-	-
6 - 6.59	8	-	-	1	-	1	2	-	-	1	1	1	1
7 - 7.59	24	1	1	1	2	1	4	2	-	4	2	4	2
8 - 8.59	-	-	-	-	-	-	-	-	-	-	-	-	-
9 - 9.59	2	-	-	-	1	-	-	-	-	-	-	1	-
10 - 10.59	-	-	-	-	-	-	-	-	-	-	-	-	-
11 - 11.59	10	-	-	-	1	1	1	2	2	1	1	-	1
12 - 12.59	9	1	-	2	2	2	-	-	1	-	-	-	1
13 - 13.59	22	1	1	3	3	-	-	1	1	3	5	3	1
14 - 14.59	15	2	1	-	2	-	1	1	-	2	2	4	-
15 - 15.59	21	3	3	1	1	1	1	1	2	-	4	3	1
16 - 16.59	15	-	1	1	2	4	-	1	-	1	3	2	-
17 - 17.59	16	1	-	4	-	-	1	2	2	-	2	1	3
18 - 18.59	9	-	-	-	1	1	1	2	2	1	-	-	1
19 - 19.59	3	1	-	-	-	-	-	2	-	-	-	-	-
20 - 20.59	-	-	-	-	-	-	-	-	-	-	-	-	-
21 - 23.59	-	-	-	-	-	-	-	-	-	-	-	-	-
Insgesamt	155	10	7	13	15	11	11	15	10	13	20	19	11
Radfahrer ¹⁾													
0 - 5.59	-	-	-	-	-	-	-	-	-	-	-	-	-
6 - 6.59	7	1	-	-	1	-	1	-	-	1	2	1	-
7 - 7.59	22	-	-	4	-	5	4	3	-	2	3	-	1
8 - 8.59	2	-	-	-	-	1	-	1	-	-	-	-	-
9 - 9.59	2	-	-	-	-	-	-	1	-	1	-	-	-
10 - 10.59	5	-	-	1	1	1	1	1	-	-	-	-	-
11 - 11.59	11	-	-	-	-	1	-	5	2	2	1	-	-
12 - 12.59	11	-	-	-	2	3	3	-	1	-	1	1	-
13 - 13.59	13	1	-	2	2	-	2	-	2	1	1	2	-
14 - 14.59	20	-	-	2	2	3	4	2	4	1	2	-	-
15 - 15.59	26	-	1	3	2	6	2	2	1	3	5	-	1
16 - 16.59	45	4	2	7	3	6	7	7	4	2	2	1	-
17 - 17.59	37	-	1	2	3	10	5	1	3	6	4	2	-
18 - 18.59	21	1	1	1	-	3	6	4	2	2	-	1	-
19 - 19.59	9	-	-	-	1	5	1	-	1	-	-	-	1
20 - 20.59	5	-	-	-	1	1	2	-	-	1	-	-	-
21 - 23.59	1	-	-	-	-	-	-	-	1	-	-	-	-
Insgesamt	237	7	5	22	18	45	38	27	21	22	21	8	3

1) ohne Mitfahrer

22. Beteiligte an Straßenverkehrsunfällen in Sachsen-Anhalt 2012 nach Art der Verkehrsbeteiligung und Unfallflucht

Art der Verkehrsbeteiligung	Beteiligte an Unfällen mit							
	Personenschaden		Getöteten		Schwer- verletzten	Leicht- verletzten	schwerwiegendem Sachschaden (i.e.S.)	
	zusammen	darunter unfallflüchtig	zusammen	darunter unfallflüchtig			zusammen	darunter unfallflüchtig
Insgesamt	15 412	807	241	5	3 288	11 883	4 849	418
darunter Fahrzeugführer	14 553	775	221	5	3 070	11 262	4 845	417
Fahrer von								
Kleinkrafträdern	263	8	2	-	57	204	8	2
Mofas	32	1	1	-	6	25	-	-
Leichtkrafträdern	107	-	-	-	29	78	6	-
Krafträdern	481	9	8	-	218	255	31	3
Kraftröhlern	13	-	1	-	1	11	-	-
Motorzweirädern								
zusammen	896	18	12	-	311	573	45	5
Personenkraftwagen	9 684	533	129	3	1 856	7 699	4 126	321
Kraftomnibussen	87	7	3	-	20	64	26	1
Oberleitungsomnibussen	-	-	-	-	-	-	-	-
Liefer- und Lastkraft- wagen ohne Anhänger	743	41	22	1	167	554	343	26
Liefer- und Lastkraft- wagen mit Anhänger	121	5	6	-	41	74	69	13
Liefer- und Lastkraftwagen zusammen	864	46	28	1	208	628	412	39
dar. mit Tankauflagen	6	-	-	-	2	4	1	-
Sattelschleppern	325	10	21	-	117	187	131	16
dar. mit Tankauflagen	15	1	1	-	3	11	6	-
Landwirtschaftlichen								
Zugmaschinen	56	2	3	-	16	37	22	2
anderen Zugmaschinen	5	-	-	-	1	4	-	-
dar. mit Tankwagen	-	-	-	-	-	-	-	-
Tankkraftwagen	3	-	-	-	1	2	-	-
Lastkraftwagen mit Spezial- aufbau	32	3	-	-	5	27	11	-
Güterkraftfahrzeugen, ohne landwirt. Zugmaschinen								
zusammen	1 229	59	49	1	332	848	554	55
übrigen Kraftfahrzeugen	47	4	1	1	6	40	17	1
Kraftfahrzeugen zusammen	11 999	623	197	5	2 541	9 261	4 790	385
Straßenbahnen	107	3	3	-	20	84	19	-
Eisenbahnen	9	-	3	-	2	4	2	-
Fahrrädern	2 357	86	18	-	487	1 852	3	2
Fußgänger	831	29	19	-	211	601	3	1
Handwagen, Handkarren	1	-	-	-	1	-	-	-
Tierführer, Treiber	7	2	-	-	3	4	1	-
Bespannte Fuhrwerke	7	-	-	-	2	5	-	-
Sonstige und unbekannte Fahrzeuge	74	63	-	-	18	56	31	30
Andere Personen	20	1	1	-	3	16	-	-

23. Beteiligte an Straßenverkehrsunfällen in Sachsen-Anhalt 2012 nach Art der Verkehrsbeteiligung und nach Monaten

Art der Verkehrsbeteiligung	Insgesamt	Jan.	Feb.	März	April	Mai	Juni	Juli	Aug.	Sep.	Okt.	Nov.	Dez.
	Unfälle mit Personenschaden												
Insgesamt	15 412	1 130	931	1 205	1 148	1 582	1 440	1 502	1 536	1 403	1 370	1 340	825
darunter Fahrzeugführer	14 553	1 050	885	1 137	1 072	1 522	1 374	1 427	1 468	1 336	1 284	1 241	757
Fahrer von													
Kleinkrafträdern	263	11	5	18	22	34	31	28	33	32	22	20	7
Mofas	32	2	2	2	1	1	3	3	4	7	1	3	3
Leichtkrafträdern	107	2	-	7	8	16	9	14	17	16	13	3	2
Krafträdern	481	4	1	33	54	86	54	54	83	67	36	5	4
Kraffrollern	13	-	-	1	3	-	1	2	-	2	2	2	-
Motorzweirädern													
zusammen	896	19	8	61	88	137	98	101	137	124	74	33	16
Personenkraftwagen	9 684	794	673	776	671	937	883	870	883	856	864	883	594
Kraftomnibussen	87	4	10	8	7	6	10	10	9	5	9	7	2
Oberleitungsomnibussen	-	-	-	-	-	-	-	-	-	-	-	-	-
Liefer- und Lastkraftwagen ohne Anhänger	743	55	48	57	58	68	74	75	80	56	65	66	41
Liefer- und Lastkraftwagen mit Anhänger	121	6	10	10	3	14	9	15	21	14	8	6	5
Liefer- und Lastkraftwagen zusammen	864	61	58	67	61	82	83	90	101	70	73	72	46
dar. mit Tankauflagen	6	1	-	1	1	-	2	-	-	1	-	-	-
Sattelschleppern	325	23	18	36	26	27	21	35	41	22	20	38	18
dar. mit Tankauflagen	15	-	-	1	-	-	1	-	2	3	3	3	2
Landwirtschaftlichen													
Zugmaschinen	56	1	2	4	2	7	4	9	8	7	5	5	2
anderen Zugmaschinen	5	-	-	-	1	-	-	-	2	2	-	-	-
dar. mit Tankwagen	-	-	-	-	-	-	-	-	-	-	-	-	-
Tankkraftwagen	3	-	1	-	-	2	-	-	-	-	-	-	-
Lastkraftwagen mit Spezialaufbau	32	1	4	3	4	2	3	2	3	-	4	1	5
Güterkraftfahrzeugen, ohne landwirt. Zugmaschinen													
zusammen	1 229	85	81	106	92	113	107	127	147	94	97	111	69
übrigen Kraftfahrzeugen	47	5	4	5	4	4	3	4	6	4	2	4	2
Kraftfahrzeugen zusammen	11 999	908	778	960	864	1 204	1 105	1 121	1 190	1 090	1 051	1 043	685
Straßenbahnen	107	7	10	8	8	7	11	7	8	11	8	16	6
Eisenbahnen	9	1	-	-	1	2	-	2	-	1	1	-	1
Fahrrädern	2 357	131	91	167	189	302	253	286	262	227	213	173	63
Fußgänger	831	75	44	66	73	56	65	71	63	67	85	99	67
Handwagen, Handkarren	1	-	-	-	-	-	-	-	1	-	-	-	-
Tierführer, Treiber	7	1	1	-	-	2	-	2	-	-	-	-	1
Bespannte Fuhrwerke	7	-	-	-	2	1	1	1	1	-	1	-	-
Sonstige und unbekannte Fahrzeuge	74	3	6	2	8	6	4	10	7	7	10	9	2
Andere Personen	20	4	1	2	3	2	1	2	4	-	1	-	-

24. Beteiligte bei Unfällen mit Personenschaden in Sachsen-Anhalt 2012 nach Art der Verkehrsbeteiligung, Alter und Geschlecht

Alter von ... bis unter ... Jahren ¹⁾	Beteiligte Insgesamt	Fahrzeugführer von									Fußgänger	Sonstige	
		Mofas, Mopeds	Motor- rädern	Perso- nen- kraft- wagen	Kraft- omni- bussen, Obussen	Güter- kraft- fahr- zeugen	Land- wirt. Zugma- schinen	Übrigen Kraft- fahr- zeugen	Kraftfahr- zeugen zusammen	Fahr- rädern			
Insgesamt	Zusammen	15 412	295	601	9 684	87	1 229	56	47	11 999	2 357	831	225
	männlich	9 839	230	558	5 803	80	1 136	52	40	7 899	1 377	427	136
	weiblich	5 297	64	42	3 709	5	56	3	6	3 885	971	400	41
unter 15	Zusammen	472	3	1	2	-	-	-	-	6	265	199	2
	männlich	297	3	1	2	-	-	-	-	6	171	119	1
	weiblich	175	-	-	-	-	-	-	-	-	94	80	1
15 - 18	Zusammen	313	52	71	12	-	1	1	-	137	130	46	-
	männlich	222	44	65	8	-	1	1	-	119	78	25	-
	weiblich	91	8	6	4	-	-	-	-	18	52	21	-
18 - 21	Zusammen	811	36	38	582	-	19	4	1	680	104	26	1
	männlich	508	28	34	344	-	17	3	1	427	65	15	1
	weiblich	303	8	4	238	-	2	1	-	253	39	11	-
21 - 25	Zusammen	1 481	32	60	1 103	-	55	7	3	1 260	175	39	7
	männlich	895	21	56	622	-	51	7	3	760	105	25	5
	weiblich	586	11	4	481	-	4	-	-	500	70	14	2
25 - 30	Zusammen	1 574	24	56	1 144	3	109	8	6	1 350	170	47	7
	männlich	996	18	54	658	3	105	7	5	850	114	27	5
	weiblich	576	6	2	484	-	4	1	1	498	56	20	2
30 - 35	Zusammen	1 250	16	74	829	5	130	5	4	1 063	130	46	11
	männlich	842	13	70	505	4	126	5	3	726	82	25	9
	weiblich	408	3	4	324	1	4	-	1	337	48	21	2
35 - 40	Zusammen	970	19	54	648	3	110	3	8	845	97	24	4
	männlich	629	15	48	368	3	103	3	7	547	67	12	3
	weiblich	341	4	6	280	-	7	-	1	298	30	12	1
40 - 45	Zusammen	1 253	24	52	823	11	158	3	4	1 075	118	33	27
	männlich	776	16	46	435	11	150	3	4	665	75	18	18
	weiblich	477	8	6	388	-	8	-	-	410	43	15	9
45 - 50	Zusammen	1 484	22	63	921	13	175	5	3	1 202	191	50	41
	männlich	942	14	60	515	10	165	5	2	771	109	31	31
	weiblich	542	8	3	406	3	10	-	1	431	82	19	10
50 - 55	Zusammen	1 419	22	53	887	18	158	7	6	1 151	190	50	28
	männlich	927	20	49	523	17	150	7	5	771	108	29	19
	weiblich	492	2	4	364	1	8	-	1	380	82	21	9
55 - 60	Zusammen	1 246	10	31	782	20	157	4	2	1 006	180	43	17
	männlich	815	8	28	481	20	151	4	2	694	88	17	16
	weiblich	431	2	3	301	-	6	-	-	312	92	26	1
60 - 65	Zusammen	781	11	21	502	9	80	5	2	630	109	33	9
	männlich	527	10	21	337	9	79	4	1	461	49	9	8
	weiblich	254	1	-	165	-	1	1	1	169	60	24	1
65 - 70	Zusammen	561	7	10	356	2	14	1	2	392	136	33	-
	männlich	372	7	10	257	2	14	1	2	293	65	14	-
	weiblich	188	-	-	99	-	-	-	-	99	70	19	-
70 - 75	Zusammen	600	6	12	370	1	11	2	3	405	153	41	1
	männlich	426	6	12	300	1	10	2	3	334	76	15	1
	weiblich	174	-	-	70	-	1	-	-	71	77	26	-
75 und mehr	Zusammen	676	9	1	401	-	4	-	2	417	156	99	4
	männlich	482	6	1	341	-	4	-	2	354	92	34	2
	weiblich	194	3	-	60	-	-	-	-	63	64	65	2
ohne Angabe	Zusammen	521	2	4	322	2	48	1	1	380	53	22	66
	männlich	183	1	3	107	-	10	-	-	121	33	12	17
	weiblich	65	-	-	45	-	1	-	-	46	12	6	1

1) Summenzeilen einschließlich ohne Angabe des Geschlechts

25. Beteiligte und Hauptverursacher bei Unfällen mit Personenschaden in Sachsen-Anhalt 2012 nach Alter und Geschlecht

Alter von ... bis unter ... Jahren ¹⁾		Beteiligte			Hauptverursacher			Anteil der Hauptverursacher in %		
		Insgesamt	darunter		Insgesamt	darunter		Insgesamt	darunter	
			Fahrzeug- führer von PKW	Fußgänger		Fahrzeug- führer von PKW	Fußgänger		Fahrzeug- führer von PKW	Fußgänger
Insgesamt	Zusammen	15 412	9 684	831	8 223	5 681	204	53,4	58,7	24,5
	männlich	9 839	5 803	427	5 365	3 453	114	54,5	59,5	26,7
	weiblich	5 297	3 709	400	2 610	2 068	87	49,3	55,8	21,8
unter 15	Zusammen	472	2	199	213	1	72	45,1	50,0	36,2
	männlich	297	2	119	139	1	42	46,8	50,0	35,3
	weiblich	175	-	80	74	-	30	42,3	-	37,5
15 - 18	Zusammen	313	12	46	165	6	16	52,7	50,0	34,8
	männlich	222	8	25	124	4	8	55,9	50,0	32,0
	weiblich	91	4	21	41	2	8	45,1	50,0	38,1
18 - 21	Zusammen	811	582	26	563	446	6	69,4	76,6	23,1
	männlich	508	344	15	358	263	6	70,5	76,5	40,0
	weiblich	303	238	11	205	183	-	67,7	76,9	X
21 - 25	Zusammen	1 481	1 103	39	934	732	14	63,1	66,4	35,9
	männlich	895	622	25	590	447	8	65,9	71,9	32,0
	weiblich	586	481	14	344	285	6	58,7	59,3	42,9
25 - 30	Zusammen	1 574	1 144	47	902	658	13	57,3	57,5	27,7
	männlich	996	658	27	604	399	8	60,6	60,6	29,6
	weiblich	576	484	20	296	257	5	51,4	53,1	25,0
30 - 35	Zusammen	1 250	829	46	629	449	2	50,3	54,2	4,3
	männlich	842	505	25	449	295	-	53,3	58,4	X
	weiblich	408	324	21	180	154	2	44,1	47,5	9,5
35 - 40	Zusammen	970	648	24	489	341	4	50,4	52,6	16,7
	männlich	629	368	12	313	191	2	49,8	51,9	16,7
	weiblich	341	280	12	176	150	2	51,6	53,6	16,7
40 - 45	Zusammen	1 253	823	33	564	394	7	45,0	47,9	21,2
	männlich	776	435	18	351	208	6	45,2	47,8	33,3
	weiblich	477	388	15	213	186	1	44,7	47,9	6,7
45 - 50	Zusammen	1 484	921	50	712	485	7	48,0	52,7	14,0
	männlich	942	515	31	452	277	4	48,0	53,8	12,9
	weiblich	542	406	19	260	208	3	48,0	51,2	15,8
50 - 55	Zusammen	1 419	887	50	651	451	6	45,9	50,8	12,0
	männlich	927	523	29	441	274	3	47,6	52,4	10,3
	weiblich	492	364	21	210	177	3	42,7	48,6	14,3
55 - 60	Zusammen	1 246	782	43	568	384	11	45,6	49,1	25,6
	männlich	815	481	17	377	225	4	46,3	46,8	23,5
	weiblich	431	301	26	191	159	7	44,3	52,8	26,9
60 - 65	Zusammen	781	502	33	397	290	4	50,8	57,8	12,1
	männlich	527	337	9	279	191	2	52,9	56,7	22,2
	weiblich	254	165	24	118	99	2	46,5	60,0	8,3
65 - 70	Zusammen	561	356	33	265	207	6	47,2	58,1	18,2
	männlich	372	257	14	179	140	2	48,1	54,5	14,3
	weiblich	188	99	19	86	67	4	45,7	67,7	21,1
70 - 75	Zusammen	600	370	41	327	251	4	54,5	67,8	9,8
	männlich	426	300	15	246	195	1	57,7	65,0	6,7
	weiblich	174	70	26	81	56	3	46,6	80,0	11,5
75 und mehr	Zusammen	676	401	99	380	292	15	56,2	72,8	15,2
	männlich	482	341	34	303	247	10	62,9	72,4	29,4
	weiblich	194	60	65	77	45	5	39,7	75,0	7,7
ohne Angabe	Zusammen	521	322	22	464	294	17	89,1	91,3	77,3
	männlich	183	107	12	160	96	8	87,4	89,7	66,7
	weiblich	65	45	6	58	40	6	89,2	88,9	100,0

1) Summenzeilen einschließlich ohne Angabe des Geschlechts

26. Hauptverursacher von Straßenverkehrsunfällen in Sachsen-Anhalt 2012 nach Alter, Geschlecht und Unfallfolgen

Alter von ... bis unter ... Jahren ¹⁾		Unfälle mit Personenschaden			Verunglückte			Schwer- wiegende Unfälle mit Sach- schaden (i.e.S.)		
		Ins- gesamt	davon		Ins- gesamt	davon				
			mit Getöteten	mit Schwer- verletzten		mit Leicht- verletzten	Getötete		Schwer- verletzte	Leicht- verletzte
Insgesamt	Zusammen	8 223	130	1 815	6 278	10 471	140	2 131	8 200	2 754
	männlich	5 365	105	1 259	4 001	6 890	115	1 511	5 264	1 881
	weiblich	2 610	24	518	2 068	3 311	24	579	2 708	687
unter 15	Zusammen	213	1	66	146	228	1	67	160	-
	männlich	139	-	45	94	147	-	45	102	-
	weiblich	74	1	21	52	81	1	22	58	-
15 - 18	Zusammen	165	-	32	133	175	-	32	143	10
	männlich	124	-	25	99	132	-	25	107	10
	weiblich	41	-	7	34	43	-	7	36	-
18 - 21	Zusammen	563	4	124	435	757	4	151	602	195
	männlich	358	4	84	270	496	4	108	384	148
	weiblich	205	-	40	165	261	-	43	218	46
21 - 25	Zusammen	934	15	201	718	1 198	16	240	942	358
	männlich	590	13	146	431	763	14	177	572	278
	weiblich	344	2	55	287	435	2	63	370	79
25 - 30	Zusammen	902	15	184	703	1 184	17	212	955	341
	männlich	604	14	128	462	793	16	150	627	250
	weiblich	296	1	56	239	389	1	62	326	91
30 - 35	Zusammen	629	8	129	492	786	9	145	632	247
	männlich	449	7	103	339	559	8	118	433	176
	weiblich	180	1	26	153	227	1	27	199	69
35 - 40	Zusammen	489	7	113	369	647	7	133	507	158
	männlich	313	6	83	224	410	6	98	306	102
	weiblich	176	1	30	145	237	1	35	201	55
40 - 45	Zusammen	564	4	134	426	711	4	151	556	195
	männlich	351	3	77	271	434	3	89	342	139
	weiblich	213	1	57	155	277	1	62	214	56
45 - 50	Zusammen	712	17	176	519	905	18	210	677	225
	männlich	452	10	119	323	576	11	144	421	150
	weiblich	260	7	57	196	329	7	66	256	75
50 - 55	Zusammen	651	14	128	509	845	14	160	671	223
	männlich	441	11	92	338	585	11	117	457	148
	weiblich	210	3	36	171	260	3	43	214	75
55 - 60	Zusammen	568	18	113	437	746	20	143	583	175
	männlich	377	16	71	290	494	18	96	380	130
	weiblich	191	2	42	147	252	2	47	203	45
60 - 65	Zusammen	397	6	81	310	504	6	96	402	119
	männlich	279	6	58	215	355	6	71	278	82
	weiblich	118	-	23	95	149	-	25	124	37
65 - 70	Zusammen	265	3	63	199	348	3	77	268	79
	männlich	179	1	48	130	232	1	57	174	58
	weiblich	86	2	15	69	116	2	20	94	21
70 - 75	Zusammen	327	4	90	233	436	5	102	329	90
	männlich	246	3	68	175	333	4	78	251	76
	weiblich	81	1	22	58	103	1	24	78	14
75 und mehr	Zusammen	380	13	123	244	508	15	150	343	125
	männlich	303	11	97	195	416	13	122	281	105
	weiblich	77	2	26	49	92	2	28	62	20
ohne Angabe	Zusammen	464	1	58	405	493	1	62	430	214
	männlich	160	-	15	145	165	-	16	149	29
	weiblich	58	-	5	53	60	-	5	55	4

1) Summenzeilen einschließlich ohne Angabe des Geschlechts

27. Hauptverursacher von Straßenverkehrsunfällen in Sachsen-Anhalt 2012 nach Art der Verkehrsbeteiligung und Unfallfolgen

Art der Verkehrsbeteiligung	Unfälle mit Personenschaden				Verunglückte				Schwerwiegende Unfälle mit Sachschaden (i.e.S.)
	Ins-gesamt	davon			Ins-gesamt	davon			
		mit Getöteten	mit Schwer-verletzten	mit Leicht-verletzten		Getötete	Schwer-verletzte	Leicht-verletzte	
Insgesamt	8 223	130	1 815	6 278	10 471	140	2 131	8 200	2 754
Fahrer von									
Kleinkrafträdern	140	-	26	114	148	-	26	122	3
Mofas	14	1	4	9	15	1	4	10	-
Leichtkrafträdern	63	-	16	47	69	-	17	52	4
Krafträdern	274	5	132	137	311	5	142	164	15
Kraftrollern	6	1	-	5	6	1	-	5	-
Motorzweirädern									
zusammen	497	7	178	312	549	7	189	353	22
Personenkraftwagen	5 681	84	1 124	4 473	7 540	92	1 399	6 049	2 392
Kraftomnibussen	42	1	9	32	64	1	9	54	7
Oberleitungsomnibussen	-	-	-	-	-	-	-	-	-
Liefer- und Lastkraftwagen ohne Anhänger	458	13	91	354	587	14	108	465	176
Liefer- und Lastkraftwagen mit Anhänger	44	-	12	32	54	-	13	41	40
Liefer- und Lastkraftwagen zusammen	502	13	103	386	641	14	121	506	216
dar. mit Tankauflagen	2	-	2	-	2	-	2	-	-
Sattelschleppern	151	5	42	104	207	6	46	155	57
dar. mit Tankauflagen	7	1	2	4	12	2	3	7	2
Landwirtschaftlichen									
Zugmaschinen	32	2	9	21	43	2	14	27	12
anderen Zugmaschinen	3	-	-	3	3	-	-	3	-
dar. mit Tankwagen	-	-	-	-	-	-	-	-	-
Tankkraftwagen	2	-	-	2	2	-	-	2	-
Lastkraftwagen mit Spezialaufbau	17	-	1	16	22	-	1	21	6
Güterkraftfahrzeugen, ohne landwirt. Zugmaschinen									
zusammen	675	18	146	511	875	20	168	687	279
übrigen Kraftfahrzeugen	24	1	5	18	30	1	5	24	8
Kraftfahrzeugen zusammen	6 951	113	1 471	5 367	9 101	123	1 784	7 194	2 720
Straßenbahnen	15	-	2	13	17	-	2	15	-
Eisenbahnen	-	-	-	-	-	-	-	-	-
Fahrrädern	968	9	254	705	1 040	9	256	775	2
Fußgänger	204	8	67	129	220	8	68	144	1
Handwagen, Handkarren	1	-	1	-	1	-	1	-	-
Tierführer, Treiber	7	-	3	4	7	-	3	4	1
Bespannte Fuhrwerke	5	-	1	4	7	-	1	6	-
Sonstige und unbekannte Fahrzeuge	64	-	16	48	70	-	16	54	30
Andere Personen	8	-	-	8	8	-	-	8	-

28. Alkoholisierte Beteiligte bei Unfällen mit Personenschaden in Sachsen-Anhalt 2012 nach Altersgruppen und Art der Verkehrsbeteiligung

Art der Verkehrsbeteiligung	Insgesamt ¹⁾	Darunter im Alter von ... bis unter ... Jahren								
		15 - 18	18 - 21	21 - 25	25 - 35	35 - 45	45 - 55	55 - 65	65 - 75	75 und mehr
Beteiligte insgesamt ²⁾	15 412	313	811	1 481	2 824	2 223	2 903	2 027	1 161	676
darunter weiblich	5 297	91	303	586	984	818	1 034	685	362	194
Fahrer von										
Mofas, Mopeds	295	52	36	32	40	43	44	21	13	9
Leichtkrafträdern	107	53	16	9	11	2	5	5	6	-
Krafträdern, Kraftrollern	494	18	22	51	119	104	111	47	16	1
Personenkraftwagen	9 684	12	582	1 103	1 973	1 471	1 808	1 284	726	401
Güterkraftfahrzeugen	1 229	1	19	55	239	268	333	237	25	4
übrigen Kraftfahrzeugen	47	-	1	3	10	12	9	4	5	2
Fahrrädern	2 357	130	104	175	300	215	381	289	289	156
Fußgänger	831	46	26	39	93	57	100	76	74	99
Alkoholisierte Beteiligte ²⁾	479	6	29	68	143	65	99	47	17	3
darunter weiblich	50	-	2	5	13	8	14	5	2	1
Fahrer von										
Mofas, Mopeds	13	1	-	3	4	-	4	-	1	-
Leichtkrafträdern	2	1	-	-	1	-	-	-	-	-
Krafträdern, Kraftrollern	10	-	-	2	4	1	2	1	-	-
Personenkraftwagen	262	3	20	47	88	35	41	16	8	2
Güterkraftfahrzeugen	14	-	1	1	4	4	1	3	-	-
übrigen Kraftfahrzeugen	-	-	-	-	-	-	-	-	-	-
Fahrrädern	139	-	5	11	37	19	39	22	6	-
Fußgänger	39	1	3	4	5	6	12	5	2	1
Von je 1000 Beteiligten ²⁾										
waren alkoholisiert	31	19	36	46	51	29	34	23	15	4
darunter weiblich	9	-	7	9	13	10	14	7	6	5
Fahrer von										
Mofas, Mopeds	44	19	-	94	100	-	91	-	77	-
Leichtkrafträdern	19	19	-	-	91	-	-	-	-	-
Krafträdern, Kraftrollern	20	-	-	39	34	10	18	21	-	-
Personenkraftwagen	27	250	34	43	45	24	23	12	11	5
Güterkraftfahrzeugen	11	-	53	18	17	15	3	13	-	-
übrigen Kraftfahrzeugen	-	-	-	-	-	-	-	-	-	-
Fahrrädern	59	-	48	63	123	88	102	76	21	-
Fußgänger	47	22	115	103	54	105	120	66	27	10

1) einschließlich ohne Angabe des Alters bzw. Geschlechts

2) einschließlich sonstige Beteiligte

29. Alkoholisierte Beteiligte bei Unfällen mit Personenschaden in Sachsen-Anhalt 2012 nach Blutalkoholwerten bzw. Atemalkoholwerten und Altersgruppen

Alter von ... bis unter ... Jahren ¹⁾	Insgesamt	Alkoholisierte Beteiligte mit einer Blutalkoholkonzentration bzw. einen Atemalkoholwert von ... bis unter... In 0/00 ²⁾									Ohne Angabe	
		BAK: unter 0,50 bzw. AAK: unter 0,25	BAK: 0,5 - 0,80 bzw. AAK: 0,25 - 0,40	BAK: 0,80 - 1,10 bzw. AAK: 0,40 - 0,55	BAK: 1,10 - 1,40 bzw. AAK: 0,55 - 0,70	BAK: 1,40 - 1,70 bzw. AAK: 0,70 - 0,85	BAK: 1,70 - 2,00 bzw. AAK: 0,85 - 1,00	BAK: 2,00 - 2,50 bzw. AAK: 1,00 - 1,25	BAK: 2,50 - 3,00 bzw. AAK: 1,25 - 1,50	BAK: 3,00 u. mehr bzw. AAK: 1,50 u. mehr		
Insgesamt	Zusammen	479	26	34	43	63	86	73	89	40	20	5
	männlich	428	22	32	33	60	79	61	80	38	19	4
	weiblich	50	4	2	10	3	7	11	9	2	1	1
unter 15	Zusammen	-	-	-	-	-	-	-	-	-	-	-
	männlich	-	-	-	-	-	-	-	-	-	-	-
	weiblich	-	-	-	-	-	-	-	-	-	-	-
15 - 18	Zusammen	6	1	-	-	1	3	-	1	-	-	-
	männlich	6	1	-	-	1	3	-	1	-	-	-
	weiblich	-	-	-	-	-	-	-	-	-	-	-
18 - 21	Zusammen	29	3	5	9	6	2	4	-	-	-	-
	männlich	27	3	5	7	6	2	4	-	-	-	-
	weiblich	2	-	-	2	-	-	-	-	-	-	-
21 - 25	Zusammen	68	5	4	6	8	22	9	12	2	-	-
	männlich	63	4	3	5	8	20	9	12	2	-	-
	weiblich	5	1	1	1	-	2	-	-	-	-	-
25 - 30	Zusammen	86	5	5	9	18	15	13	13	8	-	-
	männlich	79	4	5	8	16	15	10	13	8	-	-
	weiblich	7	1	-	1	2	-	3	-	-	-	-
30 - 35	Zusammen	57	2	1	7	8	11	12	8	6	2	-
	männlich	51	2	1	6	8	10	9	7	6	2	-
	weiblich	6	-	-	1	-	1	3	1	-	-	-
35 - 40	Zusammen	27	1	1	1	3	4	5	5	2	5	-
	männlich	22	-	1	-	3	4	4	4	2	4	-
	weiblich	5	1	-	1	-	-	1	1	-	1	-
40 - 45	Zusammen	38	1	1	2	4	4	2	13	7	3	1
	männlich	35	1	1	2	3	4	2	11	7	3	1
	weiblich	3	-	-	-	1	-	-	2	-	-	-
45 - 50	Zusammen	52	6	4	1	6	9	4	12	7	2	1
	männlich	43	5	3	-	6	7	3	10	6	2	1
	weiblich	9	1	1	1	-	2	1	2	1	-	-
50 - 55	Zusammen	47	-	5	4	1	6	11	11	3	5	1
	männlich	42	-	5	3	1	5	10	10	2	5	1
	weiblich	5	-	-	1	-	1	1	1	1	-	-
55 - 60	Zusammen	35	1	6	3	1	2	7	9	5	1	-
	männlich	31	1	6	2	1	2	5	8	5	1	-
	weiblich	4	-	-	1	-	-	2	1	-	-	-
60 - 65	Zusammen	12	1	-	-	4	1	2	2	-	1	1
	männlich	11	1	-	-	4	1	2	1	-	1	1
	weiblich	1	-	-	-	-	-	-	1	-	-	-
65 - 70	Zusammen	7	-	1	-	2	2	1	-	-	1	-
	männlich	7	-	1	-	2	2	1	-	-	1	-
	weiblich	-	-	-	-	-	-	-	-	-	-	-
70 - 75	Zusammen	10	-	1	1	1	2	2	3	-	-	-
	männlich	8	-	1	-	1	1	2	3	-	-	-
	weiblich	2	-	-	1	-	1	-	-	-	-	-
75 und mehr	Zusammen	3	-	-	-	-	2	-	-	-	-	1
	männlich	2	-	-	-	-	2	-	-	-	-	-
	weiblich	1	-	-	-	-	-	-	-	-	-	1
ohne Angabe	Zusammen	2	-	-	-	-	1	1	-	-	-	-
	männlich	1	-	-	-	-	1	-	-	-	-	-
	weiblich	-	-	-	-	-	-	-	-	-	-	-

1) Summenzeilen einschließlich ohne Angabe des Geschlechts

2) Zum Zeitpunkt der Blutentnahme bzw. der Durchführung der Messung

30. Alkoholisierte Beteiligte bei schwerwiegenden Unfällen mit Sachschaden (i. e. S.) in Sachsen-Anhalt 2012 nach Blutalkoholwerten bzw. Atemalkoholwerten und Altersgruppen

Alter von ... bis unter ... Jahren ¹⁾	Insgesamt	Alkoholisierte Beteiligte mit einer Blutalkoholkonzentration bzw. einen Atemalkoholwert von ... bis unter... In 0/00 ²⁾									Ohne Angabe	
		BAK: unter 0,50 bzw. AAK: unter 0,25	BAK: 0,5 - 0,80 bzw. AAK: 0,25 - 0,40	BAK: 0,80 - 1,10 bzw. AAK: 0,40 - 0,55	BAK: 1,10 - 1,40 bzw. AAK: 0,55 - 0,70	BAK: 1,40 - 1,70 bzw. AAK: 0,70 - 0,85	BAK: 1,70 - 2,00 bzw. AAK: 0,85 - 1,00	BAK: 2,00 - 2,50 bzw. AAK: 1,00 - 1,25	BAK: 2,50 - 3,00 bzw. AAK: 1,25 - 1,50	BAK: 3,00 u. mehr bzw. AAK: 1,50 u. mehr		
Insgesamt	Zusammen	316	23	31	38	49	44	49	54	17	6	5
	männlich	273	21	30	33	37	39	45	42	16	6	4
	weiblich	41	2	1	5	12	5	4	11	1	-	-
unter 15	Zusammen	-	-	-	-	-	-	-	-	-	-	-
	männlich	-	-	-	-	-	-	-	-	-	-	-
	weiblich	-	-	-	-	-	-	-	-	-	-	-
15 - 18	Zusammen	4	2	-	1	-	-	1	-	-	-	-
	männlich	4	2	-	1	-	-	1	-	-	-	-
	weiblich	-	-	-	-	-	-	-	-	-	-	-
18 - 21	Zusammen	24	1	3	4	7	4	4	1	-	-	-
	männlich	22	1	3	4	6	4	3	1	-	-	-
	weiblich	2	-	-	-	1	-	1	-	-	-	-
21 - 25	Zusammen	55	3	11	8	9	9	10	3	1	-	1
	männlich	50	2	11	6	7	9	10	3	1	-	1
	weiblich	5	1	-	2	2	-	-	-	-	-	-
25 - 30	Zusammen	60	-	7	7	8	13	10	11	4	-	-
	männlich	49	-	6	6	6	11	8	8	4	-	-
	weiblich	11	-	1	1	2	2	2	3	-	-	-
30 - 35	Zusammen	40	5	2	7	6	2	7	6	3	2	-
	männlich	37	5	2	7	4	2	7	5	3	2	-
	weiblich	2	-	-	-	2	-	-	-	-	-	-
35 - 40	Zusammen	18	2	1	3	6	2	1	2	1	-	-
	männlich	17	2	1	2	6	2	1	2	1	-	-
	weiblich	1	-	-	1	-	-	-	-	-	-	-
40 - 45	Zusammen	35	1	4	2	2	8	4	10	2	2	-
	männlich	27	1	4	2	2	7	4	4	1	2	-
	weiblich	8	-	-	-	-	1	-	6	1	-	-
45 - 50	Zusammen	24	2	2	-	5	2	4	5	3	1	-
	männlich	20	2	2	-	2	1	4	5	3	1	-
	weiblich	4	-	-	-	3	1	-	-	-	-	-
50 - 55	Zusammen	22	2	1	2	5	-	4	5	2	-	1
	männlich	19	2	1	1	3	-	4	5	2	-	1
	weiblich	3	-	-	1	2	-	-	-	-	-	-
55 - 60	Zusammen	18	5	-	1	-	1	3	5	1	1	1
	männlich	14	4	-	1	-	-	2	4	1	1	1
	weiblich	4	1	-	-	-	1	1	1	-	-	-
60 - 65	Zusammen	6	-	-	2	-	-	1	3	-	-	-
	männlich	5	-	-	2	-	-	1	2	-	-	-
	weiblich	1	-	-	-	-	-	-	1	-	-	-
65 - 70	Zusammen	4	-	-	1	1	1	-	-	-	-	1
	männlich	4	-	-	1	1	1	-	-	-	-	1
	weiblich	-	-	-	-	-	-	-	-	-	-	-
70 - 75	Zusammen	5	-	-	-	-	2	-	3	-	-	-
	männlich	5	-	-	-	-	2	-	3	-	-	-
	weiblich	-	-	-	-	-	-	-	-	-	-	-
75 und mehr	Zusammen	-	-	-	-	-	-	-	-	-	-	-
	männlich	-	-	-	-	-	-	-	-	-	-	-
	weiblich	-	-	-	-	-	-	-	-	-	-	-
ohne Angabe	Zusammen	1	-	-	-	-	-	-	-	-	-	1
	männlich	-	-	-	-	-	-	-	-	-	-	-
	weiblich	-	-	-	-	-	-	-	-	-	-	-

1) Summenzeilen einschließlich ohne Angabe des Geschlechts

2) Zum Zeitpunkt der Blutentnahme bzw. der Durchführung der Messung

31. Beteiligte Kraftfahrzeugführer an Straßenverkehrsunfällen in Sachsen-Anhalt 2012 nach Dauer der Fahrerlaubnis

Merkmal	Insgesamt	Dauer der Fahrerlaubnis von ... bis unter ...										ohne erforderliche Fahrerlaubnis	
		zusammen	Monaten			Jahren							ohne Angabe
			unter 3	3 - 6	6 - 12	1 - 2	2 - 3	3 - 5	5 - 10	10 - 20	20 und mehr		
Beteiligte insgesamt													
Kraftfahrzeugführer insgesamt	16 789	16 550	211	211	449	750	724	1 327	2 304	4 027	5 585	962	239
bei Unfällen mit													
Getöteten	197	191	1	1	2	8	6	20	23	48	79	3	6
Personenschaden	11 999	11 840	161	151	332	551	524	937	1 685	2 876	4 017	606	159
Schwerwiegendem Sachschaden (i. e. S.)	4 790	4 710	50	60	117	199	200	390	619	1 151	1 568	356	80
darunter													
Fahrer von PKW insgesamt	13 810	13 634	145	159	330	548	581	1 073	1 929	3 404	4 649	816	176
bei Unfällen mit													
Getöteten	129	125	1	-	2	2	3	16	19	32	48	2	4
Personenschaden	9 684	9 584	107	106	228	383	412	730	1 387	2 403	3 305	523	100
Schwerwiegendem Sachschaden (i. e. S.)	4 126	4 050	38	53	102	165	169	343	542	1 001	1 344	293	76
Fahrer von Motorrädern insgesamt	638	618	27	21	45	69	46	56	67	111	166	10	20
bei Unfällen mit													
Getöteten	9	9	-	-	-	2	-	-	1	4	2	-	-
Personenschaden	601	581	25	20	44	66	40	55	63	105	158	5	20
Schwerwiegendem Sachschaden (i. e. S.)	37	37	2	1	1	3	6	1	4	6	8	5	-
Fahrer von Güterkraftfahrzeugen insgesamt	1 783	1 770	22	13	44	72	72	153	237	406	636	115	13
bei Unfällen mit													
Getöteten	49	49	-	-	-	4	2	4	3	9	26	1	-
Personenschaden	1 229	1 220	13	10	32	50	53	111	172	276	441	62	9
Schwerwiegendem Sachschaden (i. e. S.)	554	550	9	3	12	22	19	42	65	130	195	53	4

Noch 31. Beteiligte Kraftfahrzeugführer als Hauptverursacher an Straßenverkehrsunfällen in Sachsen-Anhalt 2012 nach Dauer der Fahrerlaubnis

Merkmal	Insgesamt	Dauer der Fahrerlaubnis von ... bis unter ...										ohne Angabe	ohne erforderliche Fahrerlaubnis
		zusammen	Monaten			Jahren							
			unter 3	3 - 6	6 - 12	1 - 2	2 - 3	3 - 5	5 - 10	10 - 20	20 und mehr		
dar. Hauptverursacher													
Kraftfahrzeugführer insgesamt	9 671	9 478	147	159	320	508	474	831	1 354	2 180	2 945	560	193
bei Unfällen mit													
Getöteten	113	107	-	-	2	6	2	11	19	25	41	1	6
Personenschaden	6 951	6 828	116	114	237	362	346	578	995	1 558	2 153	369	123
Schwerwiegendem Sachschaden (i. e. S.)	2 720	2 650	31	45	83	146	128	253	359	622	792	191	70
darunter													
Fahrer von PKW insgesamt	8 073	7 925	104	125	245	390	389	685	1 149	1 858	2 515	465	148
bei Unfällen mit													
Getöteten	84	80	-	-	2	2	2	11	16	20	26	1	4
Personenschaden	5 681	5 599	81	83	171	262	277	459	829	1 308	1 812	317	82
Schwerwiegendem Sachschaden (i. e. S.)	2 392	2 326	23	42	74	128	112	226	320	550	703	148	66
Fahrer von Motorrädern insgesamt	362	350	18	16	28	50	25	34	41	60	70	8	12
bei Unfällen mit													
Getöteten	6	6	-	-	-	2	-	-	-	3	1	-	-
Personenschaden	343	331	16	15	27	49	21	34	40	58	66	5	12
Schwerwiegendem Sachschaden (i. e. S.)	19	19	2	1	1	1	4	-	1	2	4	3	-
Fahrer von Güterkraftfahrzeugen insgesamt	954	942	13	5	29	36	46	93	127	216	299	78	12
bei Unfällen mit													
Getöteten	18	18	-	-	-	2	-	-	3	1	12	-	-
Personenschaden	675	667	8	5	21	24	36	69	91	152	220	41	8
Schwerwiegendem Sachschaden (i. e. S.)	279	275	5	-	8	12	10	24	36	64	79	37	4

32. Beteiligte an Straßenverkehrsunfällen in Sachsen-Anhalt 2012 nach Alter des Fahrzeugs und nach Altersgruppen

Alter des Fahrzeugs von ... bis unter ... Jahren	Insgesamt	Fahrer von Personenkraftwagen im Alter von ... bis unter ... Jahren								ohne Angabe
		unter 18	18 - 21	21 - 25	25 - 35	35 - 45	45 - 55	55 - 65	65 und mehr	
Beteiligte Fahrzeugführer										
Unfälle mit Personenschaden										
unter 1	255	-	6	22	41	58	68	37	21	2
1 - 2	586	-	15	33	89	102	175	109	62	1
2 - 3	555	2	14	42	93	91	156	94	57	6
3 - 4	659	-	16	54	123	108	154	124	78	2
4 - 5	547	-	17	58	98	79	130	91	68	6
5 - 6	524	3	18	53	106	93	112	79	56	4
6 - 8	1 176	1	54	119	242	191	227	175	161	6
8 - 10	1 045	2	64	116	219	176	179	140	146	3
10 - 12	932	-	65	109	206	150	148	124	119	11
12 und mehr	2 845	5	301	458	672	365	409	280	331	24
ohne Angabe	560	1	12	39	84	58	50	31	28	257
insgesamt	9 684	14	582	1 103	1 973	1 471	1 808	1 284	1 127	322
schwerwiegende Unfälle mit Sachschaden (i. e. S.)										
unter 1	108	-	4	10	20	18	25	18	13	-
1 - 2	252	-	5	16	47	39	71	44	26	4
2 - 3	219	-	5	15	35	36	66	38	24	-
3 - 4	256	1	4	32	56	39	54	34	34	2
4 - 5	221	-	10	20	55	34	51	27	23	1
5 - 6	237	-	11	26	44	41	45	43	26	1
6 - 8	488	3	18	55	107	74	89	74	65	3
8 - 10	443	2	26	59	94	50	91	55	64	2
10 - 12	406	1	32	44	87	74	73	46	45	4
12 und mehr	1 259	2	122	219	283	171	174	122	145	21
ohne Angabe	237	-	6	18	36	27	22	13	5	110
insgesamt	4 126	9	243	514	864	603	761	514	470	148
dar. Hauptverursacher										
Unfälle mit Personenschaden										
unter 1	137	-	4	14	22	32	30	21	13	1
1 - 2	286	-	11	23	47	46	76	50	32	1
2 - 3	305	-	10	31	51	50	85	41	32	5
3 - 4	342	-	14	29	59	47	75	61	56	1
4 - 5	300	-	13	38	50	45	65	47	37	5
5 - 6	262	1	13	33	57	35	51	41	29	2
6 - 8	634	-	37	67	142	82	115	82	103	6
8 - 10	615	1	45	71	115	89	105	81	105	3
10 - 12	568	-	54	75	117	83	78	68	85	8
12 und mehr	1 819	4	234	323	405	196	235	164	237	21
ohne Angabe	413	1	11	28	42	30	21	18	21	241
insgesamt	5 681	7	446	732	1 107	735	936	674	750	294
schwerwiegende Unfälle mit Sachschaden (i. e. S.)										
unter 1	61	-	2	6	13	10	12	13	5	-
1 - 2	129	-	5	9	23	16	39	16	19	2
2 - 3	107	-	5	9	15	6	40	14	18	-
3 - 4	129	-	3	16	28	19	24	17	20	2
4 - 5	114	-	6	16	28	13	27	8	15	1
5 - 6	123	-	9	18	22	20	21	21	11	1
6 - 8	261	2	14	29	61	38	46	34	34	3
8 - 10	248	2	17	44	55	24	33	29	42	2
10 - 12	234	1	26	27	55	34	36	21	30	4
12 und mehr	810	1	91	150	199	95	91	70	94	19
ohne Angabe	176	-	6	12	21	13	10	5	3	106
insgesamt	2 392	6	184	336	520	288	379	248	291	140

33. Fahrzeugbesetzung und Unfallfolgen in Sachsen-Anhalt 2012 nach Art der Verkehrsbeteiligung

Art der Verkehrsbeteiligung	Unfälle mit Personen- und Sachschaden (schwerw. i.e.S.)			Darunter Unfälle mit Personenschaden						
	Beteiligte		Fahrzeugbenutzer	Beteiligte			darunter Verunglückte			
	insgesamt	Zahl der Fahrzeugbenutzer bekannt		insgesamt	Zahl der Fahrzeugbenutzer bekannt	Fahrzeugbenutzer	insgesamt	Getötete	Schwer- verletzte	Leicht-
Innerhalb von Ortschaften										
Kraftfahrzeuge insgesamt	10 426	9 818	13 949	7 469	7 093	10 230	3 595	21	444	3 130
Kleinkraftrad (Moped, Mokick)	226	222	242	220	218	237	225	1	40	184
Mofa 25	19	19	19	19	19	19	18	-	4	14
Leichtkraftrad	80	80	91	76	76	87	81	-	16	65
Kraftrad, Kraftroller	272	269	293	256	255	278	254	4	84	166
Personenkraftwagen	8 867	8 336	11 551	6 235	5 911	8 261	2 848	15	285	2 548
Kraftomnibus, Obus	90	87	778	73	70	688	52	-	3	49
Liefer- und Lastkraftwagen	666	614	755	448	414	512	91	1	10	80
andere Güterkraftfahrzeuge	133	122	130	93	83	89	10	-	-	10
Landw. Zugmaschinen	30	29	30	17	17	17	5	-	-	5
übrige Kraftfahrzeuge	43	40	60	32	30	42	11	-	2	9
Fahrrad	2 177	2 166	2 196	2 174	2 163	2 193	2 013	10	390	1 613
Außerhalb von Ortschaften, einschl. Autobahn										
Kraftfahrzeuge insgesamt	6 363	6 234	9 009	4 530	4 474	6 549	3 812	84	1 027	2 701
Kleinkraftrad (Moped, Mokick)	45	45	47	43	43	45	45	-	11	34
Mofa 25	13	13	14	13	13	14	14	1	2	11
Leichtkraftrad	33	33	35	31	31	33	32	-	13	19
Kraftrad, Kraftroller	253	251	270	238	238	257	234	6	124	104
Personenkraftwagen	4 943	4 841	7 219	3 449	3 404	5 231	3 143	67	783	2 293
Kraftomnibus, Obus	23	23	156	14	14	80	6	-	2	4
Liefer- und Lastkraftwagen	610	590	774	416	408	520	235	6	58	171
andere Güterkraftfahrzeuge	374	369	393	272	269	284	78	3	28	47
Landw. Zugmaschinen	48	48	63	39	39	54	11	1	3	7
übrige Kraftfahrzeuge	21	21	38	15	15	31	14	-	3	11
Fahrrad	183	182	185	183	182	185	170	8	54	108
Innerhalb und außerhalb von Ortschaften										
Kraftfahrzeuge insgesamt	16 789	16 052	22 958	11 999	11 567	16 779	7 407	105	1 471	5 831
Kleinkraftrad (Moped, Mokick)	271	267	289	263	261	282	270	1	51	218
Mofa 25	32	32	33	32	32	33	32	1	6	25
Leichtkraftrad	113	113	126	107	107	120	113	-	29	84
Kraftrad, Kraftroller	525	520	563	494	493	535	488	10	208	270
Personenkraftwagen	13 810	13 177	18 770	9 684	9 315	13 492	5 991	82	1 068	4 841
Kraftomnibus, Obus	113	110	934	87	84	768	58	-	5	53
Liefer- und Lastkraftwagen	1 276	1 204	1 529	864	822	1 032	326	7	68	251
andere Güterkraftfahrzeuge	507	491	523	365	352	373	88	3	28	57
Landw. Zugmaschinen	78	77	93	56	56	71	16	1	3	12
übrige Kraftfahrzeuge	64	61	98	47	45	73	25	-	5	20
Fahrrad	2 360	2 348	2 381	2 357	2 345	2 378	2 183	18	444	1 721

Die Spalten 2 und 5 enthalten die Zahl der unfallbeteiligten Fahrzeuge, für die die Zahl der Benutzer bekannt war.

34. Fehlverhalten der Fahrzeugführer in Sachsen-Anhalt 2012 nach Art der Verkehrsbeteiligung

Ursache ¹⁾	Insgesamt ²⁾	Kraftfahrzeugführer insges.	Darunter Fahrzeugführer von						Radfahrer	
			Mofas, Mopeds	Motorrädern	Personenkraftwagen	Kraftomnibussen, O-bussen	Güterkraftfahrzeugen	Landwirtsch. Zugmaschinen	insgesamt	dar. 6-14 Jahre
Unfälle mit Personenschaden										
Fehlverhalten der Fahrzeugführer insgesamt	10 050	8 534	200	433	6 989	45	811	33	1 423	169
Verkehrstüchtigkeit	592	444	13	13	394	-	24	-	148	-
dar. Alkoholeinfluss	440	301	13	12	262	-	14	-	139	-
Einfluss and. berauschender Mittel	25	24	-	-	23	-	1	-	1	-
Falsche Straßenbenutzung	935	495	24	47	381	1	38	1	426	37
Nicht angepasste Geschwindigkeit	1 650	1 559	38	157	1 227	2	130	3	88	10
Abstand	1 308	1 253	28	45	1 010	10	153	2	44	8
Überholen	384	353	9	33	270	1	37	3	16	2
Vorbeifahren	10	10	-	1	7	-	1	1	-	-
Nebeneinanderfahren	142	140	4	4	96	1	34	-	2	-
Vorfahrt, Vorrang	1 556	1 386	17	16	1 216	8	121	3	161	29
Abbiegen, Wenden, Rückwärtsfahren, Ein- u. Anfahren	1 588	1 400	22	8	1 210	9	132	14	179	49
Falsches Verhalten										
gegenüber Fußgängern	245	214	-	4	193	5	11	1	25	-
dar. an Fußgängerüberwegen, -furten	43	41	-	1	39	-	1	-	2	-
Ruhender Verkehr, Verkehrssicherung	83	82	-	1	72	-	9	-	1	-
Nichtbeachten d. Beleuchtungsvorschr.	5	1	-	-	1	-	-	-	3	1
Ladung, Besetzung	16	10	-	-	3	-	7	-	3	-
Andere Fehler beim Fahrzeugführer	1 536	1 187	45	104	909	8	114	5	327	33
schwerwiegende Unfälle mit Sachschaden (i. e. S.)										
Fehlverhalten der Fahrzeugführer insgesamt	3 602	3 570	3	23	3 147	8	365	13	2	-
Verkehrstüchtigkeit	394	394	-	-	361	-	32	1	-	-
dar. Alkoholeinfluss	316	316	-	-	302	-	13	1	-	-
Einfluss and. berauschender Mittel	17	17	-	-	17	-	-	-	-	-
Falsche Straßenbenutzung	257	255	-	6	215	3	27	2	-	-
Nicht angepasste Geschwindigkeit	906	904	2	6	813	2	79	1	-	-
Abstand	169	165	-	3	134	-	27	-	-	-
Überholen	154	148	-	2	127	-	15	2	-	-
Vorbeifahren	4	4	-	-	4	-	-	-	-	-
Nebeneinanderfahren	48	46	-	-	31	1	14	-	-	-
Vorfahrt, Vorrang	779	776	1	2	707	-	64	1	2	-
Abbiegen, Wenden, Rückwärtsfahren, Ein- u. Anfahren	407	405	-	2	357	2	37	5	-	-
Falsches Verhalten										
gegenüber Fußgängern	-	-	-	-	-	-	-	-	-	-
dar. an Fußgängerüberwegen, -furten	-	-	-	-	-	-	-	-	-	-
Ruhender Verkehr, Verkehrssicherung	5	4	-	-	3	-	1	-	-	-
Nichtbeachten d. Beleuchtungsvorschr.	1	1	-	-	1	-	-	-	-	-
Ladung, Besetzung	19	17	-	-	6	-	11	-	-	-
Andere Fehler beim Fahrzeugführer	459	451	-	2	388	-	58	1	-	-

1) Die Tabelle enthält Mehrfachzählungen, weil bei einem Unfall bis zu 8 Ursachen eingetragen werden können

2) Einschl. Fahrzeugführer von Straßenbahnen, Eisenbahnen, bespannten Fuhrwerken sowie sonstigen u. unbekanntem Fahrzeugen

35. Fehlverhalten der Fahrzeugführer in Sachsen-Anhalt 2012 nach Altersgruppen

Ursache ¹⁾	Insgesamt ²⁾	Darunter im Alter von ... bis unter ... Jahren								
		15 - 18	18 - 21	21 - 25	25 - 35	35 - 45	45 - 55	55 - 65	65 - 75	75 und mehr
Unfälle mit Personenschaden										
Beteiligte	14 553	267	784	1 442	2 723	2 163	2 798	1 947	1 086	575
Fehlverhalten der Fahrzeugführer insgesamt	10 050	206	728	1 193	1 956	1 276	1 676	1 183	713	430
Verkehrstüchtigkeit	592	8	37	79	167	69	114	63	40	13
dar. Alkoholeinfluss	440	5	26	64	138	59	87	42	15	2
Einfluss and. berauschender Mittel	25	1	2	7	13	1	1	-	-	-
Falsche Straßenbenutzung	935	47	94	83	163	90	132	108	75	31
Nicht angepasste Geschwindigkeit	1 650	37	199	296	388	204	228	141	67	51
Abstand	1 308	20	78	169	253	207	236	161	79	53
Überholen	384	8	19	45	66	43	57	40	21	18
Vorbeifahren	10	-	-	1	4	2	1	1	-	1
Nebeneinanderfahren	142	3	3	9	23	17	37	15	16	3
Vorfahrt, Vorrang	1 556	19	78	136	268	199	284	221	150	96
Abbiegen, Wenden, Rückwärtsfahren, Ein- u. Anfahren	1 588	23	81	132	267	228	277	219	149	81
Falsches Verhalten gegenüber Fußgängern	245	-	11	21	39	24	53	27	16	11
dar. an Fußgängerüberwegen, -furten	43	-	1	3	6	5	7	5	5	4
Ruhender Verkehr, Verkehrssicherung	83	1	1	6	23	15	15	11	2	3
Nichtbeachten d. Beleuchtungsvorschr.	5	-	-	1	-	-	1	-	-	-
Ladung, Besetzung	16	1	-	1	2	2	2	2	1	-
Andere Fehler beim Fahrzeugführer	1 536	39	127	214	293	176	239	174	97	69
schwerwiegende Unfälle mit Sachschaden (i. e. S.)										
Beteiligte	4 845	16	255	551	988	773	940	613	301	180
Fehlverhalten der Fahrzeugführer insgesamt	3 602	16	270	504	814	472	562	379	202	139
Verkehrstüchtigkeit	394	4	29	69	116	62	59	36	17	1
dar. Alkoholeinfluss	316	4	24	55	100	53	46	24	9	-
Einfluss and. berauschender Mittel	17	-	1	4	9	1	2	-	-	-
Falsche Straßenbenutzung	257	2	21	35	46	35	28	26	17	7
Nicht angepasste Geschwindigkeit	906	6	88	177	233	111	127	80	31	16
Abstand	169	-	14	25	41	20	30	14	4	7
Überholen	154	1	11	12	22	22	24	12	6	3
Vorbeifahren	4	-	-	-	-	1	-	-	-	1
Nebeneinanderfahren	48	-	1	2	3	7	2	3	1	2
Vorfahrt, Vorrang	779	2	42	70	146	104	156	105	79	64
Abbiegen, Wenden, Rückwärtsfahren, Ein- u. Anfahren	407	-	25	47	89	48	67	63	25	30
Falsches Verhalten gegenüber Fußgängern	-	-	-	-	-	-	-	-	-	-
dar. an Fußgängerüberwegen, -furten	-	-	-	-	-	-	-	-	-	-
Ruhender Verkehr, Verkehrssicherung	5	-	-	-	2	-	2	-	-	-
Nichtbeachten d. Beleuchtungsvorschr.	1	-	-	-	-	-	-	-	-	-
Ladung, Besetzung	19	-	1	-	4	3	3	1	1	-
Andere Fehler beim Fahrzeugführer	459	1	38	67	112	59	64	39	21	8

1) Die Tabelle enthält Mehrfachzählungen, weil bei einem Unfall bis zu 8 Ursachen eingetragen werden können

2) einschließlich ohne Angabe des Alters

36. Fehlverhalten der Fahrzeugführer bei Unfällen mit Personenschaden in Sachsen-Anhalt 2012 nach Altersgruppen und Geschlecht

Ursache ¹⁾	Insgesamt ²⁾	Darunter im Alter von ... bis unter ... Jahren								
		15 - 18	18 - 21	21 - 25	25 - 35	35 - 45	45 - 55	55 - 65	65 - 75	75 und mehr
bei männlichen Fahrzeugführern ³⁾										
Beteiligte	9 392	197	492	870	1 781	1 372	1 805	1 313	768	448
Fehlverhalten der Fahrzeugführer insgesamt	6 699	156	464	790	1 388	814	1 117	803	517	346
Verkehrstüchtigkeit	510	6	31	72	147	58	97	54	33	11
dar. Alkoholeinfluss	393	5	24	59	125	52	75	37	14	1
Einfluss and. berauschender Mittel	21	-	2	6	11	1	1	-	-	-
Falsche Straßenbenutzung	586	28	57	63	107	57	83	66	46	23
Nicht angepasste Geschwindigkeit	1 127	29	127	199	282	140	151	85	51	42
Abstand	890	19	46	96	179	134	167	120	63	45
Überholen	236	7	17	28	54	27	38	26	15	11
Vorbeifahren	9	-	-	1	3	2	1	1	-	1
Nebeneinanderfahren	99	3	2	7	13	15	27	12	15	2
Vorfahrt, Vorrang	984	13	53	86	179	107	174	146	104	77
Abbiegen, Wenden, Rückwärtsfahren, Ein- u. Anfahren	1 013	18	48	84	178	131	170	144	107	69
Falsches Verhalten gegenüber Fußgängern	156	-	7	17	23	20	34	18	10	9
dar. an Fußgängerüberwegen, -furten	26	-	1	2	3	5	3	3	2	3
Ruhender Verkehr, Verkehrssicherung	55	1	-	6	13	9	9	7	2	3
Nichtbeachten d. Beleuchtungsvorschr.	4	-	-	1	-	-	1	-	-	-
Ladung, Besetzung	9	-	-	1	2	1	2	2	1	-
Andere Fehler beim Fahrzeugführer	1 021	32	76	129	208	113	163	122	70	53
bei weiblichen Fahrzeugführern ³⁾										
Beteiligte	4 889	70	292	572	940	791	993	634	317	127
Fehlverhalten der Fahrzeugführer insgesamt	3 075	50	264	403	566	462	559	380	196	84
Verkehrstüchtigkeit	81	2	6	7	20	11	17	9	7	2
dar. Alkoholeinfluss	46	-	2	5	13	7	12	5	1	1
Einfluss and. berauschender Mittel	4	1	-	1	2	-	-	-	-	-
Falsche Straßenbenutzung	311	19	37	20	56	33	49	42	29	8
Nicht angepasste Geschwindigkeit	510	8	72	97	106	64	77	56	16	9
Abstand	392	1	32	73	74	73	69	41	16	8
Überholen	96	1	2	17	12	16	19	14	6	7
Vorbeifahren	1	-	-	-	1	-	-	-	-	-
Nebeneinanderfahren	30	-	1	2	10	2	10	3	1	1
Vorfahrt, Vorrang	532	6	25	50	89	92	110	75	46	19
Abbiegen, Wenden, Rückwärtsfahren, Ein- u. Anfahren	540	5	33	48	88	97	107	75	42	12
Falsches Verhalten gegenüber Fußgängern	70	-	4	4	15	4	19	9	6	2
dar. an Fußgängerüberwegen, -furten	14	-	-	1	3	-	4	2	3	1
Ruhender Verkehr, Verkehrssicherung	28	-	1	-	10	6	6	4	-	-
Nichtbeachten d. Beleuchtungsvorschr.	-	-	-	-	-	-	-	-	-	-
Ladung, Besetzung	2	1	-	-	-	1	-	-	-	-
Andere Fehler beim Fahrzeugführer	482	7	51	85	85	63	76	52	27	16

1) Die Tabelle enthält Mehrfachzählungen, weil bei einem Unfall bis zu 8 Ursachen eingetragen werden können

2) einschließlich ohne Angabe des Alters 3) Fahrzeugführer ohne Angabe des Geschlechts wurden nicht ausgewertet

37. Fehlverhalten der Fahrzeugführer bei Unfällen mit Personenschaden in Sachsen-Anhalt 2012 nach Altersgruppen
bei Fahrern von Personenkraftwagen bzw. von Motorrädern

Ursache ¹⁾	Insgesamt ²⁾	Darunter im Alter von ... bis unter ... Jahren								
		15 - 18	18 - 21	21 - 25	25 - 35	35 - 45	45 - 55	55 - 65	65 - 75	75 und mehr
bei Fahrern von Personenkraftwagen										
Beteiligte	9 684	12	582	1 103	1 973	1 471	1 808	1 284	726	401
Fehlverhalten der Fahrzeugführer insgesamt	6 989	16	575	931	1 396	889	1 136	824	539	349
Verkehrstüchtigkeit	394	4	31	59	115	44	62	36	30	11
dar. Alkoholeinfluss	262	3	20	47	88	35	41	16	8	2
Einfluss and. berauschender Mittel	23	1	2	5	13	1	1	-	-	-
Falsche Straßenbenutzung	381	3	50	47	66	39	57	48	27	15
Nicht angepasste Geschwindigkeit	1 227	5	178	242	283	143	154	108	48	47
Abstand	1 010	-	66	146	199	159	175	126	65	50
Überholen	270	-	13	32	51	27	41	29	19	17
Vorbeifahren	7	-	-	1	3	1	1	-	-	1
Nebeneinanderfahren	96	-	2	7	17	12	24	5	13	3
Vorfahrt, Vorrang	1 216	-	64	120	220	157	217	177	125	79
Abbiegen, Wenden, Rückwärtsfahren, Ein- u. Anfahren	1 210	-	67	102	213	179	222	169	128	63
Falsches Verhalten gegenüber Fußgängern	193	-	7	18	33	18	38	21	16	9
dar. an Fußgängerüberwegen, -furten	39	-	1	3	6	5	6	4	5	3
Ruhender Verkehr, Verkehrssicherung	72	-	1	6	18	12	15	9	2	3
Nichtbeachten d. Beleuchtungsvorschr.	1	-	-	-	-	-	-	-	-	-
Ladung, Besetzung	3	-	-	-	1	-	-	1	1	-
Andere Fehler beim Fahrzeugführer	909	4	96	151	177	98	130	95	65	51
bei Fahrern von Motorrädern										
Beteiligte	601	71	38	60	130	106	116	52	22	1
Fehlverhalten der Fahrzeugführer insgesamt	433	51	25	62	115	69	55	32	17	1
Verkehrstüchtigkeit	13	2	-	2	5	1	2	1	-	-
dar. Alkoholeinfluss	12	1	-	2	5	1	2	1	-	-
Einfluss and. berauschender Mittel	-	-	-	-	-	-	-	-	-	-
Falsche Straßenbenutzung	47	1	4	5	14	10	6	4	2	-
Nicht angepasste Geschwindigkeit	157	15	6	29	46	26	17	12	5	-
Abstand	45	9	5	5	10	6	5	3	1	-
Überholen	33	4	2	2	9	6	5	2	2	1
Vorbeifahren	1	-	-	-	1	-	-	-	-	-
Nebeneinanderfahren	4	2	-	-	-	1	-	-	1	-
Vorfahrt, Vorrang	16	3	1	-	4	1	3	2	1	-
Abbiegen, Wenden, Rückwärtsfahren, Ein- u. Anfahren	8	2	1	-	1	2	1	-	1	-
Falsches Verhalten gegenüber Fußgängern	4	-	1	1	-	-	1	1	-	-
dar. an Fußgängerüberwegen, -furten	1	-	-	-	-	-	1	-	-	-
Ruhender Verkehr, Verkehrssicherung	1	1	-	-	-	-	-	-	-	-
Nichtbeachten d. Beleuchtungsvorschr.	-	-	-	-	-	-	-	-	-	-
Ladung, Besetzung	-	-	-	-	-	-	-	-	-	-
Andere Fehler beim Fahrzeugführer	104	12	5	18	25	16	15	7	4	-

1) Die Tabelle enthält Mehrfachzählungen, weil bei einem Unfall bis zu 8 Ursachen eingetragen werden können

2) einschließlich ohne Angabe des Alters

39. Fehlverhalten der Fußgänger in Sachsen-Anhalt 2012 nach Altersklassen

Ursache	Bei Unfällen						Schwerwiegende Unfälle mit Sachschaden (i. e. S.)
	mit Getöteten			mit Personenschaden			
	Ins-gesamt	dar. im Alter von ... bis ... Jahren		Ins-gesamt	dar. im Alter von ... bis ... Jahren		
		6 - 14	65 und mehr		6 - 14	65 und mehr	
Fehlverhalten der Fußgänger insgesamt	16	1	4	389	116	48	3
innerorts	10	-	3	356	111	45	1
außerorts	6	1	1	33	5	3	2
Verkehrstüchtigkeit	4	-	-	40	-	4	-
innerorts	2	-	-	32	-	4	-
außerorts	2	-	-	8	-	-	-
Alkoholeinfluss	4	-	-	39	-	3	-
innerorts	2	-	-	31	-	3	-
außerorts	2	-	-	8	-	-	-
Einfluss anderer berauschender Mittel	-	-	-	-	-	-	-
innerorts	-	-	-	-	-	-	-
außerorts	-	-	-	-	-	-	-
Übermüdung	-	-	-	-	-	-	-
innerorts	-	-	-	-	-	-	-
außerorts	-	-	-	-	-	-	-
Sonstige körperliche oder geistige Mängel	-	-	-	1	-	1	-
innerorts	-	-	-	1	-	1	-
außerorts	-	-	-	-	-	-	-
Falsches Verhalten der Fußgänger	12	1	4	349	116	44	3
innerorts	8	-	3	324	111	41	1
außerorts	4	1	1	25	5	3	2
Falsches Verhalten beim Überschreiten der Fahrbahn	12	1	4	326	112	41	3
innerorts	8	-	3	308	107	39	1
außerorts	4	1	1	18	5	2	2
an Stellen, an dem der Fußgängerverkehr durch Polizeibeamte oder Lichtzeichen geregelt war	-	-	-	18	5	3	-
innerorts	-	-	-	18	5	3	-
außerorts	-	-	-	-	-	-	-
auf Fußgängerüberwegen ohne Verkehrsreg. durch Polizeibeamte oder Lichtzeichen	-	-	-	1	-	-	-
innerorts	-	-	-	1	-	-	-
außerorts	-	-	-	-	-	-	-
in d. Nähe v. Kreuzungen oder Einmündungen, Lichtzeichenanlagen oder Fußgängerüberwegen bei dichtem Verkehr	2	-	2	21	8	5	1
innerorts	1	-	1	19	7	4	-
außerorts	1	-	1	2	1	1	1
an anderen Stellen:	-	-	-	46	26	2	-
durch plötzliches Hervortreten hinter Sichthindernissen	-	-	-	45	25	2	-
innerorts	-	-	-	1	1	-	-
außerorts	-	-	-	-	-	-	-
ohne auf den Fahrzeugverkehr zu achten	10	1	2	212	70	29	2
innerorts	7	-	2	201	67	29	1
außerorts	3	1	-	11	3	-	1
durch sonstiges falsches Verhalten	-	-	-	28	3	2	-
innerorts	-	-	-	24	3	1	-
außerorts	-	-	-	4	-	1	-
Nichtbenutzen des Gehweges	-	-	-	4	-	-	-
innerorts	-	-	-	4	-	-	-
außerorts	-	-	-	-	-	-	-
Nichtbenutzen der vorgeschriebenen Straßenseite	-	-	-	5	-	-	-
innerorts	-	-	-	-	-	-	-
außerorts	-	-	-	5	-	-	-
Spielen auf oder neben der Fahrbahn	-	-	-	2	1	-	-
innerorts	-	-	-	2	1	-	-
außerorts	-	-	-	-	-	-	-
Andere Fehler der Fußgänger	-	-	-	12	3	3	-
innerorts	-	-	-	10	3	2	-
außerorts	-	-	-	2	-	1	-

40. Straßenverkehrsunfälle und Verunglückte in Sachsen-Anhalt 2012 nach Unfallursachen

Ursachen ¹⁾	Unfälle mit Personenschaden	Verunglückte				Schwerwiegende Unfälle mit Personenschaden (i. e. S.)
		Insgesamt	Getötete	Schwer-verletzte	Leicht-verletzte	
Fehlverhalten der Fahrzeugführer						
Alkoholeinfluss	440	550	9	170	371	315
Einfluss anderer berauschender Mittel	25	33	1	9	23	17
Übermüdung	34	56	-	22	34	38
Sonst. körperl. u. geistig. Mängel	93	109	2	43	64	23
Benutzung d. falschen Fahrbahn oder verbotswid. Benutzg. and. Straßenteile	565	648	4	147	497	62
Verstoß gegen das Rechtsfahrgebot	353	493	16	144	333	191
Nicht angepasste Geschwindigkeit m. gleichzeit. Überschreiten d. zulässigen Höchstgeschw.	38	57	3	19	35	27
in anderen Fällen	1 606	2 134	61	579	1 494	876
Ungenügender Sicherheitsabstand	1 281	1 808	11	193	1 604	163
Starkes Bremsen des Vorausfahrenden ohne zwingenden Grund	16	24	1	3	20	5
Unzulässiges Rechtsüberholen	11	13	-	1	12	4
Überholen trotz Gegenverkehrs	64	111	10	28	73	25
Überholen trotz unklarer Verkehrslage	99	137	4	37	96	37
Überholen trotz unzureich. Sichtverhältnisse	4	6	-	2	4	1
Überholen o. Beachtung des nachfolgenden Verkehrs und/oder ohne rechtzeitige u. deutliche Ankündigung des Ausscherens	48	62	1	15	46	50
Fehler beim Wiedereinordnen nach rechts	52	68	1	21	46	13
Sonstige Fehler beim Überholen	93	111	3	23	85	13
Fehler beim Überholtwerden	12	16	-	4	12	11
Nichtbeachten des Vorranges entgegenkomm. Fahrzeuge beim Vorbeifahren an haltenden Fahrzeugen, Absperrungen, Hindernissen	8	10	-	1	9	2
Nichtbeachten des nachf. Verkehrs beim Vorbeifahren an haltenden Fahrzeugen, Absperrung, Hindernissen und/oder ohne rechtzeitig u. deutl. Ankündig. d. Ausscherens	2	2	-	-	2	2
Nebeneinanderfahren, fehlerhaftes Wechseln d. Fahrstreifens oder Nichtbeachten des Reißverschlussverfahrens	141	203	-	22	181	48
Nichtbeachten d. Regel "rechts vor links"	127	144	-	23	121	60
Nichtbeacht. d. Vorfahrt regelnd. Verkehrs.	1 182	1 567	9	252	1 306	612
Nichtbeacht. d. Vorfahrt d. durchgeh. Verkehrs auf Autobahnen oder Kraftfahrstraßen	37	54	-	13	41	18
Nichtbeacht. der Vorfahrt durch Fahrzeuge, die aus Feld- und Waldwegen kommen	4	4	-	1	3	3
Nichtbeacht. der Verkehrsregelung durch Polizeibeamte oder Lichtzeichen	182	267	3	48	216	75
Nichtbeacht. des Vorranges entgegenkommender Fahrzeuge	3	3	-	1	2	3
Nichtbeacht. des Vorranges von Schienenfahrzeugen an Bahnübergängen	14	20	3	2	15	6

1) Die Tabelle enthält Mehrfachzählungen, weil bei einem Unfall bis zu 8 Ursachen eingetragen werden können

Noch 40. Straßenverkehrsunfälle und Verunglückte in Sachsen-Anhalt 2012 nach Unfallursachen

Ursachen ¹⁾	Unfälle mit Personenschaden	Verunglückte				Schwerwiegende Unfälle mit Personenschaden (i. e. S.)
		Insgesamt	Getötete	Schwer-verletzte	Leicht-verletzte	
Noch Fehlverhalten der Fahrzeugführer						
Fehler beim Abbiegen	874	1 132	3	213	916	289
Fehler beim Wenden oder Rückwärtsfahren	278	307	2	45	260	89
Fehler beim Einfahren in d. fließ. Verkehr	435	482	1	75	406	29
Falsches Verhalten gegenüber Fußgängern an Fußgängerüberwegen	35	36	-	13	23	-
an Fußgängerfurten	8	8	-	2	6	-
beim Abbiegen	24	25	-	3	22	-
an Haltestellen	29	30	2	8	20	-
an anderen Stellen	149	163	3	39	121	-
Unzulässiges Halten oder Parken	6	8	-	-	8	1
Mangelnde Sicherung haltender o. liegendebl. Fahrzeuge u. von Unfallstellen sowie Schulbussen, bei denen Kinder ein-/aussteigen	6	7	-	2	5	2
Verkehrswidriges Verhalten beim Ein- o. Aussteigen, Be- oder Entladen	71	75	-	12	63	2
Nichtbeachten d. Beleuchtungsvorschriften	5	5	-	1	4	1
Überladung, Überbesetzung	1	1	-	-	1	1
Unzureichend gesicherte Ladung oder Fahrzeugzubehörteile	15	20	-	4	16	18
Andere Fehler beim Fahrzeugführer	1 527	1 869	45	496	1 328	455
Technische Mängel, Wartungsmängel						
Beleuchtung	10	10	1	3	6	-
Bereifung	30	44	3	18	23	12
Bremsen	9	9	-	3	6	3
Lenkung	9	9	-	1	8	2
Zugvorrichtung	-	-	-	-	-	1
Andere Mängel	22	33	-	12	21	7
Fehlverhalten der Fußgänger						
Alkoholeinfluss	39	44	4	18	22	-
Einfluss anderer berauschender Mittel	-	-	-	-	-	-
Übermüdung	-	-	-	-	-	-
Sonstige körperliche u. geistige Mängel	1	1	-	-	1	-
Falsches Verhalten bei Überschreiten der Fahrbahn an Stellen, an denen der Fußg.verkehr durch Polizeibeamte oder Lichtzei. geregelt war	18	24	-	6	18	-
auf Fußgängerüberwegen ohne Verkehrsreg. durch Polizeibeamte oder Lichtzeichen	1	1	-	1	-	-
in der Nähe von Kreuzungen, Einmündungen, Lichtzeichenanlagen, Fußgängerüberwegen bei dichtem Verkehr	21	25	2	11	12	1

1) Die Tabelle enthält Mehrfachzählungen, weil bei einem Unfall bis zu 8 Ursachen eingetragen werden können

Noch 40. Straßenverkehrsunfälle und Verunglückte in Sachsen-Anhalt 2012 nach Unfallursachen

Ursachen ¹⁾	Unfälle mit Personenschaden	Verunglückte				Schwerwiegende Unfälle mit Personenschaden (i. e. S.)
		Insgesamt	Getötete	Schwer- verletzte	Leicht- verletzte	
Noch Fehlverhalten der Fußgänger						
weiter falsches Verhalten an anderen Stellen durch plötzliches Hervortreten hinter Sichthindernissen	46	47	-	12	35	-
ohne auf den Fahrzeugverkehr zu achten	211	227	10	72	145	2
durch sonstiges falsches Verhalten	28	29	-	9	20	-
Nichtbenutzung des Gehweges	4	5	-	-	5	-
Nichtbenutzung d. vorgeschrieb. Straßenseite	5	5	-	1	4	-
Spielen auf oder neben der Fahrbahn	2	2	-	1	1	-
Andere Fehler der Fußgänger	12	12	-	3	9	-
Straßenverhältnisse						
Verunreinigung durch ausgeflossenes Öl	10	11	-	4	7	1
Andere Verunreinigung. durch Straßenbenutzer	2	2	-	-	2	-
Schnee, Eis	273	363	3	67	293	314
Regen	91	110	2	31	77	84
Andere Einflüsse	4	4	-	-	4	4
Spurrillen im Zusammenhang mit Regen, Schnee oder Eis	1	1	-	-	1	4
Anderer Zustand der Straße	50	54	3	12	39	7
Nicht ordnungsgemäßer Zustand der Verkehrszeichen oder -einrichtungen	2	2	-	-	2	-
Mangelhafte Beleuchtung der Straße	-	-	-	-	-	-
Mangelhafte Sicherung v. Bahnübergängen	-	-	-	-	-	-
Witterungseinflüsse						
Sichtbehinderung durch Nebel	3	33	-	11	22	2
starken Regen, Hagel, Schneegestöber usw.	9	9	1	4	4	8
blendende Sonne	41	53	-	16	37	10
Seitenwind	14	18	1	4	13	5
Unwetter oder sonst. Witterungseinflüsse	-	-	-	-	-	1
Hindernisse						
Nicht oder unzureichend gesicherte Arbeitsstellen auf der Fahrbahn	1	1	-	-	1	-
Wild auf der Fahrbahn	136	164	1	27	136	44
Anderes Tier auf der Fahrbahn	35	37	-	8	29	4
Sonstiges Hindernis auf der Fahrbahn	16	17	-	4	13	4
Sonstige Ursachen	19	25	-	6	19	5

1) Die Tabelle enthält Mehrfachzählungen, weil bei einem Unfall bis zu 8 Ursachen eingetragen werden können

41. Ursachen von Straßenverkehrsunfällen in Sachsen-Anhalt 2012 - Technische Mängel der Fahrzeuge nach Fahrzeugart

Ursache	Insgesamt	Kraftfahrzeuge zusammen	darunter					Fahrräder		
			Mofas, Mopeds	Motorräder	Personenkraftwagen	Kraftomnibussen, Obussen	Güterkraftfahrzeuge	Landwirtsch. Zugmaschinen	zusammen	dar. von Kindern v. 6 - 14 Jahren
Unfälle mit Personenschaden										
Technische Mängel, Wartungsmängel	80	56	2	7	31	1	12	2	23	6
innerorts	29	10	2	4	3	1	-	-	19	6
außerorts	51	46	-	3	28	-	12	2	4	-
Beleuchtung	10	1	-	-	1	-	-	-	9	-
innerorts	5	-	-	-	-	-	-	-	5	-
außerorts	5	1	-	-	1	-	-	-	4	-
Bereifung	30	30	1	1	17	-	10	1	-	-
innerorts	2	2	1	-	1	-	-	-	-	-
außerorts	28	28	-	1	16	-	10	1	-	-
Bremsen	9	4	-	2	1	-	-	1	5	3
innerorts	7	2	-	2	-	-	-	-	5	3
außerorts	2	2	-	-	1	-	-	1	-	-
Lenkung	9	4	-	1	3	-	-	-	5	3
innerorts	6	1	-	-	1	-	-	-	5	3
außerorts	3	3	-	1	2	-	-	-	-	-
Zugvorrichtung	-	-	-	-	-	-	-	-	-	-
innerorts	-	-	-	-	-	-	-	-	-	-
außerorts	-	-	-	-	-	-	-	-	-	-
Andere Mängel	22	17	1	3	9	1	2	-	4	-
innerorts	9	5	1	2	1	1	-	-	4	-
außerorts	13	12	-	1	8	-	2	-	-	-
schwerwiegende Unfälle mit Sachschaden (i.e.S.)										
Technische Mängel, Wartungsmängel	25	25	-	1	16	-	5	2	-	-
innerorts	9	9	-	1	5	-	-	2	-	-
außerorts	16	16	-	-	11	-	5	-	-	-
Beleuchtung	-	-	-	-	-	-	-	-	-	-
innerorts	-	-	-	-	-	-	-	-	-	-
außerorts	-	-	-	-	-	-	-	-	-	-
Bereifung	12	12	-	-	10	-	2	-	-	-
innerorts	2	2	-	-	2	-	-	-	-	-
außerorts	10	10	-	-	8	-	2	-	-	-
Bremsen	3	3	-	1	2	-	-	-	-	-
innerorts	2	2	-	1	1	-	-	-	-	-
außerorts	1	1	-	-	1	-	-	-	-	-
Lenkung	2	2	-	-	1	-	-	1	-	-
innerorts	2	2	-	-	1	-	-	1	-	-
außerorts	-	-	-	-	-	-	-	-	-	-
Zugvorrichtung	1	1	-	-	1	-	-	-	-	-
innerorts	-	-	-	-	-	-	-	-	-	-
außerorts	1	1	-	-	1	-	-	-	-	-
Andere Mängel	7	7	-	-	2	-	3	1	-	-
innerorts	3	3	-	-	1	-	-	1	-	-
außerorts	4	4	-	-	1	-	3	-	-	-

42. Unfallursachen von Straßenverkehrsunfällen in Sachsen-Anhalt 2012 - Allgemeine Ursachen nach Straßenklassen

Ursache	Ins- gesamt	Davon		Davon auf						
		inner- orts	außer- orts	Auto- bahnen	Bundesstraßen		Landes- u. Kreisstr.		anderen Straßen	
					zusammen	dar. außer- orts	zusammen	dar. außer- orts	zusammen	dar. außer- orts
bei Unfällen mit Personenschaden										
Straßenverhältnisse	433	187	246	23	79	57	185	141	146	25
Glätte oder Schlüpfrigkeit der Fahrbahn	380	146	234	22	74	55	174	133	110	24
Verunreinigung durch ausgeflossenes Öl	10	5	5	-	1	1	6	4	3	-
Andere Verunreinigungen durch Straßenbenutzer	2	1	1	-	-	-	-	-	2	1
Schnee, Eis	273	98	175	15	49	37	126	101	83	22
Regen	91	38	53	7	22	17	42	28	20	1
Andere Einflüsse	4	4	-	-	2	-	-	-	2	-
Zustand der Straße	51	39	12	1	5	2	11	8	34	1
Spurrillen, in Zusammenhang mit Regen, Schnee oder Eis	1	-	1	-	-	-	1	1	-	-
Anderer Zustand der Straße	50	39	11	1	5	2	10	7	34	1
Nicht ordnungsgemäßer Zustand der Verkehrszeichen oder -einrichtungen	2	2	-	-	-	-	-	-	2	-
Mangelhafte Beleuchtung der Straße	-	-	-	-	-	-	-	-	-	-
Mangelhafte Sicherung von Bahnübergängen	-	-	-	-	-	-	-	-	-	-
Witterungseinflüsse	67	31	36	10	18	14	15	10	24	2
Sichtbehinderung durch:										
Nebel	3	-	3	1	1	1	1	1	-	-
starken Regen, Hagel, Schneegestöber	9	1	8	6	1	1	1	1	1	-
blendende Sonne	41	30	11	-	9	5	10	5	22	1
Seitenwind	14	-	14	3	7	7	3	3	1	1
Unwetter oder sonstige Witterungseinflüsse	-	-	-	-	-	-	-	-	-	-
Hindernisse und sonstige Unfallursachen	207	51	156	18	50	44	95	84	44	10
Hindernisse	188	45	143	6	50	44	94	83	38	10
Nicht oder unzureichend gesicherte Arbeitsstelle auf der Fahrbahn	1	1	-	-	-	-	-	-	1	-
Wild auf der Fahrbahn	136	9	127	5	44	42	77	73	10	7
Anderes Tier auf der Fahrbahn	35	25	10	-	3	1	12	7	20	2
Sonstige Hindernisse auf der Fahrbahn	16	10	6	1	3	1	5	3	7	1
Sonstige Ursachen allgemeiner Art	19	6	13	12	-	-	1	1	6	-
Unfallursachen der Handwagen-, Tierführer und andere zu Fuß gehende Personen	5	5	-	-	-	-	-	-	5	-
Unfallursachen insgesamt	11 231	7 124	4 107	769	2 515	1 283	2 988	1 760	4 959	295

Noch 42. Unfallursachen von Straßenverkehrsunfällen in Sachsen-Anhalt 2012 - Allgemeine Ursachen nach Straßenklassen

Ursache	Ins- gesamt	Davon		Auto- bahnen	Davon auf					
		inner- orts	außer- orts		Bundesstraßen		Landes- u. Kreisstr.		anderen Straßen	
					zusammen	dar. außer- orts	zusammen	dar. außer- orts	zusammen	dar. außer- orts
schwerwiegende Unfälle mit Sachschaden (i.e.S.)										
Straßenverhältnisse	414	164	250	69	83	61	156	100	106	20
Glätte oder Schlüpfrigkeit der Fahrbahn	403	160	243	65	82	61	152	97	104	20
Verunreinigung durch ausgeflossenes Öl	1	1	-	-	-	-	1	-	-	-
Andere Verunreinigungen durch Straßenbenutzer	-	-	-	-	-	-	-	-	-	-
Schnee, Eis	314	118	196	52	66	51	112	74	84	19
Regen	84	38	46	13	14	9	39	23	18	1
Andere Einflüsse	4	3	1	-	2	1	-	-	2	-
Zustand der Straße	11	4	7	4	1	-	4	3	2	-
Spurrillen, in Zusammenhang mit Regen, Schnee oder Eis	4	-	4	4	-	-	-	-	-	-
Anderer Zustand der Straße	7	4	3	-	1	-	4	3	2	-
Nicht ordnungsgemäßer Zustand der Verkehrszeichen oder -einrichtungen	-	-	-	-	-	-	-	-	-	-
Mangelhafte Beleuchtung der Straße	-	-	-	-	-	-	-	-	-	-
Mangelhafte Sicherung von Bahnübergängen	-	-	-	-	-	-	-	-	-	-
Witterungseinflüsse	26	8	18	9	5	5	9	4	3	-
Sichtbehinderung durch:										
Nebel	2	1	1	-	1	1	1	-	-	-
starken Regen, Hagel, Schneegestöber	8	-	8	8	-	-	-	-	-	-
blendende Sonne	10	7	3	1	1	1	5	1	3	-
Seitenwind	5	-	5	-	3	3	2	2	-	-
Unwetter oder sonstige Witterungseinflüsse	1	-	1	-	-	-	1	1	-	-
Hindernisse und sonstige Unfallursachen	57	4	53	7	26	26	18	17	6	3
Hindernisse	52	4	48	3	25	25	18	17	6	3
Nicht oder unzureichend gesicherte Arbeitsstelle auf der Fahrbahn	-	-	-	-	-	-	-	-	-	-
Wild auf der Fahrbahn	44	2	42	2	21	21	17	16	4	3
Anderes Tier auf der Fahrbahn	4	2	2	-	1	1	1	1	2	-
Sonstige Hindernisse auf der Fahrbahn	4	-	4	1	3	3	-	-	-	-
Sonstige Ursachen allgemeiner Art	5	-	5	4	1	1	-	-	-	-
Unfallursachen der Handwagen-, Tierführer und andere zu Fuß gehende Personen	-	-	-	-	-	-	-	-	-	-
Unfallursachen insgesamt	11 231	7 124	4 107	769	2 515	1 283	2 988	1 760	4 959	295

43. Straßenverkehrsunfälle und Verunglückte in Sachsen-Anhalt 2012 nach kreisfreien Städten und Landkreisen

Kreisfreie Stadt Landkreis Land	Straßenverkehrsunfälle				Verunglückte			
	Insgesamt ¹⁾	davon			Insgesamt	davon		
		Personen- schaden	schwerw. Sach- schaden (i. e. S.)	sonstige Unfälle unter dem Einfluss berauschender Mittel		Getötete	Schwer- verletzte	Leicht- verletzte
Dessau-Roßlau, Stadt	416	272	116	28	335	1	54	280
innerorts	348	232	88	28	282	1	41	240
außerorts ohne Autobahn	52	30	22	-	37	-	8	29
auf Autobahnen	16	10	6	-	16	-	5	11
Halle(Saale), Stadt	1 213	949	193	71	1 126	2	126	998
innerorts	1 174	920	183	71	1 082	2	113	967
außerorts ohne Autobahn	31	24	7	-	36	-	7	29
auf Autobahnen	8	5	3	-	8	-	6	2
Magdeburg, Stadt	1 336	1 070	183	83	1 255	5	142	1 108
innerorts	1 276	1 028	166	82	1 200	4	130	1 066
außerorts ohne Autobahn	39	27	11	1	32	-	6	26
auf Autobahnen	21	15	6	-	23	1	6	16
Altmarkkreis Salzwedel	562	311	240	11	380	12	83	285
innerorts	292	160	122	10	189	4	40	145
außerorts ohne Autobahn	270	151	118	1	191	8	43	140
auf Autobahnen	-	-	-	-	-	-	-	-
Anhalt-Bitterfeld	982	632	301	49	796	15	225	556
innerorts	591	395	157	39	455	3	113	339
außerorts ohne Autobahn	305	193	103	9	281	9	90	182
auf Autobahnen	86	44	41	1	60	3	22	35
Börde	877	643	200	34	852	12	168	672
innerorts	381	281	74	26	337	1	56	280
außerorts ohne Autobahn	372	274	90	8	381	8	83	290
auf Autobahnen	124	88	36	-	134	3	29	102
Burgenlandkreis	902	611	246	45	823	16	186	621
innerorts	491	332	126	33	392	6	68	318
außerorts ohne Autobahn	303	212	82	9	311	7	92	212
auf Autobahnen	108	67	38	3	120	3	26	91
Harz	1 084	802	221	61	1 019	16	263	740
innerorts	662	484	132	46	579	4	121	454
außerorts ohne Autobahn	422	318	89	15	440	12	142	286
auf Autobahnen	-	-	-	-	-	-	-	-
Jerichower Land	457	326	116	15	451	6	123	322
innerorts	228	157	57	14	178	-	36	142
außerorts ohne Autobahn	143	102	40	1	152	2	50	100
auf Autobahnen	86	67	19	-	121	4	37	80

1) ohne übrige Sachschadensunfälle

Noch 43. Straßenverkehrsunfälle und Verunglückte in Sachsen-Anhalt 2012 nach kreisfreien Städten und Landkreisen

Kreisfreie Stadt Landkreis Land	Straßenverkehrsunfälle				Verunglückte			
	Insgesamt ¹⁾	davon			Insgesamt	davon		
		Personen- schaden	schwerw. Sach- schaden (i. e. S.)	sonstige Unfälle unter dem Einfluss berauschender Mittel		Getötete	Schwer- verletzte	Leicht- verletzte
Mansfeld-Südharz	708	454	228	26	603	9	163	431
innerorts	386	247	120	19	306	2	64	240
außerorts ohne Autobahn	281	180	94	7	257	7	81	169
auf Autobahnen	41	27	14	-	40	-	18	22
Saalekreis	1 050	707	299	44	955	13	179	763
innerorts	568	388	152	28	466	4	57	405
außerorts ohne Autobahn	344	235	96	13	337	6	74	257
auf Autobahnen	138	84	51	3	152	3	48	101
Salzlandkreis	820	595	179	46	772	6	172	594
innerorts	484	344	107	33	399	5	83	311
außerorts ohne Autobahn	277	209	55	13	307	1	78	228
auf Autobahnen	59	42	17	-	66	-	11	55
Stendal	487	369	90	28	481	10	106	365
innerorts	257	183	52	22	221	-	45	176
außerorts ohne Autobahn	230	186	38	6	260	10	61	189
auf Autobahnen	-	-	-	-	-	-	-	-
Wittenberg	651	482	142	27	623	17	141	465
innerorts	378	290	66	22	335	6	63	266
außerorts ohne Autobahn	205	158	42	5	217	9	58	150
auf Autobahnen	68	34	34	-	71	2	20	49
Sachsen-Anhalt	11 545	8 223	2 754	568	10 471	140	2 131	8 200
innerorts	7 516	5 441	1 602	473	6 421	42	1 030	5 349
außerorts ohne Autobahn	3 274	2 299	887	88	3 239	79	873	2 287
auf Autobahnen	755	483	265	7	811	19	228	564

1) ohne übrige Sachschadensunfälle

44. Straßenverkehrsunfälle, Beteiligte, Verunglückte und Unfallsursachen in Sachsen-Anhalt 2012 nach kreisfreien Städten und Landkreisen

Gegenstand der Nachweisung	Ins- gesamt	Dessau- Roßlau	Halle (Saale)	Magde- burg	Altmark- kreis Salz- wedel	Anhalt- Bitter- feld	Börde	Burgen- land- kreis
Unfälle								
mit Getöteten	130	1	2	5	11	14	12	15
mit Verletzten	8 093	271	947	1 065	300	618	631	596
mit Personenschaden	8 223	272	949	1 070	311	632	643	611
Schwerwiegende Unfälle mit Sachschaden (i.e.S.)	2 754	116	193	183	240	301	200	246
Von den Unfällen mit Personenschaden zusammen ereigneten sich auf:								
Autobahnen	483	10	5	15	-	44	88	67
Bundesstraßen	1 875	79	141	139	84	191	179	194
Landesstraßen	1 446	8	50	46	83	89	157	103
Kreisstraßen	619	4	-	44	33	86	91	47
Anderen Straßen	3 800	171	753	826	111	222	128	200
An Unfällen mit Personenschaden beteiligte Verkehrsteilnehmer								
Mofas, Kleinkrafträder	295	5	40	54	8	20	20	19
Motorzweiräder	601	12	45	44	16	42	50	47
Personenkraftwagen	9 684	348	1 048	1 199	357	743	768	787
Kraftomnibussen, Obusse	87	3	21	17	1	6	2	7
Landwirtschaftliche Zugmaschinen	56	-	-	1	3	2	15	2
Güterkraftfahrzeuge	1 229	26	113	105	45	89	125	94
Übrige Kraftfahrzeuge	47	2	4	8	3	2	5	4
Kraftfahrzeuge zusammen	11 999	396	1 271	1 428	433	904	985	960
Fahrräder	2 357	103	373	445	85	217	133	109
Fußgänger	831	24	152	153	21	58	40	74
Sonstige	225	11	76	53	2	7	11	12
Verkehrsteilnehmer insgesamt	15 412	534	1 872	2 079	541	1 186	1 169	1 155
dar.: von 18 bis unter 21 Jahren	811	18	70	82	50	60	70	64
von 21 bis unter 25 Jahren	1 481	50	195	243	44	104	111	107
von 65 und mehr Jahren	1 837	83	159	242	69	148	127	156
Verunglückte Personen	10 471	335	1 126	1 255	380	796	852	823
Getötete Benutzer von:								
Mofas, Kleinkrafträdern	2	-	-	-	-	-	-	1
Motorzweirädern	10	-	-	-	1	-	-	-
Personenkraftwagen	82	1	1	1	10	8	7	6
Güterkraftfahrzeugen	10	-	-	1	-	-	4	1
Fahrrädern	18	-	-	1	1	3	1	4
Fußgänger	17	-	1	2	-	4	-	4
Übrige	1	-	-	-	-	-	-	-
Getötete insgesamt	140	1	2	5	12	15	12	16
dar.: unter 6 Jahren	-	-	-	-	-	-	-	-
von 6 bis unter 15 Jahren	2	-	-	-	-	1	-	-
von 18 bis unter 21 Jahren	1	-	-	-	-	-	-	-
von 21 bis unter 25 Jahren	12	-	1	-	3	2	-	1
von 65 und mehr Jahren	33	-	-	1	2	1	2	5

Noch 44. Straßenverkehrsunfälle, Beteiligte, Verunglückte und Unfallursachen in Sachsen-Anhalt 2012 nach kreisfreien Städten und Landkreisen

Gegenstand der Nachweisung	Ins- gesamt	Dessau- Roßlau	Halle (Saale)	Magde- burg	Altmark- kreis Salz- wedel	Anhalt- Bitter- feld	Börde	Burgen- land- kreis
Verletzte Benutzer von:								
Mofas, Kleinkrafträdern	301	5	39	57	7	21	22	20
Motorzweirädern	591	13	43	44	16	44	49	45
Personenkraftwagen	5 926	190	486	527	231	443	553	525
Güterkraftfahrzeugen	411	3	23	26	17	23	45	35
Fahrrädern	2 168	93	342	417	76	200	123	104
Fußgänger	752	22	134	136	19	49	36	69
Übrige	182	8	57	43	2	1	12	9
Verletzte insgesamt	10 331	334	1 124	1 250	368	781	840	807
dar.: unter 6 Jahren	219	6	31	29	10	14	16	18
von 6 bis unter 15 Jahren	613	15	94	64	15	54	45	43
von 18 bis unter 21 Jahren	685	13	57	65	40	51	57	66
von 21 bis unter 25 Jahren	1 089	35	136	155	29	73	94	88
von 65 und mehr Jahren	1 358	51	115	162	59	111	102	118
Polizeilich festgestellte Unfallursachen bei Unfällen mit Personenschaden								
Fehlverhalten der Fahrzeugführer	10 050	369	1 082	1 260	398	745	793	705
darunter:								
Alkoholeinfluss	440	15	31	53	25	40	32	42
Einfluss anderer berauschender Mittel	25	-	1	4	-	2	3	3
Nicht angepasste Geschwindigkeit	1 650	57	100	62	119	109	141	185
Nichtbeachten der Vorfahrt	1 556	47	161	223	51	163	103	109
Fehler beim Abbiegen	874	54	103	151	26	70	57	43
Falsche Fahrbahnbenutzung	935	19	107	162	25	75	83	32
Ungenügender Sicherheitsabstand	1 292	54	177	203	23	106	100	104
Fehler beim Überholen	384	18	28	11	21	33	43	41
Falsches Verhalten gegenüber Fußgänger	245	1	44	40	9	13	14	39
Fehlverhalten bei Fußgängern	389	9	93	100	13	36	17	15
darunter:								
Alkoholeinfluss	39	3	7	5	2	4	1	5
Fahrzeugbezogene Mängel	80	2	10	7	4	8	6	1
Unfallbezogene Ursachen	707	14	62	57	72	61	67	46
Straßenverhältnisse	433	11	46	43	58	31	31	32
Witterungsverhältnisse	67	3	9	3	1	9	4	7
Hindernisse und sonstige	207	-	7	11	13	21	32	7

Noch 44. Straßenverkehrsunfälle, Beteiligte, Verunglückte und Unfallsursachen in Sachsen-Anhalt 2012 nach kreisfreien Städten und Landkreisen

Gegenstand der Nachweisung	Harz	Jerichower Land	Mansfeld Südharz	Saalekreis	Salzlandkreis	Stendal	Wittenberg
Unfälle							
mit Getöteten	14	6	8	13	5	9	15
mit Verletzten	788	320	446	694	590	360	467
mit Personenschaden	802	326	454	707	595	369	482
Schwerwiegende Unfälle mit Sachschaden (i.e.S.)	221	116	228	299	179	90	142
Von den Unfällen mit Personenschaden zusammen ereigneten sich auf:							
Autobahnen	-	67	27	84	42	-	34
Bundesstraßen	234	113	78	119	85	85	154
Landesstraßen	208	30	149	196	163	95	69
Kreisstraßen	61	29	22	61	66	39	36
Anderen Straßen	299	87	178	247	239	150	189
An Unfällen mit Personenschaden beteiligte Verkehrsteilnehmer							
Mofas, Kleinkrafträder	25	7	14	27	29	9	18
Motorzweiräder	138	22	37	53	48	20	27
Personenkraftwagen	889	421	524	940	704	435	521
Kraftomnibussen, Obusse	6	3	2	8	7	-	4
Landwirtschaftliche Zugmaschinen	2	3	4	4	7	10	3
Güterkraftfahrzeuge	87	94	77	145	105	58	66
Übrige Kraftfahrzeuge	6	3	1	5	-	-	4
Kraftfahrzeuge zusammen	1 153	553	659	1 182	900	532	643
Fahrräder	174	71	67	141	147	109	183
Fußgänger	91	25	44	58	37	25	29
Sonstige	12	2	6	9	14	2	8
Verkehrsteilnehmer insgesamt	1 430	651	776	1 390	1 098	668	863
dar.: von 18 bis unter 21 Jahren	87	43	50	58	64	48	47
von 21 bis unter 25 Jahren	125	42	87	126	102	80	65
von 65 und mehr Jahren	186	78	100	130	146	87	126
Verunglückte Personen	1 019	451	603	955	772	481	623
Getötete Benutzer von:							
Mofas, Kleinkrafträdern	-	-	-	1	-	-	-
Motorzweirädern	2	-	1	-	1	1	4
Personenkraftwagen	9	4	7	7	3	7	11
Güterkraftfahrzeugen	2	2	-	-	-	-	-
Fahrrädern	1	-	1	2	2	1	1
Fußgänger	2	-	-	3	-	-	1
Übrige	-	-	-	-	-	1	-
Getötete insgesamt	16	6	9	13	6	10	17
dar.: unter 6 Jahren	-	-	-	-	-	-	-
von 6 bis unter 15 Jahren	-	-	-	1	-	-	-
von 18 bis unter 21 Jahren	-	-	1	-	-	-	-
von 21 bis unter 25 Jahren	2	-	-	2	-	-	1
von 65 und mehr Jahren	4	2	-	2	3	5	6

Noch 44. Straßenverkehrsunfälle, Beteiligte, Verunglückte und Unfallursachen in Sachsen-Anhalt 2012 nach kreisfreien Städten und Landkreisen

Gegenstand der Nachweisung	Harz	Jerichower Land	Mansfeld Südharz	Saalekreis	Salzlandkreis	Stendal	Wittenberg
Verletzte Benutzer von:							
Mofas, Kleinkrafträdern	23	7	14	26	32	9	19
Motorzweirädern	135	22	35	53	47	20	25
Personenkraftwagen	561	293	407	614	464	292	340
Güterkraftfahrzeugen	31	37	27	54	42	28	20
Fahrrädern	162	63	61	133	136	96	162
Fußgänger	82	21	43	55	35	24	27
Übrige	9	2	7	7	10	2	13
Verletzte insgesamt	1 003	445	594	942	766	471	606
dar.: unter 6 Jahren	15	9	20	16	14	8	13
von 6 bis unter 15 Jahren	66	22	30	55	40	30	40
von 18 bis unter 21 Jahren	74	35	47	48	56	36	40
von 21 bis unter 25 Jahren	88	32	72	100	80	58	49
von 65 und mehr Jahren	130	67	80	98	102	68	95
Polizeilich festgestellte Unfallursachen bei Unfällen mit Personenschaden							
Fehlverhalten der Fahrzeugführer	1 103	411	552	957	675	470	530
darunter:							
Alkoholeinfluss	46	20	19	30	30	26	31
Einfluss anderer berauschender Mittel	2	-	3	4	-	-	3
Nicht angepasste Geschwindigkeit	241	48	114	177	76	82	139
Nichtbeachten der Vorfahrt	131	49	68	156	128	78	89
Fehler beim Abbiegen	80	34	42	67	67	29	51
Falsche Fahrbahnbenutzung	154	57	52	57	46	21	45
Ungenügender Sicherheitsabstand	100	75	53	119	83	41	54
Fehler beim Überholen	36	17	27	45	21	18	25
Falsches Verhalten gegenüber Fußgänger	8	10	27	17	13	7	3
Fehlverhalten bei Fußgängern	34	8	9	24	13	10	8
darunter:							
Alkoholeinfluss	3	1	-	4	2	1	1
Fahrzeugbezogene Mängel	12	3	2	8	7	3	7
Unfallbezogene Ursachen	67	28	41	78	55	27	32
Straßenverhältnisse	36	10	24	50	31	10	20
Witterungsverhältnisse	10	5	2	5	3	5	1
Hindernisse und sonstige	21	13	15	23	21	12	11

45. Übrige Sachschadensunfälle in Sachsen-Anhalt 2012 nach kreisfreien Städten und Landkreisen

Kreisfreie Stadt Landkreis Land	Übrige Sachschadensunfälle	Davon		
		innerorts	außerorts ohne Autobahn	auf Autobahnen
Dessau-Roßlau, Stadt	2 467	2 145	282	40
Halle (Saale), Stadt	6 743	6 601	110	32
Magdeburg, Stadt	7 818	7 514	172	132
Altmarkkreis Salzwedel	2 688	1 185	1 503	-
Anhalt-Bitterfeld	4 443	2 842	1 349	252
Börde	5 178	2 363	2 159	656
Burgenlandkreis	5 141	3 093	1 480	568
Harz	5 871	4 016	1 855	-
Jerichower Land	2 699	1 286	1 100	313
Mansfeld-Südharz	4 000	2 526	1 250	224
Saalekreis	5 176	2 986	1 493	697
Salzlandkreis	5 196	3 313	1 549	334
Stendal	3 607	1 823	1 784	-
Wittenberg	3 883	2 125	1 555	203
Sachsen-Anhalt insgesamt	64 910	43 818	17 641	3 451

1. Straßenverkehrsunfälle mit Personenschaden, schwerwiegende Straßenverkehrsunfälle mit Sachschaden im engeren Sinne und Verunglückte nach Monaten 2012

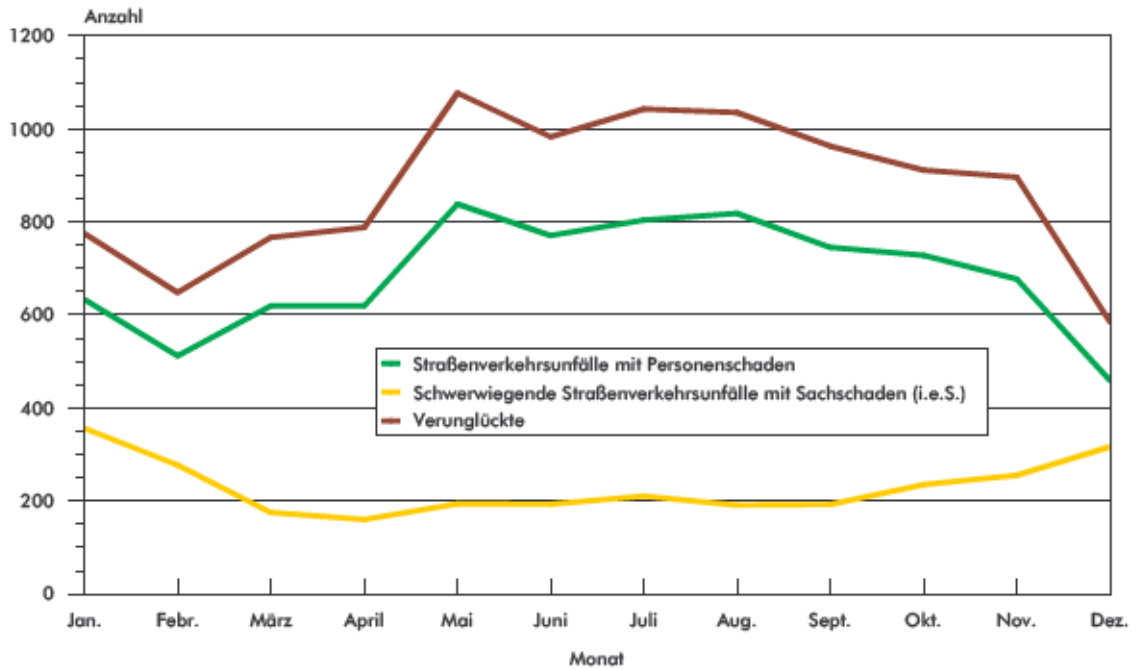

2. Bei Straßenverkehrsunfällen Getötete nach Monaten 2012

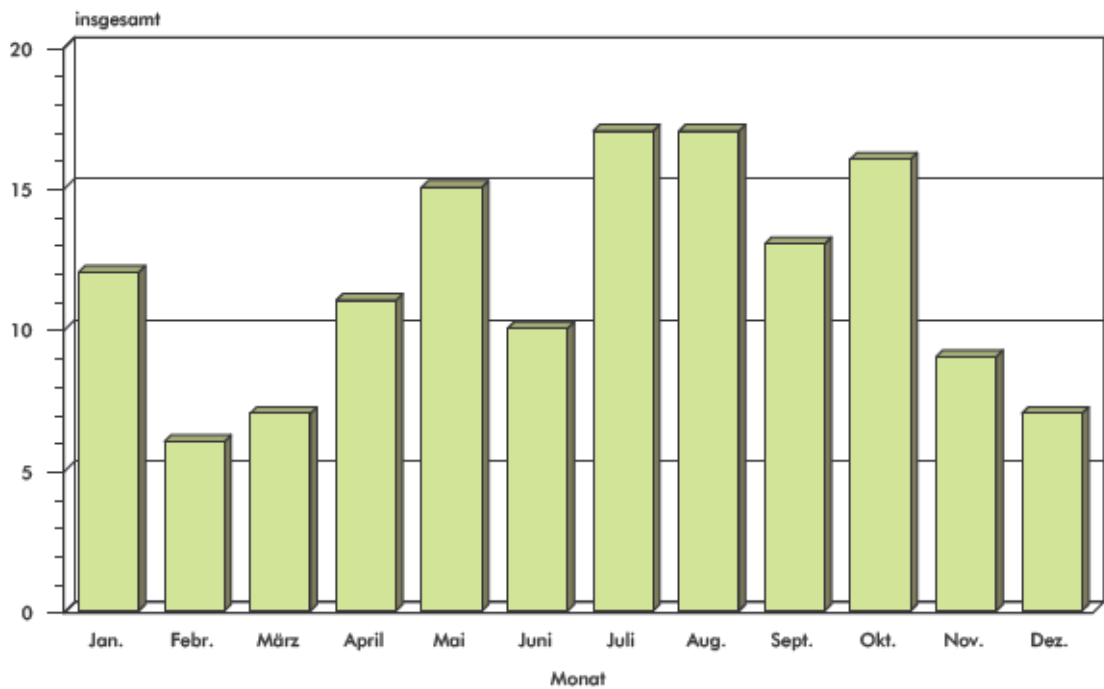

3. Straßenverkehrsunfälle mit Personenschaden und dabei Getötete nach Straßenklassen 2012 (Anteile in Prozent)

Unfälle mit Personenschaden

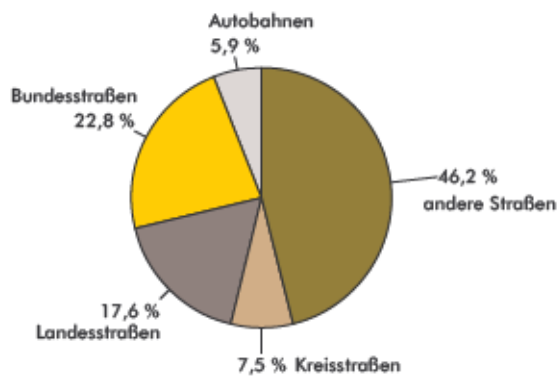

Getötete

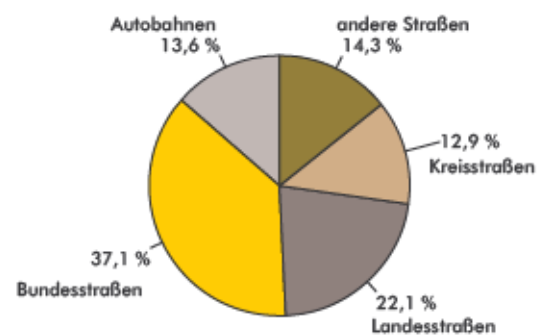

4. Straßenverkehrsunfälle mit Personenschaden und dabei Getötete nach Wochentagen 2012 (Anteile in Prozent)

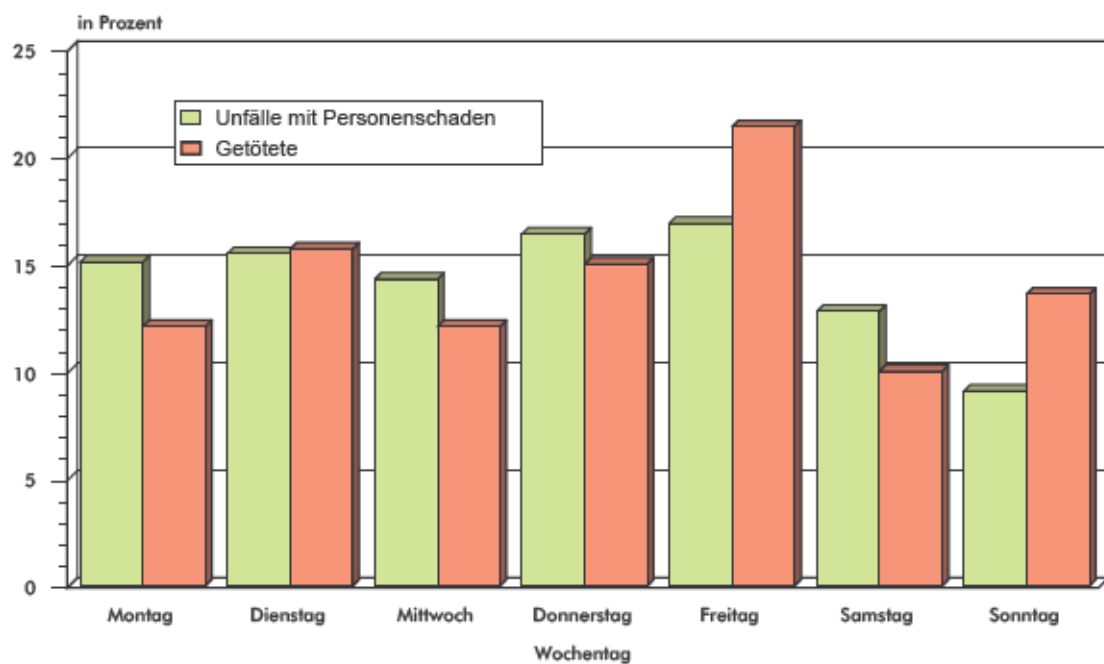

5. Beteiligte an Straßenverkehrsunfällen mit Personenschaden nach Altersgruppen 2012 (Anteile in Prozent)

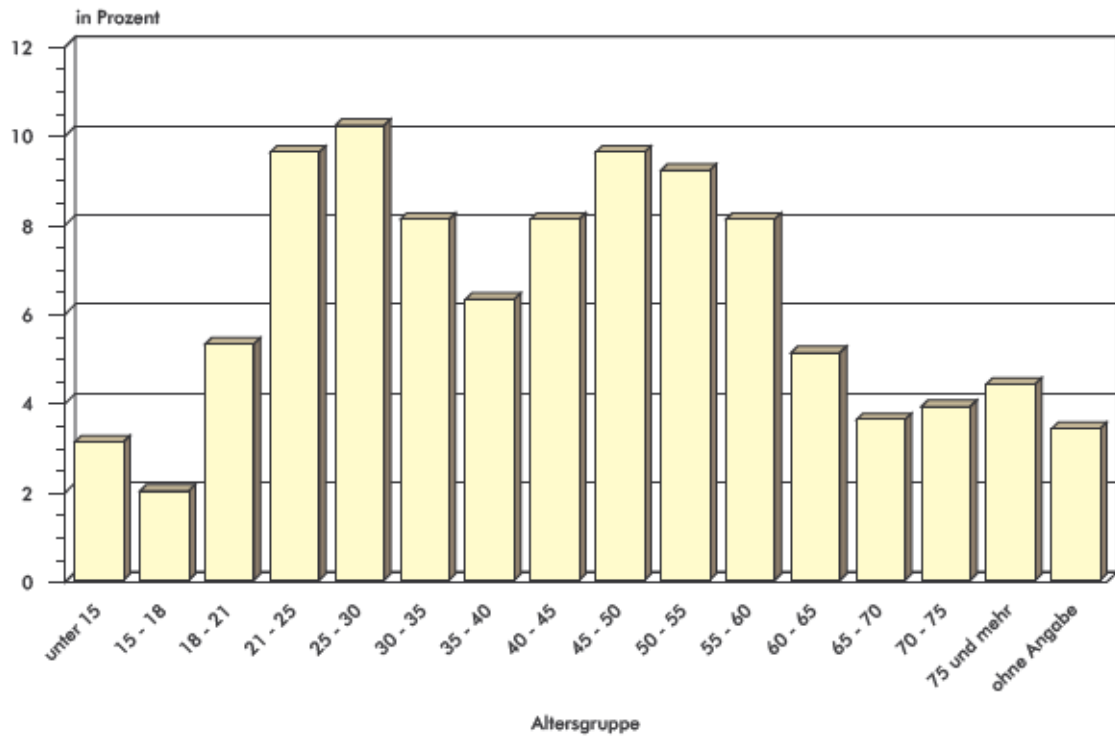

6. Beteiligte Kraftfahrzeugführer als Hauptverursacher an Straßenverkehrsunfällen mit Personenschaden nach Dauer der Fahrerlaubnis 2012 (Anteile in Prozent)

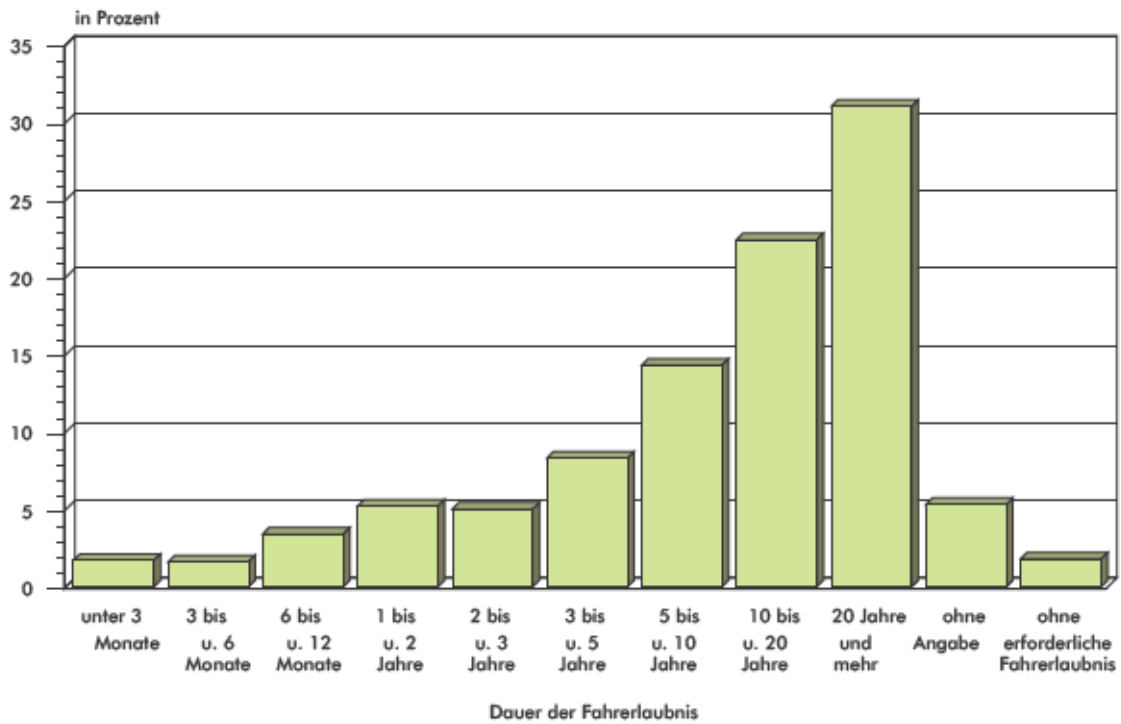

**7. Anteil der Unfälle mit Alkoholeinfluss an allen Unfällen mit Personenschaden nach Uhrzeiten 2012
(Anteile in Prozent)**

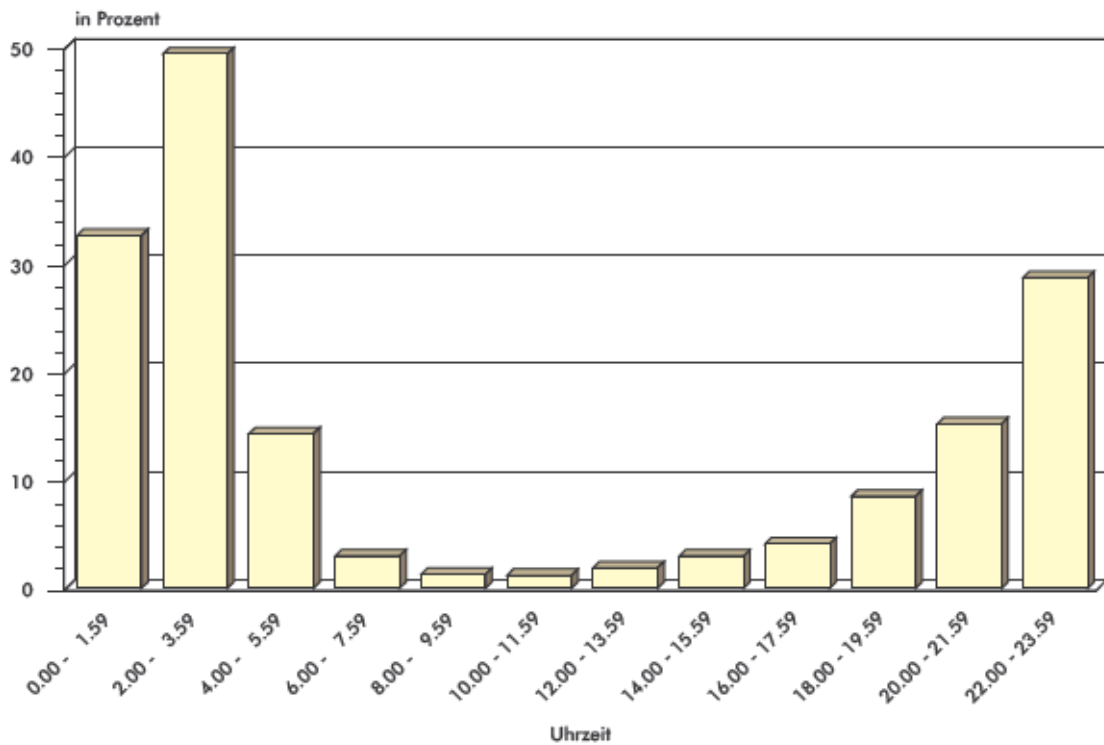

**8. Alkoholisierte Beteiligte an Straßenverkehrsunfällen mit Personenschaden nach Höhe der Blutalkoholkonzentration 2012
(Anteile in Prozent)**

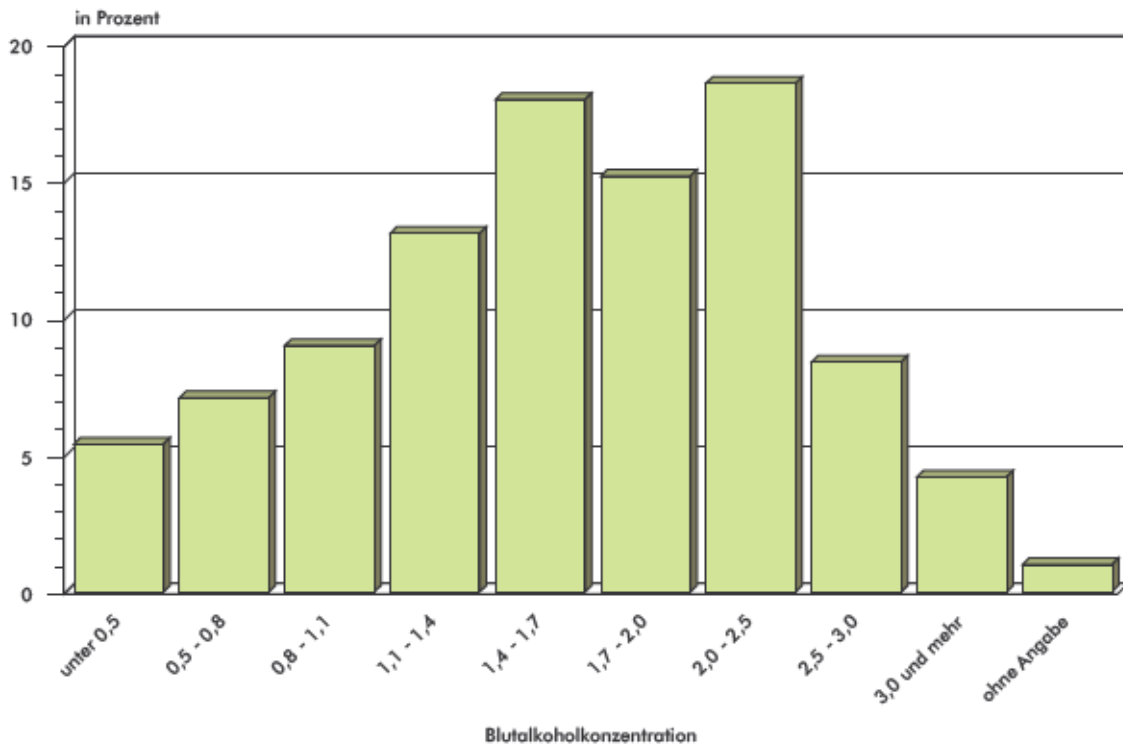

**9. Straßenverkehrsunfälle mit Personenschaden nach
kreisfreien Städten und Landkreisen 2012
(Anteile in Prozent)**

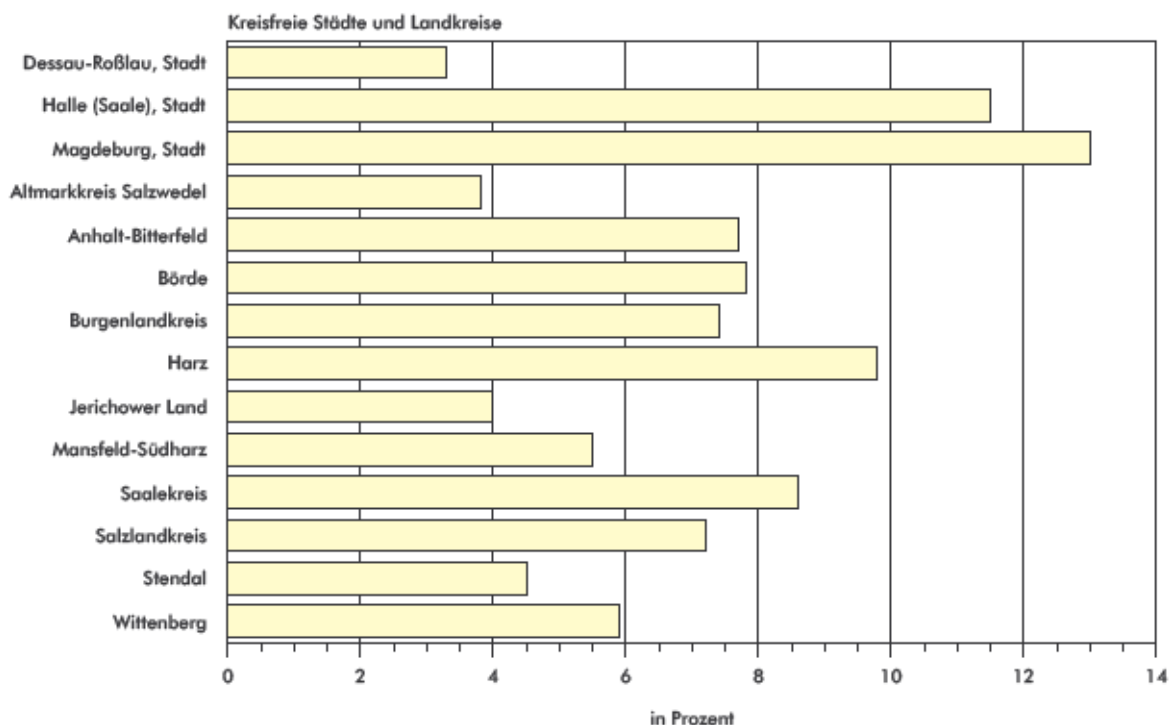

**10. Bei Straßenverkehrsunfällen Getötete nach
kreisfreien Städten und Landkreisen 2012
(Anteile in Prozent)**

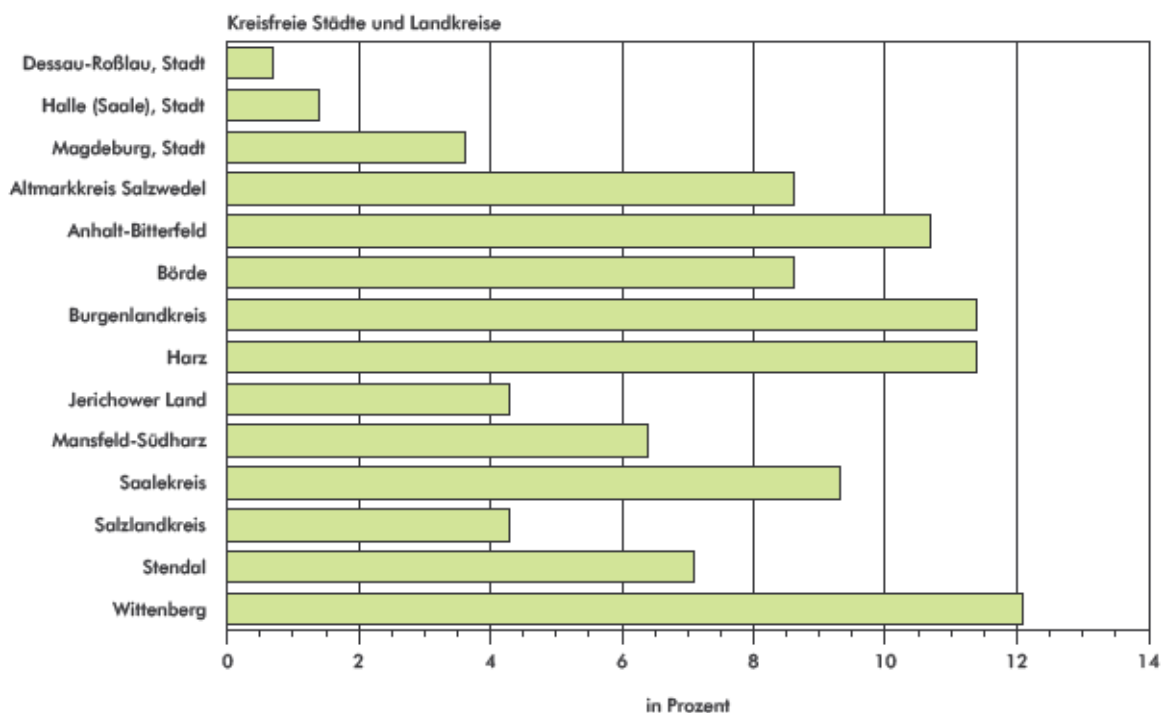

Veröffentlichungen ¹⁾ im Statistischen Landesamt Sachsen-Anhalt

Im Monat Oktober 2013 erschienen:

Bestell-Nr.	Kennziffer/ Periodizität	Titel	Preis (in EUR)
1 Z 0 03	Z	Statistisches Monatsheft 10/13	5,50
3 C 3 05	C III - m-8/13	Schlachtungen und Geflügel - August 2013 -	1,50
3 E 1 02	E I - m-6/13	Beschäftigte, Umsatz im Verarbeitenden Gewerbe sowie im Bergbau und der Gewinnung von Steinen und Erden - Juni 2013 - Vorläufige Ergebnisse Betriebe mit 50 und mehr tätigen Personen	5,00
3 E 1 09	E I - vj-1/13	Produktion ausgewählter Erzeugnisse im Verarbeitenden Gewerbe sowie im Bergbau und der Gewinnung von Steinen und Erden - I. Quartal 2013	2,50
3 E 2 01	E II - m-7/13	Umsatz, Tätige Personen, Auftragseingang und Auftragsbestand im Baugewerbe Juli 2013	2,50
3 G 4 01	G IV - m-5/13	Gäste und Übernachtungen im Reiseverkehr, Beherbergungskapazität Mai 2013, Januar bis Mai 2013 - Vorläufige Ergebnisse -	6,00
3 K 5 04	K V - j/13	Tageseinrichtungen für Kinder und geförderte Kindertagespflege Stichtag: 01.03.2013	4,50
3 Q 4 02	Q IV - j/12	Unfälle beim Umgang mit und bei der Beförderung von wassergefährdenden Stoffen - Jahr 2012 -	3,00

1) Veröffentlichung als PDF-Datei kostenfrei erhältlich - bei Bestellung bitte die erste Stelle der Bestellnummer durch eine „6“ ersetzen