

STATISTISCHE BERICHTE

MI
vj-4/11

Bestellnummer:
3M101

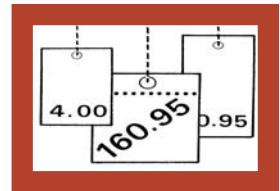

Preise und Preisindizes

Verbraucherpreisindex

Dezember 2011



SACHSEN-ANHALT

Statistisches Landesamt

Herausgabemonat: Februar 2012

Zu beziehen durch das
Statistische Landesamt Sachsen-Anhalt
Dezernat Öffentlichkeitsarbeit
Postfach 20 11 56
06012 Halle (Saale)

Preis: 6,00 EUR (kostenfrei als PDF-Datei verfügbar - Bestellnummer: 6M101)

Inhaltliche Verantwortung:

Dezernat: Verdienste, Preise
Herr Schäfer
Telefon: 0345 2318-203

Auskünfte erhalten Sie unter:

Telefon: 0345 2318-777
Telefon: 0345 2318-715
Telefon: 0345 2318-716

Telefax: 0345 2318-913
Internet: <http://www.statistik.sachsen-anhalt.de>
E-Mail: info@stala.mi.sachsen-anhalt.de

Vertrieb:

Telefon: 0345 2318-718
E-Mail: shop@stala.mi.sachsen-anhalt.de

Druck: Statistisches Landesamt Sachsen-Anhalt

© Statistisches Landesamt Sachsen-Anhalt, Halle (Saale), 2012

Auszugsweise Vervielfältigung und Verbreitung mit Quellenangabe gestattet.

Bibliothek und Besucherdienst (Merseburger Straße 2):

Montag bis Donnerstag: 9.00 Uhr bis 15.30 Uhr
Freitag: 9.00 Uhr bis 13.00 Uhr } möglichst nach Vereinbarung

Telefon: 0345 2318-714
E-Mail: bibliothek@stala.mi.sachsen-anhalt.de

Statistischer Bericht

Verbraucherpreisindex

Dezember 2011

Land Sachsen-Anhalt

Inhaltsverzeichnis

| | Seite |
|--|--------------|
| 1. Vorbemerkungen | 5 |
| Allgemeine Erläuterungen | 5 |
| Rechtsgrundlagen | 5 |
| Ziel und Methodik | 5 |
| Gliederung der Ergebnisse | 6 |
| Preisindexberechnung | 6 |
| Rechnen mit Indexzahlen | 6 |
| Teuerungsraten | 7 |
| Verwendung des Verbraucherpreisindex in Wertsicherungsklauseln | 7 |
| 2. Verbraucherpreisindex nach ausgewählten Gliederungen für Sachsen-Anhalt | |
| 2.1 Gesamtindex und Teilindizes | |
| 2.1.1 Gesamt | 8 |
| 2.1.2 Gesamt ohne saisonabhängige Nahrungsmittel | 8 |
| 2.1.3 Saisonabhängige Nahrungsmittel | 9 |
| 2.1.4 Gesamt ohne saisonabhängige Waren | 10 |
| 2.1.5 Saisonabhängige Waren | 10 |
| 2.1.6 Gesamt ohne saisonabhängige Waren und Dienstleistungen | 11 |
| 2.1.7 Saisonabhängige Waren und Dienstleistungen | 12 |
| 2.1.8 Gesamt ohne Heizöl und Kraftstoffe | 13 |
| 2.1.9 Heizöl und Kraftstoffe | 13 |
| 2.1.10 Gesamt ohne Wohnungsnettomieten und Wohnungsnebenkosten | 14 |
| 2.1.11 Gesamt ohne administrierte Preise | 14 |
| 2.1.12 Administrierte Preise | 15 |
| 2.2 Indizes nach Hauptgruppen, ausgewählten Gruppen und Untergruppen | |
| 2.2.1 Nahrungsmittel und alkoholfreie Getränke | 16 |
| Nahrungsmittel | 16 |
| Alkoholfreie Getränke | 17 |
| 2.2.2 Alkoholische Getränke und Tabakwaren | 18 |
| 2.2.3 Bekleidung und Schuhe | 19 |
| 2.2.4 Wohnung, Wasser, Strom und andere Brennstoffe | 19 |
| Wohnungsmieten (einschl. Nebenkosten) | 20 |
| 2.2.4.1 Wohnungsmieten (ohne Nebenkosten) | 21 |
| 2.2.4.2 Wohnungsnebenkosten | 21 |
| Wasserversorgung | 22 |
| Müllabfuhr | 23 |
| Abwasserentsorgung | 24 |
| 2.2.4.3 Haushaltsenergie | 24 |
| Strom | 25 |
| Gas | 26 |
| Heizöl | 26 |
| 2.2.4.4 Regelmäßige Instandhaltung und Reparatur der Wohnung | 27 |
| 2.2.5 Einrichtungsgegenstände (Möbel), Apparate, Geräte und Ausrüstungen für den Haushalt sowie deren Instandhaltung | 28 |
| 2.2.6 Gesundheitspflege | 29 |
| 2.2.7 Verkehr | 29 |
| 2.2.8 Nachrichtenübermittlung | 30 |
| 2.2.9 Freizeit, Unterhaltung und Kultur | 31 |
| 2.2.10 Bildungswesen | 31 |
| 2.2.11 Beherbergungs- und Gaststättendienstleistungen | 32 |
| 2.2.12 Andere Waren und Dienstleistungen | 33 |

| | | |
|-------|--|----|
| 2.3 | Indizes nach Waren und Dienstleistungen | |
| 2.3.1 | Waren insgesamt | 33 |
| | Verbrauchsgüter | 34 |
| | Gebrauchsgüter mittlerer Lebensdauer | 35 |
| | Langlebige Gebrauchsgüter | 36 |
| 2.3.2 | Dienstleistungen insgesamt (einschließlich Wohnungsnettomieten) | 36 |
| 2.3.3 | Dienstleistungen insgesamt (ohne Wohnungsnettomieten) | 37 |
| | Verkehrsdienstleistungen | 38 |
| | Kulturdienstleistungen | 39 |
| | Versicherungsdienstleistungen | 39 |
| | Beherbergungsdienstleistungen | 40 |
| 2.4 | "Kraftfahrer-Preisindex" (Preisindex für die Kfz-Anschaffung und –Unterhaltung) | 41 |
| | Kraftstoffe | 42 |
| 3. | Lange Reihen des Verbraucherpreisindex verschiedener Basisjahre für Sachsen-Anhalt (1991 bis 2011) | 43 |
| | Grafiken | 49 |

Zeichenerklärung

| | |
|--------|---------------------------------|
| JD | = Jahresdurchschnitt |
| a.n.g. | = anderweitig nicht genannt |
| . | = Angaben nicht bekannt |
| ... | = Angaben liegen noch nicht vor |
| n.v. | = nicht vorhanden |

1. Vorbemerkungen

Allgemeine Erläuterungen

Im vorliegenden Bericht erfolgt die Veröffentlichung eines Überblickes der vom Statistischen Landesamt berechneten Verbraucherpreisindizes bis einschließlich Dezember 2011.

Den Verbraucherpreisindexberechnungen in Sachsen-Anhalt liegen die bundeseinheitlichen Wägungsschemata für Deutschland mit der Ausgabenstruktur des Jahres 2005 zugrunde. Für das Land Sachsen-Anhalt wurden erstmals für das Jahr 1991 Verbraucherpreisindizes (früher Preisindizes für die Lebenshaltung) berechnet und veröffentlicht.

Rechtsgrundlagen

- Gesetz über die Preisstatistik vom 09. August 1958 (BGBl. I S. 605), zuletzt geändert durch Artikel 16 des 3. Statistikkb ereinigungsgesetzes vom 19. Dezember 1997 (3. StatBerG, BGBl. I S. 3158);
- Gesetz zur Durchführung des Gesetzes über die Preisstatistik vom 29. Mai 1959 (BAnz. Nr. 104 S. 1), zuletzt geändert durch Artikel 5 der Verordnung zur Änderung statistischer Rechtsvorschriften vom 20. November 1996 (Statistikänderungsverordnung - StatÄndV, (BGBl. I S.1804);
- Gesetz über die Statistik für Bundeszwecke vom 22. Januar 1987 (Bundesstatistikgesetz – BStatG, BGBl. I S. 462, 565), zuletzt geändert durch Artikel 3 des Gesetzes vom 7. September 2007 (BGBl. I S. 2246).

Ziel und Methodik

Eine marktwirtschaftlich ausgerichtete Volkswirtschaft ist in besonderem Maße auf zuverlässige, regelmäßig dargebotene und umfassende Orientierungsmöglichkeiten über Preise und Preisbewegungen angewiesen. Die Verbraucherpreisstatistik ist unentbehrlich für die Durchführung von Wirtschaftsanalysen sowie die Verfolgung wirtschafts- und sozialpolitischer Zwecke. Die Ergebnisse dienen einer großen Zahl von amtlichen Stellen, Verbänden, Betrieben, Instituten und Privatpersonen als Arbeitsgrundlage.

Das Ziel der Verbraucherpreisstatistik ist in erster Linie die Darstellung der relativen Preisveränderungen auf der Stufe des privaten Verbrauchs über einen längeren Zeitraum. Aussagen über Kosten erlaubt der Index nicht. In der Preisstatistik wird der Preis nur pro festgelegter Mengeneinheit (z. B. pro Kilogramm oder für eine handelsübliche Verpackungseinheit) erhoben.

Aus der Vielzahl des Waren- und Dienstleistungsangebotes wurden repräsentativ 733

Positionen der privaten Lebenshaltung ausgewählt. Die Gesamtheit dieser Preisrepräsentanten ist der so genannte Warenkorb. Den Preisrepräsentanten wird entsprechend ihres Anteiles am privaten Verbrauch ein jeweiliges Gewicht (Wägungsanteil) im Warenkorb zugeteilt. So beträgt z. B. der Anteil von Wohnungsnettomieten 203,30, der von Nahrungsmitteln 89,99 oder von Bekleidung 39,42 am gesamten privaten Verbrauch (1 000,00).

Die Bedeutung der Waren und Dienstleistungen, deren Preise beobachtet werden, und ihre Anteile am privaten Verbrauch werden ständig durch geänderte Marktsituationen, technischen Fortschritt oder Einflüsse von Mode und Trends sowie Änderungen der Einkommensverhältnisse der Bevölkerung u. ä. beeinflusst. Aus diesem Grund wird der Warenkorb vom Statistischen Bundesamt gemeinsam mit den Statistischen Landesämtern üblicherweise alle fünf Jahre u. a. auf der Basis laufender Wirtschaftsrechnungen bzw. der Einkommens- und Verbrauchsstichprobe an die sich ändernden Verbrauchsgewohnheiten der Bevölkerung angepasst.

Im Rahmen der Verbraucherpreisstatistik erfragen monatlich Preisermittler in den vier Regionen Sachsen-Anhalts rund 24 000 Einzelpreise. (Regionen in Sachsen-Anhalt: Magdeburg/Harz, Halle/Saale-Unstrut, Dessau/Anhalt, Altmark)

Diese Preise sind im Allgemeinen effektive Endverbraucherpreise (keine Listenpreise) einschließlich Mehrwertsteuer sowie einschließlich Verbrauchssteuern (z. B. Mineralölsteuer, Tabaksteuer). Die Berichtsstellen in den Gemeinden werden so ausgewählt, dass einerseits Geschäfts- und Wohnviertel, andererseits die verschiedenen Handels- und Betriebsformen des Einzelhandels (Fachgeschäfte, Filialen, Warenhäuser, Supermärkte, Discounter usw.) in angemessener Weise repräsentiert werden. Die Erhebung der Verbraucherpreise erfolgt neben den Unternehmen des Einzelhandels auch in Handwerksbetrieben, bei Wohnungsvermietern und Mietern sowie bei Unternehmen des Gast- und Beherbergungsgewerbes u. ä..

Die wichtigsten Ergebnisse dieser amtlichen Statistik sind Preismesszahlen und Preisindizes.

Durchschnittswerte von Verbraucherpreisen werden in diesem Bericht nicht veröffentlicht, da sie in der Berechnung lediglich eine Zwischenstufe zur Ermittlung von Veränderungen darstellen. Für regionale Preisvergleiche eignen sich Durchschnittspreise nur eingeschränkt. Die direkte Vergleichbarkeit der Waren und Leistungen wird durch eine relativ allgemein gehaltene Warenbeschreibung verhindert, da z. B. aus Repräsentanzgründen

keine Herstellerfirmen oder Marken für einzelne Waren oder Leistungen festgelegt worden sind.

Gliederung der Ergebnisse

a) Systematische Gliederung

Mit der Umbasierung auf das Basisjahr 1995 wurde eine Ergebnislagerung in Anlehnung an die europäische harmonisierte Klassifikation COICOP (Classification of individual consumption by purpose) eingeführt, welche die vorherige Ergebnislagerung ablöste. Da sich der Warenkorb nun in zwölf Hauptgruppen der privaten Lebensführung der Haushalte, statt in acht Hauptgruppen gliedert, konnten Rückrechnungen nur bis einschließlich Januar 1995 durchgeführt werden. Diese Hauptgruppen lassen sich vielfach in Untergruppen unterteilen. Lange Zeitreihen für Hauptgruppen und Untergruppen liegen für die Zeit vor Januar 1995 nicht vor.

b) Sonderberechnungen

Neben den Berechnungen zum Verbraucherpreisindex insgesamt und den Ergebnissen der Haupt- und Untergruppen des Warenkorbes, werden auch Sonderberechnungen bereitgestellt. Dabei erfolgt entweder die Zusammenfassung einzelner Positionen des Warenkorbes zu entsprechenden Gruppen (z. B. Saisonabhängige Nahrungsmittel) oder die Bildung eines Gesamtindex unter Ausschluss einzelner Positionen (z. B. Gesamtindex ohne Haushaltsenergie). Sonderindizes geben Auskunft darüber, inwieweit sich die Lebenshaltung der privaten Haushalte im jeweils betrachteten Teilbereich infolge von Preisänderungen verteuert oder verbilligt hat.

Im Rahmen der Sonderberechnungen der vom Statistischen Landesamt Sachsen-Anhalt bestimmten Indizes, setzen sich die Positionen folgendermaßen zusammen:

1. Saisonabhängige Nahrungsmittel:
 - Frisches Obst und Gemüse, Kartoffeln
 - Frischer Fisch
2. Saisonabhängige Waren:
 - Saisonabhängige Nahrungsmittel
 - Feste Brennstoffe
 - Heizöl
 - Schnittblumen und Topfpflanzen
3. Saisonabhängige Waren und Dienstleistungen:
 - Saisonabhängige Waren
 - Pauschalreisen
 - Mieten für Ferienwohnungen/ -häuser

Administrierte Preise unterliegen nicht direkt dem Preisbildungsprozess am Markt. Die Preisgestaltung (direkt administriert) bzw. die Festlegung von Rahmenbedingungen (teiladministriert) wird durch staatliche Institutionen beeinflusst.

Die Berechnungen der Indizes der administrierten Preise erfolgen aufgrund der Abgrenzungen des Sachverständigenrates zur Begutachtung der gesamtwirtschaftlichen Entwicklung im Jahresgutachten 2007/2008.

Im Teilindex „Administrierte Preise“ sind u. a. folgende Güter enthalten:

1. Direkt administrierte Preise:

- Ausgewählte Verkehrstarife
- Rundfunk- und Fernsehgebühren
- Eintritte und Gebühren für Kultur- und Bildungseinrichtungen
- Führerschein- und Parkgebühren
- Kfz- Prüf- und Zulassungsgebühren

2. Teiladministrierte Preise:

- Strom-, Zentral- oder Fernwärmetarife
- Preise für feste Brennstoffe
- Post- und Fernspreckgebühren
- Mieten (netto) im öffentlich geförderten Wohnungsbau
- Preise für Gesundheitspflegegüter
- Rechtsanwalts- und Notargebühren
- Beiträge zur Krankenversicherung

Preisindexberechnung

Der Verbraucherpreisindex wird nach der Laspeyres-Formel mit fester Basis berechnet. Die Wägungsanteile der einzelnen Preisrepräsentanten des Warenkorbes bleiben bis zur nächsten Anpassung an die geänderten Verbrauchsgewohnheiten der Bevölkerung (Basisumstellung) konstant.

Rechnen mit Indexzahlen

Die Indexveränderung von einem Zeitpunkt zum anderen kann in Indexpunkten oder Prozent gemessen werden.

Indexveränderung nach Punkten:

Differenz zwischen neuem und altem Indexstand

Indexveränderung um Prozent:

$$\left(\frac{\text{Neuer Indexstand}}{\text{Alter Indexstand}} * 100 \right) - 100$$

Die Berechnung nach Prozent führt dabei unabhängig vom Basisjahr, abgesehen von geringen Rundungsdifferenzen, immer zum gleichen Ergebnis. Es ist zu empfehlen, Veränderungsstufen in Wertsicherungsklauseln in Prozent anzugeben, weil u. a. dann für die Berechnung oder Verwendung von alten Preisindexreihen kein Bedarf besteht.

Nur wenn Veränderungen von Preisindizes in Punkten gemessen werden sollen, sind Werte von Preisindexreihen auf alter Basis erforderlich.

Teuerungsraten

Mit dem Verbraucherpreisindex wird die Preisveränderung (Inflation bzw. Deflation) zwischen zwei Zeiträumen gemessen, gebräuchlich sind u. a.:

- a) Jahresteuerrate: Vergleich des Indexniveaus des laufenden Monats gegenüber dem gleichen Vorjahresmonat als langfristiger Indikator mit monatlichem Bezug;
- b) Durchschnittliche Jahresteuerrate: Vergleich der Indexdurchschnitte aus 12 Monaten des laufenden und des Vorjahres als langfristiger Indikator mit Jahresbezug;
- c) Monatliche Teuerrate: Vergleich des Indexniveaus im aktuellen Monat mit dem Niveau des vorangegangenen Monats als kurzfristiger saisonbeeinflusster Indikator;
- d) Teuerung gegenüber einem festen Zeitpunkt: Aktueller Monats- oder Jahresdurchschnittswert gegenüber einem festen Zeitpunkt (z. B. Basisjahr oder Vergleichsmonat), u. a. in Wertsicherungsklauseln.

Verwendung des Verbraucherpreisindex in Wertsicherungsklauseln

Der Verbraucherpreisindex dient häufig als Bezugsgröße für Wertsicherungsklauseln in Miet-, Pacht-, Pensions- und anderen Verträgen über laufende Zahlungen.

Die gesetzlichen Regelungen zu Wertsicherungsklauseln sind im Preisklauselgesetz (PrKG) vom 7. September 2007 (BGBl. I S. 2246, 2247) festgehalten.

Welcher Index in Verträgen zugrunde zu legen ist, ist von den Vertragspartnern selbst zu entscheiden, da es sich dabei um kein statistisches Problem, sondern um eine Ermessensfrage in einem privatrechtlichen Vertragsverhältnis handelt.

Für die Genehmigung von Wertsicherungsklauseln ist, soweit erforderlich, das Bundesamt für Wirtschaft, 65726 Eschborn (Tel. 06 196/404-0), zuständig.

Hinweis: Mit dem Berichtsmonat Januar 2003 wurden die Berechnungen der Preisindizes für die Lebenshaltung spezifischer Haushaltstypen (4-Personen-Haushalte mit höherem Einkommen, 4-Personen-Haushalte mit mittlerem Einkommen, 2-Personen-Haushalte mit geringem Einkommen) eingestellt. Ab diesem Zeitpunkt wird der Verbraucherpreisindex (neuer Name des Preisindex für die Lebenshaltung aller privaten Haushalte) für Sachsen-Anhalt berechnet.

2. Verbraucherpreisindex nach ausgewählten Gliederungen für Sachsen-Anhalt

2.1 Gesamtindex und Teilindizes

| Jahr | Monatliche Entwicklung | | | | | | | | | | | | JD |
|------|------------------------|-------|------|-------|-----|------|------|------|-------|------|------|------|----|
| | Index: 2005 = 100 | | | | | | | | | | | | |
| | Jan. | Febr. | März | April | Mai | Juni | Juli | Aug. | Sept. | Okt. | Nov. | Dez. | |

2.1.1 Gesamt Wägungsanteil: 1000

| | | | | | | | | | | | | | |
|------|-------|-------|-------|-------|-------|-------|-------|-------|-------|-------|-------|-------|-------|
| 2005 | 99,0 | 99,3 | 99,8 | 99,4 | 99,6 | 99,9 | 100,2 | 100,4 | 100,5 | 100,6 | 100,2 | 101,1 | 100,0 |
| 2006 | 100,8 | 101,2 | 101,1 | 101,4 | 101,3 | 101,5 | 101,8 | 101,7 | 101,3 | 101,4 | 101,3 | 102,0 | 101,4 |
| 2007 | 102,2 | 102,6 | 102,7 | 103,1 | 103,1 | 103,0 | 103,7 | 103,6 | 103,9 | 104,1 | 104,8 | 105,4 | 103,5 |
| 2008 | 105,1 | 105,4 | 106,1 | 105,7 | 106,4 | 106,6 | 107,3 | 107,1 | 106,9 | 106,8 | 106,3 | 106,5 | 106,4 |
| 2009 | 105,9 | 106,3 | 106,2 | 106,5 | 106,3 | 106,6 | 106,7 | 106,8 | 106,6 | 106,7 | 106,6 | 107,5 | 106,6 |
| 2010 | 106,8 | 107,1 | 107,8 | 107,6 | 107,8 | 107,8 | 108,0 | 108,1 | 108,0 | 108,1 | 108,2 | 109,3 | 107,9 |
| 2011 | 108,7 | 109,2 | 109,7 | 110,0 | 110,0 | 110,1 | 110,5 | 110,5 | 110,7 | 110,9 | 110,8 | 111,6 | 110,2 |

Veränderung gegenüber dem Vormonat in %

| | | | | | | | | | | | | | |
|------|------|-----|------|------|------|------|-----|------|------|------|------|-----|------|
| 2005 | -0,6 | 0,3 | 0,5 | -0,4 | 0,2 | 0,3 | 0,3 | 0,2 | 0,1 | 0,1 | -0,4 | 0,9 | n.v. |
| 2006 | -0,3 | 0,4 | -0,1 | 0,3 | -0,1 | 0,2 | 0,3 | -0,1 | -0,4 | 0,1 | -0,1 | 0,7 | n.v. |
| 2007 | 0,2 | 0,4 | 0,1 | 0,4 | 0,0 | -0,1 | 0,7 | -0,1 | 0,3 | 0,2 | 0,7 | 0,6 | n.v. |
| 2008 | -0,3 | 0,3 | 0,7 | -0,4 | 0,7 | 0,2 | 0,7 | -0,2 | -0,2 | -0,1 | -0,5 | 0,2 | n.v. |
| 2009 | -0,6 | 0,4 | -0,1 | 0,3 | -0,2 | 0,3 | 0,1 | 0,1 | -0,2 | 0,1 | -0,1 | 0,8 | n.v. |
| 2010 | -0,7 | 0,3 | 0,7 | -0,2 | 0,2 | 0,0 | 0,2 | 0,1 | -0,1 | 0,1 | 0,1 | 1,0 | n.v. |
| 2011 | -0,5 | 0,5 | 0,5 | 0,3 | 0,0 | 0,1 | 0,4 | 0,0 | 0,2 | 0,2 | -0,1 | 0,7 | n.v. |

Veränderung gegenüber dem Vorjahr in %

| | | | | | | | | | | | | | |
|------|-----|-----|-----|-----|------|-----|------|------|------|------|-----|-----|-----|
| 2006 | 1,8 | 1,9 | 1,3 | 2,0 | 1,7 | 1,6 | 1,6 | 1,3 | 0,8 | 0,8 | 1,1 | 0,9 | 1,4 |
| 2007 | 1,4 | 1,4 | 1,6 | 1,7 | 1,8 | 1,5 | 1,9 | 1,9 | 2,6 | 2,7 | 3,5 | 3,3 | 2,1 |
| 2008 | 2,8 | 2,7 | 3,3 | 2,5 | 3,2 | 3,5 | 3,5 | 3,4 | 2,9 | 2,6 | 1,4 | 1,0 | 2,8 |
| 2009 | 0,8 | 0,9 | 0,1 | 0,8 | -0,1 | 0,0 | -0,6 | -0,3 | -0,3 | -0,1 | 0,3 | 0,9 | 0,2 |
| 2010 | 0,8 | 0,8 | 1,5 | 1,0 | 1,4 | 1,1 | 1,2 | 1,2 | 1,3 | 1,3 | 1,5 | 1,7 | 1,2 |
| 2011 | 1,8 | 2,0 | 1,8 | 2,2 | 2,0 | 2,1 | 2,3 | 2,2 | 2,5 | 2,6 | 2,4 | 2,1 | 2,1 |

2.1.2 Gesamt ohne saisonabhängige Nahrungsmittel Wägungsanteil: 983,09

| | | | | | | | | | | | | | |
|------|-------|-------|-------|-------|-------|-------|-------|-------|-------|-------|-------|-------|-------|
| 2005 | 99,0 | 99,3 | 99,7 | 99,3 | 99,5 | 99,7 | 100,2 | 100,5 | 100,6 | 100,7 | 100,3 | 101,1 | 100,0 |
| 2006 | 100,7 | 101,0 | 101,1 | 101,3 | 101,2 | 101,4 | 101,8 | 101,6 | 101,2 | 101,4 | 101,3 | 102,0 | 101,3 |
| 2007 | 102,1 | 102,5 | 102,7 | 102,9 | 102,9 | 102,8 | 103,5 | 103,5 | 103,8 | 104,0 | 104,6 | 105,3 | 103,4 |
| 2008 | 104,9 | 105,3 | 105,9 | 105,5 | 106,1 | 106,4 | 107,1 | 107,0 | 106,9 | 106,7 | 106,2 | 106,4 | 106,2 |
| 2009 | 105,7 | 106,1 | 106,0 | 106,3 | 106,2 | 106,5 | 106,7 | 106,9 | 106,7 | 106,8 | 106,7 | 107,5 | 106,5 |
| 2010 | 106,6 | 106,9 | 107,5 | 107,3 | 107,5 | 107,6 | 107,8 | 108,0 | 107,9 | 107,9 | 107,9 | 109,0 | 107,7 |
| 2011 | 108,4 | 108,8 | 109,4 | 109,8 | 109,7 | 109,8 | 110,3 | 110,4 | 110,7 | 110,9 | 110,8 | 111,5 | 110,0 |

Veränderung gegenüber dem Vormonat in %

| | | | | | | | | | | | | | |
|------|------|-----|------|------|------|------|-----|------|------|------|------|-----|------|
| 2005 | -0,6 | 0,3 | 0,4 | -0,4 | 0,2 | 0,2 | 0,5 | 0,3 | 0,1 | 0,1 | -0,4 | 0,8 | n.v. |
| 2006 | -0,4 | 0,3 | 0,1 | 0,2 | -0,1 | 0,2 | 0,4 | -0,2 | -0,4 | 0,2 | -0,1 | 0,7 | n.v. |
| 2007 | 0,1 | 0,4 | 0,2 | 0,0 | 0,0 | -0,1 | 0,7 | 0,0 | 0,3 | 0,2 | 0,6 | 0,7 | n.v. |
| 2008 | -0,4 | 0,4 | 0,6 | -0,4 | 0,6 | 0,3 | 0,7 | -0,1 | -0,1 | -0,2 | -0,5 | 0,2 | n.v. |
| 2009 | -0,7 | 0,4 | -0,1 | 0,3 | -0,1 | 0,3 | 0,2 | 0,2 | -0,2 | 0,1 | -0,1 | 0,7 | n.v. |
| 2010 | -0,8 | 0,3 | 0,6 | -0,2 | 0,2 | 0,1 | 0,2 | 0,2 | -0,1 | 0,0 | 0,0 | 1,0 | n.v. |
| 2011 | -0,6 | 0,4 | 0,6 | 0,4 | -0,1 | 0,1 | 0,5 | 0,1 | 0,3 | 0,2 | -0,1 | 0,6 | n.v. |

Noch: 2. Verbraucherpreisindex nach ausgewählten Gliederungen für Sachsen-Anhalt
Noch: 2.1 Gesamtindex und Teilindizes

| Jahr | Monatliche Entwicklung | | | | | | | | | | | | JD |
|------|------------------------|-------|------|-------|-----|------|------|------|-------|------|------|------|----|
| | Index: 2005 = 100 | | | | | | | | | | | | |
| | Jan. | Febr. | März | April | Mai | Juni | Juli | Aug. | Sept. | Okt. | Nov. | Dez. | |

Noch: 2.1.2 Gesamt ohne saisonabhängige Nahrungsmittel
Wägungsanteil: 983,09

Veränderung gegenüber dem Vorjahr in %

| | | | | | | | | | | | | | |
|------|-----|-----|-----|-----|-----|-----|------|------|------|-----|-----|-----|-----|
| 2006 | 1,7 | 1,7 | 1,4 | 2,0 | 1,7 | 1,7 | 1,6 | 1,1 | 0,6 | 0,7 | 1,0 | 0,9 | 1,3 |
| 2007 | 1,4 | 1,5 | 1,6 | 1,6 | 1,7 | 1,4 | 1,7 | 1,9 | 2,6 | 2,6 | 3,3 | 3,2 | 2,1 |
| 2008 | 2,7 | 2,7 | 3,1 | 2,5 | 3,1 | 3,5 | 3,5 | 3,4 | 3,0 | 2,6 | 1,5 | 1,0 | 2,7 |
| 2009 | 0,8 | 0,8 | 0,1 | 0,8 | 0,1 | 0,1 | -0,4 | -0,1 | -0,2 | 0,1 | 0,5 | 1,0 | 0,3 |
| 2010 | 0,9 | 0,8 | 1,4 | 0,9 | 1,2 | 1,0 | 1,0 | 1,0 | 1,1 | 1,0 | 1,1 | 1,4 | 1,1 |
| 2011 | 1,7 | 1,8 | 1,8 | 2,3 | 2,0 | 2,0 | 2,3 | 2,2 | 2,6 | 2,8 | 2,7 | 2,3 | 2,1 |

2.1.3 Saisonabhängige Nahrungsmittel
Wägungsanteil: 16,91

| | | | | | | | | | | | | | |
|------|-------|-------|-------|-------|-------|-------|-------|-------|-------|-------|-------|-------|-------|
| 2005 | 100,1 | 103,6 | 107,2 | 104,1 | 104,8 | 107,0 | 101,7 | 92,5 | 94,7 | 92,3 | 93,9 | 98,0 | 100,0 |
| 2006 | 107,8 | 108,2 | 104,8 | 104,8 | 109,1 | 110,7 | 107,1 | 104,9 | 105,3 | 100,2 | 100,6 | 103,4 | 105,6 |
| 2007 | 111,1 | 111,1 | 107,0 | 114,8 | 115,1 | 111,2 | 112,6 | 107,6 | 107,5 | 110,6 | 112,6 | 113,1 | 111,2 |
| 2008 | 116,5 | 113,5 | 115,7 | 117,9 | 122,7 | 118,9 | 116,9 | 111,9 | 110,5 | 112,0 | 110,1 | 114,4 | 115,1 |
| 2009 | 117,9 | 118,4 | 117,5 | 114,9 | 113,7 | 115,8 | 107,8 | 101,0 | 100,6 | 100,7 | 102,2 | 108,3 | 109,9 |
| 2010 | 116,4 | 118,0 | 123,6 | 125,8 | 122,3 | 121,8 | 122,2 | 117,9 | 117,1 | 116,6 | 123,2 | 128,4 | 121,1 |
| 2011 | 129,9 | 132,5 | 127,5 | 126,5 | 126,9 | 124,3 | 121,4 | 114,5 | 111,4 | 110,3 | 113,2 | 115,5 | 121,2 |

Veränderung gegenüber dem Vormonat in %

| | | | | | | | | | | | | | |
|------|------|------|------|------|------|------|------|------|------|------|------|-----|------|
| 2005 | 2,8 | 3,5 | 3,5 | -2,9 | 0,7 | 2,1 | -5,0 | -9,0 | 2,4 | -2,5 | 1,7 | 4,4 | n.v. |
| 2006 | 10,0 | 0,4 | -3,1 | 0,0 | 4,1 | 1,5 | -3,3 | -2,1 | 0,4 | -4,8 | 0,4 | 2,8 | n.v. |
| 2007 | 7,4 | 0,0 | -3,7 | 7,3 | 0,3 | -3,4 | 1,3 | -4,4 | -0,1 | 2,9 | 1,8 | 0,4 | n.v. |
| 2008 | 3,0 | -2,6 | 1,9 | 1,9 | 4,1 | -3,1 | -1,7 | -4,3 | -1,3 | 1,4 | -1,7 | 3,9 | n.v. |
| 2009 | 3,1 | 0,4 | -0,8 | -2,2 | -1,0 | 1,8 | -6,9 | -6,3 | -0,4 | 0,1 | 1,5 | 6,0 | n.v. |
| 2010 | 7,5 | 1,4 | 4,7 | 1,8 | -2,8 | -0,4 | 0,3 | -3,5 | -0,7 | -0,4 | 5,7 | 4,2 | n.v. |
| 2011 | 1,2 | 2,0 | -3,8 | -0,8 | 0,3 | -2,0 | -2,3 | -5,7 | -2,7 | -1,0 | 2,6 | 2,0 | n.v. |

Veränderung gegenüber dem Vorjahr in %

| | | | | | | | | | | | | | |
|------|------|------|------|------|------|------|------|------|------|-------|------|-------|------|
| 2006 | 7,7 | 4,4 | -2,2 | 0,7 | 4,1 | 3,5 | 5,3 | 13,4 | 11,2 | 8,6 | 7,1 | 5,5 | 5,6 |
| 2007 | 3,1 | 2,7 | 2,1 | 9,5 | 5,5 | 0,5 | 5,1 | 2,6 | 2,1 | 10,4 | 11,9 | 9,4 | 5,3 |
| 2008 | 4,9 | 2,2 | 8,1 | 2,7 | 6,6 | 6,9 | 3,8 | 4,0 | 2,8 | 1,3 | -2,2 | 1,1 | 3,5 |
| 2009 | 1,2 | 4,3 | 1,6 | -2,5 | -7,3 | -2,6 | -7,8 | -9,7 | -9,0 | -10,1 | -7,2 | -5,3 | -4,5 |
| 2010 | -1,3 | -0,3 | 5,2 | 9,5 | 7,6 | 5,2 | 13,4 | 16,7 | 16,4 | 15,8 | 20,5 | 18,6 | 10,2 |
| 2011 | 11,6 | 12,3 | 3,2 | 0,6 | 3,8 | 2,1 | -0,7 | -2,9 | -4,9 | -5,4 | -8,1 | -10,0 | 0,1 |

Noch: 2. Verbraucherpreisindex nach ausgewählten Gliederungen für Sachsen-Anhalt
Noch: 2.1 Gesamtindex und Teilindizes

| Jahr | Monatliche Entwicklung | | | | | | | | | | | | JD |
|------|------------------------|-------|------|-------|-----|------|------|------|-------|------|------|------|----|
| | Index: 2005 = 100 | | | | | | | | | | | | |
| | Jan. | Febr. | März | April | Mai | Juni | Juli | Aug. | Sept. | Okt. | Nov. | Dez. | |

2.1.4 Gesamt ohne saisonabhängige Waren
Wägungsanteil: 967,10

| | | | | | | | | | | | | | |
|------|-------|-------|-------|-------|-------|-------|-------|-------|-------|-------|-------|-------|-------|
| 2005 | 99,2 | 99,4 | 99,7 | 99,4 | 99,6 | 99,7 | 100,2 | 100,4 | 100,5 | 100,6 | 100,2 | 101,1 | 100,0 |
| 2006 | 100,6 | 100,9 | 101,0 | 101,2 | 101,1 | 101,2 | 101,6 | 101,5 | 101,1 | 101,3 | 101,2 | 102,0 | 101,2 |
| 2007 | 102,0 | 102,4 | 102,6 | 102,8 | 102,8 | 102,8 | 103,5 | 103,4 | 103,6 | 103,9 | 104,3 | 105,0 | 103,3 |
| 2008 | 104,6 | 105,0 | 105,5 | 105,1 | 105,5 | 105,8 | 106,5 | 106,5 | 106,4 | 106,2 | 105,9 | 106,4 | 105,8 |
| 2009 | 105,6 | 106,1 | 106,1 | 106,4 | 106,3 | 106,5 | 106,8 | 106,9 | 106,7 | 106,8 | 106,7 | 107,5 | 106,5 |
| 2010 | 106,5 | 106,8 | 107,4 | 107,1 | 107,3 | 107,3 | 107,6 | 107,8 | 107,7 | 107,8 | 107,7 | 108,7 | 107,5 |
| 2011 | 108,0 | 108,4 | 108,8 | 109,2 | 109,3 | 109,4 | 109,9 | 110,0 | 110,2 | 110,4 | 110,2 | 111,0 | 109,6 |

Veränderung gegenüber dem Vormonat in %

| | | | | | | | | | | | | | |
|------|------|-----|-----|------|------|-----|-----|------|------|------|------|-----|------|
| 2005 | -0,6 | 0,2 | 0,3 | -0,3 | 0,2 | 0,1 | 0,5 | 0,2 | 0,1 | 0,1 | -0,4 | 0,9 | n.v. |
| 2006 | -0,5 | 0,3 | 0,1 | 0,2 | -0,1 | 0,1 | 0,4 | -0,1 | -0,4 | 0,2 | -0,1 | 0,8 | n.v. |
| 2007 | 0,0 | 0,4 | 0,2 | 0,2 | 0,0 | 0,0 | 0,7 | -0,1 | 0,2 | 0,3 | 0,4 | 0,7 | n.v. |
| 2008 | -0,4 | 0,4 | 0,5 | -0,4 | 0,4 | 0,3 | 0,7 | 0,0 | -0,1 | -0,2 | -0,3 | 0,5 | n.v. |
| 2009 | -0,8 | 0,5 | 0,0 | 0,3 | -0,1 | 0,2 | 0,3 | 0,1 | -0,2 | 0,1 | -0,1 | 0,7 | n.v. |
| 2010 | -0,9 | 0,3 | 0,6 | -0,3 | 0,2 | 0,0 | 0,3 | 0,2 | -0,1 | 0,1 | -0,1 | 0,9 | n.v. |
| 2011 | -0,6 | 0,4 | 0,4 | 0,4 | 0,1 | 0,1 | 0,5 | 0,1 | 0,2 | 0,2 | -0,2 | 0,7 | n.v. |

Veränderung gegenüber dem Vorjahr in %

| | | | | | | | | | | | | | |
|------|-----|-----|-----|-----|-----|-----|-----|-----|-----|-----|-----|-----|-----|
| 2006 | 1,4 | 1,5 | 1,3 | 1,8 | 1,5 | 1,5 | 1,4 | 1,1 | 0,6 | 0,7 | 1,0 | 0,9 | 1,2 |
| 2007 | 1,4 | 1,5 | 1,6 | 1,6 | 1,7 | 1,6 | 1,9 | 1,9 | 2,5 | 2,6 | 3,1 | 2,9 | 2,1 |
| 2008 | 2,5 | 2,5 | 2,8 | 2,2 | 2,6 | 2,9 | 2,9 | 3,0 | 2,7 | 2,2 | 1,5 | 1,3 | 2,4 |
| 2009 | 1,0 | 1,0 | 0,6 | 1,2 | 0,8 | 0,7 | 0,3 | 0,4 | 0,3 | 0,6 | 0,8 | 1,0 | 0,7 |
| 2010 | 0,9 | 0,7 | 1,2 | 0,7 | 0,9 | 0,8 | 0,7 | 0,8 | 0,9 | 0,9 | 0,9 | 1,1 | 0,9 |
| 2011 | 1,4 | 1,5 | 1,3 | 2,0 | 1,9 | 2,0 | 2,1 | 2,0 | 2,3 | 2,4 | 2,3 | 2,1 | 2,0 |

2.1.5 Saisonabhängige Waren
Wägungsanteil: 32,90

| | | | | | | | | | | | | | |
|------|-------|-------|-------|-------|-------|-------|-------|-------|-------|-------|-------|-------|-------|
| 2005 | 94,5 | 96,9 | 101,5 | 99,6 | 99,9 | 103,9 | 101,9 | 98,5 | 101,2 | 101,4 | 99,3 | 101,5 | 100,0 |
| 2006 | 106,5 | 107,6 | 106,5 | 106,8 | 109,5 | 109,9 | 107,9 | 106,9 | 106,9 | 103,7 | 102,4 | 103,7 | 106,5 |
| 2007 | 107,1 | 108,8 | 106,1 | 110,8 | 110,3 | 108,6 | 110,8 | 107,8 | 110,1 | 111,8 | 117,0 | 117,1 | 110,5 |
| 2008 | 119,5 | 117,9 | 122,5 | 123,4 | 130,7 | 130,8 | 131,6 | 123,9 | 123,2 | 122,1 | 118,3 | 110,8 | 122,9 |
| 2009 | 113,7 | 111,8 | 109,1 | 108,6 | 107,7 | 110,6 | 105,1 | 103,6 | 102,6 | 103,0 | 105,5 | 108,6 | 107,5 |
| 2010 | 114,7 | 115,2 | 120,3 | 122,5 | 122,1 | 121,9 | 119,3 | 117,2 | 117,7 | 118,0 | 122,7 | 127,6 | 119,9 |
| 2011 | 130,4 | 133,7 | 133,7 | 133,3 | 131,6 | 129,7 | 128,8 | 123,8 | 123,7 | 124,8 | 128,0 | 128,4 | 129,2 |

Veränderung gegenüber dem Vormonat in %

| | | | | | | | | | | | | | |
|------|-----|------|------|------|------|------|------|------|------|------|------|------|------|
| 2005 | 2,2 | 2,5 | 4,7 | -1,9 | 0,3 | 4,0 | -1,9 | -3,3 | 2,7 | 0,2 | -2,1 | 2,2 | n.v. |
| 2006 | 4,9 | 1,0 | -1,0 | 0,3 | 2,5 | 0,4 | -1,8 | -0,9 | 0,0 | -3,1 | -1,3 | 1,3 | n.v. |
| 2007 | 3,3 | 1,6 | -2,5 | 4,4 | -0,5 | -1,5 | 2,0 | -2,7 | 2,1 | 1,5 | 4,7 | 0,1 | n.v. |
| 2008 | 2,0 | -1,3 | 3,9 | 0,7 | 5,9 | 0,1 | 0,6 | -5,9 | -0,6 | -0,9 | -3,1 | -6,3 | n.v. |
| 2009 | 2,6 | -1,7 | -2,4 | -0,5 | -0,8 | 2,7 | -5,0 | -1,4 | -1,0 | 0,4 | 2,4 | 2,9 | n.v. |
| 2010 | 5,6 | 0,4 | 4,4 | 1,8 | -0,3 | -0,2 | -2,1 | -1,8 | 0,4 | 0,3 | 4,0 | 4,0 | n.v. |
| 2011 | 2,2 | 2,5 | 0,0 | -0,3 | -1,3 | -1,4 | -0,7 | -3,9 | -0,1 | 0,9 | 2,6 | 0,3 | n.v. |

Noch: 2. Verbraucherpreisindex nach ausgewählten Gliederungen für Sachsen-Anhalt
Noch: 2.1 Gesamtindex und Teilindizes

| Jahr | Monatliche Entwicklung | | | | | | | | | | | | JD |
|------|------------------------|-------|------|-------|-----|------|------|------|-------|------|------|------|----|
| | Index: 2005 = 100 | | | | | | | | | | | | |
| | Jan. | Febr. | März | April | Mai | Juni | Juli | Aug. | Sept. | Okt. | Nov. | Dez. | |

Noch: 2.1.5 Saisonabhängige Waren
Wägungsanteil: 32,90

Veränderung gegenüber dem Vorjahr in %

| | | | | | | | | | | | | | |
|------|------|------|-------|-------|-------|-------|-------|-------|-------|-------|-------|------|-------|
| 2006 | 12,7 | 11,0 | 4,9 | 7,2 | 9,6 | 5,8 | 5,9 | 8,5 | 5,6 | 2,3 | 3,1 | 2,2 | 6,5 |
| 2007 | 0,6 | 1,1 | -0,4 | 3,7 | 0,7 | -1,2 | 2,7 | 0,8 | 3,0 | 7,8 | 14,3 | 12,9 | 3,8 |
| 2008 | 11,6 | 8,4 | 15,5 | 11,4 | 18,5 | 20,4 | 18,8 | 14,9 | 11,9 | 9,2 | 1,1 | -5,4 | 11,2 |
| 2009 | -4,9 | -5,2 | -10,9 | -12,0 | -17,6 | -15,4 | -20,1 | -16,4 | -16,7 | -15,6 | -10,8 | -2,0 | -12,5 |
| 2010 | 0,9 | 3,0 | 10,3 | 12,8 | 13,4 | 10,2 | 13,5 | 13,1 | 14,7 | 14,6 | 16,3 | 17,5 | 11,5 |
| 2011 | 13,7 | 16,1 | 11,1 | 8,8 | 7,8 | 6,4 | 8,0 | 5,6 | 5,1 | 5,8 | 4,3 | 0,6 | 7,8 |

2.1.6 Gesamt ohne saisonabhängige Waren und Dienstleistungen
Wägungsanteil: 936,73

| | | | | | | | | | | | | | |
|------|-------|-------|-------|-------|-------|-------|-------|-------|-------|-------|-------|-------|-------|
| 2005 | 99,4 | 99,4 | 99,7 | 99,8 | 99,8 | 99,9 | 99,9 | 100,1 | 100,5 | 100,7 | 100,4 | 100,5 | 100,0 |
| 2006 | 100,8 | 100,9 | 101,0 | 101,3 | 101,3 | 101,4 | 101,3 | 101,2 | 101,2 | 101,4 | 101,4 | 101,4 | 101,2 |
| 2007 | 102,3 | 102,3 | 102,7 | 102,9 | 103,0 | 102,9 | 103,1 | 103,1 | 103,7 | 104,0 | 104,6 | 104,5 | 103,3 |
| 2008 | 104,8 | 105,0 | 105,5 | 105,6 | 105,7 | 105,9 | 106,1 | 106,2 | 106,5 | 106,4 | 106,0 | 105,7 | 105,8 |
| 2009 | 105,7 | 106,0 | 106,1 | 106,4 | 106,4 | 106,6 | 106,3 | 106,5 | 106,7 | 106,9 | 106,8 | 106,8 | 106,4 |
| 2010 | 106,7 | 106,7 | 107,3 | 107,4 | 107,5 | 107,5 | 107,3 | 107,4 | 107,8 | 107,8 | 107,9 | 108,1 | 107,5 |
| 2011 | 108,2 | 108,3 | 108,9 | 109,3 | 109,6 | 109,5 | 109,5 | 109,6 | 110,3 | 110,4 | 110,4 | 110,4 | 109,5 |

Veränderung gegenüber dem Vormonat in %

| | | | | | | | | | | | | | |
|------|------|-----|-----|-----|-----|------|------|------|-----|------|------|------|------|
| 2005 | 0,3 | 0,0 | 0,3 | 0,1 | 0,0 | 0,1 | 0,0 | 0,2 | 0,4 | 0,2 | -0,3 | 0,1 | n.v. |
| 2006 | 0,3 | 0,1 | 0,1 | 0,3 | 0,0 | 0,1 | -0,1 | -0,1 | 0,0 | 0,2 | 0,0 | 0,0 | n.v. |
| 2007 | 0,9 | 0,0 | 0,4 | 0,2 | 0,1 | -0,1 | 0,2 | 0,0 | 0,6 | 0,3 | 0,6 | -0,1 | n.v. |
| 2008 | 0,3 | 0,2 | 0,5 | 0,1 | 0,1 | 0,2 | 0,2 | 0,1 | 0,3 | -0,1 | -0,4 | -0,3 | n.v. |
| 2009 | 0,0 | 0,3 | 0,1 | 0,3 | 0,0 | 0,2 | -0,3 | 0,2 | 0,2 | 0,2 | -0,1 | 0,0 | n.v. |
| 2010 | -0,1 | 0,0 | 0,6 | 0,1 | 0,1 | 0,0 | -0,2 | 0,1 | 0,4 | 0,0 | 0,1 | 0,2 | n.v. |
| 2011 | 0,1 | 0,1 | 0,6 | 0,4 | 0,3 | -0,1 | 0,0 | 0,1 | 0,6 | 0,1 | 0,0 | 0,0 | n.v. |

Veränderung gegenüber dem Vorjahr in %

| | | | | | | | | | | | | | |
|------|-----|-----|-----|-----|-----|-----|-----|-----|-----|-----|-----|-----|-----|
| 2006 | 1,4 | 1,5 | 1,3 | 1,5 | 1,5 | 1,5 | 1,4 | 1,1 | 0,7 | 0,7 | 1,0 | 0,9 | 1,2 |
| 2007 | 1,5 | 1,4 | 1,7 | 1,6 | 1,7 | 1,5 | 1,8 | 1,9 | 2,5 | 2,6 | 3,2 | 3,1 | 2,1 |
| 2008 | 2,4 | 2,6 | 2,7 | 2,6 | 2,6 | 2,9 | 2,9 | 3,0 | 2,7 | 2,3 | 1,3 | 1,1 | 2,4 |
| 2009 | 0,9 | 1,0 | 0,6 | 0,8 | 0,7 | 0,7 | 0,2 | 0,3 | 0,2 | 0,5 | 0,8 | 1,0 | 0,6 |
| 2010 | 0,9 | 0,7 | 1,1 | 0,9 | 1,0 | 0,8 | 0,9 | 0,8 | 1,0 | 0,8 | 1,0 | 1,2 | 1,0 |
| 2011 | 1,4 | 1,5 | 1,5 | 1,8 | 2,0 | 1,9 | 2,1 | 2,0 | 2,3 | 2,4 | 2,3 | 2,1 | 1,9 |

Noch: 2. Verbraucherpreisindex nach ausgewählten Gliederungen für Sachsen-Anhalt
Noch: 2.1 Gesamtindex und Teilindizes

| Jahr | Monatliche Entwicklung | | | | | | | | | | | | JD |
|------|------------------------|-------|------|-------|-----|------|------|------|-------|------|------|------|----|
| | Index: 2005 = 100 | | | | | | | | | | | | |
| | Jan. | Febr. | März | April | Mai | Juni | Juli | Aug. | Sept. | Okt. | Nov. | Dez. | |

2.1.7 Saisonabhängige Waren und Dienstleistungen
Wägungsanteil: 63,27

| | | | | | | | | | | | | | |
|------|-------|-------|-------|-------|-------|-------|-------|-------|-------|-------|-------|-------|-------|
| 2005 | 94,3 | 99,0 | 101,4 | 93,6 | 97,5 | 99,7 | 105,2 | 104,2 | 99,8 | 99,3 | 96,8 | 109,2 | 100,0 |
| 2006 | 100,3 | 105,4 | 102,6 | 102,0 | 101,4 | 103,9 | 109,7 | 108,4 | 103,1 | 101,0 | 98,9 | 111,0 | 104,0 |
| 2007 | 101,3 | 107,0 | 103,4 | 105,2 | 104,9 | 103,4 | 112,9 | 110,5 | 106,7 | 105,9 | 107,0 | 119,7 | 107,3 |
| 2008 | 108,8 | 112,1 | 114,7 | 108,3 | 115,4 | 116,3 | 124,4 | 120,1 | 114,0 | 111,9 | 110,5 | 119,1 | 114,6 |
| 2009 | 107,7 | 111,7 | 108,1 | 107,4 | 105,8 | 107,6 | 112,9 | 111,7 | 104,8 | 103,8 | 103,5 | 117,6 | 108,6 |
| 2010 | 107,8 | 112,7 | 115,8 | 110,3 | 112,3 | 113,0 | 119,4 | 118,5 | 112,1 | 111,8 | 111,9 | 127,2 | 114,4 |
| 2011 | 117,2 | 122,3 | 120,9 | 120,7 | 116,8 | 119,5 | 126,0 | 123,7 | 116,9 | 116,9 | 116,4 | 129,6 | 120,6 |

Veränderung gegenüber dem Vormonat in %

| | | | | | | | | | | | | | |
|------|-------|-----|------|------|------|------|-----|------|------|------|------|------|------|
| 2005 | -12,0 | 5,0 | 2,4 | -7,7 | 4,2 | 2,3 | 5,5 | -1,0 | -4,2 | -0,5 | -2,5 | 12,8 | n.v. |
| 2006 | -8,2 | 5,1 | -2,7 | -0,6 | -0,6 | 2,5 | 5,6 | -1,2 | -4,9 | -2,0 | -2,1 | 12,2 | n.v. |
| 2007 | -8,7 | 5,6 | -3,4 | 1,7 | -0,3 | -1,4 | 9,2 | -2,1 | -3,4 | -0,7 | 1,0 | 11,9 | n.v. |
| 2008 | -9,1 | 3,0 | 2,3 | -5,6 | 6,6 | 0,8 | 7,0 | -3,5 | -5,1 | -1,8 | -1,3 | 7,8 | n.v. |
| 2009 | -9,6 | 3,7 | -3,2 | -0,6 | -1,5 | 1,7 | 4,9 | -1,1 | -6,2 | -1,0 | -0,3 | 13,6 | n.v. |
| 2010 | -8,3 | 4,5 | 2,8 | -4,7 | 1,8 | 0,6 | 5,7 | -0,8 | -5,4 | -0,3 | 0,1 | 13,7 | n.v. |
| 2011 | -7,9 | 4,4 | -1,1 | -0,2 | -3,2 | 2,3 | 5,4 | -1,8 | -5,5 | 0,0 | -0,4 | 11,3 | n.v. |

Veränderung gegenüber dem Vorjahr in %

| | | | | | | | | | | | | | |
|------|------|------|------|------|------|------|------|------|------|------|------|------|------|
| 2006 | 6,4 | 6,5 | 1,2 | 9,0 | 4,0 | 4,2 | 4,3 | 4,0 | 3,3 | 1,7 | 2,2 | 1,6 | 4,0 |
| 2007 | 1,0 | 1,5 | 0,8 | 3,1 | 3,5 | -0,5 | 2,9 | 1,9 | 3,5 | 4,9 | 8,2 | 7,8 | 3,2 |
| 2008 | 7,4 | 4,8 | 10,9 | 2,9 | 10,0 | 12,5 | 10,2 | 8,7 | 6,8 | 5,7 | 3,3 | -0,5 | 6,8 |
| 2009 | -1,0 | -0,4 | -5,8 | -0,8 | -8,3 | -7,5 | -9,2 | -7,0 | -8,1 | -7,2 | -6,3 | -1,3 | -5,2 |
| 2010 | 0,1 | 0,9 | 7,1 | 2,7 | 6,1 | 5,0 | 5,8 | 6,1 | 7,0 | 7,7 | 8,1 | 8,2 | 5,3 |
| 2011 | 8,7 | 8,5 | 4,4 | 9,4 | 4,0 | 5,8 | 5,5 | 4,4 | 4,3 | 4,6 | 4,0 | 1,9 | 5,4 |

2.1.8 Gesamt ohne Heizöl und Kraftstoffe
Wägungsanteil: 955,42

| | | | | | | | | | | | | | |
|------|-------|-------|-------|-------|-------|-------|-------|-------|-------|-------|-------|-------|-------|
| 2005 | 99,5 | 99,9 | 100,0 | 99,5 | 99,8 | 99,8 | 100,1 | 100,1 | 100,0 | 100,2 | 100,1 | 101,0 | 100,0 |
| 2006 | 100,6 | 101,0 | 100,9 | 101,0 | 100,9 | 101,1 | 101,4 | 101,2 | 101,1 | 101,3 | 101,3 | 102,1 | 101,2 |
| 2007 | 102,3 | 102,6 | 102,6 | 102,8 | 102,8 | 102,6 | 103,3 | 103,3 | 103,4 | 103,8 | 104,0 | 105,0 | 103,2 |
| 2008 | 104,5 | 104,9 | 105,2 | 104,9 | 105,1 | 105,1 | 105,7 | 105,9 | 105,8 | 106,1 | 106,1 | 106,9 | 105,5 |
| 2009 | 106,1 | 106,6 | 106,7 | 106,7 | 106,5 | 106,6 | 106,8 | 106,7 | 106,6 | 106,7 | 106,5 | 107,5 | 106,7 |
| 2010 | 106,5 | 107,0 | 107,3 | 107,0 | 107,2 | 107,2 | 107,6 | 107,7 | 107,6 | 107,6 | 107,6 | 108,6 | 107,4 |
| 2011 | 107,8 | 108,3 | 108,5 | 108,7 | 108,8 | 108,9 | 109,4 | 109,4 | 109,5 | 109,7 | 109,6 | 110,5 | 109,1 |

Veränderung gegenüber dem Vormonat in %

| | | | | | | | | | | | | | |
|------|------|-----|------|------|------|------|-----|------|------|-----|------|-----|------|
| 2005 | -0,7 | 0,4 | 0,1 | -0,5 | 0,3 | 0,0 | 0,3 | 0,0 | -0,1 | 0,2 | -0,1 | 0,9 | n.v. |
| 2006 | -0,4 | 0,4 | -0,1 | 0,1 | -0,1 | 0,2 | 0,3 | -0,2 | -0,1 | 0,2 | 0,0 | 0,8 | n.v. |
| 2007 | 0,2 | 0,3 | 0,0 | 0,2 | 0,0 | -0,2 | 0,7 | 0,0 | 0,1 | 0,4 | 0,2 | 1,0 | n.v. |
| 2008 | -0,5 | 0,4 | 0,3 | -0,3 | 0,2 | 0,0 | 0,6 | 0,2 | -0,1 | 0,3 | 0,0 | 0,8 | n.v. |
| 2009 | -0,7 | 0,5 | 0,1 | 0,0 | -0,2 | 0,1 | 0,2 | -0,1 | -0,1 | 0,1 | -0,2 | 0,9 | n.v. |
| 2010 | -0,9 | 0,5 | 0,3 | -0,3 | 0,2 | 0,0 | 0,4 | 0,1 | -0,1 | 0,0 | 0,0 | 0,9 | n.v. |
| 2011 | -0,7 | 0,5 | 0,2 | 0,2 | 0,1 | 0,1 | 0,5 | 0,0 | 0,1 | 0,2 | -0,1 | 0,8 | n.v. |

Noch: 2. Verbraucherpreisindex nach ausgewählten Gliederungen für Sachsen-Anhalt
Noch: 2.1 Gesamtindex und Teilindizes

| Jahr | Monatliche Entwicklung | | | | | | | | | | | | JD |
|------|------------------------|-------|------|-------|-----|------|------|------|-------|------|------|------|----|
| | Index: 2005 = 100 | | | | | | | | | | | | |
| | Jan. | Febr. | März | April | Mai | Juni | Juli | Aug. | Sept. | Okt. | Nov. | Dez. | |

Noch: 2.1.8 Gesamt ohne Heizöl und Kraftstoffe
Wägungsanteil: 955,42

Veränderung gegenüber dem Vorjahr in %

| | | | | | | | | | | | | | |
|------|-----|-----|-----|-----|-----|-----|-----|-----|-----|-----|-----|-----|-----|
| 2006 | 1,1 | 1,1 | 0,9 | 1,5 | 1,1 | 1,3 | 1,3 | 1,1 | 1,1 | 1,1 | 1,2 | 1,1 | 1,2 |
| 2007 | 1,7 | 1,6 | 1,7 | 1,8 | 1,9 | 1,5 | 1,9 | 2,1 | 2,3 | 2,5 | 2,7 | 2,8 | 2,0 |
| 2008 | 2,2 | 2,2 | 2,5 | 2,0 | 2,2 | 2,4 | 2,3 | 2,5 | 2,3 | 2,2 | 2,0 | 1,8 | 2,2 |
| 2009 | 1,5 | 1,6 | 1,4 | 1,7 | 1,3 | 1,4 | 1,0 | 0,8 | 0,8 | 0,6 | 0,4 | 0,6 | 1,1 |
| 2010 | 0,4 | 0,4 | 0,6 | 0,3 | 0,7 | 0,6 | 0,7 | 0,9 | 0,9 | 0,8 | 1,0 | 1,0 | 0,7 |
| 2011 | 1,2 | 1,2 | 1,1 | 1,6 | 1,5 | 1,6 | 1,7 | 1,6 | 1,8 | 2,0 | 1,9 | 1,7 | 1,6 |

2.1.9 Heizöl und Kraftstoffe
Wägungsanteil: 44,58

| | | | | | | | | | | | | | |
|------|-------|-------|-------|-------|-------|-------|-------|-------|-------|-------|-------|-------|-------|
| 2005 | 88,7 | 87,9 | 94,4 | 96,8 | 95,8 | 100,1 | 103,8 | 107,0 | 110,1 | 110,0 | 102,3 | 103,0 | 100,0 |
| 2006 | 104,0 | 103,9 | 105,3 | 109,7 | 110,6 | 111,8 | 112,3 | 111,7 | 104,7 | 102,1 | 100,8 | 99,9 | 106,4 |
| 2007 | 100,7 | 102,1 | 105,3 | 108,9 | 110,0 | 110,5 | 112,8 | 109,3 | 112,9 | 112,6 | 120,6 | 115,5 | 110,1 |
| 2008 | 118,3 | 116,4 | 123,8 | 123,9 | 132,5 | 137,5 | 141,4 | 131,5 | 131,3 | 121,7 | 111,1 | 97,5 | 123,9 |
| 2009 | 100,9 | 99,8 | 97,0 | 101,7 | 102,7 | 108,1 | 104,7 | 109,6 | 106,8 | 106,9 | 109,4 | 108,4 | 104,7 |
| 2010 | 112,8 | 110,7 | 117,7 | 120,4 | 120,6 | 120,6 | 117,8 | 117,9 | 117,3 | 118,0 | 119,8 | 125,6 | 118,3 |
| 2011 | 128,7 | 128,6 | 135,6 | 138,6 | 136,9 | 134,5 | 135,3 | 133,7 | 136,8 | 136,4 | 136,9 | 136,0 | 134,8 |

Veränderung gegenüber dem Vormonat in %

| | | | | | | | | | | | | | |
|------|-----|------|------|-----|------|------|------|------|------|------|------|-------|------|
| 2005 | 2,0 | -0,9 | 7,4 | 2,5 | -1,0 | 4,5 | 3,7 | 3,1 | 2,9 | -0,1 | -7,0 | 0,7 | n.v. |
| 2006 | 1,0 | -0,1 | 1,3 | 4,2 | 0,8 | 1,1 | 0,4 | -0,5 | -6,3 | -2,5 | -1,3 | -0,9 | n.v. |
| 2007 | 0,8 | 1,4 | 3,1 | 3,4 | 1,0 | 0,5 | 2,1 | -3,1 | 3,3 | -0,3 | 7,1 | -4,2 | n.v. |
| 2008 | 2,4 | -1,6 | 6,4 | 0,1 | 6,9 | 3,8 | 2,8 | -7,0 | -0,2 | -7,3 | -8,7 | -12,2 | n.v. |
| 2009 | 3,5 | -1,1 | -2,8 | 4,8 | 1,0 | 5,3 | -3,1 | 4,7 | -2,6 | 0,1 | 2,3 | -0,9 | n.v. |
| 2010 | 4,1 | -1,9 | 6,3 | 2,3 | 0,2 | 0,0 | -2,3 | 0,1 | -0,5 | 0,6 | 1,5 | 4,8 | n.v. |
| 2011 | 2,5 | -0,1 | 5,4 | 2,2 | -1,2 | -1,8 | 0,6 | -1,2 | 2,3 | -0,3 | 0,4 | -0,7 | n.v. |

Veränderung gegenüber dem Vorjahr in %

| | | | | | | | | | | | | | |
|------|-------|-------|-------|-------|-------|-------|-------|-------|-------|-------|------|-------|-------|
| 2006 | 17,2 | 18,2 | 11,5 | 13,3 | 15,4 | 11,7 | 8,2 | 4,4 | -4,9 | -7,2 | -1,5 | -3,0 | 6,4 |
| 2007 | -3,2 | -1,7 | 0,0 | -0,7 | -0,5 | -1,2 | 0,4 | -2,1 | 7,8 | 10,3 | 19,6 | 15,6 | 3,5 |
| 2008 | 17,5 | 14,0 | 17,6 | 13,8 | 20,5 | 24,4 | 25,4 | 20,3 | 16,3 | 8,1 | -7,9 | -15,6 | 12,5 |
| 2009 | -14,7 | -14,3 | -21,6 | -17,9 | -22,5 | -21,4 | -26,0 | -16,7 | -18,7 | -12,2 | -1,5 | 11,2 | -15,5 |
| 2010 | 11,8 | 10,9 | 21,3 | 18,4 | 17,4 | 11,6 | 12,5 | 7,6 | 9,8 | 10,4 | 9,5 | 15,9 | 13,0 |
| 2011 | 14,1 | 16,2 | 15,2 | 15,1 | 13,5 | 11,5 | 14,9 | 13,4 | 16,6 | 15,6 | 14,3 | 8,3 | 13,9 |

Noch: 2. Verbraucherpreisindex nach ausgewählten Gliederungen für Sachsen-Anhalt
Noch: 2.1 Gesamtindex und Teilindizes

| Jahr | Monatliche Entwicklung | | | | | | | | | | | | JD |
|------|------------------------|-------|------|-------|-----|------|------|------|-------|------|------|------|----|
| | Index: 2005 = 100 | | | | | | | | | | | | |
| | Jan. | Febr. | März | April | Mai | Juni | Juli | Aug. | Sept. | Okt. | Nov. | Dez. | |

2.1.10 Gesamt ohne Wohnungsnettomieten und Wohnungsnebenkosten
Wägungsanteil: 763,66

| | | | | | | | | | | | | | |
|------|-------|-------|-------|-------|-------|-------|-------|-------|-------|-------|-------|-------|-------|
| 2005 | 98,8 | 99,1 | 99,7 | 99,2 | 99,5 | 99,8 | 100,3 | 100,5 | 100,6 | 100,7 | 100,2 | 101,4 | 100,0 |
| 2006 | 100,9 | 101,4 | 101,4 | 101,7 | 101,6 | 101,8 | 102,2 | 102,0 | 101,5 | 101,6 | 101,4 | 102,4 | 101,7 |
| 2007 | 102,6 | 103,1 | 103,3 | 103,7 | 103,7 | 103,5 | 104,4 | 104,3 | 104,7 | 105,0 | 105,8 | 106,7 | 104,2 |
| 2008 | 106,2 | 106,6 | 107,5 | 107,0 | 107,8 | 108,1 | 109,0 | 108,7 | 108,5 | 108,2 | 107,5 | 107,8 | 107,7 |
| 2009 | 107,0 | 107,6 | 107,4 | 107,7 | 107,6 | 107,9 | 108,1 | 108,2 | 107,8 | 107,9 | 107,8 | 109,0 | 107,8 |
| 2010 | 107,9 | 108,3 | 109,2 | 108,9 | 109,1 | 109,2 | 109,4 | 109,5 | 109,4 | 109,4 | 109,5 | 111,0 | 109,2 |
| 2011 | 110,3 | 110,9 | 111,5 | 111,9 | 111,9 | 112,0 | 112,5 | 112,4 | 112,8 | 112,9 | 112,9 | 113,9 | 112,2 |

Veränderung gegenüber dem Vormonat in %

| | | | | | | | | | | | | | |
|------|------|-----|------|------|------|------|-----|------|------|------|------|-----|------|
| 2005 | -0,7 | 0,3 | 0,6 | -0,5 | 0,3 | 0,3 | 0,5 | 0,2 | 0,1 | 0,1 | -0,5 | 1,2 | n.v. |
| 2006 | -0,5 | 0,5 | 0,0 | 0,3 | -0,1 | 0,2 | 0,4 | -0,2 | -0,5 | 0,1 | -0,2 | 1,0 | n.v. |
| 2007 | 0,2 | 0,5 | 0,2 | 0,4 | 0,0 | -0,2 | 0,9 | -0,1 | 0,4 | 0,3 | 0,8 | 0,9 | n.v. |
| 2008 | -0,5 | 0,4 | 0,8 | -0,5 | 0,7 | 0,3 | 0,8 | -0,3 | -0,2 | -0,3 | -0,6 | 0,3 | n.v. |
| 2009 | -0,7 | 0,6 | -0,2 | 0,3 | -0,1 | 0,3 | 0,2 | 0,1 | -0,4 | 0,1 | -0,1 | 1,1 | n.v. |
| 2010 | -1,0 | 0,4 | 0,8 | -0,3 | 0,2 | 0,1 | 0,2 | 0,1 | -0,1 | 0,0 | 0,1 | 1,4 | n.v. |
| 2011 | -0,6 | 0,5 | 0,5 | 0,4 | 0,0 | 0,1 | 0,4 | -0,1 | 0,4 | 0,1 | 0,0 | 0,9 | n.v. |

Veränderung gegenüber dem Vorjahr in %

| | | | | | | | | | | | | | |
|------|-----|-----|------|-----|------|------|------|------|------|------|-----|-----|-----|
| 2006 | 2,1 | 2,3 | 1,7 | 2,5 | 2,1 | 2,0 | 1,9 | 1,5 | 0,9 | 0,9 | 1,2 | 1,1 | 1,7 |
| 2007 | 1,7 | 1,7 | 1,9 | 2,0 | 2,1 | 1,7 | 2,2 | 2,3 | 3,2 | 3,3 | 4,3 | 4,2 | 2,5 |
| 2008 | 3,5 | 3,4 | 4,1 | 3,2 | 4,0 | 4,4 | 4,4 | 4,2 | 3,6 | 3,0 | 1,6 | 1,0 | 3,4 |
| 2009 | 0,8 | 0,9 | -0,1 | 0,7 | -0,2 | -0,2 | -0,8 | -0,5 | -0,6 | -0,3 | 0,3 | 1,1 | 0,1 |
| 2010 | 0,8 | 0,7 | 1,7 | 1,1 | 1,4 | 1,2 | 1,2 | 1,2 | 1,5 | 1,4 | 1,6 | 1,8 | 1,3 |
| 2011 | 2,2 | 2,4 | 2,1 | 2,8 | 2,6 | 2,6 | 2,8 | 2,6 | 3,1 | 3,2 | 3,1 | 2,6 | 2,7 |

2.1.11 Gesamt ohne administrierte Preise
Wägungsanteil: 792,42

| | | | | | | | | | | | | | |
|------|-------|-------|-------|-------|-------|-------|-------|-------|-------|-------|-------|-------|-------|
| 2005 | 99,1 | 99,4 | 99,9 | 99,3 | 99,6 | 99,8 | 100,2 | 100,4 | 100,5 | 100,6 | 100,1 | 101,2 | 100,0 |
| 2006 | 100,5 | 101,0 | 100,9 | 101,2 | 101,1 | 101,3 | 101,7 | 101,5 | 101,0 | 101,1 | 101,0 | 102,0 | 101,2 |
| 2007 | 101,9 | 102,3 | 102,4 | 102,8 | 102,8 | 102,7 | 103,5 | 103,3 | 103,5 | 103,9 | 104,6 | 105,5 | 103,3 |
| 2008 | 104,8 | 105,2 | 106,0 | 105,6 | 106,3 | 106,6 | 107,5 | 107,2 | 106,9 | 106,7 | 106,1 | 106,3 | 106,3 |
| 2009 | 105,4 | 105,9 | 105,6 | 105,9 | 105,7 | 106,1 | 106,2 | 106,3 | 106,0 | 106,2 | 106,1 | 107,3 | 106,1 |
| 2010 | 106,3 | 106,8 | 107,6 | 107,3 | 107,5 | 107,5 | 107,8 | 107,9 | 107,8 | 107,9 | 107,9 | 109,4 | 107,6 |
| 2011 | 108,4 | 108,9 | 109,5 | 109,9 | 109,9 | 109,9 | 110,4 | 110,4 | 110,6 | 110,8 | 110,8 | 111,7 | 110,1 |

Veränderung gegenüber dem Vormonat in %

| | | | | | | | | | | | | | |
|------|------|-----|------|------|------|------|-----|------|------|------|------|-----|------|
| 2005 | -1,0 | 0,3 | 0,5 | -0,6 | 0,3 | 0,2 | 0,4 | 0,2 | 0,1 | 0,1 | -0,5 | 1,1 | n.v. |
| 2006 | -0,7 | 0,5 | -0,1 | 0,3 | -0,1 | 0,2 | 0,4 | -0,2 | -0,5 | 0,1 | -0,1 | 1,0 | n.v. |
| 2007 | -0,1 | 0,4 | 0,1 | 0,4 | 0,0 | -0,1 | 0,8 | -0,2 | 0,2 | 0,4 | 0,7 | 0,9 | n.v. |
| 2008 | -0,7 | 0,4 | 0,8 | -0,4 | 0,7 | 0,3 | 0,8 | -0,3 | -0,3 | -0,2 | -0,6 | 0,2 | n.v. |
| 2009 | -0,8 | 0,5 | -0,3 | 0,3 | -0,2 | 0,4 | 0,1 | 0,1 | -0,3 | 0,2 | -0,1 | 1,1 | n.v. |
| 2010 | -0,9 | 0,5 | 0,7 | -0,3 | 0,2 | 0,0 | 0,3 | 0,1 | -0,1 | 0,1 | 0,0 | 1,4 | n.v. |
| 2011 | -0,9 | 0,5 | 0,6 | 0,4 | 0,0 | 0,0 | 0,5 | 0,0 | 0,2 | 0,2 | 0,0 | 0,8 | n.v. |

Noch: 2. Verbraucherpreisindex nach ausgewählten Gliederungen für Sachsen-Anhalt
Noch: 2.1 Gesamtindex und Teilindizes

| Jahr | Monatliche Entwicklung | | | | | | | | | | | | JD |
|------|------------------------|-------|------|-------|-----|------|------|------|-------|------|------|------|----|
| | Index: 2005 = 100 | | | | | | | | | | | | |
| | Jan. | Febr. | März | April | Mai | Juni | Juli | Aug. | Sept. | Okt. | Nov. | Dez. | |

Noch: 2.1.11 Gesamt ohne administrierte Preise
Wägungsanteil: 792,42

Veränderung gegenüber dem Vorjahr in %

| | | | | | | | | | | | | | |
|------|-----|-----|------|-----|------|------|------|------|------|------|-----|-----|------|
| 2006 | 1,4 | 1,6 | 1,0 | 1,9 | 1,5 | 1,5 | 1,5 | 1,1 | 0,5 | 0,5 | 0,9 | 0,8 | 1,2 |
| 2007 | 1,4 | 1,3 | 1,5 | 1,6 | 1,7 | 1,4 | 1,8 | 1,8 | 2,5 | 2,8 | 3,6 | 3,4 | 2,1 |
| 2008 | 2,8 | 2,8 | 3,5 | 2,7 | 3,4 | 3,8 | 3,9 | 3,8 | 3,3 | 2,7 | 1,4 | 0,8 | 2,9 |
| 2009 | 0,6 | 0,7 | -0,4 | 0,3 | -0,6 | -0,5 | -1,2 | -0,8 | -0,8 | -0,5 | 0,0 | 0,9 | -0,2 |
| 2010 | 0,9 | 0,8 | 1,9 | 1,3 | 1,7 | 1,3 | 1,5 | 1,5 | 1,7 | 1,6 | 1,7 | 2,0 | 1,4 |
| 2011 | 2,0 | 2,0 | 1,8 | 2,4 | 2,2 | 2,2 | 2,4 | 2,3 | 2,6 | 2,7 | 2,7 | 2,1 | 2,3 |

2.1.12 Administrierte Preise
Wägungsanteil: 207,58

| | | | | | | | | | | | | | |
|------|-------|-------|-------|-------|-------|-------|-------|-------|-------|-------|-------|-------|-------|
| 2005 | 98,9 | 99,2 | 99,3 | 99,7 | 99,8 | 100,0 | 100,3 | 100,4 | 100,5 | 100,7 | 100,7 | 100,7 | 100,0 |
| 2006 | 101,9 | 102,0 | 102,1 | 102,2 | 102,2 | 102,3 | 102,3 | 102,3 | 102,3 | 102,4 | 102,3 | 102,3 | 102,2 |
| 2007 | 103,5 | 103,8 | 104,0 | 104,1 | 104,1 | 104,0 | 104,5 | 104,7 | 105,2 | 105,2 | 105,3 | 105,3 | 104,5 |
| 2008 | 106,1 | 106,2 | 106,3 | 106,4 | 106,5 | 106,6 | 106,6 | 106,8 | 106,9 | 107,0 | 107,1 | 107,2 | 106,6 |
| 2009 | 107,7 | 107,9 | 108,4 | 108,8 | 108,8 | 108,7 | 108,9 | 108,9 | 108,8 | 108,7 | 108,5 | 108,4 | 108,5 |
| 2010 | 108,7 | 108,5 | 108,6 | 108,7 | 108,8 | 108,9 | 108,9 | 108,9 | 109,1 | 109,0 | 109,0 | 109,2 | 108,9 |
| 2011 | 110,1 | 110,3 | 110,4 | 110,6 | 110,7 | 110,8 | 110,8 | 110,8 | 110,9 | 111,0 | 111,0 | 111,1 | 110,7 |

Veränderung gegenüber dem Vormonat in %

| | | | | | | | | | | | | | |
|------|-----|------|-----|-----|-----|------|-----|-----|------|------|------|------|------|
| 2005 | 1,2 | 0,3 | 0,1 | 0,4 | 0,1 | 0,2 | 0,3 | 0,1 | 0,1 | 0,2 | 0,0 | 0,0 | n.v. |
| 2006 | 1,2 | 0,1 | 0,1 | 0,1 | 0,0 | 0,1 | 0,0 | 0,0 | 0,0 | 0,1 | -0,1 | 0,0 | n.v. |
| 2007 | 1,2 | 0,3 | 0,2 | 0,1 | 0,0 | -0,1 | 0,5 | 0,2 | 0,5 | 0,0 | 0,1 | 0,0 | n.v. |
| 2008 | 0,8 | 0,1 | 0,1 | 0,1 | 0,1 | 0,1 | 0,0 | 0,2 | 0,1 | 0,1 | 0,1 | 0,1 | n.v. |
| 2009 | 0,5 | 0,2 | 0,5 | 0,4 | 0,0 | -0,1 | 0,2 | 0,0 | -0,1 | -0,1 | -0,2 | -0,1 | n.v. |
| 2010 | 0,3 | -0,2 | 0,1 | 0,1 | 0,1 | 0,1 | 0,0 | 0,0 | 0,2 | -0,1 | 0,0 | 0,2 | n.v. |
| 2011 | 0,8 | 0,2 | 0,1 | 0,2 | 0,1 | 0,1 | 0,0 | 0,0 | 0,1 | 0,1 | 0,0 | 0,1 | n.v. |

Veränderung gegenüber dem Vorjahr in %

| | | | | | | | | | | | | | |
|------|-----|-----|-----|------|-----|-----|-----|-----|-----|-----|-----|-----|-----|
| 2006 | 3,0 | 2,8 | 2,8 | 2,5 | 2,4 | 2,3 | 2,0 | 1,9 | 1,8 | 1,7 | 1,6 | 1,6 | 2,2 |
| 2007 | 1,6 | 1,8 | 1,9 | 1,9 | 1,9 | 1,7 | 2,2 | 2,3 | 2,8 | 2,7 | 2,9 | 2,9 | 2,3 |
| 2008 | 2,5 | 2,3 | 2,2 | 2,2 | 2,3 | 2,5 | 2,0 | 2,0 | 1,6 | 1,7 | 1,7 | 1,8 | 2,0 |
| 2009 | 1,5 | 1,6 | 2,0 | 2,3 | 2,2 | 2,0 | 2,2 | 2,0 | 1,8 | 1,6 | 1,3 | 1,1 | 1,8 |
| 2010 | 0,9 | 0,6 | 0,2 | -0,1 | 0,0 | 0,2 | 0,0 | 0,0 | 0,3 | 0,3 | 0,5 | 0,7 | 0,4 |
| 2011 | 1,3 | 1,7 | 1,7 | 1,7 | 1,7 | 1,7 | 1,7 | 1,7 | 1,6 | 1,8 | 1,8 | 1,7 | 1,7 |

Noch: 2. Verbraucherpreisindex nach ausgewählten Gliederungen für Sachsen-Anhalt
2.2 Indizes nach Hauptgruppen, ausgewählten Gruppen und Untergruppen

| Jahr | Monatliche Entwicklung | | | | | | | | | | | | JD |
|------|------------------------|-------|------|-------|-----|------|------|------|-------|------|------|------|----|
| | Index: 2005 = 100 | | | | | | | | | | | | |
| | Jan. | Febr. | März | April | Mai | Juni | Juli | Aug. | Sept. | Okt. | Nov. | Dez. | |

2.2.1 Nahrungsmittel und alkoholfreie Getränke
Wägungsanteil: 103,55

| | | | | | | | | | | | | | |
|------|-------|-------|-------|-------|-------|-------|-------|-------|-------|-------|-------|-------|-------|
| 2005 | 100,7 | 101,3 | 101,8 | 100,8 | 100,8 | 100,9 | 100,0 | 98,6 | 98,9 | 98,3 | 98,4 | 99,4 | 100,0 |
| 2006 | 101,0 | 101,2 | 100,5 | 100,5 | 101,2 | 101,5 | 100,9 | 100,9 | 100,9 | 100,4 | 100,3 | 100,8 | 100,8 |
| 2007 | 101,8 | 101,5 | 100,9 | 102,4 | 102,6 | 102,0 | 102,9 | 103,4 | 104,2 | 106,2 | 107,8 | 108,2 | 103,7 |
| 2008 | 109,8 | 110,4 | 111,1 | 111,9 | 111,9 | 111,3 | 111,6 | 111,4 | 111,2 | 111,7 | 110,6 | 111,3 | 111,2 |
| 2009 | 111,6 | 111,6 | 111,0 | 110,7 | 109,8 | 110,0 | 108,8 | 107,3 | 107,4 | 107,5 | 108,1 | 109,0 | 109,4 |
| 2010 | 110,0 | 110,2 | 111,0 | 111,3 | 111,0 | 111,4 | 111,5 | 111,1 | 111,2 | 111,3 | 112,6 | 113,7 | 111,4 |
| 2011 | 113,8 | 114,8 | 114,3 | 114,7 | 115,8 | 115,9 | 115,6 | 115,2 | 114,8 | 115,2 | 115,9 | 116,2 | 115,2 |

Veränderung gegenüber dem Vormonat in %

| | | | | | | | | | | | | | |
|------|-----|------|------|------|------|------|------|------|------|------|------|-----|------|
| 2005 | 0,5 | 0,6 | 0,5 | -1,0 | 0,0 | 0,1 | -0,9 | -1,4 | 0,3 | -0,6 | 0,1 | 1,0 | n.v. |
| 2006 | 1,6 | 0,2 | -0,7 | 0,0 | 0,7 | 0,3 | -0,6 | 0,0 | 0,0 | -0,5 | -0,1 | 0,5 | n.v. |
| 2007 | 1,0 | -0,3 | -0,6 | 1,5 | 0,2 | -0,6 | 0,9 | 0,5 | 0,8 | 1,9 | 1,5 | 0,4 | n.v. |
| 2008 | 1,5 | 0,5 | 0,6 | 0,7 | 0,0 | -0,5 | 0,3 | -0,2 | -0,2 | 0,4 | -1,0 | 0,6 | n.v. |
| 2009 | 0,3 | 0,0 | -0,5 | -0,3 | -0,8 | 0,2 | -1,1 | -1,4 | 0,1 | 0,1 | 0,6 | 0,8 | n.v. |
| 2010 | 0,9 | 0,2 | 0,7 | 0,3 | -0,3 | 0,4 | 0,1 | -0,4 | 0,1 | 0,1 | 1,2 | 1,0 | n.v. |
| 2011 | 0,1 | 0,9 | -0,4 | 0,3 | 1,0 | 0,1 | -0,3 | -0,3 | -0,3 | 0,3 | 0,6 | 0,3 | n.v. |

Veränderung gegenüber dem Vorjahr in %

| | | | | | | | | | | | | | |
|------|------|------|------|------|------|------|------|------|------|------|------|------|------|
| 2006 | 0,3 | -0,1 | -1,3 | -0,3 | 0,4 | 0,6 | 0,9 | 2,3 | 2,0 | 2,1 | 1,9 | 1,4 | 0,8 |
| 2007 | 0,8 | 0,3 | 0,4 | 1,9 | 1,4 | 0,5 | 2,0 | 2,5 | 3,3 | 5,8 | 7,5 | 7,3 | 2,9 |
| 2008 | 7,9 | 8,8 | 10,1 | 9,3 | 9,1 | 9,1 | 8,5 | 7,7 | 6,7 | 5,2 | 2,6 | 2,9 | 7,2 |
| 2009 | 1,6 | 1,1 | -0,1 | -1,1 | -1,9 | -1,2 | -2,5 | -3,7 | -3,4 | -3,8 | -2,3 | -2,1 | -1,6 |
| 2010 | -1,4 | -1,3 | 0,0 | 0,5 | 1,1 | 1,3 | 2,5 | 3,5 | 3,5 | 3,5 | 4,2 | 4,3 | 1,8 |
| 2011 | 3,5 | 4,2 | 3,0 | 3,1 | 4,3 | 4,0 | 3,7 | 3,7 | 3,2 | 3,5 | 2,9 | 2,2 | 3,4 |

Noch: 2.2.1 Nahrungsmittel und alkoholfreie Getränke
davon: Nahrungsmittel
Wägungsanteil: 89,99

| | | | | | | | | | | | | | |
|------|-------|-------|-------|-------|-------|-------|-------|-------|-------|-------|-------|-------|-------|
| 2005 | 101,1 | 101,5 | 102,2 | 101,0 | 101,0 | 100,9 | 99,8 | 98,2 | 98,7 | 98,0 | 98,2 | 99,2 | 100,0 |
| 2006 | 101,0 | 101,2 | 100,5 | 100,4 | 101,3 | 101,6 | 100,9 | 100,7 | 100,9 | 100,1 | 100,2 | 100,8 | 100,8 |
| 2007 | 101,9 | 101,9 | 101,4 | 103,1 | 103,3 | 102,7 | 103,3 | 103,9 | 104,9 | 107,2 | 108,8 | 109,1 | 104,3 |
| 2008 | 110,9 | 111,6 | 112,3 | 113,2 | 113,1 | 112,5 | 112,7 | 112,7 | 112,4 | 112,8 | 111,9 | 112,6 | 112,4 |
| 2009 | 113,1 | 112,9 | 112,4 | 111,9 | 111,0 | 111,3 | 109,8 | 108,2 | 108,3 | 108,4 | 109,2 | 110,2 | 110,6 |
| 2010 | 111,4 | 111,4 | 112,5 | 112,8 | 112,7 | 112,8 | 113,1 | 112,4 | 112,4 | 112,3 | 113,9 | 115,2 | 112,7 |
| 2011 | 115,0 | 115,9 | 115,1 | 115,6 | 116,9 | 116,8 | 116,4 | 115,7 | 115,4 | 115,7 | 116,3 | 116,6 | 116,0 |

Noch: 2. Verbraucherpreisindex nach ausgewählten Gliederungen für Sachsen-Anhalt
Noch: 2.2 Indizes nach Hauptgruppen, ausgewählten Gruppen und Untergruppen

| Jahr | Monatliche Entwicklung | | | | | | | | | | | | JD |
|------|------------------------|-------|------|-------|-----|------|------|------|-------|------|------|------|----|
| | Index: 2005 = 100 | | | | | | | | | | | | |
| | Jan. | Febr. | März | April | Mai | Juni | Juli | Aug. | Sept. | Okt. | Nov. | Dez. | |

Noch: 2.2.1 Nahrungsmittel und alkoholfreie Getränke
Noch davon: Nahrungsmittel
Wägungsanteil: 89,99

Veränderung gegenüber dem Vormonat in %

| | | | | | | | | | | | | | |
|------|------|------|------|------|------|------|------|------|------|------|------|-----|------|
| 2005 | 0,7 | 0,4 | 0,7 | -1,2 | 0,0 | -0,1 | -1,1 | -1,6 | 0,5 | -0,7 | 0,2 | 1,0 | n.v. |
| 2006 | 1,8 | 0,2 | -0,7 | -0,1 | 0,9 | 0,3 | -0,7 | -0,2 | 0,2 | -0,8 | 0,1 | 0,6 | n.v. |
| 2007 | 1,1 | 0,0 | -0,5 | 1,7 | 0,2 | -0,6 | 0,6 | 0,6 | 1,0 | 2,2 | 1,5 | 0,3 | n.v. |
| 2008 | 1,6 | 0,6 | 0,6 | 0,8 | -0,1 | -0,5 | 0,2 | 0,0 | -0,3 | 0,4 | -0,8 | 0,6 | n.v. |
| 2009 | 0,4 | -0,2 | -0,4 | -0,4 | -0,8 | 0,3 | -1,3 | -1,5 | 0,1 | 0,1 | 0,7 | 0,9 | n.v. |
| 2010 | 1,1 | 0,0 | 1,0 | 0,3 | -0,1 | 0,1 | 0,3 | -0,6 | 0,0 | -0,1 | 1,4 | 1,1 | n.v. |
| 2011 | -0,2 | 0,8 | -0,7 | 0,4 | 1,1 | -0,1 | -0,3 | -0,6 | -0,3 | 0,3 | 0,5 | 0,3 | n.v. |

Veränderung gegenüber dem Vorjahr in %

| | | | | | | | | | | | | | |
|------|------|------|------|------|------|------|------|------|------|------|------|------|------|
| 2006 | -0,1 | -0,3 | -1,7 | -0,6 | 0,3 | 0,7 | 1,1 | 2,5 | 2,2 | 2,1 | 2,0 | 1,6 | 0,8 |
| 2007 | 0,9 | 0,7 | 0,9 | 2,7 | 2,0 | 1,1 | 2,4 | 3,2 | 4,0 | 7,1 | 8,6 | 8,2 | 3,5 |
| 2008 | 8,8 | 9,5 | 10,7 | 9,8 | 9,5 | 9,5 | 9,1 | 8,5 | 7,1 | 5,2 | 2,8 | 3,2 | 7,8 |
| 2009 | 2,0 | 1,2 | 0,1 | -1,1 | -1,9 | -1,1 | -2,6 | -4,0 | -3,6 | -3,9 | -2,4 | -2,1 | -1,6 |
| 2010 | -1,5 | -1,3 | 0,1 | 0,8 | 1,5 | 1,3 | 3,0 | 3,9 | 3,8 | 3,6 | 4,3 | 4,5 | 1,9 |
| 2011 | 3,2 | 4,0 | 2,3 | 2,5 | 3,7 | 3,5 | 2,9 | 2,9 | 2,7 | 3,0 | 2,1 | 1,2 | 2,9 |

Noch: 2.2.1 Nahrungsmittel und alkoholfreie Getränke
davon: Alkoholfreie Getränke
Wägungsanteil: 13,56

| | | | | | | | | | | | | | |
|------|-------|-------|-------|-------|-------|-------|-------|-------|-------|-------|-------|-------|-------|
| 2005 | 97,9 | 99,3 | 99,8 | 99,5 | 99,3 | 101,0 | 100,9 | 101,2 | 100,0 | 99,9 | 100,3 | 101,0 | 100,0 |
| 2006 | 100,8 | 101,2 | 100,5 | 100,8 | 100,6 | 101,1 | 101,1 | 102,0 | 101,5 | 102,8 | 100,8 | 100,3 | 101,1 |
| 2007 | 100,7 | 98,6 | 98,0 | 97,9 | 97,4 | 97,5 | 100,1 | 100,3 | 99,5 | 99,6 | 101,2 | 102,1 | 99,4 |
| 2008 | 102,0 | 102,7 | 103,4 | 103,7 | 103,7 | 103,2 | 104,0 | 102,7 | 103,0 | 104,5 | 102,1 | 103,0 | 103,2 |
| 2009 | 102,3 | 102,9 | 102,1 | 102,5 | 102,0 | 101,5 | 102,0 | 101,4 | 101,1 | 101,4 | 100,8 | 100,9 | 101,7 |
| 2010 | 100,9 | 101,7 | 101,0 | 101,3 | 99,6 | 102,1 | 101,5 | 102,6 | 103,2 | 104,3 | 104,3 | 104,1 | 102,2 |
| 2011 | 106,3 | 107,7 | 109,0 | 108,8 | 108,8 | 109,7 | 110,5 | 111,7 | 110,6 | 111,8 | 113,1 | 113,9 | 110,2 |

Veränderung gegenüber dem Vormonat in %

| | | | | | | | | | | | | | |
|------|------|------|------|------|------|------|------|------|------|------|------|------|------|
| 2005 | -0,5 | 1,4 | 0,5 | -0,3 | -0,2 | 1,7 | -0,1 | 0,3 | -1,2 | -0,1 | 0,4 | 0,7 | n.v. |
| 2006 | -0,2 | 0,4 | -0,7 | 0,3 | -0,2 | 0,5 | 0,0 | 0,9 | -0,5 | 1,3 | -1,9 | -0,5 | n.v. |
| 2007 | 0,4 | -2,1 | -0,6 | -0,1 | -0,5 | 0,1 | 2,7 | 0,2 | -0,8 | 0,1 | 1,6 | 0,9 | n.v. |
| 2008 | -0,1 | 0,7 | 0,7 | 0,3 | 0,0 | -0,5 | 0,8 | -1,3 | 0,3 | 1,5 | -2,3 | 0,9 | n.v. |
| 2009 | -0,7 | 0,6 | -0,8 | 0,4 | -0,5 | -0,5 | 0,5 | -0,6 | -0,3 | 0,3 | -0,6 | 0,1 | n.v. |
| 2010 | 0,0 | 0,8 | -0,7 | 0,3 | -1,7 | 2,5 | -0,6 | 1,1 | 0,6 | 1,1 | 0,0 | -0,2 | n.v. |
| 2011 | 2,1 | 1,3 | 1,2 | -0,2 | 0,0 | 0,8 | 0,7 | 1,1 | -1,0 | 1,1 | 1,2 | 0,7 | n.v. |

Noch: 2. Verbraucherpreisindex nach ausgewählten Gliederungen für Sachsen-Anhalt
Noch: 2.2 Indizes nach Hauptgruppen, ausgewählten Gruppen und Untergruppen

| Jahr | Monatliche Entwicklung | | | | | | | | | | | | JD |
|------|------------------------|-------|------|-------|-----|------|------|------|-------|------|------|------|----|
| | Index: 2005 = 100 | | | | | | | | | | | | |
| | Jan. | Febr. | März | April | Mai | Juni | Juli | Aug. | Sept. | Okt. | Nov. | Dez. | |

Noch: 2.2.1 Nahrungsmittel und alkoholfreie Getränke
Noch davon: Alkoholfreie Getränke
Wägungsanteil: 13,56

Veränderung gegenüber dem Vorjahr in %

| | | | | | | | | | | | | | |
|------|------|------|------|------|------|------|------|------|------|------|------|------|------|
| 2006 | 3,0 | 1,9 | 0,7 | 1,3 | 1,3 | 0,1 | 0,2 | 0,8 | 1,5 | 2,9 | 0,5 | -0,7 | 1,1 |
| 2007 | -0,1 | -2,6 | -2,5 | -2,9 | -3,2 | -3,6 | -1,0 | -1,7 | -2,0 | -3,1 | 0,4 | 1,8 | -1,7 |
| 2008 | 1,3 | 4,2 | 5,5 | 5,9 | 6,5 | 5,8 | 3,9 | 2,4 | 3,5 | 4,9 | 0,9 | 0,9 | 3,8 |
| 2009 | 0,3 | 0,2 | -1,3 | -1,2 | -1,6 | -1,6 | -1,9 | -1,3 | -1,8 | -3,0 | -1,3 | -2,0 | -1,5 |
| 2010 | -1,4 | -1,2 | -1,1 | -1,2 | -2,4 | 0,6 | -0,5 | 1,2 | 2,1 | 2,9 | 3,5 | 3,2 | 0,5 |
| 2011 | 5,4 | 5,9 | 7,9 | 7,4 | 9,2 | 7,4 | 8,9 | 8,9 | 7,2 | 7,2 | 8,4 | 9,4 | 7,8 |

2.2.2 Alkoholische Getränke und Tabakwaren
Wägungsanteil: 38,99

| | | | | | | | | | | | | | |
|------|-------|-------|-------|-------|-------|-------|-------|-------|-------|-------|-------|-------|-------|
| 2005 | 99,1 | 99,0 | 99,0 | 98,7 | 98,6 | 98,9 | 98,9 | 98,7 | 102,1 | 102,3 | 102,3 | 102,5 | 100,0 |
| 2006 | 102,0 | 102,2 | 102,2 | 102,3 | 102,4 | 102,5 | 102,8 | 103,1 | 102,9 | 106,2 | 106,2 | 106,2 | 103,4 |
| 2007 | 105,9 | 105,8 | 105,8 | 106,1 | 106,0 | 106,1 | 106,4 | 105,6 | 105,6 | 105,8 | 106,4 | 105,9 | 106,0 |
| 2008 | 106,3 | 106,5 | 106,5 | 107,2 | 107,1 | 108,3 | 108,2 | 108,4 | 108,4 | 108,4 | 108,3 | 108,3 | 107,7 |
| 2009 | 108,3 | 108,4 | 108,3 | 108,3 | 108,7 | 111,6 | 111,3 | 111,9 | 112,1 | 112,2 | 112,0 | 111,9 | 110,4 |
| 2010 | 112,1 | 111,8 | 112,1 | 112,0 | 111,3 | 111,5 | 111,3 | 111,3 | 111,3 | 111,1 | 111,1 | 111,0 | 111,5 |
| 2011 | 111,0 | 111,1 | 111,2 | 111,3 | 111,8 | 112,9 | 113,7 | 114,3 | 114,4 | 114,3 | 114,4 | 115,0 | 113,0 |

Veränderung gegenüber dem Vormonat in %

| | | | | | | | | | | | | | |
|------|------|------|------|------|------|-----|------|------|------|------|------|------|------|
| 2005 | 0,1 | -0,1 | 0,0 | -0,3 | -0,1 | 0,3 | 0,0 | -0,2 | 3,4 | 0,2 | 0,0 | 0,2 | n.v. |
| 2006 | -0,5 | 0,2 | 0,0 | 0,1 | 0,1 | 0,1 | 0,3 | 0,3 | -0,2 | 3,2 | 0,0 | 0,0 | n.v. |
| 2007 | -0,3 | -0,1 | 0,0 | 0,3 | -0,1 | 0,1 | 0,3 | -0,8 | 0,0 | 0,2 | 0,6 | -0,5 | n.v. |
| 2008 | 0,4 | 0,2 | 0,0 | 0,7 | -0,1 | 1,1 | -0,1 | 0,2 | 0,0 | 0,0 | -0,1 | 0,0 | n.v. |
| 2009 | 0,0 | 0,1 | -0,1 | 0,0 | 0,4 | 2,7 | -0,3 | 0,5 | 0,2 | 0,1 | -0,2 | -0,1 | n.v. |
| 2010 | 0,2 | -0,3 | 0,3 | -0,1 | -0,6 | 0,2 | -0,2 | 0,0 | 0,0 | -0,2 | 0,0 | -0,1 | n.v. |
| 2011 | 0,0 | 0,1 | 0,1 | 0,1 | 0,4 | 1,0 | 0,7 | 0,5 | 0,1 | -0,1 | 0,1 | 0,5 | n.v. |

Veränderung gegenüber dem Vorjahr in %

| | | | | | | | | | | | | | |
|------|------|------|------|------|-----|------|-----|------|------|------|------|------|-----|
| 2006 | 2,9 | 3,2 | 3,2 | 3,6 | 3,9 | 3,6 | 3,9 | 4,5 | 0,8 | 3,8 | 3,8 | 3,6 | 3,4 |
| 2007 | 3,8 | 3,5 | 3,5 | 3,7 | 3,5 | 3,5 | 3,5 | 2,4 | 2,6 | -0,4 | 0,2 | -0,3 | 2,5 |
| 2008 | 0,4 | 0,7 | 0,7 | 1,0 | 1,0 | 2,1 | 1,7 | 2,7 | 2,7 | 2,5 | 1,8 | 2,3 | 1,6 |
| 2009 | 1,9 | 1,8 | 1,7 | 1,0 | 1,5 | 3,0 | 2,9 | 3,2 | 3,4 | 3,5 | 3,4 | 3,3 | 2,5 |
| 2010 | 3,5 | 3,1 | 3,5 | 3,4 | 2,4 | -0,1 | 0,0 | -0,5 | -0,7 | -1,0 | -0,8 | -0,8 | 1,0 |
| 2011 | -1,0 | -0,6 | -0,8 | -0,6 | 0,4 | 1,3 | 2,2 | 2,7 | 2,8 | 2,9 | 3,0 | 3,6 | 1,3 |

Noch: 2. Verbraucherpreisindex nach ausgewählten Gliederungen für Sachsen-Anhalt
Noch: 2.2 Indizes nach Hauptgruppen, ausgewählten Gruppen und Untergruppen

| Jahr | Monatliche Entwicklung | | | | | | | | | | | | JD |
|------|------------------------|-------|------|-------|-----|------|------|------|-------|------|------|------|----|
| | Index: 2005 = 100 | | | | | | | | | | | | |
| | Jan. | Febr. | März | April | Mai | Juni | Juli | Aug. | Sept. | Okt. | Nov. | Dez. | |

2.2.3 Bekleidung und Schuhe
Wägungsanteil: 48,88

| | | | | | | | | | | | | | |
|------|-------|-------|-------|-------|-------|-------|-------|-------|-------|-------|-------|-------|-------|
| 2005 | 99,7 | 99,1 | 100,6 | 100,6 | 100,0 | 99,1 | 96,9 | 97,8 | 100,9 | 101,7 | 102,1 | 101,5 | 100,0 |
| 2006 | 98,4 | 98,9 | 101,0 | 101,6 | 101,3 | 100,2 | 98,0 | 97,4 | 100,8 | 102,2 | 102,8 | 102,1 | 100,4 |
| 2007 | 100,5 | 99,6 | 102,7 | 103,4 | 103,2 | 102,2 | 98,9 | 99,6 | 103,4 | 105,5 | 106,6 | 107,0 | 102,7 |
| 2008 | 104,1 | 104,9 | 107,1 | 107,7 | 107,8 | 106,6 | 103,8 | 106,5 | 109,4 | 110,0 | 109,9 | 108,5 | 107,2 |
| 2009 | 105,9 | 106,6 | 109,5 | 109,3 | 108,2 | 106,4 | 102,8 | 103,1 | 109,6 | 112,6 | 110,5 | 111,3 | 108,0 |
| 2010 | 106,5 | 108,6 | 112,6 | 112,9 | 112,2 | 110,9 | 106,7 | 108,0 | 112,6 | 113,4 | 113,5 | 112,2 | 110,8 |
| 2011 | 107,7 | 107,4 | 113,0 | 113,8 | 114,2 | 110,9 | 107,1 | 107,6 | 118,1 | 119,4 | 118,7 | 116,6 | 112,9 |

Veränderung gegenüber dem Vormonat in %

| | | | | | | | | | | | | | |
|------|------|------|-----|------|------|------|------|------|-----|-----|------|------|------|
| 2005 | -1,5 | -0,6 | 1,5 | 0,0 | -0,6 | -0,9 | -2,2 | 0,9 | 3,2 | 0,8 | 0,4 | -0,6 | n.v. |
| 2006 | -3,1 | 0,5 | 2,1 | 0,6 | -0,3 | -1,1 | -2,2 | -0,6 | 3,5 | 1,4 | 0,6 | -0,7 | n.v. |
| 2007 | -1,6 | -0,9 | 3,1 | 0,7 | -0,2 | -1,0 | -3,2 | 0,7 | 3,8 | 2,0 | 1,0 | 0,4 | n.v. |
| 2008 | -2,7 | 0,8 | 2,1 | 0,6 | 0,1 | -1,1 | -2,6 | 2,6 | 2,7 | 0,5 | -0,1 | -1,3 | n.v. |
| 2009 | -2,4 | 0,7 | 2,7 | -0,2 | -1,0 | -1,7 | -3,4 | 0,3 | 6,3 | 2,7 | -1,9 | 0,7 | n.v. |
| 2010 | -4,3 | 2,0 | 3,7 | 0,3 | -0,6 | -1,2 | -3,8 | 1,2 | 4,3 | 0,7 | 0,1 | -1,1 | n.v. |
| 2011 | -4,0 | -0,3 | 5,2 | 0,7 | 0,4 | -2,9 | -3,4 | 0,5 | 9,8 | 1,1 | -0,6 | -1,8 | n.v. |

Veränderung gegenüber dem Vorjahr in %

| | | | | | | | | | | | | | |
|------|------|------|-----|-----|-----|------|------|------|------|-----|-----|-----|-----|
| 2006 | -1,3 | -0,2 | 0,4 | 1,0 | 1,3 | 1,1 | 1,1 | -0,4 | -0,1 | 0,5 | 0,7 | 0,6 | 0,4 |
| 2007 | 2,1 | 0,7 | 1,7 | 1,8 | 1,9 | 2,0 | 0,9 | 2,3 | 2,6 | 3,2 | 3,7 | 4,8 | 2,3 |
| 2008 | 3,6 | 5,3 | 4,3 | 4,2 | 4,5 | 4,3 | 5,0 | 6,9 | 5,8 | 4,3 | 3,1 | 1,4 | 4,4 |
| 2009 | 1,7 | 1,6 | 2,2 | 1,5 | 0,4 | -0,2 | -1,0 | -3,2 | 0,2 | 2,4 | 0,5 | 2,6 | 0,7 |
| 2010 | 0,6 | 1,9 | 2,8 | 3,3 | 3,7 | 4,2 | 3,8 | 4,8 | 2,7 | 0,7 | 2,7 | 0,8 | 2,6 |
| 2011 | 1,1 | -1,1 | 0,4 | 0,8 | 1,8 | 0,0 | 0,4 | -0,4 | 4,9 | 5,3 | 4,6 | 3,9 | 1,9 |

2.2.4 Wohnung, Wasser, Strom, Gas und andere Brennstoffe
Wägungsanteil: 308,00

| | | | | | | | | | | | | | |
|------|-------|-------|-------|-------|-------|-------|-------|-------|-------|-------|-------|-------|-------|
| 2005 | 98,6 | 98,9 | 99,3 | 99,4 | 99,4 | 99,9 | 100,2 | 100,5 | 100,9 | 101,2 | 100,9 | 100,9 | 100,0 |
| 2006 | 102,0 | 102,1 | 102,2 | 102,5 | 102,6 | 102,6 | 102,8 | 102,9 | 102,8 | 102,9 | 102,8 | 102,7 | 102,6 |
| 2007 | 103,4 | 103,7 | 103,7 | 104,0 | 103,9 | 103,9 | 104,4 | 104,5 | 105,1 | 105,2 | 105,6 | 105,6 | 104,4 |
| 2008 | 106,2 | 106,2 | 106,6 | 106,8 | 107,4 | 107,8 | 108,4 | 108,2 | 108,2 | 108,7 | 108,5 | 107,5 | 107,5 |
| 2009 | 107,9 | 107,7 | 107,7 | 108,0 | 107,9 | 108,1 | 107,9 | 108,0 | 107,8 | 107,6 | 107,6 | 107,6 | 107,8 |
| 2010 | 108,1 | 108,0 | 108,3 | 108,7 | 108,8 | 108,9 | 108,8 | 108,9 | 109,0 | 109,2 | 109,3 | 109,6 | 108,8 |
| 2011 | 110,6 | 110,8 | 111,2 | 111,5 | 111,4 | 111,5 | 111,8 | 111,7 | 111,9 | 112,3 | 112,6 | 112,6 | 111,7 |

Veränderung gegenüber dem Vormonat in %

| | | | | | | | | | | | | | |
|------|-----|------|-----|-----|------|-----|------|------|------|------|------|------|------|
| 2005 | 0,4 | 0,3 | 0,4 | 0,1 | 0,0 | 0,5 | 0,3 | 0,3 | 0,4 | 0,3 | -0,3 | 0,0 | n.v. |
| 2006 | 1,1 | 0,1 | 0,1 | 0,3 | 0,1 | 0,0 | 0,2 | 0,1 | -0,1 | 0,1 | -0,1 | -0,1 | n.v. |
| 2007 | 0,7 | 0,3 | 0,0 | 0,3 | -0,1 | 0,0 | 0,5 | 0,1 | 0,6 | 0,1 | 0,4 | 0,0 | n.v. |
| 2008 | 0,6 | 0,0 | 0,4 | 0,2 | 0,6 | 0,4 | 0,6 | -0,2 | -0,0 | 0,5 | -0,2 | -0,9 | n.v. |
| 2009 | 0,4 | -0,2 | 0,0 | 0,3 | -0,1 | 0,2 | -0,2 | 0,1 | -0,2 | -0,2 | 0,0 | 0,0 | n.v. |
| 2010 | 0,5 | -0,1 | 0,3 | 0,4 | 0,1 | 0,1 | -0,1 | 0,1 | 0,1 | 0,2 | 0,1 | 0,3 | n.v. |
| 2011 | 0,9 | 0,2 | 0,4 | 0,3 | -0,1 | 0,1 | 0,3 | -0,1 | 0,2 | 0,4 | 0,3 | 0,0 | n.v. |

Noch: 2. Verbraucherpreisindex nach ausgewählten Gliederungen für Sachsen-Anhalt
Noch: 2.2 Indizes nach Hauptgruppen, ausgewählten Gruppen und Untergruppen

| Jahr | Monatliche Entwicklung | | | | | | | | | | | | JD |
|------|------------------------|-------|------|-------|-----|------|------|------|-------|------|------|------|----|
| | Index: 2005 = 100 | | | | | | | | | | | | |
| | Jan. | Febr. | März | April | Mai | Juni | Juli | Aug. | Sept. | Okt. | Nov. | Dez. | |

Noch: 2.2.4 Wohnung, Wasser, Strom, Gas und andere Brennstoffe
Wägungsanteil: 308,00

Veränderung gegenüber dem Vorjahr in %

| | | | | | | | | | | | | | |
|------|-----|-----|-----|-----|-----|-----|------|------|------|------|------|-----|-----|
| 2006 | 3,4 | 3,2 | 2,9 | 3,1 | 3,2 | 2,7 | 2,6 | 2,4 | 1,9 | 1,7 | 1,9 | 1,8 | 2,6 |
| 2007 | 1,4 | 1,6 | 1,5 | 1,5 | 1,3 | 1,3 | 1,6 | 1,6 | 2,2 | 2,2 | 2,7 | 2,8 | 1,8 |
| 2008 | 2,7 | 2,4 | 2,8 | 2,7 | 3,4 | 3,8 | 3,8 | 3,5 | 2,9 | 3,3 | 2,7 | 1,8 | 3,0 |
| 2009 | 1,6 | 1,4 | 1,0 | 1,1 | 0,5 | 0,3 | -0,5 | -0,2 | -0,4 | -1,0 | -0,8 | 0,1 | 0,3 |
| 2010 | 0,2 | 0,3 | 0,6 | 0,6 | 0,8 | 0,7 | 0,8 | 0,8 | 1,1 | 1,5 | 1,6 | 1,9 | 0,9 |
| 2011 | 2,3 | 2,6 | 2,7 | 2,6 | 2,4 | 2,4 | 2,8 | 2,6 | 2,7 | 2,8 | 3,0 | 2,7 | 2,7 |

Noch: 2.2.4 Wohnung, Wasser, Strom, Gas und andere Brennstoffe
darunter: Wohnungsmieten (einschl. Nebenkosten)
Wägungsanteil: 236,34

| | | | | | | | | | | | | | |
|------|-------|-------|-------|-------|-------|-------|-------|-------|-------|-------|-------|-------|-------|
| 2005 | 99,9 | 99,9 | 99,9 | 99,9 | 99,9 | 99,9 | 100,0 | 100,0 | 100,0 | 100,1 | 100,1 | 100,1 | 100,0 |
| 2006 | 100,4 | 100,4 | 100,4 | 100,5 | 100,5 | 100,5 | 100,6 | 100,6 | 100,6 | 100,8 | 100,8 | 100,8 | 100,6 |
| 2007 | 101,1 | 101,1 | 101,1 | 101,2 | 101,2 | 101,2 | 101,3 | 101,3 | 101,3 | 101,4 | 101,4 | 101,4 | 101,3 |
| 2008 | 101,5 | 101,5 | 101,5 | 101,6 | 101,6 | 101,6 | 101,8 | 101,8 | 101,8 | 102,3 | 102,3 | 102,3 | 101,8 |
| 2009 | 102,3 | 102,3 | 102,3 | 102,4 | 102,4 | 102,4 | 102,4 | 102,4 | 102,4 | 102,6 | 102,6 | 102,6 | 102,4 |
| 2010 | 103,2 | 103,2 | 103,2 | 103,4 | 103,4 | 103,4 | 103,7 | 103,7 | 103,7 | 103,8 | 103,8 | 103,8 | 103,5 |
| 2011 | 103,7 | 103,8 | 103,8 | 103,8 | 103,9 | 103,9 | 104,0 | 104,0 | 104,0 | 104,2 | 104,2 | 104,2 | 104,0 |

Veränderung gegenüber dem Vormonat in %

| | | | | | | | | | | | | | |
|------|------|-----|-----|-----|-----|-----|-----|-----|-----|-----|-----|-----|------|
| 2005 | 0,2 | 0,0 | 0,0 | 0,0 | 0,0 | 0,0 | 0,1 | 0,0 | 0,0 | 0,1 | 0,0 | 0,0 | n.v. |
| 2006 | 0,3 | 0,0 | 0,0 | 0,1 | 0,0 | 0,0 | 0,1 | 0,0 | 0,0 | 0,2 | 0,0 | 0,0 | n.v. |
| 2007 | 0,3 | 0,0 | 0,0 | 0,1 | 0,0 | 0,0 | 0,1 | 0,0 | 0,0 | 0,1 | 0,0 | 0,0 | n.v. |
| 2008 | 0,1 | 0,0 | 0,0 | 0,1 | 0,0 | 0,0 | 0,2 | 0,0 | 0,0 | 0,5 | 0,0 | 0,0 | n.v. |
| 2009 | 0,0 | 0,0 | 0,0 | 0,1 | 0,0 | 0,0 | 0,0 | 0,0 | 0,0 | 0,2 | 0,0 | 0,0 | n.v. |
| 2010 | 0,6 | 0,0 | 0,0 | 0,2 | 0,0 | 0,0 | 0,3 | 0,0 | 0,0 | 0,1 | 0,0 | 0,0 | n.v. |
| 2011 | -0,1 | 0,1 | 0,0 | 0,0 | 0,1 | 0,0 | 0,1 | 0,0 | 0,0 | 0,2 | 0,0 | 0,0 | n.v. |

Veränderung gegenüber dem Vorjahr in %

| | | | | | | | | | | | | | |
|------|-----|-----|-----|-----|-----|-----|-----|-----|-----|-----|-----|-----|-----|
| 2006 | 0,5 | 0,5 | 0,5 | 0,6 | 0,6 | 0,6 | 0,6 | 0,6 | 0,6 | 0,7 | 0,7 | 0,7 | 0,6 |
| 2007 | 0,7 | 0,7 | 0,7 | 0,7 | 0,7 | 0,7 | 0,7 | 0,7 | 0,7 | 0,6 | 0,6 | 0,6 | 0,7 |
| 2008 | 0,4 | 0,4 | 0,4 | 0,4 | 0,4 | 0,4 | 0,5 | 0,5 | 0,5 | 0,9 | 0,9 | 0,9 | 0,5 |
| 2009 | 0,8 | 0,8 | 0,8 | 0,8 | 0,8 | 0,8 | 0,6 | 0,6 | 0,6 | 0,3 | 0,3 | 0,3 | 0,6 |
| 2010 | 0,9 | 0,9 | 0,9 | 1,0 | 1,0 | 1,0 | 1,3 | 1,3 | 1,3 | 1,2 | 1,2 | 1,2 | 1,1 |
| 2011 | 0,5 | 0,6 | 0,6 | 0,4 | 0,5 | 0,5 | 0,3 | 0,3 | 0,3 | 0,4 | 0,4 | 0,4 | 0,5 |

Noch: 2. Verbraucherpreisindex nach ausgewählten Gliederungen für Sachsen-Anhalt
Noch: 2.2 Indizes nach Hauptgruppen, ausgewählten Gruppen und Untergruppen

| Jahr | Monatliche Entwicklung | | | | | | | | | | | | JD |
|------|------------------------|-------|------|-------|-----|------|------|------|-------|------|------|------|----|
| | Index: 2005 = 100 | | | | | | | | | | | | |
| | Jan. | Febr. | März | April | Mai | Juni | Juli | Aug. | Sept. | Okt. | Nov. | Dez. | |

Noch: 2.2.4.2 Wohnungsnebenkosten
Noch darunter: Abwasserentsorgung
Wägungsanteil: 9,35

Veränderung gegenüber dem Vormonat in %

| | | | | | | | | | | | | | |
|------|------|-----|------|-----|-----|-----|-----|-----|-----|-----|-----|-----|------|
| 2005 | 1,3 | 0,0 | 0,0 | 0,0 | 0,0 | 0,0 | 0,0 | 0,0 | 0,0 | 0,0 | 0,0 | 0,0 | n.v. |
| 2006 | 0,7 | 0,0 | 0,0 | 0,0 | 0,0 | 0,0 | 0,0 | 0,0 | 0,0 | 0,0 | 0,0 | 0,0 | n.v. |
| 2007 | 0,7 | 0,0 | 0,0 | 0,0 | 0,3 | 0,0 | 0,0 | 0,0 | 0,0 | 0,0 | 0,0 | 0,0 | n.v. |
| 2008 | 1,6 | 0,0 | 0,0 | 0,0 | 0,0 | 0,0 | 0,0 | 0,0 | 0,0 | 0,0 | 0,0 | 0,0 | n.v. |
| 2009 | 0,0 | 0,0 | -1,0 | 0,0 | 0,0 | 0,0 | 0,0 | 0,2 | 0,0 | 0,0 | 0,0 | 0,0 | n.v. |
| 2010 | -0,6 | 0,0 | 0,0 | 0,0 | 0,0 | 0,0 | 0,0 | 0,0 | 0,0 | 0,0 | 0,0 | 0,0 | n.v. |
| 2011 | 0,0 | 0,0 | -0,2 | 0,0 | 0,0 | 0,0 | 0,0 | 0,0 | 0,0 | 0,0 | 0,0 | 0,0 | n.v. |

Veränderung gegenüber dem Vorjahr in %

| | | | | | | | | | | | | | |
|------|------|------|------|------|------|------|------|------|------|------|------|------|------|
| 2006 | 0,7 | 0,7 | 0,7 | 0,7 | 0,7 | 0,7 | 0,7 | 0,7 | 0,7 | 0,7 | 0,7 | 0,7 | 0,7 |
| 2007 | 0,7 | 0,7 | 0,7 | 0,7 | 1,0 | 1,0 | 1,0 | 1,0 | 1,0 | 1,0 | 1,0 | 1,0 | 0,9 |
| 2008 | 1,9 | 1,9 | 1,9 | 1,9 | 1,6 | 1,6 | 1,6 | 1,6 | 1,6 | 1,6 | 1,6 | 1,6 | 1,7 |
| 2009 | 0,0 | 0,0 | -1,0 | -1,0 | -1,0 | -1,0 | -1,0 | -0,8 | -0,8 | -0,8 | -0,8 | -0,8 | -0,7 |
| 2010 | -1,4 | -1,4 | -0,4 | -0,4 | -0,4 | -0,4 | -0,4 | -0,6 | -0,6 | -0,6 | -0,6 | -0,6 | -0,7 |
| 2011 | 0,0 | 0,0 | -0,2 | -0,2 | -0,2 | -0,2 | -0,2 | -0,2 | -0,2 | -0,2 | -0,2 | -0,2 | -0,2 |

2.2.4.3 Haushaltsenergie
Wägungsanteil: 59,82

| | | | | | | | | | | | | | |
|------|-------|-------|-------|-------|-------|-------|-------|-------|-------|-------|-------|-------|-------|
| 2005 | 93,5 | 94,6 | 96,7 | 97,3 | 97,2 | 99,6 | 100,9 | 102,3 | 104,3 | 105,5 | 103,9 | 104,2 | 100,0 |
| 2006 | 108,4 | 108,7 | 109,6 | 110,7 | 111,1 | 111,0 | 111,4 | 111,8 | 111,1 | 111,3 | 110,3 | 109,9 | 110,4 |
| 2007 | 112,1 | 113,8 | 113,9 | 114,5 | 114,0 | 114,1 | 116,1 | 116,3 | 119,4 | 119,5 | 121,6 | 121,4 | 116,4 |
| 2008 | 124,0 | 123,7 | 125,9 | 126,7 | 129,6 | 131,7 | 133,9 | 132,8 | 132,7 | 133,3 | 132,1 | 127,0 | 129,5 |
| 2009 | 128,8 | 127,6 | 127,6 | 128,4 | 128,1 | 128,8 | 127,5 | 128,1 | 126,9 | 125,5 | 125,5 | 125,2 | 127,3 |
| 2010 | 125,6 | 125,1 | 126,3 | 127,4 | 128,1 | 128,4 | 127,2 | 127,6 | 128,1 | 128,4 | 129,0 | 130,8 | 127,7 |
| 2011 | 135,7 | 136,4 | 138,4 | 139,3 | 138,9 | 139,0 | 139,8 | 139,4 | 140,6 | 141,7 | 143,3 | 143,3 | 139,7 |

Veränderung gegenüber dem Vormonat in %

| | | | | | | | | | | | | | |
|------|-----|------|-----|-----|------|------|------|------|------|------|------|------|------|
| 2005 | 1,7 | 1,2 | 2,2 | 0,6 | -0,1 | 2,5 | 1,3 | 1,4 | 2,0 | 1,2 | -1,5 | 0,3 | n.v. |
| 2006 | 4,0 | 0,3 | 0,8 | 1,0 | 0,4 | -0,1 | 0,4 | 0,4 | -0,6 | 0,2 | -0,9 | -0,4 | n.v. |
| 2007 | 2,0 | 1,5 | 0,1 | 0,5 | -0,4 | 0,1 | 1,8 | 0,2 | 2,7 | 0,1 | 1,8 | -0,2 | n.v. |
| 2008 | 2,1 | -0,2 | 1,8 | 0,6 | 2,3 | 1,6 | 1,7 | -0,8 | -0,1 | 0,5 | -0,9 | -3,9 | n.v. |
| 2009 | 1,4 | -0,9 | 0,0 | 0,6 | -0,2 | 0,5 | -1,0 | 0,5 | -0,9 | -1,1 | 0,0 | -0,2 | n.v. |
| 2010 | 0,3 | -0,4 | 1,0 | 0,9 | 0,5 | 0,2 | -0,9 | 0,3 | 0,4 | 0,2 | 0,5 | 1,4 | n.v. |
| 2011 | 3,7 | 0,5 | 1,5 | 0,7 | -0,3 | 0,1 | 0,6 | -0,3 | 0,9 | 0,8 | 1,1 | 0,0 | n.v. |

Noch: 2. Verbraucherpreisindex nach ausgewählten Gliederungen für Sachsen-Anhalt
Noch: 2.2 Indizes nach Hauptgruppen, ausgewählten Gruppen und Untergruppen

| Jahr | Monatliche Entwicklung | | | | | | | | | | | | JD |
|------|------------------------|-------|------|-------|-----|------|------|------|-------|------|------|------|----|
| | Index: 2005 = 100 | | | | | | | | | | | | |
| | Jan. | Febr. | März | April | Mai | Juni | Juli | Aug. | Sept. | Okt. | Nov. | Dez. | |

Noch: 2.2.4.3 Haushaltsenergie
darunter: Gas
Wägungsanteil: 12,85

| | | | | | | | | | | | | | |
|------|-------|-------|-------|-------|-------|-------|-------|-------|-------|-------|-------|-------|-------|
| 2005 | 96,0 | 97,4 | 97,4 | 97,5 | 97,5 | 98,1 | 98,5 | 99,7 | 102,9 | 104,9 | 105,0 | 105,0 | 100,0 |
| 2006 | 113,2 | 113,2 | 113,2 | 114,3 | 114,3 | 114,3 | 114,6 | 115,0 | 115,0 | 115,8 | 116,8 | 116,8 | 114,7 |
| 2007 | 121,3 | 121,5 | 121,5 | 119,6 | 118,6 | 117,9 | 117,8 | 118,0 | 118,2 | 118,8 | 119,2 | 119,0 | 119,3 |
| 2008 | 121,5 | 121,5 | 121,5 | 121,5 | 121,5 | 121,5 | 122,3 | 127,2 | 127,4 | 133,9 | 134,6 | 135,3 | 125,8 |
| 2009 | 134,6 | 134,0 | 130,9 | 127,5 | 125,5 | 124,6 | 122,8 | 122,8 | 121,2 | 115,9 | 115,9 | 115,9 | 124,3 |
| 2010 | 114,7 | 114,6 | 115,7 | 115,8 | 115,8 | 115,6 | 115,6 | 115,6 | 116,9 | 116,9 | 117,4 | 118,3 | 116,1 |
| 2011 | 121,0 | 121,0 | 121,0 | 121,1 | 123,5 | 123,6 | 124,5 | 124,6 | 125,4 | 126,3 | 128,7 | 128,8 | 124,1 |

Veränderung gegenüber dem Vormonat in %

| | | | | | | | | | | | | | |
|------|------|------|------|------|------|------|------|-----|------|------|-----|------|------|
| 2005 | 2,1 | 1,5 | 0,0 | 0,1 | 0,0 | 0,6 | 0,4 | 1,2 | 3,2 | 1,9 | 0,1 | 0,0 | n.v. |
| 2006 | 7,8 | 0,0 | 0,0 | 1,0 | 0,0 | 0,0 | 0,3 | 0,3 | 0,0 | 0,7 | 0,9 | 0,0 | n.v. |
| 2007 | 3,9 | 0,2 | 0,0 | -1,6 | -0,8 | -0,6 | -0,1 | 0,2 | 0,2 | 0,5 | 0,3 | -0,2 | n.v. |
| 2008 | 2,1 | 0,0 | 0,0 | 0,0 | 0,0 | 0,0 | 0,7 | 4,0 | 0,2 | 5,1 | 0,5 | 0,5 | n.v. |
| 2009 | -0,5 | -0,4 | -2,3 | -2,6 | -1,6 | -0,7 | -1,4 | 0,0 | -1,3 | -4,4 | 0,0 | 0,0 | n.v. |
| 2010 | -1,0 | -0,1 | 1,0 | 0,1 | 0,0 | -0,2 | 0,0 | 0,0 | 1,1 | 0,0 | 0,4 | 0,8 | n.v. |
| 2011 | 2,3 | 0,0 | 0,0 | 0,1 | 2,0 | 0,1 | 0,7 | 0,1 | 0,6 | 0,7 | 1,9 | 0,1 | n.v. |

Veränderung gegenüber dem Vorjahr in %

| | | | | | | | | | | | | | |
|------|-------|-------|-------|------|------|------|------|------|------|-------|-------|-------|------|
| 2006 | 17,9 | 16,2 | 16,2 | 17,2 | 17,2 | 16,5 | 16,3 | 15,3 | 11,8 | 10,4 | 11,2 | 11,2 | 14,7 |
| 2007 | 7,2 | 7,3 | 7,3 | 4,6 | 3,8 | 3,1 | 2,8 | 2,6 | 2,8 | 2,6 | 2,1 | 1,9 | 4,0 |
| 2008 | 0,2 | 0,0 | 0,0 | 1,6 | 2,4 | 3,1 | 3,8 | 7,8 | 7,8 | 12,7 | 12,9 | 13,7 | 5,4 |
| 2009 | 10,8 | 10,3 | 7,7 | 4,9 | 3,3 | 2,6 | 0,4 | -3,5 | -4,9 | -13,4 | -13,9 | -14,3 | -1,2 |
| 2010 | -14,8 | -14,5 | -11,6 | -9,2 | -7,7 | -7,2 | -5,9 | -5,9 | -3,5 | 0,9 | 1,3 | 2,1 | -6,6 |
| 2011 | 5,5 | 5,6 | 4,6 | 4,6 | 6,6 | 6,9 | 7,7 | 7,8 | 7,3 | 8,0 | 9,6 | 8,9 | 6,9 |

Noch: 2.2.4.3 Haushaltsenergie
darunter: Heizöl
Wägungsanteil: 9,21

| | | | | | | | | | | | | | |
|------|-------|-------|-------|-------|-------|-------|-------|-------|-------|-------|-------|-------|-------|
| 2005 | 80,1 | 80,3 | 91,3 | 93,0 | 89,0 | 100,9 | 106,5 | 111,0 | 116,2 | 118,9 | 106,5 | 106,2 | 100,0 |
| 2006 | 106,3 | 106,8 | 111,2 | 115,2 | 116,7 | 114,7 | 115,9 | 117,6 | 113,9 | 113,1 | 105,0 | 101,2 | 111,5 |
| 2007 | 98,3 | 101,6 | 102,3 | 107,5 | 105,7 | 107,4 | 111,7 | 111,1 | 117,9 | 117,1 | 129,9 | 128,5 | 111,6 |
| 2008 | 131,9 | 129,1 | 142,1 | 145,6 | 162,7 | 172,7 | 180,2 | 163,4 | 159,5 | 151,9 | 140,8 | 105,1 | 148,8 |
| 2009 | 109,9 | 100,3 | 93,5 | 99,1 | 98,1 | 105,6 | 102,0 | 108,9 | 105,9 | 106,7 | 109,5 | 109,3 | 104,1 |
| 2010 | 116,4 | 114,2 | 121,9 | 128,8 | 132,0 | 133,5 | 125,5 | 127,1 | 128,1 | 129,0 | 131,7 | 138,9 | 127,3 |
| 2011 | 146,4 | 150,0 | 160,8 | 163,0 | 155,1 | 155,6 | 158,2 | 154,1 | 159,4 | 163,9 | 169,3 | 167,1 | 158,6 |

Noch: 2. Verbraucherpreisindex nach ausgewählten Gliederungen für Sachsen-Anhalt
Noch: 2.2 Indizes nach Hauptgruppen, ausgewählten Gruppen und Untergruppen

| Jahr | Monatliche Entwicklung | | | | | | | | | | | | JD |
|------|------------------------|-------|------|-------|-----|------|------|------|-------|------|------|------|----|
| | Index: 2005 = 100 | | | | | | | | | | | | |
| | Jan. | Febr. | März | April | Mai | Juni | Juli | Aug. | Sept. | Okt. | Nov. | Dez. | |

Noch: 2.2.4.3 Haushaltsenergie
Noch darunter: Heizöl
Wägungsanteil: 9,21

Veränderung gegenüber dem Vormonat in %

| | | | | | | | | | | | | | |
|------|------|------|------|-----|------|------|------|------|------|------|-------|-------|------|
| 2005 | 1,5 | 0,2 | 13,7 | 1,9 | -4,3 | 13,4 | 5,6 | 4,2 | 4,7 | 2,3 | -10,4 | -0,3 | n.v. |
| 2006 | 0,1 | 0,5 | 4,1 | 3,6 | 1,3 | -1,7 | 1,0 | 1,5 | -3,1 | -0,7 | -7,2 | -3,6 | n.v. |
| 2007 | -2,9 | 3,4 | 0,7 | 5,1 | -1,7 | 1,6 | 4,0 | -0,5 | 6,1 | -0,7 | 10,9 | -1,1 | n.v. |
| 2008 | 2,6 | -2,1 | 10,1 | 2,5 | 11,7 | 6,1 | 4,3 | -9,3 | -2,4 | -4,8 | -7,3 | -25,4 | n.v. |
| 2009 | 4,6 | -8,7 | -6,8 | 6,0 | -1,0 | 7,6 | -3,4 | 6,8 | -2,8 | 0,8 | 2,6 | -0,2 | n.v. |
| 2010 | 6,5 | -1,9 | 6,7 | 5,7 | 2,5 | 1,1 | -6,0 | 1,3 | 0,8 | 0,7 | 2,1 | 5,5 | n.v. |
| 2011 | 5,4 | 2,5 | 7,2 | 1,4 | -4,8 | 0,3 | 1,7 | -2,6 | 3,4 | 2,8 | 3,3 | -1,3 | n.v. |

Veränderung gegenüber dem Vorjahr in %

| | | | | | | | | | | | | | |
|------|-------|-------|-------|-------|-------|-------|-------|-------|-------|-------|-------|-------|-------|
| 2006 | 32,7 | 33,0 | 21,8 | 23,9 | 31,1 | 13,7 | 8,8 | 5,9 | -2,0 | -4,9 | -1,4 | -4,7 | 11,5 |
| 2007 | -7,5 | -4,9 | -8,0 | -6,7 | -9,4 | -6,4 | -3,6 | -5,5 | 3,5 | 3,5 | 23,7 | 27,0 | 0,1 |
| 2008 | 34,2 | 27,1 | 38,9 | 35,4 | 53,9 | 60,8 | 61,3 | 47,1 | 35,3 | 29,7 | 8,4 | -18,2 | 33,3 |
| 2009 | -16,7 | -22,3 | -34,2 | -31,9 | -39,7 | -38,9 | -43,4 | -33,4 | -33,6 | -29,8 | -22,2 | 4,0 | -30,0 |
| 2010 | 5,9 | 13,9 | 30,4 | 30,0 | 34,6 | 26,4 | 23,0 | 16,7 | 21,0 | 20,9 | 20,3 | 27,1 | 22,3 |
| 2011 | 25,8 | 31,3 | 31,9 | 26,6 | 17,5 | 16,6 | 26,1 | 21,2 | 24,4 | 27,1 | 28,5 | 20,3 | 24,6 |

2.2.4.4 Regelmäßige Instandhaltung und Reparatur der Wohnung
Wägungsanteil: 11,84

| | | | | | | | | | | | | | |
|------|-------|-------|-------|-------|-------|-------|-------|-------|-------|-------|-------|-------|-------|
| 2005 | 99,0 | 99,2 | 99,5 | 99,7 | 100,0 | 100,1 | 100,0 | 100,1 | 100,1 | 100,4 | 101,0 | 101,0 | 100,0 |
| 2006 | 101,0 | 101,1 | 101,3 | 101,9 | 102,4 | 102,6 | 103,5 | 103,3 | 103,2 | 104,1 | 104,3 | 104,4 | 102,8 |
| 2007 | 105,6 | 105,5 | 105,7 | 107,9 | 108,1 | 107,8 | 108,2 | 108,4 | 108,5 | 109,1 | 109,5 | 109,4 | 107,8 |
| 2008 | 109,8 | 110,5 | 110,6 | 111,3 | 111,2 | 111,3 | 111,4 | 111,3 | 111,6 | 112,3 | 113,0 | 112,7 | 111,4 |
| 2009 | 113,5 | 116,4 | 116,6 | 116,9 | 117,0 | 116,8 | 117,1 | 116,9 | 117,0 | 116,9 | 116,7 | 117,0 | 116,6 |
| 2010 | 117,0 | 117,1 | 117,1 | 118,0 | 118,0 | 118,3 | 118,6 | 118,7 | 119,0 | 119,9 | 120,0 | 120,1 | 118,5 |
| 2011 | 120,8 | 121,0 | 121,8 | 122,7 | 123,2 | 123,4 | 124,9 | 125,2 | 125,2 | 125,7 | 125,4 | 125,5 | 123,7 |

Veränderung gegenüber dem Vormonat in %

| | | | | | | | | | | | | | |
|------|-----|------|-----|-----|------|------|------|------|------|------|------|------|------|
| 2005 | 0,0 | 0,2 | 0,3 | 0,2 | 0,3 | 0,1 | -0,1 | 0,1 | 0,0 | 0,3 | 0,6 | 0,0 | n.v. |
| 2006 | 0,0 | 0,1 | 0,2 | 0,6 | 0,5 | 0,2 | 0,9 | -0,2 | -0,1 | 0,9 | 0,2 | 0,1 | n.v. |
| 2007 | 1,1 | -0,1 | 0,2 | 2,1 | 0,2 | -0,3 | 0,4 | 0,2 | 0,1 | 0,6 | 0,4 | -0,1 | n.v. |
| 2008 | 0,4 | 0,6 | 0,1 | 0,6 | -0,1 | 0,1 | 0,1 | -0,1 | 0,3 | 0,6 | 0,6 | -0,3 | n.v. |
| 2009 | 0,7 | 2,6 | 0,2 | 0,3 | 0,1 | -0,2 | 0,3 | -0,2 | 0,1 | -0,1 | -0,2 | 0,3 | n.v. |
| 2010 | 0,0 | 0,1 | 0,0 | 0,8 | 0,0 | 0,3 | 0,3 | 0,1 | 0,3 | 0,8 | 0,1 | 0,1 | n.v. |
| 2011 | 0,6 | 0,2 | 0,7 | 0,7 | 0,4 | 0,2 | 1,2 | 0,2 | 0,0 | 0,4 | -0,2 | 0,1 | n.v. |

Noch: 2. Verbraucherpreisindex nach ausgewählten Gliederungen für Sachsen-Anhalt
Noch: 2.2 Indizes nach Hauptgruppen, ausgewählten Gruppen und Untergruppen

| Jahr | Monatliche Entwicklung | | | | | | | | | | | | JD |
|------|------------------------|-------|------|-------|-----|------|------|------|-------|------|------|------|----|
| | Index: 2005 = 100 | | | | | | | | | | | | |
| | Jan. | Febr. | März | April | Mai | Juni | Juli | Aug. | Sept. | Okt. | Nov. | Dez. | |

Noch: 2.2.4.4 Regelmäßige Instandhaltung und Reparatur der Wohnung
Wägungsanteil: 11,84

Veränderung gegenüber dem Vorjahr in %

| | | | | | | | | | | | | | |
|------|-----|-----|-----|-----|-----|-----|-----|-----|-----|-----|-----|-----|-----|
| 2006 | 2,0 | 1,9 | 1,8 | 2,2 | 2,4 | 2,5 | 3,5 | 3,2 | 3,1 | 3,7 | 3,3 | 3,4 | 2,8 |
| 2007 | 4,6 | 4,4 | 4,3 | 5,9 | 5,6 | 5,1 | 4,5 | 4,9 | 5,1 | 4,8 | 5,0 | 4,8 | 4,9 |
| 2008 | 4,0 | 4,7 | 4,6 | 3,2 | 2,9 | 3,2 | 3,0 | 2,7 | 2,9 | 2,9 | 3,2 | 3,0 | 3,3 |
| 2009 | 3,4 | 5,3 | 5,4 | 5,0 | 5,2 | 4,9 | 5,1 | 5,0 | 4,8 | 4,1 | 3,3 | 3,8 | 4,7 |
| 2010 | 3,1 | 0,6 | 0,4 | 0,9 | 0,9 | 1,3 | 1,3 | 1,5 | 1,7 | 2,6 | 2,8 | 2,6 | 1,6 |
| 2011 | 3,2 | 3,3 | 4,0 | 4,0 | 4,4 | 4,3 | 5,3 | 5,5 | 5,2 | 4,8 | 4,5 | 4,5 | 4,4 |

2.2.5 Einrichtungsgegenstände (Möbel), Apparate, Geräte und Ausrüstungen für den Haushalt sowie deren Instandhaltung
Wägungsanteil: 55,87

| | | | | | | | | | | | | | |
|------|-------|-------|-------|-------|-------|-------|-------|-------|-------|-------|-------|-------|-------|
| 2005 | 100,0 | 100,0 | 99,9 | 100,0 | 100,1 | 100,0 | 99,8 | 99,9 | 100,0 | 100,0 | 100,1 | 100,1 | 100,0 |
| 2006 | 100,1 | 100,0 | 100,1 | 100,3 | 100,1 | 100,1 | 99,9 | 99,7 | 100,2 | 100,2 | 100,3 | 100,2 | 100,1 |
| 2007 | 100,6 | 100,9 | 100,6 | 100,7 | 100,9 | 101,1 | 100,9 | 100,7 | 101,0 | 101,0 | 101,2 | 101,2 | 100,9 |
| 2008 | 101,5 | 101,7 | 102,0 | 102,1 | 102,3 | 102,1 | 102,0 | 102,5 | 102,8 | 103,0 | 103,0 | 103,0 | 102,3 |
| 2009 | 102,6 | 103,4 | 103,5 | 103,4 | 103,7 | 103,9 | 103,9 | 104,0 | 104,2 | 104,1 | 103,9 | 104,1 | 103,7 |
| 2010 | 103,9 | 104,3 | 104,9 | 105,0 | 105,1 | 105,0 | 104,7 | 104,8 | 105,0 | 104,6 | 104,2 | 104,4 | 104,7 |
| 2011 | 104,5 | 104,5 | 104,6 | 104,8 | 104,9 | 105,1 | 104,6 | 105,3 | 105,0 | 104,9 | 104,9 | 105,4 | 104,9 |

Veränderung gegenüber dem Vormonat in %

| | | | | | | | | | | | | | |
|------|------|------|------|------|------|------|------|------|------|------|------|------|------|
| 2005 | 0,0 | 0,0 | -0,1 | 0,1 | 0,1 | -0,1 | -0,2 | 0,1 | 0,1 | 0,0 | 0,1 | 0,0 | n.v. |
| 2006 | 0,0 | -0,1 | 0,1 | 0,2 | -0,2 | 0,0 | -0,2 | -0,2 | 0,5 | 0,0 | 0,1 | -0,1 | n.v. |
| 2007 | 0,4 | 0,3 | -0,3 | 0,1 | 0,2 | 0,2 | -0,2 | -0,2 | 0,3 | 0,0 | 0,2 | 0,0 | n.v. |
| 2008 | 0,3 | 0,2 | 0,3 | 0,1 | 0,2 | -0,2 | -0,1 | 0,5 | 0,3 | 0,2 | 0,0 | 0,0 | n.v. |
| 2009 | -0,4 | 0,8 | 0,1 | -0,1 | 0,3 | 0,2 | 0,0 | 0,1 | 0,2 | -0,1 | -0,2 | 0,2 | n.v. |
| 2010 | -0,2 | 0,4 | 0,6 | 0,1 | 0,1 | -0,1 | -0,3 | 0,1 | 0,2 | -0,4 | -0,4 | 0,2 | n.v. |
| 2011 | 0,1 | 0,0 | 0,1 | 0,2 | 0,1 | 0,2 | -0,5 | 0,7 | -0,3 | -0,1 | 0,0 | 0,5 | n.v. |

Veränderung gegenüber dem Vorjahr in %

| | | | | | | | | | | | | | |
|------|-----|-----|------|------|------|-----|------|------|-----|-----|-----|-----|-----|
| 2006 | 0,1 | 0,0 | 0,2 | 0,3 | 0,0 | 0,1 | 0,1 | -0,2 | 0,2 | 0,2 | 0,2 | 0,1 | 0,1 |
| 2007 | 0,5 | 0,9 | 0,5 | 0,4 | 0,8 | 1,0 | 1,0 | 1,0 | 0,8 | 0,8 | 0,9 | 1,0 | 0,8 |
| 2008 | 0,9 | 0,8 | 1,4 | 1,4 | 1,4 | 1,0 | 1,1 | 1,8 | 1,8 | 2,0 | 1,8 | 1,8 | 1,4 |
| 2009 | 1,1 | 1,7 | 1,5 | 1,3 | 1,4 | 1,8 | 1,9 | 1,5 | 1,4 | 1,1 | 0,9 | 1,1 | 1,4 |
| 2010 | 1,3 | 0,9 | 1,4 | 1,5 | 1,4 | 1,1 | 0,8 | 0,8 | 0,8 | 0,5 | 0,3 | 0,3 | 1,0 |
| 2011 | 0,6 | 0,2 | -0,3 | -0,2 | -0,2 | 0,1 | -0,1 | 0,5 | 0,0 | 0,3 | 0,7 | 1,0 | 0,2 |

Noch: 2. Verbraucherpreisindex nach ausgewählten Gliederungen für Sachsen-Anhalt
Noch: 2.2 Indizes nach Hauptgruppen, ausgewählten Gruppen und Untergruppen

| Jahr | Monatliche Entwicklung | | | | | | | | | | | | JD |
|------|------------------------|-------|------|-------|-----|------|------|------|-------|------|------|------|----|
| | Index: 2005 = 100 | | | | | | | | | | | | |
| | Jan. | Febr. | März | April | Mai | Juni | Juli | Aug. | Sept. | Okt. | Nov. | Dez. | |

2.2.6 Gesundheitspflege
Wägungsanteil: 40,27

| | | | | | | | | | | | | | |
|------|-------|-------|-------|-------|-------|-------|-------|-------|-------|-------|-------|-------|-------|
| 2005 | 99,2 | 99,4 | 99,7 | 99,7 | 99,7 | 100,1 | 100,1 | 100,1 | 100,2 | 101,0 | 100,4 | 100,4 | 100,0 |
| 2006 | 100,2 | 100,1 | 100,1 | 100,1 | 100,1 | 100,0 | 100,0 | 100,0 | 100,1 | 100,2 | 99,7 | 99,6 | 100,0 |
| 2007 | 100,7 | 100,5 | 100,9 | 100,9 | 100,9 | 100,7 | 100,7 | 100,9 | 101,5 | 101,4 | 101,5 | 101,8 | 101,0 |
| 2008 | 102,2 | 102,2 | 101,8 | 102,6 | 102,7 | 102,9 | 103,0 | 102,9 | 103,0 | 103,2 | 103,2 | 103,0 | 102,7 |
| 2009 | 103,5 | 103,6 | 103,7 | 104,2 | 104,4 | 104,3 | 104,5 | 104,5 | 104,4 | 104,4 | 104,5 | 104,4 | 104,2 |
| 2010 | 104,3 | 104,4 | 104,7 | 104,7 | 104,7 | 104,7 | 104,8 | 104,9 | 105,2 | 105,2 | 105,2 | 105,4 | 104,9 |
| 2011 | 105,5 | 105,6 | 105,7 | 105,7 | 105,7 | 105,8 | 105,9 | 106,1 | 106,2 | 106,2 | 106,3 | 106,3 | 105,9 |

Veränderung gegenüber dem Vormonat in %

| | | | | | | | | | | | | | |
|------|------|------|------|-----|-----|------|-----|------|------|------|------|------|------|
| 2005 | 0,3 | 0,2 | 0,3 | 0,0 | 0,0 | 0,4 | 0,0 | 0,0 | 0,1 | 0,8 | -0,6 | 0,0 | n.v. |
| 2006 | -0,2 | -0,1 | 0,0 | 0,0 | 0,0 | -0,1 | 0,0 | 0,0 | 0,1 | 0,1 | -0,5 | -0,1 | n.v. |
| 2007 | 1,1 | -0,2 | 0,4 | 0,0 | 0,0 | -0,2 | 0,0 | 0,2 | 0,6 | -0,1 | 0,1 | 0,3 | n.v. |
| 2008 | 0,4 | 0,0 | -0,4 | 0,8 | 0,1 | 0,2 | 0,1 | -0,1 | 0,1 | 0,2 | 0,0 | -0,2 | n.v. |
| 2009 | 0,5 | 0,1 | 0,1 | 0,5 | 0,2 | -0,1 | 0,2 | 0,0 | -0,1 | 0,0 | 0,1 | -0,1 | n.v. |
| 2010 | -0,1 | 0,1 | 0,3 | 0,0 | 0,0 | 0,0 | 0,1 | 0,1 | 0,3 | 0,0 | 0,0 | 0,2 | n.v. |
| 2011 | 0,1 | 0,1 | 0,1 | 0,0 | 0,0 | 0,1 | 0,1 | 0,2 | 0,1 | 0,0 | 0,1 | 0,0 | n.v. |

Veränderung gegenüber dem Vorjahr in %

| | | | | | | | | | | | | | |
|------|-----|-----|-----|-----|-----|------|------|------|------|------|------|------|-----|
| 2006 | 1,0 | 0,7 | 0,4 | 0,4 | 0,4 | -0,1 | -0,1 | -0,1 | -0,1 | -0,8 | -0,7 | -0,8 | 0,0 |
| 2007 | 0,5 | 0,4 | 0,8 | 0,8 | 0,8 | 0,7 | 0,7 | 0,9 | 1,4 | 1,2 | 1,8 | 2,2 | 1,0 |
| 2008 | 1,5 | 1,7 | 0,9 | 1,7 | 1,8 | 2,2 | 2,3 | 2,0 | 1,5 | 1,8 | 1,7 | 1,2 | 1,7 |
| 2009 | 1,3 | 1,4 | 1,9 | 1,6 | 1,7 | 1,4 | 1,5 | 1,6 | 1,4 | 1,2 | 1,3 | 1,4 | 1,5 |
| 2010 | 0,8 | 0,8 | 1,0 | 0,5 | 0,3 | 0,4 | 0,3 | 0,4 | 0,8 | 0,8 | 0,7 | 1,0 | 0,7 |
| 2011 | 1,2 | 1,1 | 1,0 | 1,0 | 1,0 | 1,1 | 1,0 | 1,1 | 1,0 | 1,0 | 1,0 | 0,9 | 1,0 |

2.2.7 Verkehr
Wägungsanteil: 131,90

| | | | | | | | | | | | | | |
|------|-------|-------|-------|-------|-------|-------|-------|-------|-------|-------|-------|-------|-------|
| 2005 | 97,0 | 96,9 | 98,4 | 99,1 | 99,1 | 99,8 | 100,8 | 101,8 | 102,5 | 102,5 | 100,8 | 101,4 | 100,0 |
| 2006 | 101,8 | 101,9 | 102,2 | 103,5 | 103,8 | 104,5 | 104,7 | 104,4 | 102,3 | 101,5 | 101,5 | 101,8 | 102,8 |
| 2007 | 104,0 | 104,4 | 105,5 | 106,5 | 106,9 | 107,2 | 108,1 | 107,0 | 107,9 | 107,9 | 109,7 | 108,3 | 107,0 |
| 2008 | 109,2 | 108,7 | 110,7 | 110,3 | 112,2 | 113,4 | 114,6 | 112,5 | 112,7 | 110,0 | 107,6 | 105,9 | 110,7 |
| 2009 | 106,6 | 107,1 | 106,8 | 108,2 | 108,7 | 110,0 | 109,4 | 110,6 | 109,4 | 109,6 | 110,2 | 110,1 | 108,9 |
| 2010 | 110,9 | 110,7 | 112,6 | 113,0 | 112,8 | 112,9 | 112,8 | 112,7 | 112,4 | 112,7 | 113,0 | 114,6 | 112,6 |
| 2011 | 115,2 | 115,0 | 116,7 | 117,8 | 117,9 | 117,1 | 117,7 | 117,4 | 118,3 | 118,0 | 117,6 | 117,7 | 117,2 |

Veränderung gegenüber dem Vormonat in %

| | | | | | | | | | | | | | |
|------|-----|------|------|------|------|------|------|------|------|------|------|------|------|
| 2005 | 1,3 | -0,1 | 1,5 | 0,7 | 0,0 | 0,7 | 1,0 | 1,0 | 0,7 | 0,0 | -1,7 | 0,6 | n.v. |
| 2006 | 0,4 | 0,1 | 0,3 | 1,3 | 0,3 | 0,7 | 0,2 | -0,3 | -2,0 | -0,8 | 0,0 | 0,3 | n.v. |
| 2007 | 2,2 | 0,4 | 1,1 | 0,9 | 0,4 | 0,3 | 0,8 | -1,0 | 0,8 | 0,0 | 1,7 | -1,3 | n.v. |
| 2008 | 0,8 | -0,5 | 1,8 | -0,4 | 1,7 | 1,1 | 1,1 | -1,8 | 0,2 | -2,4 | -2,2 | -1,6 | n.v. |
| 2009 | 0,7 | 0,5 | -0,3 | 1,3 | 0,5 | 1,2 | -0,5 | 1,1 | -1,1 | 0,2 | 0,5 | -0,1 | n.v. |
| 2010 | 0,7 | -0,2 | 1,7 | 0,4 | -0,2 | 0,1 | -0,1 | -0,1 | -0,3 | 0,3 | 0,3 | 1,4 | n.v. |
| 2011 | 0,5 | -0,2 | 1,5 | 0,9 | 0,1 | -0,7 | 0,5 | -0,3 | 0,8 | -0,3 | -0,3 | 0,1 | n.v. |

Noch: 2. Verbraucherpreisindex nach ausgewählten Gliederungen für Sachsen-Anhalt
Noch: 2.2 Indizes nach Hauptgruppen, ausgewählten Gruppen und Untergruppen

| Jahr | Monatliche Entwicklung | | | | | | | | | | | | JD |
|------|------------------------|-------|------|-------|-----|------|------|------|-------|------|------|------|----|
| | Index: 2005 = 100 | | | | | | | | | | | | |
| | Jan. | Febr. | März | April | Mai | Juni | Juli | Aug. | Sept. | Okt. | Nov. | Dez. | |

Noch: 2.2.7 Verkehr
Wägungsanteil: 131,90

Veränderung gegenüber dem Vorjahr in %

| | | | | | | | | | | | | | |
|------|------|------|------|------|------|------|------|------|------|------|------|------|------|
| 2006 | 4,9 | 5,2 | 3,9 | 4,4 | 4,7 | 4,7 | 3,9 | 2,6 | -0,2 | -1,0 | 0,7 | 0,4 | 2,8 |
| 2007 | 2,2 | 2,5 | 3,2 | 2,9 | 3,0 | 2,6 | 3,2 | 2,5 | 5,5 | 6,3 | 8,1 | 6,4 | 4,1 |
| 2008 | 5,0 | 4,1 | 4,9 | 3,6 | 5,0 | 5,8 | 6,0 | 5,1 | 4,4 | 1,9 | -1,9 | -2,2 | 3,5 |
| 2009 | -2,4 | -1,5 | -3,5 | -1,9 | -3,1 | -3,0 | -4,5 | -1,7 | -2,9 | -0,4 | 2,4 | 4,0 | -1,6 |
| 2010 | 4,0 | 3,4 | 5,4 | 4,4 | 3,8 | 2,6 | 3,1 | 1,9 | 2,7 | 2,8 | 2,5 | 4,1 | 3,4 |
| 2011 | 3,9 | 3,9 | 3,6 | 4,2 | 4,5 | 3,7 | 4,3 | 4,2 | 5,2 | 4,7 | 4,1 | 2,7 | 4,1 |

2.2.8 Nachrichtenübermittlung
Wägungsanteil: 31,00

| | | | | | | | | | | | | | |
|------|-------|-------|-------|-------|-------|-------|-------|------|------|------|------|------|-------|
| 2005 | 101,5 | 101,3 | 101,3 | 101,0 | 100,8 | 100,8 | 100,3 | 99,9 | 99,1 | 98,5 | 97,9 | 97,5 | 100,0 |
| 2006 | 97,2 | 97,1 | 96,9 | 96,7 | 96,5 | 96,4 | 95,8 | 95,5 | 95,3 | 95,2 | 94,9 | 94,7 | 96,0 |
| 2007 | 96,1 | 95,8 | 95,8 | 95,7 | 95,6 | 95,1 | 94,7 | 94,5 | 94,4 | 94,1 | 93,8 | 93,7 | 94,9 |
| 2008 | 93,3 | 92,9 | 92,7 | 92,6 | 92,2 | 91,7 | 91,6 | 91,1 | 90,9 | 90,8 | 90,8 | 90,6 | 91,8 |
| 2009 | 90,5 | 90,2 | 90,1 | 90,1 | 89,9 | 89,8 | 89,7 | 89,6 | 89,5 | 89,5 | 89,1 | 89,0 | 89,8 |
| 2010 | 88,8 | 88,6 | 88,5 | 88,5 | 88,3 | 88,0 | 88,2 | 88,0 | 87,7 | 87,4 | 87,1 | 86,7 | 88,0 |
| 2011 | 86,6 | 86,4 | 86,1 | 86,0 | 85,9 | 85,8 | 85,5 | 85,3 | 85,1 | 84,9 | 84,9 | 84,9 | 85,6 |

Veränderung gegenüber dem Vormonat in %

| | | | | | | | | | | | | | |
|------|------|------|------|------|------|------|------|------|------|------|------|------|------|
| 2005 | 0,5 | -0,2 | 0,0 | -0,3 | -0,2 | 0,0 | -0,5 | -0,4 | -0,8 | -0,6 | -0,6 | -0,4 | n.v. |
| 2006 | -0,3 | -0,1 | -0,2 | -0,2 | -0,2 | -0,1 | -0,6 | -0,3 | -0,2 | -0,1 | -0,3 | -0,2 | n.v. |
| 2007 | 1,5 | -0,3 | 0,0 | -0,1 | -0,1 | -0,5 | -0,4 | -0,2 | -0,1 | -0,3 | -0,3 | -0,1 | n.v. |
| 2008 | -0,4 | -0,4 | -0,2 | -0,1 | -0,4 | -0,5 | -0,1 | -0,5 | -0,2 | -0,1 | 0,0 | -0,2 | n.v. |
| 2009 | -0,1 | -0,3 | -0,1 | 0,0 | -0,2 | -0,1 | -0,1 | -0,1 | -0,1 | 0,0 | -0,4 | -0,1 | n.v. |
| 2010 | -0,2 | -0,2 | -0,1 | 0,0 | -0,2 | -0,3 | 0,2 | -0,2 | -0,3 | -0,3 | -0,3 | -0,5 | n.v. |
| 2011 | -0,1 | -0,2 | -0,3 | -0,1 | -0,1 | -0,1 | -0,3 | -0,2 | -0,2 | -0,2 | 0,0 | 0,0 | n.v. |

Veränderung gegenüber dem Vorjahr in %

| | | | | | | | | | | | | | |
|------|------|------|------|------|------|------|------|------|------|------|------|------|------|
| 2006 | -4,2 | -4,1 | -4,3 | -4,3 | -4,3 | -4,4 | -4,5 | -4,4 | -3,8 | -3,4 | -3,1 | -2,9 | -4,0 |
| 2007 | -1,1 | -1,3 | -1,1 | -1,0 | -0,9 | -1,3 | -1,1 | -1,0 | -0,9 | -1,2 | -1,2 | -1,1 | -1,1 |
| 2008 | -2,9 | -3,0 | -3,2 | -3,2 | -3,6 | -3,6 | -3,3 | -3,6 | -3,7 | -3,5 | -3,2 | -3,3 | -3,3 |
| 2009 | -3,0 | -2,9 | -2,8 | -2,7 | -2,5 | -2,1 | -2,1 | -1,6 | -1,5 | -1,4 | -1,9 | -1,8 | -2,2 |
| 2010 | -1,9 | -1,8 | -1,8 | -1,8 | -1,8 | -2,0 | -1,7 | -1,8 | -2,0 | -2,3 | -2,2 | -2,6 | -2,0 |
| 2011 | -2,5 | -2,5 | -2,7 | -2,8 | -2,7 | -2,5 | -3,1 | -3,1 | -3,0 | -2,9 | -2,5 | -2,1 | -2,7 |

Noch: 2. Verbraucherpreisindex nach ausgewählten Gliederungen für Sachsen-Anhalt
Noch: 2.2 Indizes nach Hauptgruppen, ausgewählten Gruppen und Untergruppen

| Jahr | Monatliche Entwicklung | | | | | | | | | | | | JD |
|------|------------------------|-------|------|-------|-----|------|------|------|-------|------|------|------|----|
| | Index: 2005 = 100 | | | | | | | | | | | | |
| | Jan. | Febr. | März | April | Mai | Juni | Juli | Aug. | Sept. | Okt. | Nov. | Dez. | |

2.2.9 Freizeit, Unterhaltung und Kultur
Wägungsanteil: 115,68

| | | | | | | | | | | | | | |
|------|-------|-------|-------|-------|-------|-------|-------|-------|-------|-------|-------|-------|-------|
| 2005 | 99,2 | 100,8 | 100,9 | 97,5 | 99,2 | 98,9 | 101,1 | 101,4 | 99,5 | 99,6 | 99,0 | 102,9 | 100,0 |
| 2006 | 98,8 | 100,7 | 100,0 | 99,1 | 97,7 | 98,6 | 100,9 | 100,1 | 98,8 | 98,8 | 98,0 | 102,3 | 99,5 |
| 2007 | 99,4 | 101,7 | 100,7 | 99,9 | 99,5 | 99,0 | 102,1 | 101,5 | 100,2 | 99,9 | 99,5 | 104,1 | 100,6 |
| 2008 | 99,4 | 101,1 | 101,5 | 97,9 | 99,2 | 98,8 | 102,2 | 102,0 | 100,5 | 100,0 | 100,5 | 105,0 | 100,7 |
| 2009 | 100,0 | 102,4 | 101,6 | 101,6 | 100,7 | 100,4 | 103,7 | 103,9 | 101,8 | 101,5 | 101,1 | 105,5 | 102,0 |
| 2010 | 100,1 | 102,5 | 102,7 | 99,6 | 100,7 | 100,9 | 103,7 | 104,0 | 102,1 | 101,9 | 101,0 | 105,6 | 102,1 |
| 2011 | 100,8 | 102,7 | 102,0 | 102,3 | 100,9 | 102,3 | 105,1 | 105,3 | 103,1 | 103,0 | 102,0 | 106,6 | 103,0 |

Veränderung gegenüber dem Vormonat in %

| | | | | | | | | | | | | | |
|------|------|-----|------|------|------|------|-----|------|------|------|------|-----|------|
| 2005 | -5,3 | 1,6 | 0,1 | -3,4 | 1,7 | -0,3 | 2,2 | 0,3 | -1,9 | 0,1 | -0,6 | 3,9 | n.v. |
| 2006 | -4,0 | 1,9 | -0,7 | -0,9 | -1,4 | 0,9 | 2,3 | -0,8 | -1,3 | 0,0 | -0,8 | 4,4 | n.v. |
| 2007 | -2,8 | 2,3 | -1,0 | -0,8 | -0,4 | -0,5 | 3,1 | -0,6 | -1,3 | -0,3 | -0,4 | 4,6 | n.v. |
| 2008 | -4,5 | 1,7 | 0,4 | -3,5 | 1,3 | -0,4 | 3,4 | -0,2 | -1,5 | -0,5 | 0,5 | 4,5 | n.v. |
| 2009 | -4,8 | 2,4 | -0,8 | 0,0 | -0,9 | -0,3 | 3,3 | 0,2 | -2,0 | -0,3 | -0,4 | 4,4 | n.v. |
| 2010 | -5,1 | 2,4 | 0,2 | -3,0 | 1,1 | 0,2 | 2,8 | 0,3 | -1,8 | -0,2 | -0,9 | 4,6 | n.v. |
| 2011 | -4,5 | 1,9 | -0,7 | 0,3 | -1,4 | 1,4 | 2,7 | 0,2 | -2,1 | -0,1 | -1,0 | 4,5 | n.v. |

Veränderung gegenüber dem Vorjahr in %

| | | | | | | | | | | | | | |
|------|------|------|------|------|------|------|------|------|------|------|------|------|------|
| 2006 | -0,4 | -0,1 | -0,9 | 1,6 | -1,5 | -0,3 | -0,2 | -1,3 | -0,7 | -0,8 | -1,0 | -0,6 | -0,5 |
| 2007 | 0,6 | 1,0 | 0,7 | 0,8 | 1,8 | 0,4 | 1,2 | 1,4 | 1,4 | 1,1 | 1,5 | 1,8 | 1,1 |
| 2008 | 0,0 | -0,6 | 0,8 | -2,0 | -0,3 | -0,2 | 0,1 | 0,5 | 0,3 | 0,1 | 1,0 | 0,9 | 0,1 |
| 2009 | 0,6 | 1,3 | 0,1 | 3,8 | 1,5 | 1,6 | 1,5 | 1,9 | 1,3 | 1,5 | 0,6 | 0,5 | 1,3 |
| 2010 | 0,1 | 0,1 | 1,1 | -2,0 | 0,0 | 0,5 | 0,0 | 0,1 | 0,3 | 0,4 | -0,1 | 0,1 | 0,1 |
| 2011 | 0,7 | 0,2 | -0,7 | 2,7 | 0,2 | 1,4 | 1,4 | 1,3 | 1,0 | 1,1 | 1,0 | 0,9 | 0,9 |

2.2.10 Bildungswesen
Wägungsanteil: 7,40

| | | | | | | | | | | | | | |
|------|-------|-------|-------|-------|-------|-------|-------|-------|-------|-------|-------|-------|-------|
| 2005 | 99,7 | 99,6 | 99,6 | 99,6 | 99,6 | 99,3 | 99,3 | 99,4 | 100,5 | 101,2 | 101,2 | 101,2 | 100,0 |
| 2006 | 100,7 | 101,0 | 101,0 | 101,0 | 100,4 | 100,8 | 100,2 | 99,3 | 100,4 | 100,4 | 100,4 | 100,4 | 100,5 |
| 2007 | 100,9 | 101,0 | 101,1 | 101,1 | 101,1 | 101,1 | 101,1 | 101,3 | 101,3 | 101,6 | 102,1 | 102,6 | 101,4 |
| 2008 | 102,6 | 102,6 | 102,6 | 102,6 | 102,6 | 102,6 | 101,9 | 102,7 | 102,7 | 102,7 | 102,7 | 102,7 | 102,6 |
| 2009 | 102,7 | 102,7 | 102,7 | 102,7 | 103,0 | 103,0 | 104,0 | 104,1 | 104,1 | 104,1 | 103,9 | 103,9 | 103,4 |
| 2010 | 103,9 | 104,4 | 105,3 | 105,3 | 105,3 | 105,3 | 105,3 | 104,9 | 105,2 | 105,2 | 105,2 | 105,2 | 105,0 |
| 2011 | 105,4 | 106,4 | 106,4 | 106,4 | 106,4 | 108,4 | 108,4 | 108,5 | 108,5 | 108,5 | 108,5 | 108,5 | 107,5 |

Veränderung gegenüber dem Vormonat in %

| | | | | | | | | | | | | | |
|------|------|------|-----|-----|------|------|------|------|-----|-----|------|-----|------|
| 2005 | 0,6 | -0,1 | 0,0 | 0,0 | 0,0 | -0,3 | 0,0 | 0,1 | 1,1 | 0,7 | 0,0 | 0,0 | n.v. |
| 2006 | -0,5 | 0,3 | 0,0 | 0,0 | -0,6 | 0,4 | -0,6 | -0,9 | 1,1 | 0,0 | 0,0 | 0,0 | n.v. |
| 2007 | 0,5 | 0,1 | 0,1 | 0,0 | 0,0 | 0,0 | 0,0 | 0,2 | 0,0 | 0,3 | 0,5 | 0,5 | n.v. |
| 2008 | 0,0 | 0,0 | 0,0 | 0,0 | 0,0 | 0,0 | -0,7 | 0,8 | 0,0 | 0,0 | 0,0 | 0,0 | n.v. |
| 2009 | 0,0 | 0,0 | 0,0 | 0,0 | 0,3 | 0,0 | 1,0 | 0,1 | 0,0 | 0,0 | -0,2 | 0,0 | n.v. |
| 2010 | 0,0 | 0,5 | 0,9 | 0,0 | 0,0 | 0,0 | 0,0 | -0,4 | 0,3 | 0,0 | 0,0 | 0,0 | n.v. |
| 2011 | 0,2 | 0,9 | 0,0 | 0,0 | 0,0 | 1,9 | 0,0 | 0,1 | 0,0 | 0,0 | 0,0 | 0,0 | n.v. |

Noch: 2. Verbraucherpreisindex nach ausgewählten Gliederungen für Sachsen-Anhalt
Noch: 2.2 Indizes nach Hauptgruppen, ausgewählten Gruppen und Untergruppen

| Jahr | Monatliche Entwicklung | | | | | | | | | | | | JD |
|------|------------------------|-------|------|-------|-----|------|------|------|-------|------|------|------|----|
| | Index: 2005 = 100 | | | | | | | | | | | | |
| | Jan. | Febr. | März | April | Mai | Juni | Juli | Aug. | Sept. | Okt. | Nov. | Dez. | |

Noch: 2.2.10 Bildungswesen
Wägungsanteil: 7,40

Veränderung gegenüber dem Vorjahr in %

| | | | | | | | | | | | | | |
|------|-----|-----|-----|-----|-----|-----|-----|------|------|------|------|------|-----|
| 2006 | 1,0 | 1,4 | 1,4 | 1,4 | 0,8 | 1,5 | 0,9 | -0,1 | -0,1 | -0,8 | -0,8 | -0,8 | 0,5 |
| 2007 | 0,2 | 0,0 | 0,1 | 0,1 | 0,7 | 0,3 | 0,9 | 2,0 | 0,9 | 1,2 | 1,7 | 2,2 | 0,9 |
| 2008 | 1,7 | 1,6 | 1,5 | 1,5 | 1,5 | 1,5 | 0,8 | 1,4 | 1,4 | 1,1 | 0,6 | 0,1 | 1,2 |
| 2009 | 0,1 | 0,1 | 0,1 | 0,1 | 0,4 | 0,4 | 2,1 | 1,4 | 1,4 | 1,4 | 1,2 | 1,2 | 0,8 |
| 2010 | 1,2 | 1,7 | 2,5 | 2,5 | 2,2 | 2,2 | 1,3 | 0,8 | 1,1 | 1,1 | 1,3 | 1,3 | 1,5 |
| 2011 | 1,4 | 1,9 | 1,0 | 1,0 | 1,0 | 2,9 | 2,9 | 3,4 | 3,1 | 3,1 | 3,1 | 3,1 | 2,4 |

2.2.11 Beherbergungs- und Gaststättendienstleistungen
Wägungsanteil: 43,99

| | | | | | | | | | | | | | |
|------|-------|-------|-------|-------|-------|-------|-------|-------|-------|-------|-------|-------|-------|
| 2005 | 98,1 | 98,9 | 98,4 | 97,8 | 99,4 | 99,9 | 102,8 | 102,5 | 99,3 | 99,2 | 99,1 | 104,6 | 100,0 |
| 2006 | 99,6 | 101,1 | 99,8 | 100,5 | 100,9 | 101,3 | 104,5 | 104,4 | 101,0 | 100,9 | 101,0 | 106,5 | 101,8 |
| 2007 | 102,4 | 103,7 | 102,9 | 103,4 | 103,9 | 104,0 | 107,3 | 107,1 | 103,7 | 103,5 | 104,1 | 110,1 | 104,7 |
| 2008 | 105,4 | 106,3 | 106,7 | 105,2 | 106,2 | 107,3 | 110,1 | 110,7 | 107,3 | 106,9 | 105,8 | 111,9 | 107,5 |
| 2009 | 106,9 | 108,2 | 107,1 | 107,1 | 107,6 | 109,0 | 111,8 | 111,1 | 108,2 | 107,7 | 107,1 | 113,4 | 108,8 |
| 2010 | 108,4 | 108,9 | 108,9 | 107,3 | 108,7 | 109,9 | 112,2 | 112,2 | 109,4 | 109,6 | 108,9 | 114,9 | 109,9 |
| 2011 | 110,3 | 111,0 | 110,2 | 110,4 | 110,4 | 111,5 | 114,8 | 114,5 | 111,2 | 111,1 | 110,4 | 116,6 | 111,9 |

Veränderung gegenüber dem Vormonat in %

| | | | | | | | | | | | | | |
|------|------|-----|------|------|-----|-----|-----|------|------|------|------|-----|------|
| 2005 | -4,8 | 0,8 | -0,5 | -0,6 | 1,6 | 0,5 | 2,9 | -0,3 | -3,1 | -0,1 | -0,1 | 5,5 | n.v. |
| 2006 | -4,8 | 1,5 | -1,3 | 0,7 | 0,4 | 0,4 | 3,2 | -0,1 | -3,3 | -0,1 | 0,1 | 5,4 | n.v. |
| 2007 | -3,8 | 1,3 | -0,8 | 0,5 | 0,5 | 0,1 | 3,2 | -0,2 | -3,2 | -0,2 | 0,6 | 5,8 | n.v. |
| 2008 | -4,3 | 0,9 | 0,4 | -1,4 | 1,0 | 1,0 | 2,6 | 0,5 | -3,1 | -0,4 | -1,0 | 5,8 | n.v. |
| 2009 | -4,5 | 1,2 | -1,0 | 0,0 | 0,5 | 1,3 | 2,6 | -0,6 | -2,6 | -0,5 | -0,6 | 5,9 | n.v. |
| 2010 | -4,4 | 0,5 | 0,0 | -1,5 | 1,3 | 1,1 | 2,1 | 0,0 | -2,5 | 0,2 | -0,6 | 5,5 | n.v. |
| 2011 | -4,0 | 0,6 | -0,7 | 0,2 | 0,0 | 1,0 | 3,0 | -0,3 | -2,9 | -0,1 | -0,6 | 5,6 | n.v. |

Veränderung gegenüber dem Vorjahr in %

| | | | | | | | | | | | | | |
|------|-----|-----|-----|-----|-----|-----|-----|-----|-----|-----|-----|-----|-----|
| 2006 | 1,5 | 2,2 | 1,4 | 2,8 | 1,5 | 1,4 | 1,7 | 1,9 | 1,7 | 1,7 | 1,9 | 1,8 | 1,8 |
| 2007 | 2,8 | 2,6 | 3,1 | 2,9 | 3,0 | 2,7 | 2,7 | 2,6 | 2,7 | 2,6 | 3,1 | 3,4 | 2,8 |
| 2008 | 2,9 | 2,5 | 3,7 | 1,7 | 2,2 | 3,2 | 2,6 | 3,4 | 3,5 | 3,3 | 1,6 | 1,6 | 2,7 |
| 2009 | 1,4 | 1,8 | 0,4 | 1,8 | 1,3 | 1,6 | 1,5 | 0,4 | 0,8 | 0,7 | 1,2 | 1,3 | 1,2 |
| 2010 | 1,4 | 0,6 | 1,7 | 0,2 | 1,0 | 0,8 | 0,4 | 1,0 | 1,1 | 1,8 | 1,7 | 1,3 | 1,0 |
| 2011 | 1,8 | 1,9 | 1,2 | 2,9 | 1,6 | 1,5 | 2,3 | 2,0 | 1,6 | 1,4 | 1,4 | 1,5 | 1,8 |

Noch: 2. Verbraucherpreisindex nach ausgewählten Gliederungen für Sachsen-Anhalt
Noch: 2.2 Indizes nach Hauptgruppen, ausgewählten Gruppen und Untergruppen

| Jahr | Monatliche Entwicklung | | | | | | | | | | | | JD |
|------|------------------------|-------|------|-------|-----|------|------|------|-------|------|------|------|----|
| | Index: 2005 = 100 | | | | | | | | | | | | |
| | Jan. | Febr. | März | April | Mai | Juni | Juli | Aug. | Sept. | Okt. | Nov. | Dez. | |

2.2.12 Andere Waren und Dienstleistungen
Wägungsanteil: 74,47

| | | | | | | | | | | | | | |
|------|-------|-------|-------|-------|-------|-------|-------|-------|-------|-------|-------|-------|-------|
| 2005 | 99,8 | 99,8 | 99,8 | 100,1 | 100,2 | 100,4 | 100,2 | 100,2 | 99,6 | 99,8 | 100,0 | 100,0 | 100,0 |
| 2006 | 100,8 | 101,0 | 101,0 | 101,0 | 101,0 | 101,0 | 101,1 | 101,2 | 101,4 | 101,4 | 102,0 | 102,1 | 101,3 |
| 2007 | 102,9 | 103,0 | 103,4 | 103,4 | 103,2 | 103,2 | 103,7 | 104,0 | 103,9 | 103,9 | 104,1 | 104,2 | 103,6 |
| 2008 | 104,7 | 105,3 | 105,4 | 105,3 | 105,5 | 105,7 | 105,2 | 105,3 | 105,4 | 105,5 | 105,6 | 105,5 | 105,4 |
| 2009 | 105,8 | 106,0 | 106,1 | 106,3 | 106,6 | 106,5 | 107,0 | 107,3 | 107,2 | 107,8 | 107,7 | 107,8 | 106,8 |
| 2010 | 107,4 | 107,1 | 107,0 | 107,3 | 107,5 | 107,4 | 107,6 | 108,0 | 108,1 | 108,0 | 107,9 | 107,8 | 107,6 |
| 2011 | 108,0 | 108,9 | 109,0 | 109,2 | 109,3 | 109,5 | 109,5 | 108,7 | 108,8 | 108,8 | 109,0 | 109,0 | 109,0 |

Veränderung gegenüber dem Vormonat in %

| | | | | | | | | | | | | | |
|------|------|------|------|------|------|------|------|------|------|------|------|------|------|
| 2005 | 0,2 | 0,0 | 0,0 | 0,3 | 0,1 | 0,2 | -0,2 | 0,0 | -0,6 | 0,2 | 0,2 | 0,0 | n.v. |
| 2006 | 0,8 | 0,2 | 0,0 | 0,0 | 0,0 | 0,0 | 0,1 | 0,1 | 0,2 | 0,0 | 0,6 | 0,1 | n.v. |
| 2007 | 0,8 | 0,1 | 0,4 | 0,0 | -0,2 | 0,0 | 0,5 | 0,3 | -0,1 | 0,0 | 0,2 | 0,1 | n.v. |
| 2008 | 0,5 | 0,6 | 0,1 | -0,1 | 0,2 | 0,2 | -0,5 | 0,1 | 0,1 | 0,1 | 0,1 | -0,1 | n.v. |
| 2009 | 0,3 | 0,2 | 0,1 | 0,2 | 0,3 | -0,1 | 0,5 | 0,3 | -0,1 | 0,6 | -0,1 | 0,1 | n.v. |
| 2010 | -0,4 | -0,3 | -0,1 | 0,3 | 0,2 | -0,1 | 0,2 | 0,4 | 0,1 | -0,1 | -0,1 | -0,1 | n.v. |
| 2011 | 0,2 | 0,8 | 0,1 | 0,2 | 0,1 | 0,2 | 0,0 | -0,7 | 0,1 | 0,0 | 0,2 | 0,0 | n.v. |

Veränderung gegenüber dem Vorjahr in %

| | | | | | | | | | | | | | |
|------|-----|-----|-----|-----|-----|-----|-----|-----|-----|-----|-----|-----|-----|
| 2006 | 1,0 | 1,2 | 1,2 | 0,9 | 0,8 | 0,6 | 0,9 | 1,0 | 1,8 | 1,6 | 2,0 | 2,1 | 1,3 |
| 2007 | 2,1 | 2,0 | 2,4 | 2,4 | 2,2 | 2,2 | 2,6 | 2,8 | 2,5 | 2,5 | 2,1 | 2,1 | 2,3 |
| 2008 | 1,7 | 2,2 | 1,9 | 1,8 | 2,2 | 2,4 | 1,4 | 1,3 | 1,4 | 1,5 | 1,4 | 1,2 | 1,7 |
| 2009 | 1,1 | 0,7 | 0,7 | 0,9 | 1,0 | 0,8 | 1,7 | 1,9 | 1,7 | 2,2 | 2,0 | 2,2 | 1,3 |
| 2010 | 1,5 | 1,0 | 0,8 | 0,9 | 0,8 | 0,8 | 0,6 | 0,7 | 0,8 | 0,2 | 0,2 | 0,0 | 0,7 |
| 2011 | 0,6 | 1,7 | 1,9 | 1,8 | 1,7 | 2,0 | 1,8 | 0,6 | 0,6 | 0,7 | 1,0 | 1,1 | 1,3 |

Noch: 2. Verbraucherpreisindex nach ausgewählten Gliederungen für Sachsen-Anhalt
2.3 Indizes nach Waren und Dienstleistungen

2.3.1 Waren insgesamt
Wägungsanteil: 493,00

| | | | | | | | | | | | | | |
|------|-------|-------|-------|-------|-------|-------|-------|-------|-------|-------|-------|-------|-------|
| 2005 | 98,8 | 98,9 | 99,7 | 99,6 | 99,6 | 99,9 | 99,8 | 100,0 | 101,0 | 101,2 | 100,7 | 100,9 | 100,0 |
| 2006 | 101,6 | 101,7 | 101,9 | 102,4 | 102,5 | 102,6 | 102,2 | 102,0 | 101,8 | 102,0 | 101,9 | 102,0 | 102,1 |
| 2007 | 102,9 | 103,1 | 103,5 | 104,1 | 104,1 | 103,9 | 104,2 | 104,0 | 105,2 | 105,9 | 107,2 | 106,9 | 104,6 |
| 2008 | 107,5 | 107,6 | 108,7 | 108,9 | 109,7 | 110,0 | 110,3 | 109,8 | 110,3 | 109,8 | 108,8 | 107,6 | 109,1 |
| 2009 | 107,9 | 108,1 | 108,1 | 108,5 | 108,3 | 108,8 | 107,7 | 108,0 | 108,3 | 108,5 | 108,6 | 108,7 | 108,3 |
| 2010 | 108,8 | 108,9 | 110,2 | 110,4 | 110,3 | 110,3 | 109,6 | 109,7 | 110,3 | 110,4 | 110,9 | 111,6 | 110,1 |
| 2011 | 111,8 | 112,1 | 113,2 | 113,8 | 114,1 | 113,7 | 113,4 | 113,4 | 114,7 | 115,1 | 115,3 | 115,2 | 113,8 |

Noch: 2. Verbraucherpreisindex nach ausgewählten Gliederungen für Sachsen-Anhalt
2.3 Indizes nach Waren und Dienstleistungen

| Jahr | Monatliche Entwicklung | | | | | | | | | | | | JD |
|------|------------------------|-------|------|-------|-----|------|------|------|-------|------|------|------|----|
| | Index: 2005 = 100 | | | | | | | | | | | | |
| | Jan. | Febr. | März | April | Mai | Juni | Juli | Aug. | Sept. | Okt. | Nov. | Dez. | |

Noch: 2.3.1 Waren insgesamt
Wägungsanteil: 493,00

Veränderung gegenüber dem Vormonat in %

| | | | | | | | | | | | | | |
|------|-----|-----|-----|------|------|------|------|------|------|------|------|------|------|
| 2005 | 0,4 | 0,1 | 0,8 | -0,1 | 0,0 | 0,3 | -0,1 | 0,2 | 1,0 | 0,2 | -0,5 | 0,2 | n.v. |
| 2006 | 0,7 | 0,1 | 0,2 | 0,5 | 0,1 | 0,1 | -0,4 | -0,2 | -0,2 | 0,2 | -0,1 | 0,1 | n.v. |
| 2007 | 0,9 | 0,2 | 0,4 | 0,6 | 0,0 | -0,2 | 0,3 | -0,2 | 1,2 | 0,7 | 1,2 | -0,3 | n.v. |
| 2008 | 0,6 | 0,1 | 1,0 | 0,2 | 0,7 | 0,3 | 0,3 | -0,5 | 0,5 | -0,5 | -0,9 | -1,1 | n.v. |
| 2009 | 0,3 | 0,2 | 0,0 | 0,4 | -0,2 | 0,5 | -1,0 | 0,3 | 0,3 | 0,2 | 0,1 | 0,1 | n.v. |
| 2010 | 0,1 | 0,1 | 1,2 | 0,2 | -0,1 | 0,0 | -0,6 | 0,1 | 0,5 | 0,1 | 0,5 | 0,6 | n.v. |
| 2011 | 0,2 | 0,3 | 1,0 | 0,5 | 0,3 | -0,4 | -0,3 | 0,0 | 1,1 | 0,3 | 0,2 | -0,1 | n.v. |

Veränderung gegenüber dem Vorjahr in %

| | | | | | | | | | | | | | |
|------|-----|-----|------|------|------|------|------|------|------|------|------|-----|------|
| 2006 | 2,8 | 2,8 | 2,2 | 2,8 | 2,9 | 2,7 | 2,4 | 2,0 | 0,8 | 0,8 | 1,2 | 1,1 | 2,1 |
| 2007 | 1,3 | 1,4 | 1,6 | 1,7 | 1,6 | 1,3 | 2,0 | 2,0 | 3,3 | 3,8 | 5,2 | 4,8 | 2,4 |
| 2008 | 4,5 | 4,4 | 5,0 | 4,6 | 5,4 | 5,9 | 5,9 | 5,6 | 4,8 | 3,7 | 1,5 | 0,7 | 4,3 |
| 2009 | 0,4 | 0,5 | -0,6 | -0,4 | -1,3 | -1,1 | -2,4 | -1,6 | -1,8 | -1,2 | -0,2 | 1,0 | -0,7 |
| 2010 | 0,8 | 0,7 | 1,9 | 1,8 | 1,8 | 1,4 | 1,8 | 1,6 | 1,8 | 1,8 | 2,1 | 2,7 | 1,7 |
| 2011 | 2,8 | 2,9 | 2,7 | 3,1 | 3,4 | 3,1 | 3,5 | 3,4 | 4,0 | 4,3 | 4,0 | 3,2 | 3,4 |

Noch: 2.3.1 Waren insgesamt
davon: Verbrauchsgüter
Wägungsanteil: 305,11

| | | | | | | | | | | | | | |
|------|-------|-------|-------|-------|-------|-------|-------|-------|-------|-------|-------|-------|-------|
| 2005 | 97,7 | 98,1 | 99,2 | 99,2 | 99,3 | 100,1 | 100,3 | 100,4 | 101,7 | 101,7 | 100,8 | 101,4 | 100,0 |
| 2006 | 102,9 | 103,1 | 103,1 | 103,8 | 104,1 | 104,5 | 104,4 | 104,4 | 103,4 | 103,4 | 103,3 | 103,5 | 103,7 |
| 2007 | 104,7 | 105,2 | 105,4 | 106,3 | 106,5 | 106,4 | 107,4 | 107,0 | 108,3 | 109,1 | 111,0 | 110,4 | 107,3 |
| 2008 | 111,8 | 111,9 | 113,3 | 113,6 | 114,9 | 115,6 | 116,5 | 115,3 | 115,5 | 114,6 | 112,9 | 111,2 | 113,9 |
| 2009 | 112,1 | 112,2 | 111,9 | 112,5 | 112,4 | 113,4 | 112,4 | 112,6 | 112,1 | 111,9 | 112,5 | 112,5 | 112,4 |
| 2010 | 113,5 | 113,3 | 114,7 | 115,1 | 115,0 | 115,1 | 114,7 | 114,6 | 114,8 | 114,9 | 115,8 | 117,2 | 114,9 |
| 2011 | 118,4 | 118,9 | 119,8 | 120,4 | 120,9 | 120,6 | 120,9 | 120,6 | 121,0 | 121,3 | 121,7 | 121,8 | 120,5 |

Veränderung gegenüber dem Vormonat in %

| | | | | | | | | | | | | | |
|------|-----|------|------|-----|------|------|------|------|------|------|------|------|------|
| 2005 | 0,8 | 0,4 | 1,1 | 0,0 | 0,1 | 0,8 | 0,2 | 0,1 | 1,3 | 0,0 | -0,9 | 0,6 | n.v. |
| 2006 | 1,5 | 0,2 | 0,0 | 0,7 | 0,3 | 0,4 | -0,1 | 0,0 | -1,0 | 0,0 | -0,1 | 0,2 | n.v. |
| 2007 | 1,2 | 0,5 | 0,2 | 0,9 | 0,2 | -0,1 | 0,9 | -0,4 | 1,2 | 0,7 | 1,7 | -0,5 | n.v. |
| 2008 | 1,3 | 0,1 | 1,3 | 0,3 | 1,1 | 0,6 | 0,8 | -1,0 | 0,2 | -0,8 | -1,5 | -1,5 | n.v. |
| 2009 | 0,8 | 0,1 | -0,3 | 0,5 | -0,1 | 0,9 | -0,9 | 0,2 | -0,4 | -0,2 | 0,5 | - | n.v. |
| 2010 | 0,9 | -0,2 | 1,2 | 0,3 | -0,1 | 0,1 | -0,3 | -0,1 | 0,2 | 0,1 | 0,8 | 1,2 | n.v. |
| 2011 | 1,0 | 0,4 | 0,8 | 0,5 | 0,4 | -0,2 | 0,2 | -0,2 | 0,3 | 0,2 | 0,3 | 0,1 | n.v. |

Noch: 2. Verbraucherpreisindex nach ausgewählten Gliederungen für Sachsen-Anhalt
Noch: 2.3 Indizes nach Waren und Dienstleistungen

| Jahr | Monatliche Entwicklung | | | | | | | | | | | | JD |
|------|------------------------|-------|------|-------|-----|------|------|------|-------|------|------|------|----|
| | Index: 2005 = 100 | | | | | | | | | | | | |
| | Jan. | Febr. | März | April | Mai | Juni | Juli | Aug. | Sept. | Okt. | Nov. | Dez. | |

Noch: 2.3.1 Waren insgesamt
Noch davon: Verbrauchsgüter
Wägungsanteil: 305,11

Veränderung gegenüber dem Vorjahr in %

| | | | | | | | | | | | | | |
|------|-----|-----|------|------|------|------|------|------|------|------|------|-----|------|
| 2006 | 5,3 | 5,1 | 3,9 | 4,6 | 4,8 | 4,4 | 4,1 | 4,0 | 1,7 | 1,7 | 2,5 | 2,1 | 3,7 |
| 2007 | 1,7 | 2,0 | 2,2 | 2,4 | 2,3 | 1,8 | 2,9 | 2,5 | 4,7 | 5,5 | 7,5 | 6,7 | 3,5 |
| 2008 | 6,8 | 6,4 | 7,5 | 6,9 | 7,9 | 8,6 | 8,5 | 7,8 | 6,6 | 5,0 | 1,7 | 0,7 | 6,2 |
| 2009 | 0,3 | 0,3 | -1,2 | -1,0 | -2,2 | -1,9 | -3,5 | -2,3 | -2,9 | -2,4 | -0,4 | 1,2 | -1,3 |
| 2010 | 1,2 | 1,0 | 2,5 | 2,3 | 2,3 | 1,5 | 2,0 | 1,8 | 2,4 | 2,7 | 2,9 | 4,2 | 2,2 |
| 2011 | 4,3 | 4,9 | 4,4 | 4,6 | 5,1 | 4,8 | 5,4 | 5,2 | 5,4 | 5,6 | 5,1 | 3,9 | 4,9 |

Noch: 2.3.1 Waren insgesamt
davon: Gebrauchsgüter mit mittlerer Lebensdauer
Wägungsanteil: 95,24

| | | | | | | | | | | | | | |
|------|-------|-------|-------|-------|-------|-------|-------|-------|-------|-------|-------|-------|-------|
| 2005 | 100,0 | 99,6 | 100,4 | 100,4 | 100,0 | 99,6 | 98,3 | 98,8 | 100,4 | 100,9 | 101,0 | 100,8 | 100,0 |
| 2006 | 99,6 | 99,6 | 100,8 | 101,1 | 100,9 | 100,2 | 98,8 | 98,4 | 100,3 | 101,1 | 101,4 | 101,2 | 100,3 |
| 2007 | 100,9 | 100,4 | 101,9 | 102,2 | 102,0 | 101,5 | 99,9 | 100,1 | 102,4 | 103,8 | 104,4 | 104,8 | 102,0 |
| 2008 | 103,3 | 103,5 | 104,6 | 104,9 | 105,1 | 104,4 | 103,0 | 104,4 | 105,9 | 106,4 | 106,5 | 105,8 | 104,8 |
| 2009 | 104,7 | 105,0 | 106,4 | 106,5 | 106,0 | 105,0 | 103,0 | 103,3 | 106,6 | 108,3 | 107,2 | 107,8 | 105,8 |
| 2010 | 105,1 | 106,3 | 108,2 | 108,2 | 108,0 | 107,4 | 105,0 | 105,8 | 108,1 | 108,8 | 108,8 | 108,1 | 107,3 |
| 2011 | 105,6 | 105,4 | 108,2 | 109,0 | 109,4 | 107,8 | 106,0 | 106,3 | 111,9 | 112,8 | 112,5 | 111,4 | 108,9 |

Veränderung gegenüber dem Vormonat in %

| | | | | | | | | | | | | | |
|------|------|------|-----|-----|------|------|------|------|-----|-----|------|------|------|
| 2005 | -0,7 | -0,4 | 0,8 | 0,0 | -0,4 | -0,4 | -1,3 | 0,5 | 1,6 | 0,5 | 0,1 | -0,2 | n.v. |
| 2006 | -1,2 | 0,0 | 1,2 | 0,3 | -0,2 | -0,7 | -1,4 | -0,4 | 1,9 | 0,8 | 0,3 | -0,2 | n.v. |
| 2007 | -0,3 | -0,5 | 1,5 | 0,3 | -0,2 | -0,5 | -1,6 | 0,2 | 2,3 | 1,4 | 0,6 | 0,4 | n.v. |
| 2008 | -1,4 | 0,2 | 1,1 | 0,3 | 0,2 | -0,7 | -1,3 | 1,4 | 1,4 | 0,5 | 0,1 | -0,7 | n.v. |
| 2009 | -1,0 | 0,3 | 1,3 | 0,1 | -0,5 | -0,9 | -1,9 | 0,3 | 3,2 | 1,6 | -1,0 | 0,6 | n.v. |
| 2010 | -2,5 | 1,1 | 1,8 | 0,0 | -0,2 | -0,6 | -2,2 | 0,8 | 2,2 | 0,6 | 0,0 | -0,6 | n.v. |
| 2011 | -2,3 | -0,2 | 2,7 | 0,7 | 0,4 | -1,5 | -1,7 | 0,3 | 5,3 | 0,8 | -0,3 | -1,0 | n.v. |

Veränderung gegenüber dem Vorjahr in %

| | | | | | | | | | | | | | |
|------|------|------|-----|-----|-----|-----|-----|------|------|-----|-----|-----|-----|
| 2006 | -0,4 | 0,0 | 0,4 | 0,7 | 0,9 | 0,6 | 0,5 | -0,4 | -0,1 | 0,2 | 0,4 | 0,4 | 0,3 |
| 2007 | 1,3 | 0,8 | 1,1 | 1,1 | 1,1 | 1,3 | 1,1 | 1,7 | 2,1 | 2,7 | 3,0 | 3,6 | 1,7 |
| 2008 | 2,4 | 3,1 | 2,6 | 2,6 | 3,0 | 2,9 | 3,1 | 4,3 | 3,4 | 2,5 | 2,0 | 1,0 | 2,7 |
| 2009 | 1,4 | 1,4 | 1,7 | 1,5 | 0,9 | 0,6 | 0,0 | -1,1 | 0,7 | 1,8 | 0,7 | 1,9 | 1,0 |
| 2010 | 0,4 | 1,2 | 1,7 | 1,6 | 1,9 | 2,3 | 1,9 | 2,4 | 1,4 | 0,5 | 1,5 | 0,3 | 1,4 |
| 2011 | 0,5 | -0,8 | 0,0 | 0,7 | 1,3 | 0,4 | 1,0 | 0,5 | 3,5 | 3,7 | 3,4 | 3,1 | 1,5 |

Noch: 2. Verbraucherpreisindex nach ausgewählten Gliederungen für Sachsen-Anhalt
Noch: 2.3 Indizes nach Waren und Dienstleistungen

| Jahr | Monatliche Entwicklung | | | | | | | | | | | | JD |
|------|------------------------|-------|------|-------|-----|------|------|------|-------|------|------|------|----|
| | Index: 2005 = 100 | | | | | | | | | | | | |
| | Jan. | Febr. | März | April | Mai | Juni | Juli | Aug. | Sept. | Okt. | Nov. | Dez. | |

Noch: 2.3.1 Waren insgesamt
davon: Langlebige Gebrauchsgüter
Wägungsanteil: 92,65

| | | | | | | | | | | | | | |
|------|-------|-------|-------|-------|-------|------|------|------|------|------|------|------|-------|
| 2005 | 100,9 | 100,7 | 100,5 | 100,2 | 100,0 | 99,9 | 99,6 | 99,6 | 99,6 | 99,6 | 99,8 | 99,6 | 100,0 |
| 2006 | 99,6 | 99,5 | 99,3 | 99,1 | 98,9 | 98,7 | 98,4 | 98,2 | 98,2 | 98,2 | 97,9 | 97,7 | 98,6 |
| 2007 | 99,0 | 99,0 | 98,6 | 98,5 | 98,5 | 98,5 | 98,1 | 97,9 | 97,9 | 97,7 | 97,8 | 97,7 | 98,3 |
| 2008 | 97,8 | 97,6 | 97,6 | 97,6 | 97,6 | 97,4 | 97,2 | 97,4 | 97,5 | 97,5 | 97,5 | 97,3 | 97,5 |
| 2009 | 97,0 | 97,5 | 97,5 | 97,4 | 97,4 | 97,3 | 97,3 | 97,3 | 97,5 | 97,5 | 97,2 | 97,3 | 97,4 |
| 2010 | 97,1 | 97,1 | 97,4 | 97,4 | 97,4 | 97,3 | 97,2 | 97,4 | 97,5 | 97,2 | 96,8 | 96,9 | 97,2 |
| 2011 | 96,7 | 96,8 | 96,8 | 96,7 | 96,8 | 97,0 | 96,6 | 97,1 | 97,0 | 96,9 | 96,8 | 97,1 | 96,9 |

Veränderung gegenüber dem Vormonat in %

| | | | | | | | | | | | | | |
|------|------|------|------|------|------|------|------|------|------|------|------|------|------|
| 2005 | 0,0 | -0,2 | -0,2 | -0,3 | -0,2 | -0,1 | -0,3 | 0,0 | 0,0 | 0,0 | 0,2 | -0,2 | n.v. |
| 2006 | 0,0 | -0,1 | -0,2 | -0,2 | -0,2 | -0,2 | -0,3 | -0,2 | 0,0 | 0,0 | -0,3 | -0,2 | n.v. |
| 2007 | 1,3 | 0,0 | -0,4 | -0,1 | 0,0 | 0,0 | -0,4 | -0,2 | 0,0 | -0,2 | 0,1 | -0,1 | n.v. |
| 2008 | 0,1 | -0,2 | 0,0 | 0,0 | 0,0 | -0,2 | -0,2 | 0,2 | 0,1 | 0,0 | 0,0 | -0,2 | n.v. |
| 2009 | -0,3 | 0,5 | 0,0 | -0,1 | 0,0 | -0,1 | 0,0 | 0,0 | 0,2 | 0,0 | -0,3 | 0,1 | n.v. |
| 2010 | -0,2 | 0,0 | 0,3 | 0,0 | 0,0 | -0,1 | -0,1 | 0,2 | 0,1 | -0,3 | -0,4 | 0,1 | n.v. |
| 2011 | -0,2 | 0,1 | 0,0 | -0,1 | 0,1 | 0,2 | -0,4 | 0,5 | -0,1 | -0,1 | -0,1 | 0,3 | n.v. |

Veränderung gegenüber dem Vorjahr in %

| | | | | | | | | | | | | | |
|------|------|------|------|------|------|------|------|------|------|------|------|------|------|
| 2006 | -1,3 | -1,2 | -1,2 | -1,1 | -1,1 | -1,2 | -1,2 | -1,4 | -1,4 | -1,4 | -1,9 | -1,9 | -1,4 |
| 2007 | -0,6 | -0,5 | -0,7 | -0,6 | -0,4 | -0,2 | -0,3 | -0,3 | -0,3 | -0,5 | -0,1 | 0,0 | -0,3 |
| 2008 | -1,2 | -1,4 | -1,0 | -0,9 | -0,9 | -1,1 | -0,9 | -0,5 | -0,4 | -0,2 | -0,3 | -0,4 | -0,8 |
| 2009 | -0,8 | -0,1 | -0,1 | -0,2 | -0,2 | -0,1 | 0,1 | -0,1 | 0,0 | 0,0 | -0,3 | 0,0 | -0,1 |
| 2010 | 0,1 | -0,4 | -0,1 | 0,0 | 0,0 | 0,0 | -0,1 | 0,1 | 0,0 | -0,3 | -0,4 | -0,4 | -0,2 |
| 2011 | -0,4 | -0,3 | -0,6 | -0,7 | -0,6 | -0,3 | -0,6 | -0,3 | -0,5 | -0,3 | 0,0 | 0,2 | -0,3 |

2.3.2 Dienstleistungen insgesamt (einschließlich Wohnungsnettomieten)
Wägungsanteil: 507,00

| | | | | | | | | | | | | | |
|------|-------|-------|-------|-------|-------|-------|-------|-------|-------|-------|-------|-------|-------|
| 2005 | 99,3 | 99,8 | 99,9 | 99,2 | 99,7 | 99,8 | 100,7 | 100,8 | 99,9 | 100,0 | 99,8 | 101,2 | 100,0 |
| 2006 | 100,0 | 100,6 | 100,4 | 100,4 | 100,2 | 100,5 | 101,5 | 101,4 | 100,7 | 100,8 | 100,6 | 102,1 | 100,8 |
| 2007 | 101,5 | 102,2 | 102,0 | 102,1 | 102,1 | 102,0 | 103,2 | 103,2 | 102,6 | 102,4 | 102,4 | 103,9 | 102,5 |
| 2008 | 102,7 | 103,3 | 103,5 | 102,6 | 103,1 | 103,3 | 104,4 | 104,4 | 103,7 | 103,8 | 103,9 | 105,5 | 103,7 |
| 2009 | 103,9 | 104,6 | 104,4 | 104,5 | 104,4 | 104,5 | 105,8 | 105,7 | 104,9 | 104,9 | 104,7 | 106,3 | 104,9 |
| 2010 | 104,8 | 105,4 | 105,5 | 104,9 | 105,2 | 105,4 | 106,5 | 106,6 | 105,9 | 105,8 | 105,5 | 107,1 | 105,7 |
| 2011 | 105,7 | 106,3 | 106,2 | 106,4 | 106,1 | 106,6 | 107,7 | 107,6 | 106,7 | 106,8 | 106,5 | 108,1 | 106,7 |

Noch: 2. Verbraucherpreisindex nach ausgewählten Gliederungen für Sachsen-Anhalt
Noch: 2.3 Indizes nach Waren und Dienstleistungen

| Jahr | Monatliche Entwicklung | | | | | | | | | | | | JD |
|------|------------------------|-------|------|-------|-----|------|------|------|-------|------|------|------|----|
| | Index: 2005 = 100 | | | | | | | | | | | | |
| | Jan. | Febr. | März | April | Mai | Juni | Juli | Aug. | Sept. | Okt. | Nov. | Dez. | |

2.3.2 Dienstleistungen insgesamt (einschließlich Wohnungsnettomieten)
Wägungsanteil: 507,00

Veränderung gegenüber dem Vormonat in %

| | | | | | | | | | | | | | |
|------|------|-----|------|------|------|------|-----|------|------|------|------|-----|------|
| 2005 | -1,4 | 0,5 | 0,1 | -0,7 | 0,5 | 0,1 | 0,9 | 0,1 | -0,9 | 0,1 | -0,2 | 1,4 | n.v. |
| 2006 | -1,2 | 0,6 | -0,2 | 0,0 | -0,2 | 0,3 | 1,0 | -0,1 | -0,7 | 0,1 | -0,2 | 1,5 | n.v. |
| 2007 | -0,6 | 0,7 | -0,2 | 0,1 | 0,0 | -0,1 | 1,2 | 0,0 | -0,6 | -0,2 | 0,0 | 1,5 | n.v. |
| 2008 | -1,2 | 0,6 | 0,2 | -0,9 | 0,5 | 0,2 | 1,1 | 0,0 | -0,7 | 0,1 | 0,1 | 1,5 | n.v. |
| 2009 | -1,5 | 0,7 | -0,2 | 0,1 | -0,1 | 0,1 | 1,2 | -0,1 | -0,8 | 0,0 | -0,2 | 1,5 | n.v. |
| 2010 | -1,4 | 0,6 | 0,1 | -0,6 | 0,3 | 0,2 | 1,0 | 0,1 | -0,7 | -0,1 | -0,3 | 1,5 | n.v. |
| 2011 | -1,3 | 0,6 | -0,1 | 0,2 | -0,3 | 0,5 | 1,0 | -0,1 | -0,8 | 0,1 | -0,3 | 1,5 | n.v. |

Veränderung gegenüber dem Vorjahr in %

| | | | | | | | | | | | | | |
|------|-----|-----|-----|-----|-----|-----|-----|-----|-----|-----|-----|-----|-----|
| 2006 | 0,7 | 0,8 | 0,5 | 1,2 | 0,5 | 0,7 | 0,8 | 0,6 | 0,8 | 0,8 | 0,8 | 0,9 | 0,8 |
| 2007 | 1,5 | 1,6 | 1,6 | 1,7 | 1,9 | 1,5 | 1,7 | 1,8 | 1,9 | 1,6 | 1,8 | 1,8 | 1,7 |
| 2008 | 1,2 | 1,1 | 1,5 | 0,5 | 1,0 | 1,3 | 1,2 | 1,2 | 1,1 | 1,4 | 1,5 | 1,5 | 1,2 |
| 2009 | 1,2 | 1,3 | 0,9 | 1,9 | 1,3 | 1,2 | 1,3 | 1,2 | 1,2 | 1,1 | 0,8 | 0,8 | 1,2 |
| 2010 | 0,9 | 0,8 | 1,1 | 0,4 | 0,8 | 0,9 | 0,7 | 0,9 | 1,0 | 0,9 | 0,8 | 0,8 | 0,8 |
| 2011 | 0,9 | 0,9 | 0,7 | 1,4 | 0,9 | 1,1 | 1,1 | 0,9 | 0,8 | 0,9 | 0,9 | 0,9 | 0,9 |

2.3.3 Dienstleistungen insgesamt (ohne Wohnungsnettomieten)
Wägungsanteil: 303,70

| | | | | | | | | | | | | | |
|------|-------|-------|-------|-------|-------|-------|-------|-------|-------|-------|-------|-------|-------|
| 2005 | 98,9 | 99,7 | 99,8 | 98,6 | 99,5 | 99,6 | 101,1 | 101,3 | 99,9 | 100,0 | 99,6 | 102,0 | 100,0 |
| 2006 | 100,0 | 101,0 | 100,6 | 100,6 | 100,2 | 100,8 | 102,3 | 102,1 | 101,1 | 101,1 | 100,7 | 103,2 | 101,1 |
| 2007 | 102,1 | 103,1 | 102,9 | 103,0 | 102,9 | 102,8 | 104,7 | 104,7 | 103,6 | 103,4 | 103,3 | 105,9 | 103,5 |
| 2008 | 103,7 | 104,7 | 105,1 | 103,6 | 104,3 | 104,6 | 106,3 | 106,4 | 105,2 | 104,9 | 105,1 | 107,8 | 105,1 |
| 2009 | 105,2 | 106,3 | 105,9 | 106,1 | 105,9 | 106,1 | 108,1 | 108,1 | 106,6 | 106,6 | 106,2 | 108,9 | 106,7 |
| 2010 | 106,3 | 107,2 | 107,4 | 106,2 | 106,8 | 107,1 | 108,8 | 109,0 | 107,7 | 107,6 | 107,1 | 109,7 | 107,6 |
| 2011 | 107,3 | 108,3 | 108,1 | 108,4 | 107,8 | 108,6 | 110,4 | 110,2 | 108,8 | 108,7 | 108,2 | 111,1 | 108,8 |

Veränderung gegenüber dem Vormonat in %

| | | | | | | | | | | | | | |
|------|------|-----|------|------|------|------|-----|------|------|------|------|-----|------|
| 2005 | -2,3 | 0,8 | 0,1 | -1,2 | 0,9 | 0,1 | 1,5 | 0,2 | -1,4 | 0,1 | -0,4 | 2,4 | n.v. |
| 2006 | -2,0 | 1,0 | -0,4 | 0,0 | -0,4 | 0,6 | 1,5 | -0,2 | -1,0 | 0,0 | -0,4 | 2,5 | n.v. |
| 2007 | -1,1 | 1,0 | -0,2 | 0,1 | -0,1 | -0,1 | 1,8 | 0,0 | -1,1 | -0,2 | -0,1 | 2,5 | n.v. |
| 2008 | -2,1 | 1,0 | 0,4 | -1,4 | 0,7 | 0,3 | 1,6 | 0,1 | -1,1 | -0,3 | 0,2 | 2,6 | n.v. |
| 2009 | -2,4 | 1,0 | -0,4 | 0,2 | -0,2 | 0,2 | 1,9 | 0,0 | -1,4 | 0,0 | -0,4 | 2,5 | n.v. |
| 2010 | -2,4 | 0,8 | 0,2 | -1,1 | 0,6 | 0,3 | 1,6 | 0,2 | -1,2 | -0,1 | -0,5 | 2,4 | n.v. |
| 2011 | -2,2 | 0,9 | -0,2 | 0,3 | -0,6 | 0,7 | 1,7 | -0,2 | -1,3 | -0,1 | -0,5 | 2,7 | n.v. |

Noch: 2. Verbraucherpreisindex nach ausgewählten Gliederungen für Sachsen-Anhalt
Noch: 2.3 Indizes nach Waren und Dienstleistungen

| Jahr | Monatliche Entwicklung | | | | | | | | | | | | JD |
|------|------------------------|-------|------|-------|-----|------|------|------|-------|------|------|------|----|
| | Index: 2005 = 100 | | | | | | | | | | | | |
| | Jan. | Febr. | März | April | Mai | Juni | Juli | Aug. | Sept. | Okt. | Nov. | Dez. | |

Noch: 2.3.3 Dienstleistungen insgesamt (ohne Wohnungsnettomieten)
Wägungsanteil: 303,70

Veränderung gegenüber dem Vorjahr in %

| | | | | | | | | | | | | | |
|------|-----|-----|-----|-----|-----|-----|-----|-----|-----|-----|-----|-----|-----|
| 2006 | 1,1 | 1,3 | 0,8 | 2,0 | 0,7 | 1,2 | 1,2 | 0,8 | 1,2 | 1,1 | 1,1 | 1,2 | 1,1 |
| 2007 | 2,1 | 2,1 | 2,3 | 2,4 | 2,7 | 2,0 | 2,3 | 2,5 | 2,5 | 2,3 | 2,6 | 2,6 | 2,4 |
| 2008 | 1,6 | 1,6 | 2,1 | 0,6 | 1,4 | 1,8 | 1,5 | 1,6 | 1,5 | 1,5 | 1,7 | 1,8 | 1,5 |
| 2009 | 1,4 | 1,5 | 0,8 | 2,4 | 1,5 | 1,4 | 1,7 | 1,6 | 1,3 | 1,6 | 1,0 | 1,0 | 1,5 |
| 2010 | 1,0 | 0,8 | 1,4 | 0,1 | 0,8 | 0,9 | 0,6 | 0,8 | 1,0 | 0,9 | 0,8 | 0,7 | 0,8 |
| 2011 | 0,9 | 1,0 | 0,7 | 2,1 | 0,9 | 1,4 | 1,5 | 1,1 | 1,0 | 1,0 | 1,0 | 1,3 | 1,1 |

Noch: 2.3.3 Dienstleistungen insgesamt (ohne Wohnungsnettomieten)
darunter: Verkehrsdienstleistungen
Wägungsanteil: 18,83

| | | | | | | | | | | | | | |
|------|-------|-------|-------|-------|-------|-------|-------|-------|-------|-------|-------|-------|-------|
| 2005 | 98,5 | 98,8 | 99,2 | 99,0 | 99,1 | 99,5 | 100,8 | 101,2 | 100,6 | 101,3 | 100,3 | 101,8 | 100,0 |
| 2006 | 101,1 | 101,2 | 101,3 | 101,9 | 101,6 | 102,1 | 103,5 | 103,0 | 102,7 | 102,9 | 101,6 | 102,4 | 102,1 |
| 2007 | 104,5 | 105,0 | 105,1 | 106,0 | 105,2 | 106,1 | 107,0 | 106,8 | 106,7 | 106,4 | 106,2 | 107,7 | 106,1 |
| 2008 | 107,8 | 107,7 | 109,2 | 108,5 | 108,7 | 109,7 | 111,1 | 111,4 | 111,4 | 111,1 | 110,6 | 113,1 | 110,0 |
| 2009 | 112,9 | 113,7 | 113,9 | 113,9 | 113,4 | 113,8 | 115,5 | 115,3 | 114,5 | 114,9 | 114,5 | 115,9 | 114,4 |
| 2010 | 115,3 | 115,3 | 115,8 | 115,0 | 115,0 | 115,6 | 117,4 | 117,2 | 115,8 | 116,2 | 115,9 | 116,6 | 115,9 |
| 2011 | 117,0 | 117,5 | 117,8 | 119,1 | 119,0 | 118,9 | 121,9 | 121,6 | 120,6 | 121,2 | 120,6 | 122,8 | 119,8 |

Veränderung gegenüber dem Vormonat in %

| | | | | | | | | | | | | | |
|------|------|------|-----|------|------|------|-----|------|------|------|------|-----|------|
| 2005 | -0,8 | 0,3 | 0,4 | -0,2 | 0,1 | 0,4 | 1,3 | 0,4 | -0,6 | 0,7 | -1,0 | 1,5 | n.v. |
| 2006 | -0,7 | 0,1 | 0,1 | 0,6 | -0,3 | 0,5 | 1,4 | -0,5 | -0,3 | 0,2 | -1,3 | 0,8 | n.v. |
| 2007 | 2,1 | 0,5 | 0,1 | 0,9 | -0,8 | 0,9 | 0,8 | -0,2 | -0,1 | -0,3 | -0,2 | 1,4 | n.v. |
| 2008 | 0,1 | -0,1 | 1,4 | -0,6 | 0,2 | 0,9 | 1,3 | 0,3 | 0,0 | -0,3 | -0,5 | 2,3 | n.v. |
| 2009 | -0,2 | 0,7 | 0,2 | 0,0 | -0,4 | 0,4 | 1,5 | -0,2 | -0,7 | 0,3 | -0,3 | 1,2 | n.v. |
| 2010 | -0,5 | 0,0 | 0,4 | -0,7 | 0,0 | 0,5 | 1,6 | -0,2 | -1,2 | 0,3 | -0,3 | 0,6 | n.v. |
| 2011 | 0,3 | 0,4 | 0,3 | 1,1 | -0,1 | -0,1 | 2,5 | -0,2 | -0,8 | 0,5 | -0,5 | 1,8 | n.v. |

Veränderung gegenüber dem Vorjahr in %

| | | | | | | | | | | | | | |
|------|-----|-----|-----|-----|-----|-----|-----|-----|-----|-----|-----|-----|-----|
| 2006 | 2,6 | 2,4 | 2,1 | 2,9 | 2,5 | 2,6 | 2,7 | 1,8 | 2,1 | 1,6 | 1,3 | 0,6 | 2,1 |
| 2007 | 3,4 | 3,8 | 3,8 | 4,0 | 3,5 | 3,9 | 3,4 | 3,7 | 3,9 | 3,4 | 4,5 | 5,2 | 3,9 |
| 2008 | 3,2 | 2,6 | 3,9 | 2,4 | 3,3 | 3,4 | 3,8 | 4,3 | 4,4 | 4,4 | 4,1 | 5,0 | 3,7 |
| 2009 | 4,7 | 5,6 | 4,3 | 5,0 | 4,3 | 3,7 | 4,0 | 3,5 | 2,8 | 3,4 | 3,5 | 2,5 | 4,0 |
| 2010 | 2,1 | 1,4 | 1,7 | 1,0 | 1,4 | 1,6 | 1,6 | 1,6 | 1,1 | 1,1 | 1,2 | 0,6 | 1,3 |
| 2011 | 1,5 | 1,9 | 1,7 | 3,6 | 3,5 | 2,9 | 3,8 | 3,8 | 4,1 | 4,3 | 4,1 | 5,3 | 3,4 |

Noch: 2. Verbraucherpreisindex nach ausgewählten Gliederungen für Sachsen-Anhalt
Noch: 2.3 Indizes nach Waren und Dienstleistungen

| Jahr | Monatliche Entwicklung | | | | | | | | | | | | JD |
|------|------------------------|-------|------|-------|-----|------|------|------|-------|------|------|------|----|
| | Index: 2005 = 100 | | | | | | | | | | | | |
| | Jan. | Febr. | März | April | Mai | Juni | Juli | Aug. | Sept. | Okt. | Nov. | Dez. | |

Noch: 2.3.3 Dienstleistungen insgesamt (ohne Wohnungsnettomieten)
darunter: Kulturdienstleistungen
Wägungsanteil: 15,80

| | | | | | | | | | | | | | |
|------|-------|-------|-------|-------|-------|-------|-------|-------|-------|-------|-------|-------|-------|
| 2005 | 98,0 | 98,1 | 98,1 | 100,1 | 100,5 | 100,5 | 100,5 | 100,7 | 100,8 | 100,8 | 101,0 | 101,0 | 100,0 |
| 2006 | 101,0 | 100,9 | 101,0 | 101,1 | 101,1 | 101,1 | 101,4 | 100,5 | 101,1 | 101,4 | 101,6 | 101,6 | 101,2 |
| 2007 | 104,7 | 104,7 | 104,8 | 104,8 | 104,9 | 104,9 | 105,0 | 105,0 | 105,0 | 105,0 | 106,2 | 106,2 | 105,1 |
| 2008 | 106,5 | 106,5 | 106,5 | 106,6 | 106,6 | 106,7 | 106,6 | 107,4 | 107,5 | 107,5 | 107,2 | 107,2 | 106,9 |
| 2009 | 109,8 | 109,8 | 110,3 | 110,4 | 109,9 | 110,2 | 110,4 | 110,4 | 110,6 | 111,6 | 111,7 | 111,7 | 110,6 |
| 2010 | 111,6 | 111,7 | 111,5 | 111,0 | 111,2 | 111,6 | 111,6 | 111,9 | 112,2 | 112,3 | 112,3 | 112,3 | 111,8 |
| 2011 | 112,2 | 112,2 | 112,5 | 112,5 | 112,5 | 112,5 | 112,9 | 113,1 | 113,9 | 114,1 | 114,2 | 113,8 | 113,0 |

Veränderung gegenüber dem Vormonat in %

| | | | | | | | | | | | | | |
|------|------|------|------|------|------|-----|------|------|-----|-----|------|------|------|
| 2005 | 0,1 | 0,1 | 0,0 | 2,0 | 0,4 | 0,0 | 0,0 | 0,2 | 0,1 | 0,0 | 0,2 | 0,0 | n.v. |
| 2006 | 0,0 | -0,1 | 0,1 | 0,1 | 0,0 | 0,0 | 0,3 | -0,9 | 0,6 | 0,3 | 0,2 | 0,0 | n.v. |
| 2007 | 3,1 | 0,0 | 0,1 | 0,0 | 0,1 | 0,0 | 0,1 | 0,0 | 0,0 | 0,0 | 1,1 | 0,0 | n.v. |
| 2008 | 0,3 | 0,0 | 0,0 | 0,1 | 0,0 | 0,1 | -0,1 | 0,8 | 0,1 | 0,0 | -0,3 | 0,0 | n.v. |
| 2009 | 2,4 | 0,0 | 0,5 | 0,1 | -0,5 | 0,3 | 0,2 | 0,0 | 0,2 | 0,9 | 0,1 | 0,0 | n.v. |
| 2010 | -0,1 | 0,1 | -0,2 | -0,4 | 0,2 | 0,4 | 0,0 | 0,3 | 0,3 | 0,1 | 0,0 | 0,0 | n.v. |
| 2011 | -0,1 | 0,0 | 0,3 | 0,0 | 0,0 | 0,0 | 0,4 | 0,2 | 0,7 | 0,2 | 0,1 | -0,4 | n.v. |

Veränderung gegenüber dem Vorjahr in %

| | | | | | | | | | | | | | |
|------|-----|-----|-----|-----|-----|-----|-----|------|-----|-----|-----|-----|-----|
| 2006 | 3,1 | 2,9 | 3,0 | 1,0 | 0,6 | 0,6 | 0,9 | -0,2 | 0,3 | 0,6 | 0,6 | 0,6 | 1,2 |
| 2007 | 3,7 | 3,8 | 3,8 | 3,7 | 3,8 | 3,8 | 3,6 | 4,5 | 3,9 | 3,6 | 4,5 | 4,5 | 3,9 |
| 2008 | 1,7 | 1,7 | 1,6 | 1,7 | 1,6 | 1,7 | 1,5 | 2,3 | 2,4 | 2,4 | 0,9 | 0,9 | 1,7 |
| 2009 | 3,1 | 3,1 | 3,6 | 3,6 | 3,1 | 3,3 | 3,6 | 2,8 | 2,9 | 3,8 | 4,2 | 4,2 | 3,5 |
| 2010 | 1,6 | 1,7 | 1,1 | 0,5 | 1,2 | 1,3 | 1,1 | 1,4 | 1,4 | 0,6 | 0,5 | 0,5 | 1,1 |
| 2011 | 0,5 | 0,4 | 0,9 | 1,4 | 1,2 | 0,8 | 1,2 | 1,1 | 1,5 | 1,6 | 1,7 | 1,3 | 1,1 |

Noch: 2.3.3 Dienstleistungen insgesamt (ohne Wohnungsnettomieten)
darunter: Versicherungsdienstleistungen
Wägungsanteil: 24,88

| | | | | | | | | | | | | | |
|------|-------|-------|-------|-------|-------|-------|-------|-------|-------|-------|-------|-------|-------|
| 2005 | 100,3 | 100,3 | 100,3 | 100,5 | 100,7 | 100,7 | 100,2 | 100,5 | 98,7 | 99,1 | 99,3 | 99,3 | 100,0 |
| 2006 | 100,6 | 101,1 | 101,1 | 101,1 | 101,2 | 101,2 | 101,2 | 101,2 | 101,2 | 101,2 | 102,7 | 102,8 | 101,4 |
| 2007 | 104,2 | 104,3 | 105,3 | 105,2 | 104,7 | 104,7 | 104,8 | 104,9 | 104,9 | 105,1 | 105,7 | 105,7 | 105,0 |
| 2008 | 107,0 | 107,7 | 107,7 | 107,6 | 108,0 | 108,0 | 108,1 | 108,1 | 108,1 | 108,5 | 108,7 | 108,7 | 108,0 |
| 2009 | 108,7 | 108,7 | 108,7 | 108,9 | 109,1 | 109,1 | 109,2 | 109,2 | 109,1 | 111,3 | 111,3 | 111,3 | 109,6 |
| 2010 | 111,4 | 110,1 | 110,3 | 111,1 | 111,2 | 111,3 | 111,2 | 111,2 | 111,4 | 111,4 | 111,5 | 111,4 | 111,1 |
| 2011 | 111,5 | 112,7 | 113,4 | 114,0 | 114,4 | 114,4 | 114,5 | 111,8 | 111,8 | 111,7 | 112,1 | 112,3 | 112,9 |

Noch: 2. Verbraucherpreisindex nach ausgewählten Gliederungen für Sachsen-Anhalt
Noch: 2.3 Indizes nach Waren und Dienstleistungen

| Jahr | Monatliche Entwicklung | | | | | | | | | | | | JD |
|------|------------------------|-------|------|-------|-----|------|------|------|-------|------|------|------|----|
| | Index: 2005 = 100 | | | | | | | | | | | | |
| | Jan. | Febr. | März | April | Mai | Juni | Juli | Aug. | Sept. | Okt. | Nov. | Dez. | |

Noch: 2.3.3 Dienstleistungen insgesamt (ohne Wohnungsnettomieten)
Noch darunter: Versicherungsdienstleistungen
Wägungsanteil: 24,88

Veränderung gegenüber dem Vormonat in %

| | | | | | | | | | | | | | |
|------|-----|------|-----|------|------|-----|------|------|------|------|-----|------|------|
| 2005 | 0,8 | 0,0 | 0,0 | 0,2 | 0,2 | 0,0 | -0,5 | 0,3 | -1,8 | 0,4 | 0,2 | 0,0 | n.v. |
| 2006 | 1,3 | 0,5 | 0,0 | 0,0 | 0,1 | 0,0 | 0,0 | 0,0 | 0,0 | 0,0 | 1,5 | 0,1 | n.v. |
| 2007 | 1,4 | 0,1 | 1,0 | -0,1 | -0,5 | 0,0 | 0,1 | 0,1 | 0,0 | 0,2 | 0,6 | 0,0 | n.v. |
| 2008 | 1,2 | 0,7 | 0,0 | -0,1 | 0,4 | 0,0 | 0,1 | 0,0 | 0,0 | 0,4 | 0,2 | 0,0 | n.v. |
| 2009 | 0,0 | 0,0 | 0,0 | 0,2 | 0,2 | 0,0 | 0,1 | 0,0 | -0,1 | 2,0 | 0,0 | 0,0 | n.v. |
| 2010 | 0,1 | -1,2 | 0,2 | 0,7 | 0,1 | 0,1 | -0,1 | 0,0 | 0,2 | 0,0 | 0,1 | -0,1 | n.v. |
| 2011 | 0,1 | 1,1 | 0,6 | 0,5 | 0,4 | 0,0 | 0,1 | -2,4 | 0,0 | -0,1 | 0,4 | 0,2 | n.v. |

Veränderung gegenüber dem Vorjahr in %

| | | | | | | | | | | | | | |
|------|-----|-----|-----|-----|-----|-----|-----|-----|-----|-----|-----|-----|-----|
| 2006 | 0,3 | 0,8 | 0,8 | 0,6 | 0,5 | 0,5 | 1,0 | 0,7 | 2,5 | 2,1 | 3,4 | 3,5 | 1,4 |
| 2007 | 3,6 | 3,2 | 4,2 | 4,1 | 3,5 | 3,5 | 3,6 | 3,7 | 3,7 | 3,9 | 2,9 | 2,8 | 3,6 |
| 2008 | 2,7 | 3,3 | 2,3 | 2,3 | 3,2 | 3,2 | 3,1 | 3,1 | 3,1 | 3,2 | 2,8 | 2,8 | 2,9 |
| 2009 | 1,6 | 0,9 | 0,9 | 1,2 | 1,0 | 1,0 | 1,0 | 1,0 | 0,9 | 2,6 | 2,4 | 2,4 | 1,5 |
| 2010 | 2,5 | 1,3 | 1,5 | 2,0 | 1,9 | 2,0 | 1,8 | 1,8 | 2,1 | 0,1 | 0,2 | 0,1 | 1,4 |
| 2011 | 0,1 | 2,4 | 2,8 | 2,6 | 2,9 | 2,8 | 3,0 | 0,5 | 0,4 | 0,3 | 0,5 | 0,8 | 1,6 |

Noch: 2.3.3 Dienstleistungen insgesamt (ohne Wohnungsnettomieten)
darunter: Beherbergungsdienstleistungen
Wägungsanteil: 11,87

| | | | | | | | | | | | | | |
|------|-------|-------|-------|-------|-------|-------|-------|-------|-------|-------|------|-------|-------|
| 2005 | 95,9 | 98,5 | 96,2 | 93,1 | 97,8 | 98,6 | 109,8 | 108,9 | 96,3 | 95,3 | 94,7 | 114,9 | 100,0 |
| 2006 | 96,1 | 101,5 | 96,1 | 97,5 | 98,7 | 100,0 | 111,2 | 110,4 | 97,5 | 96,6 | 95,1 | 115,2 | 101,3 |
| 2007 | 98,6 | 102,7 | 98,6 | 99,7 | 101,8 | 102,1 | 113,4 | 112,4 | 100,1 | 98,9 | 96,5 | 118,0 | 103,6 |
| 2008 | 99,1 | 102,6 | 103,1 | 97,1 | 100,5 | 104,4 | 114,8 | 113,9 | 101,0 | 99,4 | 96,9 | 118,6 | 104,3 |
| 2009 | 99,6 | 104,3 | 99,6 | 99,2 | 101,3 | 105,4 | 116,0 | 112,9 | 101,7 | 99,9 | 97,4 | 120,0 | 104,8 |
| 2010 | 100,4 | 102,9 | 102,5 | 97,1 | 101,1 | 105,1 | 114,6 | 113,3 | 101,4 | 101,5 | 97,5 | 119,8 | 104,8 |
| 2011 | 102,3 | 104,6 | 101,5 | 101,9 | 101,7 | 105,8 | 118,0 | 116,4 | 103,7 | 102,9 | 99,8 | 122,8 | 106,8 |

Veränderung gegenüber dem Vormonat in %

| | | | | | | | | | | | | | |
|------|-------|-----|------|------|------|-----|------|------|-------|------|------|------|------|
| 2005 | -16,0 | 2,7 | -2,3 | -3,2 | 5,0 | 0,8 | 11,4 | -0,8 | -11,6 | -1,0 | -0,6 | 21,3 | n.v. |
| 2006 | -16,4 | 5,6 | -5,3 | 1,5 | 1,2 | 1,3 | 11,2 | -0,7 | -11,7 | -0,9 | -1,6 | 21,1 | n.v. |
| 2007 | -14,4 | 4,2 | -4,0 | 1,1 | 2,1 | 0,3 | 11,1 | -0,9 | -10,9 | -1,2 | -2,4 | 22,3 | n.v. |
| 2008 | -16,0 | 3,5 | 0,5 | -5,8 | 3,5 | 3,9 | 10,0 | -0,8 | -11,3 | -1,6 | -2,5 | 22,4 | n.v. |
| 2009 | -16,0 | 4,7 | -4,5 | -0,4 | 2,1 | 4,0 | 10,1 | -2,7 | -9,9 | -1,8 | -2,5 | 23,2 | n.v. |
| 2010 | -16,3 | 2,5 | -0,4 | -5,3 | 4,1 | 4,0 | 9,0 | -1,1 | -10,5 | 0,1 | -3,9 | 22,9 | n.v. |
| 2011 | -14,6 | 2,2 | -3,0 | 0,4 | -0,2 | 4,0 | 11,5 | -1,4 | -10,9 | -0,8 | -3,0 | 23,0 | n.v. |

Noch: 2. Verbraucherpreisindex nach ausgewählten Gliederungen für Sachsen-Anhalt
Noch: 2.3 Indizes nach Waren und Dienstleistungen

| Jahr | Monatliche Entwicklung | | | | | | | | | | | | JD |
|------|------------------------|-------|------|-------|-----|------|------|------|-------|------|------|------|----|
| | Index: 2005 = 100 | | | | | | | | | | | | |
| | Jan. | Febr. | März | April | Mai | Juni | Juli | Aug. | Sept. | Okt. | Nov. | Dez. | |

Noch: 2.3.3 Dienstleistungen insgesamt (ohne Wohnungsnettomieten)
Noch darunter: Beherbergungsdienstleistungen
Wägungsanteil: 11,87

Veränderung gegenüber dem Vorjahr in %

| | | | | | | | | | | | | | |
|------|-----|------|------|------|------|------|------|------|------|-----|-----|------|-----|
| 2006 | 0,2 | 3,0 | -0,1 | 4,7 | 0,9 | 1,4 | 1,3 | 1,4 | 1,2 | 1,4 | 0,4 | 0,3 | 1,3 |
| 2007 | 2,6 | 1,2 | 2,6 | 2,3 | 3,1 | 2,1 | 2,0 | 1,8 | 2,7 | 2,4 | 1,5 | 2,4 | 2,3 |
| 2008 | 0,5 | -0,1 | 4,6 | -2,6 | -1,3 | 2,3 | 1,2 | 1,3 | 0,9 | 0,5 | 0,4 | 0,5 | 0,7 |
| 2009 | 0,5 | 1,7 | -3,4 | 2,2 | 0,8 | 1,0 | 1,0 | -0,9 | 0,7 | 0,5 | 0,5 | 1,2 | 0,5 |
| 2010 | 0,8 | -1,3 | 2,9 | -2,1 | -0,2 | -0,3 | -1,2 | 0,4 | -0,3 | 1,6 | 0,1 | -0,2 | 0,0 |
| 2011 | 1,9 | 1,7 | -1,0 | 4,9 | 0,6 | 0,7 | 3,0 | 2,7 | 2,3 | 1,4 | 2,4 | 2,5 | 1,9 |

Noch: 2. Verbraucherpreisindex nach ausgewählten Gliederungen für Sachsen-Anhalt
2.4 "Kraftfahrer-Preisindex" (Preisindex für die Kfz-Anschaffung und -Unterhaltung)
Wägungsanteil: 122,39

| | | | | | | | | | | | | | |
|------|-------|-------|-------|-------|-------|-------|-------|-------|-------|-------|-------|-------|-------|
| 2005 | 97,1 | 96,8 | 98,4 | 99,3 | 99,3 | 100,0 | 100,8 | 101,9 | 102,3 | 102,4 | 100,6 | 101,1 | 100,0 |
| 2006 | 101,9 | 101,9 | 102,2 | 103,6 | 103,9 | 104,6 | 104,6 | 104,4 | 102,1 | 101,3 | 101,7 | 101,9 | 102,8 |
| 2007 | 104,2 | 104,5 | 105,8 | 106,7 | 107,1 | 107,3 | 108,2 | 107,0 | 108,0 | 108,1 | 110,1 | 108,4 | 107,1 |
| 2008 | 109,3 | 108,8 | 110,7 | 110,4 | 112,4 | 113,6 | 114,7 | 112,3 | 112,6 | 109,7 | 107,2 | 105,0 | 110,6 |
| 2009 | 105,7 | 106,2 | 105,8 | 107,3 | 107,9 | 109,3 | 108,4 | 109,7 | 108,5 | 109,1 | 109,8 | 109,4 | 108,1 |
| 2010 | 110,5 | 110,1 | 112,1 | 112,7 | 112,6 | 112,6 | 112,2 | 112,2 | 112,0 | 112,2 | 112,6 | 114,2 | 112,2 |
| 2011 | 114,7 | 114,6 | 116,4 | 117,5 | 117,7 | 116,8 | 117,1 | 116,3 | 117,3 | 116,9 | 116,7 | 116,5 | 116,5 |

Veränderung gegenüber dem Vormonat in %

| | | | | | | | | | | | | | |
|------|-----|------|------|------|------|------|------|------|------|------|------|------|------|
| 2005 | 1,4 | -0,3 | 1,7 | 0,9 | 0,0 | 0,7 | 0,8 | 1,1 | 0,4 | 0,1 | -1,8 | 0,5 | n.v. |
| 2006 | 0,8 | 0,0 | 0,3 | 1,4 | 0,3 | 0,7 | 0,0 | -0,2 | -2,2 | -0,8 | 0,4 | 0,2 | n.v. |
| 2007 | 2,3 | 0,3 | 1,2 | 0,9 | 0,4 | 0,2 | 0,8 | -1,1 | 0,9 | 0,1 | 1,9 | -1,5 | n.v. |
| 2008 | 0,8 | -0,5 | 1,7 | -0,3 | 1,8 | 1,1 | 1,0 | -2,1 | 0,3 | -2,6 | -2,3 | -2,1 | n.v. |
| 2009 | 0,7 | 0,5 | -0,4 | 1,4 | 0,6 | 1,3 | -0,8 | 1,2 | -1,1 | 0,6 | 0,6 | -0,4 | n.v. |
| 2010 | 1,0 | -0,4 | 1,8 | 0,5 | -0,1 | 0,0 | -0,4 | 0,0 | -0,2 | 0,2 | 0,4 | 1,4 | n.v. |
| 2011 | 0,4 | -0,1 | 1,6 | 0,9 | 0,2 | -0,8 | 0,3 | -0,7 | 0,9 | -0,3 | -0,2 | -0,2 | n.v. |

Veränderung gegenüber dem Vorjahr in %

| | | | | | | | | | | | | | |
|------|------|------|------|------|------|------|------|------|------|------|------|------|------|
| 2006 | 4,9 | 5,3 | 3,9 | 4,3 | 4,6 | 4,6 | 3,8 | 2,5 | -0,2 | -1,1 | 1,1 | 0,8 | 2,8 |
| 2007 | 2,3 | 2,6 | 3,5 | 3,0 | 3,1 | 2,6 | 3,4 | 2,5 | 5,8 | 6,7 | 8,3 | 6,4 | 4,2 |
| 2008 | 4,9 | 4,1 | 4,6 | 3,5 | 4,9 | 5,9 | 6,0 | 5,0 | 4,3 | 1,5 | -2,6 | -3,1 | 3,3 |
| 2009 | -3,3 | -2,4 | -4,4 | -2,8 | -4,0 | -3,8 | -5,5 | -2,3 | -3,6 | -0,5 | 2,4 | 4,2 | -2,3 |
| 2010 | 4,5 | 3,7 | 6,0 | 5,0 | 4,4 | 3,0 | 3,5 | 2,3 | 3,2 | 2,8 | 2,6 | 4,4 | 3,8 |
| 2011 | 3,8 | 4,1 | 3,8 | 4,3 | 4,5 | 3,7 | 4,4 | 3,7 | 4,7 | 4,2 | 3,6 | 2,0 | 3,8 |

Noch: 2. Verbraucherpreisindex nach ausgewählten Gliederungen für Sachsen-Anhalt
Noch: 2.4 "Krafffahrer-Preisindex" " (Preisindex für die Kfz-Anschaffung und -Unterhaltung)

| Jahr | Monatliche Entwicklung | | | | | | | | | | | | JD |
|------|------------------------|-------|------|-------|-----|------|------|------|-------|------|------|------|----|
| | Index: 2005 = 100 | | | | | | | | | | | | |
| | Jan. | Febr. | März | April | Mai | Juni | Juli | Aug. | Sept. | Okt. | Nov. | Dez. | |

Noch: 2.4 "Krafffahrer-Preisindex" (Preisindex für die Kfz-Anschaffung und -Unterhaltung)
darunter: Kraftstoffe
Wägungsanteil: 35,37

| | | | | | | | | | | | | | |
|------|-------|-------|-------|-------|-------|-------|-------|-------|-------|-------|-------|-------|-------|
| 2005 | 91,0 | 89,8 | 95,2 | 97,8 | 97,6 | 99,9 | 103,1 | 106,0 | 108,6 | 107,6 | 101,2 | 102,2 | 100,0 |
| 2006 | 103,4 | 103,2 | 103,8 | 108,2 | 109,0 | 111,0 | 111,3 | 110,2 | 102,3 | 99,3 | 99,7 | 99,5 | 105,1 |
| 2007 | 101,4 | 102,3 | 106,0 | 109,2 | 111,1 | 111,3 | 113,1 | 108,8 | 111,5 | 111,5 | 118,2 | 112,1 | 109,7 |
| 2008 | 114,7 | 113,1 | 119,0 | 118,2 | 124,6 | 128,3 | 131,3 | 123,2 | 124,0 | 113,9 | 103,4 | 95,5 | 117,4 |
| 2009 | 98,5 | 99,7 | 98,0 | 102,4 | 103,8 | 108,7 | 105,4 | 109,8 | 107,0 | 106,9 | 109,4 | 108,2 | 104,8 |
| 2010 | 111,8 | 109,8 | 116,6 | 118,2 | 117,6 | 117,3 | 115,7 | 115,5 | 114,5 | 115,1 | 116,7 | 122,1 | 115,9 |
| 2011 | 124,1 | 123,1 | 129,0 | 132,3 | 132,2 | 129,0 | 129,3 | 128,4 | 130,8 | 129,3 | 128,5 | 127,9 | 128,7 |

Veränderung gegenüber dem Vormonat in %

| | | | | | | | | | | | | | |
|------|-----|------|------|------|------|------|------|------|------|------|------|------|------|
| 2005 | 2,1 | -1,3 | 6,0 | 2,7 | -0,2 | 2,4 | 3,2 | 2,8 | 2,5 | -0,9 | -5,9 | 1,0 | n.v. |
| 2006 | 1,2 | -0,2 | 0,6 | 4,2 | 0,7 | 1,8 | 0,3 | -1,0 | -7,2 | -2,9 | 0,4 | -0,2 | n.v. |
| 2007 | 1,9 | 0,9 | 3,6 | 3,0 | 1,7 | 0,2 | 1,6 | -3,8 | 2,5 | 0,0 | 6,0 | -5,2 | n.v. |
| 2008 | 2,3 | -1,4 | 5,2 | -0,7 | 5,4 | 3,0 | 2,3 | -6,2 | 0,6 | -8,1 | -9,2 | -7,6 | n.v. |
| 2009 | 3,1 | 1,2 | -1,7 | 4,5 | 1,4 | 4,7 | -3,0 | 4,2 | -2,6 | -0,1 | 2,3 | -1,1 | n.v. |
| 2010 | 3,3 | -1,8 | 6,2 | 1,4 | -0,5 | -0,3 | -1,4 | -0,2 | -0,9 | 0,5 | 1,4 | 4,6 | n.v. |
| 2011 | 1,6 | -0,8 | 4,8 | 2,6 | -0,1 | -2,4 | 0,2 | -0,7 | 1,9 | -1,1 | -0,6 | -0,5 | n.v. |

Veränderung gegenüber dem Vorjahr in %

| | | | | | | | | | | | | | |
|------|-------|-------|-------|-------|-------|-------|-------|-------|-------|------|-------|-------|-------|
| 2006 | 13,6 | 14,9 | 9,0 | 10,6 | 11,7 | 11,1 | 8,0 | 4,0 | -5,8 | -7,7 | -1,5 | -2,6 | 5,1 |
| 2007 | -1,9 | -0,9 | 2,1 | 0,9 | 1,9 | 0,3 | 1,6 | -1,3 | 9,0 | 12,3 | 18,6 | 12,7 | 4,4 |
| 2008 | 13,1 | 10,6 | 12,3 | 8,2 | 12,2 | 15,3 | 16,1 | 13,2 | 11,2 | 2,2 | -12,5 | -14,8 | 7,0 |
| 2009 | -14,1 | -11,8 | -17,6 | -13,4 | -16,7 | -15,3 | -19,7 | -10,9 | -13,7 | -6,1 | 5,8 | 13,3 | -10,7 |
| 2010 | 13,5 | 10,1 | 19,0 | 15,4 | 13,3 | 7,9 | 9,8 | 5,2 | 7,0 | 7,7 | 6,7 | 12,8 | 10,6 |
| 2011 | 11,0 | 12,1 | 10,6 | 11,9 | 12,4 | 10,0 | 11,8 | 11,2 | 14,2 | 12,3 | 10,1 | 4,8 | 11,0 |

3. Lange Reihen des Verbraucherpreisindex verschiedener Basisjahre für Sachsen-Anhalt

| Jahr Monat | Monatliche Entwicklung | | | | Veränderung gegenüber dem Vorjahr in % ¹⁾ | |
|--|------------------------|------------|------------|--------------|---|-------------|
| | 1991 = 100 | 1995 = 100 | 2000 = 100 | 2005 = 100 | | |
| Entwicklung (Jahresdurchschnitte) | | | | | | |
| 1991 | 100,0 | 76,3 | 70,7 | 65,9 | n.v. | |
| 1992 | 112,6 | 85,9 | 79,6 | 74,1 | 12,4 | |
| 1993 | 124,0 | 94,6 | 87,8 | 81,7 | 10,3 | |
| 1994 | 128,3 | 97,9 | 90,8 | 84,5 | 3,4 | |
| 1995 | 131,0 | 100,0 | 92,7 | 86,3 | 2,1 | |
| 1996 | 133,8 | 102,0 | 94,6 | 88,1 | 2,1 | |
| 1997 | 136,9 | 104,5 | 96,9 | 90,2 | 2,4 | |
| 1998 | 138,5 | 105,7 | 98,0 | 91,2 | 1,1 | |
| 1999 | 139,3 | 106,3 | 98,5 | 91,7 | 0,5 | |
| 2000 | 141,3 | 107,8 | 100,0 | 93,1 | 1,5 | |
| 2001 | 144,1 | 109,9 | 102,0 | 94,9 | 1,9 | |
| 2002 | 145,6 | 111,1 | 103,0 | 95,9 | 1,1 | |
| 2003 | 146,8 | 112,0 | 103,9 | 96,7 | 0,8 | |
| 2004 | 149,6 | 114,1 | 105,8 | 98,5 | 1,9 | |
| 2005 | 151,8 | 115,9 | 107,4 | 100,0 | 1,5 | |
| 2006 | 153,9 | 117,5 | 108,9 | 101,4 | 1,4 | |
| 2007 | 157,1 | 119,9 | 111,2 | 103,5 | 2,1 | |
| 2008 | 161,5 | 123,3 | 114,3 | 106,4 | 2,8 | |
| 2009 | 161,8 | 123,5 | 114,5 | 106,6 | 0,2 | |
| 2010 | 163,8 | 125,0 | 115,9 | 107,9 | 1,2 | |
| 2011 | 167,3 | 127,7 | 118,4 | 110,2 | 2,1 | |
| Entwicklung nach Jahren und Monaten | | | | | | |
| 1991 | Januar | 94,9 | 72,4 | 67,1 | 62,5 | n.v. |
| | Februar | 95,5 | 72,9 | 67,6 | 62,9 | n.v. |
| | März | 96,0 | 73,2 | 67,9 | 63,2 | n.v. |
| | April | 96,6 | 73,7 | 68,3 | 63,6 | n.v. |
| | Mai | 96,7 | 73,8 | 68,4 | 63,7 | n.v. |
| | Juni | 96,9 | 73,9 | 68,5 | 63,8 | n.v. |
| | Juli | 97,9 | 74,7 | 69,3 | 64,5 | n.v. |
| | August | 97,9 | 74,7 | 69,3 | 64,5 | n.v. |
| | September | 97,7 | 74,5 | 69,1 | 64,3 | n.v. |
| | Oktober | 109,4 | 83,5 | 77,4 | 72,0 | n.v. |
| | November | 110,2 | 84,1 | 78,0 | 72,6 | n.v. |
| | Dezember | 110,2 | 84,1 | 78,0 | 72,6 | n.v. |
| 1992 | Januar | 111,4 | 85,0 | 78,8 | 73,4 | 17,4 |
| | Februar | 112,0 | 85,4 | 79,2 | 73,7 | 17,2 |
| | März | 112,5 | 85,8 | 79,6 | 74,1 | 17,2 |
| | April | 112,6 | 85,9 | 79,6 | 74,1 | 16,5 |
| | Mai | 112,6 | 85,9 | 79,6 | 74,1 | 16,3 |
| | Juni | 112,9 | 86,1 | 79,8 | 74,3 | 16,5 |
| | Juli | 112,9 | 86,1 | 79,8 | 74,3 | 15,2 |
| | August | 112,9 | 86,1 | 79,8 | 74,3 | 15,2 |
| | September | 112,9 | 86,1 | 79,8 | 74,3 | 15,6 |
| | Oktober | 112,8 | 86,1 | 79,8 | 74,3 | 3,2 |
| | November | 113,0 | 86,2 | 79,9 | 74,4 | 2,5 |
| | Dezember | 113,0 | 86,2 | 79,9 | 74,4 | 2,5 |

1) Die prozentualen Veränderungsdaten wurden aus den Daten des Basisjahres 2005 = 100 gerechnet.

Noch: 3. Lange Reihen des Verbraucherpreisindex verschiedener Basisjahre für Sachsen-Anhalt

| Jahr Monat | Monatliche Entwicklung | | | | Veränderung gegenüber dem Vorjahr in % ¹⁾ | |
|--|------------------------|------------|------------|------------|---|-------------|
| | 1991 = 100 | 1995 = 100 | 2000 = 100 | 2005 = 100 | | |
| Noch: Entwicklung nach Jahren und Monaten | | | | | | |
| 1993 | Januar | 122,4 | 93,4 | 86,6 | 80,6 | 9,8 |
| | Februar | 123,1 | 93,9 | 87,1 | 81,1 | 10,0 |
| | März | 123,2 | 94,0 | 87,2 | 81,2 | 9,6 |
| | April | 123,8 | 94,4 | 87,5 | 81,4 | 9,9 |
| | Mai | 124,0 | 94,6 | 87,7 | 81,6 | 10,1 |
| | Juni | 124,5 | 95,0 | 88,1 | 82,0 | 10,4 |
| | Juli | 124,5 | 95,0 | 88,1 | 82,0 | 10,4 |
| | August | 124,5 | 95,0 | 88,1 | 82,0 | 10,4 |
| | September | 124,5 | 95,0 | 88,1 | 82,0 | 10,4 |
| | Oktober | 124,6 | 95,1 | 88,2 | 82,1 | 10,5 |
| | November | 124,7 | 95,1 | 88,2 | 82,1 | 10,3 |
| | Dezember | 124,7 | 95,1 | 88,2 | 82,1 | 10,3 |
| 1994 | Januar | 127,3 | 97,1 | 90,0 | 83,8 | 4,0 |
| | Februar | 127,9 | 97,6 | 90,5 | 84,2 | 3,8 |
| | März | 127,9 | 97,6 | 90,5 | 84,2 | 3,7 |
| | April | 128,0 | 97,7 | 90,6 | 84,3 | 3,6 |
| | Mai | 128,2 | 97,8 | 90,7 | 84,4 | 3,4 |
| | Juni | 128,5 | 98,0 | 90,9 | 84,6 | 3,2 |
| | Juli | 128,6 | 98,1 | 91,0 | 84,7 | 3,3 |
| | August | 128,6 | 98,1 | 91,0 | 84,7 | 3,3 |
| | September | 128,6 | 98,1 | 91,0 | 84,7 | 3,3 |
| | Oktober | 128,7 | 98,2 | 91,1 | 84,8 | 3,3 |
| | November | 128,8 | 98,3 | 91,1 | 84,8 | 3,3 |
| | Dezember | 129,0 | 98,4 | 91,2 | 84,9 | 3,4 |
| 1995 | Januar | 129,5 | 98,8 | 91,6 | 85,3 | 1,8 |
| | Februar | 130,5 | 99,6 | 92,4 | 86,0 | 2,1 |
| | März | 130,4 | 99,5 | 92,3 | 85,9 | 2,0 |
| | April | 130,4 | 99,5 | 92,3 | 85,9 | 1,9 |
| | Mai | 130,4 | 99,5 | 92,3 | 85,9 | 1,8 |
| | Juni | 130,7 | 99,7 | 92,4 | 86,0 | 1,7 |
| | Juli | 130,9 | 99,9 | 92,6 | 86,2 | 1,8 |
| | August | 132,0 | 100,7 | 93,4 | 86,9 | 2,6 |
| | September | 132,0 | 100,7 | 93,4 | 86,9 | 2,6 |
| | Oktober | 131,9 | 100,6 | 93,3 | 86,8 | 2,4 |
| | November | 131,7 | 100,5 | 93,2 | 86,8 | 2,4 |
| | Dezember | 132,1 | 100,8 | 93,5 | 87,0 | 2,5 |
| 1996 | Januar | 132,8 | 101,3 | 93,9 | 87,4 | 2,5 |
| | Februar | 133,6 | 101,9 | 94,5 | 88,0 | 2,3 |
| | März | 133,7 | 102,0 | 94,6 | 88,1 | 2,6 |
| | April | 133,7 | 102,0 | 94,6 | 88,1 | 2,6 |
| | Mai | 133,7 | 102,0 | 94,6 | 88,1 | 2,6 |
| | Juni | 133,7 | 102,0 | 94,6 | 88,1 | 2,4 |
| | Juli | 134,1 | 102,3 | 94,9 | 88,3 | 2,4 |
| | August | 134,2 | 102,4 | 94,9 | 88,3 | 1,6 |
| | September | 134,0 | 102,2 | 94,8 | 88,2 | 1,5 |
| | Oktober | 133,7 | 102,0 | 94,6 | 88,1 | 1,5 |
| | November | 133,8 | 102,1 | 94,7 | 88,2 | 1,6 |
| | Dezember | 134,1 | 102,3 | 94,9 | 88,3 | 1,5 |

1) Die prozentualen Veränderungsdaten wurden aus den Daten des Basisjahres 2005 = 100 gerechnet.

Noch: 3. Lange Reihen des Verbraucherpreisindex verschiedener Basisjahre für Sachsen-Anhalt

| Jahr Monat | Monatliche Entwicklung | | | | Veränderung gegenüber dem Vorjahr in % ¹⁾ | |
|--|------------------------|------------|------------|------------|--|------------|
| | 1991 = 100 | 1995 = 100 | 2000 = 100 | 2005 = 100 | | |
| Noch: Entwicklung nach Jahren und Monaten | | | | | | |
| 1997 | Januar | 135,7 | 103,5 | 96,0 | 89,4 | 2,3 |
| | Februar | 136,2 | 103,9 | 96,3 | 89,6 | 1,8 |
| | März | 136,2 | 103,9 | 96,3 | 89,6 | 1,7 |
| | April | 135,9 | 103,7 | 96,2 | 89,5 | 1,6 |
| | Mai | 136,4 | 104,1 | 96,5 | 89,8 | 1,9 |
| | Juni | 136,6 | 104,2 | 96,6 | 89,9 | 2,0 |
| | Juli | 137,8 | 105,1 | 97,5 | 90,8 | 2,8 |
| | August | 137,9 | 105,2 | 97,5 | 90,8 | 2,8 |
| | September | 137,6 | 105,0 | 97,4 | 90,7 | 2,8 |
| | Oktober | 137,5 | 104,9 | 97,3 | 90,6 | 2,8 |
| | November | 137,5 | 104,9 | 97,3 | 90,6 | 2,7 |
| | Dezember | 137,9 | 105,2 | 97,5 | 90,8 | 2,8 |
| 1998 | Januar | 137,8 | 105,1 | 97,5 | 90,8 | 1,6 |
| | Februar | 138,3 | 105,5 | 97,8 | 91,0 | 1,6 |
| | März | 138,0 | 105,3 | 97,6 | 90,9 | 1,5 |
| | April | 138,3 | 105,5 | 97,8 | 91,0 | 1,7 |
| | Mai | 138,7 | 105,8 | 98,1 | 91,3 | 1,7 |
| | Juni | 138,9 | 106,0 | 98,3 | 91,5 | 1,8 |
| | Juli | 139,1 | 106,1 | 98,4 | 91,6 | 0,9 |
| | August | 139,1 | 106,1 | 98,4 | 91,6 | 0,9 |
| | September | 138,7 | 105,8 | 98,1 | 91,3 | 0,7 |
| | Oktober | 138,4 | 105,6 | 97,9 | 91,1 | 0,6 |
| | November | 138,5 | 105,7 | 98,0 | 91,2 | 0,7 |
| | Dezember | 138,3 | 105,5 | 97,8 | 91,0 | 0,2 |
| 1999 | Januar | 138,2 | 105,4 | 97,7 | 90,9 | 0,1 |
| | Februar | 138,5 | 105,7 | 98,0 | 91,2 | 0,2 |
| | März | 138,5 | 105,7 | 98,0 | 91,2 | 0,3 |
| | April | 139,2 | 106,2 | 98,5 | 91,7 | 0,8 |
| | Mai | 139,2 | 106,2 | 98,5 | 91,7 | 0,4 |
| | Juni | 139,5 | 106,4 | 98,7 | 91,9 | 0,4 |
| | Juli | 139,9 | 106,7 | 98,9 | 92,1 | 0,5 |
| | August | 139,7 | 106,6 | 98,8 | 92,0 | 0,4 |
| | September | 139,5 | 106,4 | 98,7 | 91,9 | 0,7 |
| | Oktober | 139,3 | 106,3 | 98,6 | 91,8 | 0,8 |
| | November | 139,7 | 106,6 | 98,8 | 92,0 | 0,9 |
| | Dezember | 140,1 | 106,9 | 99,1 | 92,2 | 1,3 |
| 2000 | Januar | 140,5 | 107,2 | 99,4 | 92,5 | 1,8 |
| | Februar | 140,8 | 107,4 | 99,6 | 92,7 | 1,6 |
| | März | 140,9 | 107,5 | 99,7 | 92,8 | 1,8 |
| | April | 140,8 | 107,4 | 99,6 | 92,7 | 1,1 |
| | Mai | 140,6 | 107,3 | 99,5 | 92,6 | 1,0 |
| | Juni | 141,2 | 107,7 | 99,9 | 93,0 | 1,2 |
| | Juli | 141,6 | 108,1 | 100,2 | 93,3 | 1,3 |
| | August | 141,3 | 107,8 | 100,0 | 93,1 | 1,2 |
| | September | 141,8 | 108,2 | 100,3 | 93,4 | 1,6 |
| | Oktober | 141,6 | 108,1 | 100,2 | 93,3 | 1,6 |
| | November | 141,8 | 108,2 | 100,3 | 93,4 | 1,5 |
| | Dezember | 143,0 | 109,1 | 101,2 | 94,2 | 2,2 |

1) Die prozentualen Veränderungsdaten wurden aus den Daten des Basisjahres 2005 = 100 gerechnet.

Noch: 3. Lange Reihen des Verbraucherpreisindex verschiedener Basisjahre für Sachsen-Anhalt

| Jahr Monat | Monatliche Entwicklung | | | | Veränderung gegenüber dem Vorjahr in % ¹⁾ | |
|--|------------------------|------------|------------|------------|--|------------|
| | 1991 = 100 | 1995 = 100 | 2000 = 100 | 2005 = 100 | | |
| Noch: Entwicklung nach Jahren und Monaten | | | | | | |
| 2001 | Januar | 142,6 | 108,8 | 100,9 | 93,9 | 1,5 |
| | Februar | 143,2 | 109,2 | 101,3 | 94,3 | 1,7 |
| | März | 143,3 | 109,4 | 101,4 | 94,4 | 1,7 |
| | April | 144,0 | 109,9 | 101,9 | 94,9 | 2,4 |
| | Mai | 144,3 | 110,1 | 102,1 | 95,0 | 2,6 |
| | Juni | 144,7 | 110,4 | 102,4 | 95,3 | 2,5 |
| | Juli | 144,9 | 110,5 | 102,5 | 95,4 | 2,3 |
| | August | 144,3 | 110,1 | 102,1 | 95,0 | 2,0 |
| | September | 144,6 | 110,3 | 102,3 | 95,2 | 1,9 |
| | Oktober | 144,0 | 109,9 | 101,9 | 94,9 | 1,7 |
| | November | 143,9 | 109,8 | 101,8 | 94,8 | 1,5 |
| | Dezember | 145,3 | 110,9 | 102,8 | 95,7 | 1,6 |
| 2002 | Januar | 145,0 | 110,7 | 102,6 | 95,5 | 1,7 |
| | Februar | 145,4 | 111,0 | 102,9 | 95,8 | 1,6 |
| | März | 145,9 | 111,3 | 103,2 | 96,1 | 1,8 |
| | April | 145,7 | 111,2 | 103,1 | 96,0 | 1,2 |
| | Mai | 145,9 | 111,3 | 103,2 | 96,1 | 1,2 |
| | Juni | 145,6 | 111,1 | 103,0 | 95,9 | 0,6 |
| | Juli | 145,9 | 111,3 | 103,2 | 96,1 | 0,7 |
| | August | 145,6 | 111,1 | 103,0 | 95,9 | 0,9 |
| | September | 145,6 | 111,1 | 103,0 | 95,9 | 0,7 |
| | Oktober | 145,4 | 111,0 | 102,9 | 95,8 | 0,9 |
| | November | 145,0 | 110,7 | 102,6 | 95,5 | 0,7 |
| | Dezember | 146,2 | 111,5 | 103,4 | 96,2 | 0,5 |
| 2003 | Januar | 146,0 | 111,4 | 103,3 | 96,2 | 0,7 |
| | Februar | 146,7 | 111,9 | 103,8 | 96,6 | 0,8 |
| | März | 147,1 | 112,3 | 104,1 | 96,9 | 0,8 |
| | April | 146,7 | 111,9 | 103,8 | 96,6 | 0,6 |
| | Mai | 146,4 | 111,7 | 103,6 | 96,4 | 0,3 |
| | Juni | 146,7 | 111,9 | 103,8 | 96,6 | 0,7 |
| | Juli | 146,9 | 112,1 | 103,9 | 96,7 | 0,6 |
| | August | 146,9 | 112,1 | 103,9 | 96,7 | 0,8 |
| | September | 146,9 | 112,1 | 103,9 | 96,7 | 0,8 |
| | Oktober | 146,9 | 112,1 | 103,9 | 96,7 | 0,9 |
| | November | 146,7 | 111,9 | 103,8 | 96,6 | 1,2 |
| | Dezember | 147,9 | 112,8 | 104,6 | 97,4 | 1,2 |
| 2004 | Januar | 148,1 | 113,0 | 104,8 | 97,6 | 1,5 |
| | Februar | 148,3 | 113,1 | 104,9 | 97,6 | 1,0 |
| | März | 148,8 | 113,6 | 105,3 | 98,0 | 1,1 |
| | April | 149,1 | 113,8 | 105,5 | 98,2 | 1,7 |
| | Mai | 149,5 | 114,1 | 105,8 | 98,5 | 2,2 |
| | Juni | 149,5 | 114,1 | 105,8 | 98,5 | 2,0 |
| | Juli | 150,1 | 114,5 | 106,2 | 98,9 | 2,3 |
| | August | 150,3 | 114,6 | 106,3 | 98,9 | 2,3 |
| | September | 149,8 | 114,3 | 106,0 | 98,7 | 2,1 |
| | Oktober | 150,5 | 114,9 | 106,5 | 99,1 | 2,5 |
| | November | 149,8 | 114,3 | 106,0 | 98,7 | 2,2 |
| | Dezember | 151,2 | 115,4 | 107,0 | 99,6 | 2,3 |

1) Die prozentualen Veränderungsraten wurden aus den Daten des Basisjahres 2005 = 100 gerechnet.

Noch: 3. Lange Reihen des Verbraucherpreisindex verschiedener Basisjahre für Sachsen-Anhalt

| Jahr Monat | Monatliche Entwicklung | | | | Veränderung gegenüber dem Vorjahr in % ¹⁾ | |
|--|------------------------|------------|------------|------------|--|------------|
| | 1991 = 100 | 1995 = 100 | 2000 = 100 | 2005 = 100 | | |
| Noch: Entwicklung nach Jahren und Monaten | | | | | | |
| 2005 | Januar | 150,3 | 114,7 | 106,4 | 99,0 | 1,4 |
| | Februar | 150,7 | 115,1 | 106,7 | 99,3 | 1,7 |
| | März | 151,5 | 115,6 | 107,2 | 99,8 | 1,8 |
| | April | 150,9 | 115,2 | 106,8 | 99,4 | 1,2 |
| | Mai | 151,2 | 115,4 | 107,0 | 99,6 | 1,1 |
| | Juni | 151,7 | 115,7 | 107,3 | 99,9 | 1,4 |
| | Juli | 152,1 | 116,1 | 107,6 | 100,2 | 1,3 |
| | August | 152,4 | 116,3 | 107,9 | 100,4 | 1,5 |
| | September | 152,6 | 116,4 | 108,0 | 100,5 | 1,8 |
| | Oktober | 152,7 | 116,6 | 108,1 | 100,6 | 1,5 |
| | November | 152,1 | 116,1 | 107,6 | 100,2 | 1,5 |
| | Dezember | 153,5 | 117,1 | 108,6 | 101,1 | 1,5 |
| 2006 | Januar | 153,0 | 116,8 | 108,3 | 100,8 | 1,8 |
| | Februar | 153,6 | 117,3 | 108,7 | 101,2 | 1,9 |
| | März | 153,5 | 117,1 | 108,6 | 101,1 | 1,3 |
| | April | 153,9 | 117,5 | 108,9 | 101,4 | 2,0 |
| | Mai | 153,8 | 117,4 | 108,8 | 101,3 | 1,7 |
| | Juni | 154,1 | 117,6 | 109,0 | 101,5 | 1,6 |
| | Juli | 154,5 | 117,9 | 109,4 | 101,8 | 1,6 |
| | August | 154,4 | 117,8 | 109,3 | 101,7 | 1,3 |
| | September | 153,8 | 117,4 | 108,8 | 101,3 | 0,8 |
| | Oktober | 153,9 | 117,5 | 108,9 | 101,4 | 0,8 |
| | November | 153,8 | 117,4 | 108,8 | 101,3 | 1,1 |
| | Dezember | 154,8 | 118,2 | 109,6 | 102,0 | 0,9 |
| 2007 | Januar | 155,1 | 118,4 | 109,8 | 102,2 | 1,4 |
| | Februar | 155,8 | 118,9 | 110,2 | 102,6 | 1,4 |
| | März | 155,9 | 119,0 | 110,3 | 102,7 | 1,6 |
| | April | 156,5 | 119,5 | 110,8 | 103,1 | 1,7 |
| | Mai | 156,5 | 119,5 | 110,8 | 103,1 | 1,8 |
| | Juni | 156,4 | 119,3 | 110,7 | 103,0 | 1,5 |
| | Juli | 157,4 | 120,1 | 111,4 | 103,7 | 1,9 |
| | August | 157,3 | 120,0 | 111,3 | 103,6 | 1,9 |
| | September | 157,7 | 120,4 | 111,6 | 103,9 | 2,6 |
| | Oktober | 158,0 | 120,6 | 111,8 | 104,1 | 2,7 |
| | November | 159,1 | 121,4 | 112,6 | 104,8 | 3,5 |
| | Dezember | 160,0 | 122,1 | 113,2 | 105,4 | 3,3 |
| 2008 | Januar | 159,5 | 121,8 | 112,9 | 105,1 | 2,8 |
| | Februar | 160,0 | 122,1 | 113,2 | 105,4 | 2,7 |
| | März | 161,1 | 122,9 | 114,0 | 106,1 | 3,3 |
| | April | 160,5 | 122,5 | 113,6 | 105,7 | 2,5 |
| | Mai | 161,5 | 123,3 | 114,3 | 106,4 | 3,2 |
| | Juni | 161,8 | 123,5 | 114,5 | 106,6 | 3,5 |
| | Juli | 162,9 | 124,3 | 115,3 | 107,3 | 3,5 |
| | August | 162,6 | 124,1 | 115,1 | 107,1 | 3,4 |
| | September | 162,3 | 123,9 | 114,8 | 106,9 | 2,9 |
| | Oktober | 162,1 | 123,7 | 114,7 | 106,8 | 2,6 |
| | November | 161,4 | 123,2 | 114,2 | 106,3 | 1,4 |
| | Dezember | 162,3 | 123,4 | 114,4 | 106,5 | 1,0 |

1) Die prozentualen Veränderungsdaten wurden aus den Daten des Basisjahres 2005 = 100 gerechnet.

Noch: 3. Lange Reihen des Verbraucherpreisindex verschiedener Basisjahre für Sachsen-Anhalt

| Jahr Monat | Monatliche Entwicklung | | | | Veränderung gegenüber dem Vorjahr in % ¹⁾ | |
|--|------------------------|------------|------------|------------|--|-------------|
| | 1991 = 100 | 1995 = 100 | 2000 = 100 | 2005 = 100 | | |
| Noch: Entwicklung nach Jahren und Monaten | | | | | | |
| 2009 | Januar | 160,8 | 122,7 | 113,8 | 105,9 | 0,8 |
| | Februar | 161,4 | 123,2 | 114,2 | 106,3 | 0,9 |
| | März | 161,2 | 123,0 | 114,1 | 106,2 | 0,1 |
| | April | 161,7 | 123,4 | 114,4 | 106,5 | 0,8 |
| | Mai | 161,4 | 123,2 | 114,2 | 106,3 | -0,1 |
| | Juni | 161,8 | 123,5 | 114,5 | 106,6 | 0,0 |
| | Juli | 162,0 | 123,6 | 114,6 | 106,7 | -0,6 |
| | August | 162,1 | 123,7 | 114,7 | 106,8 | -0,3 |
| | September | 161,8 | 123,5 | 114,5 | 106,6 | -0,3 |
| | Oktober | 162,0 | 123,6 | 114,6 | 106,7 | -0,1 |
| | November | 161,8 | 123,5 | 114,5 | 106,6 | 0,3 |
| | Dezember | 163,2 | 124,6 | 115,5 | 107,5 | 0,9 |
| 2010 | Januar | 162,1 | 123,7 | 114,7 | 106,8 | 0,8 |
| | Februar | 162,6 | 124,1 | 115,1 | 107,1 | 0,8 |
| | März | 163,6 | 124,9 | 115,8 | 107,8 | 1,5 |
| | April | 163,3 | 124,7 | 115,6 | 107,6 | 1,0 |
| | Mai | 163,6 | 124,9 | 115,8 | 107,8 | 1,4 |
| | Juni | 163,6 | 124,9 | 115,8 | 107,8 | 1,1 |
| | Juli | 164,0 | 125,1 | 116,0 | 108,0 | 1,2 |
| | August | 164,1 | 125,2 | 116,1 | 108,1 | 1,2 |
| | September | 164,0 | 125,1 | 116,0 | 108,0 | 1,3 |
| | Oktober | 164,1 | 125,2 | 116,1 | 108,1 | 1,3 |
| | November | 164,3 | 125,4 | 116,2 | 108,2 | 1,5 |
| | Dezember | 165,9 | 126,6 | 117,4 | 109,3 | 1,7 |
| 2011 | Januar | 165,0 | 125,9 | 116,8 | 108,7 | 1,8 |
| | Februar | 165,8 | 126,5 | 117,3 | 109,2 | 2,0 |
| | März | 166,5 | 127,1 | 117,9 | 109,7 | 1,8 |
| | April | 167,0 | 127,4 | 118,2 | 110,0 | 2,2 |
| | Mai | 167,0 | 127,4 | 118,2 | 110,0 | 2,0 |
| | Juni | 167,1 | 127,6 | 118,3 | 110,1 | 2,1 |
| | Juli | 167,7 | 128,0 | 118,7 | 110,5 | 2,3 |
| | August | 167,7 | 128,0 | 118,7 | 110,5 | 2,2 |
| | September | 168,1 | 128,3 | 118,9 | 110,7 | 2,5 |
| | Oktober | 168,4 | 128,5 | 119,1 | 110,9 | 2,6 |
| | November | 168,2 | 128,4 | 119,0 | 110,8 | 2,4 |
| | Dezember | 169,4 | 129,3 | 119,9 | 111,6 | 2,1 |

1) Die prozentualen Veränderungsraten wurden aus den Daten des Basisjahres 2005 = 100 gerechnet.

**Verbraucherpreisindex
seit 2008
Basis: 2005 = 100**

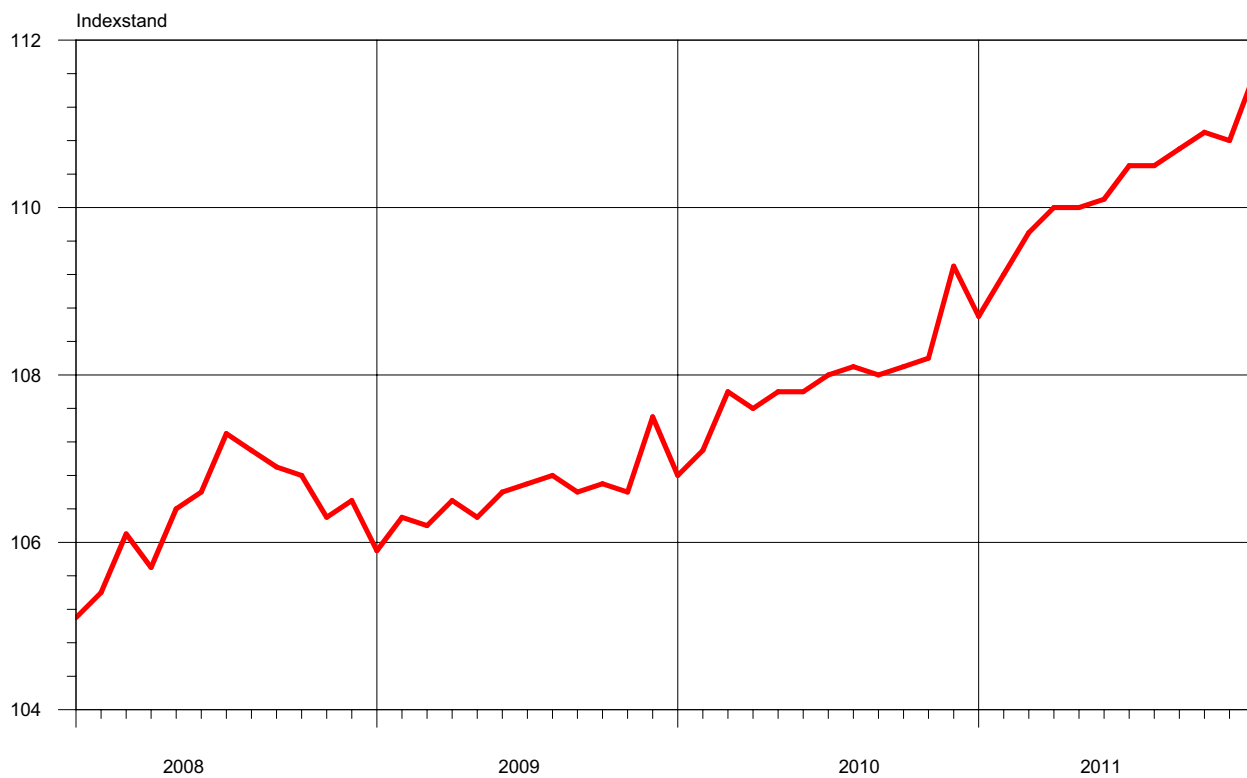

Entwicklung gegenüber dem Vorjahr

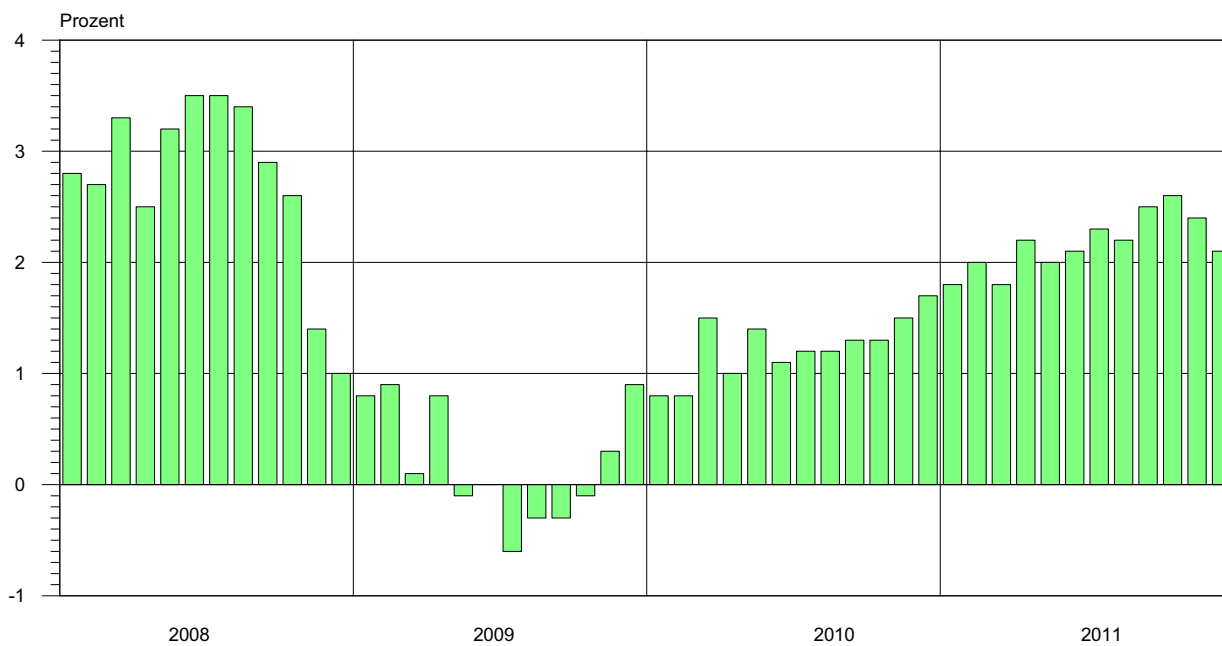

**Preisindizes für Wohnungsnebenkosten
seit 2004
Basis: 2005 = 100**

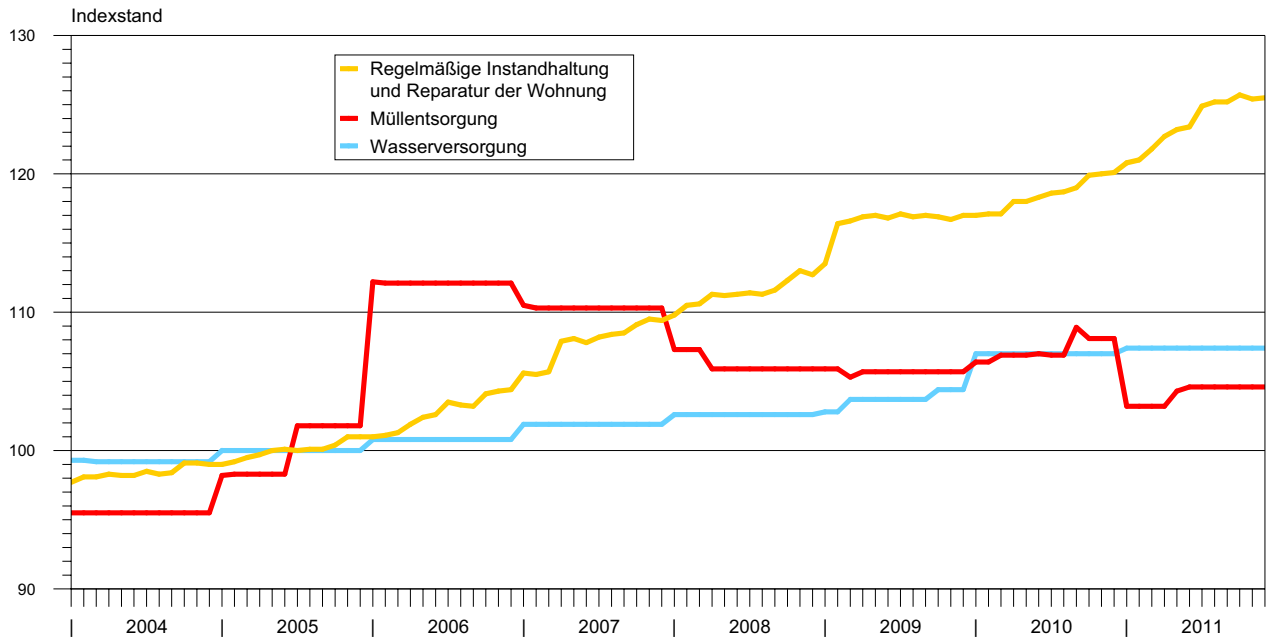

**Preisindizes für Heizöl, Strom und Gas
seit 2004
Basis: 2005 = 100**

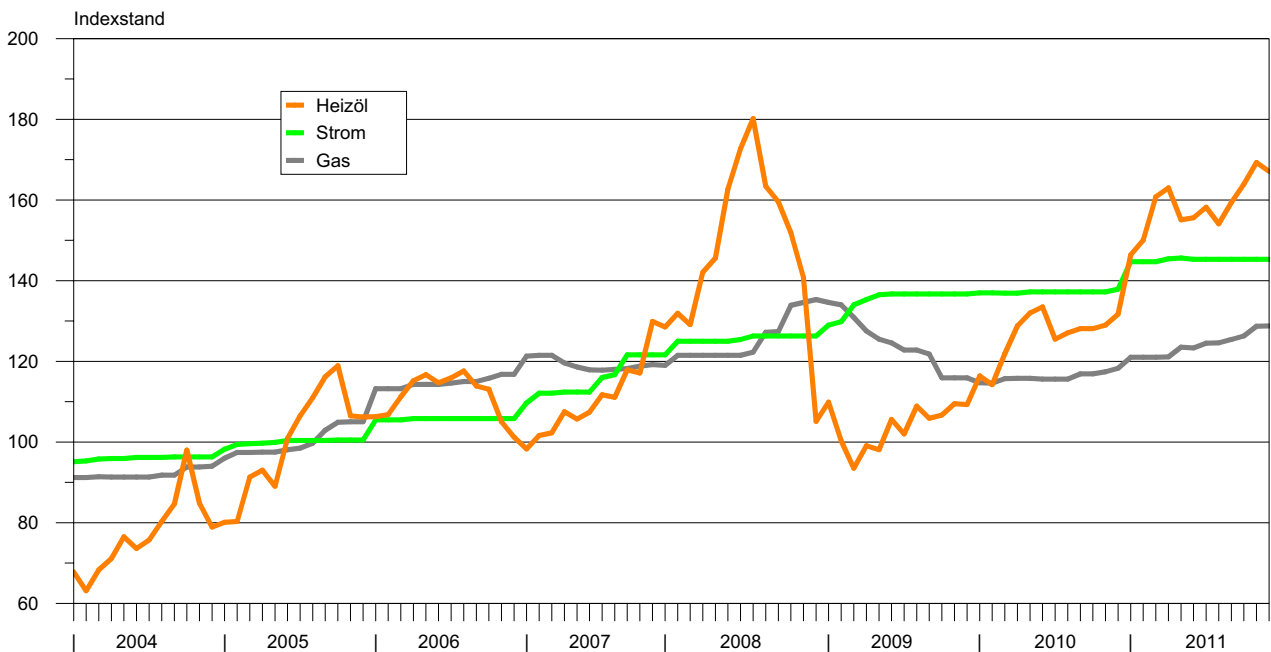

Veröffentlichungen ¹⁾ im Statistischen Landesamt Sachsen-Anhalt

Im Monat Januar 2012 erschienen:

| Bestell-Nr. | Kennziffer/ Periodizität | Titel | Preis (in EUR) |
|------------------------|-----------------------------|--|-------------------|
| 1 Z 0 03 | Z | Statistisches Monatsheft 1/12 | 5,50 |
| 2 V 0 01 ²⁾ | V | Amtliches Verzeichnis der Landesbehörden - Stand: 01.12.2011 - | 5,50 |
| 3 A 1 03 | A I - -/10 | Bevölkerung der Gemeinden nach Kreisen - 1964 bis 2010 - | 9,50 |
| 3 A 4 01 | A IV - j/10 | Krankenhäuser, Vorsorge- und Rehabilitationseinrichtungen Jahr 2010 - Grunddaten und Kosten - | 4,50 |
| 3 A 6 02 | A VI - j/10 | Sozialversicherungspflichtig Beschäftigte - 31.12.2007 bis 31.12.2010 - | 8,00 |
| 3 C 3 05 | C III - m-10/11 | Schlachtungen und Geflügel - Oktober 2011 - | 1,50 |
| 3 C 3 05 | C III - m-11/11 | Schlachtungen und Geflügel - November 2011 - | 1,50 |
| 3 C 3 09 | C III - j/11 | Viehbestände - Schweine - Stand: 3. Mai 2011 Endgültige Ergebnisse | 1,50 |
| 3 C 2 04 | C II - j/11 | Weinbestände - Stand: 31.07.2011 - | 1,50 |
| 3 E 1 02 | E I - m-8/11 | Beschäftigte, Umsatz im Verarbeitenden Gewerbe sowie im Bergbau und der Gewinnung von Steinen und Erden - August 2011 - Vorläufige Ergebnisse Betriebe mit 50 und mehr tätigen Personen | 5,00 |
| 3 E 1 02 | E I - m-9/11 | Beschäftigte, Umsatz im Verarbeitenden Gewerbe sowie im Bergbau und der Gewinnung von Steinen und Erden - September 2011 - Vorläufige Ergebnisse Betriebe mit 50 und mehr tätigen Personen | 5,00 |
| 3 E 1 08 | E I - m-9/11 | Auftragseingangsindex und Umsatzindex im Verarbeitenden Gewerbe September 2011 - Vorläufige Ergebnisse - | 5,50 |
| 3 E 2 01 | E II , E III - m-9/11 | Umsatz, Tätige Personen, Auftragseingang und Auftragsbestand im Baugewerbe September 2011 | 2,50 |
| 3 E 2 01 | E II - m-10/11 | Umsatz, Tätige Personen, Auftragseingang und Auftragsbestand im Baugewerbe Oktober 2011 | 2,50 |
| 3 E 3 02 | E III - j/11 | Ergebnisse der Jährlichen Erhebung im Ausbaugewerbe Juni 2011; 2. Vierteljahr 2011 | 2,50 |
| 3 E 4 02 | E IV - j/09 | Energiebilanz 2009 | 5,50 |
| 3 F 2 01 | F II - m-9/10 | Baugenehmigungen und Baufertigstellungen im Wohn- und Nichtwohnbau September 2010 | 2,50 |
| 3 G 1 01 | G I, G IV - m-5/11 | Entwicklung von Umsatz und Beschäftigten im Kraftfahrzeughandel, Einzelhandel und Gastgewerbe - Mai 2011 - | 3,00 |
| 3 G 1 01 | G I, G IV - m-6/11 | Entwicklung von Umsatz und Beschäftigten im Kraftfahrzeughandel, Einzelhandel und Gastgewerbe - Juni 2011 - | 3,00 |
| 3 G 1 01 | G I, G IV - m-7/11 | Entwicklung von Umsatz und Beschäftigten im Kraftfahrzeughandel, Einzelhandel und Gastgewerbe - Juli 2011 - | 3,00 |
| 3 G 1 01 | G I, G IV - m-8/11 | Entwicklung von Umsatz und Beschäftigten im Kraftfahrzeughandel, Einzelhandel und Gastgewerbe - August 2011 - | 3,00 |
| 3 G 4 01 | G IV - m-8/11 | Gäste und Übernachtungen im Reiseverkehr, Beherbergungskapazität August 2011, Januar bis August 2011 - Vorläufige Ergebnisse - | 6,00 |
| 3 H 1 01 | H I - m-8/11 | Straßenverkehrsunfälle - August 2011 - Vorläufige Ergebnisse | 6,00 |
| 3 H 1 05 | H I - vj-3/11 | Fahrgäste und Beförderungsleistungen im Schienennahverkehr und im gewerblichen Omnibusverkehr - III. Quartal 2011 - | 1,50 |
| 3 H 2 01 | H II - m-6/11 | Binnenschifffahrt - Juni 2011 - | 4,00 |
| 3 H 2 01 | H II - m-7/11 | Binnenschifffahrt - Juli 2011 - | 4,00 |
| 3 K 5 04 | K V - j/11 | Tageseinrichtungen für Kinder und geförderte Kindertagespflege Stichtag: 01.03.2011 | 4,50 |

1) Veröffentlichung als PDF-Datei kostenfrei erhältlich - bei Bestellung bitte die erste Stelle der Bestellnummer durch eine „6“ ersetzen

2) Veröffentlichung nicht als PDF-Datei erhältlich.