

STATISTISCHE BERICHTE

L II
j/09



Öffentliche Finanzen, Personal, Steuern

Realsteuervergleich

Jahr 2009
- Realsteuern und kommunale
Steuerbeteiligung -

Bestellnummer:
3L203



SACHSEN-ANHALT

Statistisches Landesamt

Herausgabemonat: Juli 2010

Zu beziehen durch das
Statistische Landesamt Sachsen-Anhalt
Dezernat Öffentlichkeitsarbeit
Postfach 20 11 56
06012 Halle (Saale)

Preis: 17,50 EUR (kostenfrei als PDF-Datei verfügbar – Bestellnummer: 6L203)

Inhaltliche Verantwortung:

Dezernat: Steuern, Kommunale Finanzaufweisungen
Frau Hellmich
Telefon: 0345 2318-204

Auskünfte erhalten Sie unter:

Telefon: 0345 2318-777
Telefon: 0345 2318-715
Telefon: 0345 2318-716

Telefax: 0345 2318-913
Internet: <http://www.statistik.sachsen-anhalt.de>
E-Mail: info@stala.mi.sachsen-anhalt.de

Vertrieb:

Telefon: 0345 2318-718
E-Mail: shop@stala.mi.sachsen-anhalt.de

Druck: Statistisches Landesamt Sachsen-Anhalt

© Statistisches Landesamt Sachsen-Anhalt, Halle (Saale), 2010

Auszugsweise Vervielfältigung und Verbreitung mit Quellenangabe gestattet.

Bibliothek und Besucherdienst (Merseburger Straße 2):

Montag bis Donnerstag: 9.00 Uhr bis 15.30 Uhr
Freitag: 9.00 Uhr bis 13.00 Uhr } möglichst nach Vereinbarung

Telefon: 0345 2318-714
E-Mail: bibliothek@stala.mi.sachsen-anhalt.de

Statistischer Bericht

Realsteuervergleich

Jahr 2009

- Realsteuern und kommunale Steuerbeteiligung -

Land Sachsen-Anhalt

Inhaltsverzeichnis

1. Vorbemerkungen	3
2. Rechtsgrundlagen und Berichtskreis	3
3. Begriffserklärungen und methodische Erläuterungen	4
4. Ergebniskommentierung	7
5. Ergebnisse nach Gemeindegrößenklassen und Gebietskörperschaften Haushaltsjahr 2009	
5.1. Gesamtübersicht Realsteuervergleich 2009 und Vergleich mit Realsteuervergleich 2008	10
5.2. Steuereinnahmen, Gewerbesteuerumlage und Grundbeträge der Realsteuern in 1 000 Euro	14
5.3. Steuereinnahmen, Gewerbesteuerumlage und Grundbeträge der Realsteuern in Euro je Einwohner	16
5.4. Realsteueraufbringungskraft und Steuereinnahmekraft in 1 000 Euro und Euro je Einwohner	18
5.5. Streuung der Realsteuerhebesätze	
5.5.1. Grundsteuer A	20
5.5.2. Grundsteuer B	21
5.5.3. Gewerbesteuer	22
6. Berechnung durchschnittlich gewogener Hebesätze Haushaltsjahr 2009	23
7. Ergebnisse Kreisangehörige Gemeinden Haushaltsjahr 2009	
Realsteueraufbringungskraft, Gemeindeanteile, Gewerbesteuerumlage und Steuereinnahmekraft in 1 000 Euro und Euro je Einwohner	32
8. Ergebnisse nach Gemeindegrößenklassen und Gebietskörperschaften 1999 bis 2009	
8.1. Realsteueraufbringungskraft in 1 000 Euro	78
8.2. Realsteueraufbringungskraft in Euro je Einwohner	79
8.3. Steuereinnahmekraft in 1 000 Euro	80
8.4. Steuereinnahmekraft in Euro je Einwohner	81
8.5. Gewerbesteueristaufkommen netto in 1 000 Euro	82
8.6. Gewerbesteueristaufkommen netto in Euro je Einwohner	83
8.7. Grundbetrag Gewerbesteuer in 1 000 Euro	84
8.8. Grundbetrag Gewerbesteuer in Euro je Einwohner	85
8.9. Gewogener Durchschnittshebesatz Grundsteuer A	86
8.10. Gewogener Durchschnittshebesatz Grundsteuer B	87
8.11. Gewogener Durchschnittshebesatz Gewerbesteuer	88
9. Hebesätze Kreisangehörige Gemeinden 1999 bis 2009	
9.1. Hebesatz Grundsteuer A	89
9.2. Hebesatz Grundsteuer B	112
9.3. Hebesatz Gewerbesteuer	135
10. Schaubilder und Diagramme Haushaltsjahr 2009	
10.1. Realsteueraufbringungskraft der Gemeinden in Euro je Einwohner	158
10.2. Steuereinnahmekraft der Gemeinden in Euro je Einwohner	159
10.3. Gewerbesteuererinnahmen netto der Gemeinden in Euro je Einwohner	160
10.4. Anteile der festgesetzten Hebesätze Grundsteuer A in Prozent	161
10.5. Anteile der festgesetzten Hebesätze Grundsteuer B in Prozent	161
10.6. Anteile der festgesetzten Hebesätze Gewerbesteuer in Prozent	161
11. Diagramme Realsteueraufbringungs-, Steuereinnahmekraft und Gewerbesteueristaufkommen 1992 bis 2009	
11.1. Realsteueraufbringungskraft nach Gemeindegrößenklassen in Euro je Einwohner	162
11.2. Steuereinnahmekraft nach Gemeindegrößenklassen in Euro je Einwohner	162
11.3. Realsteueraufbringungs- und Steuereinnahmekraft, Vergleich Land Sachsen-Anhalt, Kreisfreie Städte und Kreisangehörige Gemeinden in Euro je Einwohner	163
11.4. Gewerbesteueristaufkommen brutto und netto, Vergleich Land Sachsen-Anhalt, Kreisfreie Städte und Kreisangehörige Gemeinden in Euro je Einwohner	163

1. Vorbemerkungen

Zweck der Erhebung ist die Ermittlung und vergleichende Darstellung der Realsteueraufbringungs- und Steuereinnahmekraft der Gemeinden in Sachsen-Anhalt sowie die bundeseinheitliche Ermittlung von Steuerkraftzahlen (Realsteuerkraft und gemeindliche Steuerkraft).

Bedeutung erlangt der Realsteuervergleich nicht allein dadurch, dass seine Ergebnisse auf die wirtschaftliche und finanzielle Lage der Gemeinden schließen lassen. Die Steuerkraftberechnungen werden im Zusammenhang mit dem Länderfinanzausgleich benötigt. Abweichend davon werden die Steuerkraftberechnungen für den kommunalen Finanzausgleich in einer anderen Abgrenzung der Bemessungsgrundlagen vorgenommen.

Der vorliegende Bericht bezieht Angaben über das Istaufkommen und die Hebesätze der Grundsteuer A (Betriebe der Land- und Forstwirtschaft), der Grundsteuer B (übrige bebaute und unbebaute Grundstücke) und der Gewerbesteuer - als Ausgangsdaten für den Realsteuervergleich - aus den vierteljährlichen Erhebungen der Gemeindefinanzen ein. Eine eigene Erhebung ist somit nicht notwendig.

Als Auswertungs- und Darstellungsebene für diesen Bericht wurden überwiegend regionale Zusammenfassungen gewählt.

2. Rechtsgrundlagen und Berichtskreis

Die Erfassung der Berechnungsgrundlagen für den Realsteuervergleich beruht auf dem Gesetz über die Statistiken der öffentlichen Finanzen und des Personals im öffentlichen Dienst (Finanz- und Personalstatistikgesetz - FPStatG) in der Fassung der Bekanntmachung vom 22. Februar 2006 (BGBl. I S. 438), zuletzt geändert durch Art. 2 des Gesetzes vom 31. Juli 2009 (BGBl. I S. 2580).

Für die Erhebung der Realsteuern sowie die Ermittlung und die Zahlung von Steuerbeteiligungsbeträgen waren im Jahr 2009 folgende Gesetze und Verordnungen des Bundes und des Landes maßgebend:

- Grundsteuergesetz (GrStG) vom 7. August 1973 (BGBl. I S. 965), zuletzt geändert durch Art. 38 des Gesetzes vom 19. Dezember 2008 (BGBl. I S. 2794)

- Gesetz über den Finanzausgleich zwischen Bund und Ländern (Finanzausgleichsgesetz - FAG) vom 20. Dezember 2001 (BGBl. I S. 3955, 3956), zuletzt geändert durch Art. 11 des Gesetzes vom 22. Dezember 2009 (BGBl. I S. 3950)
- Gewerbesteuerengesetz (GewStG) in der Fassung der Bekanntmachung vom 15. Oktober 2002 (BGBl. I S. 4167), zuletzt geändert durch Art. 3 des Gesetzes vom 22. Dezember 2009 (BGBl. I S. 3950)
- Gesetz zur Neuordnung der Gemeindefinanzen (Gemeindefinanzreformgesetz - GemFinRefG) in der Fassung der Bekanntmachung vom 10. März 2009 (BGBl. I S. 502)
- Verordnung zur Festsetzung der Erhöhungszahl für die Gewerbesteuerumlage nach § 6 Abs. 5 des Gemeindefinanzreformgesetzes im Jahr 2010 (GewStUEZV 2010) vom 12. Februar 2010 (BGBl. I S. 129)
- Verordnung über die Ermittlung der Schlüsselzahlen für die Aufteilung des Gemeindeanteils an der Einkommensteuer für die Jahre 2009, 2010 und 2011 (EStGemAntV 2009/10/11) vom 25. September 2008 (BGBl. I S. 1927)
- Verordnung zur Durchführung des Gemeindefinanzreformgesetzes (GemFinRefGDV ST) in der Fassung der Bekanntmachung vom 19. Oktober 1998 (GVBl. LSA 1998, S. 430, 431), zuletzt geändert durch Verordnung vom 19. März 2009 (GVBl. LSA S. 154)
- Beschluss der Landesregierung über die Änderung des Beschlusses der Landesregierung über die Zulassung unterschiedlicher Realsteuerhebesätze bei Gebietsänderungen vom 28. August 2007 (MBI. LSA S. 734)

Das Recht der Gemeinden auf das Aufkommen aus Realsteuern und auf die Festsetzung von Realsteuerhebesätzen ist in Artikel 106 Abs. 6 des Grundgesetzes für die Bundesrepublik Deutschland (GG) in der im Bundesgesetzblatt Teil III, Gliederungsnummer 100-1, veröffentlichten bereinigten Fassung, zuletzt geändert durch Gesetz vom 29. Juli 2009 (BGBl. I S. 2248) garantiert. In Verbindung mit Abs. 5 bildet der Artikel 106 gleichzeitig die Grundlage für die Beteiligung der Gemeinden an der Einkommen- und

Umsatzsteuer und für die Abführung der Gewerbesteuerumlage an Bund und Länder.

Realsteuern sind folglich Gemeindesteuern und werden von den Gemeinden, unter Einhaltung der gesetzlichen Bestimmungen, erhoben. Daher erstreckt sich der Berichtskreis für den Realsteuervergleich auf die Kreisfreien Städte und Kreisangehörigen Gemeinden.

Maßgebend für den Realsteuervergleich des Jahres 2009 sind der Gebietsstand Sachsen-Anhalts vom 31. Dezember 2009 und die Bevölkerungszahlen, die die amtliche Statistik am 30. Juni 2009 auswies. Die Daten aus Vorjahren wurden auf den Gebietsstand 31. Dezember 2009 angepasst. Sachsen-Anhalt weist zu diesem Stichtag 836 Gemeinden aus. Im Zuge der Gemeindegebietsreform verringert sich diese Zahl zum 01.01.2010 um 467 auf 369 Gemeinden. Auf Grund dieser gravierenden Veränderungen wurden die Ergebnisse des Realsteuervergleichs 2009 zusätzlich auf den 01. Januar 2010 umgerechnet und können bei Bedarf ebenso zur Verfügung gestellt werden wie eine tiefergehende gemeindeweise Aufstellung.

3. Begriffserklärungen und methodische Erläuterungen

Realsteuern

Realsteuern gehören zu den Sach- oder Objektsteuern, die sich an bestimmten Merkmalen des besteuerten Gegenstandes (Objektes) orientieren und weitestgehend unabhängig von persönlichen Verhältnissen sind. Ihr Aufkommen ist Bestandteil der Finanzausstattung der Gemeinden. Realsteuern sind die Grundsteuern und die Gewerbesteuer.

Grundsteuer

Die Grundsteuer besteuert im Inland liegenden Grundbesitz. Besteuerungsgrundlage ist der Einheitswert für den Steuergegenstand. Das Grundsteuergesetz unterscheidet nach den Steuergegenständen die Grundsteuer A - Betriebe der Land- und Forstwirtschaft und die Grundsteuer B - übrige bebaute und unbebaute Grundstücke.

Gewerbesteuer

Steuergegenstand der Gewerbesteuer ist jeder stehende Gewerbebetrieb bzw. Reisegewerbebetrieb, für den in der betreffenden Gemeinde eine Betriebsstätte unterhalten wird bzw. sich (bei Reisegewerbe) der Mittelpunkt der gewerblichen Tätigkeit befindet. Besteuerungsgrundlage ist der Gewerbeertrag.

Hebesatz, gewogener Durchschnittshebesatz

Hebesatz ist ein Prozentsatz (Hundertsatz), der auf die Steuermessbeträge der Realsteuern angewendet wird. In Ausübung ihres Selbstverwaltungsrechts beschließen die Gemeinden für jedes Kalenderjahr die Höhe ihrer Hebesätze in eigener Zuständigkeit. Der Steuermessbetrag, der sich durch die Anwendung bundeseinheitlicher Steuermesszahlen ergibt, wird von den zuständigen Finanzämtern in einem Steuermessbescheid festgelegt und den Gemeinden übermittelt. Die Höhe der betreffenden Steuern, die Steuerschuld in den einzelnen Gemeinden, ergibt sich dann als Produkt aus Steuermessbetrag und Hebesatz.

Da die Hebesätze, die auf Steuermessbeträge angewandt werden, mehr oder weniger stark variieren, ist das Istaufkommen der Realsteuern für Vergleiche ungeeignet.

Für Zusammenfassungen von Gemeinden auf den verschiedenen Aggregationsebenen kommen "gewogene Durchschnittshebesätze" für jede Realsteuer zur Anwendung.

Berechnung gewogener Durchschnittshebesatz:

$$\frac{\text{Summe Istaufkommen} \times 100}{\text{Summe Grundbeträge}}$$

Die Landesregierung legte mit Beschluss vom 28. August 2007 fest, dass von Gebietsänderungen betroffene Gemeinden für eine Übergangszeit von maximal zehn Jahren für Gemeindeteile unterschiedliche Hebesätze festlegen können (siehe Tabelle 6.). Für diese Gemeinden wird der durchschnittlich gewogene Hebesatz angegeben, ebenso in den langfristigen Reihen, wenn ehemals selbstständige Gemeinden sich zu einer anderen Einheit umgliedert haben. In Verbindung mit negativen Istaufkommen in Gemeindeteilen kann es zu gewogenen Durchschnittsrechnungen kommen, die außerhalb der Breite der Hebesätze aller Gemeindeteile in der betroffenen Kommune liegen. Diese Fälle sind ohne Wert als nicht sinnvoll gekennzeichnet.

Gemäß § 16 Abs. 4 GewStG ist seit dem Jahr 2004 die Gewerbesteuer mit einem Mindesthebesatz von 200 % zu erheben.

Grundbeträge der Realsteuern

Grundbeträge stellen errechnete (fiktive) Steuermessbeträge dar, die für Vergleiche der Kommunen herangezogen werden, da sie die Wirkung der gemeindeweise sehr unterschiedlichen Hebesätze ausnivellieren.

ren. Sie werden je Gemeinde und je Steuerart ermittelt.

Berechnung Grundbetrag:

$$\frac{\text{Istaufkommen} \times 100}{\text{Hebesatz}}$$

Realsteueraufbringungskraft

Durch die Verwendung eines für alle Gemeinden einheitlichen Hebesatzes wird die unterschiedliche Hebesatzanspannung ausgeschaltet. Die Summierung der auf diese Weise ermittelten Größen je Steuerart ergibt die Realsteueraufbringungskraft je Gemeinde insgesamt.

Berechnung Realsteueraufbringungskraft:

$$\frac{\text{Grundbetrag} \times \text{Landesdurchschnittshebesatz}}{100}$$

Steuereinnahmekraft

Die Berechnung der Steuereinnahmekraft oder auch der gemeindlichen Finanzkraft berücksichtigt die durch Gesetz festgelegten Beteiligungen zum einen von Bund und Ländern am Aufkommen an Gewerbesteuer, zum anderen der Gemeinden am Aufkommen an Lohn- und veranlagter Einkommensteuer sowie an der Umsatzsteuer.

Berechnung Steuereinnahmekraft:

$$\begin{aligned} & \text{Realsteueraufbringungskraft} \\ & \text{./. Gewerbesteuerumlage} \\ & + \text{ Gemeindeanteil an der Einkommensteuer} \\ & + \text{ Gemeindeanteil an der Umsatzsteuer} \end{aligned}$$

Gewerbesteuerumlage

Entsprechend den Vorschriften des Gemeindefinanzreformgesetzes haben die Gemeinden einen Anteil ihres Aufkommens aus der Gewerbesteuer als Gewerbesteuerumlage zur Aufteilung auf Bund und Länder abzuführen. Für das Jahr 2009 war ein Umlagesatz für die Gemeinden der neuen Bundesländer von 32 % festgelegt worden (2008 = 30 %, 2007 = 2006 = 38 %, 2005 = 44 %, 2004 = 46 %, 2003 = 78 %, 2002 = 66 %). Der Umlagesatz des Jahres 2009 der neuen Bundesländer setzt sich aus 19 % Landesvervielfältiger und 13 % Bundesvervielfältiger zusammen.

Berechnung Gewerbesteuerumlage:

$$\frac{\text{Gewerbesteueristaufkommen} \times \text{Umlagesatz}}{\text{Gewerbesteuerhebesatz}}$$

Gemeindeanteile an der Einkommen- und Umsatzsteuer

Die Lohn- und veranlagte Einkommensteuer sind nach dem Grundgesetz Gemeinschaftssteuern, deren Aufkommen auf Bund, Länder und Gemeinden aufgeteilt wird. Den Gemeinden steht nach dem Gemeindefinanzreformgesetz ein Anteil von 15 % des Jahresaufkommens an Lohnsteuer und veranlagter Einkommensteuer sowie 12 % des Aufkommens an Kapitalertragsteuer, nach § 43 Absatz 1 Satz 1 Nummern 6, 7 und 8 bis 12 sowie Satz 2 des Einkommensteuergesetzes, im jeweiligen Bundesland zu.

Beide Anteile werden unter dem Begriff Gemeindeanteil an der Einkommensteuer zusammengefasst. Die Aufteilung auf die Gemeinden erfolgt ab dem Jahr 2009 nach Schlüsselzahlen, die im Rahmen der Lohn- und Einkommensteuerstatistik 2004 auf der Basis der Einkommensteuerbeträge je Gemeinde festgestellt wurden.

Zum Ausgleich für die mit Wirkung vom 01.01.1998 abgeschaffte Gewerbekapitalsteuer, deren Erhebung in den neuen Bundesländern ohnehin ausgesetzt war, erhalten die Gemeinden seit 1998 eine Beteiligung am Aufkommen der Umsatzsteuer von 2,2 %. Dem Bund standen im Jahr 2009 vom gesamten Umsatzsteueraufkommen vorab 4,45 % als Ausgleich für die Belastungen auf Grund der Senkung des Beitragssatzes zur Arbeitslosenversicherung zu. Als Ausgleich für die Belastungen auf Grund eines zusätzlichen Bundeszuschusses an die Rentenversicherung standen dem Bund vom verbleibenden Aufkommen erneut 5,05 % zu. Vom nunmehr verbleibenden Aufkommen stehen den Gemeinden 2,2 % zu. Bezogen auf das Gesamtaufkommen der Umsatzsteuer erhielten die Gemeinden rechnerisch 1,99594395 %. Die Verteilung des auf die neuen Bundesländer entfallenden Anteils bzw. innerhalb dieser auf die Kommunen erfolgt nach Schlüsselzahlen. Diese setzen sich aus einem nichtfortschreibungsfähigen und aus einem fortschreibungsfähigen Teil, für die Jahre 2009 bis 2011 im Verhältnis 75 % zu 25 %, zusammen. Das Verhältnis der Schlüssel verändert sich im dreijährigen Rhythmus um jeweils 25 % in Richtung des fortschreibungsfähigen Schlüssels, so dass mit dem Jahr 2018 die Umstellung auf einen fortschreibungsfähigen Schlüssel vollzogen ist. Diese

langfristige Verschiebung soll außergewöhnliche Veränderungen, bedingt durch die Umstellung, auffangen.

Der nichtfortschreibungsfähige Teil der Schlüsselzahl ermittelt sich zu 70 % aus dem Anteil des Gewerbesteueraufkommens der Jahre 1992 bis 1997 und zu 30 % aus der Durchschnittszahl der sozialversicherungspflichtigen Beschäftigten am Arbeitsort (außer Gebietskörperschaften und Sozialversicherung) von 1996 bis 1998. Der Teil entspricht den in den Jahren 2000 bis 2008 zur Anwendung gekommenen Schlüsselzahlen.

Der fortschreibungsfähige Teil der Schlüsselzahl ermittelt sich jeweils zu 25 % aus dem Anteil am Gewerbesteueraufkommen der Jahre 2001 bis 2006 und aus dem Anteil der sozialversicherungspflichtigen Entgelte am Arbeitsort ohne Gebietskörperschaften und Sozialversicherungen sowie deren Einrichtungen der Jahre 2003 bis 2005. Der Anteil der sozialversicherungspflichtig Beschäftigten am Arbeitsort ohne Gebietskörperschaften und Sozialversicherungen sowie deren Einrichtungen der Jahre 2004 bis 2006 geht mit 50 % in den fortschreibungsfähigen Bestandteil der Schlüsselzahl ein. Für die sozialversicherungspflichtigen Entgelte und Beschäftigten erfolgt eine Wichtung mit dem gewogenen durchschnittlichen örtlichen Gewerbesteuerhebesatz.

Durch Rechtsverordnung des Landes Sachsen-Anhalt sind die Aufteilung und die Auszahlung der Gemeindeanteile geregelt. Bei den Gemeindeanteilen werden im Gegensatz zu den Einnahmen, die sich im kassemäßigen Istaufkommen niederschlagen, die Zahlungen herangezogen, die für ein bestimmtes Jahr realisiert worden sind. Es handelt sich um das Ergebnis der so genannten Schlussabrechnung, die jährlich bis zum 01. Februar des dem Erhebungsjahr folgenden Jahres durchgeführt wird.

Andere Gemeindesteuereinnahmen

Neben den Realsteuern gibt es eine Reihe weiterer Steuern mit örtlich bedingtem Wirkungsbereich, deren Einnahmen ebenfalls den Gemeinden zustehen (z. B. Hundesteuer, Getränkesteuer, Vergnügungsteuer, Zweitwohnungsteuer). Ihr Aufkommen ist jedoch relativ gering und wird daher bei den Steuerkraftberechnungen nicht berücksichtigt.

Abkürzungen / Zeichenerklärungen

- EW = Einwohner
- GT = Zusammenfassung von Gemeindeteilen mit gleichem Hebesatz
- Mill. = Millionen
- z.T. = zum Teil
- % = Prozent
- = nichts vorhanden
- x = Tabellenfach gesperrt, weil Aussage nicht sinnvoll
- 0 = weniger als die Hälfte von eins in der letzten besetzten Stelle, jedoch mehr als nichts

Berechnungshinweis

Abweichungen in den Berechnungen ergeben sich durch Ausgabe gerundeter Ergebnisse und Berechnungen mit ungerundeten Werten.

4. Ergebniskommentierung

Die Steuereinnahmen der sachsen-anhaltischen Gemeinden standen im Jahr 2009 deutlich unter dem Einfluss der Wirtschaftskrise. Im Vergleich zum Vorjahr ging das Aufkommen an Realsteuern um 15,3 %, darunter der aufkommensstärksten und gewinnabhängigen Gewerbesteuer um 20,6 %, zurück. Das entsprach in etwa der auch bundesweit festgestellten Entwicklung. Die Realsteuern sind als eigene Steuerquelle, die Höhe kann durch eigens festgesetzte Hebesätze vor Ort mit bestimmt werden, mit einem Anteil von knapp zwei Dritteln an den gesamten Steuereinnahmen die tragende Säule geblieben. Durch unterschiedlich starke Entwicklung der einzelnen Steuerarten bzw. Steuerbeteiligungen gibt es jährlich Verschiebungen ihrer Anteile an der kommunalen Steuerausstattung insgesamt. Auf der Landesebene entfiel mit über 40 % der größte Teil an der Steuereinnahmekraft auf die Gewerbesteuer. Damit war sie weiterhin wichtigster Bestandteil der Finanzausstattung der Kommunen aus Steuern. Nach Abführung der durch die Bundesgesetzgebung festgelegten Gewerbesteuerumlage an Land und Bund standen den Kommunen ca. 90 % des Aufkommens zur Verfügung. Zweitwichtigste kommunale Einnahmequelle war mit 31 % der Steuereinnahmekraft der Gemeindeanteil an der Einkommensteuer. Der Rückgang dieser Steuerbeteiligung 2009 gegenüber dem Vorjahr um 3,9 % ist weniger der Finanz- und Wirtschaftskrise zuzuschreiben, da der Arbeitsmarkt sich recht robust zeigte. Vielmehr hatte dieser Rückgang im Kassenaufkommen steuerrechtliche Hintergründe. Zu nennen sind in erster Linie die Anhebung des Kindergeldes, das aus dem Lohnsteueraufkommen bestritten wurde, und die Änderung bzw. Wiedereinführung der Pendlerpauschale, wonach entsprechende Erstattungen aus dem Einkommensteueraufkommen zu leisten waren. Das Aufkommen aus der Grundsteuer B kam mit 18 % der Steuereinnahmekraft an dritter Stelle. Die Grundsteuern stehen seit Jahren kontinuierlich mit leichtem Aufwärtstrend und ohne nennenswerte Schwankungen zur Verfügung. Zu einer festen Einnahmeposition hat sich außerdem der Gemeindeanteil an der Umsatzsteuer entwickelt. Aber auch hier war 2009 bei einem Anteil von 7,5 % ein leichter Rückgang um 2,8 % zu verzeichnen.

In Folge sank die Steuereinnahmekraft der sachsen-anhaltischen Kommunen gegenüber dem Vorjahr um insgesamt 139 Mill. Euro = 11 % auf 1 119 Mill. Euro. Allein aus den Realsteuern schlugen im Berichtsjahr 121 Mill. Euro weniger Einnahmen zu Buche. Vermin-

derte Gewerbesteuereinnahmen und das Absenken des Vervielfältigers der Gewerbesteuerumlage hatten darunter den „positiven“ Effekt, dass 11 Mill. Euro weniger Gewerbesteuerumlage gegenüber dem Vorjahr abzuführen waren. Hinzu kamen die Einbußen bei den Gemeindeanteilen an der Einkommensteuer mit 14 Mill. Euro und an der Umsatzsteuer mit weiteren 2 Mill. Euro. Einen Einbruch im zweistelligen Prozentbereich gegenüber dem Vorjahr mussten die Kommunen in den letzten 20 Jahren bisher nur 1996 gegenüber 1995 verkraften. Zu diesem Zeitpunkt befanden sich die Einnahmen aber auf etwa halbem Niveau. Die höchsten Einnahmen bisher konnten die Kommunen im Jahr 2008 einstreichen, das bedeutete einen Zuwachs gegenüber dem Jahr 2007 von 10,6 %. Insofern fiel das Jahr 2009 einnahmeseitig knapp unter das Niveau von 2007 zurück. Bedingt durch den weiteren Einwohnerschwund im Land erscheint bei Betrachtung der Steuereinnahmekraft pro Kopf der Bevölkerung der Rückgang im aktuellen Berichtsjahr etwas abgemildert, so dass der Wert über dem von 2007 lag.

Auf Landesebene ergaben sich für das Jahr 2009 je EW eine Steuereinnahmekraft von 473 Euro und eine Realsteueraufbringungskraft insgesamt von 309 Euro, darunter aus der Gewerbesteuer von 215 Euro. Das waren jeweils etwas mehr als 50 Euro Verlust gegenüber dem Vorjahr. Auch diese Angaben zeigen den ursächlichen Einfluss der Gewerbesteuer auf die Entwicklung der gesamten Steuereinnahmen.

Die tatsächlichen Auswirkungen vor Ort stellten sich wiederholt sehr gegensätzlich dar. Zum einen unterscheiden sich Struktur, Niveau und Entwicklung der Steuereinnahmen der Kreisfreien Städte deutlich vom kreisangehörigen Raum. Zum anderen gibt es Extreme zwischen den Kreisangehörigen Gemeinden, die bis zum Landesergebnis durchschlagen. Etwa zwei von fünf Gemeinden bezogen ihre Steuereinnahmen nicht überwiegend aus den Realsteuern, sondern aus den Gemeindeanteilen aus den Gemeinschaftssteuern, insbesondere aus der Einkommensteuer. In den umgekehrten Fällen mit überwiegenden Realsteuereinnahmen war nur etwa in jeder zweiten Gemeinde die Gewerbesteuer die dominierende Steuerquelle. Etwa jede zehnte Gemeinde schöpfte dagegen mehr als 70 % der Steuereinnahmen aus Realsteuern, darunter insbesondere aus der Gewerbesteuer. Im Vergleich zur Einzelbetrachtung suggeriert das Ergebnis auf der Landesebene mit einem Anteil von 70 % innerhalb der Realsteueraufbringungskraft erhebliche Dominanz der Gewerbesteuer gegenüber der Grund-

steuer B mit 27 % und der Grundsteuer A mit 3 %. Dabei ist es eher einem grundlegenden Problem, der ungleichen Verteilung der Gewerbesteuereinnahmen, geschuldet. Die Spannweite bezogen auf die Realsteueraufbringungskraft der Gewerbesteuer je EW lag 2009 zwischen - 3 528 Euro der Gemeinde Sorge und 95 454 Euro der Gemeinde Sössen, im vorangegangenen Jahr zwischen - 822 und 77 982 in ebendiesen Gemeinden. Daran gemessen ist eine nochmalige Verschärfung eingetreten.

So unterschiedlich wie sich das Niveau darstellt verlief auf der örtlichen Ebene auch die Entwicklung der Steuereinnahmen, insbesondere der Gewerbesteuern. Infolge bedarf insbesondere der hohe Rückgang der Gewerbesteuereinnahmen 2009 im Land um 122 Mill. Euro gegenüber 2008 einer genaueren Betrachtung. Während die Kreisangehörigen Gemeinden die Auswirkungen der Wirtschaftskrise im aktuellen Berichtsjahr deutlich zu spüren bekamen und absolut mit einem Minus von 110 Mill. Euro den Mammutanteil der Mindereinnahmen zu tragen hatten, traf es die Kreisfreien Städte mit durchschnittlich 8 % Rückgang moderat. Allerdings scheint das nur eine auf den Abschluss des Jahres 2009 zutreffende Feststellung zu sein, da aktuellere Ergebnisse für das Jahr 2010 den Einbruch der Gewerbesteuereinnahmen für den aufkommensstarken kreisfreien Raum vorzeichnen. Im kreisangehörigen Raum sanken die Gewerbesteuereinnahmen auf zusammen drei Viertel des Vorjahresniveaus. Über die Hälfte der Gemeinden war von Mindereinnahmen betroffen. 155 Gemeinden mussten mehr als eine Halbierung der Gewerbesteuereinnahmen Netto hinnehmen. Unter ihnen traf es die Städte Bitterfeld-Wolfen und Leuna besonders hart, die allein ein Minus von 22 Mill. Euro = 60 % bzw. knapp 14 Mill. Euro bzw. 49 % verbuchten. Zusammen entfielen auf beide Kommunen damit rund 32 % des Gewerbesteuerminus im Land. Auch die weiteren Kreisangehörigen Gemeinden, die neben den Kreisfreien Städten 2009 wie bereits 2008 zu dem Kreis der Top Ten mit den höchsten Gewerbesteuereinnahmen gehörten, hatten mit Ausnahme der Gemeinde Sössen Mindereinnahmen. Allerdings bewegten sich diese prozentual zwischen 3 % und 28 %. An der Spitze mit den absolut höchsten Aufkommen aller Kreisangehörigen Gemeinden lagen 2009 die Gemeinde Barleben mit 22,6 Mill. Euro sowie die Lutherstadt Wittenberg mit 19,5 Mill. Euro. Übertroffen wurden diese Werte nur durch die Städte Magdeburg mit 72,7 Mill. Euro und Halle (Saale) mit 40,4 Mill. Euro. Die Einnahmehöhe relativiert sich nach Umrech-

nung pro Kopf der Bevölkerung deutlich. Danach konnte Barleben allein aus dieser Steuer über 2 463 Euro je EW verfügen, das waren rund 6 mal mehr als Wittenberg, rund 8 mal mehr als die Landeshauptstadt Magdeburg und rund 14 mal mehr als Halle (Saale) zur Verfügung standen. Bezieht man alle Kommunen ein zeigt sich auch hier analog die große Spannweite wie bei der Realsteueraufbringungskraft für die Gewerbesteuer bereits beschrieben. Demgegenüber stehen 370 Kreisangehörige Gemeinden mit um zusammen 38 Mill. Euro gegenüber dem Vorjahr erhöhtem Gewerbesteueraufkommen.

Das Istaufkommen der Grundsteuer A erlangte weder innerhalb der Steuereinnahmen noch im System der Realsteuern eine herausragende Bedeutung, kann aber für die einzelne Gemeinde eine wichtige Steuerquelle sein. Knapp 5 % aller Gemeinden wiesen 2009 mehr Einnahmen aus der Grundsteuer A als aus der Grundsteuer B aus. Je EW wurden im Landesdurchschnitt 9,40 Euro eingenommen. Über dem sachsenanhaltischen Durchschnitt lagen 81 % der Kommunen, 56 % über 20 Euro je EW und nur 9 % unter 5 Euro je EW, eine Gemeinde musste eine Erstattung leisten.

Die Einnahmen aus der Grundsteuer B stiegen wie seit Jahren leicht auf durchschnittlich 84 Euro je EW. Weit darüber lag die Gemeinde Unterkaka mit 627 Euro je EW, gefolgt von der Gemeinde Peißen mit 328 Euro je EW. 85 % der Kommunen erreichten im Jahr 2009 den Landesdurchschnitt dagegen nicht.

Der im Vergleich zur Gewerbesteuerentwicklung 2009 zu 2008 auf der Landesebene festgestellte deutlich mildere Rückgang der gemeindlichen Anteile an der Einkommen- und der Umsatzsteuer hat auf der örtlichen Ebene z.T. größere Dimensionen angenommen. Verantwortlich dafür waren die Neufestsetzungen der Schlüsselzahlen. Die Veränderungen der Schlüsselzahlen für die Gemeindeanteile an der Einkommensteuer führten nach drei Jahren, für die Gemeindeanteile an der Umsatzsteuer nach neun Jahren erstmals zu Verschiebungen zwischen den Kommunen und kommunalen Gruppen. Für 36 % der Gemeinden veränderte sich die Schlüsselzahl der Einkommensteueranteile um mehr als 10 %, davon 247 Erhöhungen. Die Schlüsselzahlen der Umsatzsteueranteile änderten sich über 10 % in 364 Gemeinden davon 248 Erhöhungen und 116 Absenkungen. Nach den bis einschließlich des Jahres 2008 gültigen Schlüsselzahlen hatten 11 Gemeinden keinen Anspruch auf Umsatzsteueranteile. Mit der Umstellung der Berechnungsmethodik und durch Gemeindeveränderungen im

Rahmen der Gebietsreform sind seit dem Jahr 2009 alle Kommunen an den Gemeindeanteilen an der Umsatzsteuer beteiligt, allerdings erhielten 95 Gemeinden unter Tausend Euro und 175 Gemeinden unter fünf Euro je EW.

Unter Berücksichtigung der Anteile an Einkommen- und Umsatzsteuer nahm die Entwicklung der Steuereinnahmekraft z.T. einen günstigeren Verlauf als die Realsteueraufbringungskraft. Insgesamt stieg 2009 in knapp 48 % der Gemeinden die Steuereinnahmekraft gegenüber dem Vorjahr, in etwa drei Viertel von ihnen aber langsamer als die Realsteueraufbringungskraft. Für die Mehrheit der Kommunen ergab sich ein Rückgang der Steuereinnahmekraft, bei 20 Gemeinden um mehr als die Hälfte. Unter ihnen die Städte Bitterfeld-Wolfen und Leuna sowie die Gemeinden Loitsche und Zielitz in denen die hohen Einnahmeverluste der Gewerbesteuer nicht durch die Gemeindeanteile aufgefangen werden konnten. Darüber hinaus fielen darunter die Gemeinden Sorge und Quellendorf, für die sich wegen hoher Gewerbesteuererstattungen eine negative Steuereinnahmekraft errechnete.

Die Gemeinden beschließen in Ausübung des verfassungsrechtlich garantierten Selbstverwaltungsrechts die Hebesätze und schreiben diese in der Haushalts- oder Hebesatzsatzung für ein oder mehrere Jahre fest. Jeder Gemeinderat kann im Rahmen der gesetzlichen Vorgaben frei über die Höhe der Hebesätze entscheiden und damit auch Einfluss auf Gewerbeansiedlungen und Bevölkerungsbewegungen nehmen. Im Jahr 2009 erhoben 62 Gemeinden auf ihrem Gemeindegebiet die Steuern mit unterschiedlichen Hebesätzen in einer oder mehreren Realsteuern. Insgesamt wurden im Jahr 2009 zu den 836 Gemeinden 288 Gemeindeteile mit eigenen Hebesätzen geführt. Die Masse der Hebesätze der sachsen-anhaltischen Gemeinden bewegt sich seit Jahren im Bereich zwischen 275 % und 300 %. 9 % der Gemeinden (ohne Gemeinden, die auf ihrem Gemeindegebiet eine Realsteuer mit verschiedenen Hebesätzen erheben) versuchten die eigenen Steuereinnahmen über Hebesatzänderungen zu regulieren. In allen Realsteuern entschieden sich mehr als doppelt so viele Gemeinden für eine Anhebung des Hebesatzes wie für eine Absenkung. Neun kleine Gemeinden unter 600 EW'n veränderten einen oder mehrere Realsteuerhebesätze um 100 % und mehr.

5. Ergebnisse nach Gemeindegrößenklassen und Gebietskörperschaften Haushaltsjahr 2009
5.1. Gesamtübersicht Realsteuervergleich 2009 und Vergleich mit Realsteuervergleich 2008

Gemeindegrößenklasse (Gemeinden mit ... bis unter ... Einwohnern)	Realsteueristaufkommen			Darunter Gewerbesteuer		
	2008	2009	Veränderung 2009 zu 2008	2008	2009	Veränderung 2009 zu 2008
	in 1 000 Euro		um Prozent	in 1 000 Euro		um Prozent
Gebietskörperschaft (Kreisfreie Stadt Gemeinden je Landkreis)						
zusammen insgesamt						
Kreisfreie Städte						
50 000 bis unter 100 000	28 738	27 263	-5,13	18 565	17 379	-6,39
200 000 bis unter 500 000	179 336	168 687	-5,94	131 908	121 749	-7,70
Kreisangehörige Gemeinden						
unter 1 000	82 438	73 201	-11,20	59 309	49 570	-16,42
1 000 bis unter 3 000	84 545	63 503	-24,89	58 254	37 130	-36,26
3 000 bis unter 5 000	24 364	25 588	5,03	15 496	16 836	8,65
5 000 bis unter 10 000	101 162	95 785	-5,31	77 007	70 603	-8,32
10 000 bis unter 20 000	135 832	106 198	-21,82	106 180	75 815	-28,60
20 000 bis unter 50 000	228 233	172 200	-24,55	176 179	121 107	-31,26
50 000 bis unter 100 000	-	-	-	-	-	-
100 000 bis unter 200 000	-	-	-	-	-	-
Kreisfreie Städte						
Dessau-Roßlau, Stadt	28 738	27 263	-5,13	18 565	17 379	-6,39
Halle (Saale), Stadt	68 560	63 506	-7,37	47 473	43 524	-8,32
Magdeburg, Landeshauptstadt	110 776	105 181	-5,05	84 434	78 225	-7,35
Gemeinden je Landkreis						
Altmarkkreis Salzwedel	35 024	29 802	-14,91	26 346	21 229	-19,42
Anhalt-Bitterfeld	80 481	55 588	-30,93	63 768	38 929	-38,95
Börde	104 070	69 222	-33,48	86 577	51 222	-40,84
Burgenlandkreis	66 479	68 430	2,93	50 152	51 991	3,67
Harz	69 353	53 764	-22,48	47 199	31 252	-33,79
Jerichower Land	30 387	25 075	-17,48	21 989	16 789	-23,65
Mansfeld-Südharz	37 754	29 086	-22,96	24 472	15 754	-35,63
Saalekreis	93 955	78 431	-16,52	75 447	59 421	-21,24
Salzlandkreis	66 662	54 735	-17,89	47 918	35 976	-24,92
Stendal	26 323	27 051	2,77	15 002	15 781	5,19
Wittenberg	46 085	45 290	-1,72	33 554	32 717	-2,49
Kreisfreie Städte zusammen	208 074	195 950	-5,83	150 473	139 128	-7,54
Kreisangehörige Gemeinden zusammen	656 574	536 475	-18,29	492 425	371 060	-24,65
Sachsen-Anhalt insgesamt	864 648	732 425	-15,29	642 898	510 188	-20,64

Anteil am Realsteueristaufkommen 2009	Gewerbsteuerumlage		Gemeindeanteil an der Einkommensteuer			Veränderung 2009 zu 2008	Gemeindegrößenklasse (Gemeinden mit ... bis unter ... Einwohnern) Gebietskörperschaft (Kreisfreie Stadt Gemeinden je Landkreis)
	2008	2009	2008	2009	in 1 000 Euro		
in Prozent	in 1 000 Euro		in 1 000 Euro		um Prozent	zusammen insgesamt	
							Kreisfreie Städte
63,75	1 272	1 268	15 210	14 098	-7,31		50 000 bis unter 100 000
72,17	8 794	8 658	83 504	78 065	-6,51		200 000 bis unter 500 000
							Kreisangehörige Gemeinden
67,72	6 541	6 077	32 733	34 068	4,08		unter 1 000
58,47	5 454	3 660	44 909	44 099	-1,80		1 000 bis unter 3 000
65,79	1 407	1 641	15 445	14 468	-6,33		3 000 bis unter 5 000
73,71	7 496	7 261	40 797	41 908	2,72		5 000 bis unter 10 000
71,39	10 853	7 565	46 146	46 382	0,51		10 000 bis unter 20 000
70,33	16 180	10 728	85 021	76 616	-9,89		20 000 bis unter 50 000
-	-	-	-	-	-		50 000 bis unter 100 000
-	-	-	-	-	-		100 000 bis unter 200 000
							Kreisfreie Städte
63,75	1 272	1 268	15 210	14 098	-7,31		Dessau-Roßlau, Stadt
68,54	3 165	3 095	42 874	38 477	-10,26		Halle (Saale), Stadt
74,37	5 629	5 563	40 631	39 588	-2,57		Magdeburg, Landeshauptstadt
							Gemeinden je Landkreis
71,23	2 476	2 134	13 313	13 341	0,21		Altmarkkreis Salzwedel
70,03	7 097	3 685	24 068	23 267	-3,32		Anhalt-Bitterfeld
74,00	8 275	5 334	32 025	31 947	-0,24		Börde
75,98	5 344	5 935	26 821	25 855	-3,60		Burgenlandkreis
58,13	3 924	2 749	35 642	34 852	-2,22		Harz
66,96	1 965	1 609	16 001	15 774	-1,42		Jerichower Land
54,16	2 179	1 526	19 172	18 179	-5,18		Mansfeld-Südharz
75,76	8 355	6 121	33 069	32 006	-3,21		Saalekreis
65,73	4 210	3 457	29 229	27 352	-6,42		Salzlandkreis
58,34	1 262	1 450	16 923	16 312	-3,62		Stendal
72,24	2 843	2 932	18 788	18 655	-0,71		Wittenberg
71,00	10 066	9 925	98 714	92 163	-6,64		Kreisfreie Städte zusammen
69,17	47 932	36 932	265 051	257 540	-2,83		Kreisangehörige Gemeinden zusammen
69,66	57 999	46 857	363 765	349 703	-3,87		Sachsen-Anhalt insgesamt

Noch 5. Ergebnisse nach Gemeindegrößenklassen und Gebietskörperschaften Haushaltsjahr 2009
Noch 5.1. Gesamtübersicht Realsteuervergleich 2009 und Vergleich mit Realsteuervergleich 2008

Gemeindegrößenklasse (Gemeinden mit ... bis unter ... Einwohnern)	Gemeindeanteil an der Umsatzsteuer			Gewogener Durchschnittsbesatz							
	2008	2009	Veränderung 2009 zu 2008	Grundsteuer A		Grundsteuer B		Gewerbsteuer			
				2008	2009	2008	2009	2008	2009		
	zusammen insgesamt		in 1 000 Euro	um Prozent	in Prozent						
Kreisfreie Städte											
50 000 bis unter 100 000	3 366	3 431	1,92	258	258	440	440	438	439		
200 000 bis unter 500 000	25 347	24 453	-3,53	250	250	445	446	450	450		
Kreisangehörige Gemeinden											
unter 1 000	4 150	4 152	0,04	287	287	333	335	272	261		
1 000 bis unter 3 000	7 010	6 727	-4,03	296	297	346	346	321	324		
3 000 bis unter 5 000	2 791	2 552	-8,57	310	311	350	353	331	328		
5 000 bis unter 10 000	6 932	7 390	6,61	304	302	350	350	308	311		
10 000 bis unter 20 000	11 893	12 186	2,46	287	287	351	351	294	321		
20 000 bis unter 50 000	25 318	23 489	-7,23	291	296	375	377	326	362		
50 000 bis unter 100 000	-	-	-	-	-	-	-	-	-		
100 000 bis unter 200 000	-	-	-	-	-	-	-	-	-		
Kreisfreie Städte											
Dessau-Roßlau, Stadt	3 366	3 431	1,92	258	258	440	440	438	439		
Halle (Saale), Stadt	11 303	10 995	-2,73	250	250	440	440	450	450		
Magdeburg, Landeshauptstadt	14 044	13 458	-4,17	250	250	450	450	450	450		
Gemeinden je Landkreis											
Altmarkkreis Salzwedel	2 548	2 520	-1,09	272	270	326	324	319	319		
Anhalt-Bitterfeld	6 069	5 757	-5,14	303	305	355	356	270	338		
Börde	5 724	5 828	1,83	305	303	349	348	314	307		
Burgenlandkreis	6 716	6 393	-4,81	296	296	347	352	282	280		
Harz	7 867	7 733	-1,71	333	334	385	388	361	364		
Jerichower Land	2 914	2 800	-3,91	290	293	343	341	336	334		
Mansfeld-Südharz	3 880	3 789	-2,36	309	309	355	355	338	332		
Saalekreis	7 759	7 523	-3,05	277	278	343	344	271	311		
Salzlandkreis	6 604	6 451	-2,32	290	292	366	368	341	333		
Stendal	3 742	3 573	-4,51	262	260	355	354	351	350		
Wittenberg	4 271	4 129	-3,32	279	279	364	364	354	357		
Kreisfreie Städte zusammen											
	28 713	27 884	-2,89	252	252	445	445	448	449		
Kreisangehörige Gemeinden zusammen											
	58 095	56 496	-2,75	293	294	356	357	308	322		
Sachsen-Anhalt insgesamt											
	86 808	84 380	-2,80	293	293	377	378	333	348		

Realsteueraufbringungskraft insgesamt			Steuereinnahmekraft			Gemeindegrößenklasse (Gemeinden mit ... bis unter ... Einwohnern) Gebietskörperschaft (Kreisfreie Stadt Gemeinden je Landkreis) zusammen insgesamt
2008	2009	Veränderung 2009 zu 2008	2008	2009	Veränderung 2009 zu 2008	
in 1 000 Euro		um Prozent	in 1 000 Euro		um Prozent	
						Kreisfreie Städte
22 859	22 294	-2,47	40 162	38 555	-4,00	50 000 bis unter 100 000
137 839	134 046	-2,75	237 896	227 906	-4,20	200 000 bis unter 500 000
						Kreisangehörige Gemeinden
98 018	92 017	-6,12	128 360	124 160	-3,27	unter 1 000
88 562	68 107	-23,10	135 026	115 273	-14,63	1 000 bis unter 3 000
25 002	27 099	8,39	41 831	42 478	1,55	3 000 bis unter 5 000
108 811	105 760	-2,80	149 045	147 798	-0,84	5 000 bis unter 10 000
152 140	114 843	-24,52	199 325	165 845	-16,80	10 000 bis unter 20 000
232 103	167 683	-27,75	326 262	257 059	-21,21	20 000 bis unter 50 000
-	-	-	-	-	-	50 000 bis unter 100 000
-	-	-	-	-	-	100 000 bis unter 200 000
						Kreisfreie Städte
22 859	22 294	-2,47	40 162	38 555	-4,00	Dessau-Roßlau, Stadt
53 222	50 851	-4,46	104 234	97 227	-6,72	Halle (Saale), Stadt
84 616	83 195	-1,68	133 662	130 679	-2,23	Magdeburg, Landeshauptstadt
						Gemeinden je Landkreis
37 390	33 054	-11,59	50 774	46 782	-7,86	Altmarkkreis Salzwedel
96 172	57 631	-40,07	119 212	82 971	-30,40	Anhalt-Bitterfeld
110 355	77 148	-30,09	139 829	109 590	-21,63	Börde
76 849	82 126	6,87	105 043	108 439	3,23	Burgenlandkreis
64 996	51 501	-20,76	104 581	91 337	-12,66	Harz
30 946	26 570	-14,14	47 896	43 534	-9,11	Jerichower Land
38 014	30 508	-19,74	58 887	50 950	-13,48	Mansfeld-Südharz
113 019	87 370	-22,69	145 491	120 779	-16,99	Saalekreis
65 988	56 765	-13,98	97 611	87 111	-10,76	Salzlandkreis
26 385	27 845	5,53	45 788	46 279	1,07	Stendal
44 521	44 989	1,05	64 737	64 842	0,16	Wittenberg
						Kreisfreie Städte zusammen
160 697	156 339	-2,71	278 058	266 461	-4,17	
						Kreisangehörige Gemeinden zusammen
704 635	575 509	-18,33	979 849	852 613	-12,99	
						Sachsen-Anhalt insgesamt
865 333	731 848	-15,43	1 257 907	1 119 074	-11,04	

Noch 5. Ergebnisse nach Gemeindegrößenklassen und Gebietskörperschaften Haushaltsjahr 2009
5.2. Steuereinnahmen, Gewerbesteuerumlage und Grundbeträge der Realsteuern in 1 000 Euro

Gemeindegrößenklasse (Gemeinden mit ... bis unter ... Einwohnern)	Realsteueristaufkommen				Gemeindeanteil an der	
	insgesamt	davon			Einkommen-	Umsatz-
		Grundsteuer A	Grundsteuer B	Gewerbesteuer	steuer	
zusammen insgesamt	in 1 000 Euro					
Kreisfreie Städte						
50 000 bis unter 100 000	27 263	96	9 788	17 379	14 098	3 431
200 000 bis unter 500 000	168 687	256	46 683	121 749	78 065	24 453
Kreisangehörige Gemeinden						
unter 1 000	73 201	6 959	16 672	49 570	34 068	4 152
1 000 bis unter 3 000	63 503	4 829	21 544	37 130	44 099	6 727
3 000 bis unter 5 000	25 588	1 143	7 610	16 836	14 468	2 552
5 000 bis unter 10 000	95 785	3 788	21 395	70 603	41 908	7 390
10 000 bis unter 20 000	106 198	3 012	27 371	75 815	46 382	12 186
20 000 bis unter 50 000	172 200	2 172	48 921	121 107	76 616	23 489
50 000 bis unter 100 000	-	-	-	-	-	-
100 000 bis unter 200 000	-	-	-	-	-	-
Kreisfreie Städte						
Dessau-Roßlau, Stadt	27 263	96	9 788	17 379	14 098	3 431
Halle (Saale), Stadt	63 506	82	19 900	43 524	38 477	10 995
Magdeburg, Landeshauptstadt	105 181	174	26 783	78 225	39 588	13 458
Gemeinden je Landkreis						
Altmarkkreis Salzwedel	29 802	1 351	7 222	21 229	13 341	2 520
Anhalt-Bitterfeld	55 588	1 594	15 066	38 929	23 267	5 757
Börde	69 222	3 333	14 668	51 222	31 947	5 828
Burgenlandkreis	68 430	2 018	14 421	51 991	25 855	6 393
Harz	53 764	2 674	19 839	31 252	34 852	7 733
Jerichower Land	25 075	1 089	7 197	16 789	15 774	2 800
Mansfeld-Südharz	29 086	1 791	11 541	15 754	18 179	3 789
Saalekreis	78 431	2 215	16 795	59 421	32 006	7 523
Salzlandkreis	54 735	2 655	16 103	35 976	27 352	6 451
Stendal	27 051	2 190	9 080	15 781	16 312	3 573
Wittenberg	45 290	992	11 581	32 717	18 655	4 129
Kreisfreie Städte zusammen						
	195 950	351	56 471	139 128	92 163	27 884
Kreisangehörige Gemeinden zusammen						
	536 475	21 903	143 512	371 060	257 540	56 496
Sachsen-Anhalt insgesamt						
	732 425	22 254	199 982	510 188	349 703	84 380

Gewerbsteuer		Grundbeträge der Realsteuern			Gemeindegrößenklasse (Gemeinden mit ... bis unter ... Einwohnern)
Umlage	Einnahmen (netto)	Grundsteuer A	Grundsteuer B	Gewerbe- steuer	
in 1 000 Euro					Gebietskörperschaft (Kreisfreie Stadt Gemeinden je Landkreis)
					zusammen insgesamt
					Kreisfreie Städte
1 268	16 111	37	2 225	3 959	50 000 bis unter 100 000
8 658	113 091	102	10 474	27 055	200 000 bis unter 500 000
					Kreisangehörige Gemeinden
6 077	43 493	2 428	4 973	18 995	unter 1 000
3 660	33 470	1 626	6 221	11 444	1 000 bis unter 3 000
1 641	15 195	368	2 156	5 136	3 000 bis unter 5 000
7 261	63 342	1 256	6 120	22 686	5 000 bis unter 10 000
7 565	68 251	1 051	7 797	23 647	10 000 bis unter 20 000
10 728	110 378	733	12 974	33 475	20 000 bis unter 50 000
-	-	-	-	-	50 000 bis unter 100 000
-	-	-	-	-	100 000 bis unter 200 000
					Kreisfreie Städte
1 268	16 111	37	2 225	3 959	Dessau-Roßlau, Stadt
3 095	40 429	33	4 523	9 672	Halle (Saale), Stadt
5 563	72 662	70	5 952	17 383	Magdeburg, Landeshauptstadt
					Gemeinden je Landkreis
2 134	19 095	500	2 227	6 659	Altmarkkreis Salzwedel
3 685	35 243	523	4 232	11 523	Anhalt-Bitterfeld
5 334	45 888	1 101	4 210	16 669	Börde
5 935	46 056	682	4 101	18 571	Burgenlandkreis
2 749	28 503	801	5 109	8 575	Harz
1 609	15 180	371	2 109	5 031	Jerichower Land
1 526	14 228	580	3 252	4 746	Mansfeld-Südharz
6 121	53 300	798	4 878	19 136	Saalekreis
3 457	32 520	909	4 380	10 789	Salzlandkreis
1 450	14 331	841	2 563	4 510	Stendal
2 932	29 785	355	3 180	9 175	Wittenberg
					Kreisfreie Städte zusammen
9 925	129 202	139	12 699	31 014	
					Kreisangehörige Gemeinden zusammen
36 932	334 128	7 462	40 241	115 383	
					Sachsen-Anhalt insgesamt
46 857	463 331	7 601	52 940	146 397	

Noch 5. Ergebnisse nach Gemeindegrößenklassen und Gebietskörperschaften Haushaltsjahr 2009
5.3. Steuereinnahmen, Gewerbesteuerumlage und Grundbeträge der Realsteuern in Euro je Einwohner

Gemeindegrößenklasse (Gemeinden mit ... bis unter ... Einwohnern)	Realsteueristaufkommen				Gemeindeanteil an der	
	insgesamt	davon			Einkommen-	Umsatz-
		Grundsteuer A	Grundsteuer B	Gewerbesteuer	steuer	
zusammen insgesamt	in Euro je Einwohner					
Kreisfreie Städte						
50 000 bis unter 100 000	309,26	1,08	111,03	197,15	159,92	38,92
200 000 bis unter 500 000	365,40	0,55	101,12	263,72	169,10	52,97
Kreisangehörige Gemeinden						
unter 1 000	290,88	27,65	66,25	196,98	135,38	16,50
1 000 bis unter 3 000	215,85	16,41	73,23	126,21	149,89	22,87
3 000 bis unter 5 000	247,04	11,03	73,47	162,54	139,68	24,64
5 000 bis unter 10 000	351,74	13,91	78,56	259,27	153,89	27,14
10 000 bis unter 20 000	332,43	9,43	85,68	237,32	145,19	38,14
20 000 bis unter 50 000	298,68	3,77	84,85	210,06	132,89	40,74
50 000 bis unter 100 000	-	-	-	-	-	-
100 000 bis unter 200 000	-	-	-	-	-	-
Kreisfreie Städte						
Dessau-Roßlau, Stadt	309,26	1,08	111,03	197,15	159,92	38,92
Halle (Saale), Stadt	273,76	0,35	85,78	187,62	165,86	47,40
Magdeburg, Landeshauptstadt	457,96	0,76	116,61	340,59	172,37	58,60
Gemeinden je Landkreis						
Altmarkkreis Salzwedel	326,90	14,82	79,22	232,86	146,35	27,64
Anhalt-Bitterfeld	307,99	8,83	83,47	215,68	128,91	31,90
Börde	380,85	18,34	80,70	281,82	175,77	32,07
Burgenlandkreis	345,78	10,20	72,87	262,71	130,64	32,30
Harz	227,66	11,32	84,01	132,33	147,58	32,74
Jerichower Land	256,76	11,15	73,69	171,91	161,51	28,67
Mansfeld-Südharz	188,99	11,64	74,99	102,36	118,12	24,62
Saalekreis	391,85	11,07	83,91	296,87	159,91	37,59
Salzlandkreis	255,64	12,40	75,21	168,03	127,75	30,13
Stendal	217,20	17,58	72,90	126,71	130,97	28,69
Wittenberg	323,73	7,09	82,78	233,86	133,35	29,51
Kreisfreie Städte zusammen						
	356,40	0,64	102,71	253,05	167,63	50,72
Kreisangehörige Gemeinden zusammen						
	295,13	12,05	78,95	204,13	141,68	31,08
Sachsen-Anhalt insgesamt						
	309,36	9,40	84,47	215,49	147,71	35,64

Gewerbsteuer		Grundbeträge der Realsteuern			Gemeindegrößenklasse (Gemeinden mit ... bis unter ... Einwohnern)	Gebietskörperschaft (Kreisfreie Stadt Gemeinden je Landkreis)
Umlage	Einnahmen (netto)	Grundsteuer A	Grundsteuer B	Gewerbe- steuer		
in Euro je Einwohner					zusammen insgesamt	
					Kreisfreie Städte	
14,38	182,77	0,42	25,23	44,91	50 000 bis unter	100 000
18,75	244,97	0,22	22,69	58,61	200 000 bis unter	500 000
					Kreisangehörige Gemeinden	
24,15	172,83	9,65	19,76	75,48	unter 1 000	
12,44	113,77	5,53	21,15	38,90	1 000 bis unter	3 000
15,84	146,70	3,55	20,81	49,58	3 000 bis unter	5 000
26,66	232,60	4,61	22,47	83,31	5 000 bis unter	10 000
23,68	213,64	3,29	24,41	74,02	10 000 bis unter	20 000
18,61	191,45	1,27	22,50	58,06	20 000 bis unter	50 000
-	-	-	-	-	50 000 bis unter	100 000
-	-	-	-	-	100 000 bis unter	200 000
					Kreisfreie Städte	
14,38	182,77	0,42	25,23	44,91	Dessau-Roßlau, Stadt	
13,34	174,28	0,14	19,50	41,69	Halle (Saale), Stadt	
24,22	316,37	0,30	25,91	75,69	Magdeburg, Landeshauptstadt	
					Gemeinden je Landkreis	
23,41	209,46	5,49	24,43	73,04	Altmarkkreis Salzwedel	
20,42	195,27	2,90	23,45	63,84	Anhalt-Bitterfeld	
29,35	252,47	6,06	23,16	91,71	Börde	
29,99	232,72	3,45	20,72	93,84	Burgenlandkreis	
11,64	120,69	3,39	21,63	36,31	Harz	
16,48	155,43	3,80	21,60	51,52	Jerichower Land	
9,91	92,45	3,77	21,13	30,84	Mansfeld-Südharz	
30,58	266,29	3,99	24,37	95,61	Saalekreis	
16,14	151,88	4,24	20,46	50,39	Salzlandkreis	
11,64	115,06	6,75	20,58	36,21	Stendal	
20,96	212,90	2,54	22,73	65,58	Wittenberg	
					Kreisfreie Städte zusammen	
18,05	235,00	0,25	23,10	56,41		
					Kreisangehörige Gemeinden zusammen	
20,32	183,81	4,11	22,14	63,48		
					Sachsen-Anhalt insgesamt	
19,79	195,70	3,21	22,36	61,83		

Noch 5. Ergebnisse nach Gemeindegrößenklassen und Gebietskörperschaften Haushaltsjahr 2009
5.4. Realsteueraufbringungskraft und Steuereinnahmekraft in 1 000 Euro und Euro je Einwohner

Gemeindegrößenklasse (Gemeinden mit ... bis unter ... Einwohnern)	Realsteueraufbringungskraft				Steuer- einnahme- kraft
	insgesamt	davon			
		Grundsteuer A	Grundsteuer B	Gewerbsteuer	
Gebietskörperschaft (Kreisfreie Stadt Gemeinden je Landkreis)	in 1 000 Euro				
zusammen insgesamt					
Kreisfreie Städte					
50 000 bis unter 100 000	22 294	109	8 409	13 777	38 555
200 000 bis unter 500 000	134 046	300	39 593	94 152	227 906
Kreisangehörige Gemeinden					
unter 1 000	92 017	7 114	18 799	66 104	124 160
1 000 bis unter 3 000	68 107	4 765	23 517	39 825	115 273
3 000 bis unter 5 000	27 099	1 077	8 149	17 872	42 478
5 000 bis unter 10 000	105 760	3 681	23 133	78 947	147 798
10 000 bis unter 20 000	114 843	3 080	29 471	82 292	165 845
20 000 bis unter 50 000	167 683	2 147	49 043	116 493	257 059
50 000 bis unter 100 000	-	-	-	-	-
100 000 bis unter 200 000	-	-	-	-	-
Kreisfreie Städte					
Dessau-Roßlau, Stadt	22 294	109	8 409	13 777	38 555
Halle (Saale), Stadt	50 851	96	17 096	33 659	97 227
Magdeburg, Landeshauptstadt	83 195	204	22 497	60 494	130 679
Gemeinden je Landkreis					
Altmarkkreis Salzwedel	33 054	1 465	8 417	23 172	46 782
Anhalt-Bitterfeld	57 631	1 533	15 998	40 100	82 971
Börde	77 148	3 226	15 915	58 007	109 590
Burgenlandkreis	82 126	1 999	15 502	64 625	108 439
Harz	51 501	2 347	19 313	29 842	91 337
Jerichower Land	26 570	1 087	7 974	17 509	43 534
Mansfeld-Südharz	30 508	1 701	12 291	16 517	50 950
Saalekreis	87 370	2 339	18 438	66 593	120 779
Salzlandkreis	56 765	2 662	16 557	37 545	87 111
Stendal	27 845	2 464	9 687	15 694	46 279
Wittenberg	44 989	1 041	12 020	31 928	64 842
Kreisfreie Städte zusammen	156 339	408	48 002	107 929	266 461
Kreisangehörige Gemeinden zusammen	575 509	21 864	152 112	401 533	852 613
Sachsen-Anhalt insgesamt	731 848	22 272	200 114	509 462	1 119 074

Realsteueraufbringungskraft				Steuer- einnahme- kraft	Einwohner 30.06.2009	Gemeindegrößenklasse (Gemeinden mit ... bis unter ... Einwohnern)		
insgesamt	davon					Gebietskörperschaft (Kreisfreie Stadt Gemeinden je Landkreis)		
	Grundsteuer A	Grundsteuer B	Gewerbsteuer			zusammen insgesamt		
in Euro je Einwohner								
252,90	1,23	95,39	156,28	437,36	88 153	Kreisfreie Städte		
290,36	0,65	85,76	203,95	493,68	461 650	50 000	bis unter	100 000
						200 000	bis unter	500 000
						Kreisangehörige Gemeinden		
365,65	28,27	74,70	262,67	493,37	251 656		unter	1 000
231,50	16,20	79,94	135,37	391,82	294 198	1 000	bis unter	3 000
261,63	10,40	78,68	172,55	410,11	103 577	3 000	bis unter	5 000
388,37	13,52	84,95	289,91	542,74	272 317	5 000	bis unter	10 000
359,49	9,64	92,25	257,60	519,14	319 459	10 000	bis unter	20 000
290,84	3,72	85,06	202,05	445,86	576 544	20 000	bis unter	50 000
-	-	-	-	-	-	50 000	bis unter	100 000
-	-	-	-	-	-	100 000	bis unter	200 000
						Kreisfreie Städte		
252,90	1,23	95,39	156,28	437,36	88 153	Dessau-Roßlau, Stadt		
219,20	0,41	73,70	145,09	419,12	231 978	Halle (Saale), Stadt		
362,23	0,89	97,95	263,39	568,98	229 672	Magdeburg, Landeshauptstadt		
						Gemeinden je Landkreis		
362,59	16,07	92,33	254,18	513,17	91 163	Altmarkkreis Salzwedel		
319,31	8,49	88,64	222,18	459,70	180 489	Anhalt-Bitterfeld		
424,46	17,75	87,56	319,15	602,95	181 756	Börde		
414,99	10,10	78,33	326,55	547,95	197 901	Burgenlandkreis		
218,08	9,94	81,78	126,37	386,76	236 159	Harz		
272,06	11,13	81,65	179,28	445,77	97 662	Jerichower Land		
198,23	11,05	79,86	107,32	331,05	153 904	Mansfeld-Südharz		
436,51	11,69	92,12	332,71	603,43	200 155	Saalekreis		
265,12	12,43	77,33	175,35	406,85	214 112	Salzlandkreis		
223,57	19,78	77,78	126,01	371,57	124 549	Stendal		
321,58	7,44	85,92	228,22	463,48	139 901	Wittenberg		
						Kreisfreie Städte zusammen		
284,36	0,74	87,31	196,30	484,65	549 803			
						Kreisangehörige Gemeinden zusammen		
316,60	12,03	83,68	220,90	469,05	1 817 751			
						Sachsen-Anhalt insgesamt		
309,12	9,41	84,52	215,18	472,67	2 367 554			

Noch 5. Ergebnisse nach Gemeindegrößenklassen und Gebietskörperschaften Haushaltsjahr 2009
5.5. Streuung der Realsteuerhebesätze
5.5.1. Grundsteuer A

Gemeindegrößenklasse (Gemeinden mit ... bis unter ... Einwohnern)	Gebietskörperschaft (Kreisfreie Stadt Gemeinden je Landkreis)	Gemein- den	Davon mit einem festgesetzten Hebesatz von ... Prozent													Gewo- gener Durch- schnitts- hebesatz		
			0 bis 150	151 bis 175	176 bis 200	201 bis 225	226 bis 250	251 bis 275	276 bis 300	301 bis 325	326 bis 350	351 bis 375	376 bis 400	401 bis 475	476 bis 500		über 500	
zusammen insgesamt		Anzahl													in Prozent			
Kreisfreie Städte																		
50 000 bis unter	100 000	1	-	-	-	-	-	1	-	-	-	-	-	-	-	-	-	258
200 000 bis unter	500 000	2	-	-	-	-	2	-	-	-	-	-	-	-	-	-	-	250
Kreisangehörige Gemeinden																		
unter	1 000	548	1	-	74	11	75	42	224	30	63	5	19	4	-	-	-	287
1 000 bis unter	3 000	180	-	-	8	6	23	17	87	15	14	1	8	-	1	-	-	297
3 000 bis unter	5 000	28	-	-	-	-	2	3	12	5	5	-	1	-	-	-	-	311
5 000 bis unter	10 000	36	-	-	1	1	1	3	22	2	4	1	1	-	-	-	-	302
10 000 bis unter	20 000	23	-	-	1	1	1	6	7	5	1	1	-	-	-	-	-	287
20 000 bis unter	50 000	18	-	-	-	-	1	2	12	2	-	-	1	-	-	-	-	296
50 000 bis unter	100 000	-	-	-	-	-	-	-	-	-	-	-	-	-	-	-	-	-
100 000 bis unter	200 000	-	-	-	-	-	-	-	-	-	-	-	-	-	-	-	-	-
Kreisfreie Städte																		
Dessau-Roßlau, Stadt		1	-	-	-	-	-	1	-	-	-	-	-	-	-	-	-	258
Halle (Saale), Stadt		1	-	-	-	-	1	-	-	-	-	-	-	-	-	-	-	250
Magdeburg, Landeshauptstadt		1	-	-	-	-	1	-	-	-	-	-	-	-	-	-	-	250
Gemeinden je Landkreis																		
Altmarkkreis Salzwedel		91	-	-	12	-	24	5	44	4	2	-	-	-	-	-	-	270
Anhalt-Bitterfeld		82	-	-	-	1	5	12	35	4	11	2	12	-	-	-	-	305
Börde		111	-	-	13	1	9	13	39	14	19	1	2	-	-	-	-	303
Burgenlandkreis		88	1	-	3	-	13	5	46	5	11	-	2	2	-	-	-	296
Harz		62	-	-	2	-	4	6	25	6	8	2	8	1	-	-	-	334
Jerichower Land		35	-	-	1	2	9	4	18	-	-	1	-	-	-	-	-	293
Mansfeld-Südharz		84	-	-	-	1	5	3	41	16	11	1	5	-	1	-	-	309
Saalekreis		62	-	-	5	1	8	10	28	4	5	-	1	-	-	-	-	278
Salzlandkreis		53	-	-	-	-	2	7	38	3	2	1	-	-	-	-	-	292
Stendal		110	-	-	42	6	17	5	26	3	10	-	-	1	-	-	-	260
Wittenberg		55	-	-	6	7	7	3	24	-	8	-	-	-	-	-	-	279
Kreisfreie Städte zusammen		3	-	-	-	-	2	1	-	-	-	-	-	-	-	-	-	252
Kreisangehörige Gemeinden zusammen		833	1	-	84	19	103	73	364	59	87	8	30	4	1	-	-	294
Sachsen-Anhalt insgesamt		836	1	-	84	19	105	74	364	59	87	8	30	4	1	-	-	293
In Prozent		100,0	0,1	-	10,0	2,3	12,6	8,9	43,5	7,1	10,4	1,0	3,6	0,5	0,1	-	-	x

Noch 5. Ergebnisse nach Gemeindegrößenklassen und Gebietskörperschaften Haushaltsjahr 2009
Noch 5.5. Streuung der Realsteuerhebesätze
5.5.2. Grundsteuer B

Gemeindegrößenklasse (Gemeinden mit ... bis unter ... Einwohnern)	Gebietskörperschaft (Kreisfreie Stadt Gemeinden je Landkreis)	Gemein- den	Davon mit einem festgesetzten Hebesatz von ... Prozent													Gewo- gener Durch- schnitts- hebesatz		
			0 bis 150	151 bis 175	176 bis 200	201 bis 225	226 bis 250	251 bis 275	276 bis 300	301 bis 325	326 bis 350	351 bis 375	376 bis 400	401 bis 475	476 bis 500		über 500	
zusammen insgesamt		Anzahl													in Prozent			
Kreisfreie Städte																		
50 000 bis unter	100 000	1	-	-	-	-	-	-	-	-	-	-	-	-	1	-	-	440
200 000 bis unter	500 000	2	-	-	-	-	-	-	-	-	-	-	-	-	2	-	-	446
Kreisangehörige Gemeinden																		
unter	1 000	548	1	-	3	-	2	-	215	63	132	64	66	2	-	-	335	
1 000 bis unter	3 000	180	-	-	-	-	-	-	35	31	41	29	40	4	-	-	346	
3 000 bis unter	5 000	28	-	-	-	-	-	-	2	4	8	9	4	1	-	-	353	
5 000 bis unter	10 000	36	-	-	-	-	-	-	5	3	11	10	5	2	-	-	350	
10 000 bis unter	20 000	23	-	-	-	-	-	-	1	4	8	7	1	2	-	-	351	
20 000 bis unter	50 000	18	-	-	-	-	-	-	-	-	3	4	9	2	-	-	377	
50 000 bis unter	100 000	-	-	-	-	-	-	-	-	-	-	-	-	-	-	-	-	
100 000 bis unter	200 000	-	-	-	-	-	-	-	-	-	-	-	-	-	-	-	-	
Kreisfreie Städte																		
Dessau-Roßlau, Stadt		1	-	-	-	-	-	-	-	-	-	-	-	-	1	-	-	440
Halle (Saale), Stadt		1	-	-	-	-	-	-	-	-	-	-	-	-	1	-	-	440
Magdeburg, Landeshauptstadt		1	-	-	-	-	-	-	-	-	-	-	-	-	1	-	-	450
Gemeinden je Landkreis																		
Altmarkkreis Salzwedel		91	-	-	2	-	1	-	54	16	14	3	1	-	-	-	324	
Anhalt-Bitterfeld		82	-	-	-	-	-	-	15	1	25	25	15	1	-	-	356	
Börde		111	-	-	-	-	-	-	25	17	44	13	8	4	-	-	348	
Burgenlandkreis		88	1	-	-	-	-	-	27	16	14	13	16	1	-	-	352	
Harz		62	-	-	-	-	-	-	4	4	13	5	33	3	-	-	388	
Jerichower Land		35	-	-	-	-	-	-	17	4	9	4	1	-	-	-	341	
Mansfeld-Südharz		84	-	-	-	-	-	-	25	14	21	9	14	1	-	-	355	
Saalekreis		62	-	-	-	-	-	-	13	8	16	15	7	3	-	-	344	
Salzlandkreis		53	-	-	-	-	-	-	4	2	12	23	12	-	-	-	368	
Stendal		110	-	-	1	-	1	-	61	15	16	5	11	-	-	-	354	
Wittenberg		55	-	-	-	-	-	-	13	8	19	8	7	-	-	-	364	
Kreisfreie Städte zusammen			3	-	-	-	-	-	-	-	-	-	-	-	3	-	-	445
Kreisangehörige Gemeinden zusammen			833	1	-	3	-	2	-	258	105	203	123	125	13	-	-	357
Sachsen-Anhalt insgesamt			836	1	-	3	-	2	-	258	105	203	123	125	16	-	-	378
In Prozent			100,0	0,1	-	0,4	-	0,2	-	30,9	12,6	24,3	14,7	15,0	1,9	-	-	x

Noch 5. Ergebnisse nach Gemeindegrößenklassen und Gebietskörperschaften Haushaltsjahr 2009
Noch 5.5. Streuung der Realsteuerhebesätze
5.5.3. Gewerbesteuer

Gemeindegrößenklasse (Gemeinden mit ... bis unter ... Einwohnern)	Gebietskörperschaft (Kreisfreie Stadt Gemeinden je Landkreis)	Gemein- den	Davon mit einem festgesetzten Hebesatz von ... Prozent													Gewo- gener Durch- schnitts- hebesat z		
			0 bis 150	151 bis 175	176 bis 200	201 bis 225	226 bis 250	251 bis 275	276 bis 300	301 bis 325	326 bis 350	351 bis 375	376 bis 400	401 bis 475	476 bis 500		über 500	
zusammen insgesamt		Anzahl													in Prozent			
Kreisfreie Städte																		
50 000 bis unter	100 000	1	-	-	-	-	-	-	-	-	-	-	-	-	1	-	-	439
200 000 bis unter	500 000	2	-	-	-	-	-	-	-	-	-	-	-	-	2	-	-	450
Kreisangehörige Gemeinden																		
unter	1 000	548	-	-	18	1	22	6	235	70	142	12	41	1	-	-	-	261
1 000 bis unter	3 000	180	-	-	2	-	5	4	52	46	51	9	9	2	-	-	-	324
3 000 bis unter	5 000	28	-	-	-	-	-	1	7	6	10	1	3	-	-	-	-	328
5 000 bis unter	10 000	36	-	-	-	1	-	-	8	9	15	2	1	-	-	-	-	311
10 000 bis unter	20 000	23	-	-	-	-	-	-	3	6	9	1	3	1	-	-	-	321
20 000 bis unter	50 000	18	-	-	-	-	-	-	-	-	9	2	7	-	-	-	-	362
50 000 bis unter	100 000	-	-	-	-	-	-	-	-	-	-	-	-	-	-	-	-	-
100 000 bis unter	200 000	-	-	-	-	-	-	-	-	-	-	-	-	-	-	-	-	-
Kreisfreie Städte																		
Dessau-Roßlau, Stadt		1	-	-	-	-	-	-	-	-	-	-	-	-	1	-	-	439
Halle (Saale), Stadt		1	-	-	-	-	-	-	-	-	-	-	-	-	1	-	-	450
Magdeburg, Landeshauptstadt		1	-	-	-	-	-	-	-	-	-	-	-	-	1	-	-	450
Gemeinden je Landkreis																		
Altmarkkreis Salzwedel		91	-	-	3	-	1	-	52	16	15	-	4	-	-	-	-	319
Anhalt-Bitterfeld		82	-	-	-	-	3	1	21	11	29	10	7	-	-	-	-	338
Börde		111	-	-	1	-	1	3	38	30	31	4	2	1	-	-	-	307
Burgenlandkreis		88	-	-	3	-	1	3	38	18	17	1	6	1	-	-	-	280
Harz		62	-	-	2	2	1	-	10	6	14	3	23	1	-	-	-	364
Jerichower Land		35	-	-	1	-	3	2	16	7	5	-	1	-	-	-	-	334
Mansfeld-Südharz		84	-	-	-	-	1	1	36	18	16	1	11	-	-	-	-	332
Saalekreis		62	-	-	-	-	-	-	23	10	21	4	3	1	-	-	-	311
Salzlandkreis		53	-	-	-	-	2	1	7	9	30	2	2	-	-	-	-	333
Stendal		110	-	-	9	-	9	-	41	7	40	-	4	-	-	-	-	350
Wittenberg		55	-	-	1	-	5	-	23	5	18	2	1	-	-	-	-	357
Kreisfreie Städte zusammen		3	-	-	-	-	-	-	-	-	-	-	-	-	3	-	-	449
Kreisangehörige Gemeinden zusammen		833	-	-	20	2	27	11	305	137	236	27	64	4	-	-	-	322
Sachsen-Anhalt insgesamt		836	-	-	20	2	27	11	305	137	236	27	64	7	-	-	-	348
In Prozent		100,0	-	-	2,4	0,2	3,2	1,3	36,5	16,4	28,2	3,2	7,7	0,8	-	-	-	x

6. Berechnung durchschnittlich gewogener Hebesätze Haushaltsjahr 2009

Amtlicher Gemeinde- schlüssel	Gemeindeteilname oder Gemeindeteile von Gemeinde ... (GT) ¹⁾ Gemeinde zusammen	Einwohner 30.06.2009	Istaufkommen			Hebesatz		
			Grundsteuer		Gewerbe- steuer	Grundsteuer		Gewerbe- steuer
			A	B		A	B	
Anzahl	in Euro			in Prozent				
	Brambach		10 928	24 974	12 556	250	350	350
	Dessau, Stadt		54 683	8 469 775	14 764 089	250	460	450
	Rodleben		7 133	233 711	1 392 109	270	320	420
	Roßlau (Elbe), Stadt		22 843	1 059 356	1 210 402	280	350	350
	zusammen							
15001000	Dessau-Roßlau, Stadt	88 153	95 587	9 787 816	17 379 156	258	440	439
	Altensalzwedel		8 622	22 537	3 051	200	300	300
	Apenburg, Flecken		12 754	53 527	-10 956	300	300	300
	Winterfeld		14 475	46 294	73 707	300	320	320
	zusammen							
15081026	Apenburg-Winterfeld, Flecken	1 795	35 851	122 358	65 802	268	307	x
	GT Beetzendorf		12 964			250		
	GT Beetzendorf		51 503	109 129	176 147	300	300	300
	GT Beetzendorf			125 121			310	
	GT Beetzendorf				1 020			318
	zusammen							
15081045	Beetzendorf	3 400	64 467	234 250	177 167	288	305	300
	Bonese		6 512	20 614		200	300	
	Dähre		20 550	75 266		220	330	
	Lagendorf		21 803	31 287		250	300	
	zusammen							
15081095	Dähre	1 602	48 865	127 167		229	317	
	Algenstedt		8 720	10 859	1 444	300	300	300
	Berge		10 815	36 525	6 883	300	300	300
	Gardelegen, Hansestadt		34 897	1 037 550	1 478 525	320	320	320
	Hemstedt		7 457	19 958	52 253	200	300	250
	Kloster Neuendorf		7 913	25 941	13 426	325	325	250
	Schenkenhorst		4 477	10 704	-598	300	300	300
	zusammen							
15081135	Gardelegen, Hansestadt	12 935	74 279	1 141 537	1 551 933	296	319	316
	Altmersleben		9 259	14 970	23 602	300	300	270
	Güssefeld		3 897	10 240	15 310	300	300	300
	Kahrstedt		9 334	12 233	60 956	320	300	300
	Kalbe (Milde), Stadt		20 203	241 696	274 870	269	370	346
	Neuendorf am Damm		12 859	11 412	-166	300	300	300
	Wernstedt		6 222	10 660	2 536	300	300	300
	Winkelstedt		14 557	15 337	-278	300	300	250
	zusammen							
15081240	Kalbe (Milde), Stadt	4 073	76 331	316 548	376 830	293	351	330
	Kuhfelde		4 578	28 828	25 671	200	300	200
	Püggen		4 778	3 253	7 122	250	300	200
	Siedenlangenbeck		11 633	30 491	-12 319	230	300	300
	Valfitz		3 272	8 613	3 007	220	310	300
	zusammen							
15081290	Kuhfelde	1 225	24 261	71 185	23 481	226	301	x

¹⁾ Zusammenfassung von Gemeindeteilen mit gleichem Hebesatz

Noch 6. Berechnung durchschnittlich gewogener Hebesätze Haushaltsjahr 2009

Amtlicher Gemeinde- schlüssel	Gemeindeteilname oder Gemeindeteile von Gemeinde ... (GT) ¹⁾ Gemeinde zusammen	Einwohner 30.06.2009	Istaufkommen			Hebesatz		
			Grundsteuer		Gewerbe- steuer	Grundsteuer		Gewerbe- steuer
			A	B		A	B	
Anzahl	in Euro			in Prozent				
	Bitterfeld, Stadt		8 820	1 944 189	8 887 251	300	360	360
	Bobbau		6 820	138 975	294 781	265	300	300
	Greppin		1 764	545 443	2 125 098	280	350	320
	Holzweißig		779	187 199	155 647	200	350	310
	Thalheim		2 253	243 868	1 272 173	250	200	200
	Wolfen, Stadt		18 592	1 778 525	3 313 404	300	380	360
	zusammen							
15082015	Bitterfeld-Wolfen, Stadt	46 355	39 028	4 838 199	16 048 354	286	349	332
	Brehna		33 322	473 786	4 373 443	300	350	320
	Glebitzsch		25 572	47 916	149 156	270	330	320
	Petersroda		252	33 540	58 036	270	330	320
	Roitzsch		12 608	152 111	272 070	270	330	320
	Sandersdorf		16 810	458 695	291 612	300	325	325
	Zscherndorf		969	145 373	75 102	310	330	330
	zusammen							
15082340	Sandersdorf-Brehna, Stadt	15 913	89 533	1 311 421	5 219 419	286	335	320
	Bias		8 824	12 874	2 332	300	300	300
	Luso		16 025	13 276	109	300	300	300
	Zerbst/Anhalt, Stadt		35 458	1 281 028	3 342 518	305	355	350
	zusammen							
15082430	Zerbst/Anhalt, Stadt	14 802	60 307	1 307 178	3 344 959	303	354	350
	Bregenstedt				22 124			250
	Erxleben				64 552			300
	zusammen							
15083205	Erxleben	1 801			86 676			285
	Altbrandsleben		9 003	21 748	53 159	300	400	300
	Hornhausen		38 628	88 160	84 867	300	350	320
	Oschersleben (Bode), Stadt		279 113	1 698 232	2 206 957	350	430	430
	Schermcke		13 864	34 879	228 637	270	350	315
	zusammen							
15083415	Oschersleben (Bode), Stadt	19 309	340 608	1 843 019	2 573 620	338	423	408
	Farsleben		5 030	68 352	36 090	280	340	320
	Glindenberg		13 392	75 376	124 414	261	325	322
	Wolmirstedt, Stadt		31 240	738 034	788 064	330	350	330
	zusammen							
15083565	Wolmirstedt, Stadt	12 271	49 662	881 762	948 568	303	347	329
	Herrengosserstedt				21 152			300
	Klosterhäsele				483 241			350
	Wischroda				76 046			300
	zusammen							
15084012	An der Poststraße	1 910			580 439			340
	Altenroda			26 650	64 751		330	300
	Bad Bibra, Stadt			179 775	304 900		370	320
	Golzen			11 494	4 746		300	200
	Thalwinkel			10 170	25 453		300	300
	zusammen							
15084015	Bad Bibra, Stadt	3 010		228 089	399 850		357	313

¹⁾ Zusammenfassung von Gemeindeteilen mit gleichem Hebesatz

Noch 6. Berechnung durchschnittlich gewogener Hebesätze Haushaltsjahr 2009

Amtlicher Gemeinde- schlüssel	Gemeindeteilname oder Gemeindeteile von Gemeinde ... (GT) ¹⁾ Gemeinde zusammen	Einwohner 30.06.2009	Istaufkommen			Hebesatz		
			Grundsteuer		Gewerbe- steuer	Grundsteuer		Gewerbe- steuer
			A	B		A	B	
		Anzahl	in Euro			in Prozent		
	Balgstädt		7 104	28 595	41 386	250	300	300
	Burkersroda		22 848	14 121	9 059	340	376	323
	Größnitz		8 120	4 181	247	300	200	300
	Hirschroda		7 917	9 997	2 911	300	376	300
	zusammen							
15084025	Balgstädt	1 223	45 989	56 894	53 603	309	315	304
	Burgholzhausen				-85			200
	Eckartsberga, Stadt				63 683			250
	Tromsdorf				11 588			300
	zusammen							
15084125	Eckartsberga, Stadt	2 439			75 186			257
	Freyburg (Unstrut), Stadt		22 004	381 242	1 174 622	310	373	300
	Pödelist		12 964	16 993	6 333	300	300	300
	Schleberoda		7 695	9 440	144	300	300	300
	Weischütz		5 094	10 614	7 161	300	373	315
	Zeuchfeld		6 599	12 623	882	250	300	200
	zusammen							
15084135	Freyburg (Unstrut), Stadt	5 085	54 356	430 912	1 189 142	297	365	300
	Baumersroda		14 333	14 625	1 555	300	300	300
	Ebersroda		6 356	9 410	559	200	300	300
	Gleina		35 849	53 431	149 721	325	325	325
	zusammen							
15084150	Gleina	1 344	56 538	77 466	151 835	298	317	325
	Bucha			12 168	112		300	200
	Memleben			48 550	37 706		370	300
	Wohlmirstedt			73 183	29 168		375	300
	zusammen							
15084246	Kaiserpfalz	1 818		133 901	66 986		365	300
	Möllern			7 884	39 767		300	270
	Taugwitz			39 272	17 448		320	300
	zusammen							
15084282	Lanitz-Hassel-Tal	1 226		47 156	57 215		316	278
	Burgscheidungen			31 696	18 028		376	343
	Kirchscheidungen			19 214	14 696		375	350
	Laucha an der Unstrut, Stadt			184 440	340 974		350	250
	zusammen							
15084285	Laucha an der Unstrut, Stadt	3 239		235 350	373 698		355	256
	Löbitz		21 725	24 350	10 181	330	376	400
	Utenbach		10 611	7 386	124	350	330	320
	zusammen							
15084300	Löbitz	559	32 336	31 736	10 305	336	364	399
	Lützen, Stadt		34 054	282 693		320	360	
	Röcken		22 398	30 902		275	330	
	zusammen							
15084315	Lützen, Stadt	4 180	56 452	313 595		300	357	

¹⁾ Zusammenfassung von Gemeindeteilen mit gleichem Hebesatz

Noch 6. Berechnung durchschnittlich gewogener Hebesätze Haushaltsjahr 2009

Amtlicher Gemeinde- schlüssel	Gemeindeteilname oder Gemeindeteile von Gemeinde ... (GT) ¹⁾ Gemeinde zusammen	Einwohner 30.06.2009	Istaufkommen			Hebesatz		
			Grundsteuer		Gewerbe- steuer	Grundsteuer		Gewerbe- steuer
			A	B		A	B	
Anzahl	in Euro			in Prozent				
	Nebra (Unstrut), Stadt		9 356		178 880	285	300	
	Wangen		3 380		6 090	300	315	
	zusammen							
15084360	Nebra (Unstrut), Stadt	3 047	12 736		184 970	289	300	
	Geußnitz		9 691	41 929	31 367	300	400	
	Kayna		18 392	102 406	36 900	300	400	
	Nonnewitz		7 242	37 042	2 127	240	300	
	Pirkau		6 280	5 646	44 992	240	300	
	Würchwitz		20 426	39 926	40 333	300	400	
	Zeitz, Stadt		15 045	2 150 468	6 828 533	200	370	
	zusammen							
15084590	Zeitz, Stadt	30 069	77 076	2 377 417	6 984 252	263	371	
	Dankerode		6 619	53 474	187 110	250	350	
	Güntersberge, Stadt		12 162	64 953	13 258	300	350	
	Harzgerode, Stadt		11 047	415 282	-220 146	250	350	
	Königerode		11 773	64 684	12 540	280	380	
	Schielo		7 155	38 417	11 150	270	370	
	Siptenfelde		7 064	33 301	10 697	280	380	
	Straßberg		6 162	49 756	15 003	250	350	
	zusammen							
15085145	Harzgerode, Stadt	8 219	61 982	719 867	29 612	270	355	
	Darlingerode				93 142		400	
	Drübeck				55 409		400	
	Ilseburg (Harz), Stadt				2 372 534		350	
	zusammen							
15085190	Ilseburg (Harz), Stadt	9 850			2 521 085		353	
	Altenbrak		2 332	53 193	1 204 798	300	380	
	Friedrichsbrunn		2 722	111 960	39 002	270	390	
	Neinstedt		4 906	78 845	52 854	250	330	
	Stecklenberg		1 996	37 915	10 685	320	400	
	Thale, Stadt		22 261	1 157 645	1 997 805	350	450	
	Treseburg		663	12 547	4 359	300	380	
	Weddersleben		6 676	65 579	8 544	300	400	
	zusammen							
15085330	Thale, Stadt	16 877	41 556	1 517 684	3 318 047	315	430	
	Schierke		5 843	124 174		400	380	
	Wernigerode, Stadt		59 613	3 030 532		280	360	
	zusammen							
15085370	Wernigerode, Stadt	33 942	65 456	3 154 706		288	361	
	Burg, Stadt			1 852 037	6 446 102		360	
	Reesen			30 969	116 145		310	
	zusammen							
15086015	Burg, Stadt	24 236		1 883 006	6 562 247	359	378	
	Genthin, Stadt			1 271 738	2 321 431		370	
	Gladau			52 400	454 210		300	
	Papitz			19 913	48 829		350	
	Tuchein			64 093	82 387		300	
	zusammen							
15086040	Genthin, Stadt	15 869		1 408 144	2 906 857	363	323	

¹⁾ Zusammenfassung von Gemeindeteilen mit gleichem Hebesatz

Noch 6. Berechnung durchschnittlich gewogener Hebesätze Haushaltsjahr 2009

Amtlicher Gemeinde- schlüssel	Gemeindeteilname oder Gemeindeteile von Gemeinde ... (GT) ¹⁾ Gemeinde zusammen	Einwohner 30.06.2009	Istaufkommen			Hebesatz		
			Grundsteuer		Gewerbe- steuer	Grundsteuer		Gewerbe- steuer
			A	B		A	B	
			Anzahl	in Euro			in Prozent	
	GT Gommern, Stadt		4 254			266		
	GT Gommern, Stadt		12 436			276		
	GT Gommern, Stadt		14 853			280		
	GT Gommern, Stadt		59 834	153 894	222 646	300	300	300
	GT Gommern, Stadt				1 376 325			305
	GT Gommern, Stadt				200 026			310
	GT Gommern, Stadt			26 492			320	
	GT Gommern, Stadt				138 875			322
	GT Gommern, Stadt			67 425			327	
	GT Gommern, Stadt		16 016	106 941		330	330	
	GT Gommern, Stadt			459 938			333	
	GT Gommern, Stadt			19 462			340	
	GT Gommern, Stadt		34 705			400		
	GT Gommern, Stadt		29 161			413		
	GT Gommern, Stadt		70 664			485		
	zusammen							
15086055	Gommern, Stadt	11 331	241 923	834 152	1 937 872	364	325	306
	Dörnitz		1 620	16 952	11 379	300	400	300
	Hobeck		19 079	24 356	1 218	300	330	330
	Küsel		1 412	5 507	1 359	220	300	300
	Loburg, Stadt		33 241	164 060	123 331	350	350	330
	Magdeburgerforth		2 818	12 822	-2 905	230	305	310
	Möckern, Stadt		103 820	597 126	1 187 418	250	340	325
	Reesdorf		1 550	7 640	217	250	310	310
	Rosian		21 351	35 826	14 089	280	330	320
	Schweinitz		3 917	20 518	49 476	250	340	325
	Tryppenhna		6 371	22 756	5 129	200	300	275
	Wallwitz		6 442	13 625	625	250	300	300
	Zeddenick		12 600	6 466	376	300	300	300
	Zeppernick		33 520	33 751	237 527	280	330	320
	zusammen							
15086140	Möckern, Stadt	12 558	247 741	961 405	1 629 239	271	338	324
	Bischofrode		7 183	35 302	1 391	250	350	350
	Eisleben, Lutherstadt		77 452	1 646 296	2 855 149	310	380	350
	Osterhausen		24 174	77 936	76 358	280	380	220
	Polleben		40 341	61 392	33 856	300	350	300
	Schmalzerode		2 078	14 726	2 840	250	350	350
	Unterrißdorf		12 708	30 556	18 701	325	370	335
	Volkstedt		21 351	60 121	30 423	320	390	350
	Wolferode		8 698	67 086	-262	270	380	350
	zusammen							
15087130	Eisleben, Lutherstadt	24 848	193 985	1 993 415	3 018 456	300	378	344
	Kelbra (Kyffhäuser), Stadt			187 785			310	
	Tilleda (Kyffhäuser)			45 392			300	
	zusammen							
15087250	Kelbra (Kyffhäuser), Stadt	3 775		233 177			308	

¹⁾ Zusammenfassung von Gemeindeteilen mit gleichem Hebesatz

Noch 6. Berechnung durchschnittlich gewogener Hebesätze Haushaltsjahr 2009

Amtlicher Gemeinde- schlüssel	Gemeindeteilname oder Gemeindeteile von Gemeinde ... (GT) ¹⁾ Gemeinde zusammen	Einwohner 30.06.2009	Istaufkommen			Hebesatz		
			Grundsteuer		Gewerbe- steuer	Grundsteuer		Gewerbe- steuer
			A	B		A	B	
			Anzahl	in Euro			in Prozent	
	Abberode		8 025	24 998	-4 766	260	350	300
	Braunschwende		6 737	30 545	4 335	260	350	300
	Friesdorf		5 058	25 525	2 134	240	320	300
	Hermerode		4 160	6 320	889	300	350	300
	Mansfeld, Stadt		88 455	813 279	698 559	320	365	350
	Molmerswende		7 359	19 407	8 748	260	350	350
	Ritzgerode		1 947	4 665	209	250	320	300
	zusammen							
15087275	Mansfeld, Stadt	10 089	121 741	924 739	710 108	301	362	350
	GT Sangerhausen, Stadt		17 942			200		
	GT Sangerhausen, Stadt		11 816			260		
	GT Sangerhausen, Stadt		81 723	365 724	592 069	300	300	300
	GT Sangerhausen, Stadt			90 036			315	
	GT Sangerhausen, Stadt		3 992	177 649	3 315 008	350	350	350
	GT Sangerhausen, Stadt		53 242	2 122 540	9 318	400	400	400
	GT Sangerhausen, Stadt		13 205			500		
	zusammen							
15087370	Sangerhausen, Stadt	30 399	181 920	2 755 949	3 916 395	314	377	341
	Martinsrieth		9 055	11 100	31 018	300	300	310
	Riethnordhausen		13 754	35 785	4 624	400	350	400
	Wallhausen		29 458	191 617	503 135	300	300	270
	zusammen							
15087440	Wallhausen	2 692	52 267	238 502	538 777	321	307	273
	Bad Dürrenberg, Stadt		23 833	586 681	782 212	300	340	300
	Oebles-Schlechtewitz		2 525	11 648	3 495	250	300	320
	zusammen							
15088020	Bad Dürrenberg, Stadt	11 106	26 358	598 329	785 707	294	339	300
	Braunsbedra, Stadt		51 793	703 260	1 472 978	210	305	305
	Krumpa		10 745	68 422	31 778	300	300	300
	zusammen							
15088065	Braunsbedra, Stadt	12 257	62 538	771 682	1 504 756	221	305	305
	GT Götschetal		16 463			260		
	GT Götschetal		8 639			275		
	GT Götschetal		34 784			300		
	GT Götschetal			90 097	532 403		340	340
	GT Götschetal			187 871	202 712		360	360
	GT Götschetal			196 841			400	
	zusammen							
15088125	Götschetal	5 605	59 886	474 809	735 115	284	371	345

¹⁾ Zusammenfassung von Gemeindeteilen mit gleichem Hebesatz

Noch 6. Berechnung durchschnittlich gewogener Hebesätze Haushaltsjahr 2009

Amtlicher Gemeinde- schlüssel	Gemeindeteilname oder Gemeindeteile von Gemeinde ... (GT) ¹⁾ Gemeinde zusammen	Einwohner 30.06.2009	Istaufkommen			Hebesatz		
			Grundsteuer		Gewerbe- steuer	Grundsteuer		Gewerbe- steuer
			A	B		A	B	
			Anzahl	in Euro			in Prozent	
	Friedensdorf		3 832	14 107	842	250	320	250
	Günthersdorf		2 833	362 560	992 790	230	310	300
	Horburg-Maßlau		2 450	31 798	10 115	250	320	320
	Kötschlitze		3 760	383 232	1 809 860	200	329	300
	Kötzschau		17 852	99 179	26 970	250	320	300
	Kreypau		13 978	18 091	44 549	230	320	300
	Leuna, Stadt		7 610	695 319	7 102 145	280	300	300
	Rodden		3 755	13 169	752	200	300	300
	Spergau		-677	271	5 654 687	0	0	250
	Zöschen		8 656	73 857	86 811	290	380	320
	Zweimen		8 231	32 897	89 582	290	380	320
	zusammen							
15088205	Leuna, Stadt	14 607	72 280	1 724 480	15 819 103	247	314	280
	Beuna (Geiseltal)			109 194			360	
	Merseburg, Stadt			2 817 207			410	
	zusammen							
15088220	Merseburg, Stadt	34 444		2 926 401			408	
	Dößel		21 339	20 603	19 751	325	350	250
	Wettin, Stadt		25 507	182 703	165 157	320	450	380
	zusammen							
15088380	Wettin, Stadt	2 376	46 846	203 306	184 908	322	437	360
	Aschersleben, Stadt		99 765	2 009 320	4 707 121	300	400	390
	Drohndorf		11 853	24 951	319 566	280	300	200
	Freckleben		21 115	31 617	216 866	280	300	200
	Groß Schierstedt		8 428	32 697	72 199	210	310	250
	Klein Schierstedt		12 781	27 681	39 828	269	329	325
	Mehringen		23 786	55 153	157 380	280	300	200
	Neu Königsau		10 373	26 528	3 687	280	360	350
	Schackental		16 170	18 058	3 054	280	300	250
	Westdorf		15 563	44 885	10 640	288	300	400
	Wilsleben		23 335	28 596	9 873	280	320	350
	Winnigen		43 396	48 016	10 464	300	400	390
	zusammen							
15089015	Aschersleben, Stadt	29 210	286 565	2 347 502	5 550 678	287	386	346
	Plötzky		6 762	89 917	15 076	235	335	300
	Pretzien		2 244	77 028	13 415	255	355	300
	Ranies		6 519	20 557	14 375	255	355	300
	Schönebeck (Elbe), Stadt		63 480	2 454 019	4 454 041	290	390	350
	zusammen							
15089305	Schönebeck (Elbe), Stadt	34 504	79 005	2 641 521	4 496 907	280	386	349
	Friedrichsaue		7 156	12 252	6 850	280	360	200
	Frose		22 993	84 836	52 838	280	360	350
	Hoym, Stadt		48 495	171 449	547 483	290	380	360
	Nachterstedt		3 685	149 765	500 578	280	360	350
	Schadeleben		32 244	51 900	44 332	280	360	350
	zusammen							
15089307	Seeland, Stadt	6 881	114 573	470 202	1 152 081	284	367	353

¹⁾ Zusammenfassung von Gemeindeteilen mit gleichem Hebesatz

Noch 6. Berechnung durchschnittlich gewogener Hebesätze Haushaltsjahr 2009

Amtlicher Gemeinde- schlüssel	Gemeindeteilname oder Gemeindeteile von Gemeinde ... (GT) ¹⁾ Gemeinde zusammen	Einwohner 30.06.2009	Istaufkommen			Hebesatz		
			Grundsteuer		Gewerbe- steuer	Grundsteuer		Gewerbe- steuer
			A	B		A	B	
			Anzahl	in Euro			in Prozent	
	Förderstedt		165 802	303 028	430 743	290	300	300
	Neundorf (Anhalt)		36 248	134 305	103 501	300	370	340
	Staßfurt, Stadt		97 840	1 772 330	2 499 335	270	355	355
	zusammen							
15089310	Staßfurt, Stadt	29 456	299 890	2 209 663	3 033 579	284	347	345
	Arneburg, Stadt		21 812	327 300		300	400	
	Beelitz		3 918	4 123		250	320	
	zusammen							
15090010	Arneburg, Stadt	1 664	25 730	331 423		291	399	
	Bertkow		16 221	14 685		250	300	
	Goldbeck		14 533	105 666		300	400	
	zusammen							
15090180	Goldbeck	1 577	30 754	120 351		271	384	
	Hassel		8 810			200		
	Sanne		6 819			225		
	zusammen							
15090220	Hassel	972	15 629			210		
	Garz		6 511	8 906		330	330	
	Havelberg, Hansestadt		60 309	490 005		300	350	
	Kuhlhausen		7 159	10 391		330	330	
	Warnau		7 601	14 018		300	350	
	zusammen							
15090225	Havelberg, Hansestadt	7 142	81 580	523 320		305	349	
	Altenzaun		8 233	6 858		220	300	
	Hindenburg		16 469	22 191		200	300	
	Hohenberg-Krusemark		26 258	42 002		220	320	
	zusammen							
15090245	Hohenberg-Krusemark	1 141	50 960	71 051		213	312	
	Iden		21 197	44 119		220	300	
	Sandauerholz		13 907	10 493		230	310	
	zusammen							
15090270	Iden	1 014	35 104	54 612		224	302	
	Ballerstedt		37 599	17 436	-7	300	350	350
	Düsedau		165 136	19 091	10 949	300	350	300
	Erxleben		31 496	27 201	2 800	300	350	250
	Flessau		83 978	51 982	31 928	200	300	350
	Gladigau		25 695	20 781	8 351	200	300	300
	Königsmark		23 837	35 903	32 937	300	350	250
	Krevese		41 319	48 158	55 219	300	350	250
	Meseberg		15 864	21 227	-370	300	350	250
	Osterburg (Altmark), Hansestadt		183 198	594 733	1 148 791	300	350	350
	Rossau		20 108	20 514	2 011	250	325	325
	Walsleben		14 176	21 929	-6 539	300	350	350
	zusammen							
15090415	Osterburg (Altmark), Hansestadt	11 249	642 406	878 955	1 286 070	275	345	340

¹⁾ Zusammenfassung von Gemeindeteilen mit gleichem Hebesatz

Noch 6. Berechnung durchschnittlich gewogener Hebesätze Haushaltsjahr 2009

Amtlicher Gemeinde- schlüssel	Gemeindeteilname oder Gemeindeteile von Gemeinde ... (GT) ¹⁾ Gemeinde zusammen	Einwohner 30.06.2009	Istaufkommen			Hebesatz		
			Grundsteuer		Gewerbe- steuer	Grundsteuer		Gewerbe- steuer
			A	B		A	B	
			Anzahl	in Euro			in Prozent	
	Bad Schmiedeberg, Stadt		12 825	397 981	380 719	300	380	350
	Korgau		3 518	19 012	22 344	287	355	275
	Meuro		11 323	37 105	7 158	270	340	300
	Pretzsch (Elbe), Stadt		11 109	139 295	87 151	280	370	350
	Priesitz		6 084	21 528	6 005	285	375	355
	Schnellin		7 424	15 954	52 825	280	370	340
	Söllichau		5 114	57 317	40 983	250	300	250
	Trebitz		17 324	70 539	23 416	235	335	315
	zusammen							
15091020	Bad Schmiedeberg, Stadt	9 194	74 721	758 731	620 601	268	363	335
	Buko		933	11 290	3 192	330	350	320
	Cobbelsdorf		2 236	57 287	329 218	300	350	350
	Coswig (Anhalt), Stadt		59 187	605 406	734 245	300	370	350
	Düben		1 604	18 681	120 041	300	300	300
	Hundeluft		4 321	16 541	6 709	300	320	300
	Jeber-Bergfrieden		6 694	37 932	32 340	300	300	300
	Klieken		15 837	195 400	511 212	250	350	350
	Köselitz		4 451	12 667	5 129	400	430	350
	Möllensdorf		862	10 973	-4 468	300	300	300
	Ragösen		5 398	10 670	21 272	300	300	300
	Senst		1 640	13 280	381	350	380	250
	Serno		8 011	22 782	11 570	300	320	320
	Wörpen		784	16 210	27 252	300	360	340
	zusammen							
15091060	Coswig (Anhalt), Stadt	12 517	111 958	1 029 119	1 798 093	295	357	344
	Gräfenhainichen, Stadt		10 456	591 318	1 510 926	285	373	315
	Jüdenberg		3 116	42 640	44 293	300	350	300
	zusammen							
15091110	Gräfenhainichen, Stadt	7 665	13 572	633 958	1 555 219	288	371	315
	Bergwitz		11 127	114 734	144 131	300	340	340
	Globig-Bleddin		17 435	32 372	86 519	285	350	345
	Kemberg, Stadt		25 803	254 252	269 503	300	370	350
	zusammen							
15091160	Kemberg, Stadt	5 353	54 365	401 358	500 153	295	359	346
	Abtsdorf		2 134	90 501	29 979	280	390	250
	Mochau		1 567	29 305	8 534	247	335	300
	Wittenberg, Lutherstadt		94 090	4 225 139	21 274 351	285	385	370
	zusammen							
15091375	Wittenberg, Lutherstadt	47 421	97 791	4 344 945	21 312 864	284	385	370
	Bülzig		3 422	43 441	22 813	200	300	200
	Zahna, Stadt		25 415	271 066	223 200	300	350	325
	zusammen							
15091390	Zahna, Stadt	4 162	28 837	314 507	246 013	283	342	307

¹⁾ Zusammenfassung von Gemeindeteilen mit gleichem Hebesatz

7. Ergebnisse Kreisangehörige Gemeinden Haushaltsjahr 2009 Realsteueraufbringungskraft, Gemeindeanteile, Gewerbesteuerumlage und Steuereinnahmekraft

Altmarkkreis Salzwedel

Amtlicher Gemeinde- schlüssel	Kreisangehörige Gemeinde	Realsteueraufbringungskraft			Gemeindeanteil an der		Gewerbe- steuer- umlage	Steuer- einnahme- kraft
		insgesamt	darunter		Umsatz- steuer	Einkom- mensteuer		
			Grund- steuer B	Gewerbe- steuer				
in 1 000 Euro								
15081026	Apenburg-Winterfeld, Flecken	261	151	71	56	244	7	554
15081030	Arendsee (Altmark), Stadt	510	287	212	60	292	20	842
15081035	Badel	91	46	36	6	65	3	159
15081045	Beetzendorf	561	290	206	46	442	19	1 030
15081065	Binde	77	30	33	5	48	3	126
15081075	Bornsen	59	36	16	1	40	1	99
15081080	Breitenfeld	16	10	0	0	20	0	37
15081085	Brunau	170	62	94	14	100	9	276
15081090	Chüden	78	37	26	6	60	2	142
15081095	Dähre	269	152	55	16	232	5	512
15081100	Dannefeld	42	27	-0	0	62	0	104
15081105	Diesdorf, Flecken	349	175	132	29	308	12	674
15081110	Dönitz	22	11	5	0	17	0	39
15081120	Engersen	57	38	7	4	58	1	119
15081125	Estedt	60	26	23	5	73	2	137
15081130	Fleetmark	140	67	51	20	95	5	251
15081135	Gardelegen, Hansestadt	3 135	1 353	1 709	499	1 929	157	5 406
15081150	Hanum	40	13	18	0	26	2	65
15081160	Henningen	153	55	75	4	97	7	247
15081170	Hottendorf	18	17	-2	1	43	-0	62
15081175	Höwisch	13	9	-0	1	13	-0	27
15081180	Immekath	681	62	602	20	104	55	750
15081185	Jahrstedt	81	59	9	4	122	1	206
15081190	Jävenitz	146	93	36	11	210	3	363
15081200	Jeetze	70	29	29	6	44	3	117
15081205	Jeggau	28	14	5	1	28	0	56
15081210	Jeggeleben	51	29	7	4	47	1	102
15081215	Jerchel	16	19	-9	2	53	-1	72
15081220	Jeseritz	48	20	18	3	31	2	81
15081225	Jübar	147	49	89	7	96	8	241
15081235	Kakerbeck	219	84	120	28	112	11	348
15081240	Kalbe (Milde), Stadt	815	341	397	126	461	37	1 365
15081245	Kassieck	21	12	0	1	22	0	44
15081250	Kaulitz	22	14	-0	0	23	-0	45
15081255	Kerkau	23	13	-0	1	24	-0	48
15081260	Kläden	37	20	10	2	24	1	62
15081265	Klein Gartz	16	13	-3	0	17	-0	33
15081270	Kleinau	249	58	172	36	77	16	346
15081280	Klötze, Stadt	1 375	538	807	202	824	74	2 327
15081285	Köckte	69	28	26	3	54	2	123
15081290	Kuhfelde	167	89	46	13	171	4	346
15081295	Kunrau	109	67	28	12	149	3	268
15081300	Kusey	233	103	100	28	204	9	456
15081310	Langenapel	37	22	10	1	34	1	71
15081315	Leppin	50	30	7	5	36	1	91
15081320	Letzlingen	396	117	269	35	393	25	799
15081325	Liesten	36	24	3	1	28	0	65
15081330	Lindstedt	150	42	92	12	70	8	223

in 1 000 Euro und Euro je Einwohner

Altmarkkreis Salzwedel

Realsteueraufbringungskraft			Gemeindeanteil an der		Gewerbe- steuer- umlage	Steuer- einnahme- kraft	Einwohner 30.06.2009	Amtlicher Gemeinde- schlüssel
insgesamt	darunter		Umsatz- steuer	Einkom- mensteuer				
	Grund- steuer B	Gewerbe- steuer						
in Euro je Einwohner								
145,26	83,93	39,50	30,96	136,18	3,64	308,76	1 795	15081026
181,01	101,97	75,35	21,16	103,82	6,93	299,06	2 817	15081030
212,23	105,90	83,39	14,12	150,29	7,67	368,98	430	15081035
165,12	85,39	60,45	13,54	129,86	5,56	302,96	3 400	15081045
217,76	86,03	93,09	13,86	135,71	8,56	358,77	352	15081065
171,61	106,27	45,51	4,32	118,04	4,18	289,78	341	15081075
113,30	70,46	0,07	2,01	145,63	0,01	260,93	140	15081080
277,70	101,91	152,95	22,66	163,21	14,07	449,50	613	15081085
156,06	73,69	51,48	12,46	120,54	4,73	284,33	499	15081090
167,84	94,66	34,16	9,91	144,75	3,14	319,35	1 602	15081095
112,10	72,73	-0,24	1,08	165,06	0,02	278,22	375	15081100
169,33	84,87	63,90	13,91	149,29	5,88	326,65	2 063	15081105
161,72	80,97	38,37	2,45	119,75	3,53	280,40	139	15081110
106,46	71,15	12,68	7,75	107,70	1,17	220,74	540	15081120
156,40	66,83	60,14	13,59	189,26	5,53	353,72	386	15081125
173,28	82,38	62,74	25,21	117,52	6,31	309,70	810	15081130
242,39	104,57	132,13	38,57	149,16	12,15	417,97	12 935	15081135
218,67	72,98	99,19	1,14	142,54	9,12	353,24	184	15081150
235,99	85,19	115,84	6,03	149,63	10,65	381,01	649	15081160
64,57	61,69	-7,90	4,92	158,58	-0,73	228,81	273	15081170
90,04	61,85	-2,06	6,29	86,82	-0,19	183,34	145	15081175
1 164,23	105,66	1 028,68	34,33	178,20	94,59	1 282,17	585	15081180
104,13	76,37	11,96	4,87	157,07	1,10	264,98	779	15081185
127,36	81,48	31,37	9,63	183,20	2,89	317,30	1 144	15081190
189,53	78,44	79,11	16,06	117,92	7,27	316,24	371	15081200
120,80	62,47	23,37	3,66	120,95	2,15	243,26	229	15081205
123,97	69,51	16,11	9,69	113,72	1,48	245,90	413	15081210
50,14	58,71	-27,65	5,69	165,62	-2,54	223,99	322	15081215
173,83	74,16	65,39	10,21	113,91	6,01	291,93	276	15081220
224,30	74,86	136,23	10,84	146,14	12,53	368,75	654	15081225
245,14	93,33	133,77	31,77	124,72	12,30	389,33	895	15081235
200,00	83,70	97,57	31,05	113,17	8,98	335,25	4 073	15081240
102,21	58,98	0,32	5,72	109,41	0,03	217,31	202	15081245
106,83	69,57	-0,98	0,60	111,94	-0,09	219,46	204	15081250
103,04	56,38	-2,13	2,66	103,07	-0,19	208,96	228	15081255
165,13	87,14	43,12	7,85	107,88	3,96	276,89	224	15081260
93,63	74,97	-19,10	0,63	99,18	-1,75	195,20	171	15081265
428,61	100,42	297,07	62,53	133,55	27,32	597,38	580	15081270
271,69	106,34	159,47	39,94	162,84	14,66	459,81	5 061	15081280
161,13	64,80	62,06	7,60	126,17	5,70	289,21	426	15081285
136,34	72,98	37,69	10,38	139,20	3,47	282,44	1 225	15081290
126,84	77,62	32,54	13,80	172,54	2,99	310,18	863	15081295
218,35	96,53	93,37	26,46	191,44	8,59	427,65	1 067	15081300
144,71	86,92	40,81	2,68	133,19	3,75	276,83	256	15081310
133,45	81,13	18,17	13,83	97,15	1,67	242,75	374	15081315
257,87	76,24	174,93	23,01	256,02	16,09	520,81	1 535	15081320
122,97	80,57	11,42	2,08	94,95	1,05	218,95	295	15081325
263,76	73,42	162,41	21,57	122,74	14,93	393,13	567	15081330

Noch 7. Ergebnisse Kreisangehörige Gemeinden Haushaltsjahr 2009
Noch Realsteueraufbringungskraft, Gemeindeanteile, Gewerbesteuerumlage und Steuereinnahmekraft

Altmarkkreis Salzwedel

Amtlicher Gemeinde- schlüssel	Kreisangehörige Gemeinde	Realsteueraufbringungskraft			Gemeindeanteil an der		Gewerbe- steuer- umlage	Steuer- einnahme- kraft
		insgesamt	darunter		Umsatz- steuer	Einkom- mensteuer		
			Grund- steuer B	Gewerbe- steuer				
in 1 000 Euro								
15081335	Lüdersen	46	21	17	9	48	2	101
15081340	Mechau	929	45	874	103	24	83	973
15081345	Mehmke	50	22	12	2	43	1	93
15081355	Mieste	451	156	267	42	354	25	823
15081360	Miesterhorst	114	60	49	10	92	4	212
15081365	Nettgau	487	127	347	10	57	32	522
15081370	Neuekrug	20	10	-1	0	13	-0	33
15081375	Neuendorf	152	46	87	4	90	8	238
15081385	Neuferchau	48	29	11	2	58	1	107
15081390	Neulingen	14	7	0	1	7	0	22
15081395	Osterwohle	55	34	1	7	73	0	135
15081400	Packebusch	46	30	4	2	37	0	85
15081405	Peckfitz	-5	11	-17	2	27	-2	25
15081410	Potzehne	28	16	4	2	40	0	69
15081415	Pretzier	408	94	302	27	210	28	617
15081425	Rademin	28	15	1	1	19	0	48
15081430	Riebau	47	21	13	1	44	1	91
15081435	Ristedt	29	19	3	2	31	0	61
15081440	Rohrberg	130	94	5	5	178	0	313
15081445	Roxförde	24	13	5	2	36	0	62
15081450	Sachau	13	10	-0	0	13	-0	26
15081455	Salzwedel, Hansestadt	10 288	2 100	8 107	862	3 087	745	13 492
15081460	Sanne-Kerkuhn	17	20	-17	2	29	-2	50
15081470	Schrampe	44	30	5	4	37	0	85
15081475	Schwiesau	102	23	69	4	53	6	153
15081480	Seebenau	96	39	41	7	98	4	197
15081485	Seethen	15	10	-0	1	18	-0	33
15081490	Sichau	44	12	23	1	21	2	63
15081500	Solpke	46	33	5	8	98	0	151
15081505	Steimke	48	34	1	2	81	0	131
15081510	Steinitz	7 247	65	7 176	31	81	660	6 699
15081520	Thielbeer	43	11	26	1	12	2	54
15081525	Tylsen	13	8	-0	0	27	-0	40
15081535	Vienau	57	29	9	1	34	1	91
15081540	Vissum	32	16	4	1	38	0	71
15081545	Wallstawe	110	72	5	6	136	1	251
15081550	Wannefeld	48	18	20	3	61	2	111
15081555	Wenze	69	41	8	3	65	1	136
15081565	Wieblitz-Eversdorf	91	19	63	5	41	6	131
15081570	Wiepke	33	18	10	1	42	1	75
15081585	Zethlingen	34	21	-0	2	29	-0	65
15081590	Zichtau	33	23	-1	1	23	-0	57
15081595	Ziemendorf	19	13	-0	1	16	-0	35

in 1 000 Euro und Euro je Einwohner

Altmarkkreis Salzwedel

Realsteueraufbringungskraft			Gemeindeanteil an der		Gewerbe- steuer- umlage	Steuer- einnahme- kraft	Einwohner 30.06.2009	Amtlicher Gemeinde- schlüssel
insgesamt	darunter		Umsatz- steuer	Einkom- mensteuer				
	Grund- steuer B	Gewerbe- steuer						
in Euro je Einwohner								
164,51	77,23	60,29	33,53	171,95	5,55	364,44	277	15081335
3 439,39	168,16	3 237,36	383,10	87,56	307,63	3 602,41	270	15081340
177,77	80,47	42,64	8,19	152,54	3,92	334,58	279	15081345
198,77	68,58	117,67	18,67	156,09	10,82	362,71	2 269	15081355
162,17	85,31	69,62	14,88	131,10	6,40	301,75	701	15081360
1 415,20	369,27	1 007,48	29,52	164,28	92,64	1 516,35	344	15081365
104,42	53,71	-5,91	0,02	69,39	-0,54	174,38	191	15081370
260,60	78,82	149,41	6,57	155,38	13,74	408,81	582	15081375
120,08	71,41	27,88	4,57	143,54	2,56	265,63	401	15081385
182,89	95,12	0,87	8,02	92,19	0,08	283,02	77	15081390
114,83	70,15	1,14	14,98	153,42	0,10	283,13	478	15081395
122,98	79,28	9,70	5,06	99,75	0,89	226,90	373	15081400
-30,58	65,56	-104,95	11,35	164,86	-9,65	155,28	161	15081405
107,30	62,07	14,77	8,30	153,65	1,36	267,90	259	15081410
323,90	74,94	239,65	21,18	166,69	22,04	489,73	1 260	15081415
119,06	63,64	2,69	5,09	80,51	0,25	204,41	235	15081425
147,44	64,60	39,22	3,43	137,80	3,61	285,06	319	15081430
120,09	80,70	10,58	7,93	127,35	0,97	254,40	240	15081435
107,41	77,76	3,88	4,48	147,12	0,36	258,66	1 212	15081440
102,45	56,38	19,87	7,35	155,87	1,83	263,84	234	15081445
90,99	68,45	-1,03	1,50	92,33	-0,09	184,91	139	15081450
517,94	105,71	408,13	43,40	155,40	37,53	679,21	19 864	15081455
57,34	66,34	-57,31	7,27	94,18	-5,27	164,05	303	15081460
144,69	99,19	17,43	13,31	122,92	1,60	279,31	303	15081470
292,08	66,50	198,09	11,50	151,07	18,21	436,44	350	15081475
150,59	61,49	65,02	10,50	153,44	5,98	308,55	637	15081480
92,08	61,52	-1,36	3,68	115,31	-0,13	211,20	158	15081485
170,32	46,49	89,65	3,10	80,11	8,24	245,29	258	15081490
78,21	55,95	8,70	13,84	168,78	0,80	260,04	582	15081500
117,56	81,51	3,25	4,73	196,29	0,30	318,28	411	15081505
15 004,71	135,55	14 857,74	63,89	167,25	1 366,23	13 869,62	483	15081510
261,58	65,39	157,13	3,64	74,18	14,45	324,94	165	15081520
103,45	64,28	-1,50	0,41	210,37	-0,14	314,37	128	15081525
148,04	75,96	24,55	2,48	89,66	2,26	237,93	383	15081535
132,14	66,88	17,32	3,47	155,30	1,59	289,31	245	15081540
109,13	71,31	4,83	6,38	134,77	0,51	249,77	1 006	15081545
180,99	69,07	75,11	10,44	229,60	6,91	414,12	267	15081550
124,68	73,98	15,42	5,94	118,71	1,42	247,91	550	15081555
330,82	69,07	231,36	18,86	150,47	21,27	478,88	274	15081565
158,91	89,59	50,48	4,47	203,37	4,64	362,11	206	15081570
113,37	67,96	-0,62	5,15	95,79	-0,06	214,37	303	15081585
120,54	85,07	-2,69	3,39	85,43	-0,25	209,60	271	15081590
91,58	63,62	-0,89	2,83	75,32	-0,08	169,81	208	15081595

Noch 7. Ergebnisse Kreisangehörige Gemeinden Haushaltsjahr 2009
Noch Realsteueraufbringungskraft, Gemeindeanteile, Gewerbesteuerumlage und Steuereinnahmekraft

Landkreis Anhalt-Bitterfeld

Amtlicher Gemeinde- schlüssel	Kreisangehörige Gemeinde	Realsteueraufbringungskraft			Gemeindeanteil an der		Gewerbe- steuer- umlage	Steuer- einnahme- kraft
		insgesamt	darunter		Umsatz- steuer	Einkom- mensteuer		
			Grund- steuer B	Gewerbe- steuer				
in 1 000 Euro								
15082005	Aken (Elbe), Stadt	2 445	658	1 740	149	1 054	160	3 488
15082010	Altjeßnitz	36	29	4	9	64	0	109
15082015	Bitterfeld-Wolfen, Stadt	22 102	5 240	16 822	2 288	5 575	1 545	28 421
15082025	Bornum	67	40	11	6	57	1	129
15082035	Buhlendorf	102	12	81	0	28	7	123
15082040	Burgkernitz	73	44	26	6	119	2	195
15082045	Chörau	34	17	14	2	46	1	81
15082050	Deetz	96	53	32	12	87	3	192
15082055	Diebzig	52	19	23	0	39	2	89
15082060	Dobritz	42	29	6	2	34	1	77
15082065	Dornbock	51	22	4	1	24	0	76
15082070	Drosa	56	36	3	20	71	0	146
15082075	Edderitz	245	105	121	35	163	11	431
15082080	Elsnigk	104	70	26	42	111	2	254
15082085	Fraßdorf	40	13	23	0	35	2	73
15082090	Friedersdorf	202	118	81	18	273	7	486
15082095	Gehrden	27	15	2	1	32	0	59
15082100	Glauzig	46	33	6	5	51	1	102
15082110	Gödnitz	33	21	0	1	31	0	65
15082115	Görzig	133	79	24	11	159	2	300
15082120	Gossa	135	63	68	9	141	6	280
15082125	Grimme	199	46	147	5	25	14	215
15082130	Gröbern	104	44	58	4	81	5	184
15082135	Gröbzig, Stadt	1 411	234	1 128	95	338	104	1 739
15082140	Großbadegast	65	36	9	1	70	1	135
15082145	Großpaschleben	77	50	7	4	107	1	187
15082150	Güterglück	116	60	44	9	106	4	227
15082155	Hinsdorf	59	33	12	4	60	1	122
15082160	Hohenlepte	34	16	2	1	34	0	69
15082165	Jeßnitz (Anhalt), Stadt	435	228	200	74	435	18	926
15082170	Jütrichau	57	39	3	8	80	0	145
15082175	Kleinpaschleben	88	51	8	9	94	1	191
15082180	Köthen (Anhalt), Stadt	7 317	2 246	4 923	1 033	3 472	453	11 369
15082185	Krina	86	39	43	4	77	4	164
15082190	Leps	42	24	-0	3	35	-0	79
15082195	Libbesdorf	72	26	39	3	51	4	123
15082200	Libehna	32	18	4	2	36	0	69
15082205	Lindau, Stadt	679	99	554	28	147	51	803
15082210	Maasdorf	43	25	9	1	29	1	72
15082215	Marke	8	20	-16	4	28	-1	42
15082220	Meilendorf	43	16	16	1	30	1	73
15082225	Micheln	286	80	185	11	57	17	338
15082230	Moritz	96	28	50	4	38	5	134
15082235	Mühlbeck	87	63	23	6	151	2	243
15082240	Muldenstein	246	126	120	26	315	11	576
15082245	Nedlitz	70	67	-6	8	81	-1	160
15082250	Nutha	104	19	74	2	34	7	133
15082255	Osternienburg	215	130	70	21	224	6	453

in 1 000 Euro und Euro je Einwohner

Landkreis Anhalt-Bitterfeld

Realsteueraufbringungskraft			Gemeindeanteil an der		Gewerbe- steuer- umlage	Steuer- einnahme- kraft	Einwohner 30.06.2009	Amtlicher Gemeinde- schlüssel
insgesamt	darunter		Umsatz- steuer	Einkom- mensteuer				
	Grund- steuer B	Gewerbe- steuer						
in Euro je Einwohner								
288,10	77,59	205,05	17,59	124,22	18,85	411,06	8 486	15082005
79,68	63,66	8,67	20,47	140,50	0,80	239,85	455	15082010
476,80	113,05	362,89	49,37	120,28	33,33	613,11	46 355	15082015
121,12	73,06	19,34	11,02	102,51	1,78	232,87	554	15082025
421,24	51,15	334,17	1,06	116,18	30,73	507,76	242	15082035
89,17	53,29	31,65	6,77	144,61	2,91	237,65	820	15082040
146,42	72,55	59,26	9,27	196,07	5,45	346,31	234	15082045
138,77	75,70	46,35	17,42	125,32	4,26	277,25	694	15082050
195,14	71,20	86,83	0,88	147,83	7,98	335,86	264	15082055
147,93	99,40	21,78	5,23	116,85	2,00	268,01	287	15082060
143,99	61,99	11,68	1,92	68,27	1,07	213,10	355	15082065
92,70	60,15	4,81	32,65	116,74	0,44	241,65	606	15082070
207,85	89,27	102,56	29,54	138,31	9,43	366,27	1 177	15082075
149,17	100,22	37,20	60,72	159,61	3,42	366,07	695	15082080
163,66	55,14	95,31	1,57	141,60	8,77	298,06	244	15082085
104,74	61,18	42,17	9,46	141,68	3,88	252,00	1 929	15082090
136,93	78,20	9,95	6,70	160,76	0,91	303,47	196	15082095
99,01	71,55	12,66	10,69	109,86	1,17	218,40	466	15082100
133,00	84,00	1,81	5,81	123,38	0,17	262,03	248	15082110
106,38	63,46	18,80	8,49	126,94	1,73	240,08	1 251	15082115
161,09	74,91	81,47	11,25	168,11	7,49	332,95	840	15082120
1 258,33	293,88	929,79	28,86	157,37	85,50	1 359,06	158	15082125
170,03	72,48	94,22	5,72	132,69	8,66	299,78	613	15082130
458,88	76,06	366,98	30,87	109,83	33,75	565,83	3 074	15082135
97,73	54,44	13,93	2,13	105,81	1,28	204,39	662	15082140
93,01	60,21	8,77	4,24	129,03	0,81	225,47	828	15082145
164,55	85,40	61,85	12,71	150,69	5,69	322,27	705	15082150
116,75	65,59	24,48	7,88	118,36	2,25	240,74	507	15082155
157,03	72,32	9,72	6,08	154,57	0,89	316,79	219	15082160
121,26	63,64	55,73	20,57	121,25	5,13	257,95	3 590	15082165
116,01	80,23	7,01	15,87	162,70	0,64	293,93	492	15082170
98,17	56,93	8,91	9,58	104,52	0,82	211,46	901	15082175
255,22	78,36	171,72	36,05	121,11	15,79	396,59	28 668	15082180
120,37	54,91	59,93	6,05	107,89	5,51	228,81	715	15082185
141,64	82,58	-0,22	8,76	117,99	-0,02	268,41	294	15082190
187,95	66,39	101,09	8,53	132,34	9,30	319,53	385	15082195
121,18	68,84	14,44	5,83	138,81	1,33	264,50	262	15082200
630,16	92,01	513,46	25,53	135,99	47,21	744,47	1 078	15082205
116,87	68,11	24,16	3,54	78,64	2,22	196,83	366	15082210
23,02	55,47	-45,04	11,76	78,25	-4,14	117,16	362	15082215
178,26	65,70	64,81	4,53	125,31	5,96	302,14	240	15082220
404,38	113,26	261,49	15,79	80,86	24,05	476,98	708	15082225
304,98	87,50	157,40	13,54	119,63	14,47	423,68	316	15082230
92,91	67,19	24,83	6,91	161,33	2,28	258,87	939	15082235
117,49	60,26	57,18	12,29	150,47	5,26	274,99	2 094	15082240
108,67	104,44	-9,01	11,90	126,27	-0,83	247,67	645	15082245
400,31	72,72	285,86	6,71	130,47	26,28	511,21	260	15082250
104,50	63,29	33,92	10,29	108,67	3,12	220,34	2 057	15082255

Noch 7. Ergebnisse Kreisangehörige Gemeinden Haushaltsjahr 2009
Noch Realsteueraufbringungskraft, Gemeindeanteile, Gewerbesteuerumlage und Steuereinnahmekraft

Landkreis Anhalt-Bitterfeld

Amtlicher Gemeinde- schlüssel	Kreisangehörige Gemeinde	Realsteueraufbringungskraft			Gemeindeanteil an der		Gewerbe- steuer- umlage	Steuer- einnahme- kraft
		insgesamt	darunter		Umsatz- steuer	Einkom- mensteuer		
			Grund- steuer B	Gewerbe- steuer				
in 1 000 Euro								
15082265	Piethen	25	15	2	0	35	0	60
15082270	Plodda	35	32	1	4	79	0	117
15082275	Polenzko	31	15	4	2	29	0	62
15082280	Pouch	127	103	18	18	258	2	401
15082285	Prosigk	121	52	34	5	64	3	188
15082290	Quellendorf	-274	72	-362	26	156	-33	-59
15082295	Radegast, Stadt	116	78	31	15	148	3	277
15082300	Raguhn, Stadt	737	252	477	75	496	44	1 264
15082305	Reppichau	61	40	9	4	52	1	116
15082310	Retzau	88	30	54	8	75	5	166
15082315	Reuden/Anhalt	399	68	327	11	41	30	421
15082320	Reupzig	34	19	5	2	42	0	78
15082325	Riesdorf	24	9	7	0	21	1	45
15082335	Rösa	112	59	41	5	146	4	259
15082340	Sandersdorf-Brehna, Stadt	7 248	1 480	5 676	329	2 322	521	9 377
15082345	Scheuder	59	20	19	0	44	2	101
15082350	Schierau	73	52	6	8	104	1	184
15082355	Schlaitz	168	78	89	13	135	8	309
15082365	Schwemsal	65	39	18	3	96	2	162
15082370	Steutz	128	59	48	6	104	4	235
15082375	Straguth	45	19	9	2	27	1	73
15082380	Thurland	391	28	354	7	51	33	417
15082385	Tornau vor der Heide	65	33	22	5	88	2	156
15082390	Trebbichau an der Fuhne	63	24	30	3	49	3	112
15082395	Trinum	65	26	28	3	57	3	122
15082400	Walternienburg	65	40	11	9	78	1	150
15082405	Weißandt-Gölsau	1 021	281	719	136	219	66	1 310
15082410	Wieskau	34	16	1	1	39	0	74
15082415	Wulfen	194	74	98	13	115	9	313
15082420	Zabitz	47	29	-0	2	52	-0	101
15082425	Zehbitz	75	23	36	0	35	3	107
15082430	Zerbst/Anhalt, Stadt	4 780	1 396	3 326	731	2 171	306	7 376
15082435	Zernitz	140	17	111	1	35	10	166
15082440	Zörbig, Stadt	3 073	838	2 028	319	1 377	187	4 583

in 1 000 Euro und Euro je Einwohner

Landkreis Anhalt-Bitterfeld

Realsteueraufbringungskraft			Gemeindeanteil an der		Gewerbe- steuer- umlage	Steuer- einnahme- kraft	Einwohner 30.06.2009	Amtlicher Gemeinde- schlüssel
insgesamt	darunter		Umsatz- steuer	Einkom- mensteuer				
	Grund- steuer B	Gewerbe- steuer						
in Euro je Einwohner								
93,82	53,56	7,53	0,39	128,27	0,69	221,79	271	15082265
75,73	69,78	3,12	7,89	170,31	0,29	253,64	462	15082270
106,37	51,18	12,73	5,75	98,04	1,17	208,98	295	15082275
77,00	62,75	10,87	10,91	157,02	1,00	243,93	1 643	15082280
165,51	71,31	46,38	6,90	87,69	4,26	255,84	733	15082285
-274,56	71,72	-362,74	25,76	156,19	-33,36	-59,24	999	15082290
97,90	66,00	25,68	13,01	124,35	2,36	232,91	1 189	15082295
203,27	69,46	131,59	20,55	136,77	12,10	348,48	3 628	15082300
128,21	83,16	18,88	7,61	108,64	1,74	242,72	478	15082305
218,27	73,09	133,95	20,10	184,87	12,32	410,92	405	15082310
1 295,25	220,90	1 062,19	36,18	134,54	97,67	1 368,30	308	15082315
105,52	58,33	14,27	6,57	132,12	1,31	242,90	320	15082320
176,75	63,35	53,04	0,33	157,50	4,87	329,70	135	15082325
127,22	66,59	46,36	5,87	165,70	4,26	294,53	879	15082335
455,45	92,99	356,70	20,69	145,89	32,76	589,27	15 913	15082340
168,76	56,92	54,65	0,45	125,51	5,03	289,69	348	15082345
86,63	61,62	7,08	9,91	123,83	0,65	219,73	839	15082350
176,40	81,21	93,27	13,95	141,82	8,58	323,60	955	15082355
101,84	61,95	28,87	4,12	151,45	2,66	254,75	635	15082365
138,57	63,43	51,46	7,00	112,19	4,73	253,03	927	15082370
182,93	78,89	37,86	8,30	107,74	3,48	295,49	247	15082375
990,57	70,90	897,27	17,80	129,26	82,51	1 055,11	395	15082380
136,32	69,69	47,25	10,35	184,99	4,34	327,32	476	15082385
165,81	63,74	78,73	8,26	130,54	7,24	297,37	378	15082390
156,60	63,74	68,75	7,97	137,43	6,32	295,68	414	15082395
126,34	77,74	22,03	17,68	151,20	2,03	293,19	513	15082400
566,28	155,78	398,71	75,59	121,47	36,66	726,68	1 803	15082405
108,68	52,32	2,03	3,12	125,63	0,19	237,23	314	15082410
170,31	64,77	86,28	11,68	100,74	7,93	274,80	1 140	15082415
92,60	56,94	-0,22	4,69	101,00	-0,02	198,31	510	15082420
216,74	65,86	102,67	0,23	102,19	9,44	309,72	347	15082425
322,93	94,30	224,69	49,39	146,69	20,70	498,30	14 802	15082430
552,44	67,60	437,66	3,85	137,95	40,24	654,00	254	15082435
307,39	83,79	202,87	31,93	137,70	18,66	458,36	9 998	15082440

Noch 7. Ergebnisse Kreisangehörige Gemeinden Haushaltsjahr 2009
Noch Realsteueraufbringungskraft, Gemeindeanteile, Gewerbesteuerumlage und Steuereinnahmekraft

Landkreis Börde

Amtlicher Gemeinde- schlüssel	Kreisangehörige Gemeinde	Realsteueraufbringungskraft			Gemeindeanteil an der		Gewerbe- steuer- umlage	Steuer- einnahme- kraft
		insgesamt	darunter		Umsatz- steuer	Einkom- mensteuer		
			Grund- steuer B	Gewerbe- steuer				
in 1 000 Euro								
15083005	Ackendorf	64	26	23	2	48	2	112
15083010	Alleringersleben	44	31	4	2	67	0	112
15083020	Altenhausen	46	29	-1	3	61	-0	110
15083025	Am Großen Bruch	201	103	40	16	195	4	409
15083030	Angern	247	82	148	25	202	14	459
15083035	Ausleben	241	122	36	9	245	3	492
15083040	Barleben	31 540	1 013	30 483	606	2 248	2 803	31 591
15083045	Barneberg	56	41	-3	4	100	-0	161
15083050	Bartensleben	63	25	23	17	48	2	126
15083055	Bebertal	181	105	49	61	225	5	462
15083060	Beendorf	82	59	18	7	167	2	254
15083065	Behnsdorf	77	43	24	9	96	2	179
15083070	Belsdorf	24	11	7	0	31	1	54
15083075	Berenbrock	59	24	25	2	44	2	103
15083080	Bertingen	39	23	12	4	27	1	69
15083085	Böddensell	18	13	-0	1	27	-0	45
15083090	Born	30	12	15	2	35	1	67
15083095	Bornstedt	52	27	8	1	75	1	127
15083100	Bösdorf	97	34	55	10	84	5	186
15083105	Bottmersdorf	148	43	70	15	105	6	262
15083115	Bülstringen	3 361	86	3 263	45	135	300	3 241
15083120	Burgstall	50	36	5	5	95	0	150
15083125	Calvörde	254	225	16	92	299	1	644
15083130	Colbitz	512	278	211	41	716	19	1 250
15083135	Cröchern	65	19	35	3	43	3	107
15083140	Döhren	17	14	-1	0	30	-0	48
15083145	Dolle	119	38	74	10	74	7	196
15083150	Domersleben	179	70	75	15	206	7	393
15083155	Dorst	13	8	2	2	25	0	40
15083160	Drackengstedt	79	28	38	7	60	3	143
15083165	Dreileben	454	40	376	5	80	35	504
15083170	Druxberge	48	24	9	3	65	1	116
15083175	Eggenstedt	31	17	3	1	34	0	66
15083180	Eichenbarleben	78	79	-29	11	185	-3	276
15083185	Eickendorf	41	12	24	0	33	2	71
15083190	Eilsleben	979	225	727	95	330	67	1 337
15083195	Eimersleben	60	25	17	6	57	2	122
15083200	Emden	39	20	3	1	51	0	92
15083205	Erxleben	285	134	106	74	273	10	622
15083210	Eschenrode	16	9	1	0	14	0	30
15083215	Etingen	96	32	50	6	83	5	180
15083220	Everingen	22	14	3	1	29	0	51
15083230	Flechtingen	179	180	-17	127	365	-2	673
15083240	Grauingen	14	9	-0	1	27	-0	42
15083245	Gröningen, Stadt	612	271	211	55	496	19	1 143
15083250	Groß Rodensleben	132	73	9	17	139	1	287
15083255	Groß Santerleben	137	70	48	13	189	4	335
15083260	Hadmersleben, Stadt	322	104	111	27	206	10	544

in 1 000 Euro und Euro je Einwohner

Landkreis Börde

Realsteueraufbringungskraft			Gemeindeanteil an der		Gewerbe- steuer- umlage	Steuer- einnahme- kraft	Einwohner 30.06.2009	Amtlicher Gemeinde- schlüssel
insgesamt	darunter		Umsatz- steuer	Einkom- mensteuer				
	Grund- steuer B	Gewerbe- steuer						
in Euro je Einwohner								
153,23	61,41	54,70	3,79	116,26	5,03	268,24	416	15083005
98,88	69,68	9,37	4,48	152,92	0,86	255,41	440	15083010
129,68	83,77	-1,63	9,86	174,06	-0,15	313,75	352	15083020
128,91	65,95	25,35	10,44	125,06	2,33	262,08	1 560	15083025
191,15	63,67	114,94	18,99	156,23	10,57	355,81	1 290	15083030
130,14	65,86	19,64	5,04	132,07	1,81	265,44	1 854	15083035
3 437,56	110,37	3 322,44	66,07	244,99	305,51	3 443,11	9 175	15083040
78,10	56,89	-4,42	5,66	139,25	-0,41	223,42	721	15083045
187,04	74,80	67,78	49,63	141,43	6,23	371,87	339	15083050
112,08	64,74	30,65	37,83	139,04	2,82	286,13	1 615	15083055
86,30	61,72	19,19	7,46	175,37	1,76	267,36	951	15083060
118,11	65,42	37,13	13,96	147,14	3,41	275,80	650	15083065
126,03	59,77	34,19	0,77	161,49	3,15	285,14	191	15083070
214,87	86,41	91,07	7,28	159,01	8,37	372,79	276	15083075
210,67	123,79	64,83	22,85	146,31	5,96	373,86	185	15083080
77,97	56,08	-1,18	2,17	114,71	-0,11	194,96	232	15083085
133,95	52,81	66,99	10,20	157,75	6,16	295,75	225	15083090
113,56	59,89	17,08	1,32	164,27	1,57	277,58	456	15083095
224,07	78,26	126,54	23,57	194,85	11,64	430,85	432	15083100
212,21	60,90	100,32	21,99	150,55	9,22	375,53	698	15083105
4 492,81	114,36	4 362,70	60,48	180,88	401,17	4 333,00	748	15083115
87,41	61,68	8,73	9,52	164,61	0,80	260,74	577	15083120
147,70	130,44	9,32	53,64	173,47	0,86	373,96	1 722	15083125
153,02	83,08	63,19	12,19	214,05	5,81	373,45	3 346	15083130
233,12	66,90	126,48	10,03	156,04	11,63	387,56	277	15083135
84,46	67,94	-7,31	2,19	150,61	-0,67	237,94	202	15083140
217,39	69,16	135,03	17,59	135,53	12,42	358,09	547	15083145
158,39	61,80	66,61	13,66	181,84	6,12	347,76	1 131	15083150
75,87	44,78	10,59	8,65	139,88	0,97	223,43	177	15083155
191,45	66,95	91,63	16,78	144,78	8,43	344,59	414	15083160
777,59	67,95	643,93	9,21	136,23	59,21	863,81	584	15083165
116,07	59,35	22,60	8,15	159,67	2,08	281,81	410	15083170
123,29	66,54	11,86	4,69	134,92	1,09	261,81	254	15083175
70,12	70,22	-25,54	9,58	165,19	-2,35	247,24	1 118	15083180
233,53	68,51	139,56	0,26	189,52	12,83	410,48	174	15083185
451,70	103,62	335,19	43,96	152,04	30,82	616,89	2 168	15083190
128,98	53,55	35,38	12,81	121,09	3,25	259,62	469	15083195
132,57	68,73	9,57	4,98	173,32	0,88	309,99	296	15083200
158,09	74,23	58,77	41,11	151,45	5,40	345,26	1 801	15083205
101,56	58,30	6,59	0,25	84,49	0,61	185,69	161	15083210
190,56	63,40	100,19	12,07	165,73	9,21	359,15	502	15083215
121,73	77,65	15,83	5,71	158,34	1,46	284,32	180	15083220
101,57	101,80	-9,66	71,94	206,36	-0,89	380,75	1 767	15083230
90,22	60,94	-1,78	4,57	175,75	-0,16	270,71	155	15083240
157,84	69,85	54,40	14,15	127,82	5,00	294,82	3 878	15083245
123,57	67,84	8,45	15,91	129,62	0,78	268,32	1 070	15083250
135,95	69,30	47,62	12,78	187,17	4,38	331,51	1 011	15083255
184,49	59,50	63,55	15,17	117,84	5,84	311,67	1 747	15083260

Noch 7. Ergebnisse Kreisangehörige Gemeinden Haushaltsjahr 2009
Noch Realsteueraufbringungskraft, Gemeindeanteile, Gewerbesteuerumlage und Steuereinnahmekraft

Landkreis Börde

Amtlicher Gemeinde- schlüssel	Kreisangehörige Gemeinde	Realsteueraufbringungskraft			Gemeindeanteil an der		Gewerbe- steuer- umlage	Steuer- einnahme- kraft
		insgesamt	darunter		Umsatz- steuer	Einkom- mensteuer		
			Grund- steuer B	Gewerbe- steuer				
in 1 000 Euro								
15083265	Hakenstedt	102	41	24	5	71	2	176
15083270	Haldensleben, Stadt	4 503	1 941	2 480	973	3 162	228	8 410
15083275	Harbke	363	162	194	22	259	18	626
15083280	Heinrichsberg	22	21	-14	3	66	-1	92
15083285	Hermsdorf	1 803	305	1 486	81	389	137	2 136
15083290	Hillersleben	119	44	69	6	127	6	246
15083295	Hödingen	133	18	109	1	43	10	167
15083300	Hohendodeleben	294	114	146	37	320	13	638
15083305	Hohenwarsleben	306	185	109	55	353	10	704
15083315	Hörsingen	70	46	12	2	96	1	166
15083320	Hötensleben	271	171	26	35	392	2	695
15083325	Irxleben	1 114	240	860	102	780	79	1 917
15083330	Ivenrode	98	34	54	2	88	5	183
15083335	Kathendorf	25	15	-1	1	49	-0	75
15083340	Klein Rodensleben	73	31	26	11	86	2	168
15083345	Klein Wanzleben, Zuckerdorf	2 584	230	2 300	110	337	211	2 820
15083350	Klüden	34	19	6	0	51	1	85
15083355	Kroppenstedt, Stadt	504	120	296	33	176	27	686
15083360	Loitsche	-223	190	-421	96	115	-39	27
15083365	Mahlwinkel	73	38	29	5	61	3	136
15083370	Mannhausen	35	18	8	1	33	1	69
15083375	Marienborn	78	40	28	26	95	3	197
15083380	Morsleben	101	22	72	31	75	7	200
15083385	Neuenhofe	110	51	53	6	129	5	240
15083390	Niedere Börde	1 161	566	466	188	1 449	43	2 756
15083395	Niederndodeleben	1 055	289	710	58	1 066	65	2 113
15083400	Nordgermersleben	141	64	31	9	124	3	271
15083405	Ochtmersleben	169	39	109	9	85	10	253
15083410	Oebisfelde, Stadt	3 022	555	2 399	143	1 292	221	4 237
15083415	Oschersleben (Bode), Stadt	4 137	1 647	2 195	695	2 711	202	7 342
15083420	Ostingersleben	53	21	20	2	39	2	93
15083425	Ovelgünne	93	20	38	1	44	4	135
15083430	Peseckendorf	57	15	15	5	34	1	95
15083435	Rätzlingen	69	51	-0	18	137	-0	224
15083440	Rogätz	13	166	-169	104	381	-16	515
15083445	Rottmersleben	85	39	22	7	102	2	192
15083450	Sandbeiendorf	64	55	4	3	28	0	95
15083455	Schackensleben	88	57	10	4	117	1	209
15083465	Schwanefeld	23	16	1	0	44	0	67
15083470	Seehausen, Stadt	650	144	460	41	236	42	885
15083475	Seggerde	18	9	-0	0	16	-0	34
15083480	Siestedt	41	36	-7	2	66	-1	111
15083485	Sommersdorf	85	62	-3	3	174	-0	263
15083490	Sülzetal	6 003	1 305	4 424	366	1 762	407	7 724
15083495	Süplingen	208	72	125	31	209	11	437
15083500	Uhrsleben	281	31	230	5	57	21	322
15083505	Ummendorf	132	53	46	19	139	4	287
15083510	Velsdorf	25	12	9	0	35	1	60

in 1 000 Euro und Euro je Einwohner

Landkreis Börde

Realsteueraufbringungskraft			Gemeindeanteil an der		Gewerbe- steuer- umlage	Steuer- einnahme- kraft	Einwohner 30.06.2009	Amtlicher Gemeinde- schlüssel
insgesamt	darunter		Umsatz- steuer	Einkom- mensteuer				
	Grund- steuer B	Gewerbe- steuer						
in Euro je Einwohner								
197,26	78,58	46,84	9,16	137,78	4,31	339,89	517	15083265
237,03	102,14	130,51	51,22	166,42	12,00	442,68	18 999	15083270
204,61	91,19	109,13	12,17	146,05	10,03	352,80	1 775	15083275
59,67	56,90	-38,23	7,82	176,35	-3,51	247,35	373	15083280
1 125,50	190,58	927,42	50,27	242,78	85,28	1 333,27	1 602	15083285
147,54	54,93	85,62	7,83	157,30	7,87	304,79	807	15083290
501,27	66,99	410,35	3,18	164,03	37,73	630,75	265	15083295
169,17	65,30	83,98	21,52	183,88	7,72	366,85	1 740	15083300
185,02	111,96	66,01	32,95	213,37	6,07	425,27	1 655	15083305
112,84	75,45	19,39	2,65	155,72	1,78	269,43	616	15083315
107,23	67,92	10,43	13,87	155,49	0,96	275,63	2 523	15083320
490,21	105,56	378,54	44,94	343,42	34,81	843,76	2 272	15083325
211,26	72,69	116,10	4,37	187,83	10,68	392,78	466	15083330
92,48	57,12	-4,08	4,35	184,94	-0,37	282,15	267	15083335
134,10	57,47	48,30	19,23	156,79	4,44	305,68	548	15083340
1 086,19	96,60	966,81	46,39	141,75	88,90	1 185,42	2 379	15083345
123,00	68,61	20,59	1,48	182,22	1,89	304,80	280	15083350
320,71	76,49	188,04	20,85	111,65	17,29	435,91	1 573	15083355
-334,20	285,07	-632,24	143,91	172,12	-58,14	39,97	666	15083360
128,68	66,18	50,78	9,31	106,63	4,67	239,96	568	15083365
126,30	64,85	27,24	5,04	120,31	2,51	249,14	277	15083370
157,62	80,71	55,97	53,17	189,95	5,15	395,59	498	15083375
311,12	67,83	221,12	95,13	232,06	20,33	617,97	324	15083380
144,68	66,56	70,45	7,54	170,43	6,48	316,16	759	15083385
155,57	75,81	62,44	25,18	194,11	5,74	369,12	7 466	15083390
251,31	68,84	169,22	13,70	253,91	15,56	503,36	4 198	15083395
157,37	71,33	35,04	9,71	139,37	3,22	303,23	893	15083400
309,85	71,51	199,10	16,45	156,76	18,31	464,75	545	15083405
426,35	78,30	338,42	20,21	182,31	31,12	597,75	7 089	15083410
214,27	85,29	113,69	36,01	140,39	10,44	380,22	19 309	15083415
202,03	79,56	75,80	8,40	150,56	6,97	354,02	262	15083420
235,27	50,43	96,97	3,21	112,06	8,92	341,63	396	15083425
254,98	65,44	66,27	24,28	155,32	6,09	428,49	222	15083430
93,44	69,31	-0,08	23,64	185,22	-0,01	302,30	742	15083435
5,99	74,22	-75,45	46,52	170,05	-6,94	229,49	2 242	15083440
118,30	54,19	30,33	9,53	141,09	2,79	266,13	722	15083445
235,76	202,47	14,61	11,24	103,50	1,34	349,16	273	15083450
124,26	79,48	13,43	5,73	164,82	1,23	293,57	711	15083455
79,99	54,68	4,24	1,33	153,92	0,39	234,85	284	15083465
363,12	80,56	257,04	23,07	131,82	23,64	494,38	1 791	15083470
169,08	86,08	-2,02	3,23	150,98	-0,18	323,47	104	15083475
73,71	63,21	-13,20	4,21	117,21	-1,21	196,35	563	15083480
83,55	60,50	-2,98	3,07	170,97	-0,27	257,86	1 019	15083485
629,48	136,86	463,97	38,40	184,77	42,66	809,98	9 536	15083490
210,57	72,71	126,29	31,24	210,99	11,61	441,18	990	15083495
598,36	65,19	489,27	10,33	121,65	44,99	685,35	470	15083500
130,33	52,60	45,55	18,99	137,71	4,19	282,84	1 013	15083505
133,97	63,06	45,70	2,09	186,26	4,21	318,12	190	15083510

Noch 7. Ergebnisse Kreisangehörige Gemeinden Haushaltsjahr 2009
Noch Realsteueraufbringungskraft, Gemeindeanteile, Gewerbesteuerumlage und Steuereinnahmekraft

Landkreis Börde

Amtlicher Gemeinde- schlüssel	Kreisangehörige Gemeinde	Realsteueraufbringungskraft			Gemeindeanteil an der		Gewerbe- steuer- umlage	Steuer- einnahme- kraft
		insgesamt	darunter		Umsatz- steuer	Einkom- mensteuer		
			Grund- steuer B	Gewerbe- steuer				
in 1 000 Euro								
15083515	Völpke	429	120	276	50	200	25	653
15083520	Wackersleben	96	55	12	11	97	1	203
15083525	Walbeck	572	86	479	33	144	44	706
15083530	Wanzleben, Stadt	1 529	484	939	249	823	86	2 514
15083535	Wefensleben	286	164	105	61	420	10	758
15083540	Weferlingen, Flecken	379	181	187	37	331	17	730
15083545	Wegenstedt	67	23	34	3	73	3	140
15083550	Wellen	137	85	32	9	281	3	423
15083555	Wenddorf	13	7	1	0	12	0	25
15083560	Wiegwitz	74	10	62	4	37	6	110
15083565	Wolmirstedt, Stadt	2 012	961	1 003	348	2 616	92	4 883
15083570	Wormsdorf	124	33	65	4	52	6	173
15083575	Wulferstedt	95	44	17	3	115	2	211
15083580	Zielitz	-513	223	-742	192	526	-68	273
15083585	Zobbenitz	72	18	44	3	51	4	121

in 1 000 Euro und Euro je Einwohner

Landkreis Börde

Realsteueraufbringungskraft			Gemeindeanteil an der		Gewerbe- steuer- umlage	Steuer- einnahme- kraft	Einwohner 30.06.2009	Amtlicher Gemeinde- schlüssel
insgesamt	darunter		Umsatz- steuer	Einkom- mensteuer				
	Grund- steuer B	Gewerbe- steuer						
in Euro je Einwohner								
282,33	78,94	181,96	32,97	131,46	16,73	430,02	1 519	15083515
137,50	78,71	17,32	15,52	138,58	1,59	290,01	701	15083520
747,20	112,91	625,93	43,46	188,64	57,56	921,74	766	15083525
294,61	93,35	180,98	47,97	158,64	16,64	484,58	5 189	15083530
145,91	83,39	53,25	31,23	213,95	4,90	386,20	1 963	15083535
186,41	89,15	92,16	18,29	162,54	8,47	358,76	2 034	15083540
169,62	59,07	85,33	8,71	184,12	7,85	354,61	396	15083545
105,85	66,04	24,92	6,64	217,04	2,29	327,24	1 293	15083550
119,12	66,64	4,95	0,10	109,77	0,45	228,53	108	15083555
395,43	53,93	327,93	21,71	195,87	30,15	582,85	188	15083560
163,96	78,28	81,77	28,35	213,16	7,53	397,93	12 271	15083565
234,06	62,02	123,08	7,62	97,69	11,32	328,05	528	15083570
117,87	54,89	21,61	3,94	142,53	1,99	262,35	805	15083575
-262,57	114,14	-380,22	98,38	269,26	-34,96	140,04	1 952	15083580
223,70	56,04	139,03	9,25	159,44	12,78	379,60	320	15083585

Noch 7. Ergebnisse Kreisangehörige Gemeinden Haushaltsjahr 2009
Noch Realsteueraufbringungskraft, Gemeindeanteile, Gewerbesteuerumlage und Steuereinnahmekraft

Burgenlandkreis

Amtlicher Gemeinde- schlüssel	Kreisangehörige Gemeinde	Realsteueraufbringungskraft			Gemeindeanteil an der		Gewerbe- steuer- umlage	Steuer- einnahme- kraft
		insgesamt	darunter		Umsatz- steuer	Einkom- mensteuer		
			Grund- steuer B	Gewerbe- steuer				
in 1 000 Euro								
15084005	Abtlöbnitz	11	7	-4	0	16	-0	27
15084012	An der Poststraße	760	107	594	18	175	55	899
15084015	Bad Bibra, Stadt	747	242	445	71	402	41	1 179
15084020	Bad Kösen, Stadt	805	422	338	160	721	31	1 655
15084025	Balgstädt	173	68	61	9	159	6	336
15084035	Bergisdorf	37	26	2	5	68	0	110
15084045	Breitenbach	27	23	1	1	62	0	90
15084050	Bröckkau	32	22	0	1	49	0	83
15084070	Burgwerben	176	87	80	22	168	7	358
15084080	Casekirchen	33	14	3	0	33	0	66
15084085	Crölpa-Löbschütz	51	25	14	7	40	1	97
15084090	Dehlitz (Saale)	151	37	101	13	65	9	220
15084095	Deuben	175	100	64	28	112	6	308
15084105	Döschwitz	305	68	219	32	121	17	440
15084110	Droßdorf	502	61	427	64	119	39	646
15084115	Droyßig	186	135	38	15	292	3	490
15084125	Eckartsberga, Stadt	308	162	102	41	235	9	574
15084130	Elsteraue	2 909	737	2 068	178	1 326	190	4 223
15084132	Finne	181	82	67	32	107	6	315
15084133	Finneland	312	85	187	15	127	17	437
15084135	Freyburg (Unstrut), Stadt	1 879	446	1 379	243	671	127	2 667
15084145	Gieckau	36	22	9	3	36	1	74
15084150	Gleina	311	92	163	14	175	15	485
15084155	Goldschau	28	19	3	5	37	0	69
15084165	Görschen	970	55	899	37	69	83	992
15084170	Goseck	235	65	144	5	162	13	389
15084175	Grana	569	111	450	49	111	41	687
15084180	Granschütz	301	77	212	27	168	20	476
15084185	Gröben	171	39	126	9	112	12	281
15084190	Gröbitz	131	29	87	2	84	8	209
15084195	Großgörschen	154	49	69	2	94	6	243
15084200	Großkorbetha	547	131	396	68	308	36	887
15084210	Haynsburg	73	32	29	3	78	2	152
15084215	Heidegrund	250	67	171	26	88	16	348
15084225	Heuckewalde	51	30	17	5	57	2	111
15084235	Hohenmölsen, Stadt	1 621	614	937	186	1 318	86	3 039
15084240	Janisroda	31	15	10	4	21	1	55
15084246	Kaiserpfalz	275	139	78	41	209	7	517
15084250	Karsdorf	1 866	168	1 671	84	195	154	1 991
15084270	Krauschwitz	169	37	107	4	81	10	245
15084275	Kretzschau	230	105	113	50	144	9	415
15084280	Langendorf	293	143	121	38	409	11	728
15084282	Lanitz-Hassel-Tal	177	56	72	9	143	7	322
15084285	Laucha an der Unstrut, Stadt	807	251	508	111	434	47	1 306
15084290	Leislau	41	17	13	3	24	1	67
15084295	Leißling	898	223	665	60	305	61	1 201
15084300	Löbitz	70	33	9	2	64	1	135
15084310	Luckenau	49	40	2	4	60	0	113

in 1 000 Euro und Euro je Einwohner

Burgenlandkreis

Realsteueraufbringungskraft			Gemeindeanteil an der		Gewerbe- steuer- umlage	Steuer- einnahme- kraft	Einwohner 30.06.2009	Amtlicher Gemeinde- schlüssel
insgesamt	darunter		Umsatz- steuer	Einkom- mensteuer				
	Grund- steuer B	Gewerbe- steuer						
in Euro je Einwohner								
69,57	47,30	-24,75	1,90	103,78	-2,27	177,52	154	15084005
397,92	56,19	311,05	9,63	91,71	28,56	470,70	1 910	15084012
248,07	80,23	147,69	23,55	133,61	13,58	391,65	3 010	15084015
155,03	81,27	64,98	30,76	138,82	5,98	318,63	5 194	15084020
141,65	55,82	50,17	7,40	130,27	4,62	274,71	1 223	15084025
89,94	62,81	5,83	12,15	164,40	0,53	265,96	415	15084035
88,19	73,06	2,26	1,66	202,10	0,16	291,80	308	15084045
87,36	59,53	1,10	3,17	132,64	0,10	223,07	372	15084050
169,26	84,00	76,60	20,89	162,15	7,04	345,26	1 038	15084070
125,97	54,02	12,18	1,75	129,44	1,12	256,05	258	15084080
98,61	48,16	26,11	13,11	76,45	2,40	185,77	521	15084085
274,81	66,72	183,00	22,94	118,96	16,83	399,88	550	15084090
160,78	92,14	59,30	25,46	102,85	5,45	283,64	1 087	15084095
374,40	83,66	268,96	38,98	148,22	21,20	540,40	814	15084105
732,59	89,12	623,90	94,05	173,32	57,37	942,59	685	15084110
105,77	77,07	21,60	8,76	166,37	1,99	278,91	1 756	15084115
126,45	66,33	41,74	16,63	96,31	3,84	235,54	2 439	15084125
310,62	78,69	220,81	19,03	141,66	20,30	451,00	9 364	15084130
140,75	63,92	51,69	24,97	83,32	4,75	244,29	1 289	15084132
264,98	71,90	158,71	12,41	108,18	14,59	370,97	1 177	15084133
369,57	87,76	271,27	47,76	132,03	24,95	524,42	5 085	15084135
107,13	66,10	27,17	9,76	104,50	2,50	218,89	340	15084145
231,06	68,73	120,97	10,77	130,46	11,14	361,15	1 344	15084150
89,30	61,54	10,59	15,16	118,49	0,97	221,98	309	15084155
1 886,89	107,92	1 749,99	71,28	133,49	160,92	1 930,74	514	15084165
220,77	60,87	134,62	5,03	151,53	12,38	364,95	1 066	15084170
773,55	150,72	612,41	67,25	150,44	56,31	934,92	735	15084175
267,72	68,17	188,68	23,65	149,21	17,35	423,23	1 125	15084180
247,80	56,49	182,38	13,15	162,00	16,77	406,18	691	15084185
270,26	60,09	179,22	4,54	172,33	16,48	430,66	486	15084190
188,97	59,52	84,13	2,35	114,68	7,74	298,26	816	15084195
283,35	67,94	204,86	35,39	159,18	18,84	459,08	1 932	15084200
134,36	58,72	52,73	4,89	144,12	4,16	279,22	544	15084210
376,26	101,18	257,40	38,38	131,94	23,67	522,91	665	15084215
119,28	70,79	40,88	12,60	134,36	3,76	262,47	424	15084225
179,55	67,97	103,77	20,56	146,02	9,54	336,60	9 029	15084235
149,26	72,25	49,74	20,26	99,67	4,57	264,63	207	15084240
151,05	76,28	42,74	22,29	114,72	3,93	284,13	1 818	15084246
938,01	84,66	840,06	42,36	97,95	77,25	1 001,07	1 989	15084250
296,92	65,01	187,73	7,59	142,52	17,26	429,76	570	15084270
182,54	83,01	89,42	39,29	114,62	7,05	329,41	1 260	15084275
121,90	59,71	50,23	15,78	170,15	4,62	303,20	2 402	15084280
144,24	46,01	58,42	7,59	116,58	5,36	263,04	1 226	15084282
249,26	77,37	156,84	34,36	134,10	14,41	403,31	3 239	15084285
162,93	66,92	50,43	10,90	95,24	4,64	264,43	253	15084290
588,10	145,83	435,50	38,99	199,47	40,05	786,51	1 527	15084295
125,48	58,96	16,08	4,20	113,92	1,48	242,11	559	15084300
90,16	74,45	4,02	8,16	111,98	0,37	209,94	539	15084310

Noch 7. Ergebnisse Kreisangehörige Gemeinden Haushaltsjahr 2009
Noch Realsteueraufbringungskraft, Gemeindeanteile, Gewerbesteuerumlage und Steuereinnahmekraft

Burgenlandkreis

Amtlicher Gemeinde- schlüssel	Kreisangehörige Gemeinde	Realsteueraufbringungskraft			Gemeindeanteil an der		Gewerbe- steuer- umlage	Steuer- einnahme- kraft
		insgesamt	darunter		Umsatz- steuer	Einkom- mensteuer		
			Grund- steuer B	Gewerbe- steuer				
in 1 000 Euro								
15084315	Lützen, Stadt	839	332	452	74	536	42	1 408
15084320	Markwerben	182	41	136	4	99	13	273
15084325	Meineweh	109	51	34	14	69	3	188
15084335	Mertendorf	99	45	45	5	107	4	208
15084340	Molau	98	39	39	4	55	4	152
15084350	Muschwitz	87	56	9	7	153	1	245
15084355	Naumburg (Saale), Stadt	5 163	2 265	2 799	892	3 835	257	9 633
15084360	Nebra (Unstrut), Stadt	441	213	215	105	388	17	916
15084365	Nessa	128	79	21	18	108	2	253
15084375	Osterfeld, Stadt	230	143	78	59	197	7	478
15084385	Poserna	34	17	7	1	34	1	68
15084390	Pretzsch	12	9	-1	4	25	-0	42
15084395	Prießnitz	70	25	35	13	47	3	128
15084400	Prittitz	291	63	207	17	119	19	408
15084405	Reichardtswerben	194	85	93	12	201	9	398
15084410	Reinsdorf	77	60	4	5	72	0	153
15084415	Rippach	65	39	11	5	98	1	167
15084430	Schellbach	61	29	20	9	91	2	160
15084435	Schkortleben	143	36	94	4	73	9	211
15084445	Schönburg	533	97	413	31	173	38	699
15084450	Sössen	22 050	-	22 050	70	38	2 028	20 130
15084455	Starsiedel	157	47	97	9	177	9	334
15084465	Storkau	98	35	41	6	98	4	198
15084470	Stößen, Stadt	179	59	106	15	163	10	346
15084475	Tagewerben	248	70	163	60	135	15	428
15084480	Taucha	81	33	38	7	103	3	187
15084490	Teuchern, Stadt	367	203	133	64	368	12	787
15084500	Theißen	677	153	518	352	240	48	1 221
15084505	Trebnitz	79	52	18	8	130	2	216
15084515	Uichteritz	226	87	123	15	202	11	431
15084520	Unterkaka	1 803	233	1 560	77	49	143	1 785
15084530	Waldau	225	28	189	4	61	17	272
15084545	Weißenborn	63	22	30	3	52	3	116
15084550	Weißenfels, Stadt	9 847	2 307	7 515	1 096	3 583	691	13 836
15084555	Wengelsdorf	124	56	56	6	166	5	290
15084560	Wethau	111	66	40	39	94	4	240
15084565	Wetterzeube	437	74	350	8	168	32	581
15084575	Wittgendorf	100	47	33	5	90	3	193
15084590	Zeititz, Stadt	8 630	2 422	6 122	1 125	3 282	563	12 474
15084600	Zorbau	7 655	170	7 466	337	123	687	7 427

in 1 000 Euro und Euro je Einwohner

Burgenlandkreis

Realsteueraufbringungskraft			Gemeindeanteil an der		Gewerbe- steuer- umlage	Steuer- einnahme- kraft	Einwohner 30.06.2009	Amtlicher Gemeinde- schlüssel
insgesamt	darunter		Umsatz- steuer	Einkom- mensteuer				
	Grund- steuer B	Gewerbe- steuer						
in Euro je Einwohner								
200,83	79,44	108,20	17,73	128,19	9,95	336,79	4 180	15084315
268,18	59,77	200,85	6,22	146,12	18,47	402,05	678	15084320
171,78	80,55	53,18	21,35	109,44	4,89	297,68	633	15084325
146,20	65,80	66,41	7,91	158,29	6,11	306,30	678	15084335
182,02	72,09	73,53	6,93	101,97	6,76	284,16	536	15084340
81,07	52,65	8,74	6,08	142,62	0,80	228,97	1 071	15084350
181,32	79,55	98,30	31,33	134,66	9,04	338,27	28 477	15084355
144,59	69,94	70,42	34,30	127,50	5,65	300,74	3 047	15084360
139,75	86,07	22,63	19,51	118,02	2,08	275,19	918	15084365
177,77	110,95	60,40	45,44	152,49	5,55	370,15	1 292	15084375
91,65	46,16	17,85	2,79	93,13	1,64	185,93	368	15084385
70,62	51,22	-4,68	26,01	145,37	-0,43	242,44	172	15084390
224,76	80,55	113,32	43,23	151,76	10,38	409,37	312	15084395
294,19	63,15	209,02	17,02	119,99	19,22	411,98	990	15084400
155,76	68,54	74,68	9,29	161,86	6,87	320,04	1 244	15084405
135,04	105,87	7,62	8,14	125,81	0,70	268,29	569	15084410
99,95	59,56	16,90	7,28	151,34	1,55	257,02	650	15084415
125,18	58,08	41,63	18,51	185,39	3,83	325,25	491	15084430
239,33	59,93	158,50	6,15	122,87	14,57	353,78	596	15084435
491,95	89,58	380,68	28,62	159,30	35,00	644,87	1 084	15084445
95 454,27	-	95 454,27	303,38	163,19	8 777,40	87 143,44	231	15084450
236,90	70,81	147,21	13,46	268,02	13,54	504,84	661	15084455
168,74	60,30	71,47	9,78	169,06	6,57	341,01	580	15084465
180,62	59,18	107,37	14,72	164,32	9,87	349,79	990	15084470
305,07	86,68	200,13	74,46	165,72	18,40	526,85	812	15084475
132,17	53,25	61,51	11,55	167,94	5,66	306,00	612	15084480
106,58	58,98	38,59	18,57	106,72	3,55	228,31	3 445	15084490
357,32	80,45	273,20	185,46	126,40	25,12	644,05	1 896	15084500
92,18	59,96	20,39	9,14	151,55	1,88	251,00	860	15084505
163,89	62,82	88,92	10,89	146,14	8,18	312,75	1 379	15084515
6 112,41	790,31	5 287,64	261,57	164,66	486,22	6 052,42	295	15084520
468,22	57,96	393,81	7,49	126,18	36,21	565,68	480	15084530
177,06	62,37	83,96	8,19	146,23	7,72	323,76	358	15084545
341,24	79,94	260,43	38,00	124,18	23,95	479,47	28 856	15084550
137,52	62,32	62,75	6,19	184,68	5,77	322,63	900	15084555
164,86	97,92	60,03	58,46	139,36	5,52	357,16	673	15084560
400,85	68,18	320,97	7,53	154,36	29,51	533,23	1 089	15084565
150,99	71,48	50,39	8,25	135,77	4,63	290,37	663	15084575
287,02	80,56	203,61	37,42	109,14	18,72	414,86	30 069	15084590
9 473,51	210,24	9 239,76	416,56	151,96	849,63	9 192,39	808	15084600

Noch 7. Ergebnisse Kreisangehörige Gemeinden Haushaltsjahr 2009
Noch Realsteueraufbringungskraft, Gemeindeanteile, Gewerbesteuerumlage und Steuereinnahmekraft

Landkreis Harz

Amtlicher Gemeinde- schlüssel	Kreisangehörige Gemeinde	Realsteueraufbringungskraft			Gemeindeanteil an der		Gewerbe- steuer- umlage	Steuer- einnahme- kraft
		insgesamt	darunter		Umsatz- steuer	Einkom- mensteuer		
			Grund- steuer B	Gewerbe- steuer				
in 1 000 Euro								
15085005	Abbenrode	73	54	4	5	167	0	245
15085010	Allrode	67	72	-12	8	81	-1	156
15085020	Aspenstedt	52	32	6	2	82	1	136
15085025	Athenstedt	41	24	7	4	65	1	109
15085030	Aue-Fallstein	817	352	243	49	735	22	1 578
15085035	Bad Suderode	304	180	113	27	288	10	608
15085040	Ballenstedt, Stadt	1 702	645	988	167	1 025	91	2 803
15085045	Benneckenstein (Harz), Stadt	329	189	135	44	280	12	641
15085050	Berßel	102	62	12	10	115	1	226
15085055	Blankenburg (Harz), Stadt	2 395	1 233	1 134	618	2 145	104	5 054
15085060	Bühne	94	41	38	9	73	3	172
15085065	Cattenstedt	46	37	5	2	89	0	137
15085075	Danstedt	95	42	26	2	72	2	167
15085085	Derenburg, Stadt	362	166	135	38	355	12	743
15085090	Ditfurt	271	108	116	35	199	11	494
15085100	Elbingerode (Harz), Stadt	850	379	451	137	790	41	1 735
15085105	Elend	52	39	10	9	63	1	123
15085110	Falkenstein/Harz, Stadt	1 875	443	1 300	154	778	120	2 687
15085120	Gernrode, Stadt	780	348	423	68	634	39	1 444
15085125	Groß Quenstedt	155	56	58	5	138	5	293
15085135	Halberstadt, Stadt	7 091	3 201	3 757	1 883	5 509	345	14 137
15085140	Harsleben	563	160	346	55	353	33	938
15085145	Harzgerode, Stadt	884	767	50	189	955	5	2 023
15085150	Hasselfelde, Stadt	534	249	258	132	367	24	1 009
15085155	Hausneindorf	124	69	23	9	100	2	231
15085160	Hedersleben	248	93	117	18	175	11	430
15085165	Heimburg	89	61	12	10	141	1	238
15085170	Heteborn	57	23	19	1	46	2	102
15085175	Heudeber	239	96	110	20	177	10	426
15085180	Hüttenrode	99	61	27	5	146	3	247
15085185	Huy	1 251	600	354	72	1 081	33	2 372
15085190	Ilsenburg (Harz), Stadt	3 349	840	2 485	230	2 036	229	5 387
15085200	Langeln	210	55	122	5	169	11	372
15085205	Langenstein	774	132	605	101	319	56	1 138
15085210	Lüttgenrode	126	47	53	6	127	5	254
15085220	Neudorf	101	58	38	3	76	4	176
15085225	Nienhagen	74	27	27	3	52	3	127
15085230	Osterwieck, Stadt	1 167	339	800	130	607	74	1 830
15085235	Quedlinburg, Stadt	4 436	1 778	2 544	842	2 718	233	7 763
15085240	Radisleben	43	19	3	1	58	0	103
15085245	Reddeber	266	76	181	71	177	17	497
15085250	Rhoden	54	35	3	1	80	0	135
15085255	Rieder	300	136	136	56	252	13	596
15085260	Sargstedt	79	41	19	2	82	2	161
15085265	Schauen	81	33	32	5	64	3	147
15085280	Schmatzfeld	31	18	4	2	63	0	96
15085285	Schwanebeck, Stadt	622	152	415	56	296	37	936
15085295	Sorge	-397	11	-409	1	28	-38	-331

in 1 000 Euro und Euro je Einwohner

Landkreis Harz

Realsteueraufbringungskraft			Gemeindeanteil an der		Gewerbe- steuer- umlage	Steuer- einnahme- kraft	Einwohner 30.06.2009	Amtlicher Gemeinde- schlüssel
insgesamt	darunter		Umsatz- steuer	Einkom- mensteuer				
	Grund- steuer B	Gewerbe- steuer						
in Euro je Einwohner								
78,63	58,31	4,54	5,17	180,47	0,42	263,85	928	15085005
103,13	110,93	-18,12	12,21	124,31	-1,46	241,10	649	15085010
101,39	61,82	11,47	3,07	160,05	1,05	263,45	515	15085020
102,51	60,63	17,38	10,52	162,06	1,60	273,49	399	15085025
161,53	69,72	48,11	9,67	145,37	4,42	312,14	5 055	15085030
169,10	99,84	62,89	14,92	159,76	5,78	337,99	1 800	15085035
224,53	85,12	130,30	21,98	135,17	11,98	369,69	7 582	15085040
154,56	88,76	63,66	20,75	131,76	5,85	301,22	2 128	15085045
146,24	88,91	17,20	13,76	165,43	1,58	323,84	698	15085050
160,30	82,50	75,91	41,39	143,58	6,98	338,29	14 940	15085055
169,78	73,48	68,45	15,71	131,52	6,30	310,71	552	15085060
64,86	51,64	7,16	3,31	125,87	0,66	193,38	709	15085065
176,47	77,88	47,79	3,88	133,86	4,39	309,82	540	15085075
140,11	64,38	52,12	14,68	137,50	4,79	287,50	2 584	15085085
158,42	62,96	67,84	20,72	116,12	6,24	289,02	1 710	15085090
160,60	71,70	85,22	25,96	149,30	7,84	328,03	5 290	15085100
123,27	91,47	24,29	21,48	148,21	2,23	290,73	424	15085105
318,03	75,14	220,47	26,15	131,95	20,27	455,87	5 895	15085110
207,45	92,46	112,36	18,13	168,61	10,33	383,87	3 762	15085120
153,84	55,37	57,86	5,07	136,87	5,44	290,34	1 009	15085125
185,23	83,62	98,14	49,19	143,91	9,02	369,31	38 279	15085135
249,48	70,76	153,12	24,23	156,50	14,58	415,62	2 258	15085140
107,53	93,26	6,09	23,00	116,14	0,58	246,09	8 219	15085145
186,42	87,06	90,09	46,16	128,19	8,28	352,48	2 863	15085150
161,35	89,24	30,13	11,83	129,82	2,77	300,23	768	15085155
155,89	58,33	73,63	11,37	110,01	6,77	270,50	1 591	15085160
97,51	67,39	12,98	10,84	155,25	1,19	262,40	908	15085165
149,19	61,05	49,06	3,67	121,98	4,51	270,32	379	15085170
196,90	78,66	90,34	16,19	145,84	8,31	350,62	1 215	15085175
86,33	53,56	24,04	4,52	127,43	2,21	216,07	1 143	15085180
155,02	74,28	43,86	8,88	133,95	4,03	293,82	8 072	15085185
340,00	85,23	252,32	23,36	206,74	23,23	546,87	9 850	15085190
192,94	50,15	112,39	4,40	155,48	10,33	342,50	1 087	15085200
410,64	70,31	321,16	53,77	169,19	29,53	604,07	1 884	15085205
173,38	65,01	73,73	8,45	175,53	6,78	350,58	725	15085210
146,85	84,93	55,67	4,65	110,88	5,12	257,26	686	15085220
180,25	64,82	66,32	7,36	125,23	6,09	306,75	413	15085225
313,25	90,87	214,58	34,84	162,88	19,73	491,24	3 726	15085230
207,57	83,20	119,04	39,38	127,19	10,90	363,23	21 372	15085235
95,39	42,61	6,88	3,26	128,02	0,63	226,04	454	15085240
306,28	87,58	208,47	81,72	203,46	19,17	572,30	869	15085245
118,84	76,95	6,91	2,46	176,55	0,63	297,21	454	15085250
158,14	71,86	71,74	29,44	132,79	6,60	313,77	1 898	15085255
109,44	57,24	25,98	2,60	112,78	2,63	222,19	724	15085260
152,92	62,19	60,50	9,49	121,04	5,56	277,88	529	15085265
92,17	53,57	12,71	6,41	185,21	1,17	282,62	341	15085280
274,83	67,09	183,66	24,97	130,67	16,53	413,93	2 262	15085285
-3 426,25	96,61	-3 527,97	12,61	238,76	-324,41	-2 850,47	116	15085295

Noch 7. Ergebnisse Kreisangehörige Gemeinden Haushaltsjahr 2009
Noch Realsteueraufbringungskraft, Gemeindeanteile, Gewerbesteuerumlage und Steuereinnahmekraft

Landkreis Harz

Amtlicher Gemeinde- schlüssel	Kreisangehörige Gemeinde	Realsteueraufbringungskraft			Gemeindeanteil an der		Gewerbe- steuer- umlage	Steuer- einnahme- kraft
		insgesamt	darunter		Umsatz- steuer	Einkom- mensteuer		
			Grund- steuer B	Gewerbe- steuer				
in 1 000 Euro								
15085300	Stapelburg	147	79	58	11	272	5	425
15085310	Stiege	90	80	-3	10	132	-0	232
15085320	Ströbeck, Schachdorf	173	70	75	14	173	7	354
15085325	Tanne	207	52	151	4	94	14	291
15085330	Thale, Stadt	4 267	1 334	2 894	389	2 291	271	6 675
15085335	Timmenrode	93	67	22	7	153	2	251
15085345	Veckenstedt	128	74	34	14	263	3	401
15085350	Wasserleben	180	88	56	36	232	5	443
15085360	Wedderstedt	15	36	-38	8	51	-4	79
15085365	Wegeleben, Stadt	993	193	685	44	343	62	1 318
15085370	Wernigerode, Stadt	9 669	3 303	6 299	1 864	5 977	579	16 931
15085375	Westerhausen	187	132	29	19	220	3	424
15085380	Wienrode	116	105	8	7	131	1	254
15085385	Wülperode	2 281	22	2 248	1	92	207	2 166

in 1 000 Euro und Euro je Einwohner

Landkreis Harz

Realsteueraufbringungskraft			Gemeindeanteil an der		Gewerbe- steuer- umlage	Steuer- einnahme- kraft	Einwohner 30.06.2009	Amtlicher Gemeinde- schlüssel
insgesamt	darunter		Umsatz- steuer	Einkom- mensteuer				
	Grund- steuer B	Gewerbe- steuer						
in Euro je Einwohner								
104,18	56,34	41,43	7,99	192,75	3,81	301,10	1 411	15085300
82,17	72,89	-3,16	9,08	120,57	-0,29	212,11	1 094	15085310
152,13	61,23	65,73	12,70	152,08	6,04	310,87	1 138	15085320
332,72	83,56	242,96	5,88	151,99	22,34	468,24	621	15085325
252,81	79,05	171,47	23,03	135,72	16,09	395,49	16 877	15085330
88,67	63,35	20,85	6,23	145,63	1,92	238,61	1 053	15085335
88,73	51,41	23,63	9,76	182,83	2,17	279,15	1 437	15085345
122,49	59,97	37,91	24,49	157,88	3,49	301,37	1 469	15085350
34,64	80,69	-85,19	18,67	115,00	-7,83	176,15	447	15085360
344,50	66,98	237,66	15,21	118,96	21,49	457,18	2 883	15085365
284,86	97,32	185,58	54,93	176,11	17,07	498,83	33 942	15085370
89,68	63,34	13,67	9,18	105,41	1,26	203,02	2 086	15085375
129,48	117,48	9,19	8,29	145,92	0,85	282,85	897	15085380
4 146,67	39,31	4 087,70	1,64	166,46	375,88	3 938,90	550	15085385

Noch 7. Ergebnisse Kreisangehörige Gemeinden Haushaltsjahr 2009
Noch Realsteueraufbringungskraft, Gemeindeanteile, Gewerbesteuerumlage und Steuereinnahmekraft

Landkreis Jerichower Land

Amtlicher Gemeinde- schlüssel	Kreisangehörige Gemeinde	Realsteueraufbringungskraft			Gemeindeanteil an der		Gewerbe- steuer- umlage	Steuer- einnahme- kraft
		insgesamt	darunter		Umsatz- steuer	Einkom- mensteuer		
			Grund- steuer B	Gewerbe- steuer				
in 1 000 Euro								
15086005	Biederitz	1 229	388	834	255	1 220	77	2 627
15086010	Brettin	112	52	56	6	147	5	260
15086015	Burg, Stadt	8 143	1 983	6 041	907	3 423	555	11 918
15086020	Demsin	49	37	0	5	27	0	81
15086030	Drewitz	30	23	2	4	46	0	79
15086035	Elbe-Parey	925	484	370	89	875	34	1 855
15086040	Genthin, Stadt	4 719	1 466	3 132	664	2 287	288	7 382
15086045	Gerwisch	367	219	143	76	589	13	1 018
15086055	Gommern, Stadt	3 369	970	2 204	254	2 033	203	5 453
15086060	Grabow	73	40	16	4	107	1	183
15086065	Gübs	37	22	6	2	94	1	132
15086075	Hohenwarthe	206	103	100	9	443	9	649
15086080	Jerichow, Stadt	327	135	154	30	296	14	638
15086085	Kade	83	37	34	4	69	3	152
15086090	Karow	64	25	21	1	57	2	120
15086095	Klitsche	50	19	19	1	29	2	79
15086100	Königsborn	96	59	30	33	104	3	229
15086105	Körbelitz	93	39	33	12	93	4	195
15086110	Krüssau	18	12	-3	1	26	-0	45
15086125	Lostau	256	132	111	21	604	10	871
15086140	Möckern, Stadt	3 093	1 075	1 750	314	1 758	161	5 003
15086145	Möser	378	229	143	33	628	13	1 025
15086150	Nielebock	23	14	2	2	22	0	46
15086160	Pietzpuhl	41	21	14	0	41	1	81
15086170	Redekin	93	45	30	8	53	3	152
15086185	Rietzel	91	13	73	2	24	7	110
15086195	Roßdorf	74	45	22	8	72	2	152
15086200	Schermen	546	96	440	10	324	40	839
15086205	Schlagenthin	134	48	74	7	90	7	224
15086210	Schopsdorf	1 334	62	1 269	23	36	117	1 276
15086220	Stresow	13	7	1	4	12	0	29
15086245	Woltersdorf	414	23	377	1	65	35	445
15086250	Wulkow	56	28	9	3	48	1	107
15086255	Wüstenjerichow	10	6	-0	0	11	-0	22
15086260	Zabakuck	26	16	2	7	22	0	55

in 1 000 Euro und Euro je Einwohner

Landkreis Jerichower Land

Realsteueraufbringungskraft			Gemeindeanteil an der		Gewerbe- steuer- umlage	Steuer- einnahme- kraft	Einwohner 30.06.2009	Amtlicher Gemeinde- schlüssel
insgesamt	darunter		Umsatz- steuer	Einkom- mensteuer				
	Grund- steuer B	Gewerbe- steuer						
in Euro je Einwohner								
272,22	85,92	184,66	56,47	270,19	16,98	581,90	4 515	15086005
141,08	64,74	70,54	7,97	184,69	6,49	327,26	796	15086010
335,98	81,81	249,28	37,43	141,25	22,89	491,76	24 236	15086015
128,52	97,37	0,86	13,92	72,43	0,08	214,80	379	15086020
76,06	58,61	5,58	9,73	116,30	0,51	201,58	393	15086030
126,26	66,01	50,54	12,15	119,51	4,65	253,26	7 325	15086035
297,40	92,40	197,36	41,83	144,09	18,12	465,20	15 869	15086040
138,46	82,71	53,99	28,73	222,34	4,96	384,57	2 648	15086045
297,31	85,62	194,50	22,37	179,46	17,89	481,25	11 331	15086055
112,44	61,80	24,23	6,71	164,25	2,23	281,17	650	15086060
108,93	66,67	17,79	6,79	279,35	1,64	393,42	336	15086065
142,29	71,29	69,20	6,04	306,42	6,36	448,38	1 447	15086075
150,51	62,37	70,78	13,99	136,22	6,51	294,21	2 170	15086080
115,77	51,70	48,30	5,04	97,41	4,44	213,77	713	15086085
141,31	54,33	46,86	3,04	125,21	4,31	265,25	453	15086090
150,07	55,38	57,01	2,54	87,69	5,24	235,06	335	15086095
168,44	104,51	52,39	57,87	182,36	4,82	403,86	568	15086100
187,52	78,03	66,18	25,21	189,22	7,37	394,58	494	15086105
73,93	48,64	-10,04	2,34	103,09	-0,92	180,29	250	15086110
133,79	69,06	57,73	10,83	315,61	5,31	454,92	1 915	15086125
246,29	85,62	139,35	24,98	139,95	12,81	398,42	12 558	15086140
143,34	86,99	54,40	12,35	238,04	5,00	388,73	2 637	15086145
99,06	58,77	6,77	6,59	94,42	0,62	199,45	230	15086150
162,11	83,51	54,37	0,53	160,89	5,00	318,54	253	15086160
142,38	68,02	46,04	12,48	81,58	4,23	232,21	655	15086170
601,05	87,07	481,94	11,09	157,71	44,32	725,53	151	15086185
143,00	86,79	42,51	15,13	139,27	3,91	293,49	517	15086195
360,08	63,47	290,51	6,68	213,54	26,71	553,58	1 516	15086200
161,38	58,50	89,59	8,66	108,25	8,24	270,06	828	15086205
4 959,61	230,42	4 716,97	84,85	132,21	433,74	4 742,93	269	15086210
98,40	54,58	8,92	31,38	95,30	0,82	224,27	131	15086220
1 053,07	59,33	960,55	1,64	165,15	88,33	1 131,54	393	15086245
148,55	74,86	22,52	8,49	126,78	2,07	281,75	379	15086250
93,40	52,06	-1,65	4,24	99,55	-0,15	197,35	111	15086255
124,19	77,47	8,59	35,29	101,93	0,79	260,62	211	15086260

Noch 7. Ergebnisse Kreisangehörige Gemeinden Haushaltsjahr 2009
Noch Realsteueraufbringungskraft, Gemeindeanteile, Gewerbesteuerumlage und Steuereinnahmekraft

Landkreis Mansfeld-Südharz

Amtlicher Gemeinde- schlüssel	Kreisangehörige Gemeinde	Realsteueraufbringungskraft			Gemeindeanteil an der		Gewerbe- steuer- umlage	Steuer- einnahme- kraft
		insgesamt	darunter		Umsatz- steuer	Einkom- mensteuer		
			Grund- steuer B	Gewerbe- steuer				
in 1 000 Euro								
15087010	Ahlsdorf	140	94	40	15	231	4	382
15087015	Allstedt, Stadt	836	271	539	68	333	50	1 187
15087020	Alterode	55	34	10	3	53	1	110
15087025	Amsdorf	114	86	26	26	79	2	216
15087030	Arnstedt	118	30	69	5	60	6	177
15087035	Aseleben	114	43	65	3	120	6	231
15087040	Augsdorf	58	27	20	2	60	2	119
15087045	Benndorf	232	123	101	22	205	9	450
15087050	Bennungen	94	56	24	7	109	2	208
15087055	Berga	707	204	481	83	244	44	990
15087060	Beyernaumburg	75	56	2	7	95	0	178
15087070	Blankenheim	114	78	19	5	174	2	292
15087075	Bornstedt	71	52	3	2	82	0	155
15087080	Bräunrode	47	29	2	1	52	0	100
15087090	Breitenstein	50	38	7	4	64	1	118
15087095	Breitungen	46	35	4	2	39	0	87
15087101	Brücken-Hackpüffel	90	65	-0	7	111	-0	209
15087105	Burgsdorf	22	12	1	1	26	0	49
15087110	Dederstedt	81	35	28	5	53	3	137
15087115	Dietersdorf	53	22	23	1	21	2	74
15087120	Drebsdorf	18	13	0	0	5	0	23
15087125	Edersleben	373	71	289	54	152	27	552
15087130	Eisleben, Lutherstadt	5 236	1 993	3 054	995	2 857	281	8 808
15087135	Emseloh	50	38	4	2	71	0	122
15087140	Erdeborn	143	66	58	10	148	5	295
15087145	Freist	66	20	26	1	44	2	109
15087150	Friedeburg (Saale)	67	29	26	5	65	2	134
15087155	Friedeburgerhütte	28	14	10	1	37	1	65
15087165	Gerbstedt, Stadt	400	177	174	42	317	16	743
15087170	Greifenhagen	34	18	9	2	26	1	61
15087180	Hainrode	47	21	21	1	29	2	76
15087185	Harkerode	41	23	9	2	44	1	86
15087190	Hayn (Harz)	97	42	43	7	51	4	150
15087195	Hedersleben	216	56	112	9	90	10	305
15087200	Heiligenthal	138	46	59	7	101	5	240
15087205	Helbra	840	327	508	142	498	47	1 433
15087210	Hergisdorf	155	90	56	12	204	5	366
15087220	Hettstedt, Stadt	2 625	1 010	1 593	451	1 638	146	4 568
15087225	Holdenstedt	43	44	-21	9	97	-2	151
15087230	Hornburg	45	21	8	1	28	1	73
15087235	Hübitz	220	50	162	9	38	15	252
15087240	Ihlewitz	67	14	32	1	24	3	88
15087245	Katharinenrieth	20	13	-3	3	23	-0	46
15087250	Kelbra (Kyffhäuser), Stadt	494	286	152	36	405	14	920
15087255	Kleinleinungen	11	8	0	0	17	0	29
15087260	Klostermansfeld	516	183	322	56	339	30	882
15087265	Liedersdorf	26	16	4	1	41	0	68
15087270	Lüttchendorf	91	41	38	1	97	3	185

in 1 000 Euro und Euro je Einwohner

Landkreis Mansfeld-Südharz

Realsteueraufbringungskraft			Gemeindeanteil an der		Gewerbe- steuer- umlage	Steuer- einnahme- kraft	Einwohner 30.06.2009	Amtlicher Gemeinde- schlüssel
insgesamt	darunter		Umsatz- steuer	Einkom- mensteuer				
	Grund- steuer B	Gewerbe- steuer						
in Euro je Einwohner								
78,18	52,72	22,46	8,20	129,39	2,06	213,70	1 786	15087010
277,35	90,04	178,89	22,49	110,46	16,44	393,86	3 015	15087015
107,79	67,90	19,59	5,82	105,33	1,80	217,14	506	15087020
228,92	172,35	53,06	51,81	157,61	4,88	433,47	499	15087025
207,30	52,87	121,08	9,10	104,97	9,74	311,62	568	15087030
218,53	82,52	125,67	6,19	230,27	11,56	443,43	520	15087035
102,98	48,33	35,87	4,39	106,20	3,30	210,27	568	15087040
100,61	53,20	43,76	9,54	88,88	4,02	195,01	2 306	15087045
101,18	60,22	26,20	7,87	117,27	2,41	223,91	931	15087050
389,50	112,36	264,76	45,86	134,35	24,35	545,37	1 816	15087055
96,66	71,97	2,76	9,57	121,88	0,25	227,86	781	15087060
82,21	56,07	13,77	3,61	125,49	1,27	210,05	1 388	15087070
78,88	57,96	3,86	2,55	90,67	0,36	171,75	901	15087075
105,02	65,98	4,77	3,23	117,94	0,44	225,75	443	15087080
100,55	76,60	13,07	7,34	128,34	1,20	235,03	500	15087090
100,42	75,60	9,67	4,39	85,37	0,89	189,29	460	15087095
81,88	58,95	-0,27	6,52	100,45	-0,03	188,87	1 105	15087101
112,86	60,82	2,83	4,34	132,17	0,26	249,11	195	15087105
188,04	79,97	64,98	12,67	123,45	5,97	318,18	432	15087110
196,98	82,11	86,60	5,41	78,97	7,96	273,39	271	15087115
161,28	120,50	2,70	0,60	49,09	0,25	210,72	109	15087120
349,01	66,63	270,01	50,70	141,94	24,83	516,82	1 069	15087125
210,74	80,22	122,89	40,06	114,97	11,30	354,47	24 848	15087130
86,04	66,03	7,73	2,65	122,31	0,71	210,29	579	15087135
140,84	64,61	56,85	9,40	146,12	5,23	291,13	1 015	15087140
205,69	61,73	79,35	3,47	137,49	7,30	339,35	322	15087145
146,03	63,11	56,64	10,20	141,79	5,21	292,81	458	15087150
117,76	57,44	41,47	4,20	156,48	3,82	274,63	238	15087155
138,25	61,10	60,26	14,70	109,56	5,54	256,97	2 890	15087165
125,49	66,94	34,39	7,17	95,81	3,16	225,31	269	15087170
141,08	63,80	61,75	4,43	88,32	5,68	228,15	333	15087180
125,52	69,02	26,54	6,07	133,18	2,44	262,32	329	15087185
180,52	78,25	79,68	12,15	94,84	7,33	280,19	535	15087190
228,99	58,97	118,72	9,77	95,03	10,92	322,88	945	15087195
175,08	57,99	74,27	8,32	127,33	6,83	303,89	791	15087200
189,10	73,58	114,28	31,93	112,08	10,48	322,64	4 441	15087205
88,76	51,27	31,70	6,78	116,49	2,91	209,12	1 751	15087210
180,81	69,53	109,67	31,05	112,79	10,08	314,56	14 521	15087220
61,56	62,42	-30,49	12,76	138,09	-2,80	215,22	703	15087225
134,45	63,30	24,08	3,12	82,57	2,21	217,92	335	15087230
653,45	149,37	481,71	26,45	111,45	44,30	747,05	337	15087235
210,77	45,08	100,66	1,88	74,56	9,25	277,96	318	15087240
98,70	67,79	-15,84	15,16	114,40	-1,46	229,72	199	15087245
130,80	75,81	40,37	9,41	107,31	3,71	243,81	3 775	15087250
87,13	65,36	2,07	0,47	132,35	0,19	219,76	130	15087255
199,44	70,77	124,55	21,69	130,79	11,44	340,49	2 589	15087260
94,68	59,43	16,25	1,96	151,37	1,50	246,52	274	15087265
149,14	67,06	61,57	2,13	158,28	5,66	303,90	610	15087270

Noch 7. Ergebnisse Kreisangehörige Gemeinden Haushaltsjahr 2009
Noch Realsteueraufbringungskraft, Gemeindeanteile, Gewerbesteuerumlage und Steuereinnahmekraft

Landkreis Mansfeld-Südharz

Amtlicher Gemeinde- schlüssel	Kreisangehörige Gemeinde	Realsteueraufbringungskraft			Gemeindeanteil an der		Gewerbe- steuer- umlage	Steuer- einnahme- kraft
		insgesamt	darunter		Umsatz- steuer	Einkom- mensteuer		
			Grund- steuer B	Gewerbe- steuer				
in 1 000 Euro								
15087275	Mansfeld, Stadt	1 790	966	706	165	1 198	65	3 088
15087285	Mittelhausen	92	36	33	2	50	3	141
15087295	Neehausen	48	15	3	0	23	0	70
15087300	Niederröblingen (Helme)	55	36	8	13	48	1	115
15087305	Nienstedt	49	30	1	7	31	0	86
15087315	Pölsfeld	35	25	3	2	62	0	98
15087320	Quenstedt	123	56	36	20	130	3	270
15087325	Questenberg	34	22	4	1	25	0	60
15087335	Ritterode	60	24	27	3	49	2	109
15087345	Röblingen am See	439	218	208	55	399	19	873
15087350	Roßla	535	222	298	66	266	27	839
15087355	Rottelsdorf	46	16	12	1	22	1	68
15087360	Rottleberode	1 303	224	1 074	126	191	99	1 521
15087365	Sandersleben (Anhalt), Stadt	520	142	339	26	191	31	706
15087370	Sangerhausen, Stadt	6 930	2 763	3 997	958	3 687	376	11 199
15087380	Schwenda	72	37	25	6	63	2	139
15087385	Seeburg	125	55	56	2	80	5	202
15087390	Siersleben	230	79	128	30	157	12	405
15087395	Sotterhausen	39	17	14	3	20	1	61
15087400	Stangerode	28	27	-6	4	38	-1	70
15087405	Stedten	102	67	25	6	118	2	223
15087410	Stolberg (Harz), Stadt	270	135	126	20	147	12	426
15087415	Sylda	59	31	12	2	54	1	114
15087425	Uftrungen	103	66	23	12	117	2	231
15087430	Ulzigerode	17	11	0	1	16	0	33
15087435	Walbeck	324	119	193	29	129	18	464
15087440	Wallhausen	1 028	294	687	55	336	63	1 356
15087445	Wansleben am See	129	105	14	10	234	1	372
15087450	Welbsleben	152	51	86	6	102	8	251
15087455	Welfesholz	87	34	48	11	28	4	122
15087460	Wickerode	31	22	5	2	40	0	73
15087465	Wiederstedt	156	57	79	5	144	7	298
15087470	Wimmelburg	117	81	29	7	170	3	292
15087475	Winkel	52	27	12	1	37	1	89
15087485	Wolferstedt	77	47	5	5	52	0	133
15087490	Zabenstedt	24	14	0	0	28	0	52

in 1 000 Euro und Euro je Einwohner

Landkreis Mansfeld-Südharz

Realsteueraufbringungskraft			Gemeindeanteil an der		Gewerbe- steuer- umlage	Steuer- einnahme- kraft	Einwohner 30.06.2009	Amtlicher Gemeinde- schlüssel
insgesamt	darunter		Umsatz- steuer	Einkom- mensteuer				
	Grund- steuer B	Gewerbe- steuer						
in Euro je Einwohner								
177,44	95,71	69,98	16,38	118,73	6,44	306,11	10 089	15087275
157,43	62,50	55,92	3,32	86,40	5,14	242,01	582	15087285
183,83	57,10	11,15	0,33	86,42	1,03	269,56	261	15087295
121,25	79,34	18,23	28,65	106,54	1,44	255,00	451	15087300
122,60	74,70	3,07	16,50	78,68	0,28	217,50	396	15087305
90,72	63,38	7,07	4,11	158,58	0,65	252,76	389	15087315
149,51	67,61	43,62	24,72	158,64	4,01	328,86	822	15087320
127,29	81,43	15,52	2,72	92,82	1,43	221,41	269	15087325
186,10	75,17	83,84	8,58	149,92	7,71	336,89	324	15087335
148,66	73,96	70,49	18,55	134,94	6,48	295,66	2 954	15087345
241,49	100,01	134,59	29,76	119,92	12,38	378,78	2 216	15087350
139,77	49,33	36,92	1,91	67,50	3,39	205,79	330	15087355
869,03	149,14	716,34	84,25	127,12	65,87	1 014,53	1 499	15087360
276,39	75,62	179,98	13,68	101,55	16,55	375,06	1 883	15087365
227,96	90,90	131,48	31,50	121,27	12,35	368,38	30 399	15087370
123,06	64,29	43,07	10,12	109,18	3,96	238,41	581	15087380
222,58	97,63	100,28	3,08	142,80	9,22	359,24	563	15087385
158,20	54,55	87,91	20,31	108,08	8,08	278,51	1 455	15087390
160,80	68,03	56,18	11,43	83,76	5,16	250,81	243	15087395
83,27	79,86	-18,40	11,25	112,69	-1,69	208,90	337	15087400
103,86	68,60	25,05	5,93	119,90	2,30	227,39	982	15087405
209,64	104,69	97,61	15,69	114,34	8,98	330,69	1 287	15087410
117,40	61,75	24,66	3,25	107,54	2,27	225,92	505	15087415
97,63	62,24	21,61	11,46	110,96	1,99	218,06	1 058	15087425
87,97	53,70	1,30	3,28	78,82	0,12	169,94	197	15087430
366,18	134,07	217,77	32,73	145,93	20,02	524,82	884	15087435
381,93	109,09	255,12	20,34	124,99	23,48	503,79	2 692	15087440
74,97	61,06	8,26	5,77	136,02	0,76	216,00	1 720	15087445
214,63	71,70	121,02	8,27	143,74	11,13	355,51	707	15087450
405,36	156,73	221,51	51,74	130,61	20,37	567,34	215	15087455
114,38	80,18	16,76	8,63	144,46	1,54	265,93	275	15087460
143,60	52,80	72,87	4,70	133,14	6,81	274,63	1 084	15087465
89,26	61,92	21,76	5,64	130,01	2,00	222,90	1 311	15087470
161,86	83,58	37,99	3,33	117,52	3,49	279,22	319	15087475
109,57	67,29	6,90	6,94	73,78	0,63	189,66	701	15087485
107,76	62,13	0,87	1,36	126,37	0,08	235,41	220	15087490

Noch 7. Ergebnisse Kreisangehörige Gemeinden Haushaltsjahr 2009
Noch Realsteueraufbringungskraft, Gemeindeanteile, Gewerbesteuerumlage und Steuereinnahmekraft

Saalekreis

Amtlicher Gemeinde- schlüssel	Kreisangehörige Gemeinde	Realsteueraufbringungskraft			Gemeindeanteil an der		Gewerbe- steuer- umlage	Steuer- einnahme- kraft
		insgesamt	darunter		Umsatz- steuer	Einkom- mensteuer		
			Grund- steuer B	Gewerbe- steuer				
in 1 000 Euro								
15088005	Albersroda	74	28	13	3	57	1	133
15088010	Alberstedt	58	30	12	2	57	1	115
15088015	Angersdorf	557	183	366	23	268	34	815
15088020	Bad Dürrenberg, Stadt	1 605	667	911	165	1 416	82	3 104
15088025	Bad Lauchstädt, Goethestadt	1 750	631	964	145	1 351	89	3 157
15088030	Barnstädt	175	87	48	25	136	4	332
15088035	Beesenstedt	244	102	104	34	162	10	430
15088040	Bennstedt	416	165	236	33	349	22	776
15088050	Brachstedt	167	76	62	23	134	6	318
15088055	Brachwitz	95	63	19	8	179	2	281
15088060	Braschwitz	277	133	129	28	313	12	606
15088065	Braunsbedra, Stadt	2 756	956	1 717	248	1 337	158	4 183
15088075	Döblitz	25	13	1	0	19	0	43
15088080	Domnitz	178	52	93	23	127	9	319
15088085	Dornstedt	125	54	46	13	96	4	230
15088095	Esperstedt	63	38	0	1	61	0	125
15088100	Farnstädt	464	90	341	18	149	31	600
15088105	Fienstedt	48	17	12	1	26	1	74
15088115	Geusa	226	97	105	29	184	10	430
15088120	Gimritz	45	23	8	9	42	1	95
15088125	Götschetal	1 287	484	742	149	1 145	68	2 514
15088135	Hohenthurm	433	179	238	40	264	22	715
15088140	Höhnstedt	214	98	93	11	235	9	451
15088150	Kabelsketal	5 043	896	4 077	439	1 916	376	7 022
15088160	Kloschwitz	188	30	137	4	65	13	244
15088180	Krosigk	144	54	72	10	134	7	282
15088190	Kütten	54	26	10	2	51	1	106
15088195	Landsberg, Stadt	7 256	1 244	5 915	449	1 608	544	8 768
15088200	Langenbogen	221	180	32	10	514	3	742
15088205	Leuna, Stadt	21 823	2 076	19 661	2 155	2 389	1 807	24 560
15088210	Lieskau	354	208	140	25	682	13	1 049
15088215	Löbejün, Stadt	479	162	278	45	276	26	775
15088220	Merseburg, Stadt	9 607	2 711	6 853	1 161	5 167	630	15 304
15088225	Milzau	190	65	83	6	151	8	339
15088230	Morl	122	66	46	5	147	4	270
15088235	Mücheln (Geiseltal), Stadt	1 394	619	609	150	979	56	2 468
15088240	Nauendorf	248	128	96	23	285	9	547
15088245	Nempitz	158	53	94	87	46	8	284
15088250	Nemsdorf-Göhrendorf	25	59	-77	14	120	-7	166
15088255	Neutz-Lettewitz	239	53	153	4	112	14	341
15088260	Niemberg	453	132	297	45	291	27	762
15088265	Obhausen	318	125	137	14	222	13	543
15088275	Oechlitz	65	29	10	4	56	1	124
15088280	Oppin	416	146	247	33	306	23	732
15088285	Ostrau	185	82	66	9	144	6	332
15088290	Peißen	1 270	336	915	240	209	84	1 634
15088295	Petersberg	131	57	58	50	109	5	286
15088300	Plötz	119	53	50	10	82	5	206

in 1 000 Euro und Euro je Einwohner

Saalekreis

Realsteueraufbringungskraft			Gemeindeanteil an der		Gewerbe- steuer- umlage	Steuer- einnahme- kraft	Einwohner 30.06.2009	Amtlicher Gemeinde- schlüssel
insgesamt	darunter		Umsatz- steuer	Einkom- mensteuer				
	Grund- steuer B	Gewerbe- steuer						
in Euro je Einwohner								
164,04	62,52	29,12	7,00	127,68	2,68	296,04	450	15088005
124,62	63,34	25,57	3,29	121,95	2,35	247,50	466	15088010
467,53	153,33	307,08	19,72	225,27	28,24	684,28	1 191	15088015
144,50	60,07	82,07	14,87	127,53	7,41	279,50	11 106	15088020
207,08	74,68	114,11	17,11	159,82	10,50	373,52	8 452	15088025
153,05	75,96	41,76	22,06	118,41	3,84	289,68	1 145	15088030
196,23	82,00	83,40	27,57	130,42	7,67	346,56	1 242	15088035
266,92	105,77	151,78	21,13	223,94	13,96	498,03	1 558	15088040
185,20	84,49	68,74	25,87	148,10	6,32	352,85	902	15088050
96,67	63,64	19,59	8,59	181,92	1,80	285,38	985	15088055
218,67	104,90	102,26	22,29	246,92	9,40	478,48	1 266	15088060
224,87	78,03	140,08	20,22	109,09	12,89	341,29	12 257	15088065
148,69	76,12	7,80	0,33	112,92	0,72	261,22	166	15088075
238,32	69,56	125,14	31,19	170,53	11,51	428,53	745	15088080
175,29	76,25	64,75	18,83	134,82	5,95	322,98	712	15088085
98,28	59,58	0,31	1,50	95,08	0,03	194,83	644	15088095
396,41	77,27	291,28	15,16	127,22	26,78	512,00	1 171	15088100
205,94	70,92	53,11	5,31	110,59	4,88	316,95	234	15088105
156,14	67,16	72,15	19,79	127,07	6,63	296,37	1 450	15088115
131,09	65,91	23,18	26,34	120,07	2,13	275,37	346	15088120
229,63	86,31	132,29	26,67	204,37	12,15	448,51	5 605	15088125
261,93	108,45	143,68	24,50	159,45	13,21	432,66	1 653	15088135
137,38	62,85	59,94	7,17	150,99	5,51	290,03	1 555	15088140
559,07	99,34	452,04	48,72	212,38	41,69	778,48	9 020	15088150
412,43	66,24	302,18	9,04	142,19	27,79	535,87	455	15088160
167,99	63,17	83,99	12,24	156,61	7,72	329,11	857	15088180
125,88	60,44	23,36	4,89	120,18	2,15	248,81	426	15088190
871,45	149,46	710,43	53,93	193,09	65,33	1 053,13	8 326	15088195
86,17	70,16	12,50	3,91	199,96	1,15	288,89	2 568	15088200
1 493,98	142,12	1 345,99	147,53	163,57	123,69	1 681,39	14 607	15088205
134,81	79,24	53,28	9,68	259,26	4,90	398,85	2 629	15088210
214,92	72,74	124,95	20,42	123,93	11,49	347,79	2 228	15088215
278,91	78,71	198,97	33,70	150,00	18,30	444,31	34 444	15088220
207,83	71,20	91,22	6,91	165,04	8,39	371,39	912	15088225
132,77	72,08	49,57	5,35	160,49	4,56	294,06	918	15088230
154,86	68,80	67,61	16,70	108,78	6,22	274,13	9 004	15088235
138,65	71,51	53,81	12,73	159,61	4,95	306,04	1 787	15088240
526,97	178,24	313,00	291,36	153,87	25,92	946,28	300	15088245
26,13	63,08	-81,96	14,41	127,61	-7,54	175,68	943	15088250
269,44	59,86	172,54	5,00	125,91	15,87	384,48	886	15088255
319,55	93,00	209,60	31,48	205,60	19,07	537,56	1 417	15088260
177,51	69,75	76,16	8,07	124,04	7,00	302,62	1 793	15088265
120,36	53,31	18,27	8,31	103,81	1,68	230,80	539	15088275
279,58	98,02	165,82	22,28	205,64	15,25	492,25	1 488	15088280
151,04	66,74	53,87	7,50	117,71	4,95	271,30	1 224	15088285
1 233,78	326,71	889,55	233,21	203,19	81,80	1 588,39	1 029	15088290
201,77	88,32	88,56	77,33	167,71	8,14	438,67	651	15088295
177,06	78,50	74,17	14,31	121,85	6,82	306,41	673	15088300

Noch 7. Ergebnisse Kreisangehörige Gemeinden Haushaltsjahr 2009
Noch Realsteueraufbringungskraft, Gemeindeanteile, Gewerbesteuerumlage und Steuereinnahmekraft

Saalekreis

Amtlicher Gemeinde- schlüssel	Kreisangehörige Gemeinde	Realsteueraufbringungskraft			Gemeindeanteil an der		Gewerbe- steuer- umlage	Steuer- einnahme- kraft
		insgesamt	darunter		Umsatz- steuer	Einkom- mensteuer		
			Grund- steuer B	Gewerbe- steuer				
in 1 000 Euro								
15088305	Querfurt, Stadt	2 393	1 043	1 154	360	1 539	106	4 186
15088315	Rothenburg	85	151	-75	42	126	-7	260
15088320	Salzmünde	455	206	213	30	469	20	935
15088330	Schkopau	14 771	1 512	13 180	526	2 221	1 212	16 306
15088335	Schochwitz	203	101	66	14	221	6	432
15088340	Schraplau, Stadt	253	97	142	33	170	13	443
15088345	Schwerz	152	35	94	20	79	9	242
15088355	Steigra	465	86	350	19	123	32	575
15088360	Steuden	213	70	112	4	139	10	346
15088365	Teutschenthal	4 940	785	4 052	281	1 823	373	6 671
15088370	Tollwitz	315	116	184	58	186	17	542
15088375	Wallendorf (Luppe)	177	84	86	46	120	8	335
15088380	Wettin, Stadt	397	176	179	25	364	16	770
15088385	Zappendorf	770	117	635	34	259	58	1 004

in 1 000 Euro und Euro je Einwohner

Saalekreis

Realsteueraufbringungskraft			Gemeindeanteil an der		Gewerbe- steuer- umlage	Steuer- einnahme- kraft	Einwohner 30.06.2009	Amtlicher Gemeinde- schlüssel
insgesamt	darunter		Umsatz- steuer	Einkom- mensteuer				
	Grund- steuer B	Gewerbe- steuer						
in Euro je Einwohner								
198,10	86,34	95,51	29,76	127,44	8,78	346,52	12 080	15088305
103,06	184,28	-91,23	50,91	153,94	-8,39	316,29	821	15088315
189,31	85,74	88,54	12,67	194,86	8,14	388,70	2 405	15088320
1 366,43	139,87	1 219,24	48,68	205,45	112,11	1 508,44	10 810	15088330
165,73	82,79	53,85	11,71	180,82	4,95	353,31	1 224	15088335
207,78	80,13	117,06	27,38	139,65	10,76	364,04	1 216	15088340
289,24	66,57	180,30	38,13	150,36	16,58	461,15	524	15088345
512,99	95,14	385,64	20,98	135,68	35,46	634,19	907	15088355
235,28	77,31	123,45	4,72	153,88	11,35	382,54	904	15088360
546,75	86,91	448,40	31,08	201,70	41,23	738,30	9 036	15088365
270,03	99,44	158,00	49,55	159,30	14,49	464,38	1 167	15088370
228,87	108,53	111,66	59,02	154,61	10,27	432,23	774	15088375
167,18	74,01	75,23	10,42	153,26	6,92	323,95	2 376	15088380
517,86	78,76	427,58	22,68	174,22	39,32	675,45	1 486	15088385

Noch 7. Ergebnisse Kreisangehörige Gemeinden Haushaltsjahr 2009
Noch Realsteueraufbringungskraft, Gemeindeanteile, Gewerbesteuerumlage und Steuereinnahmekraft

Salzlandkreis

Amtlicher Gemeinde- schlüssel	Kreisangehörige Gemeinde	Realsteueraufbringungskraft			Gemeindeanteil an der		Gewerbe- steuer- umlage	Steuer- einnahme- kraft
		insgesamt	darunter		Umsatz- steuer	Einkom- mensteuer		
			Grund- steuer B	Gewerbe- steuer				
in 1 000 Euro								
15089005	Alsleben (Saale), Stadt	1 300	191	1 068	56	313	98	1 571
15089010	Amesdorf	83	42	13	3	100	1	185
15089015	Aschersleben, Stadt	8 174	2 299	5 583	926	3 693	514	12 279
15089020	Baalberge	181	87	74	23	206	7	403
15089025	Barby (Elbe), Stadt	4 389	299	4 039	87	546	371	4 650
15089030	Bernburg (Saale), Stadt	9 526	2 444	7 002	1 461	3 974	644	14 316
15089035	Biendorf	94	77	6	15	129	1	239
15089042	Bördeland	1 094	488	401	74	1 259	37	2 391
15089045	Borne	282	79	163	10	184	15	461
15089050	Breitenhagen	39	26	1	0	45	0	84
15089055	Calbe (Saale), Stadt	2 585	902	1 571	257	1 150	144	3 848
15089060	Cörmigk	78	31	36	5	66	3	146
15089070	Edlau	84	38	20	12	51	2	145
15089075	Egeln, Stadt	2 645	331	2 245	107	450	206	2 995
15089090	Etgersleben	85	38	15	3	91	1	176
15089115	Gattersleben	1 742	333	1 378	66	384	127	2 065
15089120	Gerbitz	170	33	117	7	83	11	250
15089125	Gerlebogk	54	27	17	4	54	2	110
15089130	Giersleben	156	80	28	8	116	3	277
15089135	Glinde	28	20	2	1	61	0	90
15089140	Gnadau	261	37	219	9	57	20	307
15089145	Gröna	583	42	530	5	100	49	639
15089150	Groß Rosenberg	266	124	110	23	193	10	471
15089165	Güsten, Stadt	329	299	-23	137	491	-2	959
15089170	Hakeborn	87	52	8	2	89	1	177
15089175	Hecklingen, Stadt	1 758	527	1 040	169	996	95	2 828
15089185	Ilberstedt	493	92	374	35	122	34	615
15089195	Könnern, Stadt	1 688	646	872	193	888	80	2 688
15089200	Latdorf	149	44	89	13	113	8	267
15089205	Lödderitz	48	16	19	2	28	2	76
15089225	Neugattersleben	160	75	61	14	118	6	287
15089235	Nienburg (Saale), Stadt	646	289	319	73	480	29	1 170
15089240	Peißen	945	138	793	46	223	73	1 141
15089245	Plötzkau	132	78	8	8	149	1	288
15089255	Pobzig	69	25	19	1	40	2	109
15089260	Poley	60	33	4	2	77	0	138
15089265	Pömmelte	70	40	11	4	74	1	148
15089275	Preußlitz	66	46	7	3	91	1	159
15089285	Sachsendorf	46	34	-0	3	24	-0	73
15089295	Schackstedt	105	23	61	4	39	6	143
15089305	Schönebeck (Elbe), Stadt	7 153	2 587	4 484	1 329	4 454	412	12 525
15089307	Seeland, Stadt	1 738	484	1 136	189	979	104	2 802
15089310	Staßfurt, Stadt	5 776	2 407	3 060	917	3 685	286	10 092
15089315	Tarthun	102	55	28	7	82	3	188
15089320	Tornitz	137	38	78	31	50	7	211
15089325	Unseburg	379	108	234	38	123	21	518
15089330	Wedlitz	51	24	-0	1	33	-0	84
15089340	Wespen	19	14	1	0	31	0	50

in 1 000 Euro und Euro je Einwohner

Salzlandkreis

Realsteueraufbringungskraft			Gemeindeanteil an der		Gewerbe- steuer- umlage	Steuer- einnahme- kraft	Einwohner 30.06.2009	Amtlicher Gemeinde- schlüssel
insgesamt	darunter		Umsatz- steuer	Einkom- mensteuer				
	Grund- steuer B	Gewerbe- steuer						
in Euro je Einwohner								
496,62	72,81	407,82	21,47	119,50	37,50	600,08	2 618	15089005
107,16	54,65	17,23	3,69	128,99	1,58	238,25	777	15089010
279,84	78,70	191,13	31,68	126,44	17,59	420,38	29 210	15089015
134,49	64,76	54,65	17,12	152,84	5,03	299,42	1 347	15089020
1 038,97	70,74	956,31	20,71	129,22	87,94	1 100,96	4 224	15089025
314,78	80,75	231,38	48,27	131,31	21,28	473,08	30 262	15089030
116,47	95,19	7,32	19,12	159,57	0,67	294,49	810	15089035
130,60	58,23	47,85	8,81	150,29	4,40	285,30	8 379	15089042
213,29	59,73	123,05	7,28	139,40	11,32	348,67	1 322	15089045
79,18	52,47	2,74	0,38	91,83	0,25	171,14	492	15089050
251,97	87,91	153,15	25,10	112,13	14,08	375,13	10 258	15089055
147,30	57,67	68,17	9,49	125,04	6,27	275,55	530	15089060
168,26	76,16	39,81	24,14	103,37	3,66	292,11	498	15089070
697,22	87,19	591,91	28,19	118,57	54,43	789,56	3 793	15089075
111,99	50,68	20,42	3,57	119,76	1,88	233,44	756	15089090
769,30	147,11	608,27	29,01	169,34	55,93	911,72	2 265	15089115
272,94	52,13	187,42	11,31	133,66	17,23	400,69	624	15089120
169,48	84,02	53,81	11,65	170,22	4,95	346,39	317	15089125
144,57	74,57	25,92	7,08	108,03	2,38	257,30	1 077	15089130
93,62	65,46	6,09	4,58	204,56	0,56	302,20	299	15089135
503,86	70,61	423,31	18,05	110,04	38,92	593,02	518	15089140
1 030,72	74,55	935,78	8,33	176,52	86,05	1 129,51	566	15089145
160,06	74,82	66,25	13,73	116,01	6,09	283,71	1 660	15089150
84,41	76,65	-5,88	35,05	126,05	-0,54	246,05	3 898	15089165
116,43	69,65	10,33	2,06	118,89	0,95	236,43	748	15089170
230,26	69,04	136,26	22,12	130,53	12,50	370,42	7 634	15089175
426,36	79,30	323,62	29,95	105,82	29,76	532,37	1 156	15089185
215,26	82,40	111,21	24,56	113,20	10,23	342,80	7 841	15089195
208,70	61,67	124,98	18,37	158,05	11,49	373,63	714	15089200
209,68	69,47	83,65	8,48	124,24	7,69	334,70	228	15089205
183,22	85,06	70,12	15,58	134,89	6,45	327,24	876	15089225
154,97	69,38	76,48	17,62	115,05	7,03	280,61	4 171	15089235
774,59	112,74	649,70	37,60	182,53	59,74	934,98	1 220	15089240
97,86	57,87	6,19	5,99	109,74	0,57	213,02	1 354	15089245
175,27	64,57	48,33	3,79	102,95	4,45	277,57	393	15089255
97,94	53,73	5,96	3,60	126,54	0,55	227,53	608	15089260
109,83	62,14	16,63	6,62	116,06	1,53	230,97	640	15089265
91,28	63,47	9,29	3,76	125,15	0,85	219,34	724	15089275
149,91	112,66	-0,83	11,16	78,34	-0,08	239,48	304	15089285
243,98	54,20	142,21	10,10	90,83	13,08	331,83	432	15089295
207,32	74,97	129,96	38,53	129,09	11,93	363,01	34 504	15089305
252,62	70,38	165,06	27,44	142,35	15,17	407,23	6 881	15089307
196,10	81,72	103,88	31,14	125,09	9,71	342,62	29 456	15089310
134,26	72,67	37,29	9,22	107,95	3,43	248,00	760	15089315
246,64	68,18	140,18	56,65	89,47	12,89	379,87	555	15089320
303,86	86,64	187,60	30,14	98,65	17,25	415,40	1 246	15089325
122,19	56,91	-0,93	1,97	78,81	-0,08	203,06	414	15089330
80,30	59,52	2,81	1,39	131,06	0,26	212,49	234	15089340

Noch 7. Ergebnisse Kreisangehörige Gemeinden Haushaltsjahr 2009
Noch Realsteueraufbringungskraft, Gemeindeanteile, Gewerbesteuerumlage und Steuereinnahmekraft

Salzlandkreis

Amtlicher Gemeinde- schlüssel	Kreisangehörige Gemeinde	Realsteueraufbringungskraft			Gemeindeanteil an der		Gewerbe- steuer- umlage	Steuer- einnahme- kraft
		insgesamt	darunter		Umsatz- steuer	Einkom- mensteuer		
			Grund- steuer B	Gewerbe- steuer				
in 1 000 Euro								
15089350	Westeregeln	218	146	45	51	222	4	487
15089355	Wiendorf	26	16	5	1	32	1	58
15089360	Wohlsdorf	48	29	3	4	48	0	100
15089365	Wolmirsleben	276	104	122	11	227	11	503
15089375	Zuchau	91	22	50	1	38	5	126

in 1 000 Euro und Euro je Einwohner

Salzlandkreis

Realsteueraufbringungskraft			Gemeindeanteil an der		Gewerbe- steuer- umlage	Steuer- einnahme- kraft	Einwohner 30.06.2009	Amtlicher Gemeinde- schlüssel
insgesamt	darunter		Umsatz- steuer	Einkom- mensteuer				
	Grund- steuer B	Gewerbe- steuer						
in Euro je Einwohner								
112,64	75,39	23,24	26,38	114,66	2,14	251,55	1 936	15089350
85,02	52,75	17,73	1,62	101,86	1,63	186,88	310	15089355
96,58	58,38	5,22	9,09	97,23	0,48	202,42	492	15089360
188,20	71,27	83,24	7,63	155,00	7,65	343,18	1 466	15089365
289,55	71,15	159,78	4,24	121,45	14,69	400,54	315	15089375

Noch 7. Ergebnisse Kreisangehörige Gemeinden Haushaltsjahr 2009
Noch Realsteueraufbringungskraft, Gemeindeanteile, Gewerbesteuerumlage und Steuereinnahmekraft

Landkreis Stendal

Amtlicher Gemeinde- schlüssel	Kreisangehörige Gemeinde	Realsteueraufbringungskraft			Gemeindeanteil an der		Gewerbe- steuer- umlage	Steuer- einnahme- kraft
		insgesamt	darunter		Umsatz- steuer	Einkom- mensteuer		
			Grund- steuer B	Gewerbe- steuer				
in 1 000 Euro								
15090010	Arneburg, Stadt	2 665	314	2 325	46	273	214	2 770
15090015	Aulosen	33	14	6	3	15	1	50
15090020	Baben	36	14	5	2	23	0	60
15090025	Badingen	61	27	18	4	47	2	111
15090040	Behrendorf	63	32	4	3	34	0	99
15090045	Bellingen	34	20	4	6	49	0	89
15090050	Berkau	64	26	23	2	52	2	116
15090060	Beuster	54	30	3	4	59	0	117
15090065	Birkholz	93	29	60	4	41	6	132
15090070	Bismark (Altmark), Stadt	660	244	386	66	366	36	1 056
15090075	Bittkau	51	37	9	3	58	1	112
15090080	Bölsdorf	45	16	22	3	32	2	78
15090085	Boock	44	19	13	1	25	1	69
15090090	Bretsch	169	40	105	3	65	10	228
15090095	Buch	53	22	15	3	42	1	96
15090100	Buchholz	90	18	60	4	52	6	140
15090105	Büste	80	20	48	2	36	4	114
15090110	Cobbel	20	14	-0	9	42	-0	71
15090115	Dahlen	100	42	31	8	106	3	211
15090120	Demker	245	29	203	15	57	19	298
15090125	Dobberkau	42	19	9	5	32	1	78
15090135	Eichstedt (Altmark)	227	32	181	19	55	17	283
15090145	Falkenberg	36	16	-0	1	26	-0	63
15090150	Fischbeck (Elbe)	222	51	152	14	65	14	287
15090160	Gagel	17	7	4	1	6	0	23
15090165	Garlipp	36	12	8	1	24	1	61
15090170	Geestgottberg	94	30	52	18	49	5	155
15090180	Goldbeck	245	118	93	19	194	9	450
15090185	Gollensdorf	35	22	-0	0	24	-0	59
15090190	Grassau	60	19	24	1	27	2	86
15090195	Grieben	125	48	65	7	126	6	252
15090200	Grobleben	22	8	10	0	9	1	30
15090205	Groß Garz	105	50	31	6	73	3	182
15090210	Groß Schwechten	120	43	51	8	79	5	202
15090215	Hämerten	25	16	3	2	45	0	72
15090220	Hassel	77	71	-16	10	242	-1	330
15090225	Havelberg, Hansestadt	1 073	567	428	172	962	39	2 168
15090230	Heeren	54	35	2	2	62	-0	118
15090235	Heiligenfelde	39	13	18	5	12	2	54
15090245	Hohenberg-Krusemark	202	86	46	12	147	4	357
15090250	Hohengöhren	46	25	8	4	30	1	80
15090255	Hohenwulsch	68	24	30	15	38	3	118
15090260	Holzhausen	15	9	-0	0	9	-0	24
15090265	Hüselitz	32	19	2	1	20	0	53
15090270	Iden	140	68	26	16	121	2	274
15090275	Insel	221	52	135	10	126	12	344
15090280	Jerchel	37	11	22	2	21	2	58
15090285	Kamern	80	62	2	5	68	0	152

in 1 000 Euro und Euro je Einwohner

Landkreis Stendal

Realsteueraufbringungskraft			Gemeindeanteil an der		Gewerbe- steuer- umlage	Steuer- einnahme- kraft	Einwohner 30.06.2009	Amtlicher Gemeinde- schlüssel
insgesamt	darunter		Umsatz- steuer	Einkom- mensteuer				
	Grund- steuer B	Gewerbe- steuer						
in Euro je Einwohner								
1 601,46	188,69	1 397,20	27,77	164,11	128,48	1 664,87	1 664	15090010
145,22	63,74	27,09	14,10	66,97	2,49	223,81	224	15090015
181,77	72,31	26,70	8,13	115,74	2,46	303,18	197	15090020
125,13	55,78	36,97	8,50	97,92	3,40	228,14	485	15090025
130,81	66,74	9,12	5,29	70,01	0,84	205,28	481	15090040
132,44	76,70	16,59	23,53	188,81	1,52	343,25	258	15090045
134,90	55,66	47,66	4,69	109,25	4,38	244,46	476	15090050
107,67	60,13	6,22	8,65	119,05	0,57	234,81	497	15090060
233,32	73,23	150,81	9,58	101,92	13,87	330,96	398	15090065
210,44	77,93	123,20	21,11	116,66	11,33	336,88	3 134	15090070
74,86	54,17	13,32	5,08	84,62	1,22	163,34	686	15090075
149,95	54,01	71,07	8,44	106,30	6,53	258,15	303	15090080
148,95	64,46	44,68	3,63	85,06	4,11	233,53	296	15090085
276,55	66,27	171,08	5,41	106,80	15,73	373,02	611	15090090
137,55	56,63	37,88	7,43	108,38	3,48	249,88	383	15090095
317,78	64,31	211,37	12,79	181,75	19,44	492,88	284	15090100
235,73	59,10	142,23	6,10	105,43	13,08	334,17	340	15090105
77,13	55,72	-1,15	34,05	167,66	-0,11	278,95	253	15090110
160,44	67,44	49,31	12,04	170,30	4,53	338,26	623	15090115
654,18	77,23	543,06	39,96	152,50	49,94	796,71	374	15090120
148,09	67,32	33,00	15,81	112,52	3,04	273,39	285	15090125
517,58	72,07	413,45	43,17	124,47	38,02	647,21	438	15090135
133,53	58,29	-0,74	4,97	95,52	-0,07	234,08	268	15090145
342,27	79,15	235,01	21,59	99,89	21,61	442,15	648	15090150
142,08	57,89	33,26	4,49	52,90	3,06	196,41	119	15090160
189,97	64,71	42,59	7,46	123,85	3,92	317,37	192	15090165
246,78	78,80	136,92	46,65	128,26	12,59	409,10	379	15090170
155,44	75,12	59,24	12,06	122,98	5,45	285,04	1 577	15090180
117,16	74,00	-0,27	0,39	82,98	-0,02	200,55	295	15090185
224,63	71,89	91,73	5,57	99,92	8,44	321,68	266	15090190
166,16	63,18	85,95	8,82	167,12	7,90	334,20	755	15090195
200,51	73,18	92,41	0,39	77,12	8,50	269,52	112	15090200
145,25	68,22	42,45	7,98	101,20	3,90	250,53	726	15090205
193,45	69,57	82,27	12,85	127,73	7,57	326,46	619	15090210
124,84	77,58	14,56	8,08	221,99	1,34	353,57	204	15090215
78,70	72,90	-16,63	10,31	249,36	-1,53	339,91	972	15090220
150,19	79,36	59,86	24,15	134,71	5,50	303,55	7 142	15090225
93,14	59,63	4,06	2,58	107,37	-0,37	203,47	582	15090230
176,62	59,07	82,20	22,60	52,61	7,56	244,27	220	15090235
176,92	75,44	40,04	10,53	128,94	3,68	312,71	1 141	15090245
108,31	57,48	19,78	10,10	69,13	1,82	185,72	429	15090250
179,65	64,40	80,07	38,59	100,94	7,36	311,82	379	15090255
129,58	73,62	-1,90	0,53	74,76	-0,17	205,04	116	15090260
118,83	68,86	5,95	4,06	74,05	0,55	196,40	272	15090265
138,16	67,41	25,47	15,30	119,09	2,34	270,21	1 014	15090270
298,52	70,77	182,03	13,43	170,73	16,74	465,95	739	15090275
286,35	81,93	171,46	16,59	161,03	15,77	448,19	129	15090280
116,79	90,67	3,28	6,62	99,24	0,30	222,36	685	15090285

Noch 7. Ergebnisse Kreisangehörige Gemeinden Haushaltsjahr 2009
Noch Realsteueraufbringungskraft, Gemeindeanteile, Gewerbesteuerumlage und Steuereinnahmekraft

Landkreis Stendal

Amtlicher Gemeinde- schlüssel	Kreisangehörige Gemeinde	Realsteueraufbringungskraft			Gemeindeanteil an der		Gewerbe- steuer- umlage	Steuer- einnahme- kraft
		insgesamt	darunter		Umsatz- steuer	Einkom- mensteuer		
			Grund- steuer B	Gewerbe- steuer				
in 1 000 Euro								
15090290	Käthen	21	10	4	2	23	0	46
15090295	Kehnert	43	20	14	2	42	1	86
15090300	Kläden	95	59	20	8	102	2	203
15090305	Klein Schwechten	126	36	71	5	62	7	186
15090310	Klietz	121	95	12	20	196	1	336
15090320	Könnigde	27	11	12	0	11	1	37
15090325	Kossebau	50	18	22	1	36	2	85
15090330	Kremkau	69	12	48	2	23	4	89
15090340	Krüden	125	46	53	6	80	5	207
15090345	Langensalzwedel	27	13	8	3	34	1	64
15090350	Lichterfelde	60	24	3	1	29	0	90
15090355	Lindtorf	65	23	30	25	43	3	130
15090360	Losenrade	15	10	-0	1	15	-0	30
15090365	Losse	16	10	0	0	13	0	30
15090370	Lückstedt	74	38	24	9	72	2	153
15090375	Lüderitz	369	93	255	20	156	23	522
15090385	Meßdorf	164	47	87	6	70	8	232
15090390	Miltern	125	29	86	6	60	8	184
15090395	Möringen	109	51	41	9	118	4	232
15090400	Nahrstedt	50	20	20	4	38	2	90
15090405	Neuermark-Lübars	71	22	33	1	34	3	103
15090410	Neukirchen (Altmark)	37	20	3	1	23	0	61
15090415	Osterburg (Altmark), Hansestadt	2 964	963	1 316	366	1 452	123	4 659
15090420	Pollitz	50	20	13	4	28	1	81
15090425	Querstedt	79	12	52	1	20	5	95
15090430	Ringfurth	29	18	1	1	21	0	52
15090435	Rochau	97	49	23	8	105	2	208
15090445	Sandau (Elbe), Stadt	177	64	101	13	98	9	279
15090460	Schäplitz	18	6	4	0	10	0	29
15090465	Schelldorf	10	7	-0	1	19	-0	30
15090470	Schernebeck	21	14	2	2	30	0	52
15090475	Schernikau	55	29	8	2	65	1	122
15090480	Schinne	62	29	9	2	52	1	115
15090485	Schollene	143	86	40	8	131	4	278
15090490	Schönberg	177	43	109	7	77	10	250
15090495	Schönfeld	31	16	5	2	19	0	51
15090500	Schönhausen (Elbe)	261	136	88	44	223	8	520
15090505	Schönwalde (Altmark)	16	7	3	2	15	0	32
15090510	Schorstedt	31	18	0	1	20	0	52
15090515	Schwarzholz	96	15	68	1	26	6	117
15090520	Seehausen (Altmark), Hansestadt	816	353	441	131	539	41	1 446
15090525	Staats	26	19	3	1	39	0	66
15090530	Steinfeld (Altmark)	72	25	37	5	46	3	119
15090535	Stendal, Hansestadt	8 470	2 827	5 592	1 703	4 860	520	14 513
15090540	Storkau (Elbe)	204	22	174	11	46	16	245
15090545	Tangerhütte, Stadt	735	412	305	129	727	28	1 563
15090550	Tangermünde, Stadt	2 115	804	1 290	354	1 284	119	3 634
15090555	Uchtdorf	31	19	3	3	33	0	67

in 1 000 Euro und Euro je Einwohner

Landkreis Stendal

Realsteueraufbringungskraft			Gemeindeanteil an der		Gewerbe- steuer- umlage	Steuer- einnahme- kraft	Einwohner 30.06.2009	Amtlicher Gemeinde- schlüssel
insgesamt	darunter		Umsatz- steuer	Einkom- mensteuer				
	Grund- steuer B	Gewerbe- steuer						
in Euro je Einwohner								
158,80	76,19	29,25	12,03	172,24	2,69	340,38	134	15090290
118,37	54,92	39,34	4,97	113,89	3,62	233,61	366	15090295
139,28	85,53	28,90	11,18	149,17	2,66	296,97	685	15090300
252,54	73,09	142,76	10,54	123,52	13,13	373,47	498	15090305
84,59	65,95	8,53	14,20	136,20	0,78	234,21	1 436	15090310
158,49	62,27	68,05	0,37	67,87	6,26	220,47	169	15090320
197,98	69,24	85,09	3,01	142,08	7,82	335,24	255	15090325
314,15	54,20	217,33	8,13	103,64	19,99	405,93	220	15090330
187,53	68,76	79,62	9,23	119,44	7,32	308,88	669	15090340
153,39	71,89	47,85	17,74	193,62	4,40	360,35	177	15090345
226,68	90,21	12,44	5,17	108,47	0,90	339,43	265	15090350
168,48	60,73	78,22	63,73	110,62	7,19	335,63	386	15090355
95,88	67,29	-1,48	3,72	98,47	-0,14	198,21	152	15090360
130,33	85,19	2,97	0,75	109,46	0,28	240,27	123	15090365
138,13	71,15	44,46	16,11	135,25	4,09	285,39	536	15090370
335,19	84,63	231,21	18,39	141,72	21,26	474,04	1 101	15090375
237,44	68,20	126,36	8,27	101,87	11,62	335,97	690	15090385
339,92	77,62	234,15	16,69	163,67	21,53	498,75	369	15090390
143,77	67,43	54,36	11,28	156,03	5,00	306,08	758	15090395
181,71	71,67	70,90	12,85	138,49	6,52	326,53	276	15090400
206,37	65,00	96,20	3,53	98,04	8,85	299,10	346	15090405
138,18	74,08	10,06	3,33	87,23	0,93	227,81	269	15090410
263,47	85,61	117,02	32,55	129,08	10,90	414,20	11 249	15090415
185,45	73,55	46,47	13,42	103,37	4,27	297,96	272	15090420
344,69	54,14	227,98	3,97	86,97	20,97	414,66	230	15090425
93,58	57,72	2,99	4,10	66,60	0,18	164,10	314	15090430
143,09	72,54	34,37	12,05	156,02	3,16	308,00	676	15090435
178,92	64,58	101,80	13,34	99,22	9,36	282,11	989	15090445
179,26	58,67	38,17	0,89	101,18	3,51	277,81	103	15090460
82,86	55,43	-1,62	7,21	154,38	-0,15	244,60	123	15090465
89,28	56,71	6,30	6,62	124,08	0,58	219,40	239	15090470
126,10	66,05	19,06	5,63	148,12	1,75	278,10	437	15090475
137,42	64,53	20,59	4,30	116,49	1,89	256,32	450	15090480
108,17	65,13	30,23	6,17	98,73	2,78	210,28	1 323	15090485
353,62	85,10	217,43	13,62	152,72	19,99	499,97	501	15090490
148,86	79,32	26,06	8,51	91,46	2,39	246,43	208	15090495
136,00	70,58	45,96	22,68	116,27	4,23	270,72	1 921	15090500
137,37	63,19	28,85	20,13	131,83	2,65	286,68	113	15090505
114,28	66,26	1,18	4,28	75,55	0,11	194,00	268	15090510
404,41	61,88	286,60	4,91	109,32	26,35	492,29	238	15090515
205,15	88,82	110,79	33,04	135,43	10,19	363,44	3 979	15090520
104,54	77,11	12,75	4,00	154,71	1,17	262,08	250	15090525
246,18	86,68	127,83	17,07	156,77	11,75	408,26	292	15090530
236,96	79,08	156,45	47,64	135,96	14,56	405,99	35 746	15090535
1 385,55	152,02	1 185,95	74,08	315,92	109,05	1 666,49	147	15090540
134,36	75,23	55,73	23,48	132,76	5,12	285,48	5 474	15090545
226,14	86,02	137,96	37,82	137,35	12,69	388,63	9 351	15090550
108,07	65,61	9,52	9,15	115,88	0,59	232,50	287	15090555

Noch 7. Ergebnisse Kreisangehörige Gemeinden Haushaltsjahr 2009
Noch Realsteueraufbringungskraft, Gemeindeanteile, Gewerbesteuerumlage und Steuereinnahmekraft

Landkreis Stendal

Amtlicher Gemeinde- schlüssel	Kreisangehörige Gemeinde	Realsteueraufbringungskraft			Gemeindeanteil an der		Gewerbe- steuer- umlage	Steuer- einnahme- kraft
		insgesamt	darunter		Umsatz- steuer	Einkom- mensteuer		
			Grund- steuer B	Gewerbe- steuer				
in 1 000 Euro								
15090560	Uchtspringe	112	58	52	45	162	5	315
15090565	Uenglingen	119	60	48	8	260	4	383
15090570	Uetz	37	12	22	5	29	2	68
15090575	Vinzelberg	43	17	22	5	41	2	87
15090580	Volgfelde	18	11	1	3	28	0	48
15090585	Wahrenberg	58	25	24	1	44	2	101
15090595	Wanzer	12	8	-0	0	10	-0	23
15090600	Weißewarte	34	25	4	1	43	0	78
15090605	Wendemark	39	17	-0	0	19	-0	59
15090610	Werben (Elbe), Hansestadt	98	57	12	6	70	1	173
15090615	Windberge	249	22	213	5	44	20	278
15090620	Wittenmoor	77	24	31	1	20	3	96
15090625	Wulkau	35	26	-3	9	33	-0	78
15090630	Wust	112	64	7	8	74	1	193

in 1 000 Euro und Euro je Einwohner

Landkreis Stendal

Realsteueraufbringungskraft			Gemeindeanteil an der		Gewerbe- steuer- umlage	Steuer- einnahme- kraft	Einwohner 30.06.2009	Amtlicher Gemeinde- schlüssel
insgesamt	darunter		Umsatz- steuer	Einkom- mensteuer				
	Grund- steuer B	Gewerbe- steuer						
in Euro je Einwohner								
79,31	40,84	36,97	32,14	115,00	3,40	223,05	1 411	15090560
122,12	61,58	49,16	8,48	267,71	4,52	393,79	972	15090565
189,21	61,02	116,10	25,35	148,40	10,67	352,28	193	15090570
149,90	58,97	75,64	16,98	145,40	6,95	305,32	285	15090575
95,70	61,65	4,15	14,53	155,17	0,38	265,02	183	15090580
172,53	73,38	70,42	3,63	129,71	6,47	299,39	337	15090585
109,88	70,32	-2,04	1,05	95,37	-0,19	206,50	110	15090595
79,91	58,26	8,97	2,11	102,28	0,83	183,47	425	15090600
166,81	74,29	-1,01	1,80	81,30	-0,09	250,00	234	15090605
124,41	73,13	15,14	7,76	89,56	1,39	220,34	786	15090610
817,24	70,51	699,73	14,80	143,78	64,34	911,47	305	15090615
284,90	86,90	113,45	3,91	74,95	10,43	353,34	272	15090620
78,24	58,87	-6,74	19,82	74,39	-0,62	173,07	448	15090625
130,04	74,71	7,79	9,22	86,41	0,72	224,96	858	15090630

Noch 7. Ergebnisse Kreisangehörige Gemeinden Haushaltsjahr 2009
Noch Realsteueraufbringungskraft, Gemeindeanteile, Gewerbesteuerumlage und Steuereinnahmekraft

Landkreis Wittenberg

Amtlicher Gemeinde- schlüssel	Kreisangehörige Gemeinde	Realsteueraufbringungskraft			Gemeindeanteil an der		Gewerbe- steuer- umlage	Steuer- einnahme- kraft
		insgesamt	darunter		Umsatz- steuer	Einkom- mensteuer		
			Grund- steuer B	Gewerbe- steuer				
in 1 000 Euro								
15091010	Annaburg, Stadt	694	301	369	79	377	34	1 115
15091015	Axien	133	33	68	4	44	6	175
15091020	Bad Schmiedeberg, Stadt	1 516	790	645	145	1 156	59	2 758
15091025	Bethau	35	14	17	4	24	2	62
15091030	Boßdorf	90	43	31	5	76	3	168
15091035	Brandhorst	17	10	7	7	9	1	32
15091040	Bräsen	20	15	3	1	36	0	57
15091060	Coswig (Anhalt), Stadt	3 020	1 090	1 819	360	1 642	161	4 861
15091065	Dabrun	65	43	2	3	75	0	143
15091070	Dietrichsdorf	62	16	41	1	25	4	84
15091085	Elster (Elbe)	515	218	285	51	333	26	873
15091090	Eutzsch	68	41	10	4	86	1	156
15091095	Gadegast	45	15	24	3	15	2	60
15091105	Gohrau	39	28	7	8	47	1	93
15091110	Gräfenhainichen, Stadt	2 378	646	1 718	186	1 057	158	3 463
15091120	Griesen	53	25	19	7	27	2	86
15091125	Groß Naundorf	106	60	38	17	62	3	181
15091130	Horstdorf	45	35	7	3	83	1	131
15091145	Jessen (Elster), Stadt	4 564	1 332	3 054	457	1 888	281	6 628
15091155	Kakau	52	37	11	1	89	1	141
15091160	Kemberg, Stadt	980	423	503	91	636	46	1 660
15091170	Klößen	99	55	30	9	70	3	175
15091185	Kropstädt	131	106	11	39	189	1	359
15091190	Labrun	18	7	5	1	8	0	26
15091195	Lebien	59	25	21	3	49	2	109
15091200	Leetza	34	21	2	3	37	0	74
15091205	Listerfehrda	40	21	14	4	45	1	87
15091220	Möhlau	133	116	14	12	224	1	368
15091230	Mühlanger	149	119	23	27	227	2	401
15091235	Naundorf bei Seyda	25	11	7	0	16	1	41
15091240	Oranienbaum, Stadt	1 578	302	1 268	115	437	117	2 013
15091245	Plossig	38	18	4	2	28	0	66
15091250	Prettin, Stadt	278	164	84	26	200	8	496
15091265	Rackith	336	50	259	24	77	24	413
15091270	Radis	114	88	19	14	160	2	287
15091280	Rehsen	25	16	2	1	18	0	43
15091285	Riesigk	21	14	1	0	21	0	41
15091290	Rotta	120	81	33	30	92	3	239
15091295	Schköna	178	51	121	15	107	11	289
15091300	Schleesen	50	34	6	5	73	1	127
15091310	Schützberg	57	11	34	1	14	3	68
15091315	Selbitz	37	24	7	4	47	1	87
15091335	Stackelitz	42	10	27	3	17	2	60
15091340	Straach	132	73	49	12	122	4	262
15091345	Thießen	92	55	25	7	122	2	218
15091350	Tornau	68	42	20	9	87	2	161
15091360	Uthausen	22	16	3	1	21	0	44
15091365	Vockerode	213	173	32	49	247	3	506

in 1 000 Euro und Euro je Einwohner

Landkreis Wittenberg

Realsteueraufbringungskraft			Gemeindeanteil an der		Gewerbe- steuer- umlage	Steuer- einnahme- kraft	Einwohner 30.06.2009	Amtlicher Gemeinde- schlüssel
insgesamt	darunter		Umsatz- steuer	Einkom- mensteuer				
	Grund- steuer B	Gewerbe- steuer						
in Euro je Einwohner								
195,19	84,83	103,79	22,25	105,94	9,54	313,84	3 554	15091010
238,79	59,60	122,90	6,97	80,09	11,30	314,54	555	15091015
164,94	85,93	70,12	15,75	125,69	6,45	299,93	9 194	15091020
191,94	76,29	94,86	23,03	133,16	8,73	339,39	182	15091025
156,80	74,40	54,16	8,21	133,52	4,98	293,55	572	15091030
168,69	99,99	65,39	66,52	84,48	6,01	313,68	101	15091035
130,88	95,90	17,70	6,16	234,51	1,63	369,91	153	15091040
241,26	87,05	145,32	28,73	131,21	12,88	388,32	12 517	15091060
105,50	69,35	3,99	4,48	121,83	0,37	231,44	618	15091065
285,39	71,63	189,27	3,29	116,51	17,41	387,78	217	15091070
202,46	85,78	112,18	20,23	130,90	10,32	343,28	2 543	15091085
104,22	62,62	15,07	6,40	131,14	1,92	239,84	652	15091090
225,53	75,88	119,79	12,60	74,14	11,02	301,25	200	15091095
96,07	69,06	17,02	20,02	115,51	1,56	230,03	406	15091105
310,22	84,27	224,15	24,27	137,89	20,64	451,75	7 665	15091110
148,58	70,27	52,98	19,31	76,90	4,87	239,92	357	15091120
146,68	82,91	52,67	23,32	85,75	4,84	250,91	721	15091125
73,30	56,52	11,66	5,20	134,40	1,07	211,83	619	15091130
319,23	93,18	213,64	31,94	132,03	19,65	463,56	14 297	15091145
87,79	61,75	18,15	2,43	149,61	1,67	238,16	593	15091155
183,01	78,95	93,97	16,91	118,80	8,64	310,08	5 353	15091160
163,33	90,29	48,84	14,79	115,45	4,49	289,08	607	15091170
105,45	85,54	8,70	31,69	152,00	0,80	288,33	1 244	15091185
136,09	52,08	40,14	4,93	57,58	3,69	194,92	133	15091190
173,16	72,30	60,66	9,77	143,47	5,58	320,83	341	15091195
95,70	58,73	5,57	7,88	102,28	0,51	205,35	359	15091200
117,44	62,50	41,74	11,65	131,86	3,84	257,12	340	15091205
68,08	59,67	7,04	5,94	115,12	0,65	188,48	1 950	15091220
107,57	85,59	16,85	19,25	163,83	1,55	289,10	1 387	15091230
157,57	72,31	41,14	1,32	102,25	3,78	257,36	158	15091235
475,29	91,05	382,00	34,50	131,54	35,13	606,20	3 320	15091240
146,04	68,54	17,00	6,08	108,04	1,56	258,60	257	15091245
144,10	85,13	43,34	13,40	103,57	3,98	257,09	1 931	15091250
518,42	77,12	399,18	37,60	118,08	36,71	637,40	648	15091265
89,29	68,92	14,98	10,93	125,21	1,38	224,05	1 280	15091270
94,49	62,77	5,95	2,58	68,60	0,55	165,13	261	15091280
101,54	66,62	7,11	0,62	101,65	0,65	203,16	204	15091285
146,76	98,46	40,11	36,12	111,98	3,69	291,17	821	15091290
236,62	67,24	161,26	20,21	142,11	14,83	384,12	752	15091295
97,41	65,74	11,57	9,29	141,86	1,06	247,50	513	15091300
383,05	77,43	231,76	3,62	95,93	21,31	461,30	148	15091310
96,92	63,28	17,54	11,79	123,04	1,61	230,13	378	15091315
222,81	51,32	143,29	16,21	92,63	13,18	318,48	188	15091335
150,81	83,02	55,68	13,88	138,96	5,12	298,54	876	15091340
133,91	80,69	35,84	10,60	178,02	3,30	319,23	684	15091345
121,59	74,84	36,75	15,84	155,61	3,38	289,65	556	15091350
114,08	85,28	17,33	5,99	108,35	1,60	226,83	193	15091360
133,33	108,56	20,29	30,87	154,98	1,87	317,31	1 596	15091365

Noch 7. Ergebnisse Kreisangehörige Gemeinden Haushaltsjahr 2009
Noch Realsteueraufbringungskraft, Gemeindeanteile, Gewerbesteuerumlage und Steuereinnahmekraft

Landkreis Wittenberg

Amtlicher Gemeinde- schlüssel	Kreisangehörige Gemeinde	Realsteueraufbringungskraft			Gemeindeanteil an der		Gewerbe- steuer- umlage	Steuer- einnahme- kraft
		insgesamt	darunter		Umsatz- steuer	Einkom- mensteuer		
			Grund- steuer B	Gewerbe- steuer				
in 1 000 Euro								
15091370	Wartenburg	62	52	-8	7	105	-1	175
15091375	Wittenberg, Lutherstadt	24 412	4 266	20 046	2 108	6 865	1 845	31 540
15091380	Wörlitz, Stadt	306	143	148	28	232	14	553
15091390	Zahna, Stadt	656	348	279	64	508	26	1 203
15091395	Zemnick	16	5	6	1	7	1	23
15091400	Zörnigall	88	62	24	6	125	2	217
15091405	Zschornowitz	864	228	634	64	274	58	1 144

in 1 000 Euro und Euro je Einwohner

Landkreis Wittenberg

Realsteueraufbringungskraft			Gemeindeanteil an der		Gewerbe- steuer- umlage	Steuer- einnahme- kraft	Einwohner 30.06.2009	Amtlicher Gemeinde- schlüssel
insgesamt	darunter		Umsatz- steuer	Einkom- mensteuer				
	Grund- steuer B	Gewerbe- steuer						
in Euro je Einwohner								
81,15	67,01	-9,96	9,34	136,33	-0,92	227,74	769	15091370
514,80	89,96	422,72	44,44	144,76	38,90	665,11	47 421	15091375
198,65	92,74	96,08	18,21	150,43	8,84	358,45	1 542	15091380
157,70	83,52	67,00	15,47	122,13	6,16	289,14	4 162	15091390
120,36	38,53	46,50	5,50	52,06	4,27	173,65	133	15091395
96,81	68,28	26,70	6,98	137,95	2,45	239,29	906	15091400
311,46	82,26	228,42	23,19	98,78	21,00	412,43	2 774	15091405

8. Ergebnisse nach Gemeindegrößenklassen und Gebietskörperschaften 1999 bis 2009
8.1. Realsteueraufbringungskraft in 1 000 Euro

Gemeindegrößenklasse (Gemeinden mit ... bis unter ... Einwohnern)	Realsteueraufbringungskraft										
	1999	2000	2001	2002	2003	2004	2005	2006	2007	2008	2009
Gebietskörperschaft (Kreisfreie Stadt Gemeinden je Landkreis)	in 1 000 Euro										
zusammen insgesamt											
Kreisfreie Städte											
50 000 bis unter 100 000	-	-	14 978	15 802	17 003	19 838	22 398	17 776	21 284	22 859	22 294
100 000 bis unter 200 000	19 437	17 028	-	-	-	-	-	-	-	-	-
200 000 bis unter 500 000	100 458	105 076	89 422	90 404	85 408	100 152	99 126	110 054	120 059	137 839	134 046
Kreisangehörige Gemeinden											
unter 1 000	35 594	40 507	34 321	37 392	41 454	78 298	86 609	73 958	80 821	98 018	92 017
1 000 bis unter 3 000	50 926	57 321	62 180	51 053	56 546	63 545	72 966	84 517	73 110	88 562	68 107
3 000 bis unter 5 000	20 505	20 701	18 504	20 268	19 858	21 352	20 669	22 909	24 246	25 002	27 099
5 000 bis unter 10 000	51 340	57 837	59 123	77 464	90 318	103 144	106 369	107 179	113 591	108 811	105 760
10 000 bis unter 20 000	71 697	77 976	77 785	82 851	82 733	77 637	157 867	198 352	165 422	152 140	114 843
20 000 bis unter 50 000	120 979	131 913	123 224	138 381	130 187	140 711	152 005	175 580	220 413	232 103	167 683
50 000 bis unter 100 000	26 518	23 496	21 474	31 725	27 836	32 470	18 318	-	-	-	-
100 000 bis unter 200 000	-	-	-	-	-	-	-	-	-	-	-
Kreisfreie Städte											
Dessau-Roßlau, Stadt	19 437	17 028	14 978	15 802	17 003	19 838	22 398	17 776	21 284	22 859	22 294
Halle (Saale), Stadt	42 818	42 832	33 643	37 905	35 569	41 220	40 006	45 444	46 402	53 222	50 851
Magdeburg, Landeshauptstadt	57 640	62 244	55 779	52 499	49 840	58 932	59 119	64 609	73 656	84 616	83 195
Gemeinden je Landkreis											
Altmarkkreis Salzwedel	20 245	22 481	23 742	23 130	22 485	23 598	22 633	35 743	30 108	37 390	33 054
Anhalt-Bitterfeld	41 325	37 893	35 162	40 982	38 095	43 209	47 255	54 132	91 593	96 172	57 631
Börde	49 129	57 964	60 954	70 562	80 072	78 084	90 433	91 186	89 229	110 355	77 148
Burgenlandkreis	42 712	45 542	41 268	44 481	41 989	81 208	97 281	82 524	84 172	76 849	82 126
Harz	41 745	48 455	47 164	48 944	52 677	54 543	48 911	57 140	66 574	64 996	51 501
Jerichower Land	20 807	20 303	16 265	18 007	18 196	17 785	20 596	19 588	24 077	30 946	26 570
Mansfeld-Südharz	25 649	24 997	22 039	24 143	24 163	31 155	31 555	28 888	32 745	38 014	30 508
Saalekreis	52 848	58 074	55 040	59 572	60 347	67 395	139 194	175 045	127 249	113 019	87 370
Salzlandkreis	37 938	43 916	47 891	55 820	59 691	64 694	57 178	57 490	64 659	65 988	56 765
Stendal	22 213	25 502	23 920	24 484	23 368	22 441	24 311	26 275	26 022	26 385	27 845
Wittenberg	22 945	24 625	23 166	29 009	27 850	33 045	35 454	34 483	41 174	44 521	44 989
Kreisfreie Städte zusammen	119 895	122 104	104 400	106 206	102 411	119 990	121 524	127 830	141 343	160 697	156 339
Kreisangehörige Gemeinden zusammen	377 558	409 752	396 611	439 134	448 933	517 157	614 802	662 495	677 603	704 635	575 509
Sachsen-Anhalt insgesamt	497 453	531 856	501 011	545 340	551 344	637 148	736 326	790 324	818 945	865 333	731 848

Noch 8. Ergebnisse nach Gemeindegrößenklassen und Gebietskörperschaften 1999 bis 2009
8.2. Realsteueraufbringungskraft in Euro je Einwohner

Gemeindegrößenklasse (Gemeinden mit ... bis unter ... Einwohnern)	Realsteueraufbringungskraft										
	1999	2000	2001	2002	2003	2004	2005	2006	2007	2008	2009
Gebietskörperschaft (Kreisfreie Stadt Gemeinden je Landkreis)	in Euro je Einwohner										
zusammen insgesamt											
Kreisfreie Städte											
50 000 bis unter 100 000	-	-	151,12	163,10	178,17	210,74	241,12	193,46	235,16	255,83	252,90
100 000 bis unter 200 000	188,73	168,20	-	-	-	-	-	-	-	-	-
200 000 bis unter 500 000	201,87	216,22	187,41	192,35	183,26	214,37	212,47	236,13	258,45	297,65	290,36
Kreisangehörige Gemeinden											
unter 1 000	140,43	159,00	136,11	147,23	163,47	307,04	342,98	292,26	321,33	391,90	365,65
1 000 bis unter 3 000	156,64	177,33	191,40	160,54	177,13	201,58	233,09	277,16	241,81	293,54	231,50
3 000 bis unter 5 000	152,79	149,25	137,57	147,09	152,65	169,85	170,29	190,70	210,13	231,69	261,63
5 000 bis unter 10 000	224,13	258,89	266,91	345,47	389,26	382,83	398,97	406,95	436,68	408,67	388,37
10 000 bis unter 20 000	197,48	216,47	206,73	229,14	238,17	256,32	528,37	631,49	501,64	483,73	359,49
20 000 bis unter 50 000	188,19	207,94	203,59	231,93	221,30	242,84	244,61	273,01	358,77	383,38	290,84
50 000 bis unter 100 000	230,10	208,90	196,92	299,08	268,31	319,75	363,61	-	-	-	-
100 000 bis unter 200 000	-	-	-	-	-	-	-	-	-	-	-
Kreisfreie Städte											
Dessau-Roßlau, Stadt	188,73	168,20	151,12	163,10	178,17	210,74	241,12	193,46	235,16	255,83	252,90
Halle (Saale), Stadt	165,66	170,48	136,91	157,25	149,22	171,84	168,08	191,91	197,62	228,09	219,20
Magdeburg, Landeshauptstadt	241,00	265,17	241,05	229,31	218,91	259,25	258,71	281,81	320,63	368,29	362,23
Gemeinden je Landkreis											
Altmarkkreis Salzwedel	198,32	221,36	235,50	231,49	227,45	241,17	234,55	374,73	320,08	403,11	362,59
Anhalt-Bitterfeld	194,59	181,01	171,05	202,96	191,66	221,55	245,71	285,93	490,90	524,01	319,31
Börde	248,57	292,96	309,27	360,08	410,89	404,08	472,95	482,46	477,73	599,19	424,46
Burgenlandkreis	189,16	203,60	186,88	204,42	195,54	382,73	464,62	399,61	412,78	382,73	414,99
Harz	157,98	184,86	181,68	190,46	206,84	216,62	196,43	232,34	274,18	271,31	218,08
Jerichower Land	190,81	186,84	150,70	168,39	172,32	170,47	200,06	192,57	239,55	312,40	272,06
Mansfeld-Südharz	142,22	140,52	125,85	139,99	142,12	186,11	191,28	177,77	204,96	242,20	198,23
Saalekreis	243,73	266,74	254,19	277,28	283,87	320,12	666,28	845,49	620,00	557,63	436,51
Salzlandkreis	152,04	178,07	196,74	233,18	253,36	278,91	250,30	255,76	292,46	303,32	265,12
Stendal	155,09	179,84	171,19	177,79	171,49	166,66	183,73	201,29	202,43	208,31	223,57
Wittenberg	141,75	153,96	147,58	187,68	182,75	219,85	239,35	236,18	285,58	313,11	321,58
Kreisfreie Städte zusammen	199,61	207,94	181,17	187,35	182,39	213,76	217,23	229,10	254,66	290,88	284,36
Kreisangehörige Gemeinden zusammen	183,01	200,15	195,99	219,76	227,38	265,31	319,52	348,91	361,68	381,73	316,60
Sachsen-Anhalt insgesamt	186,76	201,89	192,71	212,59	217,42	253,78	296,48	321,70	337,22	360,80	309,12

Noch 8. Ergebnisse nach Gemeindegrößenklassen und Gebietskörperschaften 1999 bis 2009
8.3. Steuereinnahmekraft in 1 000 Euro

Gemeindegrößenklasse (Gemeinden mit ... bis unter ... Einwohnern)	Steuereinnahmekraft										
	1999	2000	2001	2002	2003	2004	2005	2006	2007	2008	2009
Gebietskörperschaft (Kreisfreie Stadt Gemeinden je Landkreis)	in 1 000 Euro										
zusammen insgesamt											
Kreisfreie Städte											
50 000 bis unter 100 000	-	-	25 415	25 510	25 922	30 676	31 942	29 861	35 747	40 162	38 555
100 000 bis unter 200 000	31 063	27 110	-	-	-	-	-	-	-	-	-
200 000 bis unter 500 000	172 703	166 681	152 752	150 210	141 735	166 623	160 763	180 044	205 025	237 896	227 906
Kreisangehörige Gemeinden											
unter 1 000	53 056	55 483	50 018	51 931	55 744	92 461	97 847	93 289	105 339	128 360	124 160
1 000 bis unter 3 000	74 775	79 142	83 271	72 084	77 311	90 055	95 989	113 547	111 681	135 026	115 273
3 000 bis unter 5 000	31 709	30 716	28 573	29 866	28 893	32 448	30 619	35 158	38 966	41 831	42 478
5 000 bis unter 10 000	67 613	71 784	71 802	85 343	95 315	120 841	121 248	129 245	142 124	149 045	147 798
10 000 bis unter 20 000	103 478	105 775	107 016	107 287	105 133	105 149	171 770	218 405	201 595	199 325	165 845
20 000 bis unter 50 000	186 285	185 334	174 856	182 968	171 391	195 729	207 229	242 912	296 302	326 262	257 059
50 000 bis unter 100 000	39 460	34 331	32 005	39 677	34 814	41 916	22 338	-	-	-	-
100 000 bis unter 200 000	-	-	-	-	-	-	-	-	-	-	-
Kreisfreie Städte											
Dessau-Roßlau, Stadt	31 063	27 110	25 415	25 510	25 922	30 676	31 942	29 861	35 747	40 162	38 555
Halle (Saale), Stadt	80 801	75 064	67 204	69 350	65 259	76 126	72 355	80 943	89 844	104 234	97 227
Magdeburg, Landeshauptstadt	91 902	91 617	85 548	80 859	76 476	90 497	88 408	99 101	115 180	133 662	130 679
Gemeinden je Landkreis											
Altmarkkreis Salzwedel	28 785	29 288	30 262	28 940	28 397	31 706	30 103	43 814	41 339	50 774	46 782
Anhalt-Bitterfeld	61 391	54 634	51 689	55 385	51 007	59 973	62 000	71 198	108 862	119 212	82 971
Börde	64 235	71 332	73 114	78 880	85 951	92 857	101 855	108 961	113 223	139 829	109 590
Burgenlandkreis	62 605	62 474	58 351	59 648	55 764	94 488	106 555	98 598	105 260	105 043	108 439
Harz	66 840	69 302	67 892	67 682	70 112	77 986	71 098	83 694	98 656	104 581	91 337
Jerichower Land	29 476	28 577	25 053	25 918	26 520	28 531	29 982	31 648	38 500	47 896	43 534
Mansfeld-Südharz	40 485	37 391	34 768	35 954	34 912	43 775	42 996	43 396	50 315	58 887	50 950
Saalekreis	70 439	74 755	71 402	73 305	74 040	86 924	146 902	185 474	149 976	145 491	120 779
Salzlandkreis	60 028	61 993	65 070	69 899	71 052	81 917	73 632	78 317	90 120	97 611	87 111
Stendal	34 581	35 732	34 150	33 829	32 654	34 592	35 118	39 161	42 075	45 788	46 279
Wittenberg	37 512	37 086	35 787	39 716	38 194	45 850	46 798	48 294	57 683	64 737	64 842
Kreisfreie Städte zusammen	203 766	193 791	178 167	175 719	167 657	197 299	192 705	209 905	240 772	278 058	266 461
Kreisangehörige Gemeinden zusammen	556 377	562 563	547 540	569 156	568 603	678 600	747 039	832 556	896 008	979 849	852 613
Sachsen-Anhalt insgesamt	760 143	756 355	725 707	744 876	736 260	875 898	939 744	1 042 462	1 136 780	1 257 907	1 119 074

Noch 8. Ergebnisse nach Gemeindegrößenklassen und Gebietskörperschaften 1999 bis 2009
8.4. Steuereinnahmekraft in Euro je Einwohner

Gemeindegrößenklasse (Gemeinden mit ... bis unter ... Einwohnern)	Steuereinnahmekraft										
	1999	2000	2001	2002	2003	2004	2005	2006	2007	2008	2009
Gebietskörperschaft (Kreisfreie Stadt Gemeinden je Landkreis)	in Euro je Einwohner										
zusammen insgesamt											
Kreisfreie Städte											
50 000 bis unter 100 000	-	-	256,43	263,29	271,63	325,86	343,86	324,98	394,97	449,49	437,36
100 000 bis unter 200 000	301,62	267,79	-	-	-	-	-	-	-	-	-
200 000 bis unter 500 000	347,04	342,99	320,14	319,60	304,12	356,65	344,59	386,30	441,36	513,71	493,68
Kreisangehörige Gemeinden											
unter 1 000	209,33	217,78	198,37	204,47	219,82	362,57	387,48	368,65	418,81	513,21	493,37
1 000 bis unter 3 000	230,00	244,83	256,32	226,68	242,17	285,67	306,63	372,36	369,39	447,55	391,82
3 000 bis unter 5 000	236,28	221,45	212,42	216,75	222,10	258,13	252,26	292,66	337,71	387,64	410,11
5 000 bis unter 10 000	295,17	321,32	324,14	380,61	410,79	448,51	454,78	490,73	546,37	559,78	542,74
10 000 bis unter 20 000	285,02	293,63	284,42	296,72	302,66	347,15	574,91	695,33	611,34	633,75	519,14
20 000 bis unter 50 000	289,78	292,14	288,89	306,66	291,34	337,79	333,48	377,71	482,30	538,91	445,86
50 000 bis unter 100 000	342,40	305,23	293,49	374,05	335,58	412,77	443,40	-	-	-	-
100 000 bis unter 200 000	-	-	-	-	-	-	-	-	-	-	-
Kreisfreie Städte											
Dessau-Roßlau, Stadt	301,62	267,79	256,43	263,29	271,63	325,86	343,86	324,98	394,97	449,49	437,36
Halle (Saale), Stadt	312,61	298,78	273,48	287,69	273,77	317,36	304,00	341,81	382,64	446,71	419,12
Magdeburg, Landeshauptstadt	384,25	390,31	369,70	353,18	335,90	398,11	386,88	432,25	501,38	581,76	568,98
Gemeinden je Landkreis											
Altmarkkreis Salzwedel	281,97	288,38	300,18	289,65	287,26	324,03	311,96	459,36	439,48	547,42	513,17
Anhalt-Bitterfeld	289,07	260,98	251,44	274,29	256,62	307,51	322,37	376,07	583,45	649,54	459,70
Börde	325,00	360,52	370,97	402,53	441,06	480,54	532,69	576,51	606,19	759,22	602,95
Burgenlandkreis	277,26	279,29	264,24	274,12	259,68	445,32	508,91	477,45	516,20	523,14	547,95
Harz	252,96	264,39	261,52	263,37	275,30	309,72	285,54	340,31	406,30	436,55	386,76
Jerichower Land	270,30	262,99	232,12	242,36	251,15	273,47	291,22	311,13	383,05	483,50	445,77
Mansfeld-Südharz	224,48	210,18	198,54	208,48	205,35	261,50	260,63	267,05	314,93	375,19	331,05
Saalekreis	324,86	343,35	329,76	341,19	348,28	412,88	703,18	895,86	730,73	717,85	603,43
Salzlandkreis	240,57	251,37	267,32	292,00	301,59	353,16	322,34	348,41	407,62	448,68	406,85
Stendal	241,45	251,98	244,40	245,65	239,64	256,90	265,41	300,00	327,30	361,50	371,57
Wittenberg	231,74	231,87	227,98	256,95	250,63	305,04	315,93	330,78	400,08	455,29	463,48
Kreisfreie Städte zusammen	339,25	330,02	309,19	309,97	298,60	351,49	344,47	376,20	433,80	503,32	484,65
Kreisangehörige Gemeinden zusammen	269,69	274,79	270,58	284,82	287,99	348,13	388,25	438,48	478,26	530,82	469,05
Sachsen-Anhalt insgesamt	285,38	287,10	279,13	290,38	290,34	348,88	378,39	424,34	468,10	524,49	472,67

Noch 8. Ergebnisse nach Gemeindegrößenklassen und Gebietskörperschaften 1999 bis 2009
8.5. Gewerbesteueristaufkommen netto in 1 000 Euro

Gemeindegrößenklasse (Gemeinden mit ... bis unter ... Einwohnern)	Gewerbesteueristaufkommen netto										
	1999	2000	2001	2002	2003	2004	2005	2006	2007	2008	2009
Gebietskörperschaft (Kreisfreie Stadt Gemeinden je Landkreis)	in 1 000 Euro										
zusammen insgesamt											
Kreisfreie Städte											
50 000 bis unter 100 000	-	-	6 503	8 094	9 073	12 709	16 524	11 584	15 641	17 293	16 111
100 000 bis unter 200 000	10 648	9 910	-	-	-	-	-	-	-	-	-
200 000 bis unter 500 000	67 146	76 848	57 075	56 141	48 747	73 685	77 495	91 858	101 272	123 114	113 091
Kreisangehörige Gemeinden											
unter 1 000	11 200	13 556	9 522	10 250	12 406	31 438	41 523	36 001	38 489	52 768	43 493
1 000 bis unter 3 000	20 983	24 988	26 556	17 837	20 866	29 603	37 168	45 893	38 563	52 800	33 470
3 000 bis unter 5 000	8 840	8 503	6 203	7 178	7 022	9 196	9 771	11 988	12 802	14 088	15 195
5 000 bis unter 10 000	25 214	29 346	29 847	40 388	45 247	60 169	67 633	69 704	73 065	69 510	63 342
10 000 bis unter 20 000	34 345	39 058	34 778	37 573	36 473	41 540	86 160	114 149	100 800	95 326	68 251
20 000 bis unter 50 000	67 822	76 175	67 357	77 663	67 837	89 240	102 591	122 965	145 851	159 999	110 378
50 000 bis unter 100 000	10 610	11 639	11 462	16 310	13 839	20 377	10 378	-	-	-	-
100 000 bis unter 200 000	-	-	-	-	-	-	-	-	-	-	-
Kreisfreie Städte											
Dessau-Roßlau, Stadt	10 648	9 910	6 503	8 094	9 073	12 709	16 524	11 584	15 641	17 293	16 111
Halle (Saale), Stadt	27 253	27 436	17 860	21 984	18 877	27 900	28 596	35 915	36 025	44 308	40 429
Magdeburg, Landeshauptstadt	39 892	49 412	39 215	34 158	29 870	45 785	48 899	55 944	65 247	78 805	72 662
Gemeinden je Landkreis											
Altmarkkreis Salzwedel	8 698	10 071	10 052	9 808	8 874	11 328	11 727	23 532	17 773	23 870	19 095
Anhalt-Bitterfeld	16 659	17 216	16 475	17 468	15 971	22 500	26 065	31 374	50 749	56 671	35 243
Börde	26 093	31 823	32 544	38 106	41 555	46 969	60 856	62 774	59 629	78 302	45 888
Burgenlandkreis	21 708	23 389	19 900	20 282	18 321	40 781	56 504	46 775	49 008	44 808	46 056
Harz	22 834	26 390	24 331	25 425	27 851	33 060	28 674	39 435	45 805	43 275	28 503
Jerichower Land	10 101	9 564	5 887	7 258	6 733	7 834	11 116	10 294	13 940	20 024	15 180
Mansfeld-Südharz	11 599	10 724	7 481	8 423	8 200	15 406	16 618	14 268	17 277	22 293	14 228
Saalekreis	25 869	29 944	26 471	27 913	27 433	36 918	73 732	97 438	72 363	67 092	53 300
Salzlandkreis	17 318	22 050	23 937	29 074	28 614	39 613	36 306	39 003	41 882	43 708	32 520
Stendal	9 864	12 046	10 550	10 652	9 105	9 775	12 222	14 362	13 903	13 740	14 331
Wittenberg	8 271	10 048	8 095	12 787	11 033	17 377	21 405	21 443	27 240	30 711	29 785
Kreisfreie Städte zusammen	77 794	86 758	63 578	64 236	57 820	86 394	94 019	103 443	116 913	140 407	129 202
Kreisangehörige Gemeinden zusammen	179 015	203 264	185 724	207 198	203 689	281 563	355 224	400 699	409 569	444 492	334 128
Sachsen-Anhalt insgesamt	256 809	290 022	249 301	271 434	261 509	367 957	449 243	504 142	526 482	584 899	463 331

Noch 8. Ergebnisse nach Gemeindegrößenklassen und Gebietskörperschaften 1999 bis 2009
8.6. Gewerbesteueristaufkommen netto in Euro je Einwohner

Gemeindegrößenklasse (Gemeinden mit ... bis unter ... Einwohnern)	Gewerbesteueristaufkommen netto										
	1999	2000	2001	2002	2003	2004	2005	2006	2007	2008	2009
Gebietskörperschaft (Kreisfreie Stadt Gemeinden je Landkreis)	in Euro je Einwohner										
zusammen insgesamt											
Kreisfreie Städte											
50 000 bis unter 100 000	-	-	65,61	83,54	95,07	135,00	177,89	126,07	172,81	193,54	182,77
100 000 bis unter 200 000	103,39	97,89	-	-	-	-	-	-	-	-	-
200 000 bis unter 500 000	134,93	158,13	119,62	119,45	104,60	157,72	166,11	197,09	218,01	265,85	244,97
Kreisangehörige Gemeinden											
unter 1 000	44,19	53,21	37,76	40,36	48,92	123,28	164,43	142,26	153,03	210,98	172,83
1 000 bis unter 3 000	64,54	77,30	81,74	56,09	65,36	93,91	118,73	150,50	127,55	175,01	113,77
3 000 bis unter 5 000	65,87	61,31	46,12	52,09	53,98	73,16	80,50	99,79	110,95	130,55	146,70
5 000 bis unter 10 000	110,07	131,36	134,74	180,12	195,01	223,32	253,68	264,66	280,88	261,07	232,60
10 000 bis unter 20 000	94,60	108,43	92,43	103,91	105,00	137,14	288,37	363,41	305,68	303,09	213,64
20 000 bis unter 50 000	105,50	120,08	111,29	130,17	115,31	154,01	165,09	191,20	237,41	264,28	191,45
50 000 bis unter 100 000	92,07	103,48	105,10	153,76	133,39	200,66	206,01	-	-	-	-
100 000 bis unter 200 000	-	-	-	-	-	-	-	-	-	-	-
Kreisfreie Städte											
Dessau-Roßlau, Stadt	103,39	97,89	65,61	83,54	95,07	135,00	177,89	126,07	172,81	193,54	182,77
Halle (Saale), Stadt	105,44	109,20	72,68	91,20	79,19	116,31	120,15	151,66	153,43	189,89	174,28
Magdeburg, Landeshauptstadt	166,79	210,51	169,47	149,20	131,19	201,42	213,98	244,01	284,02	343,00	316,37
Gemeinden je Landkreis											
Altmarkkreis Salzwedel	85,21	99,16	99,70	98,16	89,76	115,77	121,53	246,71	188,95	257,35	209,46
Anhalt-Bitterfeld	78,44	82,24	80,14	86,51	80,35	115,37	135,53	165,72	271,99	308,78	195,27
Börde	132,02	160,84	165,13	194,46	213,24	243,07	318,27	332,14	319,25	425,15	252,47
Burgenlandkreis	96,14	104,56	90,12	93,21	85,32	192,20	269,86	226,51	240,34	223,15	232,72
Harz	86,41	100,68	93,72	98,94	109,36	131,30	115,16	160,35	188,64	180,64	120,69
Jerichower Land	92,63	88,01	54,54	67,87	63,76	75,09	107,97	101,20	138,70	202,14	155,43
Mansfeld-Südharz	64,31	60,28	42,72	48,84	48,23	92,03	100,73	87,80	108,14	142,04	92,45
Saalekreis	119,31	137,54	122,25	129,92	129,04	175,36	352,93	470,64	352,58	331,03	266,29
Salzlandkreis	69,40	89,41	98,34	121,46	121,46	170,78	158,94	173,51	189,43	200,91	151,88
Stendal	68,87	84,95	75,50	77,35	66,82	72,60	92,37	110,02	108,15	108,48	115,06
Wittenberg	51,10	62,82	51,57	82,73	72,40	115,61	144,51	146,87	188,93	215,99	212,90
Kreisfreie Städte zusammen	129,52	147,75	110,33	113,31	102,98	153,91	168,07	185,40	210,64	254,15	235,00
Kreisangehörige Gemeinden zusammen	86,77	99,29	91,78	103,69	103,17	144,45	184,62	211,04	218,61	240,80	183,81
Sachsen-Anhalt insgesamt	96,41	110,09	95,89	105,81	103,13	146,56	180,89	205,21	216,79	243,88	195,70

Noch 8. Ergebnisse nach Gemeindegrößenklassen und Gebietskörperschaften 1999 bis 2009
8.7. Grundbetrag Gewerbesteuer in 1 000 Euro

Gemeindegrößenklasse (Gemeinden mit ... bis unter ... Einwohnern)	Grundbetrag Gewerbesteuer										
	1999	2000	2001	2002	2003	2004	2005	2006	2007	2008	2009
Gebietskörperschaft (Kreisfreie Stadt Gemeinden je Landkreis)	in 1 000 Euro										
zusammen insgesamt											
Kreisfreie Städte											
50 000 bis unter 100 000	-	-	1 931	2 212	2 556	3 390	4 454	2 973	3 960	4 239	3 959
100 000 bis unter 200 000	3 299	2 730	-	-	-	-	-	-	-	-	-
200 000 bis unter 500 000	18 311	19 932	14 783	14 622	13 104	18 239	19 087	22 296	24 581	29 313	27 055
Kreisangehörige Gemeinden											
unter 1 000	4 413	5 468	3 771	4 469	5 423	16 326	20 008	15 788	17 208	21 801	18 995
1 000 bis unter 3 000	7 834	9 470	10 544	7 312	8 831	10 999	14 501	18 357	14 139	18 147	11 444
3 000 bis unter 5 000	3 208	3 078	2 361	2 830	2 882	3 314	3 443	4 145	4 398	4 688	5 136
5 000 bis unter 10 000	9 796	11 393	12 009	17 107	20 634	23 564	26 241	26 471	27 523	24 987	22 686
10 000 bis unter 20 000	12 842	14 424	13 328	15 243	15 339	15 094	41 622	53 758	41 348	36 168	23 647
20 000 bis unter 50 000	22 258	24 866	22 456	26 519	24 395	27 943	32 152	38 629	51 722	53 966	33 475
50 000 bis unter 100 000	3 577	3 960	4 088	6 767	5 427	7 032	4 200	-	-	-	-
100 000 bis unter 200 000	-	-	-	-	-	-	-	-	-	-	-
Kreisfreie Städte											
Dessau-Roßlau, Stadt	3 299	2 730	1 931	2 212	2 556	3 390	4 454	2 973	3 960	4 239	3 959
Halle (Saale), Stadt	7 670	7 728	4 880	5 725	5 074	6 906	7 043	8 717	8 744	10 550	9 672
Magdeburg, Landeshauptstadt	10 642	12 204	9 903	8 897	8 030	11 333	12 044	13 579	15 837	18 763	17 383
Gemeinden je Landkreis											
Altmarkkreis Salzwedel	3 438	3 959	4 076	4 044	3 733	4 229	4 175	8 335	6 239	8 252	6 659
Anhalt-Bitterfeld	5 964	6 210	6 035	7 373	6 378	7 870	9 554	11 761	22 974	23 600	11 523
Börde	9 763	11 897	12 665	15 404	18 350	17 912	23 005	23 255	21 889	27 583	16 669
Burgenlandkreis	7 756	8 395	7 212	7 954	7 264	18 922	25 477	20 784	20 590	17 815	18 571
Harz	6 885	8 203	7 684	8 281	9 370	10 077	8 891	11 632	13 989	13 084	8 575
Jerichower Land	3 774	3 516	2 255	2 761	2 769	2 710	3 846	3 421	4 651	6 549	5 031
Mansfeld-Südharz	3 923	3 688	2 737	3 165	3 233	5 379	5 805	4 831	5 810	7 240	4 746
Saalekreis	9 874	11 291	10 401	11 614	11 889	13 982	37 784	49 151	32 889	27 850	19 136
Salzlandkreis	6 071	7 732	8 684	10 905	12 016	13 700	12 274	12 331	14 094	14 036	10 789
Stendal	3 397	4 155	3 741	3 917	3 557	3 377	4 186	4 785	4 478	4 278	4 510
Wittenberg	3 084	3 612	3 068	4 829	4 370	6 112	7 169	6 863	8 737	9 469	9 175
Kreisfreie Städte zusammen	21 611	22 661	16 714	16 834	15 661	21 629	23 542	25 269	28 540	33 551	31 014
Kreisangehörige Gemeinden zusammen	63 930	72 658	68 557	80 247	82 930	104 271	142 166	157 149	156 339	159 757	115 383
Sachsen-Anhalt insgesamt	85 540	95 320	85 272	97 081	98 591	125 900	165 708	182 418	184 879	193 308	146 397

Noch 8. Ergebnisse nach Gemeindegrößenklassen und Gebietskörperschaften 1999 bis 2009
8.8. Grundbetrag Gewerbesteuer in Euro je Einwohner

Gemeindegrößenklasse (Gemeinden mit ... bis unter ... Einwohnern)	Grundbetrag Gewerbesteuer										
	1999	2000	2001	2002	2003	2004	2005	2006	2007	2008	2009
Gebietskörperschaft (Kreisfreie Stadt Gemeinden je Landkreis)	in Euro je Einwohner										
zusammen insgesamt											
Kreisfreie Städte											
50 000 bis unter 100 000	-	-	19,49	22,84	26,79	36,01	47,95	32,36	43,75	47,44	44,91
100 000 bis unter 200 000	32,03	26,96	-	-	-	-	-	-	-	-	-
200 000 bis unter 500 000	36,80	41,01	30,98	31,11	28,12	39,04	40,91	47,84	52,92	63,30	58,61
Kreisangehörige Gemeinden											
unter 1 000	17,41	21,46	14,96	17,60	21,38	64,02	79,23	62,39	68,42	87,17	75,48
1 000 bis unter 3 000	24,10	29,30	32,45	22,99	27,66	34,89	46,32	60,20	46,77	60,15	38,90
3 000 bis unter 5 000	23,91	22,19	17,56	20,54	22,15	26,36	28,36	34,50	38,12	43,44	49,58
5 000 bis unter 10 000	42,77	51,00	54,21	76,29	88,93	87,46	98,43	100,51	105,81	93,85	83,31
10 000 bis unter 20 000	35,37	40,04	35,42	42,16	44,16	49,83	139,31	171,15	125,39	114,99	74,02
20 000 bis unter 50 000	34,62	39,20	37,10	44,45	41,47	48,22	51,74	60,06	84,19	89,14	58,06
50 000 bis unter 100 000	31,04	35,21	37,49	63,80	52,31	69,24	83,36	-	-	-	-
100 000 bis unter 200 000	-	-	-	-	-	-	-	-	-	-	-
Kreisfreie Städte											
Dessau-Roßlau, Stadt	32,03	26,96	19,49	22,84	26,79	36,01	47,95	32,36	43,75	47,44	44,91
Halle (Saale), Stadt	29,67	30,76	19,86	23,75	21,29	28,79	29,59	36,81	37,24	45,21	41,69
Magdeburg, Landeshauptstadt	44,49	51,99	42,80	38,86	35,27	49,86	52,71	59,23	68,94	81,67	75,69
Gemeinden je Landkreis											
Altmarkkreis Salzwedel	33,68	38,98	40,43	40,48	37,76	43,22	43,26	87,39	66,33	88,96	73,04
Anhalt-Bitterfeld	28,08	29,66	29,35	36,51	32,09	40,35	49,68	62,12	123,13	128,59	63,84
Börde	49,40	60,13	64,26	78,61	94,16	92,70	120,31	123,04	117,19	149,77	91,71
Burgenlandkreis	34,35	37,53	32,66	36,55	33,83	89,18	121,68	100,64	100,97	88,72	93,84
Harz	26,06	31,29	29,60	32,22	36,79	40,02	35,71	47,30	57,61	54,62	36,31
Jerichower Land	34,61	32,36	20,89	25,82	26,22	25,98	37,36	33,63	46,27	66,12	51,52
Mansfeld-Südharz	21,75	20,73	15,63	18,35	19,02	32,13	35,19	29,73	36,37	46,13	30,84
Saalekreis	45,54	51,86	48,04	54,06	55,93	66,41	180,86	237,41	160,25	137,41	95,61
Salzlandkreis	24,33	31,35	35,68	45,56	51,00	59,06	53,73	54,86	63,75	64,52	50,39
Stendal	23,71	29,30	26,78	28,44	26,11	25,08	31,64	36,66	34,83	33,78	36,21
Wittenberg	19,06	22,58	19,55	31,25	28,68	40,66	48,40	47,01	60,60	66,60	65,58
Kreisfreie Städte zusammen	35,98	38,59	29,01	29,70	27,89	38,53	42,08	45,29	51,42	60,73	56,41
Kreisangehörige Gemeinden zusammen	30,99	35,49	33,88	40,16	42,00	53,49	73,89	82,77	83,45	86,55	63,48
Sachsen-Anhalt insgesamt	32,11	36,18	32,80	37,85	38,88	50,15	66,72	74,25	76,13	80,60	61,83

Noch 8. Ergebnisse nach Gemeindegrößenklassen und Gebietskörperschaften 1999 bis 2009
8.9. Gewogener Durchschnittshebesatz Grundsteuer A

Gemeindegrößenklasse (Gemeinden mit ... bis unter ... Einwohnern)	Gewogener Durchschnittshebesatz Grundsteuer A											
	1999	2000	2001	2002	2003	2004	2005	2006	2007	2008	2009	
Gebietskörperschaft (Kreisfreie Stadt Gemeinden je Landkreis)	in Prozent											
zusammen insgesamt	in Prozent											
Kreisfreie Städte												
50 000 bis unter 100 000	-	-	254	254	257	263	261	258	258	258	258	258
100 000 bis unter 200 000	246	271	-	-	-	-	-	-	-	-	-	-
200 000 bis unter 500 000	247	248	249	248	249	248	250	250	250	250	250	250
Kreisangehörige Gemeinden												
unter 1 000	268	270	272	273	276	279	281	284	286	287	287	287
1 000 bis unter 3 000	269	273	275	277	281	284	286	289	292	296	297	297
3 000 bis unter 5 000	290	293	300	299	304	310	313	315	314	310	310	311
5 000 bis unter 10 000	274	284	291	294	295	295	296	299	302	304	304	302
10 000 bis unter 20 000	261	263	265	268	269	272	270	275	280	287	287	287
20 000 bis unter 50 000	266	270	274	279	285	281	283	284	288	291	296	296
50 000 bis unter 100 000	212	218	227	247	256	260	283	-	-	-	-	-
100 000 bis unter 200 000	-	-	-	-	-	-	-	-	-	-	-	-
Kreisfreie Städte												
Dessau-Roßlau, Stadt	246	271	254	254	257	263	261	258	258	258	258	258
Halle (Saale), Stadt	250	250	250	250	250	250	250	250	250	250	250	250
Magdeburg, Landeshauptstadt	246	247	248	247	248	247	250	250	250	250	250	250
Gemeinden je Landkreis												
Altmarkkreis Salzwedel	262	264	266	268	270	269	271	271	271	272	270	270
Anhalt-Bitterfeld	264	267	275	279	288	290	294	297	298	303	305	305
Börde	282	284	286	286	291	291	290	292	300	305	303	303
Burgenlandkreis	273	271	277	281	285	287	290	291	293	296	296	296
Harz	294	299	309	312	316	324	328	327	328	333	334	334
Jerichower Land	270	273	272	273	264	270	272	279	279	290	293	293
Mansfeld-Südharz	289	291	293	293	301	300	303	304	308	309	309	309
Saalekreis	254	259	262	264	266	268	268	274	276	277	278	278
Salzlandkreis	258	272	273	275	278	282	285	288	290	290	292	292
Stendal	251	251	253	255	255	255	257	258	259	262	260	260
Wittenberg	239	245	247	250	255	259	264	270	277	279	279	279
Kreisfreie Städte zusammen	247	254	250	250	251	251	253	252	252	252	252	252
Kreisangehörige Gemeinden zusammen	269	273	276	278	281	284	286	288	291	293	294	294
Sachsen-Anhalt insgesamt	268	272	275	278	281	283	285	287	290	293	293	293

Noch 8. Ergebnisse nach Gemeindegrößenklassen und Gebietskörperschaften 1999 bis 2009
8.10. Gewogener Durchschnittshebesatz Grundsteuer B

Gemeindegrößenklasse (Gemeinden mit ... bis unter ... Einwohnern)	Gewogener Durchschnittshebesatz Grundsteuer B										
	1999	2000	2001	2002	2003	2004	2005	2006	2007	2008	2009
Gebietskörperschaft (Kreisfreie Stadt Gemeinden je Landkreis)	in Prozent										
zusammen insgesamt	in Prozent										
Kreisfreie Städte											
50 000 bis unter 100 000	-	-	423	424	431	432	432	431	432	440	440
100 000 bis unter 200 000	390	436	-	-	-	-	-	-	-	-	-
200 000 bis unter 500 000	423	423	445	445	445	446	445	445	446	445	446
Kreisangehörige Gemeinden											
unter 1 000	314	316	316	321	324	326	328	331	332	333	335
1 000 bis unter 3 000	317	321	322	325	329	334	337	340	344	346	346
3 000 bis unter 5 000	320	326	330	333	335	339	344	349	351	350	353
5 000 bis unter 10 000	318	332	336	336	341	339	340	343	347	350	350
10 000 bis unter 20 000	320	322	325	328	331	339	341	344	346	351	351
20 000 bis unter 50 000	345	347	348	357	370	370	376	375	375	375	377
50 000 bis unter 100 000	349	347	343	350	355	356	362	-	-	-	-
100 000 bis unter 200 000	-	-	-	-	-	-	-	-	-	-	-
Kreisfreie Städte											
Dessau-Roßlau, Stadt	390	436	423	424	431	432	432	431	432	440	440
Halle (Saale), Stadt	390	390	440	440	440	440	440	440	440	440	440
Magdeburg, Landeshauptstadt	450	449	449	449	449	451	450	450	450	450	450
Gemeinden je Landkreis											
Altmarkkreis Salzwedel	313	314	314	322	325	328	331	330	330	326	324
Anhalt-Bitterfeld	338	336	337	348	353	355	354	356	355	355	356
Börde	327	330	330	332	338	340	342	343	348	349	348
Burgenlandkreis	318	322	323	329	339	340	344	344	347	347	352
Harz	360	367	369	374	375	378	381	384	384	385	388
Jerichower Land	316	319	318	323	328	332	336	339	341	343	341
Mansfeld-Südharz	326	328	329	333	350	351	352	354	355	355	355
Saalekreis	315	318	319	328	331	334	338	339	337	343	344
Salzlandkreis	332	336	337	337	349	353	360	361	362	366	368
Stendal	345	346	340	347	351	352	352	355	356	355	354
Wittenberg	316	318	322	326	331	333	350	359	361	364	364
Kreisfreie Städte zusammen	418	425	441	441	443	443	443	443	443	445	445
Kreisangehörige Gemeinden zusammen	329	332	333	338	345	347	351	353	354	356	357
Sachsen-Anhalt insgesamt	351	354	360	364	369	370	373	375	376	377	378

Noch 8. Ergebnisse nach Gemeindegrößenklassen und Gebietskörperschaften 1999 bis 2009
8.11. Gewogener Durchschnittshebesatz Gewerbesteuer

Gemeindegrößenklasse (Gemeinden mit ... bis unter ... Einwohnern)	Gewogener Durchschnittshebesatz Gewerbesteuer										
	1999	2000	2001	2002	2003	2004	2005	2006	2007	2008	2009
Gebietskörperschaft (Kreisfreie Stadt Gemeinden je Landkreis)	in Prozent										
zusammen insgesamt											
Kreisfreie Städte											
50 000 bis unter 100 000	-	-	391	432	433	421	415	428	433	438	439
100 000 bis unter 200 000	368	408	-	-	-	-	-	-	-	-	-
200 000 bis unter 500 000	412	431	440	450	450	450	450	450	450	450	450
Kreisangehörige Gemeinden											
unter 1 000	299	293	307	295	307	239	251	266	262	272	261
1 000 bis unter 3 000	313	309	307	310	314	315	299	288	310	321	324
3 000 bis unter 5 000	321	321	317	320	322	324	328	327	329	331	328
5 000 bis unter 10 000	302	303	303	302	297	301	302	301	303	308	311
10 000 bis unter 20 000	312	315	315	313	316	321	251	250	282	294	321
20 000 bis unter 50 000	350	351	354	359	356	365	363	356	320	326	362
50 000 bis unter 100 000	342	339	334	307	335	335	291	-	-	-	-
100 000 bis unter 200 000	-	-	-	-	-	-	-	-	-	-	-
Kreisfreie Städte											
Dessau-Roßlau, Stadt	368	408	391	432	433	421	415	428	433	438	439
Halle (Saale), Stadt	400	400	420	450	450	450	450	450	450	450	450
Magdeburg, Landeshauptstadt	420	450	450	450	450	450	450	450	450	450	450
Gemeinden je Landkreis											
Altmarkkreis Salzwedel	298	299	301	309	316	314	325	320	323	319	319
Anhalt-Bitterfeld	325	322	327	303	330	332	317	305	259	270	338
Börde	312	313	311	313	304	308	307	308	310	314	307
Burgenlandkreis	325	324	330	321	330	262	266	263	276	282	280
Harz	376	367	371	373	375	374	366	377	365	361	364
Jerichower Land	311	317	315	329	322	335	333	339	338	336	334
Mansfeld-Südharz	340	336	330	332	332	333	330	333	335	338	332
Saalekreis	308	310	308	306	309	310	239	236	258	271	311
Salzlandkreis	330	330	330	333	316	335	340	354	335	341	333
Stendal	335	335	336	338	334	335	337	338	349	351	350
Wittenberg	313	323	318	331	330	330	343	350	350	354	357
Kreisfreie Städte zusammen	405	428	434	448	447	445	443	447	448	448	449
Kreisangehörige Gemeinden zusammen	325	325	325	324	324	316	294	293	300	308	322
Sachsen-Anhalt insgesamt	345	349	346	346	343	338	315	314	323	333	348

9. Hebesätze Kreisangehörige Gemeinden 1999 bis 2009
9.1. Hebesatz Grundsteuer A

Altmarkkreis Salzwedel

Amtlicher Gemeinde- schlüssel	Kreisangehörige Gemeinde	Hebesatz Grundsteuer A										
		1999	2000	2001	2002	2003	2004	2005	2006	2007	2008	2009
		in Prozent										
15081026	Apenburg-Winterfeld, Flecken	252*	251*	246*	247*	251*	248*	270*	274*	271*	272*	268*
15081030	Arendsee (Altmark), Stadt	300	300	300	300	310	310	310	310	310	310	310
15081035	Badel	280	280	280	280	280	280	280	280	280	280	280
15081045	Beetzendorf	284*	284*	285*	285*	285*	290*	290*	290*	290*	291*	288*
15081065	Binde	200	200	200	200	200	200	200	200	200	200	200
15081075	Bornsen	200	200	200	200	200	200	200	200	200	200	200
15081080	Breitenfeld	300	300	300	300	300	300	300	300	300	300	300
15081085	Brunau	260	260	260	260	260	260	300	300	300	300	300
15081090	Chüden	200	200	200	200	200	200	200	200	200	200	200
15081095	Dähre	230*	230*	230*	228*	230*	230*	229*	231*	230*	231*	229*
15081100	Dannefeld	300	300	300	300	300	300	300	300	300	300	300
15081105	Diesdorf, Flecken	240	240	240	240	240	240	240	240	240	240	240
15081110	Dönitz	300	300	300	300	300	300	300	300	300	300	300
15081120	Engersen	300	400	400	400	400	400	400	300	300	300	300
15081125	Estedt	300	250	250	250	250	250	300	300	300	300	300
15081130	Fleetmark	220	220	260	260	260	260	260	260	260	260	260
15081135	Gardelegen, Hansestadt	277*	266*	283*	292*	288*	294*	293*	288*	295*	290*	296*
15081150	Hanum	300	300	300	300	300	300	300	300	300	300	300
15081160	Henningen	200	250	250	250	250	250	250	250	250	250	250
15081170	Hottendorf	300	300	300	300	300	300	300	300	300	300	300
15081175	Höwisch	250	250	250	250	250	250	250	250	250	250	250
15081180	Immekath	300	300	300	300	300	300	300	300	300	300	300
15081185	Jahrstedt	200	200	200	200	200	200	200	200	200	200	200
15081190	Jävenitz	300	300	300	300	300	300	300	300	300	300	300
15081200	Jeetze	320	320	320	320	320	320	320	320	320	320	320
15081205	Jeggau	300	300	300	300	300	300	300	300	300	300	300
15081210	Jeggeleben	250	250	250	250	250	250	250	250	250	250	250
15081215	Jerchel	300	300	300	300	300	300	300	300	300	300	300
15081220	Jeseritz	300	300	300	300	300	300	300	300	300	300	300
15081225	Jübar	300	300	300	300	300	300	300	300	300	300	300
15081235	Kakerbeck	300	300	300	300	300	300	300	300	300	300	300
15081240	Kalbe (Milde), Stadt	285*	289*	293*	294*	297*	295*	296*	294*	291*	296*	293*
15081245	Kassieck	300	300	300	300	300	300	300	300	300	300	300
15081250	Kaulitz	200	230	230	230	230	230	230	230	230	230	230
15081255	Kerkau	260	260	260	260	260	260	260	270	270	270	270
15081260	Kläden	250	250	250	250	250	250	250	250	250	250	250
15081265	Klein Gartz	240	240	240	240	240	240	240	240	240	240	240
15081270	Kleinau	200	200	200	200	200	200	200	200	200	200	200
15081280	Klötze, Stadt	300	300	300	300	300	300	300	300	300	300	300
15081285	Köckte	220	250	250	250	250	250	250	250	250	250	250
15081290	Kuhfelde	220*	220*	225*	225*	225*	225*	226*	226*	224*	226*	226*
15081295	Kunrau	200	200	200	200	200	200	200	200	200	200	200
15081300	Kusey	200	200	200	226*	250	250	250	250	250	250	250
15081310	Langenapel	200	200	200	200	200	200	200	200	200	200	200
15081315	Leppin	250	250	250	250	250	250	250	250	250	250	250
15081320	Letzlingen	300	300	300	300	300	300	300	300	300	300	300
15081325	Liesten	200	200	200	200	200	200	200	200	200	200	200
15081330	Lindstedt	300	300	300	300	300	300	300	300	300	300	300

* Hier wurde ein gewogener Durchschnittshebesatz gebildet. Gründe sind die Anpassung des Gebietsstandes auf den 31.12.2009 oder die Festlegung unterschiedlicher Hebesätze für Gemeindeteile, zumeist nach Änderungen in der Gebietsstruktur.

Noch 9. Hebesätze Kreisangehörige Gemeinden 1999 bis 2009
Noch 9.1. Hebesatz Grundsteuer A

Altmarkkreis Salzwedel

Amtlicher Gemeinde- schlüssel	Kreisangehörige Gemeinde	Hebesatz Grundsteuer A										
		1999	2000	2001	2002	2003	2004	2005	2006	2007	2008	2009
		in Prozent										
15081335	Lüdersen	300	300	300	300	300	300	300	300	300	300	300
15081340	Mechau	200	270	270	290	290	290	290	290	290	290	290
15081345	Mehmke	240	240	240	240	240	240	240	240	240	240	240
15081355	Mieste	300	300	330	330	330	330	330	330	330	330	330
15081360	Miesterhorst	300	300	300	330	330	330	330	330	330	330	330
15081365	Nettgau	300	300	300	300	300	300	300	300	300	300	300
15081370	Neuekrug	250	250	250	250	250	250	250	250	250	250	250
15081375	Neuendorf	300	300	300	300	300	300	300	300	300	300	300
15081385	Neuferchau	250	250	250	250	250	250	250	250	250	250	250
15081390	Neulingen	250	250	250	250	250	250	250	250	250	250	250
15081395	Osterwohle	300	300	300	300	300	300	300	300	300	300	300
15081400	Packebusch	320	320	320	320	320	320	320	320	320	320	320
15081405	Peckfitz	300	300	300	300	300	300	300	300	300	300	300
15081410	Potzehne	300	300	300	300	300	300	300	300	300	300	300
15081415	Pretzier	300	300	300	300	300	300	300	300	300	300	300
15081425	Rademin	250	250	250	250	250	250	250	250	250	250	250
15081430	Riebau	230	230	230	230	230	230	230	230	230	230	230
15081435	Ristedt	250	250	270	270	270	270	270	270	270	270	270
15081440	Rohrberg	300	300	300	300	300	300	300	300	300	300	300
15081445	Roxförde	250	250	250	250	250	250	250	250	250	250	250
15081450	Sachau	260	300	300	300	300	300	300	300	300	300	300
15081455	Salzwedel, Hansestadt	230*	226*	232*	237*	238*	239*	244*	241*	242*	253*	260
15081460	Sanne-Kerkuhn	250	250	250	250	250	250	250	250	250	250	250
15081470	Schrampe	250	250	250	250	250	250	250	260	260	280	280
15081475	Schwiesau	300	300	300	300	300	300	300	300	300	300	300
15081480	Seebenau	230	230	230	230	230	230	230	230	230	230	230
15081485	Seethen	300	300	300	300	300	300	300	300	300	300	300
15081490	Sichau	300	300	300	300	300	300	300	300	300	300	300
15081500	Solpke	300	300	300	300	300	300	300	300	300	300	300
15081505	Steimke	300	300	300	300	300	300	300	300	300	300	300
15081510	Steinitz	200	200	200	200	200	200	200	200	200	200	200
15081520	Thielbeer	200	200	200	200	200	200	200	200	200	200	200
15081525	Tylsen	200	235	235	235	235	235	235	235	235	235	235
15081535	Vienau	320	320	320	320	320	320	320	320	320	320	320
15081540	Vissum	240	240	240	240	250	250	250	250	250	250	250
15081545	Wallstawe	207*	206*	207*	206*	207*	205*	206*	207*	207*	207*	200
15081550	Wannefeld	300	300	300	300	300	300	300	300	300	300	300
15081555	Wenze	300	300	300	300	300	300	300	300	300	300	300
15081565	Wieblitz-Eversdorf	200	200	200	200	200	200	200	200	200	200	200
15081570	Wiepke	300	300	300	300	300	300	300	300	300	300	300
15081585	Zethlingen	300	300	300	300	300	300	300	300	300	300	300
15081590	Zichtau	300	300	300	300	300	300	300	300	300	300	300
15081595	Ziemendorf	250	250	250	250	250	250	250	250	250	250	250

* Hier wurde ein gewogener Durchschnittshebesatz gebildet. Gründe sind die Anpassung des Gebietsstandes auf den 31.12.2009 oder die Festlegung unterschiedlicher Hebesätze für Gemeindeteile, zumeist nach Änderungen in der Gebietsstruktur.

Noch 9. Hebesätze Kreisangehörige Gemeinden 1999 bis 2009
Noch 9.1. Hebesatz Grundsteuer A

Landkreis Anhalt-Bitterfeld

Amtlicher Gemeinde- schlüssel	Kreisangehörige Gemeinde	Hebesatz Grundsteuer A										
		1999	2000	2001	2002	2003	2004	2005	2006	2007	2008	2009
		in Prozent										
15082005	Aken (Elbe), Stadt	300	300	300	300	300	300	300	300	300	300	300
15082010	Altjeßnitz	200	200	270	270	270	270	270	270	270	270	270
15082015	Bitterfeld-Wolfen, Stadt	229*	237*	271*	272*	277*	280*	283*	283*	285*	287*	286*
15082025	Bornum	250	250	250	250	250	250	250	250	250	250	250
15082035	Buhendorf	200	200	200	200	300	300	300	300	300	300	300
15082040	Burgkernitz	400	400	400	400	400	400	400	380	380	380	380
15082045	Chörau	350	350	350	350	350	350	350	350	350	350	350
15082050	Deetz	250	250	250	250	250	300	250	300	300	300	305
15082055	Diebzig	300	300	300	300	300	300	300	300	300	300	300
15082060	Dobritz	200	300	300	300	300	300	300	300	300	300	300
15082065	Dornbock	350	350	350	350	350	350	350	350	350	350	350
15082070	Drosa	250	300	300	350	350	350	350	350	350	350	350
15082075	Edderitz	280	280	280	280	280	280	281	281	281	400	400
15082080	Elsnigk	250	250	350	350	350	400	400	400	400	400	400
15082085	Fraßdorf	300	300	300	300	400	400	400	400	400	400	400
15082090	Friedersdorf	260	260	260	260	260	260	260	260	260	260	260
15082095	Gehrden	300	300	300	300	300	300	300	300	300	300	300
15082100	Glauzig	250	250	250	250	250	250	250	275	285	285	300
15082110	Gödnitz	500	500	400	300	300	300	300	300	300	300	300
15082115	Görzig	200	200	200	200	200	200	220	220	250	250	290
15082120	Gossa	200	200	200	269	275	280	280	280	280	280	280
15082125	Grimme	200	200	250	250	250	300	250	300	300	300	300
15082130	Gröbern	200	200	200	269	275	275	281	281	281	281	281
15082135	Gröbzig, Stadt	254*	268*	270*	279*	281*	300	300	300	300	330	330
15082140	Großbadegast	380	380	380	380	380	380	380	380	380	380	380
15082145	Großpaschleben	250	250	250	250	250	250	300	300	300	300	300
15082150	Güterglück	300	300	300	300	300	300	300	300	300	300	300
15082155	Hinsdorf	300	300	300	300	300	300	300	300	300	300	300
15082160	Hohenlepte	300	300	300	300	300	300	300	300	300	300	300
15082165	Jeßnitz (Anhalt), Stadt	200	200	200	200	250	250	250	250	250	250	250
15082170	Jütrichau	300	300	300	300	300	300	300	300	300	300	300
15082175	Kleinpaschleben	225	225	225	225	225	225	350	350	350	350	350
15082180	Köthen (Anhalt), Stadt	245*	245*	244*	255*	252*	257*	262*	262*	262*	262*	278
15082185	Krina	200	200	400	400	400	400	400	400	400	400	400
15082190	Leps	300	300	300	300	300	300	300	300	300	300	300
15082195	Libbesdorf	400	400	400	400	400	400	400	400	400	400	400
15082200	Libehna	250	250	250	250	250	250	290	290	290	290	290
15082205	Lindau, Stadt	200	200	270	270	270	270	270	270	270	270	270
15082210	Maasdorf	280	280	280	280	280	280	300	300	300	300	300
15082215	Marke	200	200	250	250	300	300	300	300	300	300	300
15082220	Meilendorf	400	400	400	400	400	400	400	400	400	400	400
15082225	Micheln	330	330	330	330	330	330	330	330	330	330	330
15082230	Moritz	300	300	300	300	300	300	300	300	300	300	300
15082235	Mühlbeck	200	200	260	260	269	269	269	269	269	269	269
15082240	Muldenstein	200	200	200	200	270	270	281	281	281	281	281
15082245	Nedlitz	250	400	400	400	400	400	400	400	400	400	400
15082250	Nutha	300	300	300	300	300	300	300	300	300	300	300
15082255	Osternienburg	350	350	350	350	350	350	350	350	350	350	350

* Hier wurde ein gewogener Durchschnittshebesatz gebildet. Gründe sind die Anpassung des Gebietsstandes auf den 31.12.2009 oder die Festlegung unterschiedlicher Hebesätze für Gemeindeteile, zumeist nach Änderungen in der Gebietsstruktur.

Noch 9. Hebesätze Kreisangehörige Gemeinden 1999 bis 2009
Noch 9.1. Hebesatz Grundsteuer A

Landkreis Anhalt-Bitterfeld

Amtlicher Gemeinde- schlüssel	Kreisangehörige Gemeinde	Hebesatz Grundsteuer A										
		1999	2000	2001	2002	2003	2004	2005	2006	2007	2008	2009
		in Prozent										
15082265	Piethen	280	280	280	300	300	300	335	335	335	335	335
15082270	Plodda	200	200	200	269	269	280	280	280	280	280	280
15082275	Polenzko	300	300	300	300	300	300	300	300	300	300	300
15082280	Pouch	200	200	200	200	269	269	269	269	269	269	269
15082285	Prosigk	270*	277*	272*	272*	300	300	280	290	290	290	290
15082290	Quellendorf	350	350	350	350	350	350	350	350	350	350	350
15082295	Radegast, Stadt	250	250	250	250	300	300	300	300	300	300	300
15082300	Raguhn, Stadt	200	260	260	260	260	260	260	260	260	260	260
15082305	Reppichau	350	350	350	350	350	350	350	350	350	375	375
15082310	Retzau	200	200	200	200	200	275	275	275	275	275	275
15082315	Reuden/Anhalt	200	230	230	230	230	230	230	230	230	230	230
15082320	Reupzig	400	400	400	400	400	400	400	400	400	400	400
15082325	Riesdorf	250	250	250	250	250	250	250	250	250	270	270
15082335	Rösa	200	200	200	269	275	275	275	275	275	275	275
15082340	Sandersdorf-Brehna, Stadt	234*	234*	250*	270*	282*	281*	283*	285*	285*	286*	286*
15082345	Scheuder	350	350	350	350	400	400	400	400	400	400	400
15082350	Schierau	300	300	300	300	300	300	300	300	300	300	300
15082355	Schlaitz	200	200	200	269	269	269	269	269	269	269	269
15082365	Schwemsal	220	220	220	220	220	220	220	220	220	220	220
15082370	Steutz	300	300	300	300	300	400	400	400	400	400	400
15082375	Straguth	200	200	300	300	300	300	300	300	300	300	305
15082380	Thurland	200	200	250	250	300	300	300	300	300	300	300
15082385	Tornau vor der Heide	200	200	200	200	250	250	250	250	250	250	250
15082390	Trebbichau an der Fuhne	230	230	270	270	270	270	270	270	280	280	280
15082395	Trinum	250	250	250	250	250	250	350	350	350	350	350
15082400	Walternienburg	300	300	300	300	300	300	300	300	300	300	300
15082405	Weißandt-Gölsau	270	270	270	270	270	270	270	270	270	320	320
15082410	Wieskau	280	280	280	300	300	300	300	300	300	300	300
15082415	Wulfen	350	350	350	350	350	350	350	350	350	350	350
15082420	Zabitz	250	250	300	300	300	300	350	370	370	370	370
15082425	Zehbitz	200	200	200	200	200	200	200	250	250	250	250
15082430	Zerbst/Anhalt, Stadt	250*	257*	300	300	300	302*	302*	302*	303*	303*	303*
15082435	Zernitz	250	250	250	250	270	270	270	270	270	270	270
15082440	Zörbig, Stadt	228*	225*	239*	243*	268*	273*	267*	266*	267*	268*	270

* Hier wurde ein gewogener Durchschnittshebesatz gebildet. Gründe sind die Anpassung des Gebietsstandes auf den 31.12.2009 oder die Festlegung unterschiedlicher Hebesätze für Gemeindeteile, zumeist nach Änderungen in der Gebietsstruktur.

Noch 9. Hebesätze Kreisangehörige Gemeinden 1999 bis 2009
Noch 9.1. Hebesatz Grundsteuer A

Landkreis Börde

Amtlicher Gemeinde- schlüssel	Kreisangehörige Gemeinde	Hebesatz Grundsteuer A										
		1999	2000	2001	2002	2003	2004	2005	2006	2007	2008	2009
		in Prozent										
15083005	Ackendorf	200	200	200	270	270	270	270	270	280	290	290
15083010	Alleringersleben	200	200	200	200	200	200	200	200	200	200	200
15083020	Altenhausen	200	200	200	200	200	200	200	200	200	200	200
15083025	Am Großen Bruch	437*	428*	425*	425*	428*	428*	400	400	400	400	400
15083030	Angern	200	200	200	200	200	280	280	280	280	280	280
15083035	Ausleben	245	245	245	245	245	250	250	250	300	300	300
15083040	Barleben	316*	310*	309*	318*	328*	317*	315*	300	300	300	300
15083045	Barneberg	250	250	250	250	250	250	250	250	250	250	250
15083050	Bartensleben	250	250	250	250	250	250	250	250	250	250	250
15083055	Bebertal	200	200	200	200	200	200	200	210	220	220	220
15083060	Beendorf	300	300	300	300	300	300	300	300	300	300	330
15083065	Behnsdorf	250	250	250	250	250	250	250	250	250	290	290
15083070	Belsdorf	250	250	250	250	250	250	250	250	250	250	250
15083075	Berenbrock	200	200	200	200	200	274	274	274	274	274	274
15083080	Bertingen	240	240	240	240	240	240	240	285	290	290	290
15083085	Böddensell	300	300	300	300	300	300	300	300	300	300	300
15083090	Born	250	250	260	260	260	260	260	260	260	260	260
15083095	Bornstedt	200	200	200	200	200	200	200	270	270	270	280
15083100	Bösdorf	320	320	320	320	320	320	320	320	320	320	320
15083105	Bottmersdorf	300	300	300	300	300	300	300	300	300	300	300
15083115	Bülstringen	300	300	300	300	300	300	300	300	300	300	300
15083120	Burgstall	200	260	260	260	260	260	190	190	190	190	190
15083125	Calvörde	200	200	200	200	274	274	274	274	274	274	274
15083130	Colbitz	320	320	320	320	320	320	320	320	320	320	320
15083135	Cröchern	250	250	260	260	260	260	260	300	300	300	300
15083140	Döhren	300	300	300	300	320	320	320	320	320	320	320
15083145	Dolle	250	250	265	265	280	280	280	280	285	285	285
15083150	Domersleben	300	300	330	330	330	330	330	330	330	350	350
15083155	Dorst	200	200	200	200	200	200	200	200	200	200	200
15083160	Drackenstein	300	300	300	300	320	320	320	320	320	320	320
15083165	Dreileben	270	270	270	270	270	280	280	280	280	330	330
15083170	Druxberge	300	300	300	300	300	300	300	300	350	350	350
15083175	Eggenstedt	300	300	300	300	300	300	320	320	340	340	340
15083180	Eichenbarleben	280	280	280	280	280	280	280	280	290	295	300
15083185	Eickendorf	320	320	320	320	320	350	350	350	350	350	350
15083190	Eilsleben	300	300	300	320	320	320	320	320	320	320	320
15083195	Eimersleben	250	250	250	250	250	250	250	250	250	250	250
15083200	Emden	270	270	270	270	270	270	270	270	270	270	270
15083205	Erxleben	250	250	250	250	250	250	250	250	250	250	250
15083210	Eschenrode	200	200	200	200	200	200	200	200	200	200	200
15083215	Etingen	320	320	320	320	320	320	320	320	320	320	320
15083220	Everingen	300	300	300	300	300	300	300	300	300	300	300
15083230	Flechtingen	250	250	250	250	250	250	250	290	290	290	290
15083240	Grauingen	200	200	200	200	200	200	200	200	200	200	200
15083245	Gröningen, Stadt	350	350	350	350	350	350	350	350	350	350	350
15083250	Groß Rodensleben	300	350	350	350	350	350	350	350	350	350	350
15083255	Groß Santersleben	280	280	280	280	280	280	280	280	280	280	280
15083260	Hadmersleben, Stadt	300	300	300	300	300	300	300	300	300	300	300

* Hier wurde ein gewogener Durchschnittshebesatz gebildet. Gründe sind die Anpassung des Gebietsstandes auf den 31.12.2009 oder die Festlegung unterschiedlicher Hebesätze für Gemeindeteile, zumeist nach Änderungen in der Gebietsstruktur.

Noch 9. Hebesätze Kreisangehörige Gemeinden 1999 bis 2009
Noch 9.1. Hebesatz Grundsteuer A

Landkreis Börde

Amtlicher Gemeinde- schlüssel	Kreisangehörige Gemeinde	Hebesatz Grundsteuer A										
		1999	2000	2001	2002	2003	2004	2005	2006	2007	2008	2009
		in Prozent										
15083265	Hakenstedt	350	350	350	350	350	350	350	350	400	400	400
15083270	Haldensleben, Stadt	250	250	250	250	250	260	260	260	260	260	260
15083275	Harbke	280	280	280	280	280	300	300	300	300	300	300
15083280	Heinrichsberg	200	266	266	266	276	276	276	276	276	276	276
15083285	Hermisdorf	280	280	280	280	280	280	280	280	280	280	280
15083290	Hillersleben	300	300	300	300	300	300	300	300	300	300	300
15083295	Hödingen	300	300	300	300	300	300	320	320	320	320	320
15083300	Hohendodeleben	300	300	300	300	330	330	330	330	330	330	330
15083305	Hohenwarsleben	280	280	260	260	280	280	280	280	280	280	280
15083315	Hörsingen	300	300	300	300	320	320	320	320	320	320	320
15083320	Hötensleben	300	300	300	300	300	300	300	300	300	300	300
15083325	Irxleben	280	280	280	280	280	280	280	280	280	280	280
15083330	Ivenrode	250	250	250	250	250	250	300	300	300	300	300
15083335	Kathendorf	320	320	320	320	320	320	320	320	320	320	320
15083340	Klein Rodensleben	300	330	330	330	330	330	330	330	360	360	360
15083345	Klein Wanzleben, Zuckerdorf	281*	283*	284*	283*	283*	288*	296*	298*	400	400	340
15083350	Klüden	200	200	200	200	200	200	200	200	200	200	200
15083355	Kroppenstedt, Stadt	325	325	325	325	325	325	325	325	325	325	325
15083360	Loitsche	261	261	261	261	261	261	261	261	261	265	265
15083365	Mahlwinkel	200	260	260	260	260	260	260	260	260	260	260
15083370	Mannhausen	200	200	200	200	200	200	200	200	200	200	200
15083375	Marienborn	260	260	260	260	260	260	260	260	260	260	260
15083380	Morsleben	200	200	200	200	200	200	200	200	200	200	200
15083385	Neuenhofe	300	300	300	300	300	300	300	300	300	300	300
15083390	Niedere Börde	300	300	300	300	300	300	300	300	300	300	300
15083395	Niederndodeleben	280	290	290	290	290	290	290	290	300	305	310
15083400	Nordgermersleben	250	250	250	250	250	250	250	250	250	250	250
15083405	Ochtmersleben	280	280	280	280	280	280	280	280	290	290	290
15083410	Oebisfelde, Stadt	320	320	320	320	350	350	350	350	350	350	350
15083415	Oschersleben (Bode), Stadt	277*	274*	280*	286*	303*	283*	283*	284*	312*	338*	338*
15083420	Ostingersleben	200	200	200	200	200	200	200	200	200	200	200
15083425	Ovelgünne	290	290	290	290	290	290	290	290	290	290	290
15083430	Peseckendorf	275	275	275	275	275	275	275	275	275	275	275
15083435	Rätzlingen	320	320	320	320	320	320	320	320	320	350	350
15083440	Rogätz	200	260	260	260	260	280	280	280	280	280	280
15083445	Rottmersleben	260	260	260	260	260	260	260	260	275	275	275
15083450	Sandbeiendorf	200	200	200	200	200	250	250	250	250	250	250
15083455	Schackensleben	222	222	222	222	222	222	222	222	222	230	240
15083465	Schwanefeld	300	300	300	300	300	300	300	300	300	330	330
15083470	Seehausen, Stadt	300	300	300	300	300	350	350	350	350	350	350
15083475	Seggerde	300	300	300	300	300	300	300	300	300	300	300
15083480	Siestedt	300	300	300	300	340	340	340	340	340	340	340
15083485	Sommersdorf	300	300	300	300	300	300	300	300	300	300	300
15083490	Sülzetal	242*	238*	250	250	250	250	250	250	250	250	250
15083495	Süplingen	250	250	250	250	250	250	250	300	300	300	300
15083500	Uhrsleben	270	270	270	270	270	270	270	270	350	350	350
15083505	Ummendorf	280	280	280	280	280	280	280	280	280	280	280
15083510	Velsdorf	200	200	200	200	200	200	200	200	200	200	200

* Hier wurde ein gewogener Durchschnittshebesatz gebildet. Gründe sind die Anpassung des Gebietsstandes auf den 31.12.2009 oder die Festlegung unterschiedlicher Hebesätze für Gemeindeteile, zumeist nach Änderungen in der Gebietsstruktur.

Noch 9. Hebesätze Kreisangehörige Gemeinden 1999 bis 2009
Noch 9.1. Hebesatz Grundsteuer A

Landkreis Börde

Amtlicher Gemeinde- schlüssel	Kreisangehörige Gemeinde	Hebesatz Grundsteuer A										
		1999	2000	2001	2002	2003	2004	2005	2006	2007	2008	2009
		in Prozent										
15083515	Völpke	255	255	255	255	300	300	300	300	300	300	300
15083520	Wackersleben	300	300	300	300	300	300	300	300	310	310	310
15083525	Walbeck	300	300	300	320	350	350	350	350	350	350	350
15083530	Wanzleben, Stadt	300	300	300	300	300	300	330	330	330	330	330
15083535	Wefensleben	270	270	270	320	320	320	320	320	320	320	320
15083540	Weferlingen, Flecken	300	300	300	300	300	300	300	300	300	300	300
15083545	Wegenstedt	210	210	210	210	210	210	274	274	274	274	274
15083550	Wellen	280	280	280	280	280	280	280	280	285	285	285
15083555	Wenddorf	200	260	260	260	275	275	275	275	275	275	275
15083560	Wiegitz	200	200	200	200	200	200	200	200	200	200	200
15083565	Wolmirstedt, Stadt	288*	292*	293*	290*	296*	296*	305*	301*	305*	303*	303*
15083570	Wormsdorf	300	300	300	300	300	300	300	300	300	300	300
15083575	Wulferstedt	325	300	300	300	300	300	300	300	300	300	300
15083580	Zielitz	200	266	266	266	266	266	266	266	266	266	266
15083585	Zobbenitz	200	200	200	200	200	200	200	200	200	200	200

* Hier wurde ein gewogener Durchschnittshebesatz gebildet. Gründe sind die Anpassung des Gebietsstandes auf den 31.12.2009 oder die Festlegung unterschiedlicher Hebesätze für Gemeindeteile, zumeist nach Änderungen in der Gebietsstruktur.

Noch 9. Hebesätze Kreisangehörige Gemeinden 1999 bis 2009
Noch 9.1. Hebesatz Grundsteuer A

Burgenlandkreis

Amtlicher Gemeinde- schlüssel	Kreisangehörige Gemeinde	Hebesatz Grundsteuer A										
		1999	2000	2001	2002	2003	2004	2005	2006	2007	2008	2009
		in Prozent										
15084005	Abtlöbnitz	350	350	350	350	350	350	350	350	350	350	350
15084012	An der Poststraße	300	300	300	300	300	300	300	300	300	300	300
15084015	Bad Bibra, Stadt	300	300	300	300	300	300	318*	318*	316*	318*	300
15084020	Bad Kösen, Stadt	250	350	350	350	350	350	350	350	350	350	350
15084025	Balgstädt	300*	309*	306*	310*	311*	305*	313*	307*	318*	302*	309*
15084035	Bergisdorf	200	200	200	300	300	300	300	300	300	300	300
15084045	Breitenbach	200	200	200	200	200	200	300	300	300	300	300
15084050	Bröckkau	300	300	300	300	300	300	300	300	300	300	300
15084070	Burgwerben	260	260	260	260	260	260	260	260	260	260	260
15084080	Casekirchen	300	300	300	300	300	300	300	300	300	300	300
15084085	Crölpa-Löbschütz	300	300	300	300	300	300	300	300	300	300	300
15084090	Dehlitz (Saale)	300	300	300	300	300	300	300	300	300	300	300
15084095	Deuben	240	240	240	240	240	240	240	240	240	240	240
15084105	Döschwitz	250	250	250	250	250	250	250	250	250	250	200
15084110	Droßdorf	300	300	300	300	300	300	300	300	300	300	300
15084115	Droyßig	300	300	300	300	300	300	300	300	300	300	300
15084125	Eckartsberga, Stadt	300	300	300	300	300	300	300	300	300	300	300
15084130	Elsteraue	275*	275*	275*	274*	276*	276*	277*	280	280	280	280
15084132	Finne	300	300	300	300	300	300	300	300	300	300	300
15084133	Finneland	300	300	300	300	300	300	300	300	300	300	300
15084135	Freyburg (Unstrut), Stadt	292*	296*	292*	292*	293*	293*	293*	292*	296*	296*	297*
15084145	Gieckau	300	300	300	350	350	350	350	350	350	350	350
15084150	Gleina	283*	282*	297*	297*	297*	297*	297*	295*	296*	297*	298*
15084155	Goldschau	300	300	300	300	300	300	300	320	350	350	350
15084165	Görschen	300	300	350	350	350	350	350	350	350	350	350
15084170	Goseck	250	250	250	250	250	250	250	250	250	250	250
15084175	Grana	200	200	200	200	200	200	200	200	200	200	200
15084180	Granschütz	300	300	300	300	300	300	300	300	300	300	300
15084185	Gröben	200	200	200	200	400	400	400	400	400	400	400
15084190	Gröbitz	260	260	260	260	260	260	260	260	260	260	260
15084195	Großgörschen	200	200	200	200	200	200	200	200	200	300	300
15084200	Großkorbetha	300	300	300	300	300	300	300	300	300	300	300
15084210	Haynsburg	250	250	250	250	250	350	350	350	350	350	300
15084215	Heidegrund	300	300	300	300	300	300	300	300	300	300	300
15084225	Heuckewalde	300	300	300	300	300	300	300	300	300	300	300
15084235	Hohemölsen, Stadt	300	300	300	300	300	300	300	300	300	300	300
15084240	Janisroda	350	350	350	350	350	350	350	350	350	350	350
15084246	Kaiserpfalz	300	300	300	300	300	300	300	300	300	300	300
15084250	Karsdorf	250	250	250	250	250	250	250	300	300	300	300
15084270	Krauschwitz	300	300	300	300	300	400	450	450	480	550	450
15084275	Kretzschau	230	230	230	230	230	230	230	230	230	230	200
15084280	Langendorf	240	240	240	240	270	270	270	270	270	270	270
15084282	Lanitz-Hassel-Tal	300	300	300	300	300	300	300	300	300	300	300
15084285	Laucha an der Unstrut, Stadt	300	300	300	300	300	300	300	300	300	300	300
15084290	Leislau	300	300	300	300	300	300	300	300	300	300	300
15084295	Leißling	230	230	230	270	270	270	270	270	270	270	270
15084300	Löbitz	300	300	300	300	330*	316*	315*	337*	338*	336*	336*
15084310	Luckenau	240	240	240	240	240	240	240	240	240	240	290

* Hier wurde ein gewogener Durchschnittshebesatz gebildet. Gründe sind die Anpassung des Gebietsstandes auf den 31.12.2009 oder die Festlegung unterschiedlicher Hebesätze für Gemeindeteile, zumeist nach Änderungen in der Gebietsstruktur.

Noch 9. Hebesätze Kreisangehörige Gemeinden 1999 bis 2009
Noch 9.1. Hebesatz Grundsteuer A

Burgenlandkreis

Amtlicher Gemeinde- schlüssel	Kreisangehörige Gemeinde	Hebesatz Grundsteuer A										
		1999	2000	2001	2002	2003	2004	2005	2006	2007	2008	2009
		in Prozent										
15084315	Lützen, Stadt	217*	230	230	230	253*	257*	272*	272*	272*	272*	300*
15084320	Markwerben	250	250	250	250	250	250	250	250	250	250	250
15084325	Meineweh	300	300	300	300	300	300	300	300	300	300	300
15084335	Mertendorf	300	300	300	300	300	300	300	300	300	300	300
15084340	Molau	300	300	300	300	300	300	300	300	320	320	320
15084350	Muschwitz	400	400	400	400	400	400	400	400	400	400	400
15084355	Naumburg (Saale), Stadt	230	230	230	260	260	260	280	280	280	280	280
15084360	Nebra (Unstrut), Stadt	277*	274*	278*	278*	277*	276*	278*	274*	288*	288*	289*
15084365	Nessa	200	200	200	200	300	300	300	300	300	300	300
15084375	Osterfeld, Stadt	300	300	300	300	300	300	300	300	300	300	300
15084385	Poserna	220	220	220	220	220	250	250	250	250	250	250
15084390	Pretzsch	300	300	300	300	300	300	300	350	350	350	350
15084395	Prießnitz	350	350	350	350	350	300	300	300	300	300	300
15084400	Prittitz	240	240	240	240	240	240	240	240	240	240	240
15084405	Reichardtswerben	250	250	250	250	250	250	250	250	250	250	250
15084410	Reinsdorf	300	300	300	300	300	300	300	300	410	410	410
15084415	Rippach	225	225	250	250	250	250	250	250	250	250	250
15084430	Schellbach	200	200	200	300	300	300	300	300	300	300	300
15084435	Schkortleben	220	250	250	250	250	250	250	250	250	250	250
15084445	Schönburg	300	300	300	300	300	300	300	300	300	300	300
15084450	Sössen	200	200	200	200	200	200	200	200	200	200	0
15084455	Starsiedel	230	230	230	230	230	230	230	230	230	230	230
15084465	Storkau	250	250	250	250	250	250	250	250	250	250	300
15084470	Stößen, Stadt	300	300	300	300	300	300	350	350	350	350	350
15084475	Tagewerben	250	250	250	250	250	250	250	250	250	250	250
15084480	Taucha	300	300	300	300	320	320	320	320	320	320	320
15084490	Teuchern, Stadt	236*	236*	236*	236*	234*	269*	250	250	250	310	310
15084500	Theißen	270	270	270	270	276	276	276	276	276	276	276
15084505	Trebnitz	200	200	200	300	300	300	300	300	350	350	350
15084515	Uichteritz	250	250	250	250	250	250	250	250	250	250	250
15084520	Unterkaka	300	300	300	300	300	300	300	300	300	300	300
15084530	Waldau	300	300	300	300	300	300	300	300	350	350	350
15084545	Weißenborn	300	300	300	300	300	300	300	300	300	300	300
15084550	Weißenfels, Stadt	250	250	250	250	250	250	250	250	250	250	250
15084555	Wengelsdorf	250	250	250	250	250	250	250	250	250	250	250
15084560	Wethau	300	300	300	300	300	320	320	320	320	320	320
15084565	Wetterzeube	200	200	200	300	300	300	300	300	300	300	300
15084575	Wittgendorf	300	300	300	300	300	300	300	300	300	300	300
15084590	Zeitz, Stadt	263*	262*	261*	263*	261*	260*	263*	264*	264*	263*	263*
15084600	Zorbau	250	300	300	300	300	300	300	300	300	300	300

* Hier wurde ein gewogener Durchschnittshebesatz gebildet. Gründe sind die Anpassung des Gebietsstandes auf den 31.12.2009 oder die Festlegung unterschiedlicher Hebesätze für Gemeindeteile, zumeist nach Änderungen in der Gebietsstruktur.

Noch 9. Hebesätze Kreisangehörige Gemeinden 1999 bis 2009
Noch 9.1. Hebesatz Grundsteuer A

Landkreis Harz

Amtlicher Gemeinde- schlüssel	Kreisangehörige Gemeinde	Hebesatz Grundsteuer A										
		1999	2000	2001	2002	2003	2004	2005	2006	2007	2008	2009
		in Prozent										
15085005	Abbenrode	300	300	300	300	300	300	300	300	300	300	300
15085010	Allrode	300	300	300	300	300	300	300	300	300	300	300
15085020	Aspenstedt	260	260	260	260	260	260	260	260	260	260	260
15085025	Athenstedt	275	285	285	285	285	285	285	295	295	300	300
15085030	Aue-Fallstein	271*	275*	276*	277*	279*	300	300	300	300	300	300
15085035	Bad Suderode	250	250	250	270	270	270	270	270	270	270	270
15085040	Ballenstedt, Stadt	256*	302*	333*	334*	334*	330*	329*	333*	332*	360	360
15085045	Benneckenstein (Harz), Stadt	300	300	300	300	300	300	300	300	300	300	350
15085050	Berßel	200	200	200	200	200	200	200	200	200	200	200
15085055	Blankenburg (Harz), Stadt	250	320	320	320	320	320	320	320	320	320	320
15085060	Bühne	300	300	300	300	400	400	400	400	400	400	400
15085065	Cattenstedt	200	200	250	250	250	250	250	275	275	275	275
15085075	Danstedt	260	260	260	260	260	260	260	300	300	300	300
15085085	Derenburg, Stadt	300	300	300	300	300	300	300	300	300	300	300
15085090	Ditfurt	265	265	265	265	265	300	300	300	300	300	300
15085100	Elbingerode (Harz), Stadt	236*	233*	297*	332*	338*	335*	336*	350	350	350	350
15085105	Elend	350	350	350	350	350	350	350	350	350	350	350
15085110	Falkenstein/Harz, Stadt	253*	251*	252*	290	290	320	320	320	320	320	320
15085120	Gernrode, Stadt	250	250	250	270	270	270	270	270	270	270	270
15085125	Groß Quenstedt	400	400	400	400	400	400	400	400	400	400	400
15085135	Halberstadt, Stadt	289*	294*	344*	350	350	350	350	350	350	400	400
15085140	Harsleben	400	400	400	400	400	400	400	400	400	400	400
15085145	Harzgerode, Stadt	248*	248*	248*	248*	250	253*	253*	259*	267*	269*	270*
15085150	Hasselfelde, Stadt	310*	310*	310*	300	300	300	300	300	300	300	350
15085155	Hausneindorf	250	250	250	250	250	320	320	320	320	320	320
15085160	Hedersleben	250	250	250	250	250	250	350	250	250	250	250
15085165	Heimburg	200	200	200	250	250	250	250	250	250	250	250
15085170	Heteborn	250	250	250	250	250	250	300	320	320	320	320
15085175	Heudeber	300	300	300	300	300	300	300	300	300	300	300
15085180	Hüttenrode	200	200	200	200	200	200	200	200	200	200	200
15085185	Huy	390*	393*	391*	382*	400	400	400	400	400	400	400
15085190	Ilseburg (Harz), Stadt	263*	261*	262*	260*	300	300	300	300	300	300	300
15085200	Langeln	300	300	300	300	300	300	300	300	300	300	300
15085205	Langenstein	250	285	285	285	285	285	360	360	360	360	360
15085210	Lüttgenrode	300	300	300	300	300	300	400	400	400	400	400
15085220	Neudorf	230	230	230	230	250	250	250	250	250	250	250
15085225	Nienhagen	300	300	300	300	300	300	300	300	300	300	300
15085230	Osterwieck, Stadt	300	300	400	400	400	400	400	400	400	400	400
15085235	Quedlinburg, Stadt	320	320	320	320	320	320	320	320	320	320	320
15085240	Radisleben	270	270	270	270	270	300	300	300	300	300	300
15085245	Reddeber	300	300	300	300	300	300	300	300	300	300	300
15085250	Rhoden	250	250	250	250	300	300	350	350	350	350	350
15085255	Rieder	250	250	250	250	270	270	270	300	300	300	300
15085260	Sargstedt	200	200	200	200	200	250	250	250	250	250	280
15085265	Schauen	450	450	450	450	450	450	450	450	450	450	450
15085280	Schmatzfeld	300	300	300	300	300	300	300	300	300	300	300
15085285	Schwanebeck, Stadt	300	300	300	300	300	300	300	300	300	300	300
15085295	Sorge	300	300	300	300	300	300	300	300	300	300	350

* Hier wurde ein gewogener Durchschnittshebesatz gebildet. Gründe sind die Anpassung des Gebietsstandes auf den 31.12.2009 oder die Festlegung unterschiedlicher Hebesätze für Gemeindeteile, zumeist nach Änderungen in der Gebietsstruktur.

Noch 9. Hebesätze Kreisangehörige Gemeinden 1999 bis 2009
Noch 9.1. Hebesatz Grundsteuer A

Landkreis Harz

Amtlicher Gemeinde- schlüssel	Kreisangehörige Gemeinde	Hebesatz Grundsteuer A										
		1999	2000	2001	2002	2003	2004	2005	2006	2007	2008	2009
		in Prozent										
15085300	Stapelburg	300	300	300	300	300	300	300	300	300	300	300
15085310	Stiege	300	300	300	300	300	300	300	300	300	300	350
15085320	Ströbeck, Schachdorf	260	280	280	280	280	280	280	280	280	280	280
15085325	Tanne	300	350	350	350	350	350	350	350	350	350	350
15085330	Thale, Stadt	266*	267*	267*	271*	271*	279*	302*	313*	316*	315*	315*
15085335	Timmenrode	230	230	230	230	230	230	230	230	230	230	230
15085345	Veckenstedt	250	250	250	250	250	250	250	300	300	300	300
15085350	Wasserleben	300	300	300	300	300	300	300	300	300	300	300
15085360	Wedderstedt	260	260	260	260	260	260	260	260	300	300	300
15085365	Wegeleben, Stadt	365*	377*	415*	412*	400	400	400	400	400	400	400
15085370	Wernigerode, Stadt	258*	258*	259*	287*	285*	286*	286*	286*	291*	288*	288*
15085375	Westerhausen	200	200	200	200	200	200	200	200	200	200	200
15085380	Wienrode	200	200	200	200	200	275	275	275	275	275	275
15085385	Wülperode	300	300	300	300	300	300	300	300	300	300	300

* Hier wurde ein gewogener Durchschnittshebesatz gebildet. Gründe sind die Anpassung des Gebietsstandes auf den 31.12.2009 oder die Festlegung unterschiedlicher Hebesätze für Gemeindeteile, zumeist nach Änderungen in der Gebietsstruktur.

Noch 9. Hebesätze Kreisangehörige Gemeinden 1999 bis 2009
Noch 9.1. Hebesatz Grundsteuer A

Landkreis Jerichower Land

Amtlicher Gemeinde- schlüssel	Kreisangehörige Gemeinde	Hebesatz Grundsteuer A										
		1999	2000	2001	2002	2003	2004	2005	2006	2007	2008	2009
		in Prozent										
15086005	Biederitz	300	300	300	300	300	300	300	300	300	300	300
15086010	Brettin	225	225	250	250	260	260	260	260	260	260	260
15086015	Burg, Stadt	241*	243*	241*	241*	242*	241*	253*	253*	253*	253*	300
15086020	Demsin	300	300	300	300	300	300	300	300	300	300	300
15086030	Drewitz	300	300	300	300	300	300	300	300	300	300	300
15086035	Elbe-Parey	275*	274*	274*	276*	274*	274*	274*	276*	300	300	300
15086040	Genthin, Stadt	285*	287*	286*	287*	285*	292*	299*	300	300	300	300
15086045	Gerwisch	300	300	300	300	300	300	300	300	300	300	300
15086055	Gommern, Stadt	280*	283*	279*	284*	293*	312*	314*	320*	312*	368*	364*
15086060	Grabow	210	210	210	210	210	210	210	210	210	210	210
15086065	Gübs	250	266	266	266	266	266	266	275	300	300	300
15086075	Hohenwarthe	300	300	300	300	300	300	300	300	300	300	300
15086080	Jerichow, Stadt	241*	242*	239*	242*	250	250	250	250	250	250	250
15086085	Kade	250	250	250	250	250	250	250	250	250	250	250
15086090	Karow	250	250	250	250	250	250	250	250	250	250	250
15086095	Klitsche	250	250	250	250	250	250	250	250	250	250	250
15086100	Königsborn	200	230	230	230	230	230	230	230	230	230	230
15086105	Körbelitz	220	250	250	250	250	270	285	285	285	285	285
15086110	Krüssau	230	240	240	240	240	240	240	240	240	240	240
15086125	Lostau	230	230	230	230	230	230	230	230	230	230	230
15086140	Möckern, Stadt	284*	289*	292*	293*	248*	252*	252*	277*	275*	276*	271*
15086145	Möser	200	200	200	200	250	250	250	250	250	250	250
15086150	Nielebock	200	200	200	200	200	200	200	200	200	200	200
15086160	Pietzpuhl	300	300	300	300	300	300	300	300	300	300	300
15086170	Redekin	280	280	280	280	280	280	280	280	280	285	285
15086185	Rietzel	240	240	265	265	265	265	265	265	265	265	265
15086195	Roßdorf	300	300	300	300	300	300	300	300	300	300	300
15086200	Schermen	300	300	300	300	300	300	300	300	300	300	300
15086205	Schlagenthin	250	250	250	250	250	250	250	250	250	250	250
15086210	Schopsdorf	300	300	300	300	300	300	300	300	300	300	300
15086220	Stresow	255	255	255	255	255	255	255	275	275	300	300
15086245	Woltersdorf	300	300	300	300	300	300	300	300	300	300	300
15086250	Wulkow	220	220	220	220	220	220	220	220	220	220	220
15086255	Wüstenjerichow	300	300	300	300	300	300	300	300	300	300	300
15086260	Zabakuck	250	270	270	270	270	270	270	270	270	270	270

* Hier wurde ein gewogener Durchschnittshebesatz gebildet. Gründe sind die Anpassung des Gebietsstandes auf den 31.12.2009 oder die Festlegung unterschiedlicher Hebesätze für Gemeindeteile, zumeist nach Änderungen in der Gebietsstruktur.

Noch 9. Hebesätze Kreisangehörige Gemeinden 1999 bis 2009
Noch 9.1. Hebesatz Grundsteuer A

Landkreis Mansfeld-Südharz

Amtlicher Gemeinde- schlüssel	Kreisangehörige Gemeinde	Hebesatz Grundsteuer A										
		1999	2000	2001	2002	2003	2004	2005	2006	2007	2008	2009
		in Prozent										
15087010	Ahlsdorf	240	320	320	320	320	320	320	320	320	320	320
15087015	Allstedt, Stadt	300	300	300	300	300	300	300	350	350	350	350
15087020	Alterode	300	300	300	330	330	330	330	330	330	330	330
15087025	Amsdorf	200	200	200	300	300	300	300	300	300	330	330
15087030	Arnstedt	350	350	350	350	350	350	350	350	350	250	250
15087035	Aseleben	300	300	300	300	300	300	300	300	300	300	300
15087040	Augsdorf	250	250	250	250	250	250	250	280	280	280	280
15087045	Benndorf	250	250	250	250	250	280	280	280	280	280	280
15087050	Bennungen	300	300	300	300	300	300	300	300	300	300	300
15087055	Berga	220	220	220	220	220	220	300	300	300	300	300
15087060	Beyernaumburg	300	300	300	300	300	300	300	350	350	350	350
15087070	Blankenheim	400	400	400	400	400	400	400	400	400	400	400
15087075	Bornstedt	250	270	270	270	270	270	270	270	270	270	270
15087080	Bräunrode	250	250	250	250	250	250	250	250	250	250	250
15087090	Breitenstein	300	300	300	300	325	325	325	325	325	325	325
15087095	Breitungen	300	300	300	300	300	300	300	300	300	300	300
15087101	Brücken-Hackpfüffel	300	300	300	300	300	300	300	300	300	300	300
15087105	Burgsdorf	250	250	250	250	250	250	280	280	280	280	280
15087110	Dederstedt	250	250	250	250	250	250	250	250	250	250	250
15087115	Dietersdorf	300	300	300	300	300	300	300	300	300	300	300
15087120	Drebsdorf	300	300	300	300	300	300	300	300	300	300	300
15087125	Edersleben	500	500	500	500	500	500	500	500	500	500	500
15087130	Eisleben, Lutherstadt	276*	282*	282*	284*	298*	296*	298*	297*	298*	301*	300*
15087135	Emseloh	300	300	300	300	300	300	300	300	300	300	300
15087140	Erdeborn	200	300	300	300	300	300	300	300	300	300	300
15087145	Freist	350	350	350	350	350	350	350	300	300	300	300
15087150	Friedeburg (Saale)	350	350	350	350	390	390	390	390	390	390	390
15087155	Friedeburgerhütte	320	320	320	320	320	320	320	320	320	320	320
15087165	Gerbstedt, Stadt	350	350	350	320	320	320	320	320	320	320	320
15087170	Greifenhagen	300	330	330	330	330	330	330	330	330	330	330
15087180	Hainrode	300	300	300	300	300	300	300	300	400	400	400
15087185	Harkerode	300	300	300	320	320	320	320	320	320	320	320
15087190	Hayn (Harz)	300	300	300	300	300	300	300	300	300	300	300
15087195	Hedersleben	300	300	300	300	300	300	300	300	300	300	300
15087200	Heiligenthal	350	350	350	350	350	350	350	350	350	350	350
15087205	Helbra	240	320	320	320	320	320	320	320	320	320	320
15087210	Hergisdorf	240	320	320	320	320	320	320	320	320	320	320
15087220	Hettstedt, Stadt	200	200	200	270	270	270	270	270	270	270	270
15087225	Holdenstedt	300	300	300	300	300	300	300	300	300	300	300
15087230	Hornburg	300	300	300	300	300	300	300	300	300	300	300
15087235	Hübitz	200	200	200	200	250	250	250	300	300	300	300
15087240	Ihlewitz	350	350	300	300	320	350	350	350	350	350	350
15087245	Katharinenrieth	300	300	300	300	300	300	300	300	300	300	300
15087250	Kelbra (Kyffhäuser), Stadt	300	300	300	300	300	300	300	300	300	300	300
15087255	Kleinleinungen	300	300	300	300	300	300	300	300	300	300	300
15087260	Klostermansfeld	230	230	230	230	250	250	250	250	250	250	250
15087265	Liedersdorf	350	350	350	350	350	350	350	350	350	350	350
15087270	Lüttchendorf	300	300	300	300	300	300	300	300	300	300	300

* Hier wurde ein gewogener Durchschnittshebesatz gebildet. Gründe sind die Anpassung des Gebietsstandes auf den 31.12.2009 oder die Festlegung unterschiedlicher Hebesätze für Gemeindeteile, zumeist nach Änderungen in der Gebietsstruktur.

Noch 9. Hebesätze Kreisangehörige Gemeinden 1999 bis 2009
Noch 9.1. Hebesatz Grundsteuer A

Landkreis Mansfeld-Südharz

Amtlicher Gemeinde- schlüssel	Kreisangehörige Gemeinde	Hebesatz Grundsteuer A										
		1999	2000	2001	2002	2003	2004	2005	2006	2007	2008	2009
		in Prozent										
15087275	Mansfeld, Stadt	241*	247*	257*	261*	269*	268*	270*	269*	297*	301*	301*
15087285	Mittelhausen	300	300	300	300	320	320	320	350	350	350	350
15087295	Neehausen	280	280	280	280	280	280	280	280	280	280	280
15087300	Niederröblingen (Helme)	300	300	300	300	300	300	300	300	300	300	300
15087305	Nienstedt	300	300	300	300	300	300	300	300	300	300	300
15087315	Pölsfeld	300	300	300	300	300	300	300	300	400	400	400
15087320	Quenstedt	320	320	320	320	320	320	320	320	320	320	320
15087325	Questenberg	300	300	300	300	300	300	300	300	300	300	300
15087335	Ritterode	250	250	250	250	320	320	320	320	380	320	320
15087345	Röblingen am See	250	300	300	300	300	310	310	310	310	310	310
15087350	Roßla	300	300	300	300	300	300	300	300	300	300	300
15087355	Rottelsdorf	265	265	265	265	265	265	265	265	265	265	265
15087360	Rottleberode	325	325	325	325	325	325	325	325	325	325	300
15087365	Sandersleben (Anhalt), Stadt	230	230	230	230	230	230	230	230	230	300	300
15087370	Sangerhausen, Stadt	298*	290*	295*	295*	330*	307*	315*	311*	316*	317*	314*
15087380	Schwenda	300	300	300	300	300	300	300	300	300	300	300
15087385	Seeburg	300	300	300	300	300	300	300	300	300	300	300
15087390	Siersleben	250	265	265	265	265	280	280	280	280	280	280
15087395	Sotterhausen	300	300	300	300	300	300	300	300	300	300	300
15087400	Stangerode	300	300	300	300	300	300	300	300	300	300	300
15087405	Stedten	300	300	300	300	300	300	365	365	365	365	365
15087410	Stolberg (Harz), Stadt	300	300	300	300	320	320	320	320	320	320	320
15087415	Sylfa	350	350	350	350	350	350	350	350	350	350	350
15087425	Uftrungen	300	300	300	300	300	300	300	300	300	300	300
15087430	Ulzigerode	350	350	350	350	350	350	350	350	350	350	350
15087435	Walbeck	300	300	300	300	350	380	380	380	320	380	380
15087440	Wallhausen	318*	320*	321*	322*	323*	319*	321*	320*	320*	319*	321*
15087445	Wansleben am See	210	210	210	210	210	210	210	210	210	210	210
15087450	Welbsleben	250	250	280	280	280	320	320	320	320	320	320
15087455	Welfesholz	290	290	290	290	290	290	310	310	310	310	310
15087460	Wickerode	300	300	300	300	300	300	300	300	300	300	300
15087465	Wiederstedt	240	240	240	240	240	240	240	250	250	250	250
15087470	Wimmelburg	200	260	260	260	260	260	260	260	300	300	300
15087475	Winkel	300	300	300	300	300	300	300	300	300	300	300
15087485	Wolferstedt	300	300	300	300	300	300	300	300	300	300	300
15087490	Zabenstedt	350	350	300	300	300	300	300	300	300	300	300

* Hier wurde ein gewogener Durchschnittsbesatz gebildet. Gründe sind die Anpassung des Gebietsstandes auf den 31.12.2009 oder die Festlegung unterschiedlicher Hebesätze für Gemeindeteile, zumeist nach Änderungen in der Gebietsstruktur.

Noch 9. Hebesätze Kreisangehörige Gemeinden 1999 bis 2009
Noch 9.1. Hebesatz Grundsteuer A

Saalekreis

Amtlicher Gemeinde- schlüssel	Kreisangehörige Gemeinde	Hebesatz Grundsteuer A										
		1999	2000	2001	2002	2003	2004	2005	2006	2007	2008	2009
		in Prozent										
15088005	Albersroda	200	200	200	200	200	200	200	200	200	200	200
15088010	Alberstedt	300	300	300	350	350	350	350	350	350	350	350
15088015	Angersdorf	200	200	200	200	200	235	235	235	235	235	235
15088020	Bad Dürrenberg, Stadt	250	250	250	250	250	250	294*	295*	294*	294*	294*
15088025	Bad Lauchstädt, Goethestadt	260*	279*	279*	279*	279*	289*	300	300	300	300	300
15088030	Barnstädt	290	290	290	290	290	290	290	290	290	290	290
15088035	Beesenstedt	200	200	200	200	200	200	200	200	200	200	200
15088040	Bennstedt	200	200	200	200	275	275	275	275	275	275	275
15088050	Brachstedt	240	240	260	260	260	260	260	260	260	260	260
15088055	Brachwitz	300	300	300	300	300	300	300	300	340	340	340
15088060	Braschwitz	200	200	280	280	280	280	280	350	350	350	350
15088065	Braunsbedra, Stadt	215*	215*	216*	216*	216*	225*	219*	220*	221*	221*	221*
15088075	Döblitz	300	300	300	300	300	300	300	300	300	300	300
15088080	Domnitz	300	300	300	300	300	300	300	300	300	300	300
15088085	Dornstedt	250	250	250	250	250	250	250	250	250	250	250
15088095	Esperstedt	300	300	300	300	300	300	300	300	300	300	300
15088100	Farnstädt	300	300	300	300	300	300	300	300	300	300	300
15088105	Fienstedt	200	200	200	200	200	200	250	250	250	250	250
15088115	Geusa	250	250	250	300	300	300	300	300	300	300	300
15088120	Gimritz	200	200	250	250	250	250	250	300	300	300	300
15088125	Götschetal	233*	253*	246*	246*	252*	257*	280*	284*	286*	287*	284*
15088135	Hohenthurm	300	300	300	270	300	300	300	300	300	300	300
15088140	Höhnstedt	250	250	250	250	250	250	250	250	250	250	250
15088150	Kabelsketal	225*	224*	238*	236*	248*	200	200	200	200	200	200
15088160	Kloschwitz	300	300	300	300	300	300	300	300	300	300	275
15088180	Krosigk	250	250	250	250	275	275	300	330	330	330	330
15088190	Kütten	300	300	300	300	300	300	300	320	320	320	320
15088195	Landsberg, Stadt	231*	231*	247*	251*	258*	276*	263*	279*	300	300	300
15088200	Langenbogen	250	250	250	250	250	250	250	250	250	250	250
15088205	Leuna, Stadt	232*	231*	230*	236*	236*	241*	242*	239*	228*	253*	247*
15088210	Lieskau	200	250	250	250	275	275	275	275	275	275	275
15088215	Löbejün, Stadt	300	300	300	300	300	300	300	300	300	300	300
15088220	Merseburg, Stadt	260*	260*	259*	300	300	300	300	300	300	300	300
15088225	Milzau	270	270	270	270	270	270	270	270	270	270	300
15088230	Morl	200	200	200	200	200	200	200	275	275	275	275
15088235	Mücheln (Geiseltal), Stadt	277*	277*	277*	282*	280*	289*	288*	288*	288*	288*	300
15088240	Nauendorf	300	300	300	300	300	300	300	300	300	300	300
15088245	Nempitz	250	250	250	250	250	250	250	250	250	250	250
15088250	Nemsdorf-Göhrendorf	290	290	290	290	290	290	290	290	290	290	290
15088255	Neutz-Lettewitz	250	250	250	250	250	250	250	300	300	300	300
15088260	Niemberg	200	270	290	310	310	310	310	310	310	310	310
15088265	Obhausen	290	290	290	290	290	290	290	290	290	290	290
15088275	Oechlitz	200	250	250	250	250	280	280	280	280	280	280
15088280	Oppin	200	200	200	200	200	200	240	270	270	270	270
15088285	Ostrau	224*	231*	229*	231*	230*	234*	200	300	310	310	310
15088290	Peißen	260	260	260	270	435	352	352	400	400	400	400
15088295	Petersberg	300	300	300	300	300	300	300	300	300	300	300
15088300	Plötz	200	200	200	200	200	200	200	200	200	200	200

* Hier wurde ein gewogener Durchschnittshebesatz gebildet. Gründe sind die Anpassung des Gebietsstandes auf den 31.12.2009 oder die Festlegung unterschiedlicher Hebesätze für Gemeindeteile, zumeist nach Änderungen in der Gebietsstruktur.

Noch 9. Hebesätze Kreisangehörige Gemeinden 1999 bis 2009
Noch 9.1. Hebesatz Grundsteuer A

Saalekreis

Amtlicher Gemeinde- schlüssel	Kreisangehörige Gemeinde	Hebesatz Grundsteuer A										
		1999	2000	2001	2002	2003	2004	2005	2006	2007	2008	2009
		in Prozent										
15088305	Querfurt, Stadt	287*	286*	285*	286*	285*	260	260	260	260	260	260
15088315	Rothenburg	350	350	350	350	350	350	350	350	350	350	350
15088320	Salzmünde	200	200	200	200	200	275	275	275	275	275	275
15088330	Schkopau	244*	243*	244*	242*	243*	244*	200	200	200	200	200
15088335	Schochwitz	200	200	200	200	200	275	275	290	290	300	300
15088340	Schraplau, Stadt	300	300	300	300	300	300	300	300	300	300	300
15088345	Schwerz	200	250	300	300	300	300	300	300	300	300	300
15088355	Steigra	290	290	290	290	290	290	290	290	290	290	290
15088360	Steuden	250	250	250	250	250	250	250	250	250	250	250
15088365	Teutschenthal	263*	270*	273*	272*	272*	278*	268*	280	280	280	280
15088370	Tollwitz	250	250	250	250	250	250	250	280	280	280	280
15088375	Wallendorf (Luppe)	250	250	250	250	250	260	260	260	260	260	260
15088380	Wettin, Stadt	300	300	300	300	300	300	300	305*	311*	322*	322*
15088385	Zappendorf	200	200	200	200	200	275	275	275	275	275	275

* Hier wurde ein gewogener Durchschnittshebesatz gebildet. Gründe sind die Anpassung des Gebietsstandes auf den 31.12.2009 oder die Festlegung unterschiedlicher Hebesätze für Gemeindeteile, zumeist nach Änderungen in der Gebietsstruktur.

Noch 9. Hebesätze Kreisangehörige Gemeinden 1999 bis 2009
Noch 9.1. Hebesatz Grundsteuer A

Salzlandkreis

Amtlicher Gemeinde- schlüssel	Kreisangehörige Gemeinde	Hebesatz Grundsteuer A										
		1999	2000	2001	2002	2003	2004	2005	2006	2007	2008	2009
		in Prozent										
15089005	Alsleben (Saale), Stadt	300	300	300	300	300	300	300	300	300	300	300
15089010	Amesdorf	280	280	280	280	280	280	280	280	280	280	280
15089015	Aschersleben, Stadt	244*	279*	281*	281*	281*	282*	281*	279*	281*	281*	287*
15089020	Baalberge	250	250	250	250	250	250	250	280	280	280	280
15089025	Barby (Elbe), Stadt	200	300	300	300	300	300	300	300	300	300	300
15089030	Bernburg (Saale), Stadt	260*	259*	259*	259*	275	275	275	275	275	275	275
15089035	Biendorf	300	300	310	310	310	310	310	310	310	310	310
15089042	Bördeland	253*	263*	263*	277*	283*	283*	282*	287*	297*	294*	300
15089045	Borne	255	255	280	280	280	280	280	280	280	280	290
15089050	Breitenhagen	360	360	360	360	360	360	360	360	360	360	360
15089055	Calbe (Saale), Stadt	250	250	250	250	250	275	275	283	283	283	283
15089060	Cörmigk	250	300	300	300	300	300	300	300	300	300	300
15089070	Edlau	240	240	260	260	260	260	270	270	270	270	270
15089075	Egeln, Stadt	260	280	280	280	280	280	310	310	310	310	310
15089090	Etgersleben	250	300	300	300	300	300	300	300	310	310	310
15089115	Gatersleben	270	270	270	270	270	270	270	270	270	270	270
15089120	Gerbitz	255	266	266	270	275	275	275	275	275	285	285
15089125	Gerlebogk	250	250	250	270	270	270	270	270	270	270	270
15089130	Giersleben	280	280	280	280	280	300	300	300	300	300	300
15089135	Glinde	200	250	250	250	250	250	250	250	250	250	250
15089140	Gnadau	200	300	300	300	300	300	300	300	300	300	300
15089145	Gröna	300	300	300	300	300	300	300	300	300	300	300
15089150	Groß Rosenburg	200	250	250	300	300	300	300	300	300	300	300
15089165	Güsten, Stadt	240	240	240	240	300	330	330	350	350	350	350
15089170	Hakeborn	250	250	250	250	250	250	300	300	300	300	300
15089175	Hecklingen, Stadt	267*	266*	271*	272*	274*	272*	272*	300	300	300	300
15089185	Ilberstedt	250	265	265	265	280	280	280	300	300	300	300
15089195	Könnern, Stadt	295*	295*	295*	295*	295*	295*	290	290	290	300	300
15089200	Latdorf	255	266	266	270	275	275	275	275	285	285	285
15089205	Lödderitz	300	300	300	300	300	300	300	300	300	300	300
15089225	Neugattersleben	255	266	266	270	270	270	270	270	270	270	270
15089235	Nienburg (Saale), Stadt	255	266	266	270	275	275	275	275	275	285	285
15089240	Peißen	200	200	200	200	200	200	200	200	200	200	290
15089245	Plötzkau	300	300	300	300	300	300	300	300	300	300	300
15089255	Pobzig	255	266	266	270	275	275	275	275	275	275	275
15089260	Poley	300	300	300	300	300	300	300	300	300	300	300
15089265	Pömmelte	300	300	300	300	300	300	300	300	300	300	300
15089275	Preußlitz	300	300	300	300	300	300	300	300	300	300	300
15089285	Sachsendorf	230	230	230	230	300	300	300	300	300	300	300
15089295	Schackstedt	300	300	300	300	300	300	300	300	300	300	300
15089305	Schönebeck (Elbe), Stadt	248*	248*	248*	248*	248*	248*	280*	280*	281*	279*	280*
15089307	Seeland, Stadt	205*	255*	256*	261*	253*	280	284*	284*	284*	284*	284*
15089310	Staßfurt, Stadt	270*	274*	277*	276*	279*	280*	280*	280*	284*	283*	284*
15089315	Tarthun	255	255	280	280	280	280	280	280	280	287	287
15089320	Tornitz	200	200	200	200	200	200	250	250	250	250	250
15089325	Unseburg	255	255	280	280	280	280	280	280	280	280	280
15089330	Wedlitz	240	266	266	270	275	275	275	275	275	275	275
15089340	Wespen	200	300	300	300	300	300	300	300	300	300	300

* Hier wurde ein gewogener Durchschnittsbesatz gebildet. Gründe sind die Anpassung des Gebietsstandes auf den 31.12.2009 oder die Festlegung unterschiedlicher Hebesätze für Gemeindeteile, zumeist nach Änderungen in der Gebietsstruktur.

Noch 9. Hebesätze Kreisangehörige Gemeinden 1999 bis 2009
Noch 9.1. Hebesatz Grundsteuer A

Salzlandkreis

Amtlicher Gemeinde- schlüssel	Kreisangehörige Gemeinde	Hebesatz Grundsteuer A										
		1999	2000	2001	2002	2003	2004	2005	2006	2007	2008	2009
		in Prozent										
15089350	Westeregeln	250	250	250	250	250	250	275	290	290	290	290
15089355	Wiendorf	300	300	300	300	300	300	300	300	300	300	300
15089360	Wohlsdorf	300	350	350	350	350	350	350	350	350	350	350
15089365	Wolmirsleben	261	261	261	261	261	261	280	280	280	280	290
15089375	Zuchau	300	300	300	300	300	300	300	300	300	300	300

* Hier wurde ein gewogener Durchschnittshebesatz gebildet. Gründe sind die Anpassung des Gebietsstandes auf den 31.12.2009 oder die Festlegung unterschiedlicher Hebesätze für Gemeindeteile, zumeist nach Änderungen in der Gebietsstruktur.

Noch 9. Hebesätze Kreisangehörige Gemeinden 1999 bis 2009
Noch 9.1. Hebesatz Grundsteuer A

Landkreis Stendal

Amtlicher Gemeinde- schlüssel	Kreisangehörige Gemeinde	Hebesatz Grundsteuer A										
		1999	2000	2001	2002	2003	2004	2005	2006	2007	2008	2009
		in Prozent										
15090010	Arneburg, Stadt	225*	225*	225*	224*	224*	224*	226*	225*	290*	292*	291*
15090015	Aulosen	200	200	200	200	200	200	200	200	200	200	200
15090020	Baben	200	200	200	200	200	200	200	200	200	200	200
15090025	Badingen	325	325	325	325	325	325	325	325	325	325	325
15090040	Behrendorf	220	220	220	220	220	220	250	250	230	230	230
15090045	Bellingen	200	200	200	200	200	200	200	200	200	200	200
15090050	Berkau	300	300	300	300	300	300	300	300	300	300	300
15090060	Beuster	200	200	200	200	200	200	200	200	200	200	200
15090065	Birkholz	200	200	200	200	200	200	200	200	200	200	200
15090070	Bismark (Altmark), Stadt	250	250	250	300	300	300	300	300	300	300	300
15090075	Bittkau	200	200	200	200	200	200	200	200	200	200	200
15090080	Bölsdorf	200	200	200	200	200	200	200	200	200	200	200
15090085	Boock	200	200	200	200	200	200	200	200	200	200	200
15090090	Bretsch	200	200	200	200	200	200	200	200	200	200	200
15090095	Buch	200	200	200	200	200	200	200	200	200	200	200
15090100	Buchholz	350	350	350	350	350	350	350	350	350	350	350
15090105	Büste	280	280	280	280	280	280	280	280	280	280	280
15090110	Cobbell	200	200	200	200	200	200	200	200	200	200	200
15090115	Dahlen	350	350	330	330	330	330	330	330	330	330	330
15090120	Demker	200	200	200	200	200	200	200	200	200	200	200
15090125	Dobberkau	280	280	280	280	280	280	280	280	280	280	280
15090135	Eichstedt (Altmark)	250	250	250	250	250	250	250	250	250	250	250
15090145	Falkenberg	200	225	225	225	225	225	225	225	225	225	225
15090150	Fischbeck (Elbe)	250	250	250	250	250	250	250	250	250	250	250
15090160	Gagel	200	200	200	200	200	200	200	200	200	200	200
15090165	Garlipp	250	250	250	250	250	250	250	250	250	250	250
15090170	Geestgottberg	200	200	200	200	200	200	200	280	280	280	280
15090180	Goldbeck	260*	261*	261*	261*	260*	259*	269*	269*	272*	271*	271*
15090185	Gollensdorf	200	200	200	200	200	200	200	200	200	200	200
15090190	Grassau	300	300	300	300	300	300	300	300	300	300	300
15090195	Grieben	200	200	200	200	200	200	200	200	200	200	200
15090200	Grobleben	200	200	300	200	300	300	300	300	300	300	300
15090205	Groß Garz	200	250	250	250	250	250	250	250	250	250	250
15090210	Groß Schwechten	260	260	260	260	260	260	260	260	260	260	260
15090215	Hämerten	200	200	200	200	200	200	200	200	200	200	200
15090220	Hassel	212*	211*	211*	211*	211*	209*	212*	210*	213*	211*	210*
15090225	Havelberg, Hansestadt	285*	285*	306*	306*	305*	305*	306*	304*	304*	305*	305*
15090230	Heeren	330	330	330	330	330	330	330	330	330	330	330
15090235	Heiligenfelde	200	200	200	200	200	200	200	200	200	200	200
15090245	Hohenberg-Krusemark	203*	203*	213*	213*	214*	214*	212*	214*	213*	211*	213*
15090250	Hohengöhren	300	300	300	300	300	300	300	300	300	300	300
15090255	Hohenwulsch	280	280	280	280	280	280	280	280	280	280	280
15090260	Holzhausen	320	320	320	320	320	320	320	320	320	320	320
15090265	Hüselitz	200	200	200	200	200	200	200	200	200	200	200
15090270	Iden	220	220	220	224*	224*	223*	224*	224*	224*	224*	224*
15090275	Insel	340	340	340	340	340	340	340	340	340	340	340
15090280	Jerchel	200	200	200	200	200	200	200	200	200	200	200
15090285	Kamern	300	300	300	300	300	300	300	300	300	300	300

* Hier wurde ein gewogener Durchschnittsbesatz gebildet. Gründe sind die Anpassung des Gebietsstandes auf den 31.12.2009 oder die Festlegung unterschiedlicher Hebesätze für Gemeindeteile, zumeist nach Änderungen in der Gebietsstruktur.

Noch 9. Hebesätze Kreisangehörige Gemeinden 1999 bis 2009
Noch 9.1. Hebesatz Grundsteuer A

Landkreis Stendal

Amtlicher Gemeinde- schlüssel	Kreisangehörige Gemeinde	Hebesatz Grundsteuer A										
		1999	2000	2001	2002	2003	2004	2005	2006	2007	2008	2009
		in Prozent										
15090290	Käthen	200	200	200	200	200	200	200	200	200	200	200
15090295	Kehnert	200	200	200	200	200	200	200	200	200	200	200
15090300	Kläden	300	300	300	300	300	300	300	300	300	300	300
15090305	Klein Schwechten	265	265	265	265	265	265	265	265	265	265	265
15090310	Klietz	200	250	250	250	250	250	250	250	250	250	250
15090320	Könningde	300	300	300	300	300	300	300	300	300	300	300
15090325	Kossebau	200	200	200	200	200	200	200	200	200	200	200
15090330	Kremkau	300	300	300	300	300	300	300	300	300	300	300
15090340	Krüden	200	200	200	200	200	200	200	200	200	200	200
15090345	Langensalzwedel	200	200	200	200	200	200	200	200	200	200	200
15090350	Lichterfelde	200	225	225	225	225	225	250	250	250	250	250
15090355	Lindtorf	250	250	250	250	250	250	250	250	250	250	250
15090360	Losenrade	200	200	200	200	200	200	200	200	200	200	200
15090365	Losse	200	200	200	200	200	200	200	200	200	200	200
15090370	Lückstedt	200	200	200	200	200	200	200	200	200	200	200
15090375	Lüderitz	200	200	200	200	200	200	200	200	200	200	200
15090385	Meßdorf	300	300	300	300	300	300	300	300	300	300	300
15090390	Miltern	300	300	300	300	300	300	300	300	300	300	300
15090395	Möringen	300	300	300	300	300	300	300	300	300	300	300
15090400	Nahrstedt	350	350	350	350	350	350	350	350	350	350	350
15090405	Neuermark-Lübars	300	300	300	300	300	300	300	300	300	300	300
15090410	Neukirchen (Altmark)	200	200	200	200	200	200	200	200	200	200	200
15090415	Osterburg (Altmark), Hansestadt	272*	270*	269*	270*	270*	274*	268*	271*	270*	276*	275*
15090420	Pollitz	200	200	200	200	200	200	200	200	200	200	200
15090425	Querstedt	350	350	350	350	350	350	300	300	300	300	300
15090430	Ringfurth	200	200	200	200	200	200	200	200	200	200	200
15090435	Rochau	250	250	250	250	250	250	250	250	250	250	250
15090445	Sandau (Elbe), Stadt	350	350	350	350	350	350	350	350	350	350	350
15090460	Schäpplitz	340	340	340	340	340	340	340	340	340	340	340
15090465	Schelldorf	200	200	300	300	300	300	300	300	300	300	300
15090470	Schernebeck	200	200	200	200	200	200	200	200	200	200	200
15090475	Schernikau	280	280	280	280	280	280	280	280	280	280	280
15090480	Schinne	200	200	200	200	200	200	250	250	250	250	250
15090485	Schollene	200	200	200	200	200	250	250	250	250	250	250
15090490	Schönberg	200	200	200	200	200	200	200	200	200	200	200
15090495	Schönfeld	200	200	200	200	200	250	250	250	250	250	250
15090500	Schönhausen (Elbe)	200	200	200	220	220	220	220	220	220	220	220
15090505	Schönwalde (Altmark)	200	200	200	200	200	200	200	200	200	200	200
15090510	Schorstedt	300	300	300	300	300	300	300	300	300	300	300
15090515	Schwarzholz	200	200	200	200	200	200	200	200	200	200	200
15090520	Seehausen (Altmark), Hansestadt	250	250	250	250	250	250	275	275	275	250	250
15090525	Staats	380	380	380	380	380	380	380	380	380	200	200
15090530	Steinfeld (Altmark)	340	340	340	340	340	340	340	340	340	340	340
15090535	Stendal, Hansestadt	286*	312*	281*	282*	282*	281*	285*	290	290	290	290
15090540	Storkau (Elbe)	220	220	220	220	250	250	250	250	250	250	250
15090545	Tangerhütte, Stadt	255	255	266	276	276	278	278	278	278	278	278
15090550	Tangermünde, Stadt	220	220	220	220	220	220	220	220	220	220	220
15090555	Uchtdorf	200	200	200	200	200	200	200	200	200	200	200

* Hier wurde ein gewogener Durchschnittshebesatz gebildet. Gründe sind die Anpassung des Gebietsstandes auf den 31.12.2009 oder die Festlegung unterschiedlicher Hebesätze für Gemeindeteile, zumeist nach Änderungen in der Gebietsstruktur.

Noch 9. Hebesätze Kreisangehörige Gemeinden 1999 bis 2009
Noch 9.1. Hebesatz Grundsteuer A

Landkreis Stendal

Amtlicher Gemeinde- schlüssel	Kreisangehörige Gemeinde	Hebesatz Grundsteuer A										
		1999	2000	2001	2002	2003	2004	2005	2006	2007	2008	2009
		in Prozent										
15090560	Uchtspringe	350	280	280	280	280	280	280	280	280	280	280
15090565	Uenglingen	335	335	335	335	335	335	335	335	335	335	335
15090570	Uetz	200	200	200	200	200	200	200	200	200	200	200
15090575	Vinzelberg	415	415	415	415	415	415	415	415	415	415	415
15090580	Volgfelde	350	350	350	350	350	350	350	350	350	350	350
15090585	Wahrenberg	300	300	300	300	300	300	300	300	300	300	250
15090595	Wanzer	200	200	200	200	200	200	200	200	200	200	200
15090600	Weißewarte	200	200	200	200	200	200	200	200	200	200	200
15090605	Wendemark	200	200	200	200	200	200	250	250	250	200	200
15090610	Werben (Elbe), Hansestadt	230	230	230	230	230	230	230	230	260	260	260
15090615	Windberge	200	200	200	200	200	200	200	200	200	200	200
15090620	Wittenmoor	420	420	420	420	420	420	420	420	420	420	300
15090625	Wulkau	250	250	250	250	250	250	250	250	250	250	250
15090630	Wust	240	240	240	240	240	240	240	240	240	240	240

* Hier wurde ein gewogener Durchschnittsbesatz gebildet. Gründe sind die Anpassung des Gebietsstandes auf den 31.12.2009 oder die Festlegung unterschiedlicher Hebesätze für Gemeindeteile, zumeist nach Änderungen in der Gebietsstruktur.

Noch 9. Hebesätze Kreisangehörige Gemeinden 1999 bis 2009
Noch 9.1. Hebesatz Grundsteuer A

Landkreis Wittenberg

Amtlicher Gemeinde- schlüssel	Kreisangehörige Gemeinde	Hebesatz Grundsteuer A										
		1999	2000	2001	2002	2003	2004	2005	2006	2007	2008	2009
		in Prozent										
15091010	Annaburg, Stadt	200	200	200	205*	206*	260	260	260	260	260	260
15091015	Axien	230	230	230	230	230	230	230	230	250	250	250
15091020	Bad Schmiedeberg, Stadt	226*	229*	240*	247*	251*	251*	256*	264*	267*	268*	268*
15091025	Bethau	200	200	200	200	200	200	200	200	200	200	200
15091030	Boßdorf	250	250	250	250	250	250	265	265	265	265	265
15091035	Brandhorst	250	250	250	250	250	250	350	350	350	350	350
15091040	Bräsen	300	300	300	300	300	300	300	300	300	300	300
15091060	Coswig (Anhalt), Stadt	280*	290*	300*	295*	312*	308*	307*	307*	311*	310*	295*
15091065	Dabrun	300	300	300	300	300	300	300	300	300	300	300
15091070	Dietrichsdorf	250	250	250	250	250	280	280	280	280	280	280
15091085	Elster (Elbe)	200	200	200	200	200	200	200	250	250	250	250
15091090	Eutzsch	300	300	300	300	300	300	300	300	300	300	300
15091095	Gadegast	200	200	200	200	200	200	200	200	200	200	200
15091105	Gohrau	300	300	300	300	300	300	300	300	300	300	300
15091110	Gräfenhainichen, Stadt	239*	274*	274*	272*	272*	275*	273*	274*	288*	288*	288*
15091120	Griesen	250	250	250	250	250	300	300	300	350	350	350
15091125	Groß Naundorf	200	200	200	200	200	200	200	200	200	200	200
15091130	Horstdorf	250	250	250	250	250	300	300	350	350	350	350
15091145	Jessen (Elster), Stadt	231*	239*	239*	240*	240*	239*	240*	260*	262*	280	280
15091155	Kakau	250	250	250	250	250	300	300	300	300	300	300
15091160	Kemberg, Stadt	266*	266*	267*	267*	267*	274*	274*	295*	294*	294*	295*
15091170	Klöden	200	200	200	200	200	300	300	300	300	300	300
15091185	Kropstädt	200	200	200	200	200	200	280	280	286	286	286
15091190	Labrun	250	250	250	250	250	250	250	250	300	300	300
15091195	Lebien	225	225	225	225	225	225	225	225	250	250	250
15091200	Leetza	200	200	200	200	200	200	200	200	220	220	220
15091205	Listerfehrda	200	200	200	250	250	200	200	250	200	200	200
15091220	Möhlau	200	200	200	200	200	200	200	200	200	200	200
15091230	Mühlanger	200	266	266	266	266	266	285	285	285	285	285
15091235	Naundorf bei Seyda	200	200	200	200	200	200	200	200	200	200	300
15091240	Oranienbaum, Stadt	250	250	250	250	250	350	350	350	350	350	350
15091245	Plossig	225	225	225	225	225	225	225	225	250	250	250
15091250	Prettin, Stadt	230	230	230	230	230	230	230	230	230	230	230
15091265	Rackith	300	300	300	300	300	300	300	300	300	300	300
15091270	Radis	220	220	220	220	220	220	220	220	220	220	220
15091280	Rehsen	250	250	250	250	250	250	300	300	300	300	300
15091285	Riesigk	250	250	250	250	250	300	300	300	300	300	300
15091290	Rotta	220	220	220	220	220	220	220	220	220	220	220
15091295	Schköna	220	220	220	220	220	220	220	220	220	220	220
15091300	Schleesen	220	220	220	220	220	220	220	220	220	220	220
15091310	Schützberg	200	200	200	200	200	200	300	300	300	300	300
15091315	Selbitz	220	220	220	220	220	220	220	220	220	287	287
15091335	Stackelitz	300	300	300	300	300	300	300	300	300	300	350
15091340	Straach	200	220	220	220	220	220	220	220	220	220	220
15091345	Thießen	300	300	300	300	350	350	350	350	350	350	350
15091350	Tornau	220	220	220	230	230	230	230	230	230	230	230
15091360	Uthausen	220	220	220	220	220	220	220	220	220	220	220
15091365	Vockerode	300	300	350	350	350	350	350	350	350	350	350

* Hier wurde ein gewogener Durchschnittshebesatz gebildet. Gründe sind die Anpassung des Gebietsstandes auf den 31.12.2009 oder die Festlegung unterschiedlicher Hebesätze für Gemeindeteile, zumeist nach Änderungen in der Gebietsstruktur.

Noch 9. Hebesätze Kreisangehörige Gemeinden 1999 bis 2009
Noch 9.1. Hebesatz Grundsteuer A

Landkreis Wittenberg

Amtlicher Gemeinde- schlüssel	Kreisangehörige Gemeinde	Hebesatz Grundsteuer A										
		1999	2000	2001	2002	2003	2004	2005	2006	2007	2008	2009
		in Prozent										
15091370	Wartenburg	300	300	300	300	300	300	300	300	300	300	300
15091375	Wittenberg, Lutherstadt	205*	210*	209*	236*	248*	251*	249*	252*	291*	283*	284*
15091380	Wörlitz, Stadt	300	330	350	350	350	350	350	350	350	350	350
15091390	Zahna, Stadt	200	200	200	200	200	200	262*	263*	284*	280*	283*
15091395	Zemnick	250	250	250	250	250	250	250	250	250	250	250
15091400	Zörnigall	200	200	250	250	250	300	300	300	300	300	300
15091405	Zschornewitz	200	200	200	200	200	200	200	200	200	200	200

* Hier wurde ein gewogener Durchschnittshebesatz gebildet. Gründe sind die Anpassung des Gebietsstandes auf den 31.12.2009 oder die Festlegung unterschiedlicher Hebesätze für Gemeindeteile, zumeist nach Änderungen in der Gebietsstruktur.

Noch 9. Hebesätze Kreisangehörige Gemeinden 1999 bis 2009

9.2. Hebesatz Grundsteuer B

Altmarkkreis Salzwedel

Amtlicher Gemeinde- schlüssel	Kreisangehörige Gemeinde	Hebesatz Grundsteuer B										
		1999	2000	2001	2002	2003	2004	2005	2006	2007	2008	2009
		in Prozent										
15081026	Apenburg-Winterfeld, Flecken	306*	306*	306*	306*	307*	305*	307*	306*	307*	307*	307*
15081030	Arendsee (Altmark), Stadt	350	350	350	360	360	370	370	370	370	370	370
15081035	Badel	320	320	320	320	320	320	320	320	320	320	320
15081045	Beetzendorf	305*	305*	306*	305*	306*	306*	306*	306*	305*	306*	305*
15081065	Binde	300	300	300	300	300	300	300	300	300	300	300
15081075	Bornsen	300	300	300	300	300	300	300	300	300	300	300
15081080	Breitenfeld	300	300	300	330	300	300	300	300	300	300	300
15081085	Brunau	300	300	300	300	300	300	300	300	300	300	300
15081090	Chüden	300	300	300	300	300	300	300	300	300	250	250
15081095	Dähre	317*	317*	316*	317*	318*	317*	317*	316*	317*	318*	317*
15081100	Dannefeld	300	300	300	300	300	300	300	300	300	300	300
15081105	Diesdorf, Flecken	320	320	320	320	320	320	320	320	320	320	320
15081110	Dönitz	300	300	300	300	300	300	300	300	300	300	300
15081120	Engersen	300	400	400	400	400	400	400	300	300	300	300
15081125	Estedt	300	300	300	300	300	300	300	300	300	300	300
15081130	Fleetmark	300	300	320	320	320	320	320	320	320	320	320
15081135	Gardelegen, Hansestadt	300	300*	301*	301*	319*	319*	319*	318*	319*	319*	319*
15081150	Hanum	300	300	300	300	300	300	300	300	300	300	300
15081160	Henningen	300	320	320	320	320	320	320	320	320	320	320
15081170	Hottendorf	300	300	300	300	300	300	320	320	320	320	320
15081175	Höwisch	300	300	300	300	300	300	300	300	300	300	300
15081180	Immekath	300	300	300	300	300	300	300	300	300	300	300
15081185	Jahrstedt	300	300	300	300	300	300	300	300	300	300	300
15081190	Jävenitz	300	300	300	300	300	300	330	330	330	330	330
15081200	Jeetze	300	300	300	300	300	300	300	300	300	300	300
15081205	Jeggau	300	300	300	300	300	300	300	300	300	300	300
15081210	Jeggeleben	320	320	320	320	320	320	320	320	320	320	320
15081215	Jerchel	300	300	300	300	325	325	325	325	325	325	325
15081220	Jeseritz	300	300	300	300	300	300	300	300	300	200	200
15081225	Jübar	300	300	300	300	300	300	300	300	300	300	300
15081235	Kakerbeck	400	400	400	400	400	400	400	400	400	380	380
15081240	Kalbe (Milde), Stadt	315*	332*	332*	332*	350*	350*	351*	350*	351*	350*	351*
15081245	Kassieck	300	300	300	300	300	300	300	300	300	300	300
15081250	Kaulitz	300	300	300	300	300	300	300	300	300	300	300
15081255	Kerkau	300	300	300	300	300	300	300	340	340	340	340
15081260	Kläden	330	330	330	330	330	330	330	330	330	330	330
15081265	Klein Gartz	300	300	300	300	300	300	300	300	300	300	300
15081270	Kleinau	300	300	300	300	300	300	300	300	300	300	300
15081280	Klötze, Stadt	325	325	325	325	325	350	350	350	350	300	300
15081285	Köckte	300	300	300	300	300	300	300	300	300	300	300
15081290	Kuhfelde	300	300	302*	301*	301*	301*	301*	301*	301*	302*	301*
15081295	Kunrau	300	300	300	300	300	300	300	300	300	300	300
15081300	Kusey	300	300	300	300	300	300	300	300	300	300	300
15081310	Langenapel	300	300	300	300	300	300	300	300	300	300	300
15081315	Leppin	350	330	330	330	330	330	330	330	330	330	330
15081320	Letzlingen	300	327	327	327	327	327	327	327	327	327	327
15081325	Liesten	300	300	300	300	300	300	300	300	300	300	300
15081330	Lindstedt	300	300	300	300	300	300	300	300	300	300	300

* Hier wurde ein gewogener Durchschnittshebesatz gebildet. Gründe sind die Anpassung des Gebietsstandes auf den 31.12.2009 oder die Festlegung unterschiedlicher Hebesätze für Gemeindeteile, zumeist nach Änderungen in der Gebietsstruktur.

Noch 9. Hebesätze Kreisangehörige Gemeinden 1999 bis 2009
Noch 9.2. Hebesatz Grundsteuer B

Altmarkkreis Salzwedel

Amtlicher Gemeinde- schlüssel	Kreisangehörige Gemeinde	Hebesatz Grundsteuer B										
		1999	2000	2001	2002	2003	2004	2005	2006	2007	2008	2009
		in Prozent										
15081335	Lüdelsen	300	300	300	300	300	300	300	300	300	300	300
15081340	Mechau	300	327	327	340	340	340	340	340	340	340	340
15081345	Mehmke	300	300	300	300	300	300	300	300	300	300	300
15081355	Mieste	300	300	330	330	330	330	330	330	330	330	330
15081360	Miesterhorst	300	300	300	330	330	330	330	330	330	330	330
15081365	Nettgau	300	300	300	300	300	300	300	300	300	300	300
15081370	Neuekrug	300	300	300	300	300	300	300	300	300	300	300
15081375	Neuendorf	300	300	300	300	300	300	300	300	300	200	200
15081385	Neuferchau	300	300	300	300	300	300	300	300	300	300	300
15081390	Neulingen	300	300	300	300	300	300	300	300	300	300	300
15081395	Osterwohle	300	300	300	300	300	300	300	300	300	300	300
15081400	Packebusch	320	320	320	320	320	320	320	320	320	320	320
15081405	Peckfitz	300	300	300	300	300	300	300	300	300	300	300
15081410	Potzehne	300	325	325	325	325	325	325	325	325	325	325
15081415	Pretzier	300	300	300	300	300	300	300	300	300	300	300
15081425	Rademin	300	300	300	300	300	300	300	300	300	300	300
15081430	Riebau	300	300	300	300	300	300	300	300	300	300	300
15081435	Ristedt	300	300	300	300	300	300	300	300	300	300	300
15081440	Rohrberg	300	300	300	300	300	300	300	300	300	300	300
15081445	Roxförde	300	300	300	300	300	300	300	300	300	300	300
15081450	Sachau	300	300	300	300	300	300	300	300	300	300	300
15081455	Salzwedel, Hansestadt	321*	321*	321*	348*	348*	348*	357*	357*	357*	360*	350
15081460	Sanne-Kerkuhn	350	350	350	350	350	350	350	350	350	350	350
15081470	Schrampe	330	330	330	330	330	330	330	350	350	370	370
15081475	Schwiesau	300	300	300	300	300	300	300	300	300	300	300
15081480	Seebenau	300	300	300	300	300	300	300	300	300	300	300
15081485	Seethen	300	300	300	300	300	300	300	300	300	300	300
15081490	Sichau	300	300	300	300	300	300	300	300	300	300	300
15081500	Solpke	350	350	350	350	350	350	350	350	350	350	350
15081505	Steimke	300	300	300	300	300	300	300	300	300	300	300
15081510	Steinitz	300	300	300	300	300	300	300	300	300	300	300
15081520	Thielbeer	300	300	300	300	300	300	300	300	300	300	300
15081525	Tylsen	300	310	310	310	310	310	310	310	310	310	310
15081535	Vienau	300	330	330	330	330	330	330	330	330	330	330
15081540	Vissum	270	270	270	270	280	280	280	280	280	280	280
15081545	Wallstawe	300	300	300	300	300	300	300	300	300	300	300
15081550	Wannefeld	300	300	300	300	300	300	300	300	300	300	300
15081555	Wenze	300	300	300	300	300	300	300	300	300	300	300
15081565	Wieblitz-Eversdorf	300	300	300	300	300	300	300	300	300	300	300
15081570	Wiepke	300	300	300	300	300	300	300	300	300	300	300
15081585	Zethlingen	350	350	350	350	350	350	350	350	350	350	350
15081590	Zichtau	325	325	325	325	325	325	325	325	325	325	325
15081595	Ziemendorf	350	350	350	350	350	350	350	350	350	350	350

* Hier wurde ein gewogener Durchschnittshebesatz gebildet. Gründe sind die Anpassung des Gebietsstandes auf den 31.12.2009 oder die Festlegung unterschiedlicher Hebesätze für Gemeindeteile, zumeist nach Änderungen in der Gebietsstruktur.

Noch 9. Hebesätze Kreisangehörige Gemeinden 1999 bis 2009
Noch 9.2. Hebesatz Grundsteuer B

Landkreis Anhalt-Bitterfeld

Amtlicher Gemeinde- schlüssel	Kreisangehörige Gemeinde	Hebesatz Grundsteuer B										
		1999	2000	2001	2002	2003	2004	2005	2006	2007	2008	2009
		in Prozent										
15082005	Aken (Elbe), Stadt	400	400	400	400	400	400	400	400	400	400	400
15082010	Altjeßnitz	300	300	330	330	330	345	345	345	345	345	345
15082015	Bitterfeld-Wolfen, Stadt	357*	361*	362*	361*	364*	364*	362*	362*	353*	350*	349*
15082025	Bornum	300	300	300	300	300	300	300	300	300	300	300
15082035	Buhendorf	300	300	300	300	300	300	300	300	300	300	300
15082040	Burgkernitz	300	300	300	329	360	370	370	370	370	370	376
15082045	Chörau	300	300	300	300	300	300	300	300	300	375	375
15082050	Deetz	350	350	350	350	350	350	350	350	350	350	355
15082055	Diebzig	350	350	350	350	350	350	350	350	350	350	350
15082060	Dobritz	310	350	350	350	350	350	350	350	350	350	350
15082065	Dornbock	350	350	350	350	350	350	350	370	370	400	400
15082070	Drosa	350	350	350	350	350	350	350	370	370	370	370
15082075	Edderitz	300	300	300	335	335	335	369	369	369	400	400
15082080	Elsnigk	300	300	350	350	350	370	370	370	370	385	385
15082085	Fraßdorf	400	400	400	400	400	400	400	400	400	400	400
15082090	Friedersdorf	315	315	315	330	330	330	330	330	330	330	330
15082095	Gehrden	300	300	300	300	300	300	300	300	300	300	300
15082100	Glauzig	320	320	320	320	320	320	320	320	350	350	370
15082110	Gödnitz	300	300	300	300	300	300	300	300	300	300	300
15082115	Görzig	300	300	300	300	300	300	320	320	345	345	375
15082120	Gossa	300	300	300	329	360	370	370	370	370	370	370
15082125	Grimme	300	300	330	330	330	330	330	330	330	330	330
15082130	Gröbern	300	300	300	329	360	360	369	369	369	369	369
15082135	Gröbzig, Stadt	300	305*	305*	319*	318*	315	345	345	345	375	375
15082140	Großbadegast	400	400	400	400	400	400	400	400	400	400	400
15082145	Großpaschleben	350	350	350	350	350	350	370	370	370	370	375
15082150	Güterglück	300	300	300	300	300	300	300	300	300	300	300
15082155	Hinsdorf	300	300	300	300	300	300	300	300	300	300	300
15082160	Hohenlepte	300	300	300	300	300	300	300	300	300	300	300
15082165	Jeßnitz (Anhalt), Stadt	300	300	300	300	350	350	350	350	350	350	350
15082170	Jütrichau	300	300	300	300	300	300	300	300	300	300	300
15082175	Kleinpaschleben	325	325	325	325	325	325	325	325	325	325	375
15082180	Köthen (Anhalt), Stadt	319*	321*	321*	367*	368*	367*	367*	372*	382*	381*	385
15082185	Krina	300	300	300	329	329	370	370	370	370	370	370
15082190	Leps	300	300	300	300	300	300	300	300	300	300	300
15082195	Libbesdorf	400	400	400	400	400	400	400	400	400	400	400
15082200	Libehna	315	315	315	315	315	315	350	350	350	350	350
15082205	Lindau, Stadt	300	300	350	350	350	350	350	350	350	350	350
15082210	Maasdorf	300	300	300	330	330	330	365	369	369	369	369
15082215	Marke	300	300	320	320	350	350	350	350	350	350	350
15082220	Meilendorf	400	400	400	400	400	400	400	400	400	400	400
15082225	Micheln	310	330	330	330	330	350	350	370	370	370	370
15082230	Moritz	300	300	300	300	300	300	300	300	300	300	300
15082235	Mühlbeck	300	300	300	300	329	329	329	329	329	329	329
15082240	Muldenstein	300	300	300	330	350	350	369	369	369	369	369
15082245	Nedlitz	350	400	400	400	400	400	400	400	400	400	400
15082250	Nutha	300	300	300	300	300	300	300	300	300	300	300
15082255	Osternienburg	350	350	350	350	350	350	350	370	370	400	400

* Hier wurde ein gewogener Durchschnittshebesatz gebildet. Gründe sind die Anpassung des Gebietsstandes auf den 31.12.2009 oder die Festlegung unterschiedlicher Hebesätze für Gemeindeteile, zumeist nach Änderungen in der Gebietsstruktur.

Noch 9. Hebesätze Kreisangehörige Gemeinden 1999 bis 2009
Noch 9.2. Hebesatz Grundsteuer B

Landkreis Anhalt-Bitterfeld

Amtlicher Gemeinde- schlüssel	Kreisangehörige Gemeinde	Hebesatz Grundsteuer B										
		1999	2000	2001	2002	2003	2004	2005	2006	2007	2008	2009
		in Prozent										
15082265	Piethen	300	300	300	335	335	335	350	350	350	350	350
15082270	Plodda	300	300	300	329	329	370	370	370	370	370	370
15082275	Polenzko	300	300	300	300	300	300	300	300	300	300	300
15082280	Pouch	300	300	300	300	329	329	329	329	329	329	329
15082285	Prosigk	342*	342*	343*	343*	340*	343*	320	370	370	370	370
15082290	Quellendorf	400	400	400	400	400	400	400	400	400	400	400
15082295	Radegast, Stadt	320	320	320	320	400	400	400	400	450	450	450
15082300	Raguhn, Stadt	300	320	320	320	320	320	320	320	320	320	320
15082305	Reppichau	300	350	350	350	350	350	350	350	350	375	375
15082310	Retzau	300	300	300	300	300	360	360	360	360	360	360
15082315	Reuden/Anhalt	300	330	330	330	330	330	330	330	330	330	330
15082320	Reupzig	400	400	400	400	400	400	400	400	400	400	400
15082325	Riesdorf	320	320	320	320	320	320	300	320	320	340	340
15082335	Rösa	300	300	300	329	360	360	360	360	360	360	360
15082340	Sandersdorf-Brehna, Stadt	302*	302*	318*	327*	333*	334*	334*	334*	335*	337*	335*
15082345	Scheuder	400	400	400	400	400	400	400	400	400	400	400
15082350	Schierau	300	300	320	320	335	360	360	360	360	360	360
15082355	Schlaitz	300	300	300	329	329	329	329	329	329	329	329
15082365	Schwemsal	300	300	300	300	300	300	300	300	300	300	300
15082370	Steutz	300	300	300	300	300	330	330	330	330	330	330
15082375	Straguth	300	300	400	400	400	400	400	400	400	400	355
15082380	Thurland	300	300	300	300	330	330	330	330	330	330	330
15082385	Tornau vor der Heide	300	300	300	300	300	300	300	300	300	300	300
15082390	Trebbichau an der Fuhne	320	320	320	320	320	320	320	320	350	350	350
15082395	Trinum	350	350	350	350	350	350	350	350	350	350	375
15082400	Walternienburg	300	300	300	300	300	300	300	300	300	300	300
15082405	Weißandt-Gölsau	320	320	320	320	320	320	320	320	320	350	350
15082410	Wieskau	300	300	300	335	335	335	335	335	335	335	335
15082415	Wulfen	350	350	350	350	350	350	350	370	370	370	370
15082420	Zabitz	350	350	350	350	350	350	350	370	370	370	370
15082425	Zehbitz	300	300	300	300	300	300	300	330	330	330	330
15082430	Zerbst/Anhalt, Stadt	319*	319*	348*	348*	348*	353*	353*	353*	354*	354*	354*
15082435	Zernitz	350	350	350	350	350	350	350	350	350	350	350
15082440	Zörbig, Stadt	304*	304*	313*	315*	328*	337*	330*	330*	329*	330*	330

* Hier wurde ein gewogener Durchschnittshebesatz gebildet. Gründe sind die Anpassung des Gebietsstandes auf den 31.12.2009 oder die Festlegung unterschiedlicher Hebesätze für Gemeindeteile, zumeist nach Änderungen in der Gebietsstruktur.

Noch 9. Hebesätze Kreisangehörige Gemeinden 1999 bis 2009
Noch 9.2. Hebesatz Grundsteuer B

Landkreis Börde

Amtlicher Gemeinde- schlüssel	Kreisangehörige Gemeinde	Hebesatz Grundsteuer B										
		1999	2000	2001	2002	2003	2004	2005	2006	2007	2008	2009
		in Prozent										
15083005	Ackendorf	300	300	300	330	330	330	330	330	340	350	350
15083010	Alleringersleben	300	300	300	300	300	300	300	300	300	300	300
15083020	Altenhausen	300	300	300	300	300	300	300	300	300	300	300
15083025	Am Großen Bruch	418*	415*	415*	415*	414*	415*	420	420	420	420	420
15083030	Angern	300	300	300	300	300	340	340	340	340	340	340
15083035	Ausleben	375	375	375	375	375	390	390	390	390	390	390
15083040	Barleben	300	300	300	305*	305*	306*	300	300	300	300	300
15083045	Barneberg	330	330	330	330	330	330	330	330	330	330	330
15083050	Bartensleben	350	350	350	350	350	350	350	350	350	350	350
15083055	Bebertal	300	300	300	300	300	300	300	310	320	320	320
15083060	Beendorf	300	300	300	300	300	300	300	300	300	300	330
15083065	Behnsdorf	300	300	300	300	300	300	300	300	300	350	350
15083070	Belsdorf	300	300	300	300	300	300	300	300	300	300	300
15083075	Berenbrock	300	300	300	300	300	332	332	332	332	332	332
15083080	Bertingen	310	310	310	310	310	310	310	347	350	350	350
15083085	Böddensell	300	300	320	320	320	320	320	320	320	350	350
15083090	Born	300	300	300	300	300	300	300	300	300	300	300
15083095	Bornstedt	300	300	300	300	300	300	300	340	340	340	350
15083100	Bösdorf	320	320	320	320	320	320	320	320	320	320	320
15083105	Bottmersdorf	300	300	300	300	300	300	300	300	300	300	300
15083115	Bülstringen	300	300	300	300	300	300	300	300	300	300	300
15083120	Burgstall	300	320	320	320	320	320	313	313	313	313	313
15083125	Calvörde	300	300	300	300	332	332	332	332	332	332	332
15083130	Colbitz	320	320	320	320	320	320	320	345	345	345	345
15083135	Cröchern	300	300	320	320	320	320	320	345	345	345	345
15083140	Döhren	300	300	300	300	320	320	320	320	320	320	320
15083145	Dolle	300	300	325	325	325	325	325	325	345	345	345
15083150	Domersleben	300	300	330	330	330	330	330	330	330	350	350
15083155	Dorst	300	300	300	300	300	300	300	300	300	300	300
15083160	Drackenstein	300	300	300	300	320	320	320	320	320	320	320
15083165	Dreileben	300	300	300	300	300	310	310	310	310	330	330
15083170	Druxberge	300	300	300	300	300	300	364	364	364	364	364
15083175	Eggenstedt	300	300	300	300	300	300	320	320	340	340	340
15083180	Eichenbarleben	300	325	325	355	355	355	355	355	365	375	385
15083185	Eickendorf	320	320	330	330	330	330	330	330	330	330	330
15083190	Eilsleben	300	300	300	320	320	320	320	320	320	320	320
15083195	Eimersleben	350	350	350	350	350	350	350	350	350	350	350
15083200	Emden	370	370	370	370	370	370	370	370	370	370	370
15083205	Erxleben	350	350	350	350	350	350	350	350	350	350	350
15083210	Eschenrode	300	300	300	300	300	300	300	300	300	300	300
15083215	Etingen	320	320	320	320	320	320	320	320	320	320	320
15083220	Everingen	300	300	300	300	300	300	300	300	300	300	300
15083230	Flechtingen	300	300	300	300	300	300	300	350	350	350	350
15083240	Grauingen	300	300	300	300	300	300	300	300	300	300	300
15083245	Gröningen, Stadt	366*	368*	367*	367*	367*	370	370	370	370	370	370
15083250	Groß Rodensleben	300	350	350	350	350	350	350	350	375	375	375
15083255	Groß Santerleben	300	300	300	321	333	338	338	338	338	338	338
15083260	Hadmersleben, Stadt	319	319	319	319	319	319	319	319	319	319	319

* Hier wurde ein gewogener Durchschnittshebesatz gebildet. Gründe sind die Anpassung des Gebietsstandes auf den 31.12.2009 oder die Festlegung unterschiedlicher Hebesätze für Gemeindeteile, zumeist nach Änderungen in der Gebietsstruktur.

Noch 9. Hebesätze Kreisangehörige Gemeinden 1999 bis 2009
Noch 9.2. Hebesatz Grundsteuer B

Landkreis Börde

Amtlicher Gemeinde- schlüssel	Kreisangehörige Gemeinde	Hebesatz Grundsteuer B										
		1999	2000	2001	2002	2003	2004	2005	2006	2007	2008	2009
		in Prozent										
15083265	Hakenstedt	350	350	350	350	350	350	350	350	400	400	400
15083270	Haldensleben, Stadt	330	330	330	330	350	360	360	360	360	360	360
15083275	Harbke	380	380	380	380	380	390	390	390	390	390	390
15083280	Heinrichsberg	300	327	327	327	333	333	333	333	333	333	333
15083285	Hermisdorf	315	325	325	325	325	325	325	325	325	325	325
15083290	Hillersleben	300	315	315	315	330	330	330	345	355	355	355
15083295	Hödingen	300	300	300	300	300	300	320	320	320	320	320
15083300	Hohendodeleben	320	320	320	320	330	330	330	330	330	330	330
15083305	Hohenwarsleben	300	300	300	300	300	300	300	300	300	300	300
15083315	Hörsingen	300	300	300	300	320	320	320	320	320	320	320
15083320	Hötensleben	350	350	350	350	350	350	350	350	350	350	350
15083325	Irxleben	300	300	300	300	300	300	338	338	338	338	338
15083330	Ivenrode	350	350	350	350	350	350	400	400	400	400	400
15083335	Kathendorf	320	320	320	320	320	320	320	320	320	320	320
15083340	Klein Rodensleben	300	330	330	330	330	330	330	330	360	360	360
15083345	Klein Wanzleben, Zuckerdorf	300	321*	321*	321*	321*	326*	357*	356*	400	400	340
15083350	Klüden	300	300	300	300	300	300	300	300	300	300	300
15083355	Kroppenstedt, Stadt	325	325	325	325	325	325	325	325	325	325	325
15083360	Loitsche	325	325	325	325	325	325	325	325	325	330	330
15083365	Mahlwinkel	300	320	320	320	320	320	320	320	320	320	320
15083370	Mannhausen	300	300	300	300	300	300	300	300	300	300	300
15083375	Marienborn	360	360	360	360	360	360	360	360	360	360	360
15083380	Morsleben	300	300	300	300	300	300	300	300	300	300	300
15083385	Neuenhofe	300	330	330	330	330	330	345	345	351	351	351
15083390	Niedere Börde	335*	355*	350*	349*	357*	355*	356*	350	350	350	350
15083395	Niederndodeleben	315	340	380	380	380	380	380	380	390	400	410
15083400	Nordgermersleben	350	350	350	350	350	350	350	350	350	350	350
15083405	Ochtmersleben	300	325	325	360	360	360	360	360	380	380	380
15083410	Oebisfelde, Stadt	320	320	320	320	350	350	350	350	350	350	350
15083415	Oschersleben (Bode), Stadt	386*	388*	386*	387*	387*	386*	386*	386*	415*	422*	423*
15083420	Ostingersleben	300	300	300	300	300	300	300	300	300	300	300
15083425	Ovelgünne	300	300	300	300	300	300	300	300	300	300	300
15083430	Peseckendorf	319	319	319	319	319	319	319	319	319	319	319
15083435	Rätzlingen	320	320	320	320	320	320	320	320	320	320	320
15083440	Rogätz	300	320	320	320	320	340	340	340	340	340	340
15083445	Rottmersleben	350	350	350	350	350	350	350	350	350	350	350
15083450	Sandbeiendorf	300	300	300	300	300	330	330	330	330	330	330
15083455	Schackensleben	306	306	306	306	306	306	306	306	306	320	330
15083465	Schwanefeld	300	300	300	300	300	300	300	300	300	330	330
15083470	Seehausen, Stadt	330	330	330	330	330	350	369	369	369	369	369
15083475	Seggerde	300	300	300	300	300	300	300	300	300	300	300
15083480	Siestedt	300	300	300	300	340	340	340	340	340	340	340
15083485	Sommersdorf	400	400	400	400	400	400	400	400	400	400	400
15083490	Sülzetal	300	300	300	300	300	300	300	300	300	300	300
15083495	Süplingen	300	300	300	300	300	300	300	350	350	350	350
15083500	Uhrsleben	325	325	325	325	325	325	325	325	325	325	325
15083505	Ummendorf	300	300	300	300	300	300	300	300	300	300	300
15083510	Velsdorf	300	300	300	300	300	300	300	300	300	300	300

* Hier wurde ein gewogener Durchschnittshebesatz gebildet. Gründe sind die Anpassung des Gebietsstandes auf den 31.12.2009 oder die Festlegung unterschiedlicher Hebesätze für Gemeindeteile, zumeist nach Änderungen in der Gebietsstruktur.

Noch 9. Hebesätze Kreisangehörige Gemeinden 1999 bis 2009
Noch 9.2. Hebesatz Grundsteuer B

Landkreis Börde

Amtlicher Gemeinde- schlüssel	Kreisangehörige Gemeinde	Hebesatz Grundsteuer B										
		1999	2000	2001	2002	2003	2004	2005	2006	2007	2008	2009
		in Prozent										
15083515	Völpke	345	345	345	345	400	400	400	400	400	400	400
15083520	Wackersleben	350	350	350	350	350	350	350	350	375	375	375
15083525	Walbeck	300	300	300	320	350	350	350	350	350	350	350
15083530	Wanzleben, Stadt	300	300	300	300	300	300	330	330	330	330	330
15083535	Wefensleben	320	320	320	370	370	370	370	370	370	370	370
15083540	Weferlingen, Flecken	300	300	300	300	300	300	300	300	300	300	300
15083545	Wegenstedt	310	310	310	310	310	310	332	332	332	332	332
15083550	Wellen	300	325	325	350	350	350	350	350	355	360	365
15083555	Wenddorf	300	320	320	320	335	335	335	335	335	335	335
15083560	Wiegitz	300	300	300	300	300	300	300	300	300	300	300
15083565	Wolmirstedt, Stadt	336*	335*	336*	336*	335*	344*	347*	347*	347*	347*	347*
15083570	Wormsdorf	280	280	280	280	280	280	280	280	280	280	280
15083575	Wulferstedt	425	425	425	425	425	425	425	425	425	425	425
15083580	Zielitz	300	327	327	327	327	327	327	327	327	327	327
15083585	Zobbenitz	300	300	300	300	300	300	300	300	300	300	300

* Hier wurde ein gewogener Durchschnittshebesatz gebildet. Gründe sind die Anpassung des Gebietsstandes auf den 31.12.2009 oder die Festlegung unterschiedlicher Hebesätze für Gemeindeteile, zumeist nach Änderungen in der Gebietsstruktur.

Noch 9. Hebesätze Kreisangehörige Gemeinden 1999 bis 2009
Noch 9.2. Hebesatz Grundsteuer B

Burgenlandkreis

Amtlicher Gemeinde- schlüssel	Kreisangehörige Gemeinde	Hebesatz Grundsteuer B										
		1999	2000	2001	2002	2003	2004	2005	2006	2007	2008	2009
		in Prozent										
15084005	Abtlöbnitz	350	350	350	350	350	350	350	350	350	364	364
15084012	An der Poststraße	307*	308*	307*	307*	307*	308*	330*	330*	330*	307*	300
15084015	Bad Bibra, Stadt	308*	323*	323*	327*	327*	326*	326*	327*	327*	356*	357*
15084020	Bad Kösen, Stadt	350	450	450	450	450	450	450	450	450	450	450
15084025	Balgstädt	300	300	300	300	300	300	310*	311*	309*	299*	315*
15084035	Bergisdorf	300	300	300	300	300	300	300	300	300	300	400
15084045	Breitenbach	300	300	300	300	300	300	300	300	300	300	300
15084050	Bröckkau	400	400	400	400	400	400	400	400	400	400	400
15084070	Burgwerben	350	350	350	350	350	350	350	350	350	350	350
15084080	Casekirchen	300	300	300	300	300	300	300	300	300	300	300
15084085	Crölpa-Löbschütz	300	300	300	300	300	300	300	300	300	300	300
15084090	Dehlitz (Saale)	300	300	300	300	320	320	320	320	320	320	320
15084095	Deuben	300	300	300	300	300	300	300	300	300	300	300
15084105	Döschwitz	320	320	320	320	320	320	320	320	320	320	300
15084110	Droßdorf	400	400	400	400	400	400	400	400	400	400	400
15084115	Droyßig	300	300	300	300	300	300	330	330	330	330	330
15084125	Eckartsberga, Stadt	300	300	300	300	300	300	300	300	300	300	300
15084130	Elsteraue	317*	313*	313*	315*	313*	312*	312*	310	310	310	310
15084132	Finne	300	300	300	300	300	300	300	300	300	300	300
15084133	Finneland	300	300	300	300	300	300	300	300	300	300	300
15084135	Freyburg (Unstrut), Stadt	300	300	300	300	300	300	300	301*	364*	365*	365*
15084145	Gieckau	300	300	300	400	400	400	400	400	400	400	400
15084150	Gleina	300	300	316*	316*	316*	316*	316*	316*	317*	317*	317*
15084155	Goldschau	315	315	315	315	315	315	315	330	350	350	350
15084165	Görschen	300	300	400	400	400	364	364	380	380	380	380
15084170	Goseck	300	300	300	300	300	300	300	300	300	300	300
15084175	Grana	300	300	300	300	300	300	300	300	300	300	300
15084180	Granschütz	300	300	300	300	300	300	300	300	300	300	300
15084185	Gröben	300	300	300	300	300	300	300	300	300	300	350
15084190	Gröbitz	320	320	320	320	320	320	320	320	320	320	320
15084195	Großgörschen	300	300	300	300	300	300	300	300	300	300	300
15084200	Großkorbetha	300	300	300	300	300	300	300	300	300	300	300
15084210	Haynsburg	300	300	300	300	300	300	300	300	300	300	300
15084215	Heidegrund	300	300	300	300	300	300	300	300	300	300	380
15084225	Heuckewalde	400	400	400	400	400	400	400	400	400	400	400
15084235	Hohemölsen, Stadt	300	321*	321*	325*	325	325	325	325	325	325	325
15084240	Janisroda	350	350	350	350	350	350	350	350	350	375	375
15084246	Kaiserpfalz	300	317*	318*	317*	318*	318*	319*	318*	326*	326*	365*
15084250	Karsdorf	300	300	300	300	300	300	300	300	300	300	376
15084270	Krauschwitz	300	300	300	300	300	330	330	330	330	330	330
15084275	Kretzschau	330	330	330	330	330	330	330	330	330	330	300
15084280	Langendorf	310	310	310	310	310	310	310	310	310	310	310
15084282	Lanitz-Hassel-Tal	300	300	300	300	300	300	300	300	300	300	316*
15084285	Laucha an der Unstrut, Stadt	317*	316*	317*	316*	316*	316*	316*	318*	327*	330*	355*
15084290	Leislau	300	300	300	300	300	300	300	300	300	300	300
15084295	Leißling	300	300	300	310	310	310	310	310	310	310	310
15084300	Löbitz	300	322*	325*	321*	335*	321*	320*	323*	350*	352*	364*
15084310	Luckenau	300	300	300	300	300	300	300	300	300	300	376

* Hier wurde ein gewogener Durchschnittshebesatz gebildet. Gründe sind die Anpassung des Gebietsstandes auf den 31.12.2009 oder die Festlegung unterschiedlicher Hebesätze für Gemeindeteile, zumeist nach Änderungen in der Gebietsstruktur.

Noch 9. Hebesätze Kreisangehörige Gemeinden 1999 bis 2009
Noch 9.2. Hebesatz Grundsteuer B

Burgenlandkreis

Amtlicher Gemeinde- schlüssel	Kreisangehörige Gemeinde	Hebesatz Grundsteuer B										
		1999	2000	2001	2002	2003	2004	2005	2006	2007	2008	2009
		in Prozent										
15084315	Lützen, Stadt	317*	318*	318*	318*	327*	328*	330	330	330	330	357*
15084320	Markwerben	300	300	300	300	300	300	300	300	300	300	300
15084325	Meineweh	300	300	300	300	300	300	300	300	300	300	300
15084335	Mertendorf	300	300	300	300	300	300	300	300	300	300	376
15084340	Molau	300	300	300	300	300	300	300	300	320	320	320
15084350	Muschwitz	300	300	300	300	300	300	320	320	320	320	320
15084355	Naumburg (Saale), Stadt	330	330	330	360	360	360	380	380	380	380	380
15084360	Nebra (Unstrut), Stadt	300	300	300	300	300	312*	320	329*	373	373	373
15084365	Nessa	300	300	300	300	300	300	300	300	300	300	300
15084375	Osterfeld, Stadt	300	300	300	300	300	300	300	300	370	370	370
15084385	Poserna	320	320	320	320	320	330	330	330	330	330	330
15084390	Pretzsch	300	300	300	300	300	300	300	300	350	370	370
15084395	Prießnitz	350	350	350	350	350	300	300	300	300	300	300
15084400	Prittitz	310	310	310	310	310	310	310	310	310	310	310
15084405	Reichardtswerben	320	320	320	320	320	320	320	320	320	320	320
15084410	Reinsdorf	300	300	300	300	300	300	320	320	373	373	373
15084415	Rippach	300	300	325	325	325	325	325	325	325	325	325
15084430	Schellbach	300	300	300	300	300	300	300	300	300	300	400
15084435	Schkortleben	300	300	300	300	300	300	300	300	300	300	300
15084445	Schönburg	300	300	330	330	330	350	350	350	350	350	400
15084450	Sössen	300	300	300	300	300	300	300	300	300	300	0
15084455	Starsiedel	300	300	300	300	300	300	300	300	300	300	300
15084465	Storkau	300	300	300	300	300	300	300	300	300	300	350
15084470	Stößen, Stadt	350	350	350	350	350	350	350	350	370	370	376
15084475	Tagewerben	350	350	350	350	350	350	350	350	350	350	350
15084480	Taucha	300	300	300	300	320	320	320	320	320	320	320
15084490	Teuchern, Stadt	300	300	300	300	300	347*	350	350	350	350	350
15084500	Theißen	310	310	310	310	333	333	333	333	333	333	333
15084505	Trebnitz	300	300	300	300	300	300	300	300	350	350	350
15084515	Uichteritz	300	300	300	300	300	300	300	300	300	300	300
15084520	Unterkaka	300	300	300	300	300	300	300	300	300	300	300
15084530	Waldau	300	300	300	300	300	300	300	300	350	350	350
15084545	Weißenborn	300	300	300	300	300	300	300	330	330	330	376
15084550	Weißenfels, Stadt	350	350	350	350	350	350	350	350	350	350	350
15084555	Wengelsdorf	300	300	300	300	300	300	300	300	300	300	300
15084560	Wethau	300	300	300	330	330	330	330	350	350	350	350
15084565	Wetterzeube	300	300	300	300	300	300	300	300	300	300	300
15084575	Wittgendorf	400	400	400	400	400	400	400	400	400	400	400
15084590	Zeititz, Stadt	305*	306*	306*	307*	371*	370*	370*	370*	371*	371*	371*
15084600	Zorbau	300	320	320	320	320	320	320	320	320	320	320

* Hier wurde ein gewogener Durchschnittshebesatz gebildet. Gründe sind die Anpassung des Gebietsstandes auf den 31.12.2009 oder die Festlegung unterschiedlicher Hebesätze für Gemeindeteile, zumeist nach Änderungen in der Gebietsstruktur.

Noch 9. Hebesätze Kreisangehörige Gemeinden 1999 bis 2009
Noch 9.2. Hebesatz Grundsteuer B

Landkreis Harz

Amtlicher Gemeinde- schlüssel	Kreisangehörige Gemeinde	Hebesatz Grundsteuer B										
		1999	2000	2001	2002	2003	2004	2005	2006	2007	2008	2009
		in Prozent										
15085005	Abbenrode	400	400	400	400	400	400	400	400	400	400	400
15085010	Allrode	350	350	350	350	350	350	350	350	350	350	350
15085020	Aspenstedt	300	300	300	300	300	300	300	300	300	300	300
15085025	Athenstedt	350	350	350	350	350	350	350	360	360	365	365
15085030	Aue-Fallstein	374*	377*	376*	374*	374*	350	370	370	370	370	370
15085035	Bad Suderode	330	350	350	400	400	400	400	400	400	400	400
15085040	Ballenstedt, Stadt	350	439*	445*	444*	444*	444*	445*	442*	444*	450	450
15085045	Benneckenstein (Harz), Stadt	380	380	380	380	380	380	380	380	380	380	400
15085050	Berßel	300	300	300	300	350	350	350	350	350	350	350
15085055	Blankenburg (Harz), Stadt	350	380	380	380	380	380	380	380	380	380	380
15085060	Bühne	350	350	350	350	350	350	400	400	400	400	400
15085065	Cattenstedt	300	300	325	325	325	325	325	350	350	350	350
15085075	Danstedt	300	300	300	300	300	300	300	350	350	350	350
15085085	Derenburg, Stadt	350	350	350	350	350	350	350	350	350	350	350
15085090	Ditfurt	330	330	330	330	330	380	380	380	380	380	380
15085100	Elbingerode (Harz), Stadt	343*	344*	350*	355*	355*	350	355*	400	400	400	400
15085105	Elend	360	360	360	360	360	380	380	380	380	380	380
15085110	Falkenstein/Harz, Stadt	303*	302*	302*	300	300	325	325	325	325	325	325
15085120	Gernrode, Stadt	330	330	330	350	350	350	350	390	390	390	390
15085125	Groß Quenstedt	400	400	400	400	400	400	400	400	400	400	400
15085135	Halberstadt, Stadt	397*	398*	400	400	400	400	400	400	400	400	420
15085140	Harsleben	320	320	320	320	320	320	320	320	320	320	320
15085145	Harzgerode, Stadt	347*	348*	348*	348*	350	351*	351*	354*	354*	355*	355*
15085150	Hasselfelde, Stadt	389*	389*	390*	380	380	380	380	380	380	380	400
15085155	Hausneindorf	320	320	320	320	320	400	400	400	400	400	400
15085160	Hedersleben	300	300	300	300	300	300	300	300	300	300	300
15085165	Heimburg	300	300	300	330	330	330	330	330	330	330	330
15085170	Heteborn	300	300	300	300	300	300	300	350	350	350	350
15085175	Heudeber	380	380	380	380	380	380	380	380	400	400	400
15085180	Hüttenrode	300	300	300	300	300	300	300	300	300	300	300
15085185	Huy	371*	364*	370*	369*	380	380	380	380	380	380	380
15085190	Ilseburg (Harz), Stadt	400	400	400	400	400	400	400	400	400	400	400
15085200	Langeln	400	400	400	400	400	400	400	400	400	400	400
15085205	Langenstein	350	350	350	350	350	350	380	380	380	380	380
15085210	Lüttgenrode	400	400	400	400	400	400	400	400	400	400	400
15085220	Neudorf	330	330	330	330	350	350	350	350	350	350	350
15085225	Nienhagen	350	350	350	350	350	350	350	350	350	350	350
15085230	Osterwieck, Stadt	400	400	400	400	400	400	400	400	400	400	400
15085235	Quedlinburg, Stadt	400	400	400	400	400	400	400	400	400	400	400
15085240	Radisleben	300	300	300	300	300	350	350	350	350	350	350
15085245	Reddeber	360	360	360	360	360	360	360	380	380	380	380
15085250	Rhoden	350	350	350	350	350	350	350	350	350	350	350
15085255	Rieder	330	330	330	330	350	350	350	390	390	390	390
15085260	Sargstedt	300	300	300	300	300	330	330	330	330	330	360
15085265	Schauen	300	300	300	300	400	400	400	400	400	400	400
15085280	Schmatzfeld	400	400	400	400	400	400	400	400	400	400	400
15085285	Schwanebeck, Stadt	350	350	350	350	350	350	350	350	350	350	350
15085295	Sorge	380	380	380	380	380	380	380	380	380	380	380

* Hier wurde ein gewogener Durchschnittshebesatz gebildet. Gründe sind die Anpassung des Gebietsstandes auf den 31.12.2009 oder die Festlegung unterschiedlicher Hebesätze für Gemeindeteile, zumeist nach Änderungen in der Gebietsstruktur.

Noch 9. Hebesätze Kreisangehörige Gemeinden 1999 bis 2009
Noch 9.2. Hebesatz Grundsteuer B

Landkreis Harz

Amtlicher Gemeinde- schlüssel	Kreisangehörige Gemeinde	Hebesatz Grundsteuer B										
		1999	2000	2001	2002	2003	2004	2005	2006	2007	2008	2009
		in Prozent										
15085300	Stapelburg	400	400	400	400	400	400	400	400	400	400	400
15085310	Stiege	350	350	350	350	350	350	380	380	380	380	380
15085320	Ströbeck, Schachdorf	300	320	320	320	320	320	320	320	320	320	320
15085325	Tanne	400	400	400	400	400	400	400	400	400	400	400
15085330	Thale, Stadt	347*	346*	346*	350*	350*	387*	423*	429*	430*	432*	430*
15085335	Timmenrode	320	320	320	320	320	320	320	320	320	320	320
15085345	Veckenstedt	350	350	400	400	400	400	400	400	400	400	400
15085350	Wasserleben	400	400	400	400	400	400	400	400	400	400	400
15085360	Wedderstedt	310	310	310	310	310	310	310	310	380	380	380
15085365	Wegeleben, Stadt	350	353*	381*	382*	380	380	380	380	380	380	380
15085370	Wernigerode, Stadt	332*	333*	333*	361*	361*	361*	361*	361*	361*	361*	361*
15085375	Westerhausen	300	300	300	300	300	300	300	300	300	300	300
15085380	Wienrode	300	300	350	350	350	350	350	350	350	380	380
15085385	Wülperode	350	350	350	350	350	350	350	350	350	350	350

* Hier wurde ein gewogener Durchschnittsbesatz gebildet. Gründe sind die Anpassung des Gebietsstandes auf den 31.12.2009 oder die Festlegung unterschiedlicher Hebesätze für Gemeindeteile, zumeist nach Änderungen in der Gebietsstruktur.

Noch 9. Hebesätze Kreisangehörige Gemeinden 1999 bis 2009
Noch 9.2. Hebesatz Grundsteuer B

Landkreis Jerichower Land

Amtlicher Gemeinde- schlüssel	Kreisangehörige Gemeinde	Hebesatz Grundsteuer B										
		1999	2000	2001	2002	2003	2004	2005	2006	2007	2008	2009
		in Prozent										
15086005	Biederitz	300	300	300	300	300	300	300	300	300	300	300
15086010	Brettin	300	300	300	300	310	310	310	310	310	310	310
15086015	Burg, Stadt	318*	327*	327*	344*	353*	354*	359*	359*	359*	359*	359*
15086020	Demsin	300	300	300	300	300	300	300	300	300	300	300
15086030	Drewitz	300	300	300	300	300	300	300	300	300	300	300
15086035	Elbe-Parey	308*	308*	300	300	300	300	300	300	300	300	300
15086040	Genthin, Stadt	326*	325*	326*	326*	325*	342*	361*	363*	363*	362*	363*
15086045	Gerwisch	300	300	300	300	300	300	300	300	390	390	340
15086055	Gommern, Stadt	313*	316*	315*	315*	320*	324*	325*	325*	325*	325*	325*
15086060	Grabow	300	300	300	300	300	300	300	300	300	300	300
15086065	Gübs	300	327	327	327	327	327	327	335	385	385	340
15086075	Hohenwarthe	400	400	400	400	400	400	400	400	400	400	400
15086080	Jerichow, Stadt	342*	343*	342*	343*	350	350	350	350	350	350	350
15086085	Kade	300	300	300	300	300	300	300	300	300	300	300
15086090	Karow	300	300	300	300	300	300	300	300	300	300	300
15086095	Klitsche	300	300	300	300	300	300	300	300	300	300	300
15086100	Königsborn	300	300	300	300	300	300	300	300	300	300	300
15086105	Körbelitz	330	350	350	350	350	350	370	370	370	370	370
15086110	Krüssau	300	300	300	300	300	300	300	300	240	300	300
15086125	Lostau	320	320	320	320	320	320	320	320	320	320	320
15086140	Möckern, Stadt	308*	312*	309*	314*	313*	314*	314*	338*	332*	342*	338*
15086145	Möser	300	300	300	300	350	350	350	350	350	350	350
15086150	Nielebock	300	300	300	300	300	300	300	300	300	300	300
15086160	Pietzpuhl	300	300	300	300	300	300	325	325	325	325	325
15086170	Redekin	300	300	325	325	325	325	325	325	325	373	373
15086185	Rietzel	300	300	325	325	325	325	325	325	265	300	300
15086195	Roßdorf	300	300	300	300	300	300	300	300	300	300	300
15086200	Schermen	350	350	350	350	350	350	350	350	350	350	350
15086205	Schlagenthin	300	300	300	300	300	300	300	300	300	300	300
15086210	Schopsdorf	300	300	300	300	300	300	300	300	300	300	300
15086220	Stresow	305	305	305	305	305	305	305	325	275	350	350
15086245	Woltersdorf	300	300	300	300	300	300	300	300	300	300	300
15086250	Wulkow	300	300	300	300	300	300	300	300	300	300	300
15086255	Wüstenjerichow	350	350	350	350	350	350	350	350	300	350	350
15086260	Zabakuck	300	330	330	330	330	330	330	330	330	330	330

* Hier wurde ein gewogener Durchschnittshebesatz gebildet. Gründe sind die Anpassung des Gebietsstandes auf den 31.12.2009 oder die Festlegung unterschiedlicher Hebesätze für Gemeindeteile, zumeist nach Änderungen in der Gebietsstruktur.

Noch 9. Hebesätze Kreisangehörige Gemeinden 1999 bis 2009
Noch 9.2. Hebesatz Grundsteuer B

Landkreis Mansfeld-Südharz

Amtlicher Gemeinde- schlüssel	Kreisangehörige Gemeinde	Hebesatz Grundsteuer B										
		1999	2000	2001	2002	2003	2004	2005	2006	2007	2008	2009
		in Prozent										
15087010	Ahlsdorf	360	390	390	390	390	390	390	390	390	390	390
15087015	Allstedt, Stadt	300	300	300	300	300	300	300	370	370	360	360
15087020	Alterode	320	320	320	330	330	330	330	330	330	330	330
15087025	Amsdorf	300	300	300	330	330	360	360	360	360	370	370
15087030	Arnstedt	320	320	320	320	320	320	320	320	320	300	300
15087035	Aseleben	300	300	300	300	300	300	300	300	300	300	300
15087040	Augsdorf	400	400	400	400	400	400	400	400	400	400	400
15087045	Benndorf	315	315	315	315	315	340	340	340	340	340	360
15087050	Bennungen	300	300	300	300	300	300	300	300	300	300	300
15087055	Berga	300	300	300	300	300	300	300	300	300	300	300
15087060	Beyernaumburg	300	300	300	300	300	300	300	350	350	350	350
15087070	Blankenheim	400	400	400	400	400	400	400	400	400	400	400
15087075	Bornstedt	350	380	380	380	380	380	380	380	380	380	380
15087080	Bräunrode	320	320	320	320	320	320	320	320	320	320	320
15087090	Breitenstein	300	300	300	300	325	325	325	325	325	325	325
15087095	Breitungen	300	300	300	300	300	300	300	300	300	300	300
15087101	Brücken-Hackpfüffel	321*	321*	322*	322*	321*	322*	322*	321*	322*	321*	300
15087105	Burgsdorf	350	350	350	350	350	350	350	350	350	350	350
15087110	Dederstedt	300	300	300	300	300	300	300	300	300	300	300
15087115	Dietersdorf	300	300	300	300	300	300	300	300	300	300	300
15087120	Drebsdorf	300	300	300	300	300	300	300	300	300	300	300
15087125	Edersleben	500	500	500	500	500	500	500	500	500	450	450
15087130	Eisleben, Lutherstadt	337*	341*	341*	342*	373*	373*	375*	375*	376*	376*	378*
15087135	Emseloh	400	400	400	400	400	400	300	400	400	400	400
15087140	Erdeborn	300	350	350	350	350	350	350	350	350	350	350
15087145	Freist	350	350	350	350	350	350	350	350	350	350	350
15087150	Friedeburg (Saale)	350	350	350	350	390	390	390	390	390	390	390
15087155	Friedeburgerhütte	360	360	360	360	360	360	360	360	360	360	360
15087165	Gerbstedt, Stadt	350	350	350	350	350	350	350	350	350	350	350
15087170	Greifenhagen	320	360	360	360	360	360	360	360	360	360	320
15087180	Hainrode	300	300	300	300	300	300	300	300	400	400	400
15087185	Harkerode	300	300	320	320	320	320	320	320	320	320	360
15087190	Hayn (Harz)	300	300	300	300	300	300	300	300	300	300	300
15087195	Hedersleben	300	300	300	300	300	300	300	300	300	300	300
15087200	Heiligenthal	350	350	350	350	350	350	350	350	350	350	350
15087205	Helbra	340	390	390	390	390	390	390	390	390	390	390
15087210	Hergisdorf	360	390	390	390	390	390	390	390	390	390	390
15087220	Hettstedt, Stadt	300	300	300	330	330	330	330	330	330	330	330
15087225	Holdenstedt	300	300	300	300	300	300	350	350	350	350	350
15087230	Hornburg	325	325	325	325	325	325	325	325	325	325	325
15087235	Hübitz	300	300	300	300	300	300	300	350	350	350	350
15087240	Ihlewitz	350	350	300	300	320	350	350	350	350	350	350
15087245	Katharinenrieth	300	300	300	300	300	300	300	300	300	300	300
15087250	Kelbra (Kyffhäuser), Stadt	308*	308*	308*	308*	308*	308*	308*	308*	308*	308*	308*
15087255	Kleinleinungen	300	300	300	300	300	300	300	300	300	300	300
15087260	Klostermansfeld	310	310	310	310	325	325	325	325	325	325	325
15087265	Liedersdorf	350	350	350	350	350	350	350	350	350	350	350
15087270	Lüttchendorf	300	300	300	350	350	350	350	350	350	350	350

* Hier wurde ein gewogener Durchschnittshebesatz gebildet. Gründe sind die Anpassung des Gebietsstandes auf den 31.12.2009 oder die Festlegung unterschiedlicher Hebesätze für Gemeindeteile, zumeist nach Änderungen in der Gebietsstruktur.

Noch 9. Hebesätze Kreisangehörige Gemeinden 1999 bis 2009
Noch 9.2. Hebesatz Grundsteuer B

Landkreis Mansfeld-Südharz

Amtlicher Gemeinde- schlüssel	Kreisangehörige Gemeinde	Hebesatz Grundsteuer B										
		1999	2000	2001	2002	2003	2004	2005	2006	2007	2008	2009
		in Prozent										
15087275	Mansfeld, Stadt	344*	344*	346*	348*	356*	355*	355*	356*	362*	362*	362*
15087285	Mittelhausen	300	300	300	300	320	320	320	350	350	350	350
15087295	Neehausen	310	310	310	310	310	310	310	310	310	310	310
15087300	Niederröblingen (Helme)	300	300	300	300	300	300	300	300	300	300	300
15087305	Nienstedt	300	300	300	300	300	300	300	300	300	300	300
15087315	Pölsfeld	300	300	300	300	300	300	300	300	400	400	400
15087320	Quenstedt	320	320	320	320	320	320	320	320	320	320	320
15087325	Questenberg	300	300	300	300	300	300	300	300	300	300	300
15087335	Ritterode	320	320	320	320	350	350	350	350	380	350	350
15087345	Röblingen am See	300	350	350	350	350	360	360	360	360	360	360
15087350	Roßla	300	300	300	300	300	300	300	300	300	300	300
15087355	Rottelsdorf	350	350	350	350	350	350	350	350	350	350	350
15087360	Rottleberode	325	325	325	325	325	325	325	325	325	325	300
15087365	Sandersleben (Anhalt), Stadt	330	330	330	330	330	330	330	330	330	330	330
15087370	Sangerhausen, Stadt	328*	327*	327*	327*	376*	376*	379*	377*	377*	377*	377*
15087380	Schwenda	300	300	300	300	300	300	300	300	300	300	300
15087385	Seeburg	300	300	300	350	350	350	350	350	350	350	350
15087390	Siersleben	315	330	330	330	330	370	370	370	370	370	370
15087395	Sotterhausen	300	300	300	300	300	300	300	300	300	300	300
15087400	Stangerode	320	320	320	320	320	320	320	320	320	320	320
15087405	Stedten	300	300	300	300	330	330	365	365	365	365	365
15087410	Stolberg (Harz), Stadt	300	300	300	300	320	320	320	320	320	320	320
15087415	Sylfa	320	320	320	320	320	320	320	320	320	320	320
15087425	Uftrungen	300	300	300	300	300	300	300	300	300	300	300
15087430	Ulzigerode	350	350	350	350	350	350	350	350	350	350	350
15087435	Walbeck	315	315	315	315	350	380	380	380	350	380	380
15087440	Wallhausen	311*	310*	310*	308*	308*	309*	308*	311*	309*	310*	307*
15087445	Wansleben am See	310	310	310	310	310	310	310	310	310	310	310
15087450	Welbsleben	300	300	310	310	310	320	320	320	320	320	320
15087455	Welfesholz	320	320	320	320	320	320	350	350	350	350	350
15087460	Wickerode	300	300	300	300	300	300	300	300	300	300	300
15087465	Wiederstedt	340	340	340	340	340	340	340	350	350	350	350
15087470	Wimmelburg	300	320	320	320	320	320	320	320	360	360	390
15087475	Winkel	300	300	300	300	300	300	300	300	300	300	300
15087485	Wolferstedt	300	300	300	300	300	300	300	300	300	300	300
15087490	Zabenstedt	350	350	300	300	300	300	300	300	300	300	300

* Hier wurde ein gewogener Durchschnittshebesatz gebildet. Gründe sind die Anpassung des Gebietsstandes auf den 31.12.2009 oder die Festlegung unterschiedlicher Hebesätze für Gemeindeteile, zumeist nach Änderungen in der Gebietsstruktur.

Noch 9. Hebesätze Kreisangehörige Gemeinden 1999 bis 2009
Noch 9.2. Hebesatz Grundsteuer B

Saalekreis

Amtlicher Gemeinde- schlüssel	Kreisangehörige Gemeinde	Hebesatz Grundsteuer B										
		1999	2000	2001	2002	2003	2004	2005	2006	2007	2008	2009
		in Prozent										
15088005	Albersroda	300	300	300	300	300	300	300	300	300	300	300
15088010	Alberstedt	300	300	300	350	350	350	350	350	350	350	350
15088015	Angersdorf	300	300	300	300	300	340	340	340	340	340	340
15088020	Bad Dürrenberg, Stadt	300	300	300	300	300	300	344*	339*	339*	339*	339*
15088025	Bad Lauchstädt, Goethestadt	310*	349*	349*	349*	349*	350	350	350	360*	350	350
15088030	Barnstädt	320	320	320	320	320	320	320	320	320	320	320
15088035	Beesenstedt	300	300	300	300	300	300	300	300	300	300	300
15088040	Bennstedt	300	300	300	300	360	360	360	360	360	360	360
15088050	Brachstedt	300	300	300	300	300	300	300	300	300	300	300
15088055	Brachwitz	300	300	300	300	300	300	300	300	360	360	360
15088060	Braschwitz	300	300	335	335	335	335	335	350	350	350	350
15088065	Braunsbedra, Stadt	302*	303*	303*	303*	302*	303*	304*	304*	304*	304*	305*
15088075	Döblitz	300	300	300	300	300	300	300	300	300	300	300
15088080	Domnitz	300	300	300	300	360	360	360	360	360	360	360
15088085	Dornstedt	300	300	300	300	300	300	300	300	300	300	300
15088095	Esperstedt	300	350	350	350	350	350	350	350	350	350	350
15088100	Farnstädt	300	300	300	300	300	340	340	340	340	340	340
15088105	Fienstedt	300	300	300	300	300	300	350	350	350	350	350
15088115	Geusa	330	330	330	330	330	330	360	360	360	360	360
15088120	Gimritz	300	300	300	300	300	300	300	400	400	400	400
15088125	Götschetal	307*	312*	318*	320*	329*	338*	352*	370*	369*	368*	371*
15088135	Hohenthurm	320	320	320	350	350	365	365	365	365	365	365
15088140	Höhnstedt	300	300	300	300	300	300	300	300	300	300	300
15088150	Kabelsketal	314*	314*	322*	320*	338*	300	300	300	300	300	300
15088160	Kloschwitz	400	400	400	400	400	400	400	400	400	400	360
15088180	Krosigk	320	320	320	320	360	360	400	440	440	440	440
15088190	Kütten	300	300	300	300	300	300	320	320	320	320	320
15088195	Landsberg, Stadt	300	300	304*	306*	309*	321*	317*	327*	337*	340	340
15088200	Langenbogen	300	300	300	300	300	300	300	300	300	300	300
15088205	Leuna, Stadt	302*	303*	307*	312*	312*	312*	312*	290*	266*	315*	314*
15088210	Lieskau	315	315	315	315	360	360	360	360	360	360	360
15088215	Löbejün, Stadt	300	300	300	300	300	360	360	360	360	360	360
15088220	Merseburg, Stadt	349*	349*	349*	378*	380*	379*	408*	408*	408*	408*	408*
15088225	Milzau	300	300	300	300	300	300	300	300	300	300	350
15088230	Morl	300	300	300	300	300	300	300	360	360	360	360
15088235	Mücheln (Geiseltal), Stadt	300	300	300	300	305*	333*	334*	333*	334*	335*	340
15088240	Nauendorf	300	300	300	300	330	330	330	360	380	380	380
15088245	Nempitz	320	320	320	320	320	320	320	320	320	320	320
15088250	Nemsdorf-Göhrendorf	320	320	320	320	320	320	320	320	320	320	320
15088255	Neutz-Lettewitz	300	300	300	300	300	300	300	400	400	400	400
15088260	Niemberg	300	320	340	360	360	360	360	370	370	370	370
15088265	Obhausen	320	320	320	320	320	320	320	320	320	320	320
15088275	Oechlitz	300	300	300	300	300	300	300	300	300	300	300
15088280	Oppin	300	300	300	300	300	335	335	370	370	370	370
15088285	Ostrau	300	300	304*	306*	323*	332*	300	380	390	390	390
15088290	Peißen	325	325	325	350	350	350	350	400	400	380	380
15088295	Petersberg	300	300	300	300	300	300	300	300	300	300	300
15088300	Plötz	300	300	300	300	300	300	300	300	300	300	300

* Hier wurde ein gewogener Durchschnittshebesatz gebildet. Gründe sind die Anpassung des Gebietsstandes auf den 31.12.2009 oder die Festlegung unterschiedlicher Hebesätze für Gemeindeteile, zumeist nach Änderungen in der Gebietsstruktur.

Noch 9. Hebesätze Kreisangehörige Gemeinden 1999 bis 2009
Noch 9.2. Hebesatz Grundsteuer B

Saalekreis

Amtlicher Gemeinde- schlüssel	Kreisangehörige Gemeinde	Hebesatz Grundsteuer B										
		1999	2000	2001	2002	2003	2004	2005	2006	2007	2008	2009
		in Prozent										
15088305	Querfurt, Stadt	334*	342*	342*	342*	342*	340	340	340	340	340	340
15088315	Rothenburg	400	400	400	400	400	400	400	400	400	400	400
15088320	Salzmünde	300	300	300	300	300	360	360	360	360	360	360
15088330	Schkopau	320*	327*	324*	331*	328*	331*	300	300	300	300	300
15088335	Schochwitz	300	300	300	300	300	360	360	380	380	390	390
15088340	Schraplau, Stadt	300	300	330	330	355	355	355	355	355	355	355
15088345	Schwerz	300	300	350	350	350	350	350	350	350	350	350
15088355	Steigra	320	320	320	320	320	320	320	320	320	320	320
15088360	Steuden	300	300	300	300	300	300	300	300	300	300	300
15088365	Teutschenthal	300	300	300	305*	319*	321*	321*	330	330	330	330
15088370	Tollwitz	300	300	300	300	300	300	300	345	345	345	345
15088375	Wallendorf (Luppe)	320	320	320	320	320	340	340	340	340	340	340
15088380	Wettin, Stadt	300	300	300	343*	386*	388*	388*	390*	394*	437*	437*
15088385	Zappendorf	300	300	300	300	300	360	360	360	360	360	360

* Hier wurde ein gewogener Durchschnittshebesatz gebildet. Gründe sind die Anpassung des Gebietsstandes auf den 31.12.2009 oder die Festlegung unterschiedlicher Hebesätze für Gemeindeteile, zumeist nach Änderungen in der Gebietsstruktur.

Noch 9. Hebesätze Kreisangehörige Gemeinden 1999 bis 2009
Noch 9.2. Hebesatz Grundsteuer B

Salzlandkreis

Amtlicher Gemeinde- schlüssel	Kreisangehörige Gemeinde	Hebesatz Grundsteuer B										
		1999	2000	2001	2002	2003	2004	2005	2006	2007	2008	2009
		in Prozent										
15089005	Alsleben (Saale), Stadt	350	350	350	350	360	360	360	360	360	370	370
15089010	Amesdorf	300	300	300	300	300	300	330	330	330	330	330
15089015	Aschersleben, Stadt	369*	385*	386*	384*	384*	384*	384*	384*	382*	384*	386*
15089020	Baalberge	350	350	350	350	350	350	350	370	370	370	370
15089025	Barby (Elbe), Stadt	350	350	350	350	350	350	350	350	350	350	350
15089030	Bernburg (Saale), Stadt	320*	320*	320*	320	369*	369*	369*	370	370	370	370
15089035	Biendorf	310	310	330	330	330	330	330	350	350	350	350
15089042	Bördeland	303*	309*	310*	324*	328*	328*	327*	331*	335*	332*	355
15089045	Borne	319	319	330	330	330	330	360	360	360	360	376
15089050	Breitenhagen	350	350	350	350	350	350	350	350	350	350	350
15089055	Calbe (Saale), Stadt	330	330	330	330	330	360	360	370	370	370	370
15089060	Cörmigk	350	400	400	400	400	400	400	400	400	400	400
15089070	Edlau	300	300	320	320	320	320	340	340	340	340	340
15089075	Egeln, Stadt	320	340	340	340	340	340	350	350	350	360	378
15089090	Etgersleben	350	350	350	350	350	350	350	360	360	365	378
15089115	Gatersleben	320	320	320	320	320	320	320	320	320	320	320
15089120	Gerbitz	330	330	330	330	360	360	360	360	360	373	373
15089125	Gerlebogk	300	300	300	330	330	330	330	330	330	330	330
15089130	Giersleben	300	300	300	300	300	338	338	338	338	338	338
15089135	Glinde	300	330	330	330	330	330	330	330	330	330	330
15089140	Gnadau	300	300	300	300	300	300	300	300	300	300	300
15089145	Gröna	300	300	300	320	320	320	320	320	320	320	320
15089150	Groß Rosenburg	300	300	300	330	330	330	370	370	370	370	370
15089165	Güsten, Stadt	300	300	300	300	300	330	330	350	350	350	350
15089170	Hakeborn	350	350	350	350	350	350	360	360	360	360	378
15089175	Hecklingen, Stadt	324*	322*	338*	338*	337*	338*	338*	340	340	340	340
15089185	Ilberstedt	300	345	345	345	360	360	360	370	370	370	370
15089195	Könnern, Stadt	300	300	300	307*	309*	311*	300	300	300	375	375
15089200	Latdorf	330	330	330	330	360	360	360	360	373	373	373
15089205	Lödderitz	300	300	300	300	300	300	300	300	370	370	370
15089225	Neugattersleben	330	330	330	330	330	330	330	330	330	330	330
15089235	Nienburg (Saale), Stadt	330	330	330	330	360	360	360	360	360	373	373
15089240	Peißen	400	400	400	400	400	400	400	400	400	400	400
15089245	Plötzkau	300	300	300	300	300	300	300	330	350	350	376
15089255	Pobzig	330	330	330	330	360	360	360	360	360	360	360
15089260	Poley	350	350	350	350	350	350	370	370	370	370	370
15089265	Pömmelte	300	300	300	300	300	300	300	300	300	300	300
15089275	Preußlitz	400	400	400	400	400	400	400	400	400	400	400
15089285	Sachsendorf	300	300	300	300	320	320	320	320	370	370	375
15089295	Schackstedt	300	300	300	300	360	360	360	360	360	360	360
15089305	Schönebeck (Elbe), Stadt	349*	349*	349*	349*	349*	349*	386*	386*	386*	386*	386*
15089307	Seeland, Stadt	300	311*	311*	312*	312*	360	367*	367*	367*	367*	367*
15089310	Staßfurt, Stadt	323*	325*	325*	324*	345*	345*	345*	345*	346*	346*	347*
15089315	Tarthun	319	319	330	330	330	330	360	360	360	360	360
15089320	Tornitz	300	300	300	300	300	300	300	300	300	300	300
15089325	Unseburg	319	319	330	330	330	330	360	360	360	360	360
15089330	Wedlitz	330	330	330	330	360	360	360	360	360	360	360
15089340	Wespen	300	300	300	300	300	300	300	300	300	300	300

* Hier wurde ein gewogener Durchschnittsbesatz gebildet. Gründe sind die Anpassung des Gebietsstandes auf den 31.12.2009 oder die Festlegung unterschiedlicher Hebesätze für Gemeindeteile, zumeist nach Änderungen in der Gebietsstruktur.

Noch 9. Hebesätze Kreisangehörige Gemeinden 1999 bis 2009
Noch 9.2. Hebesatz Grundsteuer B

Salzlandkreis

Amtlicher Gemeinde- schlüssel	Kreisangehörige Gemeinde	Hebesatz Grundsteuer B										
		1999	2000	2001	2002	2003	2004	2005	2006	2007	2008	2009
		in Prozent										
15089350	Westeregeln	320	320	320	320	320	320	330	340	340	360	380
15089355	Wiendorf	300	300	350	350	350	350	369	369	369	369	369
15089360	Wohlsdorf	319	350	350	350	360	360	360	360	360	360	360
15089365	Wolmirsleben	325	325	325	325	325	325	360	360	360	360	376
15089375	Zuchau	300	300	300	300	300	300	300	370	370	370	370

* Hier wurde ein gewogener Durchschnittshebesatz gebildet. Gründe sind die Anpassung des Gebietsstandes auf den 31.12.2009 oder die Festlegung unterschiedlicher Hebesätze für Gemeindeteile, zumeist nach Änderungen in der Gebietsstruktur.

Noch 9. Hebesätze Kreisangehörige Gemeinden 1999 bis 2009
Noch 9.2. Hebesatz Grundsteuer B

Landkreis Stendal

Amtlicher Gemeinde- schlüssel	Kreisangehörige Gemeinde	Hebesatz Grundsteuer B										
		1999	2000	2001	2002	2003	2004	2005	2006	2007	2008	2009
		in Prozent										
15090010	Arneburg, Stadt	301*	300*	300*	301*	301*	301*	300*	301*	398*	399*	399*
15090015	Aulosen	300	300	300	300	300	300	300	300	300	300	300
15090020	Baben	300	300	300	300	300	300	300	300	300	300	300
15090025	Badingen	400	400	400	400	400	400	400	400	370	370	370
15090040	Behrendorf	310	310	310	310	310	310	310	310	310	310	310
15090045	Bellingen	300	300	200	300	300	300	300	300	300	300	300
15090050	Berkau	300	300	300	300	300	300	300	300	300	300	300
15090060	Beuster	300	300	300	300	300	300	300	300	300	300	300
15090065	Birkholz	300	300	200	300	300	300	300	300	300	300	300
15090070	Bismark (Altmark), Stadt	300	300	300	300	300	300	300	300	300	300	300
15090075	Bittkau	300	300	200	300	300	300	300	300	300	300	300
15090080	Bölsdorf	300	300	300	300	300	300	300	300	300	300	300
15090085	Boock	300	300	300	300	300	300	300	300	300	300	300
15090090	Bretsch	300	300	300	300	300	300	300	300	300	300	300
15090095	Buch	300	300	300	300	300	300	300	300	300	300	300
15090100	Buchholz	325	325	325	325	325	325	325	325	325	325	325
15090105	Büste	300	300	300	300	300	300	300	300	300	300	300
15090110	Cobbell	300	300	200	300	300	300	300	300	300	300	300
15090115	Dahlen	330	330	320	320	320	320	320	320	320	320	320
15090120	Demker	300	300	200	300	300	300	300	300	300	300	300
15090125	Dobberkau	400	400	400	400	400	400	400	400	400	400	400
15090135	Eichstedt (Altmark)	300	300	300	300	300	300	300	300	300	300	300
15090145	Falkenberg	300	325	325	325	325	325	325	325	325	325	325
15090150	Fischbeck (Elbe)	300	300	300	300	300	300	300	300	300	300	300
15090160	Gagel	300	300	300	300	300	300	300	300	300	300	300
15090165	Garlipp	400	400	400	400	400	400	400	400	400	400	400
15090170	Geestgottberg	300	300	300	300	300	300	300	370	370	370	370
15090180	Goldbeck	366*	365*	365*	364*	362*	364*	386*	384*	384*	385*	384*
15090185	Gollensdorf	300	300	300	300	300	300	300	300	300	300	300
15090190	Grassau	360	360	360	360	360	360	360	360	360	360	360
15090195	Grieben	300	300	200	300	300	300	300	300	300	300	300
15090200	Grobleben	300	300	300	300	300	300	300	300	300	300	300
15090205	Groß Garz	300	350	350	350	350	350	350	350	350	350	350
15090210	Groß Schwechten	320	320	320	320	320	320	320	320	320	320	320
15090215	Hämerten	300	300	300	300	300	300	300	300	300	300	300
15090220	Hassel	300	300	300	300	300	300	300	300	300	300	300
15090225	Havelberg, Hansestadt	345*	346*	348*	348*	348*	349*	349*	349*	349*	349*	349*
15090230	Heeren	330	330	330	330	330	330	330	330	330	330	330
15090235	Heiligenfelde	300	300	300	300	300	300	300	300	300	300	300
15090245	Hohenberg-Krusemark	300	300	310*	310*	311*	311*	312*	311*	311*	311*	312*
15090250	Hohengöhren	300	300	300	300	300	300	300	300	300	300	300
15090255	Hohenwulsch	360	360	360	360	360	360	360	360	360	360	360
15090260	Holzhausen	300	300	300	300	300	300	300	300	300	300	300
15090265	Hüselitz	300	300	200	300	300	300	300	300	300	300	300
15090270	Iden	300	300	301*	302*	302*	302*	302*	302*	302*	302*	302*
15090275	Insel	320	320	320	320	320	320	320	320	320	320	320
15090280	Jerchel	300	300	200	300	300	300	300	300	300	300	300
15090285	Kamern	300	300	300	300	350	350	350	350	350	350	350

* Hier wurde ein gewogener Durchschnittshebesatz gebildet. Gründe sind die Anpassung des Gebietsstandes auf den 31.12.2009 oder die Festlegung unterschiedlicher Hebesätze für Gemeindeteile, zumeist nach Änderungen in der Gebietsstruktur.

Noch 9. Hebesätze Kreisangehörige Gemeinden 1999 bis 2009
Noch 9.2. Hebesatz Grundsteuer B

Landkreis Stendal

Amtlicher Gemeinde- schlüssel	Kreisangehörige Gemeinde	Hebesatz Grundsteuer B										
		1999	2000	2001	2002	2003	2004	2005	2006	2007	2008	2009
		in Prozent										
15090290	Käthen	300	300	300	300	300	300	300	300	300	300	300
15090295	Kehnert	300	300	200	300	300	300	300	300	300	300	300
15090300	Kläden	400	400	400	400	400	400	400	400	400	400	400
15090305	Klein Schwechten	325	300	300	300	300	300	300	300	300	300	300
15090310	Klietz	300	350	350	350	350	350	350	350	350	350	350
15090320	Königde	300	300	300	300	300	300	300	300	300	300	300
15090325	Kossebau	300	300	300	300	300	300	300	300	300	300	300
15090330	Kremkau	300	300	300	300	300	300	300	300	300	300	300
15090340	Krüden	300	300	300	300	300	300	300	300	300	300	300
15090345	Langensalzwedel	300	300	300	300	300	300	300	300	300	300	300
15090350	Lichterfelde	300	350	350	350	350	350	375	375	375	375	375
15090355	Lindtorf	320	320	320	320	320	320	320	320	320	320	320
15090360	Losenrade	300	300	300	300	300	300	300	300	300	300	300
15090365	Losse	300	300	300	300	300	300	300	300	300	300	300
15090370	Lückstedt	300	300	300	300	300	300	300	300	300	300	300
15090375	Lüderitz	300	300	200	300	300	300	300	300	300	300	300
15090385	Meßdorf	300	300	300	300	300	300	300	300	300	300	300
15090390	Miltern	300	300	300	300	300	300	300	300	300	300	300
15090395	Möringen	350	350	350	350	350	350	350	350	350	350	350
15090400	Nahrstedt	330	330	330	330	330	330	330	330	330	330	330
15090405	Neuermark-Lübars	300	300	300	300	300	300	300	300	300	300	300
15090410	Neukirchen (Altmark)	300	300	300	300	300	300	300	300	300	300	300
15090415	Osterburg (Altmark), Hansestadt	343*	344*	343*	344*	343*	343*	343*	343*	344*	344*	345*
15090420	Pollitz	300	300	300	300	300	300	300	300	300	300	300
15090425	Querstedt	350	350	350	350	350	350	300	300	300	300	300
15090430	Ringfurth	300	300	200	300	300	300	300	300	300	300	200
15090435	Rochau	300	300	300	300	300	300	300	300	300	300	300
15090445	Sandau (Elbe), Stadt	350	350	350	350	350	350	350	400	400	400	400
15090460	Schäplitz	350	350	350	350	350	350	350	350	350	350	350
15090465	Schelldorf	300	300	350	350	350	350	350	350	350	350	350
15090470	Schernebeck	300	300	200	300	300	300	300	300	300	300	300
15090475	Schernikau	400	400	400	400	400	400	400	400	400	400	400
15090480	Schinne	300	300	300	300	300	300	350	350	350	350	350
15090485	Schollene	300	300	300	300	300	320	320	320	320	320	320
15090490	Schönberg	300	300	300	300	300	300	300	300	300	300	300
15090495	Schönfeld	200	200	200	200	200	300	300	300	300	300	300
15090500	Schönhausen (Elbe)	300	300	300	300	300	300	300	300	300	300	300
15090505	Schönwalde (Altmark)	300	300	200	300	300	300	300	300	300	300	300
15090510	Schorstedt	400	400	400	400	400	400	400	400	400	400	400
15090515	Schwarzholz	300	300	320	320	320	320	320	320	320	320	320
15090520	Seehausen (Altmark), Hansestadt	350	350	350	350	350	350	400	400	400	350	350
15090525	Staats	320	320	320	320	320	320	320	320	320	300	300
15090530	Steinfeld (Altmark)	400	400	400	400	400	400	400	400	400	400	400
15090535	Stendal, Hansestadt	389*	389*	389*	389*	389*	389*	388*	390	390	390	390
15090540	Storkau (Elbe)	300	300	300	300	320	320	320	320	320	320	320
15090545	Tangerhütte, Stadt	319	319	327	337	337	350	350	350	350	350	350
15090550	Tangermünde, Stadt	330	330	330	330	380	380	380	380	380	380	380
15090555	Uchtdorf	300	300	200	300	300	300	300	300	300	300	300

* Hier wurde ein gewogener Durchschnittshebesatz gebildet. Gründe sind die Anpassung des Gebietsstandes auf den 31.12.2009 oder die Festlegung unterschiedlicher Hebesätze für Gemeindeteile, zumeist nach Änderungen in der Gebietsstruktur.

Noch 9. Hebesätze Kreisangehörige Gemeinden 1999 bis 2009
Noch 9.2. Hebesatz Grundsteuer B

Landkreis Stendal

Amtlicher Gemeinde- schlüssel	Kreisangehörige Gemeinde	Hebesatz Grundsteuer B										
		1999	2000	2001	2002	2003	2004	2005	2006	2007	2008	2009
		in Prozent										
15090560	Uchtspringe	300	300	300	300	300	300	300	300	300	300	300
15090565	Uenglingen	306	306	306	306	306	306	306	306	306	306	306
15090570	Uetz	300	300	200	300	300	300	300	300	300	300	300
15090575	Vinzelberg	315	315	315	315	315	315	315	315	315	315	315
15090580	Volgfelde	330	330	330	330	330	330	330	330	330	330	330
15090585	Wahrenberg	300	300	300	300	300	300	300	300	300	300	250
15090595	Wanzer	300	300	300	300	300	300	300	300	300	300	300
15090600	Weißewarte	300	300	200	300	300	300	300	300	300	300	300
15090605	Wendemark	300	300	300	300	300	300	325	325	325	300	300
15090610	Werben (Elbe), Hansestadt	300	300	300	300	300	300	300	300	330	330	330
15090615	Windberge	300	300	200	300	300	300	300	300	300	300	300
15090620	Wittenmoor	320	320	320	320	320	320	320	320	320	320	320
15090625	Wulkau	350	350	350	350	350	350	350	350	350	350	350
15090630	Wust	300	300	300	300	300	300	300	300	300	300	300

* Hier wurde ein gewogener Durchschnittsbesatz gebildet. Gründe sind die Anpassung des Gebietsstandes auf den 31.12.2009 oder die Festlegung unterschiedlicher Hebesätze für Gemeindeteile, zumeist nach Änderungen in der Gebietsstruktur.

Noch 9. Hebesätze Kreisangehörige Gemeinden 1999 bis 2009
Noch 9.2. Hebesatz Grundsteuer B

Landkreis Wittenberg

Amtlicher Gemeinde- schlüssel	Kreisangehörige Gemeinde	Hebesatz Grundsteuer B										
		1999	2000	2001	2002	2003	2004	2005	2006	2007	2008	2009
		in Prozent										
15091010	Annaburg, Stadt	300	300	300	300*	301*	320	320	320	320	320	320
15091015	Axien	300	300	300	300	300	300	300	300	350	350	350
15091020	Bad Schmiedeberg, Stadt	316*	315*	320*	331*	331*	328*	345*	361*	362*	363*	363*
15091025	Bethau	300	300	300	300	300	300	300	300	300	300	300
15091030	Boßdorf	300	300	300	300	300	300	340	340	340	340	340
15091035	Brandhorst	300	300	300	300	300	300	350	350	350	350	350
15091040	Bräsen	300	300	300	300	300	300	300	300	300	300	300
15091060	Coswig (Anhalt), Stadt	315*	326*	332*	331*	344*	354*	354*	358*	356*	357*	357*
15091065	Dabrun	300	325	325	329	329	340	340	400	400	400	400
15091070	Dietrichsdorf	300	300	300	300	300	340	340	340	340	340	340
15091085	Elster (Elbe)	300	300	300	300	300	300	300	325	325	325	325
15091090	Eutzsch	319	319	327	327	327	340	340	400	400	400	400
15091095	Gadegast	300	300	300	300	300	300	300	300	300	300	300
15091105	Gohrau	300	300	300	300	300	320	320	320	320	320	320
15091110	Gräfenhainichen, Stadt	303*	328*	328*	329*	329*	329*	328*	329*	371*	371*	371*
15091120	Griesen	300	300	310	310	310	320	350	350	350	350	350
15091125	Groß Naundorf	300	300	300	300	300	300	300	300	300	300	300
15091130	Horstdorf	300	300	300	300	300	340	340	350	350	350	350
15091145	Jessen (Elster), Stadt	307*	309*	310*	310*	310*	311*	311*	356*	355*	370	370
15091155	Kakau	300	300	300	300	300	330	330	330	330	330	330
15091160	Kemberg, Stadt	304*	305*	318*	318*	319*	324*	325*	359*	359*	359*	359*
15091170	Klöden	300	300	325	325	325	325	325	325	350	350	350
15091185	Kropstädt	300	300	300	300	300	300	340	340	351	351	351
15091190	Labrun	300	300	300	300	300	300	300	300	325	325	325
15091195	Lebien	300	300	300	300	300	300	300	300	325	325	325
15091200	Leetza	300	300	300	300	300	300	300	300	320	320	320
15091205	Listerfehrda	300	300	300	330	330	300	300	330	300	300	300
15091220	Möhlau	300	300	300	300	300	300	300	300	300	300	300
15091230	Mühlanger	300	327	327	327	327	327	345	380	380	380	380
15091235	Naundorf bei Seyda	300	300	300	300	300	300	300	300	300	300	350
15091240	Oranienbaum, Stadt	320	320	330	330	330	350	350	350	350	350	350
15091245	Plossig	300	300	300	300	300	300	300	300	300	300	300
15091250	Prettin, Stadt	300	300	300	300	300	300	300	300	300	300	300
15091265	Rackith	300	300	300	320	320	340	340	370	370	390	390
15091270	Radis	300	300	300	300	300	300	300	300	300	300	300
15091280	Rehsen	300	300	300	300	300	300	320	320	320	320	320
15091285	Riesigk	300	300	300	300	300	320	320	320	320	320	320
15091290	Rotta	300	300	300	300	300	300	300	300	300	300	300
15091295	Schköna	300	300	300	300	329	329	329	329	329	350	350
15091300	Schleesen	350	350	350	350	350	350	400	400	400	400	400
15091310	Schützberg	300	300	300	300	300	300	300	300	300	300	300
15091315	Selbitz	300	300	300	300	300	300	300	300	300	375	375
15091335	Stackelitz	300	300	300	300	300	300	300	300	300	300	350
15091340	Straach	300	300	300	300	300	300	300	300	300	300	300
15091345	Thießen	350*	350	350	350	350	350	350	350	350	350	350
15091350	Tornau	300	300	300	329	329	329	329	329	329	329	329
15091360	Uthausen	300	300	300	300	300	300	300	345	345	345	345
15091365	Vockerode	320	320	350	350	350	350	350	350	350	350	350

* Hier wurde ein gewogener Durchschnittshebesatz gebildet. Gründe sind die Anpassung des Gebietsstandes auf den 31.12.2009 oder die Festlegung unterschiedlicher Hebesätze für Gemeindeteile, zumeist nach Änderungen in der Gebietsstruktur.

Noch 9. Hebesätze Kreisangehörige Gemeinden 1999 bis 2009
Noch 9.2. Hebesatz Grundsteuer B

Landkreis Wittenberg

Amtlicher Gemeinde- schlüssel	Kreisangehörige Gemeinde	Hebesatz Grundsteuer B										
		1999	2000	2001	2002	2003	2004	2005	2006	2007	2008	2009
		in Prozent										
15091370	Wartenburg	319	319	319	329	335	340	340	400	400	400	400
15091375	Wittenberg, Lutherstadt	329*	329*	329*	338*	346*	346*	382*	383*	383*	385*	385*
15091380	Wörlitz, Stadt	320	330	350	350	350	350	350	350	350	350	350
15091390	Zahna, Stadt	300	300	300	300	300	300	341*	340*	342*	342*	342*
15091395	Zemnick	300	300	300	300	300	300	300	300	300	300	300
15091400	Zörnigall	300	300	325	325	325	375	375	375	375	375	375
15091405	Zschornowitz	300	300	350	350	350	350	350	350	350	350	350

* Hier wurde ein gewogener Durchschnittsbesatz gebildet. Gründe sind die Anpassung des Gebietsstandes auf den 31.12.2009 oder die Festlegung unterschiedlicher Hebesätze für Gemeindeteile, zumeist nach Änderungen in der Gebietsstruktur.

Noch 9. Hebesätze Kreisangehörige Gemeinden 1999 bis 2009

9.3. Hebesatz Gewerbesteuer

Altmarkkreis Salzwedel

Amtlicher Gemeinde- schlüssel	Kreisangehörige Gemeinde	Hebesatz Gewerbesteuer										
		1999	2000	2001	2002	2003	2004	2005	2006	2007	2008	2009
		in Prozent										
15081026	Apenburg-Winterfeld, Flecken	300	300	300	300	300	300	309*	307*	304*	304*	x*
15081030	Arendsee (Altmark), Stadt	350	350	350	350	350	350	350	350	350	350	350
15081035	Badel	300	300	300	300	300	300	300	300	300	300	300
15081045	Beetzendorf	297*	300*	304*	300*	300*	300*	300*	300*	300*	300*	300*
15081065	Binde	300	300	300	300	300	300	300	300	300	300	300
15081075	Bornsen	300	300	300	300	300	300	300	300	300	300	300
15081080	Breitenfeld	250	250	330	330	300	300	300	300	300	300	300
15081085	Brunau	300	300	300	300	300	300	300	300	300	300	300
15081090	Chüden	300	300	300	300	300	300	300	300	300	300	300
15081095	Dähre	300	300	300	300	300	300	300	300	300	300	300
15081100	Dannefeld	300	300	300	300	300	300	300	300	300	300	300
15081105	Diesdorf, Flecken	320	320	320	320	320	320	320	320	320	320	320
15081110	Dönitz	150	300	300	90	200	200	200	320	320	320	320
15081120	Engersen	300	300	300	300	300	300	300	300	300	300	300
15081125	Estedt	300	250	250	250	250	250	300	300	300	300	300
15081130	Fleetmark	300	300	300	300	300	300	300	300	300	300	300
15081135	Gardelegen, Hansestadt	299*	299*	300*	300*	318*	315*	316*	317*	318*	317*	316*
15081150	Hanum	300	300	300	300	300	300	300	300	300	300	300
15081160	Henningen	300	300	300	300	300	300	300	300	300	300	300
15081170	Hottendorf	300	300	300	300	300	300	346	346	346	346	346
15081175	Höwisch	300	300	300	300	300	300	300	300	300	300	300
15081180	Immekath	300	300	300	300	300	300	300	300	300	300	300
15081185	Jahrstedt	300	300	300	300	300	300	300	300	300	300	300
15081190	Jävenitz	250	250	300	300	300	300	340	340	340	340	340
15081200	Jeetze	300	300	300	300	300	300	300	300	300	300	300
15081205	Jeggau	300	300	300	300	300	300	300	300	300	300	300
15081210	Jeggeleben	300	300	300	300	300	300	300	300	300	300	300
15081215	Jerchel	300	300	300	300	322	322	322	322	322	322	322
15081220	Jeseritz	300	300	300	300	300	300	340	340	340	340	340
15081225	Jübar	300	300	300	300	300	300	300	300	300	300	300
15081235	Kakerbeck	300	322	322	322	322	322	322	322	322	322	322
15081240	Kalbe (Milde), Stadt	314*	339*	337*	361*	337*	338*	334*	341*	349*	322*	330*
15081245	Kassieck	300	300	300	300	300	300	300	300	300	300	300
15081250	Kaulitz	200	200	200	200	200	200	200	200	200	200	200
15081255	Kerkau	300	300	300	300	300	300	300	330	330	330	330
15081260	Kläden	350	350	350	350	350	350	350	350	350	350	350
15081265	Klein Gartz	200	200	200	200	200	200	200	200	200	200	200
15081270	Kleinau	310	310	310	310	310	310	310	310	310	310	310
15081280	Klötze, Stadt	300	300	300	300	300	325	325	325	325	325	325
15081285	Köckte	300	300	300	325	325	325	325	325	325	325	325
15081290	Kuhfelde	287*	295*	296*	285*	287*	284*	288*	296*	292*	261*	x*
15081295	Kunrau	300	300	300	300	300	300	300	300	300	300	300
15081300	Kusey	300	205*	200*	201*	250	250	250	250	250	250	250
15081310	Langenapel	300	300	300	300	300	300	300	300	300	300	300
15081315	Leppin	400	400	400	400	400	400	400	400	400	400	400
15081320	Letzlingen	310	322	322	322	322	322	322	322	322	322	322
15081325	Liesten	400	400	400	400	400	400	400	400	400	400	400
15081330	Lindstedt	300	300	300	300	300	300	300	300	300	300	300

* Hier wurde ein gewogener Durchschnittshebesatz gebildet. Gründe sind die Anpassung des Gebietsstandes auf den 31.12.2009 oder die Festlegung unterschiedlicher Hebesätze für Gemeindeteile, zumeist nach Änderungen in der Gebietsstruktur.

Noch 9. Hebesätze Kreisangehörige Gemeinden 1999 bis 2009
Noch 9.3. Hebesatz Gewerbesteuer

Altmarkkreis Salzwedel

Amtlicher Gemeinde- schlüssel	Kreisangehörige Gemeinde	Hebesatz Gewerbesteuer										
		1999	2000	2001	2002	2003	2004	2005	2006	2007	2008	2009
		in Prozent										
15081335	Lüdersen	300	300	300	300	300	300	300	300	300	300	300
15081340	Mechau	240	240	320	340	340	340	340	340	310	310	310
15081345	Mehmke	350	350	350	350	350	350	350	350	350	350	350
15081355	Mieste	300	300	330	330	330	330	330	330	330	330	330
15081360	Miesterhorst	300	300	300	330	330	330	330	330	330	330	330
15081365	Nettgau	250	300	300	300	300	300	340	340	340	340	340
15081370	Neuekrug	300	300	300	300	300	300	300	300	300	300	300
15081375	Neuendorf	300	300	300	300	300	300	300	300	300	300	300
15081385	Neuferchau	300	300	300	300	300	300	300	300	300	300	300
15081390	Neulingen	300	300	300	300	300	300	300	300	300	300	300
15081395	Osterwohle	300	300	300	300	300	300	300	300	300	300	300
15081400	Packebusch	300	300	300	300	300	300	300	300	300	300	300
15081405	Peckfitz	300	300	300	300	300	300	300	300	300	300	300
15081410	Potzehne	300	322	322	322	322	322	322	322	322	322	322
15081415	Pretzier	300	300	300	300	300	300	300	300	300	300	300
15081425	Rademin	300	300	300	300	300	300	300	300	300	300	300
15081430	Riebau	400	400	400	400	400	400	400	400	400	400	400
15081435	Ristedt	300	300	330	330	330	330	330	330	330	330	330
15081440	Rohrberg	284*	300	300	300	300	300	300	300	300	300	300
15081445	Roxförde	300	300	300	300	300	300	300	300	300	300	300
15081450	Sachau	300	320	320	320	320	320	320	320	320	320	320
15081455	Salzwedel, Hansestadt	300*	300*	300*	319*	319*	319*	339*	340*	339*	340*	340
15081460	Sanne-Kerkuhn	400	400	400	400	400	400	400	400	400	400	400
15081470	Schrampe	300	300	300	300	300	300	300	320	320	340	340
15081475	Schwiesau	300	300	300	300	300	300	300	300	300	300	300
15081480	Seebenau	300	300	300	300	300	300	300	300	300	300	300
15081485	Seethen	300	300	300	300	300	300	300	300	300	300	300
15081490	Sichau	250	250	300	325	325	325	325	325	325	325	325
15081500	Solpke	300	300	325	325	325	325	325	325	325	325	325
15081505	Steimke	300	300	300	300	300	300	300	300	300	300	300
15081510	Steinitz	300	300	300	300	300	300	300	300	300	300	300
15081520	Thielbeer	300	300	300	300	300	300	300	300	300	300	300
15081525	Tylsen	300	300	300	300	300	300	300	300	300	300	300
15081535	Vienau	300	300	300	300	300	300	300	300	300	300	300
15081540	Vissum	300	300	300	300	300	300	300	300	300	300	300
15081545	Wallstawe	305*	302*	302*	301*	303*	302*	301*	302*	306*	306*	300
15081550	Wannefeld	300	300	300	300	300	300	300	300	300	300	300
15081555	Wenze	300	300	300	300	300	300	300	300	300	300	300
15081565	Wieblitz-Eversdorf	300	300	300	300	300	300	300	300	300	300	300
15081570	Wiepke	300	300	300	300	300	300	300	300	300	300	300
15081585	Zethlingen	300	300	300	300	300	300	300	300	300	300	300
15081590	Zichtau	322	322	322	322	322	322	322	322	322	322	322
15081595	Ziemendorf	350	350	350	350	350	350	350	350	350	350	350

* Hier wurde ein gewogener Durchschnittshebesatz gebildet. Gründe sind die Anpassung des Gebietsstandes auf den 31.12.2009 oder die Festlegung unterschiedlicher Hebesätze für Gemeindeteile, zumeist nach Änderungen in der Gebietsstruktur.

Noch 9. Hebesätze Kreisangehörige Gemeinden 1999 bis 2009
Noch 9.3. Hebesatz Gewerbesteuer

Landkreis Anhalt-Bitterfeld

Amtlicher Gemeinde- schlüssel	Kreisangehörige Gemeinde	Hebesatz Gewerbesteuer										
		1999	2000	2001	2002	2003	2004	2005	2006	2007	2008	2009
		in Prozent										
15082005	Aken (Elbe), Stadt	320	320	330	330	330	350	350	350	350	350	350
15082010	Altjeßnitz	300	300	330	330	330	330	330	330	330	330	330
15082015	Bitterfeld-Wolfen, Stadt	342*	335*	332*	274*	324*	324*	291*	278*	231*	243*	332*
15082025	Bornum	200	200	200	200	250	250	250	250	250	250	250
15082035	Buhendorf	310	310	310	310	310	310	310	310	310	310	310
15082040	Burgkernitz	350	350	350	350	350	350	350	350	350	350	350
15082045	Chörau	350	350	350	350	350	350	350	350	350	350	370
15082050	Deetz	310	310	310	310	310	310	310	310	310	310	350
15082055	Diebzig	320	320	320	320	320	320	320	320	320	320	350
15082060	Dobritz	270	350	350	350	350	350	350	350	350	350	350
15082065	Dornbock	300	300	300	300	300	300	300	338	338	338	370
15082070	Drosa	350	350	350	350	350	350	350	350	350	350	370
15082075	Edderitz	300	300	300	325	325	325	343	343	343	350	350
15082080	Elsnigk	300	300	350	350	350	400	400	400	400	400	400
15082085	Fraßdorf	350	350	350	350	350	350	350	350	350	350	350
15082090	Friedersdorf	275	300	300	325	325	325	325	325	325	325	325
15082095	Gehrden	300	300	300	300	300	300	300	300	300	300	300
15082100	Glauzig	330	330	330	330	330	330	330	330	395	395	395
15082110	Gödnitz	300	300	300	300	300	300	300	300	300	300	300
15082115	Görzig	280	280	280	280	280	280	280	280	280	280	350
15082120	Gossa	300	300	300	325	346	350	350	350	350	350	350
15082125	Grimme	300	300	300	300	300	300	300	300	300	300	300
15082130	Gröbern	300	300	300	320	346	346	349	349	349	349	349
15082135	Gröbzig, Stadt	315*	282*	308*	314*	315*	310	324	324	324	340	340
15082140	Großbadegast	350	350	350	350	350	350	350	350	350	350	350
15082145	Großpaschleben	300	300	250	250	250	250	300	300	300	300	310
15082150	Güterglück	300	300	300	300	300	300	300	300	300	300	300
15082155	Hinsdorf	300	300	300	300	300	300	300	300	300	300	300
15082160	Hohenlepte	300	300	300	300	300	300	300	300	300	300	300
15082165	Jeßnitz (Anhalt), Stadt	300	300	300	300	320	320	320	320	320	320	320
15082170	Jütrichau	300	300	300	300	300	300	300	300	300	300	300
15082175	Kleinpaschleben	325	325	325	325	325	325	325	325	325	325	370
15082180	Köthen (Anhalt), Stadt	330*	330*	330*	368*	367*	368*	369*	376*	381*	381*	385
15082185	Krina	300	300	350	325	325	350	350	350	350	350	350
15082190	Leps	300	300	300	300	300	300	300	300	300	300	300
15082195	Libbesdorf	400	400	400	400	400	400	400	400	400	400	400
15082200	Libehna	315	315	315	315	315	315	330	330	330	330	330
15082205	Lindau, Stadt	310	310	310	310	310	310	310	310	310	310	310
15082210	Maasdorf	300	300	300	300	300	300	340	343	343	343	343
15082215	Marke	300	300	300	300	340	340	340	340	340	340	340
15082220	Meilendorf	400	400	400	400	400	300	300	300	300	300	300
15082225	Micheln	310	310	310	310	310	330	330	338	338	338	370
15082230	Moritz	300	300	300	300	300	300	300	300	300	300	300
15082235	Mühlbeck	300	300	300	300	325	325	325	325	325	325	325
15082240	Muldenstein	300	300	300	300	350	350	350	350	350	350	350
15082245	Nedlitz	310	400	400	400	400	400	400	400	400	400	400
15082250	Nutha	300	300	300	300	300	300	300	300	300	300	300
15082255	Osternienburg	300	300	300	300	300	300	350	350	350	350	370

* Hier wurde ein gewogener Durchschnittshebesatz gebildet. Gründe sind die Anpassung des Gebietsstandes auf den 31.12.2009 oder die Festlegung unterschiedlicher Hebesätze für Gemeindeteile, zumeist nach Änderungen in der Gebietsstruktur.

Noch 9. Hebesätze Kreisangehörige Gemeinden 1999 bis 2009
Noch 9.3. Hebesatz Gewerbesteuer

Landkreis Anhalt-Bitterfeld

Amtlicher Gemeinde- schlüssel	Kreisangehörige Gemeinde	Hebesatz Gewerbesteuer										
		1999	2000	2001	2002	2003	2004	2005	2006	2007	2008	2009
		in Prozent										
15082265	Piethen	300	300	300	300	300	300	300	300	300	300	300
15082270	Plodda	350	350	350	350	350	350	350	350	350	350	350
15082275	Polenzko	300	300	300	300	300	300	300	300	300	300	300
15082280	Pouch	300	300	300	300	325	325	325	325	325	325	325
15082285	Prosigk	296*	294*	302*	265*	277*	297*	300	300	300	300	300
15082290	Quellendorf	350	350	350	350	350	350	350	350	350	350	350
15082295	Radegast, Stadt	320	320	320	320	350	350	350	350	350	350	350
15082300	Raguhn, Stadt	300	320	320	320	320	320	320	320	320	320	320
15082305	Reppichau	300	300	300	300	300	300	300	350	350	350	375
15082310	Retzau	300	300	300	300	300	346	346	346	346	346	346
15082315	Reuden/Anhalt	270	300	300	300	300	300	300	300	300	300	300
15082320	Reupzig	400	400	400	400	400	400	400	400	400	400	400
15082325	Riesdorf	250	250	250	250	250	250	250	250	250	270	270
15082335	Rösa	350	350	350	350	350	350	350	350	350	350	350
15082340	Sandersdorf-Brehna, Stadt	299*	299*	300*	307*	333*	331*	327*	320*	321*	321*	320*
15082345	Scheuder	350	350	350	350	400	400	400	400	400	400	400
15082350	Schierau	250	250	320	320	320	346	346	346	346	346	346
15082355	Schlaitz	350	350	350	350	350	350	350	350	350	350	350
15082365	Schwemsal	320	320	320	320	320	320	320	320	320	320	320
15082370	Steutz	300	300	300	300	300	300	300	300	300	300	300
15082375	Straguth	300	300	400	400	400	400	400	400	400	400	350
15082380	Thurland	200	200	280	280	330	330	330	330	330	250	250
15082385	Tornau vor der Heide	200	200	200	200	280	280	280	280	280	280	280
15082390	Trebbichau an der Fuhne	250	250	300	300	300	300	300	300	300	300	300
15082395	Trinum	350	350	350	350	350	350	350	350	350	350	370
15082400	Walternienburg	300	300	300	300	300	300	300	300	300	300	300
15082405	Weißandt-Gölsau	320	320	320	320	320	320	320	320	320	350	350
15082410	Wieskau	300	300	300	300	300	300	300	300	300	300	300
15082415	Wulfen	300	300	300	300	300	300	300	350	350	350	370
15082420	Zabitz	350	350	350	350	350	350	350	350	350	350	370
15082425	Zehbitz	250	250	250	250	250	250	250	250	250	250	250
15082430	Zerbst/Anhalt, Stadt	319*	320*	349*	350*	350*	348*	349*	348*	350*	350*	350*
15082435	Zernitz	310	180	180	180	300	300	300	300	300	300	300
15082440	Zörbig, Stadt	292*	293*	307*	307*	319*	324*	321*	323*	319*	322*	325

* Hier wurde ein gewogener Durchschnittshebesatz gebildet. Gründe sind die Anpassung des Gebietsstandes auf den 31.12.2009 oder die Festlegung unterschiedlicher Hebesätze für Gemeindeteile, zumeist nach Änderungen in der Gebietsstruktur.

Noch 9. Hebesätze Kreisangehörige Gemeinden 1999 bis 2009
Noch 9.3. Hebesatz Gewerbesteuer

Landkreis Börde

Amtlicher Gemeinde- schlüssel	Kreisangehörige Gemeinde	Hebesatz Gewerbesteuer										
		1999	2000	2001	2002	2003	2004	2005	2006	2007	2008	2009
		in Prozent										
15083005	Ackendorf	200	200	200	325	325	325	325	325	340	350	350
15083010	Alleringersleben	300	300	300	300	300	300	300	300	300	300	300
15083020	Altenhausen	250	250	250	250	250	250	250	250	250	250	250
15083025	Am Großen Bruch	320	320	320	320	320	320	320	320	320	320	320
15083030	Angern	250	250	250	250	250	330	330	330	330	330	330
15083035	Ausleben	320	320	320	320	320	320	320	320	350	350	350
15083040	Barleben	300	300	300	301*	291*	291*	290	290	290	290	290
15083045	Barneberg	300	300	300	300	300	300	300	300	300	300	300
15083050	Bartensleben	300	300	300	300	300	300	300	300	300	300	300
15083055	Bebertal	250	250	250	250	250	250	250	260	270	270	270
15083060	Beendorf	300	300	300	300	300	300	300	300	300	300	330
15083065	Behnsdorf	300	300	300	300	300	300	300	300	300	300	300
15083070	Belsdorf	300	300	350	350	350	350	350	350	350	350	350
15083075	Berenbrock	200	200	200	200	200	325	325	325	325	325	325
15083080	Bertingen	318	318	318	318	318	318	318	318	318	318	318
15083085	Böddensell	300	350	350	350	350	350	350	350	350	350	350
15083090	Born	300	300	300	300	300	300	300	300	300	300	300
15083095	Bornstedt	250	250	250	250	250	250	250	310	310	310	320
15083100	Bösdorf	300	300	300	300	300	300	300	300	300	300	300
15083105	Bottmersdorf	300	300	300	300	300	300	300	300	300	300	300
15083115	Bülstringen	300	300	300	300	300	300	300	300	300	300	300
15083120	Burgstall	280	320	320	320	320	320	320	320	320	320	320
15083125	Calvörde	300	300	300	300	325	325	325	325	325	325	325
15083130	Colbitz	315	315	315	315	315	315	315	325	325	325	325
15083135	Cröchern	300	300	320	320	320	320	320	325	325	325	325
15083140	Döhren	300	300	300	300	320	320	320	320	320	320	320
15083145	Dolle	300	300	320	320	320	320	320	320	320	320	320
15083150	Domersleben	300	300	330	330	330	330	330	330	330	330	330
15083155	Dorst	300	300	300	300	300	300	300	300	300	300	300
15083160	Drackenstein	300	300	300	300	320	320	320	320	320	320	320
15083165	Dreileben	300	300	300	300	300	310	310	310	310	310	310
15083170	Druxberge	300	300	300	300	300	300	346	346	346	346	346
15083175	Eggenstedt	300	300	300	300	300	300	320	320	340	340	340
15083180	Eichenbarleben	300	325	325	350	350	350	350	350	355	360	365
15083185	Eickendorf	300	300	330	330	330	330	330	330	330	330	330
15083190	Eilsleben	300	300	300	320	320	320	320	320	320	320	320
15083195	Eimersleben	300	300	300	300	300	300	300	300	300	300	300
15083200	Emden	300	300	300	300	300	300	300	300	300	300	300
15083205	Erxleben	297*	299*	297*	297*	298*	298*	299*	298*	298*	299*	285*
15083210	Eschenrode	300	300	300	300	300	300	300	300	300	300	300
15083215	Etingen	300	300	300	300	300	300	300	300	300	300	300
15083220	Everingen	300	300	300	300	300	300	300	300	300	300	300
15083230	Flechtingen	390	330	330	330	330	330	330	330	330	330	330
15083240	Grauingen	300	300	300	300	300	300	300	300	300	300	300
15083245	Gröningen, Stadt	377*	355*	350	350	350	350	350	350	350	350	350
15083250	Groß Rodensleben	300	350	350	350	350	350	350	350	350	350	350
15083255	Groß Santerleben	300	300	300	311	325	325	325	325	325	325	325
15083260	Hadmersleben, Stadt	316	316	316	316	316	316	316	316	316	316	316

* Hier wurde ein gewogener Durchschnittshebesatz gebildet. Gründe sind die Anpassung des Gebietsstandes auf den 31.12.2009 oder die Festlegung unterschiedlicher Hebesätze für Gemeindeteile, zumeist nach Änderungen in der Gebietsstruktur.

Noch 9. Hebesätze Kreisangehörige Gemeinden 1999 bis 2009
Noch 9.3. Hebesatz Gewerbesteuer

Landkreis Börde

Amtlicher Gemeinde- schlüssel	Kreisangehörige Gemeinde	Hebesatz Gewerbesteuer										
		1999	2000	2001	2002	2003	2004	2005	2006	2007	2008	2009
		in Prozent										
15083265	Hakenstedt	300	300	300	300	300	300	300	300	350	350	350
15083270	Haldensleben, Stadt	330	330	330	330	350	360	360	360	360	360	360
15083275	Harbke	250	250	300	300	300	300	300	315	330	340	340
15083280	Heinrichsberg	320	322	322	322	325	325	325	325	325	325	325
15083285	Hermisdorf	315	315	315	315	315	315	315	315	315	315	315
15083290	Hillersleben	300	310	310	310	320	320	320	325	325	325	325
15083295	Hödingen	300	300	300	300	300	300	320	320	320	320	320
15083300	Hohendodeleben	320	320	320	320	330	330	330	330	330	330	330
15083305	Hohenwarsleben	300	300	300	300	300	300	300	300	300	300	300
15083315	Hörsingen	300	300	300	300	320	320	320	320	320	320	320
15083320	Hötensleben	276*	276*	276*	276*	278*	279*	275	275	275	275	275
15083325	Irxleben	300	300	300	300	300	300	324	324	324	324	324
15083330	Ivenrode	300	300	300	300	300	300	300	300	300	300	300
15083335	Kathendorf	300	300	300	300	300	300	300	300	300	300	300
15083340	Klein Rodensleben	300	330	330	330	330	330	330	330	360	360	360
15083345	Klein Wanzleben, Zuckerdorf	297*	304*	305*	305*	305*	325*	343*	343*	343	343	330
15083350	Klüden	300	300	300	300	300	300	300	300	300	300	300
15083355	Kroppenstedt, Stadt	300	300	300	300	300	300	300	300	300	300	300
15083360	Loitsche	322	322	307	307	307	307	307	307	307	322	322
15083365	Mahlwinkel	300	300	300	300	300	300	300	300	300	300	300
15083370	Mannhausen	300	300	300	300	300	300	300	300	300	300	300
15083375	Marienborn	270	270	300	300	300	300	300	300	300	300	300
15083380	Morsleben	380	380	380	380	380	380	380	380	380	380	380
15083385	Neuenhofe	300	300	300	300	320	320	325	325	325	325	325
15083390	Niedere Börde	327*	334*	346*	345*	347*	350*	349*	350	350	350	350
15083395	Niederndodeleben	315	325	345	345	345	345	345	345	360	365	370
15083400	Nordgermersleben	300	300	300	300	300	300	300	300	300	300	300
15083405	Ochtmersleben	300	325	325	350	350	350	350	350	350	350	350
15083410	Oebisfelde, Stadt	300	300	300	300	300	300	300	300	300	300	300
15083415	Oschersleben (Bode), Stadt	347*	345*	347*	392*	392*	386*	389*	385*	412*	413*	408*
15083420	Ostingersleben	200	200	200	200	200	200	200	200	200	200	200
15083425	Ovelgünne	350	350	350	350	350	350	350	350	350	350	350
15083430	Peseckendorf	280	280	280	300	300	300	300	300	300	300	300
15083435	Rätzlingen	300	300	300	300	300	300	300	300	300	300	300
15083440	Rogätz	250	320	320	320	320	320	320	320	320	320	320
15083445	Rottmersleben	250	250	250	250	250	250	250	250	265	265	265
15083450	Sandbeiendorf	280	280	280	280	280	330	330	330	330	330	330
15083455	Schackensleben	310	310	310	310	310	310	310	310	310	315	315
15083465	Schwanefeld	300	300	300	300	300	300	300	300	300	330	330
15083470	Seehausen, Stadt	300	300	300	300	300	300	300	300	300	300	300
15083475	Seggerde	300	300	300	300	300	300	300	300	300	300	300
15083480	Siestedt	300	300	300	300	340	340	340	340	340	340	340
15083485	Sommersdorf	300	300	300	300	300	300	300	300	340	340	340
15083490	Sülzetal	300	300	300	300	300	300	300	300	300	300	300
15083495	Süplingen	400	400	400	400	400	400	400	400	400	400	400
15083500	Uhrsleben	300	300	300	300	300	200	200	200	295	295	295
15083505	Ummendorf	300	300	300	290	290	290	320	320	320	320	320
15083510	Velsdorf	300	300	300	300	300	300	300	300	300	300	300

* Hier wurde ein gewogener Durchschnittshebesatz gebildet. Gründe sind die Anpassung des Gebietsstandes auf den 31.12.2009 oder die Festlegung unterschiedlicher Hebesätze für Gemeindeteile, zumeist nach Änderungen in der Gebietsstruktur.

Noch 9. Hebesätze Kreisangehörige Gemeinden 1999 bis 2009
Noch 9.3. Hebesatz Gewerbesteuer

Landkreis Börde

Amtlicher Gemeinde- schlüssel	Kreisangehörige Gemeinde	Hebesatz Gewerbesteuer										
		1999	2000	2001	2002	2003	2004	2005	2006	2007	2008	2009
		in Prozent										
15083515	Völpke	293	293	293	293	300	300	300	300	320	320	320
15083520	Wackersleben	320	320	320	320	320	320	320	320	330	330	330
15083525	Walbeck	300	300	300	320	350	350	350	350	350	350	350
15083530	Wanzleben, Stadt	300	300	300	300	300	300	330	330	330	330	330
15083535	Wefensleben	300	300	300	350	350	350	350	350	350	350	350
15083540	Weferlingen, Flecken	300	300	300	300	300	300	300	300	300	300	300
15083545	Wegenstedt	300	300	300	300	300	300	325	325	325	325	325
15083550	Wellen	300	300	300	300	325	325	325	325	330	335	340
15083555	Wenddorf	250	320	320	320	330	330	330	330	330	330	330
15083560	Wiegitz	300	300	300	300	300	300	300	300	300	300	300
15083565	Wolmirstedt, Stadt	310*	319*	320*	319*	318*	328*	329*	329*	328*	329*	329*
15083570	Wormsdorf	300	300	300	300	300	300	300	300	300	300	300
15083575	Wulferstedt	320	320	320	320	320	320	320	320	320	320	320
15083580	Zielitz	320	322	322	322	322	322	322	322	322	322	322
15083585	Zobbenitz	300	300	300	300	300	300	300	300	300	300	300

* Hier wurde ein gewogener Durchschnittsbesatz gebildet. Gründe sind die Anpassung des Gebietsstandes auf den 31.12.2009 oder die Festlegung unterschiedlicher Hebesätze für Gemeindeteile, zumeist nach Änderungen in der Gebietsstruktur.

Noch 9. Hebesätze Kreisangehörige Gemeinden 1999 bis 2009
Noch 9.3. Hebesatz Gewerbesteuer

Burgenlandkreis

Amtlicher Gemeinde- schlüssel	Kreisangehörige Gemeinde	Hebesatz Gewerbesteuer										
		1999	2000	2001	2002	2003	2004	2005	2006	2007	2008	2009
		in Prozent										
15084005	Abtlöbnitz	350	350	350	350	350	350	350	350	350	350	350
15084012	An der Poststraße	330*	315*	348*	337*	323*	343*	346*	345*	348*	342*	340*
15084015	Bad Bibra, Stadt	316*	318*	318*	316*	313*	316*	314*	314*	317*	315*	313*
15084020	Bad Kösen, Stadt	350	350	350	350	350	350	350	350	350	350	350
15084025	Balgstädt	300	300	300	300	300	300	311*	300	300	300	304*
15084035	Bergisdorf	400	300	300	300	300	300	300	300	300	300	300
15084045	Breitenbach	400	400	400	400	400	400	400	400	400	400	300
15084050	Bröckkau	400	300	300	300	300	300	300	300	300	300	300
15084070	Burgwerben	350	350	350	350	350	350	350	350	350	350	350
15084080	Casekirchen	300	300	300	300	300	300	300	340	340	340	340
15084085	Crölpa-Löbschütz	300	300	300	300	300	300	300	300	300	300	300
15084090	Dehlitz (Saale)	300	300	300	300	300	300	300	300	300	300	300
15084095	Deuben	300	300	300	300	300	300	300	300	300	300	300
15084105	Döschwitz	350	350	350	350	350	350	350	350	350	350	300
15084110	Droßdorf	300	300	300	300	300	300	300	300	300	300	300
15084115	Droyßig	400	400	400	400	400	400	400	400	400	400	400
15084125	Eckartsberga, Stadt	300	300	300	300	300*	298*	297*	299*	297*	251*	257*
15084130	Elsteraue	341*	312*	307*	326*	332*	340*	305*	310	310	310	310
15084132	Finne	300	300	300	300	300	300	300	300	300	300	300
15084133	Finneland	300	300	300	300	300	300	300	300	300	300	300
15084135	Freyburg (Unstrut), Stadt	300*	300*	300*	300*	300*	300*	300*	300*	300*	294*	300*
15084145	Gieckau	300	300	300	300	300	300	300	320	320	320	320
15084150	Gleina	300	300	315*	327*	295*	326*	324*	323*	323*	325*	325*
15084155	Goldschau	315	315	315	315	315	315	315	320	350	350	350
15084165	Görschen	300	300	300	300	320	320	320	340	340	340	340
15084170	Goseck	300	300	300	300	300	300	300	300	300	300	300
15084175	Grana	400	400	400	350	350	350	350	350	350	300	300
15084180	Granschütz	300	300	300	300	300	300	300	300	300	300	300
15084185	Gröben	300	300	300	300	350	350	350	350	350	350	350
15084190	Gröbitz	310	310	310	310	310	310	310	310	310	310	310
15084195	Großgörschen	300	300	300	300	300	300	200	200	200	200	200
15084200	Großkorbetha	300	300	300	300	300	300	200	200	200	300	300
15084210	Haynsburg	400	350	350	350	350	350	350	350	350	350	300
15084215	Heidegrund	300	300	300	300	300	300	300	300	300	300	323
15084225	Heuckewalde	290	290	290	290	300	300	300	300	300	300	300
15084235	Hohemölsen, Stadt	300	324*	318*	325*	325	325	325	325	325	325	325
15084240	Janisroda	350	350	350	350	350	350	350	350	350	350	350
15084246	Kaiserpfalz	278*	281*	273*	298*	287*	297*	297*	298*	297*	301*	300*
15084250	Karsdorf	300	300	300	300	300	300	300	300	300	300	300
15084270	Krauschwitz	400	400	400	400	400	450	450	450	450	450	450
15084275	Kretzschau	350	350	350	350	350	350	350	350	350	350	300
15084280	Langendorf	310	310	310	310	310	310	310	310	310	310	310
15084282	Lanitz-Hassel-Tal	300	300	300	300	300	300	300	300	283*	275*	278*
15084285	Laucha an der Unstrut, Stadt	300	300	300	300	300	300	252*	251*	252*	254*	256*
15084290	Leislau	300	300	300	300	300	300	300	300	300	300	300
15084295	Leißling	300	300	300	310	310	310	310	310	310	310	310
15084300	Löbitz	300	321*	323*	325*	324*	305*	296*	323*	396*	389*	399*
15084310	Luckenau	400	400	400	300	300	300	300	300	300	300	323

* Hier wurde ein gewogener Durchschnittshebesatz gebildet. Gründe sind die Anpassung des Gebietsstandes auf den 31.12.2009 oder die Festlegung unterschiedlicher Hebesätze für Gemeindeteile, zumeist nach Änderungen in der Gebietsstruktur.

Noch 9. Hebesätze Kreisangehörige Gemeinden 1999 bis 2009
Noch 9.3. Hebesatz Gewerbesteuer

Burgenlandkreis

Amtlicher Gemeinde- schlüssel	Kreisangehörige Gemeinde	Hebesatz Gewerbesteuer										
		1999	2000	2001	2002	2003	2004	2005	2006	2007	2008	2009
		in Prozent										
15084315	Lützen, Stadt	306*	308*	305*	306*	324*	323*	325	325	325	325	325
15084320	Markwerben	300	300	300	300	300	300	300	300	300	300	300
15084325	Meineweh	300	300	300	300	300	300	300	300	300	300	300
15084335	Mertendorf	300	300	300	300	300	330	330	330	330	330	330
15084340	Molau	300	300	300	300	300	300	300	300	320	320	320
15084350	Muschwitz	300	300	300	300	300	300	300	300	300	300	300
15084355	Naumburg (Saale), Stadt	330	330	330	330	330	360	360	360	360	360	360
15084360	Nebra (Unstrut), Stadt	300	300	300	300	300	300	300	300	300*	301*	300*
15084365	Nessa	300	300	300	300	300	300	300	300	300	300	300
15084375	Osterfeld, Stadt	300	300	300	300	300	300	300	340	340	340	340
15084385	Poserna	250	250	250	250	250	300	300	300	300	300	300
15084390	Pretzsch	400	300	300	300	300	300	300	350	350	350	350
15084395	Prießnitz	350	350	350	350	350	300	300	300	300	300	300
15084400	Prittitz	310	310	310	310	310	310	310	310	310	310	310
15084405	Reichardtswerben	310	310	310	310	310	310	310	310	310	310	310
15084410	Reinsdorf	200	250	250	250	250	300	300	300	315	315	315
15084415	Rippach	350	350	350	350	350	350	350	200	200	200	200
15084430	Schellbach	400	400	300	300	300	300	300	300	300	300	300
15084435	Schkortleben	300	300	300	300	300	300	300	300	300	300	300
15084445	Schönburg	300	300	300	300	300	300	300	300	300	300	330
15084450	Sössen	200	200	200	200	200	200	200	200	200	200	200
15084455	Starsiedel	300	300	300	300	300	300	300	300	300	300	300
15084465	Storkau	300	300	300	300	300	300	300	300	300	300	300
15084470	Stößen, Stadt	320	320	320	320	320	320	320	320	320	320	330
15084475	Tagewerben	350	350	350	350	350	350	350	350	350	350	350
15084480	Taucha	300	300	300	300	300	300	300	200	200	200	260
15084490	Teuchern, Stadt	316*	332*	303*	302*	300*	355*	350	350	350	350	390
15084500	Theißen	320	310	295	295	325	325	325	325	325	325	325
15084505	Trebnitz	300	300	300	400	400	400	400	400	400	400	400
15084515	Uichteritz	300	300	300	300	300	300	300	300	300	300	300
15084520	Unterkaka	300	300	300	300	300	300	300	300	300	300	300
15084530	Waldau	300	300	300	300	300	300	300	300	350	350	350
15084545	Weißborn	400	400	400	400	400	400	400	400	400	400	400
15084550	Weißenfels, Stadt	350	350	350	350	350	350	350	350	350	350	350
15084555	Wengelsdorf	300	300	300	300	300	300	300	300	300	300	300
15084560	Wethau	300	300	300	300	300	300	300	300	315	315	315
15084565	Wetterzeube	300	300	300	300	300	300	300	300	300	300	300
15084575	Wittgendorf	300	300	300	300	300	300	300	300	300	300	300
15084590	Zeititz, Stadt	378*	378*	377*	378*	396*	396*	397*	395*	397*	393*	397*
15084600	Zorbau	250	250	250	280	280	280	280	260	240	240	240

* Hier wurde ein gewogener Durchschnittshebesatz gebildet. Gründe sind die Anpassung des Gebietsstandes auf den 31.12.2009 oder die Festlegung unterschiedlicher Hebesätze für Gemeindeteile, zumeist nach Änderungen in der Gebietsstruktur.

Noch 9. Hebesätze Kreisangehörige Gemeinden 1999 bis 2009
Noch 9.3. Hebesatz Gewerbesteuer

Landkreis Harz

Amtlicher Gemeinde- schlüssel	Kreisangehörige Gemeinde	Hebesatz Gewerbesteuer										
		1999	2000	2001	2002	2003	2004	2005	2006	2007	2008	2009
		in Prozent										
15085005	Abbenrode	400	400	400	400	400	220	220	220	220	220	220
15085010	Allrode	350	350	350	350	350	350	350	350	350	350	350
15085020	Aspenstedt	250	250	250	250	250	250	250	250	250	250	250
15085025	Athenstedt	275	300	300	300	300	300	300	310	310	330	330
15085030	Aue-Fallstein	310*	340*	337*	319*	317*	300	350	350	350	350	350
15085035	Bad Suderode	320	350	350	350	350	350	350	350	350	350	350
15085040	Ballenstedt, Stadt	328*	328*	329*	326*	327*	328*	327*	328*	323*	330	330
15085045	Benneckenstein (Harz), Stadt	400	350	350	350	350	350	350	350	350	350	375
15085050	Berßel	300	300	300	300	300	300	300	300	300	300	300
15085055	Blankenburg (Harz), Stadt	380	380	380	380	380	380	380	380	380	380	380
15085060	Bühne	300	300	300	300	300	300	300	300	300	300	300
15085065	Cattenstedt	400	400	400	400	400	400	400	400	400	400	400
15085075	Danstedt	300	300	300	300	300	300	300	300	300	300	300
15085085	Derenburg, Stadt	400	400	400	400	400	400	400	400	400	400	400
15085090	Ditfurt	310	310	310	310	310	310	310	310	310	310	310
15085100	Elbingerode (Harz), Stadt	330*	317*	343*	327*	333*	334*	329*	380	380	380	380
15085105	Elend	400	400	400	400	400	400	400	400	400	400	400
15085110	Falkenstein/Harz, Stadt	310*	279*	278*	280	280	300	300	300	300	300	300
15085120	Gernrode, Stadt	320	320	320	350	350	350	350	390	390	390	390
15085125	Groß Quenstedt	400	400	400	400	400	400	400	400	400	400	400
15085135	Halberstadt, Stadt	388*	394*	398*	400	400	400	400	400	400	400	400
15085140	Harsleben	320	320	320	320	320	320	320	320	320	320	320
15085145	Harzgerode, Stadt	293*	294*	295*	298*	297*	298*	296*	297*	300*	297*	x*
15085150	Hasselfelde, Stadt	341*	342*	341*	330	330	330	330	330	330	330	350
15085155	Hausneindorf	300	300	300	300	300	360	360	360	360	360	360
15085160	Hedersleben	300	300	300	300	300	300	300	300	300	300	300
15085165	Heimburg	400	400	400	400	400	400	400	400	400	400	400
15085170	Heteborn	300	300	300	300	300	300	300	310	310	310	310
15085175	Heudeber	400	400	400	400	400	400	400	400	400	400	400
15085180	Hüttenrode	320	320	320	320	320	320	320	320	320	320	320
15085185	Huy	296*	284*	272*	290*	280	280	280	340	340	340	340
15085190	Ilseburg (Harz), Stadt	371*	369*	314*	372*	362*	360*	353*	351*	350*	351*	353*
15085200	Langeln	400	400	400	400	400	400	400	400	400	400	400
15085205	Langenstein	260	270	270	270	270	290	290	290	290	290	290
15085210	Lüttgenrode	260	260	260	260	260	260	300	300	300	300	300
15085220	Neudorf	250	250	250	250	0	200	200	200	200	200	200
15085225	Nienhagen	350	350	350	350	350	350	350	350	350	350	350
15085230	Osterwieck, Stadt	400	400	400	400	400	400	400	400	400	400	400
15085235	Quedlinburg, Stadt	400	400	400	400	400	400	400	400	400	400	400
15085240	Radisleben	300	400	400	400	400	400	400	400	400	400	400
15085245	Reddeber	400	400	400	400	400	400	400	400	400	400	400
15085250	Rhoden	280	280	280	280	300	300	300	300	300	300	300
15085255	Rieder	320	320	320	320	350	350	350	420	420	420	420
15085260	Sargstedt	300	300	300	300	300	300	300	300	300	300	330
15085265	Schauen	300	300	300	300	300	300	300	300	300	300	300
15085280	Schmatzfeld	400	400	400	400	400	400	400	400	400	400	400
15085285	Schwanebeck, Stadt	350	350	350	350	350	350	350	350	350	350	350
15085295	Sorge	100	100	130	130	230	350	350	350	350	350	350

* Hier wurde ein gewogener Durchschnittshebesatz gebildet. Gründe sind die Anpassung des Gebietsstandes auf den 31.12.2009 oder die Festlegung unterschiedlicher Hebesätze für Gemeindeteile, zumeist nach Änderungen in der Gebietsstruktur.

Noch 9. Hebesätze Kreisangehörige Gemeinden 1999 bis 2009
Noch 9.3. Hebesatz Gewerbesteuer

Landkreis Harz

Amtlicher Gemeinde- schlüssel	Kreisangehörige Gemeinde	Hebesatz Gewerbesteuer										
		1999	2000	2001	2002	2003	2004	2005	2006	2007	2008	2009
		in Prozent										
15085300	Stapelburg	400	400	400	400	400	400	400	400	400	400	400
15085310	Stiege	400	400	400	400	400	200	200	350	350	350	400
15085320	Ströbeck, Schachdorf	300	305	305	305	305	305	305	305	305	305	305
15085325	Tanne	400	400	400	400	400	400	400	400	400	400	400
15085330	Thale, Stadt	349*	349*	348*	351*	356*	396*	396*	399*	399*	399*	399*
15085335	Timmenrode	350	350	350	350	350	350	350	350	350	350	350
15085345	Veckenstedt	400	400	400	400	400	400	400	400	400	400	400
15085350	Wasserleben	400	400	400	400	400	350	350	350	350	350	350
15085360	Wedderstedt	300	300	300	300	300	300	300	300	315	315	315
15085365	Wegeleben, Stadt	350	351*	352*	351*	350	350	350	350	350	350	350
15085370	Wernigerode, Stadt	400	400	400	400	400	400	400	400	400	400	400
15085375	Westerhausen	300	300	300	300	300	300	300	300	300	300	300
15085380	Wienrode	400	400	400	400	400	400	400	400	400	400	400
15085385	Wülperode	350	350	350	350	180	180	200	200	200	200	200

* Hier wurde ein gewogener Durchschnittsbesatz gebildet. Gründe sind die Anpassung des Gebietsstandes auf den 31.12.2009 oder die Festlegung unterschiedlicher Hebesätze für Gemeindeteile, zumeist nach Änderungen in der Gebietsstruktur.

Noch 9. Hebesätze Kreisangehörige Gemeinden 1999 bis 2009
Noch 9.3. Hebesatz Gewerbesteuer

Landkreis Jerichower Land

Amtlicher Gemeinde- schlüssel	Kreisangehörige Gemeinde	Hebesatz Gewerbesteuer										
		1999	2000	2001	2002	2003	2004	2005	2006	2007	2008	2009
		in Prozent										
15086005	Biederitz	340	340	340	340	340	340	340	340	340	340	340
15086010	Brettin	250	250	275	275	285	285	285	285	285	285	285
15086015	Burg, Stadt	300*	327*	328*	351*	371*	382*	380*	380*	380*	379*	378*
15086020	Demsin	300	300	300	300	300	300	300	300	300	300	300
15086030	Drewitz	300	300	300	300	300	300	300	300	300	300	300
15086035	Elbe-Parey	300	300	300	300	300	300	300	300	300	300	300
15086040	Genthin, Stadt	325*	329*	328*	324*	312*	320*	319*	324*	327*	324*	323*
15086045	Gerwisch	310	310	310	310	310	310	310	310	390	390	340
15086055	Gommern, Stadt	300*	304*	297*	301*	304*	307*	307*	307*	307*	306*	306*
15086060	Grabow	300	300	300	300	300	300	300	300	300	300	300
15086065	Gübs	300	322	322	322	322	322	322	322	322	322	322
15086075	Hohenwarthe	250	250	250	250	250	250	250	250	250	250	250
15086080	Jerichow, Stadt	300	300	300	300	300	300	300	300	300	300	300
15086085	Kade	300	300	300	300	300	300	300	300	300	300	300
15086090	Karow	200	300	300	300	300	300	300	300	300	300	300
15086095	Klitsche	300	300	300	300	300	300	300	300	300	300	300
15086100	Königsborn	325	325	325	325	325	325	325	325	325	325	325
15086105	Körbelitz	240	240	240	240	240	280	345	345	345	345	345
15086110	Krüssau	300	300	300	300	300	300	300	300	300	300	300
15086125	Lostau	250	250	250	250	250	250	250	250	250	250	250
15086140	Möckern, Stadt	298*	303*	304*	303*	302*	306*	307*	325*	326*	325*	324*
15086145	Möser	200	200	200	200	250	250	250	250	250	250	250
15086150	Nielebock	200	200	200	200	200	200	200	200	200	200	200
15086160	Pietzpuhl	200	200	200	200	200	200	300	300	300	300	300
15086170	Redekin	300	300	320	320	320	320	320	320	320	320	320
15086185	Rietzel	300	300	325	325	325	325	325	325	325	300	300
15086195	Roßdorf	300	300	300	300	300	300	300	300	300	300	300
15086200	Schermen	300	300	300	300	300	300	300	300	300	300	300
15086205	Schlagenthin	300	300	300	300	300	300	300	300	300	300	300
15086210	Schopsdorf	300	300	300	300	300	300	300	300	300	275	275
15086220	Stresow	320	320	320	320	320	320	320	320	320	340	340
15086245	Woltersdorf	300	300	300	300	300	300	300	300	300	300	300
15086250	Wulkow	270	270	270	270	270	270	270	270	270	270	270
15086255	Wüstenjerichow	320	320	320	320	320	320	320	320	320	320	320
15086260	Zabakuck	300	330	330	330	330	330	330	330	330	330	330

* Hier wurde ein gewogener Durchschnittshebesatz gebildet. Gründe sind die Anpassung des Gebietsstandes auf den 31.12.2009 oder die Festlegung unterschiedlicher Hebesätze für Gemeindeteile, zumeist nach Änderungen in der Gebietsstruktur.

Noch 9. Hebesätze Kreisangehörige Gemeinden 1999 bis 2009
Noch 9.3. Hebesatz Gewerbesteuer

Landkreis Mansfeld-Südharz

Amtlicher Gemeinde- schlüssel	Kreisangehörige Gemeinde	Hebesatz Gewerbesteuer										
		1999	2000	2001	2002	2003	2004	2005	2006	2007	2008	2009
		in Prozent										
15087010	Ahlsdorf	300	320	320	320	320	320	320	320	320	320	320
15087015	Allstedt, Stadt	300	300	300	300	300	300	300	350	350	350	350
15087020	Alterode	320	320	320	320	320	320	320	320	320	320	320
15087025	Amsdorf	300	300	300	300	300	330	330	330	330	350	350
15087030	Arnstedt	300	300	300	300	300	300	300	300	300	280	280
15087035	Aseleben	300	300	300	300	300	300	300	300	300	300	300
15087040	Augsdorf	230	230	230	230	230	230	230	280	280	280	280
15087045	Benndorf	315	315	315	315	315	325	325	325	325	325	325
15087050	Bennungen	290	290	290	290	300	300	300	300	300	300	300
15087055	Berga	280	280	280	280	280	280	280	280	280	280	280
15087060	Beyernaumburg	350	350	350	350	350	350	350	350	350	350	350
15087070	Blankenheim	350	350	350	350	350	350	350	350	350	350	350
15087075	Bornstedt	350	400	400	400	400	400	400	400	400	400	400
15087080	Bräunrode	300	300	300	300	300	300	300	300	300	300	300
15087090	Breitenstein	300	300	300	300	325	325	325	325	325	325	325
15087095	Breitungen	400	400	400	400	400	400	400	400	400	400	400
15087101	Brücken-Hackpfüffel	361*	355*	362*	379*	381*	352*	363*	365*	346*	343*	300
15087105	Burgsdorf	300	300	300	300	300	300	300	300	300	300	300
15087110	Dederstedt	350	350	350	350	350	350	350	350	350	350	350
15087115	Dietersdorf	400	400	400	400	400	400	400	400	400	400	400
15087120	Drebsdorf	400	400	400	400	400	400	400	400	400	400	400
15087125	Edersleben	400	400	400	300	300	300	300	300	300	300	300
15087130	Eisleben, Lutherstadt	346*	347*	346*	349*	349*	345*	346*	347*	348*	347*	344*
15087135	Emseloh	350	350	350	350	350	350	400	400	400	400	400
15087140	Erdeborn	300	350	350	350	350	350	350	350	350	350	350
15087145	Freist	300	300	300	300	300	300	300	300	300	300	300
15087150	Friedeburg (Saale)	280	290	290	290	290	290	290	290	290	290	290
15087155	Friedeburgerhütte	280	280	280	280	280	280	280	280	280	280	280
15087165	Gerbstedt, Stadt	280	280	280	280	280	280	280	280	280	280	280
15087170	Greifenhagen	320	320	320	320	320	320	320	320	320	320	320
15087180	Hainrode	290	290	290	290	290	290	290	290	250	250	250
15087185	Harkerode	320	320	320	320	320	320	320	320	320	320	320
15087190	Hayn (Harz)	300	300	300	300	300	300	300	300	300	300	300
15087195	Hedersleben	300	300	300	300	300	300	300	300	300	300	300
15087200	Heiligenthal	280	280	280	280	280	280	280	280	280	280	280
15087205	Helbra	300	300	300	300	300	300	300	300	300	300	300
15087210	Hergisdorf	300	300	300	300	300	300	300	300	300	300	300
15087220	Hettstedt, Stadt	380	380	380	380	380	380	380	380	380	380	380
15087225	Holdenstedt	350	350	350	350	350	350	350	350	350	350	350
15087230	Hornburg	300	300	300	300	300	300	300	300	300	300	300
15087235	Hübitz	230	230	230	230	230	230	280	320	320	320	320
15087240	Ihlewitz	280	280	280	280	320	320	320	320	320	320	300
15087245	Katharinenrieth	300	300	300	300	300	300	300	300	300	300	300
15087250	Kelbra (Kyffhäuser), Stadt	300	300	300	300	300	300	300	300	300	300	300
15087255	Kleinleinungen	400	400	400	400	400	400	400	400	400	400	300
15087260	Klostermansfeld	320	320	320	320	320	320	320	320	320	320	320
15087265	Liedersdorf	350	350	350	350	350	350	350	350	350	350	350
15087270	Lüttchendorf	300	300	300	300	300	300	300	300	300	300	300

* Hier wurde ein gewogener Durchschnittshebesatz gebildet. Gründe sind die Anpassung des Gebietsstandes auf den 31.12.2009 oder die Festlegung unterschiedlicher Hebesätze für Gemeindeteile, zumeist nach Änderungen in der Gebietsstruktur.

Noch 9. Hebesätze Kreisangehörige Gemeinden 1999 bis 2009
Noch 9.3. Hebesatz Gewerbesteuer

Landkreis Mansfeld-Südharz

Amtlicher Gemeinde- schlüssel	Kreisangehörige Gemeinde	Hebesatz Gewerbesteuer										
		1999	2000	2001	2002	2003	2004	2005	2006	2007	2008	2009
		in Prozent										
15087275	Mansfeld, Stadt	302*	303*	253*	308*	329*	341*	339*	335*	349*	349*	350*
15087285	Mittelhausen	300	300	300	300	320	320	320	320	320	320	320
15087295	Neehausen	400	400	400	400	400	400	400	400	400	400	400
15087300	Niederröblingen (Helme)	400	400	400	400	400	400	400	400	400	300	300
15087305	Nienstedt	400	400	400	400	400	400	400	400	400	400	400
15087315	Pölsfeld	300	300	300	300	300	300	300	300	400	400	400
15087320	Quenstedt	320	320	320	320	320	320	320	320	320	320	320
15087325	Questenberg	400	400	325	325	325	325	325	325	325	325	325
15087335	Ritterode	380	380	380	380	380	380	380	380	380	380	380
15087345	Röblingen am See	300	300	300	300	300	310	310	310	310	310	310
15087350	Roßla	390	390	325	325	325	325	325	325	325	325	325
15087355	Rottelsdorf	300	300	300	300	300	300	300	300	300	300	300
15087360	Rottleberode	310	310	310	310	310	310	310	310	310	310	300
15087365	Sandersleben (Anhalt), Stadt	330	330	330	330	330	330	330	330	330	330	330
15087370	Sangerhausen, Stadt	347*	349*	343*	347*	338*	345*	344*	343*	343*	342*	341*
15087380	Schwenda	300	300	300	300	300	300	300	300	300	300	300
15087385	Seeburg	300	300	300	350	350	350	350	350	350	350	350
15087390	Siersleben	230	325	325	325	325	330	330	330	330	330	330
15087395	Sotterhausen	350	350	350	350	350	350	350	350	350	350	350
15087400	Stangerode	320	320	320	320	320	320	320	320	320	320	320
15087405	Stedten	400	400	350	350	350	350	350	350	350	350	350
15087410	Stolberg (Harz), Stadt	300	300	300	300	320	320	320	320	320	320	320
15087415	Sylfa	320	320	320	320	320	320	320	320	320	320	320
15087425	Uftrungen	300	300	300	300	300	300	300	300	300	300	300
15087430	Ulzigerode	300	300	300	300	300	300	300	300	300	300	300
15087435	Walbeck	300	300	300	300	350	380	380	380	380	380	380
15087440	Wallhausen	364*	322*	365*	295*	269*	271*	273*	274*	278*	281*	273*
15087445	Wansleben am See	300	300	300	300	300	300	300	300	300	300	300
15087450	Welbsleben	300	300	310	310	310	310	310	310	310	310	310
15087455	Welfesholz	280	280	280	280	280	280	300	300	300	300	300
15087460	Wickerode	370	370	370	370	370	370	370	370	370	370	370
15087465	Wiederstedt	200	200	200	200	200	200	200	300	300	300	300
15087470	Wimmelburg	300	320	320	320	320	320	320	320	320	320	320
15087475	Winkel	300	300	300	300	300	300	300	300	300	300	300
15087485	Wolferstedt	300	300	300	300	300	300	300	300	300	300	300
15087490	Zabenstedt	280	280	280	280	280	280	280	280	280	280	280

* Hier wurde ein gewogener Durchschnittshebesatz gebildet. Gründe sind die Anpassung des Gebietsstandes auf den 31.12.2009 oder die Festlegung unterschiedlicher Hebesätze für Gemeindeteile, zumeist nach Änderungen in der Gebietsstruktur.

Noch 9. Hebesätze Kreisangehörige Gemeinden 1999 bis 2009
Noch 9.3. Hebesatz Gewerbesteuer

Saalekreis

Amtlicher Gemeinde- schlüssel	Kreisangehörige Gemeinde	Hebesatz Gewerbesteuer										
		1999	2000	2001	2002	2003	2004	2005	2006	2007	2008	2009
		in Prozent										
15088005	Albersroda	300	300	300	300	300	300	300	300	300	300	300
15088010	Alberstedt	300	300	300	350	350	350	350	350	350	350	350
15088015	Angersdorf	300	300	300	300	300	320	320	320	320	320	320
15088020	Bad Dürrenberg, Stadt	300*	300*	300*	300*	300*	300*	300*	300*	300*	300*	300*
15088025	Bad Lauchstädt, Goethestadt	300	344*	338*	339*	343*	350	350	350	350	350	350
15088030	Barnstädt	300	300	300	300	300	300	300	300	300	300	300
15088035	Beesenstedt	300	300	300	300	300	300	300	300	300	300	300
15088040	Bennstedt	350	350	350	350	350	350	350	350	350	350	350
15088050	Brachstedt	320	320	320	320	320	320	320	320	320	320	320
15088055	Brachwitz	250	250	250	250	250	250	250	250	340	340	340
15088060	Braschwitz	320	320	320	320	320	320	320	320	320	320	320
15088065	Braunsbedra, Stadt	305*	305*	308*	307*	303*	304*	305*	305*	304*	305*	305*
15088075	Döblitz	400	400	400	400	400	400	400	400	400	400	400
15088080	Domnitz	300	300	300	300	340	340	340	340	340	340	340
15088085	Dornstedt	300	300	300	300	300	300	300	300	300	300	300
15088095	Esperstedt	300	300	300	300	300	300	300	300	340	340	340
15088100	Farnstädt	200	200	200	250	250	300	300	300	300	300	300
15088105	Fienstedt	300	300	300	300	300	300	300	300	300	300	300
15088115	Geusa	350	350	350	350	350	350	350	350	350	350	350
15088120	Gimritz	250	250	250	250	250	250	250	350	350	350	350
15088125	Götschetal	300	300	313*	309*	331*	328*	337*	354*	350*	349*	345*
15088135	Hohenthurm	300	300	300	320	320	320	320	320	320	320	320
15088140	Höhnstedt	300	300	300	300	300	300	300	300	300	300	300
15088150	Kabelsketal	300	300	300	300	300	300	300	300	300	300	300
15088160	Kloschwitz	250	250	250	250	250	250	250	250	250	250	330
15088180	Krosigk	300	300	300	300	300	300	350	385	385	385	385
15088190	Kütten	300	300	300	300	300	300	320	340	340	340	340
15088195	Landsberg, Stadt	301*	300*	300*	300*	300*	301*	300	300	315*	320	350
15088200	Langenbogen	300	300	300	300	300	300	300	300	300	300	300
15088205	Leuna, Stadt	300*	300*	300*	290*	299*	297*	207*	210*	215*	224*	280*
15088210	Lieskau	314	314	314	314	340	340	340	340	340	340	330
15088215	Löbejün, Stadt	300	300	300	300	300	340	340	340	340	340	340
15088220	Merseburg, Stadt	349*	347*	345*	345*	348*	350	350	350	350	350	350
15088225	Milzau	300	300	300	300	300	300	300	300	300	300	350
15088230	Morl	300	300	300	300	300	300	300	340	340	340	340
15088235	Mücheln (Geiseltal), Stadt	321*	318*	320*	321*	324*	324*	323*	322*	321*	323*	325
15088240	Nauendorf	300	300	300	300	340	340	340	340	340	340	340
15088245	Nempitz	300	300	300	300	300	300	300	300	300	300	300
15088250	Nemsdorf-Göhrendorf	300	300	300	300	300	300	300	300	300	300	300
15088255	Neutz-Lettewitz	250	250	250	250	250	250	250	300	300	300	300
15088260	Niemberg	320	320	340	360	360	360	360	360	360	360	360
15088265	Obhausen	300	300	300	300	300	300	300	300	300	300	300
15088275	Oechlitz	300	300	300	300	300	300	300	300	300	300	300
15088280	Oppin	320	320	320	320	320	320	320	320	320	320	320
15088285	Ostrau	300*	301*	306*	318*	353*	327*	300	360	360	360	360
15088290	Peißen	320	320	320	330	350	350	350	440	440	440	440
15088295	Petersberg	300	300	300	300	300	300	300	350	350	350	350
15088300	Plötz	300	300	300	300	300	300	300	300	300	300	300

* Hier wurde ein gewogener Durchschnittshebesatz gebildet. Gründe sind die Anpassung des Gebietsstandes auf den 31.12.2009 oder die Festlegung unterschiedlicher Hebesätze für Gemeindeteile, zumeist nach Änderungen in der Gebietsstruktur.

Noch 9. Hebesätze Kreisangehörige Gemeinden 1999 bis 2009
Noch 9.3. Hebesatz Gewerbesteuer

Saalekreis

Amtlicher Gemeinde- schlüssel	Kreisangehörige Gemeinde	Hebesatz Gewerbesteuer										
		1999	2000	2001	2002	2003	2004	2005	2006	2007	2008	2009
		in Prozent										
15088305	Querfurt, Stadt	301*	329*	329*	329*	329*	330*	330*	330*	330*	330*	330
15088315	Rothenburg	300	300	300	300	300	300	300	300	300	300	300
15088320	Salzmünde	350	350	350	350	350	350	350	350	350	350	350
15088330	Schkopau	307*	309*	303*	304*	305*	306*	300	300	300	300	300
15088335	Schochwitz	300	300	300	300	300	300	300	300	300	315	315
15088340	Schraplau, Stadt	300	300	325	325	351	351	351	351	351	351	351
15088345	Schwerz	300	300	300	300	300	300	300	300	350	400	400
15088355	Steigra	300	300	300	300	300	300	300	300	300	300	300
15088360	Steuden	300	300	300	300	300	300	300	300	300	300	300
15088365	Teutschenthal	300	303*	307*	303*	305*	306*	314*	310	310	310	310
15088370	Tollwitz	320	320	320	320	320	320	320	320	320	320	320
15088375	Wallendorf (Luppe)	300	300	300	300	300	300	300	300	300	300	300
15088380	Wettin, Stadt	250	250	250	303*	294*	284*	321*	322*	335*	359*	360*
15088385	Zappendorf	300	300	300	300	300	300	300	300	300	300	300

* Hier wurde ein gewogener Durchschnittshebesatz gebildet. Gründe sind die Anpassung des Gebietsstandes auf den 31.12.2009 oder die Festlegung unterschiedlicher Hebesätze für Gemeindeteile, zumeist nach Änderungen in der Gebietsstruktur.

Noch 9. Hebesätze Kreisangehörige Gemeinden 1999 bis 2009
Noch 9.3. Hebesatz Gewerbesteuer

Salzlandkreis

Amtlicher Gemeinde- schlüssel	Kreisangehörige Gemeinde	Hebesatz Gewerbesteuer										
		1999	2000	2001	2002	2003	2004	2005	2006	2007	2008	2009
		in Prozent										
15089005	Alsleben (Saale), Stadt	300	300	300	300	350	350	350	350	350	350	350
15089010	Amesdorf	220	220	220	220	220	220	280	280	280	280	280
15089015	Aschersleben, Stadt	320*	343*	380*	365*	313*	380*	380*	x*	358*	373*	346*
15089020	Baalberge	350	350	350	350	350	300	300	300	300	300	300
15089025	Barby (Elbe), Stadt	300	300	300	300	300	300	300	300	300	300	300
15089030	Bernburg (Saale), Stadt	330*	330*	330*	330*	330	330	330	330	330	330	330
15089035	Biendorf	300	300	325	325	325	325	325	330	330	330	330
15089042	Bördeland	281*	280*	288*	296*	302*	297*	284*	231*	284*	309*	320
15089045	Borne	316	316	325	325	325	325	346	346	346	346	323
15089050	Breitenhagen	400	400	400	400	400	400	400	400	400	400	400
15089055	Calbe (Saale), Stadt	330	330	330	330	330	330	330	330	330	330	330
15089060	Cörmigk	350	350	350	350	350	350	350	350	350	350	350
15089070	Edlau	350	350	350	350	350	350	350	350	350	350	350
15089075	Egeln, Stadt	340	340	340	340	340	340	340	340	340	340	340
15089090	Etgersleben	300	300	300	300	300	300	300	300	300	320	325
15089115	Gatersleben	300	300	300	300	320	320	320	320	320	320	320
15089120	Gerbitz	316	322	322	325	346	346	346	346	346	346	346
15089125	Gerlebogk	400	400	400	330	330	330	330	330	330	330	330
15089130	Giersleben	220	220	150	150	150	346	346	346	346	346	346
15089135	Glinde	250	250	250	250	300	300	300	300	300	300	300
15089140	Gnadau	250	250	250	250	250	275	275	275	275	275	275
15089145	Gröna	300	300	300	300	300	300	300	300	300	300	300
15089150	Groß Rosenburg	300	300	300	300	300	300	350	350	350	350	350
15089165	Güsten, Stadt	310	310	310	310	320	330	330	350	350	350	350
15089170	Hakeborn	300	300	300	300	300	300	330	330	330	330	330
15089175	Hecklingen, Stadt	314*	314*	330*	328*	329*	329*	329*	330	330	330	330
15089185	Ilberstedt	310	346	346	346	360	360	360	370	370	370	370
15089195	Könnern, Stadt	291*	291*	290*	290*	291*	291*	290	290	290	320	320
15089200	Latdorf	316	322	322	325	346	346	346	346	346	346	346
15089205	Lödderitz	300	300	300	200	200	200	200	200	250	250	250
15089225	Neugattersleben	316	322	322	325	325	325	325	325	325	325	325
15089235	Nienburg (Saale), Stadt	316	322	322	325	346	346	346	346	346	346	346
15089240	Peißen	300	300	300	300	300	300	300	300	300	300	323
15089245	Plötzkau	300	300	300	300	300	300	300	300	350	350	350
15089255	Pobzig	316	316	316	325	346	346	346	346	346	346	346
15089260	Poley	300	300	320	320	340	340	350	350	350	350	350
15089265	Pömmelte	250	250	250	250	250	300	300	300	300	300	300
15089275	Preußlitz	350	350	350	350	350	350	350	350	350	350	350
15089285	Sachsendorf	300	300	300	300	350	350	350	350	350	350	350
15089295	Schackstedt	300	300	300	300	350	350	350	350	350	350	350
15089305	Schönebeck (Elbe), Stadt	350*	349*	349*	350*	349*	349*	349*	350*	350*	350*	349*
15089307	Seeland, Stadt	307*	310*	337*	316*	309*	345*	351*	353*	353*	353*	353*
15089310	Staßfurt, Stadt	346*	350*	351*	349*	345*	348*	344*	347*	348*	341*	345*
15089315	Tarthun	316	316	325	325	325	325	346	346	346	346	346
15089320	Tornitz	250	250	250	250	250	250	250	250	250	250	250
15089325	Unseburg	316	316	325	325	325	325	346	346	346	346	346
15089330	Wedlitz	300	316	316	325	346	346	346	346	346	346	346
15089340	Wespen	250	250	250	250	250	300	300	300	300	300	300

* Hier wurde ein gewogener Durchschnittshebesatz gebildet. Gründe sind die Anpassung des Gebietsstandes auf den 31.12.2009 oder die Festlegung unterschiedlicher Hebesätze für Gemeindeteile, zumeist nach Änderungen in der Gebietsstruktur.

Noch 9. Hebesätze Kreisangehörige Gemeinden 1999 bis 2009
Noch 9.3. Hebesatz Gewerbesteuer

Salzlandkreis

Amtlicher Gemeinde- schlüssel	Kreisangehörige Gemeinde	Hebesatz Gewerbesteuer										
		1999	2000	2001	2002	2003	2004	2005	2006	2007	2008	2009
		in Prozent										
15089350	Westeregeln	300	300	300	300	300	300	300	320	320	320	325
15089355	Wiendorf	400	400	400	400	400	400	400	400	400	400	400
15089360	Wohlsdorf	300	300	300	300	350	350	350	350	350	350	350
15089365	Wolmirsleben	322	322	322	322	322	322	346	346	346	346	323
15089375	Zuchau	300	300	300	300	300	300	300	350	350	350	350

* Hier wurde ein gewogener Durchschnittshebesatz gebildet. Gründe sind die Anpassung des Gebietsstandes auf den 31.12.2009 oder die Festlegung unterschiedlicher Hebesätze für Gemeindeteile, zumeist nach Änderungen in der Gebietsstruktur.

Noch 9. Hebesätze Kreisangehörige Gemeinden 1999 bis 2009
Noch 9.3. Hebesatz Gewerbesteuer

Landkreis Stendal

Amtlicher Gemeinde- schlüssel	Kreisangehörige Gemeinde	Hebesatz Gewerbesteuer										
		1999	2000	2001	2002	2003	2004	2005	2006	2007	2008	2009
		in Prozent										
15090010	Arneburg, Stadt	350	350	350	350	350	350	350	350	350	350	350
15090015	Aulosen	350	350	350	350	350	350	350	350	350	350	350
15090020	Baben	350	350	350	350	350	350	350	350	350	350	350
15090025	Badingen	320	320	320	320	320	320	320	320	320	320	320
15090040	Behrendorf	400	400	400	350	350	350	350	350	350	350	350
15090045	Bellingen	300	300	300	300	300	300	300	300	300	300	300
15090050	Berkau	250	250	250	250	250	250	250	250	250	250	250
15090060	Beuster	300	300	300	300	300	300	300	300	300	300	300
15090065	Birkholz	300	300	300	300	300	300	300	300	300	300	300
15090070	Bismark (Altmark), Stadt	290	290	290	290	290	290	290	290	290	290	290
15090075	Bittkau	300	300	300	300	300	300	300	300	300	300	300
15090080	Bölsdorf	350	350	350	350	350	350	350	350	350	350	350
15090085	Boock	200	200	200	200	200	200	200	200	200	200	200
15090090	Bretsch	300	300	300	300	300	200	200	200	200	200	200
15090095	Buch	350	350	350	350	350	350	350	350	350	350	350
15090100	Buchholz	350	350	350	350	350	350	350	350	350	350	350
15090105	Büste	300	300	300	300	300	300	300	300	300	300	300
15090110	Cobbell	300	300	300	300	300	300	300	300	300	300	300
15090115	Dahlen	310	310	310	310	310	310	310	310	310	310	310
15090120	Demker	300	300	300	300	300	300	300	300	300	300	300
15090125	Dobberkau	330	330	330	330	330	330	330	330	330	330	330
15090135	Eichstedt (Altmark)	350	350	350	350	350	350	350	350	350	350	350
15090145	Falkenberg	300	300	300	300	300	300	300	300	300	300	300
15090150	Fischbeck (Elbe)	300	300	300	300	300	300	300	300	300	300	300
15090160	Gagel	300	300	300	300	300	300	200	200	200	200	200
15090165	Garlipp	330	330	330	330	330	330	330	330	330	330	330
15090170	Geestgottberg	300	300	300	200	280	280	280	350	350	350	350
15090180	Goldbeck	350	350	350	350	350	350	350	350	350	350	350
15090185	Gollensdorf	400	400	400	400	400	400	400	400	400	400	400
15090190	Grassau	330	330	330	330	330	330	330	330	330	330	330
15090195	Grieben	350	350	350	350	350	350	350	350	350	350	350
15090200	Grobleben	350	350	350	350	350	350	350	350	350	350	350
15090205	Groß Garz	300	300	300	300	300	300	300	300	300	300	300
15090210	Groß Schwechten	320	320	320	320	320	320	320	320	320	320	320
15090215	Hämerten	350	350	350	350	350	350	350	350	350	350	350
15090220	Hassel	350	350	350	350	350	350	350	350	350	350	350
15090225	Havelberg, Hansestadt	300*	300*	300	300	300	300	300	300	300	300	300
15090230	Heeren	350	350	350	350	350	350	350	350	350	350	350
15090235	Heiligenfelde	200	200	200	200	200	200	200	200	200	200	200
15090245	Hohenberg-Krusemark	310	310	310	310	310	310	310	310	310	310	310
15090250	Hohengöhren	300	300	300	300	300	300	300	300	300	300	300
15090255	Hohenwulsch	330	330	330	330	330	330	330	330	330	330	330
15090260	Holzhausen	250	250	250	250	250	250	250	250	250	250	250
15090265	Hüselitz	300	300	300	300	300	300	300	300	300	300	300
15090270	Iden	349*	345*	350	350	350	350	350	350	350	350	350
15090275	Insel	350	350	350	350	350	350	350	350	350	350	350
15090280	Jerchel	300	300	300	300	300	300	300	300	300	300	300
15090285	Kamern	300	300	300	300	300	300	300	300	300	300	300

* Hier wurde ein gewogener Durchschnittshebesatz gebildet. Gründe sind die Anpassung des Gebietsstandes auf den 31.12.2009 oder die Festlegung unterschiedlicher Hebesätze für Gemeindeteile, zumeist nach Änderungen in der Gebietsstruktur.

Noch 9. Hebesätze Kreisangehörige Gemeinden 1999 bis 2009
Noch 9.3. Hebesatz Gewerbesteuer

Landkreis Stendal

Amtlicher Gemeinde- schlüssel	Kreisangehörige Gemeinde	Hebesatz Gewerbesteuer										
		1999	2000	2001	2002	2003	2004	2005	2006	2007	2008	2009
		in Prozent										
15090290	Käthen	250	250	250	250	250	250	250	250	250	250	250
15090295	Kehnert	300	300	300	300	300	300	300	300	300	300	300
15090300	Kläden	300	300	300	300	300	300	300	300	300	300	300
15090305	Klein Schwechten	350	350	350	350	350	350	350	350	350	350	350
15090310	Klietz	300	300	300	300	300	300	300	300	300	300	300
15090320	Könningde	250	250	250	250	250	250	250	250	250	250	250
15090325	Kossebau	200	200	200	200	200	200	200	200	200	200	200
15090330	Kremkau	250	250	250	250	250	250	250	250	250	250	250
15090340	Krüden	280	280	280	280	280	280	280	280	280	280	280
15090345	Langensalzwedel	350	350	350	350	350	350	350	350	350	350	350
15090350	Lichterfelde	300	300	300	300	300	300	300	300	300	300	300
15090355	Lindtorf	400	350	350	350	350	350	350	350	350	350	350
15090360	Losenrade	300	300	300	300	300	300	300	300	300	300	300
15090365	Losse	300	300	300	300	300	300	300	300	300	300	300
15090370	Lückstedt	200	200	200	200	200	200	200	200	200	200	200
15090375	Lüderitz	300	300	300	300	300	300	300	300	300	300	300
15090385	Meßdorf	250	250	250	250	250	250	250	250	250	250	250
15090390	Miltern	300	300	300	300	300	300	350	350	350	350	350
15090395	Möringen	350	350	350	350	350	350	350	350	350	350	350
15090400	Nahrstedt	350	350	350	350	350	350	350	350	350	350	350
15090405	Neuermark-Lübars	300	300	300	300	300	300	300	300	300	300	300
15090410	Neukirchen (Altmark)	300	300	300	300	300	300	300	300	300	300	300
15090415	Osterburg (Altmark), Hansestadt	346*	346*	349*	348*	347*	343*	348*	348*	335*	339*	340*
15090420	Pollitz	400	400	400	400	400	400	400	400	400	400	400
15090425	Querstedt	330	330	330	330	330	330	300	300	300	300	300
15090430	Ringfurth	300	300	300	300	300	300	300	300	300	300	200
15090435	Rochau	350	350	350	350	350	350	350	350	350	350	350
15090445	Sandau (Elbe), Stadt	350	350	350	350	350	350	350	350	350	350	350
15090460	Schäplitz	320	320	320	320	320	320	320	320	320	320	320
15090465	Schelldorf	400	400	400	400	400	400	400	400	400	400	400
15090470	Schernebeck	300	300	300	300	300	300	300	300	300	300	300
15090475	Schernikau	300	300	300	300	300	300	300	300	300	300	300
15090480	Schinne	350	350	350	350	350	350	350	350	350	350	350
15090485	Schollene	280	280	280	280	280	300	300	300	300	300	300
15090490	Schönberg	300	300	300	300	300	300	300	300	300	300	300
15090495	Schönfeld	200	200	200	200	200	300	300	300	300	300	300
15090500	Schönhausen (Elbe)	300	300	300	300	300	300	300	300	300	300	300
15090505	Schönwalde (Altmark)	300	300	300	300	300	300	300	300	300	300	300
15090510	Schorstedt	320	320	320	320	320	320	320	320	320	320	320
15090515	Schwarzholz	310	310	310	310	310	310	310	310	310	310	310
15090520	Seehausen (Altmark), Hansestadt	300	300	300	300	300	300	300	300	300	300	300
15090525	Staats	350	350	350	350	350	350	350	350	350	350	350
15090530	Steinfeld (Altmark)	250	250	250	250	250	250	250	250	250	250	250
15090535	Stendal, Hansestadt	350	350	350	350	350	350	350	350	390	390	390
15090540	Storkau (Elbe)	350	350	320	320	325	325	325	325	300	300	300
15090545	Tangerhütte, Stadt	350	350	350	350	350	350	350	350	350	350	350
15090550	Tangermünde, Stadt	350	350	350	350	350	350	350	350	350	350	350
15090555	Uchtdorf	300	300	300	300	300	300	300	300	200	200	200

* Hier wurde ein gewogener Durchschnittshebesatz gebildet. Gründe sind die Anpassung des Gebietsstandes auf den 31.12.2009 oder die Festlegung unterschiedlicher Hebesätze für Gemeindeteile, zumeist nach Änderungen in der Gebietsstruktur.

Noch 9. Hebesätze Kreisangehörige Gemeinden 1999 bis 2009
Noch 9.3. Hebesatz Gewerbesteuer

Landkreis Stendal

Amtlicher Gemeinde- schlüssel	Kreisangehörige Gemeinde	Hebesatz Gewerbesteuer										
		1999	2000	2001	2002	2003	2004	2005	2006	2007	2008	2009
		in Prozent										
15090560	Uchtspringe	350	350	350	350	350	350	350	350	350	350	350
15090565	Uenglingen	350	350	350	350	350	350	350	350	350	350	350
15090570	Uetz	300	300	300	300	300	300	300	300	300	300	300
15090575	Vinzelberg	350	350	350	350	350	350	350	350	350	350	350
15090580	Volgfelde	350	350	350	350	350	350	350	350	350	350	350
15090585	Wahrenberg	300	300	300	300	300	300	300	300	300	300	250
15090595	Wanzer	200	200	200	200	200	200	200	200	200	200	200
15090600	Weißewarte	300	300	300	300	300	300	300	300	300	300	300
15090605	Wendemark	300	300	300	300	300	300	300	300	300	300	300
15090610	Werben (Elbe), Hansestadt	300	300	300	300	300	300	300	300	330	330	330
15090615	Windberge	300	300	300	300	300	300	300	300	300	300	300
15090620	Wittenmoor	350	350	350	350	350	350	350	350	350	350	350
15090625	Wulkau	250	250	250	250	250	250	250	250	250	250	250
15090630	Wust	300	300	300	300	300	300	300	300	300	300	300

* Hier wurde ein gewogener Durchschnittsbesatz gebildet. Gründe sind die Anpassung des Gebietsstandes auf den 31.12.2009 oder die Festlegung unterschiedlicher Hebesätze für Gemeindeteile, zumeist nach Änderungen in der Gebietsstruktur.

Noch 9. Hebesätze Kreisangehörige Gemeinden 1999 bis 2009
Noch 9.3. Hebesatz Gewerbesteuer

Landkreis Wittenberg

Amtlicher Gemeinde- schlüssel	Kreisangehörige Gemeinde	Hebesatz Gewerbesteuer										
		1999	2000	2001	2002	2003	2004	2005	2006	2007	2008	2009
		in Prozent										
15091010	Annaburg, Stadt	300*	300*	296*	293*	287*	345	345	345	345	330	330
15091015	Axien	300	300	300	300	300	300	300	300	300	300	300
15091020	Bad Schmiedeberg, Stadt	287*	278*	292*	328*	321*	311*	337*	323*	337*	343*	335*
15091025	Bethau	300	300	300	300	300	300	300	300	300	300	300
15091030	Boßdorf	250	250	250	250	250	250	250	250	280	280	280
15091035	Brandhorst	300	300	300	300	300	300	350	350	350	350	350
15091040	Bräsen	300	300	300	300	300	300	300	300	300	300	300
15091060	Coswig (Anhalt), Stadt	300*	335*	329*	329*	335*	333*	345*	344*	347*	345*	344*
15091065	Dabrun	300	300	300	325	325	325	325	350	350	350	350
15091070	Dietrichsdorf	250	250	250	250	250	250	250	250	250	250	250
15091085	Elster (Elbe)	300	300	300	300	300	300	300	300	300	300	300
15091090	Eutzsch	316	316	322	322	322	322	325	350	350	350	350
15091095	Gadegast	300	300	300	300	300	300	300	300	300	300	300
15091105	Gohrau	300	300	300	300	300	320	320	320	320	320	320
15091110	Gräfenhainichen, Stadt	300	300	300	300	300	300	300	300	315*	315*	315*
15091120	Griesen	300	300	300	300	300	310	310	310	350	350	350
15091125	Groß Naundorf	300	300	300	300	300	300	300	300	300	300	300
15091130	Horstdorf	300	300	300	300	300	300	300	350	350	350	350
15091145	Jessen (Elster), Stadt	304*	305*	305*	303*	307*	310*	309*	343*	342*	350	350
15091155	Kakau	300	300	300	300	300	330	330	330	330	330	330
15091160	Kemberg, Stadt	298*	308*	303*	304*	307*	310*	310*	346*	345*	346*	346*
15091170	Klöden	300	300	300	300	300	300	300	300	300	300	300
15091185	Kropstädt	250	250	250	250	250	250	250	250	250	250	250
15091190	Labrun	300	300	300	300	300	300	300	300	350	350	350
15091195	Lebien	300	300	300	300	300	300	300	300	350	350	350
15091200	Leetza	250	250	250	250	250	250	250	250	250	250	250
15091205	Listerfehrda	300	300	300	300	300	300	300	300	300	300	300
15091220	Möhlau	400	400	400	400	400	400	400	400	400	400	400
15091230	Mühlanger	250	322	322	322	322	322	322	250	250	200	200
15091235	Naundorf bei Seyda	300	300	300	300	300	300	300	300	300	300	300
15091240	Oranienbaum, Stadt	310	310	310	310	310	350	350	350	350	350	350
15091245	Plossig	210	210	210	210	210	210	210	210	300	300	300
15091250	Prettin, Stadt	300	300	300	300	300	300	300	300	300	300	300
15091265	Rackith	300	300	300	325	325	325	325	350	350	370	370
15091270	Radis	300	300	300	300	300	300	300	300	300	300	300
15091280	Rehsen	300	300	300	300	300	300	300	300	300	300	300
15091285	Riesigk	300	300	300	300	300	320	320	320	320	320	320
15091290	Rotta	300	300	300	300	300	300	300	300	300	300	300
15091295	Schköna	300	300	300	300	300	300	300	300	300	300	300
15091300	Schleesen	350	350	350	350	350	350	350	350	350	350	350
15091310	Schützberg	300	300	300	300	300	300	300	300	300	300	300
15091315	Selbitz	300	300	300	300	300	300	300	300	300	314	314
15091335	Stackelitz	300	300	300	300	300	300	300	300	300	300	300
15091340	Straach	230	250	250	250	250	250	250	250	250	250	250
15091345	Thießen	300*	300	300	300	300	300	300	300	300	300	300
15091350	Tornau	280	280	280	300	300	300	300	300	300	300	300
15091360	Uthausen	300	300	300	300	300	300	300	300	300	300	300
15091365	Vockerode	320	320	350	350	350	350	350	350	350	350	350

* Hier wurde ein gewogener Durchschnittshebesatz gebildet. Gründe sind die Anpassung des Gebietsstandes auf den 31.12.2009 oder die Festlegung unterschiedlicher Hebesätze für Gemeindeteile, zumeist nach Änderungen in der Gebietsstruktur.

Noch 9. Hebesätze Kreisangehörige Gemeinden 1999 bis 2009
Noch 9.3. Hebesatz Gewerbesteuer

Landkreis Wittenberg

Amtlicher Gemeinde- schlüssel	Kreisangehörige Gemeinde	Hebesatz Gewerbesteuer										
		1999	2000	2001	2002	2003	2004	2005	2006	2007	2008	2009
		in Prozent										
15091370	Wartenburg	316	316	316	325	325	325	325	350	350	350	350
15091375	Wittenberg, Lutherstadt	342*	344*	340*	349*	348*	349*	369*	369*	369*	370*	370*
15091380	Wörlitz, Stadt	320	330	350	350	350	350	350	350	350	350	350
15091390	Zahna, Stadt	293*	289*	269*	275*	290*	287*	304*	316*	310*	325*	307*
15091395	Zemnick	300	300	300	300	300	300	300	300	300	300	300
15091400	Zörnigall	250	250	250	250	250	250	250	250	250	250	250
15091405	Zschornewitz	300	300	300	300	300	300	300	300	300	300	300

* Hier wurde ein gewogener Durchschnittshebesatz gebildet. Gründe sind die Anpassung des Gebietsstandes auf den 31.12.2009 oder die Festlegung unterschiedlicher Hebesätze für Gemeindeteile, zumeist nach Änderungen in der Gebietsstruktur.

10. Schaubilder und Diagramme Haushaltsjahr 2009
 10.1. Realsteueraufbringungskraft der Gemeinden in Euro je Einwohner

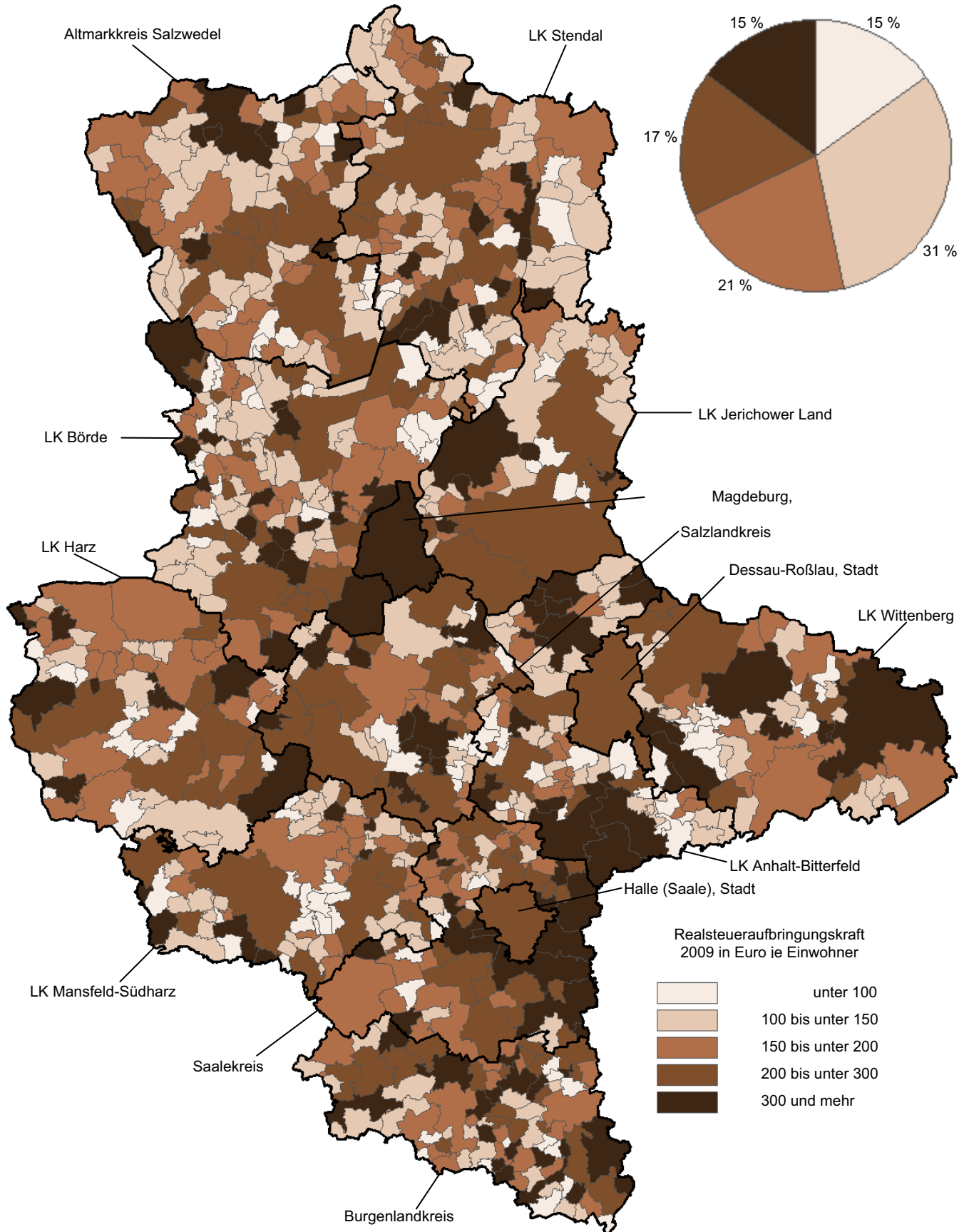

Noch 10. Schaubilder und Diagramme Haushaltsjahr 2009
10.2. Steuereinnahmekraft der Gemeinden in Euro je Einwohner

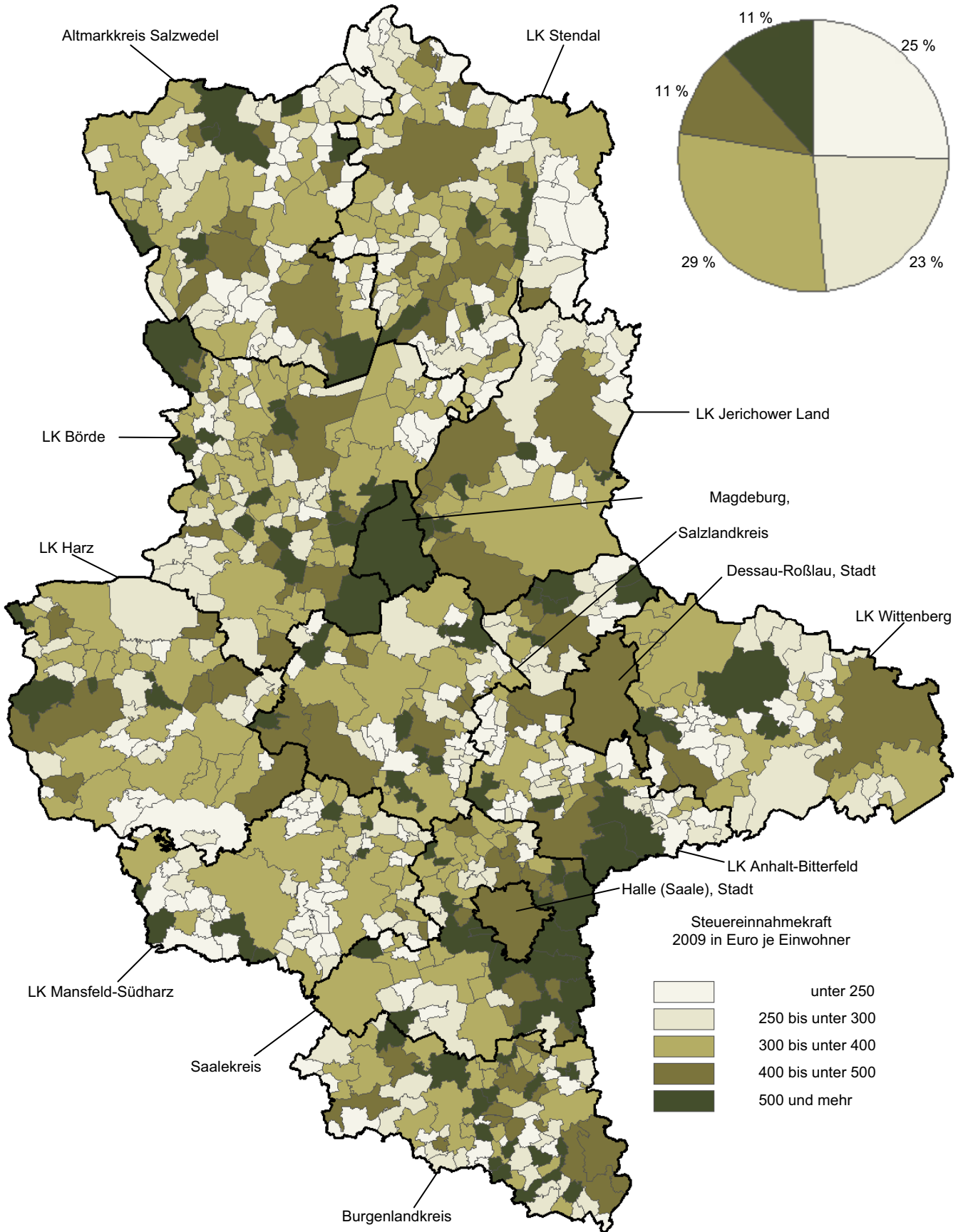

Noch 10. Schaubilder und Diagramme Haushaltsjahr 2009
10.3. Gewerbesteureinnahmen netto der Gemeinden in Euro je Einwohner

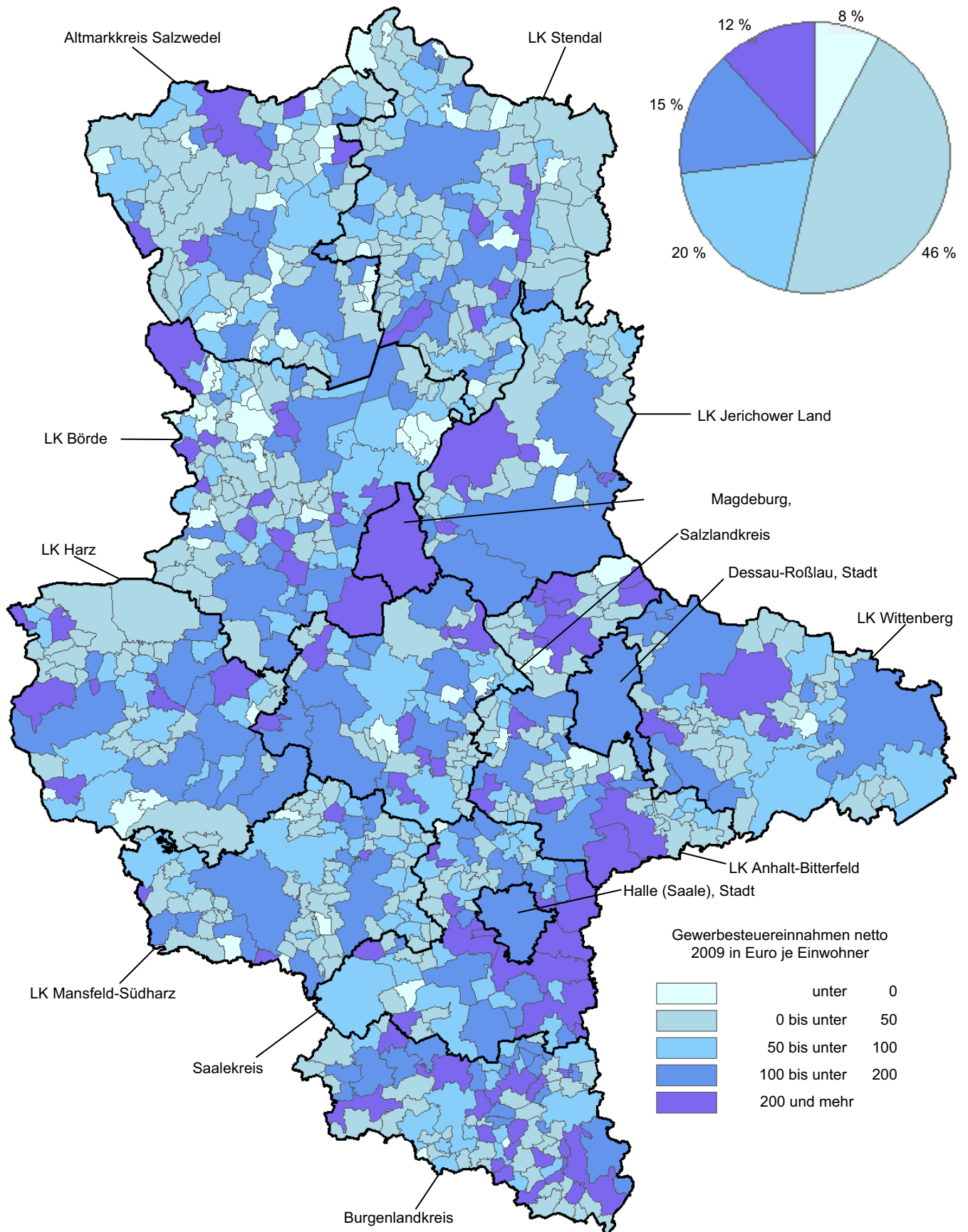

Noch 10. Schaubilder und Diagramme Haushaltsjahr 2009
10.4. Anteile der festgesetzten Hebesätze Grundsteuer A in Prozent

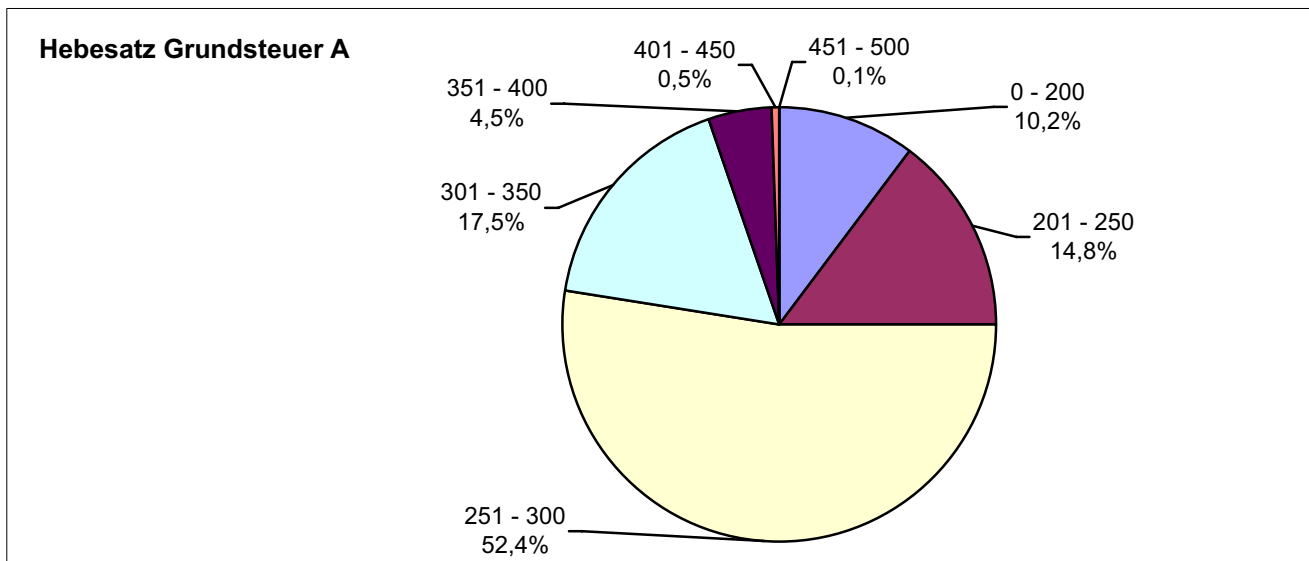

10.5. Anteile der festgesetzten Hebesätze Grundsteuer B in Prozent

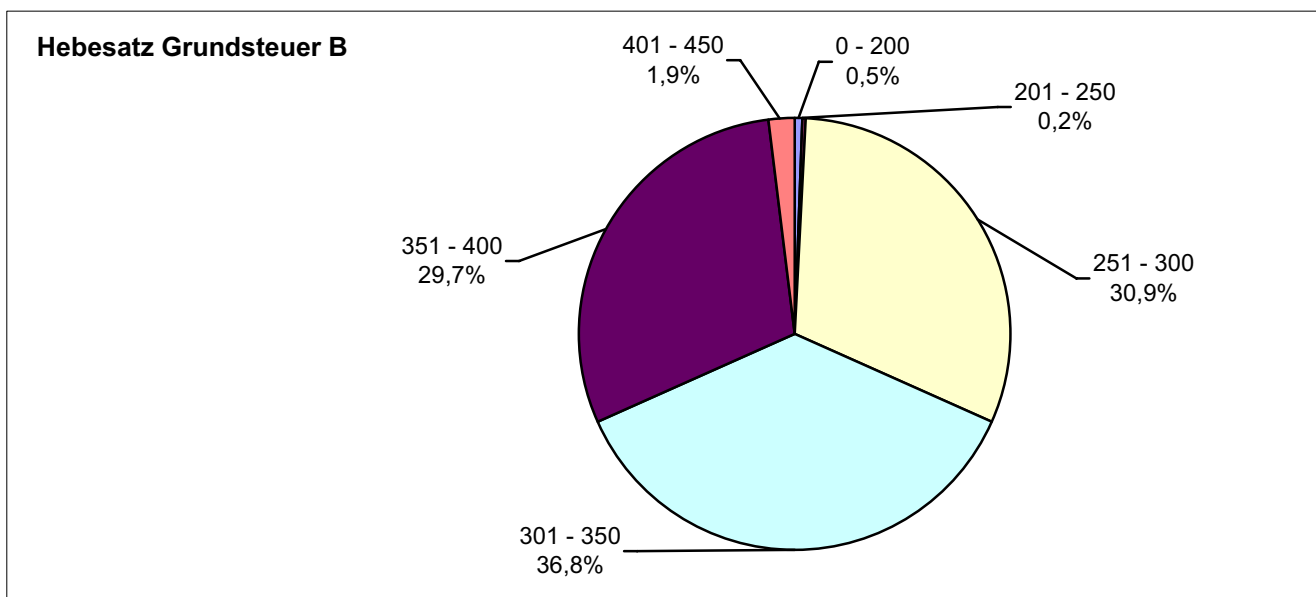

10.6. Anteile der festgesetzten Hebesätze Gewerbesteuer in Prozent

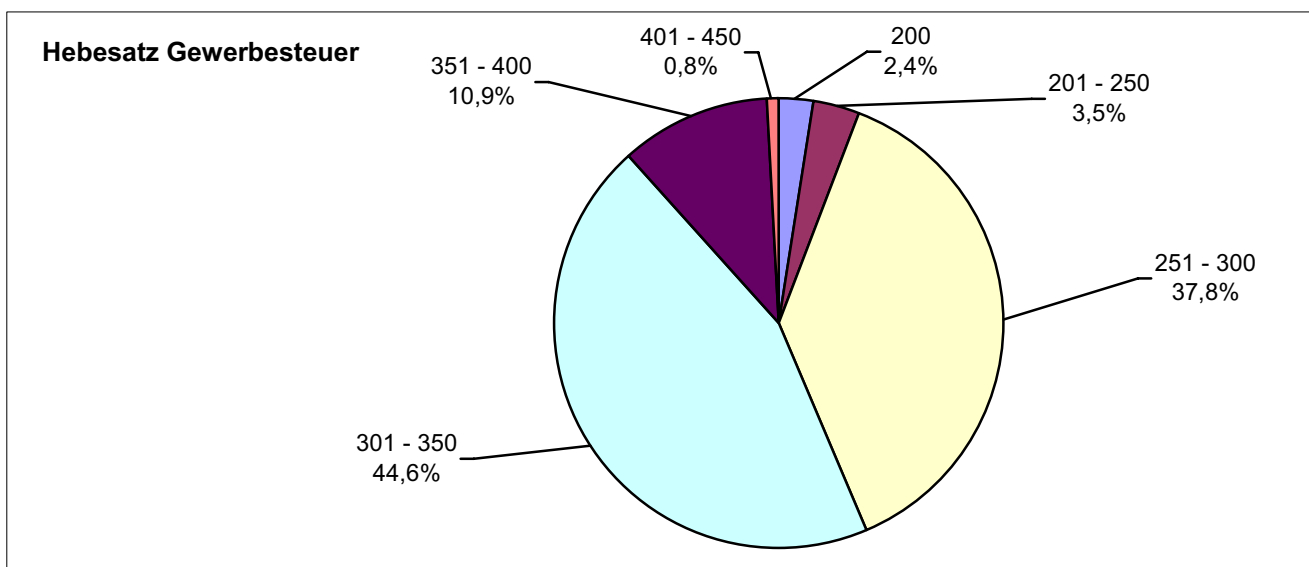

11. Diagramme Realsteueraufbringungs-, Steuereinnahmekraft und Gewerbesteueristaufkommen
11.1. Realsteueraufbringungskraft nach Gemeindegrößenklassen in Euro je Einwohner

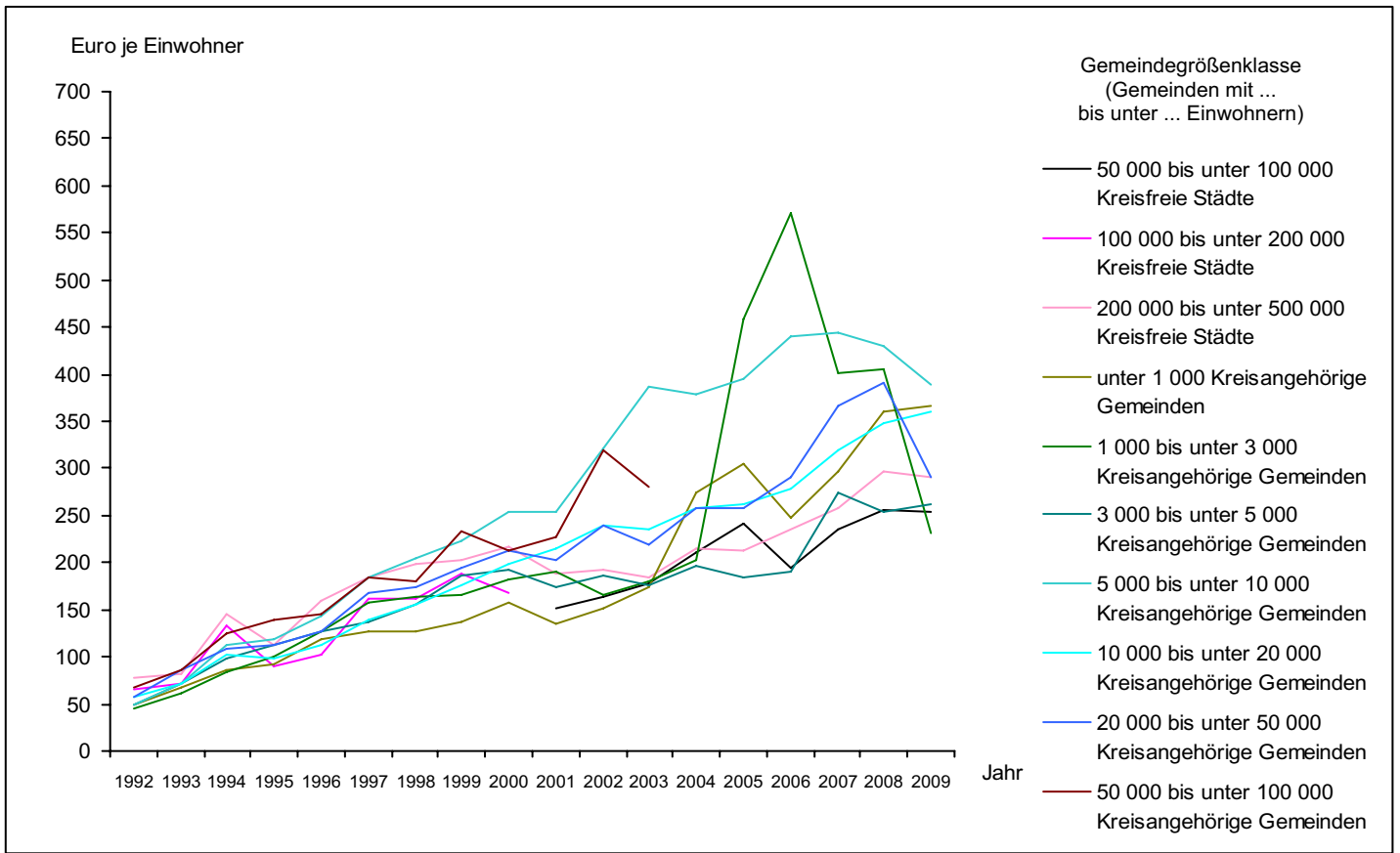

11.2. Steuereinnahmekraft nach Gemeindegrößenklassen in Euro je Einwohner

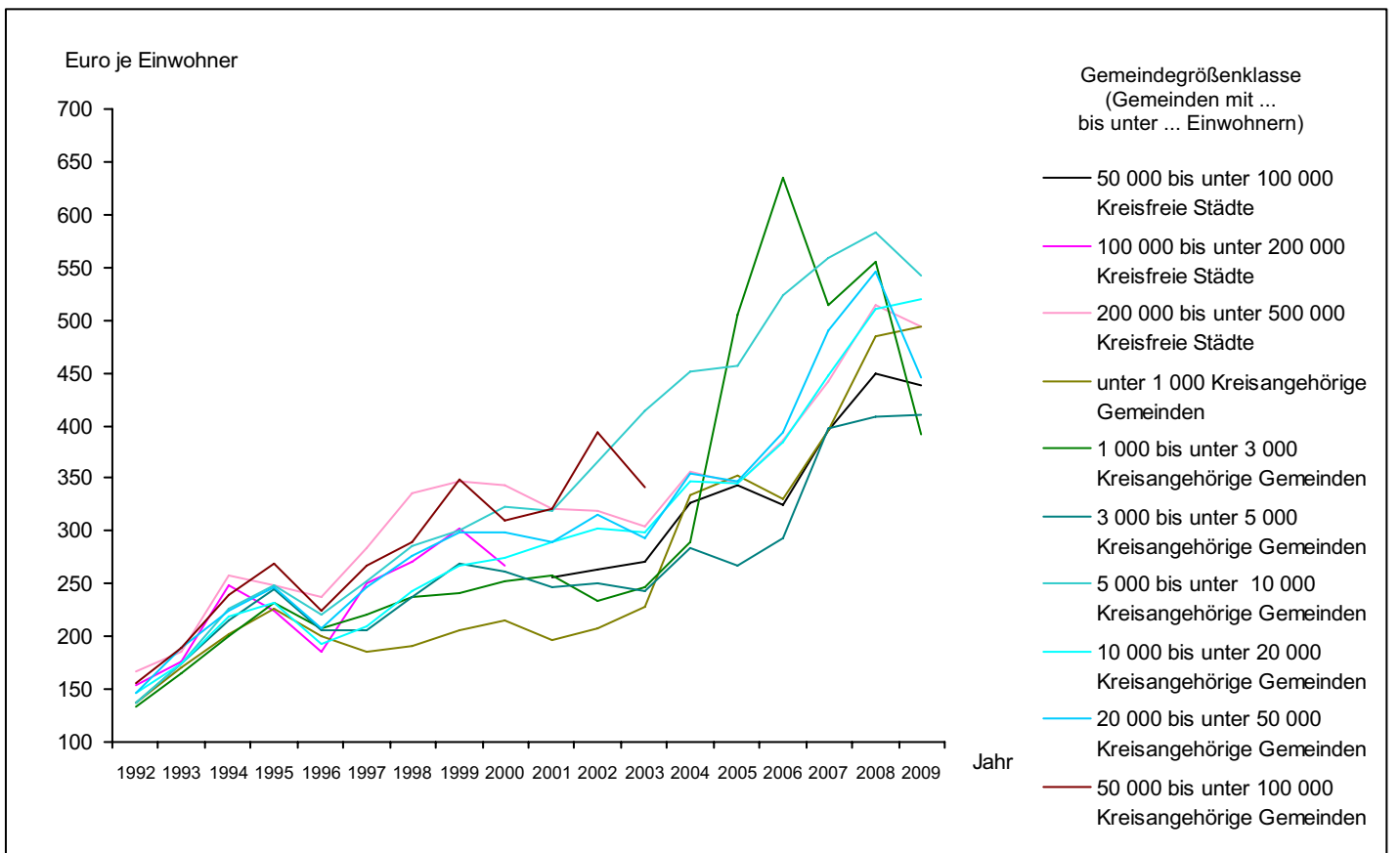

1992 bis 2009

11.3. Realsteueraufbringungs- und Steuereinnahmekraft, Vergleich Land Sachsen-Anhalt, Kreisfreie Städte und Kreisangehörige Gemeinden in Euro je Einwohner

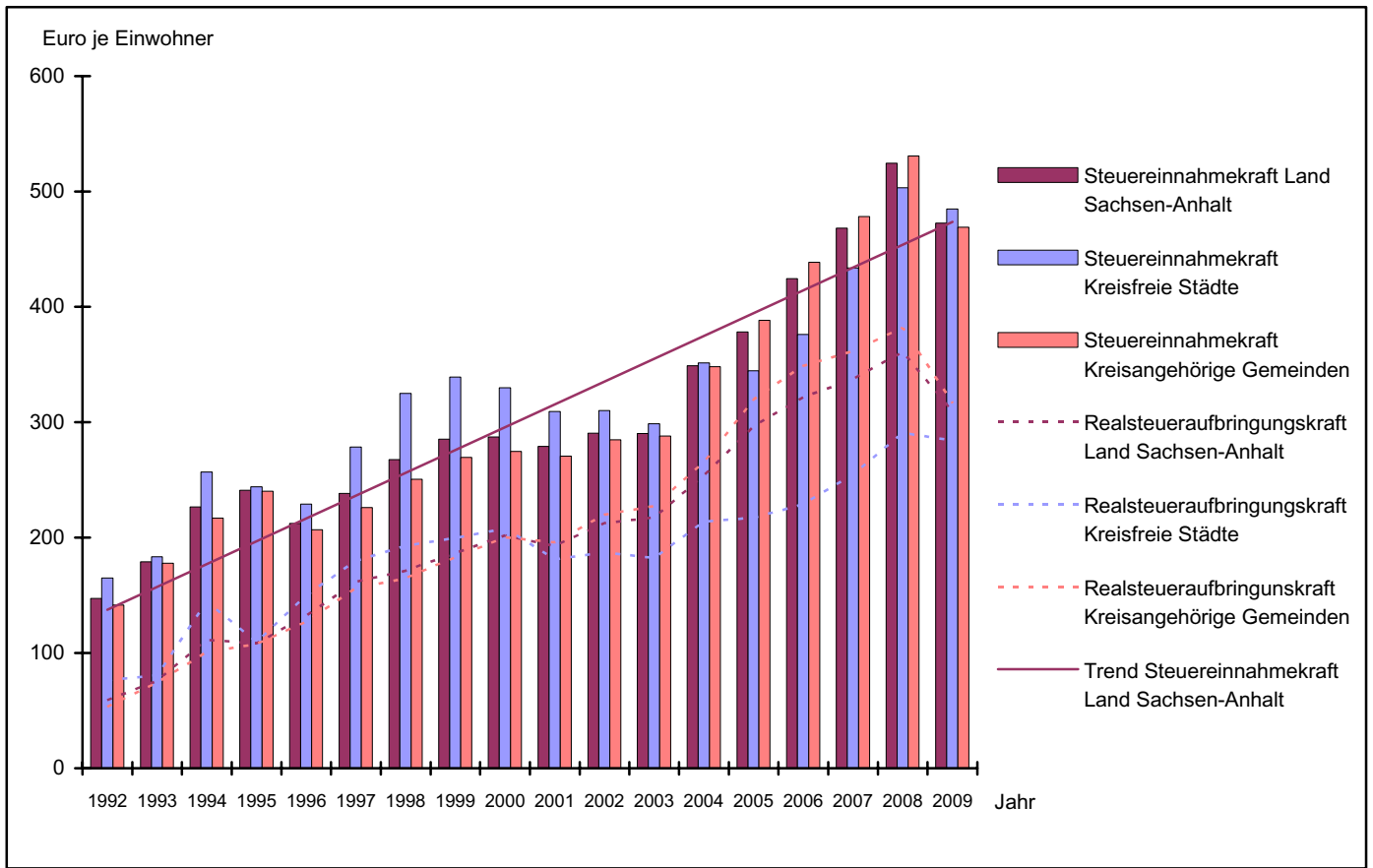

11.4. Gewerbesteueristaufkommen brutto und netto, Vergleich Land Sachsen-Anhalt, Kreisfreie Städte und Kreisangehörige Gemeinden in Euro je Einwohner

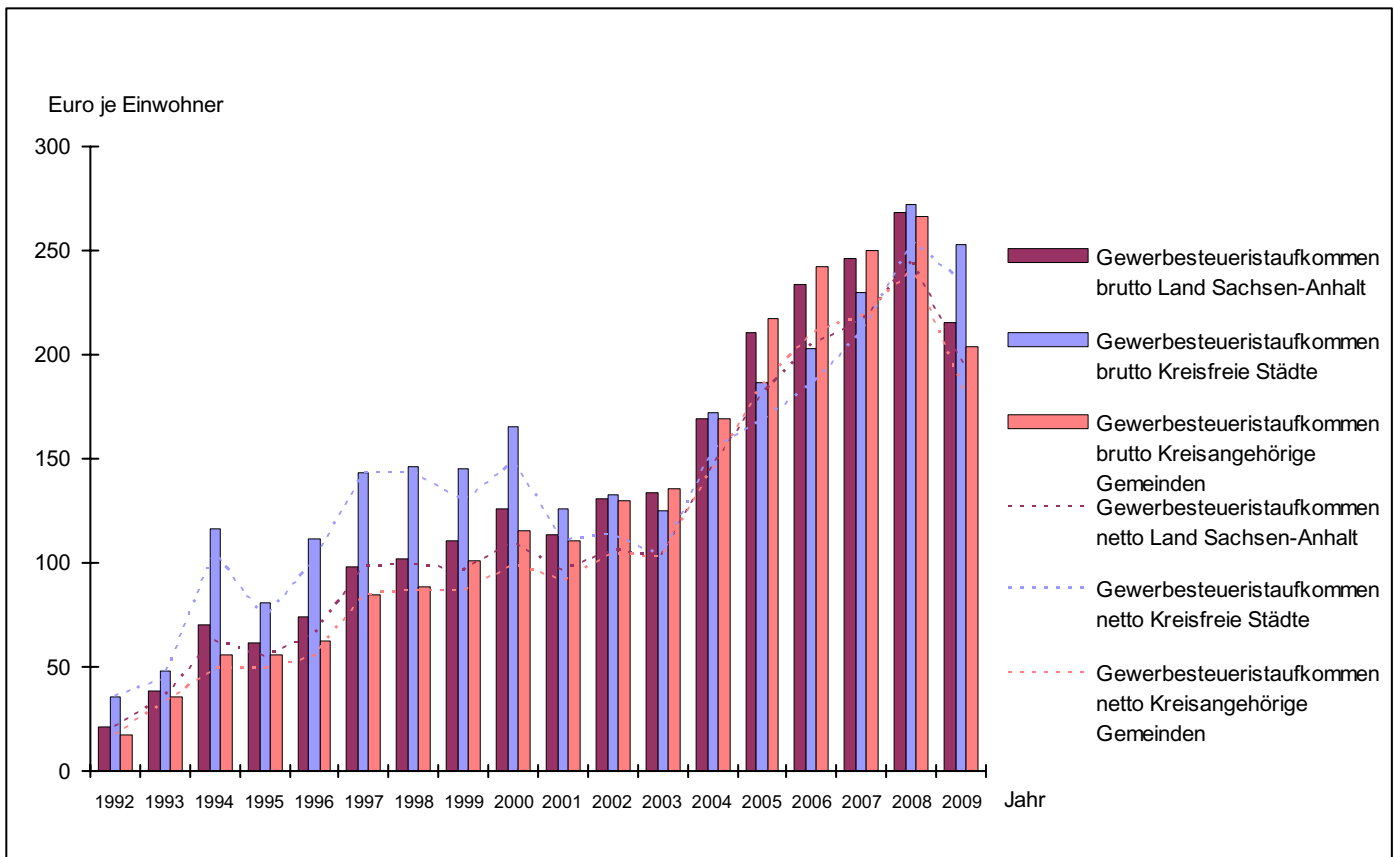

Veröffentlichungen ¹⁾ im Statistischen Landesamt Sachsen-Anhalt

Im Monat Juni 2010 erschienen:

Bestell-Nr.	Kennziffer/ Periodizität	Titel	Preis (in EUR)
2 V 0 01 ²⁾	V	Amtliches Verzeichnis der Landesbehörden - Stand: 01.06.2010	5,50
1 Z 0 03	Z	Statistisches Monatsheft 6/10	5,50
3 A 1 14	A I, AVI - j/09	Ergebnisse des Mikrozensus - Bevölkerung und Erwerbstätigkeit - 2009	4,50
3 A 5 01	A V - j/09	Bodenfläche nach Art der tatsächlichen Nutzung - Stichtag: 31.12.2009 -	5,00
3A 6 06	A VI - j/09	Pendlerströme der sozialversicherungspflichtig Beschäftigten - Stichtag: 30.06.2009 -	2,50
3 B 1 01	B I - j/09	Allgemeinbildende Schulen - Schuljahr 2009/10 - Schuljahresanfangsstatistik	14,00
3 B 2 01	B II - j/09	Berufsbildende Schulen und Schulen für Berufe im Gesundheitswesen Schuljahr 2009/10	12,00
3 C 3 05	C III - m-4/10	Schlachtungen und Geflügel - April 2010 -	1,50
3 E 1 02	E I - m-3/10	Beschäftigte, Umsatz im Verarbeitenden Gewerbe sowie im Bergbau und der Gewinnung von Steinen und Erden - März 2010 - Vorläufige Ergebnisse Betriebe mit 50 und mehr tätigen Personen	5,00
3 E 1 03	E I - j/09	Beschäftigte, Umsatz, Produktion im Verarbeitenden Gewerbe sowie im Bergbau und der Gewinnung von Steinen und Erden - Jahr 2009 -	10,50
3 E 1 08	E I - m-3/10	Auftragseingangindex und Umsatzindex im Verarbeitenden Gewerbe März 2010 - Vorläufige Ergebnisse -	5,50
3 E 2 01	E II, E III - m-3/10	Umsatz, Tätige Personen, Auftragseingang und Auftragsbestand im Baugewerbe März 2010	2,50
3 F 2 01	F II - m-4/10	Baugenehmigungen und Baufertigstellungen im Wohn- und Nichtwohnbau April 2010	2,50
3 G 3 01 ²⁾	G III - m-11/09	Aus- und Einfuhr - November 2009 - Vorläufige Ergebnisse	5,00
3 G 3 01 ²⁾	G III - m-12/09	Aus- und Einfuhr - Dezember 2009 - Vorläufige Ergebnisse	5,00
3 H 2 01	H II - m-12/09	Binnenschifffahrt - Dezember 2009 -	3,50
3 L 2 02	L II - j/08	Gemeindefinanzen - Einnahmen und Ausgaben - Jahresrechnung 2008	6,50
3 M 1 01	M I - vj-1/10	Verbraucherpreisindex - März 2010 -	5,00
3 P 1 01	P I - j/09	Bruttoinlandsprodukt und Bruttowertschöpfung nach Wirtschaftsbereichen 1991 - 2009 - Stand: Frühjahr 2010	3,50

1) Veröffentlichung als PDF-Datei kostenfrei erhältlich - bei Bestellung bitte die erste Stelle der Bestellnummer durch eine „6“ ersetzen

2) Veröffentlichung nicht als PDF-Datei erhältlich.