

# STATISTISCHE BERICHTE

L II  
j/08

Bestellnummer:  
3L203



## Öffentliche Finanzen, Personal, Steuern

### Realsteuervergleich

Jahr 2008  
- Realsteuern und kommunale  
Steuerbeteiligung -



SACHSEN-ANHALT

Statistisches Landesamt

Herausgabemonat: November 2009

Zu beziehen durch das  
Statistische Landesamt Sachsen-Anhalt  
Dezernat Öffentlichkeitsarbeit  
Postfach 20 11 56  
06012 Halle (Saale)

Preis: 10,00 EUR (kostenfrei als PDF-Datei verfügbar – Bestellnummer: 6L203)

Inhaltliche Verantwortung:

Dezernat: Steuern, Kommunale Finanzaufweisungen  
Frau Hellmich  
Telefon: 0345 2318-204

Auskünfte erhalten Sie unter:

Telefon: 0345 2318-777

Telefon: 0345 2318-715

Telefon: 0345 2318-716

Telefax: 0345 2318-913

Internet: <http://www.statistik.sachsen-anhalt.de>

E-Mail: [info@stala.mi.sachsen-anhalt.de](mailto:info@stala.mi.sachsen-anhalt.de)

Vertrieb:

Telefon: 0345 2318-718

E-Mail: [shop@stala.mi.sachsen-anhalt.de](mailto:shop@stala.mi.sachsen-anhalt.de)

Druck: Statistisches Landesamt Sachsen-Anhalt

© Statistisches Landesamt Sachsen-Anhalt, Halle (Saale), 2009

Auszugsweise Vervielfältigung und Verbreitung mit Quellenangabe gestattet.

Bibliothek und Besucherdienst (Merseburger Straße 2):

Montag bis Donnerstag: 9.00 Uhr bis 15.30 Uhr  
Freitag: 9.00 Uhr bis 13.00 Uhr } möglichst nach Vereinbarung

Telefon: 0345 2318-714

E-Mail: [bibliothek@stala.mi.sachsen-anhalt.de](mailto:bibliothek@stala.mi.sachsen-anhalt.de)

# Statistischer Bericht

Realsteuervergleich

Jahr 2008

- Realsteuern und kommunale Steuerbeteiligung -

Land Sachsen-Anhalt

## Inhaltsverzeichnis

<b>1. Vorbemerkungen</b>	3
<b>2. Rechtsgrundlagen und Berichtskreis</b>	3
<b>3. Begriffserklärungen und methodische Erläuterungen</b>	4
<b>4. Ergebnisse nach Gemeindegrößenklassen und Gebietskörperschaften Haushaltsjahr 2008</b>	
4.1. Gesamtübersicht Realsteuervergleich 2008 und Vergleich mit Realsteuervergleich 2007	6
4.2. Steuereinnahmen, Gewerbesteuerumlage und Grundbeträge der Realsteuern in 1 000 Euro	10
4.3. Steuereinnahmen, Gewerbesteuerumlage und Grundbeträge der Realsteuern in Euro je Einwohner	12
4.4. Realsteueraufbringungskraft und Steuereinnahmekraft in 1 000 Euro und Euro je Einwohner	14
4.5. Streuung der Realsteuerhebesätze	
4.5.1. Grundsteuer A	17
4.5.2. Grundsteuer B	18
4.5.3. Gewerbesteuer	19
<b>5. Ergebnisse Kreisangehörige Gemeinden Haushaltsjahr 2008</b>	
Realsteueraufbringungskraft, Gemeindeanteile, Gewerbesteuerumlage und Steuereinnahmekraft in 1 000 Euro und Euro je Einwohner	20
<b>6. Ergebnisse nach Gemeindegrößenklassen und Gebietskörperschaften 1998 bis 2008</b>	
6.1. Realsteueraufbringungskraft in 1 000 Euro	74
6.2. Realsteueraufbringungskraft in Euro je Einwohner	75
6.3. Steuereinnahmekraft in 1 000 Euro	76
6.4. Steuereinnahmekraft in Euro je Einwohner	77
6.5. Gewerbesteueristaufkommen netto in 1 000 Euro	78
6.6. Gewerbesteueristaufkommen netto in Euro je Einwohner	79
6.7. Grundbetrag Gewerbesteuer in 1 000 Euro	80
6.8. Grundbetrag Gewerbesteuer in Euro je Einwohner	81
6.9. Gewogener Durchschnittshebesatz Grundsteuer A	82
6.10. Gewogener Durchschnittshebesatz Grundsteuer B	83
6.11. Gewogener Durchschnittshebesatz Gewerbesteuer	84
<b>7. Schaubilder und Diagramme Haushaltsjahr 2008</b>	
7.1. Realsteueraufbringungskraft der Gemeinden in Euro je Einwohner	86
7.2. Steuereinnahmekraft der Gemeinden in Euro je Einwohner	87
7.3. Gewerbesteuererinnahmen netto der Gemeinden in Euro je Einwohner	88
7.4. Anteile der festgesetzten Hebesätze Grundsteuer A in Prozent	89
7.5. Anteile der festgesetzten Hebesätze Grundsteuer B in Prozent	89
7.6. Anteile der festgesetzten Hebesätze Gewerbesteuer in Prozent	89
<b>8. Diagramme Realsteueraufbringungs-, Steuereinnahmekraft und Gewerbesteueristaufkommen 1992 bis 2008</b>	
8.1. Realsteueraufbringungskraft nach Gemeindegrößenklassen in Euro je Einwohner	90
8.2. Steuereinnahmekraft nach Gemeindegrößenklassen in Euro je Einwohner	90
8.3. Realsteueraufbringungs- und Steuereinnahmekraft, Vergleich Land Sachsen-Anhalt, Kreisfreie Städte und Kreisangehörige Gemeinden in Euro je Einwohner	91
8.4. Gewerbesteueristaufkommen brutto und netto, Vergleich Land Sachsen-Anhalt, Kreisfreie Städte und Kreisangehörige Gemeinden in Euro je Einwohner	91

## 1. Vorbemerkungen

Zweck der Erhebung ist die Ermittlung und vergleichende Darstellung der Realsteueraufbringungs- und Steuereinnahmekraft der Gemeinden in Sachsen-Anhalt sowie die bundeseinheitliche Ermittlung von Steuerkraftzahlen (Realsteuerkraft und gemeindliche Steuerkraft).

Bedeutung erlangt der Realsteuervergleich nicht allein dadurch, dass seine Ergebnisse auf die wirtschaftliche und finanzielle Lage der Gemeinden schließen lassen. Die Steuerkraftberechnungen werden im Zusammenhang mit dem Länderfinanzausgleich benötigt. Abweichend davon werden die Steuerkraftberechnungen für den kommunalen Finanzausgleich in einer anderen Abgrenzung der Bemessungsgrundlagen vorgenommen.

Der vorliegende Bericht bezieht Angaben über das Istaufkommen und die Hebesätze der Grundsteuer A (Betriebe der Land- und Forstwirtschaft), der Grundsteuer B (übrige bebaute und unbebaute Grundstücke) und der Gewerbesteuer - als Ausgangsdaten für den Realsteuervergleich - aus den vierteljährlichen Erhebungen der Gemeindefinanzen ein. Eine eigene Erhebung ist somit nicht notwendig.

Als Auswertungs- und Darstellungsebene für diesen Bericht wurden überwiegend regionale Zusammenfassungen gewählt. Eine tiefere gemeindeweise Ergebnisbereitstellung kann nach Anforderung erfolgen.

## 2. Rechtsgrundlagen und Berichtskreis

Die Erfassung der Berechnungsgrundlagen für den Realsteuervergleich beruht auf dem Gesetz über die Statistiken der öffentlichen Finanzen und des Personals im öffentlichen Dienst (Finanz- und Personalstatistikgesetz - FPStatG) in der Fassung der Bekanntmachung vom 22. Februar 2006 (BGBl. I S. 438), zuletzt geändert durch Art. 2 des Gesetzes vom 31. Juli 2009 (BGBl. I S. 2580).

Für die Erhebung der Realsteuern sowie die Ermittlung und die Zahlung von Steuerbeteiligungsbeträgen waren im Jahr 2008 folgende Gesetze und Verordnungen des Bundes und des Landes maßgebend:

- Grundsteuergesetz (GrStG) vom 7. August 1973

(BGBl. I S. 965), zuletzt geändert durch Art. 38 des Gesetzes vom 19. Dezember 2008 (BGBl. I S. 2794)

- Gesetz über den Finanzausgleich zwischen Bund und Ländern (Finanzausgleichsgesetz - FAG) vom 20. Dezember 2001 (BGBl. I S. 3955, 3956), zuletzt geändert durch Art. 7 des Gesetzes vom 10. August 2009 (BGBl. I S. 2702)
- Gewerbesteuergesetz (GewStG) in der Fassung der Bekanntmachung vom 15. Oktober 2002 (BGBl. I S. 4167), zuletzt geändert durch Art. 6a des Gesetzes vom 17. März 2009 (BGBl. I S. 550)
- Gesetz zur Neuordnung der Gemeindefinanzen (Gemeindefinanzreformgesetz - GemFinRefG) in der Fassung der Bekanntmachung vom 10. März 2009 (BGBl. I S. 502)
- Verordnung zur Festsetzung der Erhöhungszahl für die Gewerbesteuerumlage nach § 6 Abs. 5 des Gemeindefinanzreformgesetzes im Jahr 2009 (GewStUEzV 2009) vom 18. Februar 2009 (BGBl. I S. 434)
- Verordnung über die Ermittlung der Schlüsselzahlen für die Aufteilung des Gemeindeanteils an der Einkommensteuer für die Jahre 2009, 2010 und 2011 vom 25. September 2008 (BGBl. I S. 1927)
- Verordnung zur Durchführung des Gemeindefinanzreformgesetzes (GemFinRefGDV ST) vom 19. Oktober 1998 (GVBl. LSA 1998, 430, 431), zuletzt geändert durch Verordnung vom 19. März 2009 (GVBl. LSA S. 154)
- Beschluss der Landesregierung über die Änderung des Beschlusses der Landesregierung über die Zulassung unterschiedlicher Realsteuerhebesätze bei Gebietsänderungen vom 28. August 2007 (MBl. LSA S. 734)

Das Recht der Gemeinden auf das Aufkommen aus Realsteuern und auf die Festsetzung von Realsteuerhebesätzen ist in Artikel 106 Abs. 6 des Grundgesetzes für die Bundesrepublik Deutschland (GG) in der im Bundesgesetzblatt Teil III, Gliederungsnummer 100-1, veröffentlichten bereinigten Fassung, zuletzt geändert durch Gesetz vom 29. Juli 2009 (BGBl. I S. 2248) garantiert. In Verbindung mit Abs. 5 bildet der Artikel 106 gleichzeitig die Grundlage für die Beteiligung der Gemeinden an der Einkommen- und Umsatzsteuer und für die Abführung der Gewerbesteuerumlage an Bund und Länder.

Realsteuern sind folglich Gemeindesteuern und werden von den Gemeinden unter Einhaltung der gesetzlichen Bestimmungen erhoben. Daher erstreckt sich der Berichtskreis für den Realsteuervergleich auf die Kreisfreien Städte und Kreisangehörigen Gemeinden. Maßgebend für den Realsteuervergleich 2008 sind der Gebietsstand Sachsen-Anhalts vom 31.12.2008 und die Bevölkerungszahlen, die die amtliche Statistik am 30.06.2008 auswies. Die Daten aus Vorjahren wurden auf den Gebietsstand 31.12.2008 angepasst.

### 3. Begriffserklärungen und methodische Erläuterungen

#### Realsteuern

Realsteuern gehören zu den Sach- oder Objektsteuern, die sich an bestimmten Merkmalen des besteuerten Gegenstandes (Objektes) orientieren und weitestgehend unabhängig von persönlichen Verhältnissen sind. Ihr Aufkommen ist Bestandteil der Finanzausstattung der Gemeinden. Realsteuern sind die Grundsteuern und die Gewerbesteuer.

#### Grundsteuer

Die Grundsteuer besteuert im Inland liegenden Grundbesitz. Besteuerungsgrundlage ist der Einheitswert für den Steuergegenstand. Das Grundsteuergesetz unterscheidet nach den Steuergegenständen die Grundsteuer A - Betriebe der Land- und Forstwirtschaft und die Grundsteuer B - übrige bebaute und unbebaute Grundstücke.

#### Gewerbesteuer

Steuergegenstand der Gewerbesteuer ist jeder stehende Gewerbebetrieb bzw. Reisegewerbebetrieb, für den in der betreffenden Gemeinde eine Betriebsstätte unterhalten wird bzw. sich (bei Reisegewerbe) der Mittelpunkt der gewerblichen Tätigkeit befindet. Besteuerungsgrundlage ist der Gewerbeertrag.

#### Hebesatz, gewogener Durchschnittshebesatz

Hebesatz ist ein Prozentsatz (Hundertsatz), der auf die Steuermessbeträge der Realsteuern angewendet wird. In Ausübung ihres Selbstverwaltungsrechts beschließen die Gemeinden für jedes Kalenderjahr die Höhe ihrer Hebesätze in eigener Zuständigkeit. Der Steuermessbetrag, der sich durch die Anwendung bundeseinheitlicher Steuermesszahlen ergibt, wird von den zuständigen Finanzämtern in einem Steuermessbescheid festgelegt und den Gemeinden übermittelt. Die Höhe der betreffenden Steuern, die Steuerschuld,

in den einzelnen Gemeinden ergibt sich dann als Produkt aus Steuermessbetrag und Hebesatz.

Da die Hebesätze, die auf Steuermessbeträge angewandt werden, mehr oder weniger stark variieren, ist das Istaufkommen der Realsteuern für Vergleiche ungeeignet.

Für Zusammenfassungen von Gemeinden auf den verschiedenen Aggregationsebenen kommen "gewogene Durchschnittshebesätze" für jede Realsteuer zur Anwendung.

*Berechnung gewogener Durchschnittshebesatz:*

$$\frac{\text{Summe Istaufkommen} \times 100}{\text{Summe Grundbeträge}}$$

Die Landesregierung legte mit Beschluss vom 28. August 2007 fest, dass von Gebietsänderungen betroffene Gemeinden für eine Übergangszeit von maximal zehn Jahren für Gemeindeteile unterschiedliche Hebesätze festlegen können.

Gemäß § 16 Abs. 4 GewStG ist seit dem Jahr 2004 die Gewerbesteuer mit einem Mindesthebesatz von 200 zu erheben.

#### Grundbeträge der Realsteuern

Grundbeträge stellen errechnete (fiktive) Steuermessbeträge dar, die für Vergleiche der Kommunen herangezogen werden, da sie die Wirkung der gemeindeweise sehr unterschiedlichen Hebesätze aufheben. Sie werden je Gemeinde und je Steuerart ermittelt.

*Berechnung Grundbetrag:*

$$\frac{\text{Istaufkommen} \times 100}{\text{Hebesatz}}$$

#### Realsteueraufbringungskraft

Durch die Verwendung eines für alle Gemeinden einheitlichen Hebesatzes wird die unterschiedliche Hebesatzanspannung ausgeschaltet. Die Summierung der auf diese Weise ermittelten Größen je Steuerart ergibt die Realsteueraufbringungskraft je Gemeinde insgesamt.

*Berechnung Realsteueraufbringungskraft:*

$$\frac{\text{Grundbetrag} \times \text{Landesdurchschnittshebesatz}}{100}$$

#### Steuereinnahmekraft

Die Berechnung der Steuereinnahmekraft oder auch der gemeindlichen Finanzkraft berücksichtigt die

durch Gesetz festgelegten Beteiligungen zum einen von Bund und Ländern am Aufkommen an Gewerbesteuer, zum anderen der Gemeinden am Aufkommen an Lohn- und veranlagter Einkommensteuer sowie an der Umsatzsteuer.

*Berechnung Steuereinnahmekraft:*

*Realsteueraufbringungskraft*  
 ./ *Gewerbsteuerumlage*  
 + *Gemeindeanteil an der Einkommensteuer*  
 + *Gemeindeanteil an der Umsatzsteuer*

### **Gewerbsteuerumlage**

Entsprechend den Vorschriften des Gemeindefinanzreformgesetzes haben die Gemeinden einen Anteil ihres Aufkommens aus der Gewerbesteuer als Gewerbesteuerumlage zur Aufteilung auf Bund und Länder abzuführen. Für das Jahr 2008 war ein Umlagesatz für die Gemeinden der neuen Bundesländer von 30 v.H. festgelegt worden (2007 = 2006 = 38 v.H., 2005 = 44 v.H., 2004 = 46 v.H., 2003 = 78 v.H., 2002 = 66 v.H.).

*Berechnung Gewerbesteuerumlage:*

*Gewerbsteueristaufkommen x Umlagesatz*  
*Gewerbsteuerhebesatz*

### **Gemeindeanteile an der Einkommen- und Umsatzsteuer**

Die Lohn- und veranlagte Einkommensteuer sind nach dem Grundgesetz eine Gemeinschaftssteuer, deren Aufkommen auf Bund, Länder und Gemeinden aufgeteilt wird. Den Gemeinden steht nach dem Gemeindefinanzreformgesetz ein Anteil von 15 v.H. des Jahresaufkommens an Lohnsteuer und veranlagter Einkommensteuer sowie 12 v.H. des Aufkommens aus dem Zinsabschlag im jeweiligen Bundesland zu. Beide Anteile werden unter dem Begriff Gemeindeanteil an der Einkommensteuer zusammengefasst. Die Aufteilung auf die Gemeinden erfolgt ab dem Jahr 2006 nach Schlüsselzahlen, die im Rahmen der Lohn- und Einkommensteuerstatistik 2001 auf der Basis der Einkommensteuerbeträge je Gemeinde festgestellt wurden.

Zum Ausgleich für die mit Wirkung vom 01.01.1998 abgeschaffte Gewerbekapitalsteuer, deren Erhebung in den neuen Bundesländern ohnehin ausgesetzt war, erhalten die Gemeinden seit 1998 eine Beteiligung am Aufkommen der Umsatzsteuer von 2,2 v.H. Die Verteilung des auf die neuen Bundesländer entfallenden

Anteils bzw. innerhalb dieser auf die Kommunen erfolgt nach Schlüsselzahlen, die sich zu 70 v.H. aus dem Anteil des Gewerbesteueraufkommens der Jahre 1992 bis 1997 und zu 30 v.H. aus der Durchschnittszahl der sozialversicherungspflichtigen Beschäftigten (außer Gebietskörperschaften und Sozialversicherung) von 1996 bis 1998 zusammensetzen. Durch Rechtsverordnung des Landes Sachsen-Anhalt sind die Aufteilung und die Auszahlung der Gemeindeanteile geregelt.

Bei den Gemeindeanteilen werden im Gegensatz zu den Einnahmen, die sich im kassenmäßigen Istaufkommen niederschlagen, die Zahlungen herangezogen, die für ein bestimmtes Jahr realisiert worden sind. Es handelt sich um das Ergebnis der so genannten Schlussabrechnung, die jährlich bis zum 01. Februar des dem Erhebungsjahr folgenden Jahres durchgeführt wird.

### **Andere Gemeindesteuereinnahmen**

Neben den Realsteuern gibt es eine Reihe weiterer Steuern mit örtlich bedingtem Wirkungsbereich, deren Einnahmen ebenfalls den Gemeinden zustehen (z. B. Hundesteuer, Getränkesteuer, Vergnügungsteuer, Zweitwohnungsteuer). Ihr Aufkommen ist jedoch relativ gering und wird daher bei den Steuerkraftberechnungen nicht berücksichtigt.

### **Abkürzungen**

v.H. = vom Hundert

### **Berechnungshinweis**

Abweichungen in den Berechnungen ergeben sich durch Ausgabe gerundeter Ergebnisse und Berechnungen mit ungerundeten Werten.

### **Zeichenerklärungen**

- = nichts vorhanden  
 0 = weniger als die Hälfte von 1 in der letzten besetzten Stelle, jedoch mehr als nichts

**4. Ergebnisse nach Gemeindegrößenklassen und Gebietskörperschaften Haushaltsjahr 2008**  
**4.1. Gesamtübersicht Realsteuervergleich 2008 und Vergleich mit Realsteuervergleich 2007**

Gemeindegrößenklasse (Gemeinden mit ... bis unter ... Einwohnern)	Realsteueristaufkommen			Darunter Gewerbesteuer		
	2007	2008	Veränderung 2008 zu 2007	2007	2008	Veränderung 2008 zu 2007
	in 1 000 Euro		um Prozent	in 1 000 Euro		um Prozent
<b>Kreisfreie Städte</b>						
50 000 bis unter 100 000	26 876	28 738	6,93	17 145	18 565	8,28
200 000 bis unter 500 000	158 700	179 336	13,00	110 612	131 908	19,25
<b>Kreisangehörige Gemeinden</b>						
unter 1 000	82 814	98 424	18,85	53 291	68 527	28,59
1 000 bis unter 3 000	113 036	118 852	5,15	84 215	89 088	5,79
3 000 bis unter 5 000	30 497	25 729	-15,63	21 215	17 095	-19,42
5 000 bis unter 10 000	122 255	115 954	-5,15	96 051	89 400	-6,92
10 000 bis unter 20 000	69 703	73 952	6,10	50 693	54 659	7,82
20 000 bis unter 50 000	214 531	223 664	4,26	163 406	173 656	6,27
50 000 bis unter 100 000	-	-	-	-	-	-
100 000 bis unter 200 000	-	-	-	-	-	-
<b>Kreisfreie Städte</b>						
Dessau-Roßlau, Stadt	26 876	28 738	6,93	17 145	18 565	8,28
Halle (Saale), Stadt	60 566	68 560	13,20	39 348	47 473	20,65
Magdeburg, Landeshauptstadt	98 134	110 776	12,88	71 264	84 434	18,48
<b>Gemeinden je Landkreis</b>						
Altmarkkreis Salzwedel	28 958	35 024	20,95	20 133	26 346	30,86
Anhalt-Bitterfeld	76 014	80 481	5,88	59 465	63 768	7,24
Börde	85 435	104 070	21,81	67 937	86 577	27,44
Burgenlandkreis	73 314	66 479	-9,32	56 832	50 152	-11,75
Harz	73 238	69 353	-5,30	51 121	47 199	-7,67
Jerichower Land	23 989	30 387	26,67	15 708	21 989	39,98
Mansfeld-Südharz	32 899	37 754	14,76	19 484	24 472	25,60
Saalekreis	103 757	93 955	-9,45	84 778	75 447	-11,01
Salzlandkreis	65 761	66 662	1,37	47 238	47 918	1,44
Stendal	26 460	26 323	-0,52	15 613	15 002	-3,91
Wittenberg	43 010	46 085	7,15	30 563	33 554	9,79
<b>Kreisfreie Städte zusammen</b>	<b>185 576</b>	<b>208 074</b>	<b>12,12</b>	<b>127 757</b>	<b>150 473</b>	<b>17,78</b>
<b>Kreisangehörige Gemeinden zusammen</b>	<b>632 835</b>	<b>656 574</b>	<b>3,75</b>	<b>468 872</b>	<b>492 425</b>	<b>5,02</b>
<b>Sachsen-Anhalt insgesamt</b>	<b>818 411</b>	<b>864 648</b>	<b>5,65</b>	<b>596 629</b>	<b>642 898</b>	<b>7,76</b>



Anteil am Realsteueristaufkommen 2008	Gewerbsteuerumlage		Gemeindeanteil an der Einkommensteuer			Veränderung 2008 zu 2007	Gemeindegrößenklasse (Gemeinden mit ... bis unter ... Einwohnern)  Gebietskörperschaft (Kreisfreie Stadt Gemeinden je Landkreis)
	2007	2008	2007	2008			
in Prozent	in 1 000 Euro		in 1 000 Euro		um Prozent	zusammen insgesamt	
64,60	1 504	1 272	12 711	15 210	19,66	<b>Kreisfreie Städte</b>	
73,55	9 341	8 794	69 786	83 504	19,66	50 000 bis unter	100 000 bis unter
						200 000 bis unter	500 000
						<b>Kreisangehörige Gemeinden</b>	
69,62	7 510	7 414	34 625	41 554	20,01	unter 1 000	
74,96	12 371	9 554	42 511	51 452	21,03	1 000 bis unter	3 000
66,44	2 510	1 551	13 069	14 932	14,25	3 000 bis unter	5 000
77,10	11 817	8 652	37 008	44 283	19,66	5 000 bis unter	10 000
73,91	5 695	4 827	26 254	31 415	19,66	10 000 bis unter	20 000
77,64	19 399	15 934	68 040	81 416	19,66	20 000 bis unter	50 000
-	-	-	-	-	-	50 000 bis unter	100 000
-	-	-	-	-	-	100 000 bis unter	200 000
						<b>Kreisfreie Städte</b>	
64,60	1 504	1 272	12 711	15 210	19,66	Dessau-Roßlau, Stadt	
69,24	3 323	3 165	35 830	42 874	19,66	Halle (Saale), Stadt	
76,22	6 018	5 629	33 956	40 631	19,66	Magdeburg, Landeshauptstadt	
						<b>Gemeinden je Landkreis</b>	
75,22	2 360	2 476	11 126	13 313	19,66	Altmarkkreis Salzwedel	
79,23	8 717	7 097	20 114	24 068	19,66	Anhalt-Bitterfeld	
83,19	8 307	8 275	26 763	32 025	19,66	Börde	
75,44	7 824	5 344	22 415	26 821	19,66	Burgenlandkreis	
68,06	5 315	3 924	29 786	35 642	19,66	Harz	
72,36	1 768	1 965	13 372	16 001	19,66	Jerichower Land	
64,82	2 207	2 179	16 023	19 172	19,66	Mansfeld-Südharz	
80,30	12 415	8 355	27 636	33 069	19,66	Saalekreis	
71,88	5 355	4 210	24 427	29 229	19,66	Salzlandkreis	
56,99	1 710	1 262	14 143	16 923	19,66	Stendal	
72,81	3 324	2 843	15 701	18 788	19,66	Wittenberg	
<b>72,32</b>	<b>10 845</b>	<b>10 066</b>	<b>82 497</b>	<b>98 714</b>	<b>19,66</b>	<b>Kreisfreie Städte zusammen</b>	
<b>75,00</b>	<b>59 302</b>	<b>47 932</b>	<b>221 506</b>	<b>265 051</b>	<b>19,66</b>	<b>Kreisangehörige Gemeinden zusammen</b>	
<b>74,35</b>	<b>70 147</b>	<b>57 999</b>	<b>304 003</b>	<b>363 765</b>	<b>19,66</b>	<b>Sachsen-Anhalt insgesamt</b>	

**Noch 4. Ergebnisse nach Gemeindegrößenklassen und Gebietskörperschaften Haushaltsjahr 2008**  
**Noch 4.1. Gesamtübersicht Realsteuervergleich 2008 und Vergleich mit Realsteuervergleich 2007**

Gemeindegrößenklasse (Gemeinden mit ... bis unter ... Einwohnern)	Gemeindeanteil an der Umsatzsteuer			Gewogener Durchschnittshebesatz							
	2007	2008	Veränderung 2008 zu 2007	Grundsteuer A		Grundsteuer B		Gewerbsteuer			
				2007	2008	2007	2008	2007	2008		
	zusammen insgesamt		in 1 000 Euro		um Prozent		in Prozent				
<b>Kreisfreie Städte</b>											
50 000 bis unter 100 000	3 257	3 366	3,37	258	258	432	440	433	438		
200 000 bis unter 500 000	24 521	25 347	3,37	250	250	446	445	450	450		
<b>Kreisangehörige Gemeinden</b>											
unter 1 000	5 002	5 187	3,71	285	285	331	332	269	277		
1 000 bis unter 3 000	8 222	8 681	5,58	294	298	342	348	257	280		
3 000 bis unter 5 000	2 922	2 821	-3,44	320	314	358	356	321	331		
5 000 bis unter 10 000	8 670	8 962	3,37	300	302	344	346	309	310		
10 000 bis unter 20 000	7 238	7 482	3,37	280	297	355	357	338	340		
20 000 bis unter 50 000	24 148	24 961	3,37	289	294	376	376	320	327		
50 000 bis unter 100 000	-	-	-	-	-	-	-	-	-		
100 000 bis unter 200 000	-	-	-	-	-	-	-	-	-		
<b>Kreisfreie Städte</b>											
Dessau-Roßlau, Stadt	3 257	3 366	3,37	258	258	432	440	433	438		
Halle (Saale), Stadt	10 934	11 303	3,37	250	250	440	440	450	450		
Magdeburg, Landeshauptstadt	13 586	14 044	3,37	250	250	450	450	450	450		
<b>Gemeinden je Landkreis</b>											
Altmarkkreis Salzwedel	2 465	2 548	3,37	271	272	330	326	323	319		
Anhalt-Bitterfeld	5 871	6 069	3,37	298	303	355	355	259	270		
Börde	5 537	5 724	3,37	300	305	348	349	310	314		
Burgenlandkreis	6 497	6 716	3,37	293	296	347	347	276	282		
Harz	7 611	7 867	3,37	328	333	384	385	365	361		
Jerichower Land	2 819	2 914	3,37	279	290	341	343	338	336		
Mansfeld-Südharz	3 754	3 880	3,37	308	309	355	355	335	338		
Saalekreis	7 506	7 759	3,37	276	277	337	343	258	271		
Salzlandkreis	6 389	6 604	3,37	290	290	362	366	335	341		
Stendal	3 620	3 742	3,37	259	262	356	355	349	351		
Wittenberg	4 132	4 271	3,37	277	279	361	364	350	354		
<b>Kreisfreie Städte zusammen</b>											
	<b>27 778</b>	<b>28 713</b>	<b>3,37</b>	<b>252</b>	<b>252</b>	<b>443</b>	<b>445</b>	<b>448</b>	<b>448</b>		
<b>Kreisangehörige Gemeinden zusammen</b>											
	<b>56 201</b>	<b>58 095</b>	<b>3,37</b>	<b>291</b>	<b>293</b>	<b>354</b>	<b>356</b>	<b>300</b>	<b>308</b>		
<b>Sachsen-Anhalt insgesamt</b>											
	<b>83 979</b>	<b>86 808</b>	<b>3,37</b>	<b>290</b>	<b>293</b>	<b>376</b>	<b>377</b>	<b>323</b>	<b>333</b>		

Realsteueraufbringungskraft insgesamt			Steuereinnahmekraft			Gemeindegrößenklasse (Gemeinden mit ... bis unter ... Einwohnern)  Gebietskörperschaft (Kreisfreie Stadt Gemeinden je Landkreis)  zusammen insgesamt
2007	2008	Veränderung 2008 zu 2007	2007	2008	Veränderung 2008 zu 2007	
in 1 000 Euro		um Prozent	in 1 000 Euro		um Prozent	
						<b>Kreisfreie Städte</b>
21 284	22 859	7,40	35 747	40 162	12,35	50 000 bis unter 100 000
120 059	137 839	14,81	205 025	237 896	16,03	200 000 bis unter 500 000
						<b>Kreisangehörige Gemeinden</b>
96 465	115 274	19,50	128 582	154 602	20,24	unter 1 000
137 180	137 664	0,35	175 542	188 243	7,24	1 000 bis unter 3 000
30 940	26 232	-15,22	44 421	42 434	-4,47	3 000 bis unter 5 000
128 521	124 477	-3,15	162 382	169 070	4,12	5 000 bis unter 10 000
68 519	73 855	7,79	96 315	107 924	12,05	10 000 bis unter 20 000
215 978	227 134	5,17	288 766	317 576	9,98	20 000 bis unter 50 000
-	-	-	-	-	-	50 000 bis unter 100 000
-	-	-	-	-	-	100 000 bis unter 200 000
						<b>Kreisfreie Städte</b>
21 284	22 859	7,40	35 747	40 162	12,35	Dessau-Roßlau, Stadt
46 402	53 222	14,70	89 844	104 234	16,02	Halle (Saale), Stadt
73 656	84 616	14,88	115 180	133 662	16,05	Magdeburg, Landeshauptstadt
						<b>Gemeinden je Landkreis</b>
30 108	37 390	24,19	41 339	50 774	22,83	Altmarkkreis Salzwedel
91 593	96 172	5,00	108 862	119 212	9,51	Anhalt-Bitterfeld
89 229	110 355	23,68	113 223	139 829	23,50	Börde
84 172	76 849	-8,70	105 260	105 043	-0,21	Burgenlandkreis
66 574	64 996	-2,37	98 656	104 581	6,01	Harz
24 077	30 946	28,53	38 500	47 896	24,40	Jerichower Land
32 745	38 014	16,09	50 315	58 887	17,04	Mansfeld-Südharz
127 249	113 019	-11,18	149 976	145 491	-2,99	Saalekreis
64 659	65 988	2,05	90 120	97 611	8,31	Salzlandkreis
26 022	26 385	1,39	42 075	45 788	8,82	Stendal
41 174	44 521	8,13	57 683	64 737	12,23	Wittenberg
						<b>Kreisfreie Städte zusammen</b>
<b>141 343</b>	<b>160 697</b>	<b>13,69</b>	<b>240 772</b>	<b>278 058</b>	<b>15,49</b>	
						<b>Kreisangehörige Gemeinden zusammen</b>
<b>677 603</b>	<b>704 635</b>	<b>3,99</b>	<b>896 008</b>	<b>979 849</b>	<b>9,36</b>	
						<b>Sachsen-Anhalt insgesamt</b>
<b>818 945</b>	<b>865 333</b>	<b>5,66</b>	<b>1 136 780</b>	<b>1 257 907</b>	<b>10,66</b>	

**Noch 4. Ergebnisse nach Gemeindegrößenklassen und Gebietskörperschaften Haushaltsjahr 2008**  
**4.2. Steuereinnahmen, Gewerbesteuerumlage und Grundbeträge der Realsteuern in 1 000 Euro**

Gemeindegrößenklasse (Gemeinden mit ... bis unter ... Einwohnern)	Realsteueristaufkommen				Gemeindeanteil an der	
	insgesamt	davon			Einkommen-	Umsatz-
		Grundsteuer A	Grundsteuer B	Gewerbesteue r	steuer	
zusammen insgesamt	in 1 000 Euro					
<b>Kreisfreie Städte</b>						
50 000 bis unter 100 000	28 738	99	10 074	18 565	15 210	3 366
200 000 bis unter 500 000	179 336	277	47 151	131 908	83 504	25 347
<b>Kreisangehörige Gemeinden</b>						
unter 1 000	98 424	9 043	20 853	68 527	41 554	5 187
1 000 bis unter 3 000	118 852	4 809	24 956	89 088	51 452	8 681
3 000 bis unter 5 000	25 729	860	7 774	17 095	14 932	2 821
5 000 bis unter 10 000	115 954	4 051	22 503	89 400	44 283	8 962
10 000 bis unter 20 000	73 952	1 428	17 865	54 659	31 415	7 482
20 000 bis unter 50 000	223 664	1 790	48 217	173 656	81 416	24 961
50 000 bis unter 100 000	-	-	-	-	-	-
100 000 bis unter 200 000	-	-	-	-	-	-
<b>Kreisfreie Städte</b>						
Dessau-Roßlau, Stadt	28 738	99	10 074	18 565	15 210	3 366
Halle (Saale), Stadt	68 560	78	21 009	47 473	42 874	11 303
Magdeburg, Landeshauptstadt	110 776	199	26 142	84 434	40 631	14 044
<b>Gemeinden je Landkreis</b>						
Altmarkkreis Salzwedel	35 024	1 448	7 230	26 346	13 313	2 548
Anhalt-Bitterfeld	80 481	1 582	15 131	63 768	24 068	6 069
Börde	104 070	3 329	14 165	86 577	32 025	5 724
Burgenlandkreis	66 479	2 076	14 251	50 152	26 821	6 716
Harz	69 353	2 657	19 498	47 199	35 642	7 867
Jerichower Land	30 387	1 074	7 324	21 989	16 001	2 914
Mansfeld-Südharz	37 754	1 778	11 503	24 472	19 172	3 880
Saalekreis	93 955	2 214	16 294	75 447	33 069	7 759
Salzlandkreis	66 662	2 611	16 132	47 918	29 229	6 604
Stendal	26 323	2 216	9 105	15 002	16 923	3 742
Wittenberg	46 085	996	11 535	33 554	18 788	4 271
<b>Kreisfreie Städte zusammen</b>						
	<b>208 074</b>	<b>376</b>	<b>57 225</b>	<b>150 473</b>	<b>98 714</b>	<b>28 713</b>
<b>Kreisangehörige Gemeinden zusammen</b>						
	<b>656 574</b>	<b>21 982</b>	<b>142 168</b>	<b>492 425</b>	<b>265 051</b>	<b>58 095</b>
<b>Sachsen-Anhalt insgesamt</b>						
	<b>864 648</b>	<b>22 357</b>	<b>199 393</b>	<b>642 898</b>	<b>363 765</b>	<b>86 808</b>

Gewerbsteuer		Grundbeträge der Realsteuern			Gemeindegrößenklasse (Gemeinden mit ... bis unter ... Einwohnern)
Umlage	Einnahmen (netto)	Grundsteuer A	Grundsteuer B	Gewerbe- steuer	
in 1 000 Euro					zusammen insgesamt
					<b>Kreisfreie Städte</b>
1 272	17 293	38	2 290	4 239	50 000 bis unter 100 000
8 794	123 114	111	10 584	29 313	200 000 bis unter 500 000
					<b>Kreisangehörige Gemeinden</b>
7 414	61 113	3 177	6 283	24 709	unter 1 000
9 554	79 533	1 612	7 162	31 814	1 000 bis unter 3 000
1 551	15 544	274	2 182	5 166	3 000 bis unter 5 000
8 652	80 748	1 342	6 510	28 830	5 000 bis unter 10 000
4 827	49 832	480	5 003	16 092	10 000 bis unter 20 000
15 934	157 722	610	12 830	53 146	20 000 bis unter 50 000
-	-	-	-	-	50 000 bis unter 100 000
-	-	-	-	-	100 000 bis unter 200 000
					<b>Kreisfreie Städte</b>
1 272	17 293	38	2 290	4 239	Dessau-Roßlau, Stadt
3 165	44 308	31	4 775	10 550	Halle (Saale), Stadt
5 629	78 805	80	5 809	18 763	Magdeburg, Landeshauptstadt
					<b>Gemeinden je Landkreis</b>
2 476	23 870	533	2 215	8 252	Altmarkkreis Salzwedel
7 097	56 671	523	4 258	23 600	Anhalt-Bitterfeld
8 275	78 302	1 092	4 059	27 583	Börde
5 344	44 808	701	4 104	17 815	Burgenlandkreis
3 924	43 275	797	5 064	13 084	Harz
1 965	20 024	371	2 135	6 549	Jerichower Land
2 179	22 293	575	3 241	7 240	Mansfeld-Südharz
8 355	67 092	800	4 757	27 850	Saalekreis
4 210	43 708	900	4 407	14 036	Salzlandkreis
1 262	13 740	847	2 562	4 278	Stendal
2 843	30 711	356	3 168	9 469	Wittenberg
<b>10 066</b>	<b>140 407</b>	<b>149</b>	<b>12 874</b>	<b>33 551</b>	<b>Kreisfreie Städte zusammen</b>
<b>47 932</b>	<b>444 492</b>	<b>7 494</b>	<b>39 970</b>	<b>159 757</b>	<b>Kreisangehörige Gemeinden zusammen</b>
<b>57 999</b>	<b>584 899</b>	<b>7 643</b>	<b>52 844</b>	<b>193 308</b>	<b>Sachsen-Anhalt insgesamt</b>

**Noch 4. Ergebnisse nach Gemeindegrößenklassen und Gebietskörperschaften Haushaltsjahr 2008**  
**4.3. Steuereinnahmen, Gewerbesteuerumlage und Grundbeträge der Realsteuern in Euro je Einwohner**

Gemeindegrößenklasse (Gemeinden mit ... bis unter ... Einwohnern)	Realsteueristaufkommen				Gemeindeanteil an der	
	insgesamt	davon			Einkommen-	Umsatz-
		Grundsteuer A	Grundsteuer B	Gewerbesteuer	steuer	
zusammen insgesamt	in Euro je Einwohner					
<b>Kreisfreie Städte</b>						
50 000 bis unter 100 000	321,63	1,11	112,75	207,78	170,22	37,68
200 000 bis unter 500 000	387,26	0,60	101,82	284,84	180,32	54,73
<b>Kreisangehörige Gemeinden</b>						
unter 1 000	308,00	28,30	65,26	214,44	130,04	16,23
1 000 bis unter 3 000	350,06	14,16	73,50	262,39	151,54	25,57
3 000 bis unter 5 000	248,05	8,29	74,95	164,81	143,95	27,20
5 000 bis unter 10 000	399,96	13,97	77,62	308,37	152,75	30,91
10 000 bis unter 20 000	349,27	6,74	84,38	258,15	148,37	35,34
20 000 bis unter 50 000	384,66	3,08	82,93	298,66	140,02	42,93
50 000 bis unter 100 000	-	-	-	-	-	-
100 000 bis unter 200 000	-	-	-	-	-	-
<b>Kreisfreie Städte</b>						
Dessau-Roßlau, Stadt	321,63	1,11	112,75	207,78	170,22	37,68
Halle (Saale), Stadt	293,82	0,33	90,04	203,45	183,74	48,44
Magdeburg, Landeshauptstadt	482,15	0,87	113,78	367,50	176,84	61,13
<b>Gemeinden je Landkreis</b>						
Altmarkkreis Salzwedel	377,61	15,61	77,95	284,05	143,54	27,47
Anhalt-Bitterfeld	438,51	8,62	82,44	347,45	131,14	33,07
Börde	565,06	18,07	76,91	470,08	173,88	31,08
Burgenlandkreis	331,08	10,34	70,97	249,77	133,58	33,45
Harz	289,50	11,09	81,39	197,02	148,78	32,84
Jerichower Land	306,75	10,84	73,93	221,98	161,53	29,41
Mansfeld-Südharz	240,54	11,33	73,29	155,92	122,15	24,72
Saalekreis	463,57	10,92	80,39	372,26	163,16	38,28
Salzlandkreis	306,42	12,00	74,15	220,26	134,35	30,36
Stendal	207,83	17,50	71,88	118,44	133,61	29,54
Wittenberg	324,11	7,01	81,12	235,98	132,13	30,04
<b>Kreisfreie Städte zusammen</b>						
	<b>376,64</b>	<b>0,68</b>	<b>103,59</b>	<b>272,38</b>	<b>178,69</b>	<b>51,98</b>
<b>Kreisangehörige Gemeinden zusammen</b>						
	<b>355,69</b>	<b>11,91</b>	<b>77,02</b>	<b>266,77</b>	<b>143,59</b>	<b>31,47</b>
<b>Sachsen-Anhalt insgesamt</b>						
	<b>360,52</b>	<b>9,32</b>	<b>83,14</b>	<b>268,06</b>	<b>151,67</b>	<b>36,19</b>

Gewerbsteuer		Grundbeträge der Realsteuern			Gemeindegrößenklasse (Gemeinden mit ... bis unter ... Einwohnern)	Gebietskörperschaft (Kreisfreie Stadt Gemeinden je Landkreis)
Umlage	Einnahmen (netto)	Grundsteuer A	Grundsteuer B	Gewerbe- steuer		
in Euro je Einwohner					zusammen insgesamt	
						<b>Kreisfreie Städte</b>
14,24	193,54	0,43	25,62	47,44	50 000 bis unter	100 000
18,99	265,85	0,24	22,86	63,30	200 000 bis unter	500 000
						<b>Kreisangehörige Gemeinden</b>
23,20	191,24	9,94	19,66	77,32	unter 1 000	
28,14	234,25	4,75	21,09	93,70	1 000 bis unter	3 000
14,96	149,85	2,64	21,04	49,80	3 000 bis unter	5 000
29,84	278,53	4,63	22,45	99,45	5 000 bis unter	10 000
22,80	235,35	2,27	23,63	76,00	10 000 bis unter	20 000
27,40	271,26	1,05	22,07	91,40	20 000 bis unter	50 000
-	-	-	-	-	50 000 bis unter	100 000
-	-	-	-	-	100 000 bis unter	200 000
						<b>Kreisfreie Städte</b>
14,24	193,54	0,43	25,62	47,44	Dessau-Roßlau, Stadt	
13,56	189,89	0,13	20,46	45,21	Halle (Saale), Stadt	
24,50	343,00	0,35	25,29	81,67	Magdeburg, Landeshauptstadt	
						<b>Gemeinden je Landkreis</b>
26,70	257,35	5,74	23,88	88,96	Altmarkkreis Salzwedel	
38,67	308,78	2,85	23,20	128,59	Anhalt-Bitterfeld	
44,93	425,15	5,93	22,04	149,77	Börde	
26,62	223,15	3,49	20,44	88,72	Burgenlandkreis	
16,38	180,64	3,33	21,14	54,62	Harz	
19,84	202,14	3,74	21,56	66,12	Jerichower Land	
13,89	142,04	3,66	20,65	46,13	Mansfeld-Südharz	
41,23	331,03	3,95	23,47	137,41	Saalekreis	
19,35	200,91	4,14	20,26	64,52	Salzlandkreis	
9,97	108,48	6,68	20,22	33,78	Stendal	
20,00	215,99	2,51	22,28	66,60	Wittenberg	
						<b>Kreisfreie Städte zusammen</b>
<b>18,22</b>	<b>254,15</b>	<b>0,27</b>	<b>23,30</b>	<b>60,73</b>		
						<b>Kreisangehörige Gemeinden zusammen</b>
<b>25,97</b>	<b>240,80</b>	<b>4,06</b>	<b>21,65</b>	<b>86,55</b>		
						<b>Sachsen-Anhalt insgesamt</b>
<b>24,18</b>	<b>243,88</b>	<b>3,19</b>	<b>22,03</b>	<b>80,60</b>		

**Noch 4. Ergebnisse nach Gemeindegrößenklassen und Gebietskörperschaften Haushaltsjahr 2008**  
**4.4. Realsteueraufbringungskraft und Steuereinnahmekraft in 1 000 Euro und Euro je Einwohner**

Gemeindegrößenklasse (Gemeinden mit ... bis unter ... Einwohnern)	Realsteueraufbringungskraft				Steuer- einnahme- kraft
	insgesamt	davon			
		Grundsteuer A	Grundsteuer B	Gewerbsteuer	
Gebietskörperschaft (Kreisfreie Stadt Gemeinden je Landkreis)	in 1 000 Euro				
zusammen insgesamt	in 1 000 Euro				
<b>Kreisfreie Städte</b>					
50 000 bis unter 100 000	22 859	112	8 631	14 115	40 162
200 000 bis unter 500 000	137 839	325	39 902	97 612	237 896
<b>Kreisangehörige Gemeinden</b>					
unter 1 000	115 274	9 307	23 686	82 280	154 602
1 000 bis unter 3 000	137 664	4 723	27 000	105 941	188 243
3 000 bis unter 5 000	26 232	804	8 227	17 202	42 434
5 000 bis unter 10 000	124 477	3 931	24 542	96 005	169 070
10 000 bis unter 20 000	73 855	1 407	18 862	53 586	107 924
20 000 bis unter 50 000	227 134	1 787	48 371	176 976	317 576
50 000 bis unter 100 000	-	-	-	-	-
100 000 bis unter 200 000	-	-	-	-	-
<b>Kreisfreie Städte</b>					
Dessau-Roßlau, Stadt	22 859	112	8 631	14 115	40 162
Halle (Saale), Stadt	53 222	91	18 001	35 130	104 234
Magdeburg, Landeshauptstadt	84 616	234	21 901	62 481	133 662
<b>Gemeinden je Landkreis</b>					
Altmarkkreis Salzwedel	37 390	1 561	8 351	27 478	50 774
Anhalt-Bitterfeld	96 172	1 532	16 051	78 589	119 212
Börde	110 355	3 201	15 302	91 853	139 829
Burgenlandkreis	76 849	2 053	15 473	59 323	105 043
Harz	64 996	2 335	19 092	43 569	104 581
Jerichower Land	30 946	1 087	8 050	21 810	47 896
Mansfeld-Südharz	38 014	1 685	12 220	24 109	58 887
Saalekreis	113 019	2 344	17 933	92 741	145 491
Salzlandkreis	65 988	2 636	16 613	46 739	97 611
Stendal	26 385	2 481	9 657	14 247	45 788
Wittenberg	44 521	1 044	11 945	31 532	64 737
<b>Kreisfreie Städte zusammen</b>					
	<b>160 697</b>	<b>437</b>	<b>48 534</b>	<b>111 726</b>	<b>278 058</b>
<b>Kreisangehörige Gemeinden zusammen</b>					
	<b>704 635</b>	<b>21 958</b>	<b>150 687</b>	<b>531 990</b>	<b>979 849</b>
<b>Sachsen-Anhalt insgesamt</b>					
	<b>865 333</b>	<b>22 395</b>	<b>199 221</b>	<b>643 716</b>	<b>1 257 907</b>



Realsteueraufbringungskraft				Steuer- einnahme- kraft	Einwohner 30.06.2008	Gemeindegrößenklasse (Gemeinden mit ... bis unter ... Einwohnern)		
insgesamt	davon					Gebietskörperschaft (Kreisfreie Stadt Gemeinden je Landkreis)		
	Grundsteuer A	Grundsteuer B	Gewerbesteuer	in Euro je Einwohner			zusammen insgesamt	
255,83	1,26	96,60	157,97	449,49	89 351	<b>Kreisfreie Städte</b>		
297,65	0,70	86,16	210,78	513,71	463 094	50 000	bis unter	100 000
						200 000	bis unter	500 000
						<b>Kreisangehörige Gemeinden</b>		
360,73	29,13	74,12	257,48	483,80	319 558		unter	1 000
405,46	13,91	79,52	312,03	554,43	339 522	1 000	bis unter	3 000
252,89	7,75	79,31	165,84	409,09	103 728	3 000	bis unter	5 000
429,36	13,56	84,65	331,15	583,18	289 910	5 000	bis unter	10 000
348,81	6,64	89,08	253,08	509,72	211 733	10 000	bis unter	20 000
390,63	3,07	83,19	304,37	546,18	581 451	20 000	bis unter	50 000
-	-	-	-	-	-	50 000	bis unter	100 000
-	-	-	-	-	-	100 000	bis unter	200 000
						<b>Kreisfreie Städte</b>		
255,83	1,26	96,60	157,97	449,49	89 351	Dessau-Roßlau, Stadt		
228,09	0,39	77,15	150,56	446,71	233 338	Halle (Saale), Stadt		
368,29	1,02	95,32	271,95	581,76	229 756	Magdeburg, Landeshauptstadt		
						<b>Gemeinden je Landkreis</b>		
403,11	16,83	90,04	296,25	547,42	92 752	Altmarkkreis Salzwedel		
524,01	8,35	87,46	428,21	649,54	183 531	Anhalt-Bitterfeld		
599,19	17,38	83,08	498,73	759,22	184 174	Börde		
382,73	10,22	77,06	295,44	523,14	200 794	Burgenlandkreis		
271,31	9,75	79,70	181,87	436,55	239 562	Harz		
312,40	10,97	81,26	220,17	483,50	99 060	Jerichower Land		
242,20	10,74	77,86	153,60	375,19	156 953	Mansfeld-Südharz		
557,63	11,57	88,48	457,58	717,85	202 676	Saalekreis		
303,32	12,12	76,36	214,84	448,68	217 551	Salzlandkreis		
208,31	19,58	76,24	112,48	361,50	126 661	Stendal		
313,11	7,34	84,01	221,76	455,29	142 188	Wittenberg		
						<b>Kreisfreie Städte zusammen</b>		
<b>290,88</b>	<b>0,79</b>	<b>87,85</b>	<b>202,24</b>	<b>503,32</b>	<b>552 445</b>			
						<b>Kreisangehörige Gemeinden zusammen</b>		
<b>381,73</b>	<b>11,90</b>	<b>81,63</b>	<b>288,20</b>	<b>530,82</b>	<b>1 845 902</b>			
<b>360,80</b>	<b>9,34</b>	<b>83,07</b>	<b>268,40</b>	<b>524,49</b>	<b>2 398 347</b>	<b>Sachsen-Anhalt insgesamt</b>		



**Noch 4. Ergebnisse nach Gemeindegrößenklassen und Gebietskörperschaften Haushaltsjahr 2008**  
**4.5. Streuung der Realsteuerhebesätze**  
**4.5.1. Grundsteuer A**

Gemeindegrößenklasse (Gemeinden mit ... bis unter ... Einwohnern)	Gemein- den	Davon mit einem festgesetzten Hebesatz von ... Prozent														Gewo- gener Durch- schnitts- hebesatz	
		0 bis 150	151 bis 175	176 bis 200	201 bis 225	226 bis 250	251 bis 275	276 bis 300	301 bis 325	326 bis 350	351 bis 375	376 bis 400	401 bis 475	476 bis 500	über 500		
Gebietskörperschaft (Kreisfreie Stadt Gemeinden je Landkreis)	Anzahl															in Prozent	
zusammen insgesamt																	
<b>Kreisfreie Städte</b>																	
50 000 bis unter 100 000	1	-	-	-	-	-	1	-	-	-	-	-	-	-	-	-	258
200 000 bis unter 500 000	2	-	-	-	-	2	-	-	-	-	-	-	-	-	-	-	250
<b>Kreisangehörige Gemeinden</b>																	
unter 1 000	704	-	-	90	18	104	54	312	33	60	4	22	6	-	1	285	
1 000 bis unter 3 000	205	1	-	7	5	29	20	103	13	15	2	9	-	1	-	298	
3 000 bis unter 5 000	27	-	-	-	-	3	4	7	7	5	-	1	-	-	-	314	
5 000 bis unter 10 000	38	-	-	1	1	1	2	24	3	4	1	1	-	-	-	302	
10 000 bis unter 20 000	16	-	-	1	1	-	3	4	3	3	1	-	-	-	-	297	
20 000 bis unter 50 000	19	-	-	1	-	2	4	8	3	-	-	1	-	-	-	294	
50 000 bis unter 100 000	-	-	-	-	-	-	-	-	-	-	-	-	-	-	-	-	
100 000 bis unter 200 000	-	-	-	-	-	-	-	-	-	-	-	-	-	-	-	-	
<b>Kreisfreie Städte</b>																	
Dessau-Roßlau, Stadt	1	-	-	-	-	-	1	-	-	-	-	-	-	-	-	258	
Halle (Saale), Stadt	1	-	-	-	-	1	-	-	-	-	-	-	-	-	-	250	
Magdeburg, Landeshauptstadt	1	-	-	-	-	1	-	-	-	-	-	-	-	-	-	250	
<b>Gemeinden je Landkreis</b>																	
Altmarkkreis Salzwedel	119	-	-	18	2	27	5	58	7	2	-	-	-	-	-	272	
Anhalt-Bitterfeld	88	-	-	-	2	6	17	36	2	11	2	12	-	-	-	303	
Börde	117	-	-	13	1	10	16	42	13	18	1	3	-	-	-	305	
Burgenlandkreis	120	-	-	4	-	21	6	64	6	14	-	2	2	-	1	296	
Harz	77	-	-	2	-	9	7	36	6	5	2	9	1	-	-	333	
Jerichower Land	51	-	-	2	3	12	4	27	1	1	1	-	-	-	-	290	
Mansfeld-Südharz	97	-	-	-	1	9	6	45	17	11	1	6	-	1	-	309	
Saalekreis	73	1	-	7	1	12	10	32	4	5	-	1	-	-	-	277	
Salzlandkreis	66	-	-	1	1	3	10	45	3	2	1	-	-	-	-	290	
Stendal	125	-	-	46	7	19	3	35	3	10	-	-	2	-	-	262	
Wittenberg	76	-	-	7	7	11	3	38	-	8	-	1	1	-	-	279	
<b>Kreisfreie Städte zusammen</b>	<b>3</b>	<b>-</b>	<b>-</b>	<b>-</b>	<b>-</b>	<b>2</b>	<b>1</b>	<b>-</b>	<b>-</b>	<b>-</b>	<b>-</b>	<b>-</b>	<b>-</b>	<b>-</b>	<b>-</b>	<b>252</b>	
<b>Kreisangehörige Gemeinden zusammen</b>	<b>1 009</b>	<b>1</b>	<b>-</b>	<b>100</b>	<b>25</b>	<b>139</b>	<b>87</b>	<b>458</b>	<b>62</b>	<b>87</b>	<b>8</b>	<b>34</b>	<b>6</b>	<b>1</b>	<b>1</b>	<b>293</b>	
<b>Sachsen-Anhalt insgesamt</b>	<b>1 012</b>	<b>1</b>	<b>-</b>	<b>100</b>	<b>25</b>	<b>141</b>	<b>88</b>	<b>458</b>	<b>62</b>	<b>87</b>	<b>8</b>	<b>34</b>	<b>6</b>	<b>1</b>	<b>1</b>	<b>293</b>	
<b>In Prozent</b>	<b>100,0</b>	<b>0,1</b>	<b>-</b>	<b>9,9</b>	<b>2,5</b>	<b>13,9</b>	<b>8,7</b>	<b>45,3</b>	<b>6,1</b>	<b>8,6</b>	<b>0,8</b>	<b>3,4</b>	<b>0,6</b>	<b>0,1</b>	<b>0,1</b>	<b>x</b>	

**Noch 4. Ergebnisse nach Gemeindegrößenklassen und Gebietskörperschaften Haushaltsjahr 2008**  
**Noch 4.5. Streuung der Realsteuerhebesätze**  
**4.5.2. Grundsteuer B**

Gemeindegrößenklasse (Gemeinden mit ... bis unter ... Einwohnern)	Gebietskörperschaft (Kreisfreie Stadt Gemeinden je Landkreis)	Gemein- den	Davon mit einem festgesetzten Hebesatz von ... Prozent													Gewo- gener Durch- schnitts- hebesatz		
			0 bis 150	151 bis 175	176 bis 200	201 bis 225	226 bis 250	251 bis 275	276 bis 300	301 bis 325	326 bis 350	351 bis 375	376 bis 400	401 bis 475	476 bis 500		über 500	
zusammen insgesamt		Anzahl													in Prozent			
<b>Kreisfreie Städte</b>																		
50 000 bis unter	100 000	1	-	-	-	-	-	-	-	-	-	-	-	-	1	-	-	440
200 000 bis unter	500 000	2	-	-	-	-	-	-	-	-	-	-	-	-	2	-	-	445
<b>Kreisangehörige Gemeinden</b>																		
unter	1 000	704	-	-	3	-	1	-	307	82	165	74	69	3	-	-	-	332
1 000 bis unter	3 000	205	1	-	-	-	-	-	31	31	54	40	44	4	-	-	-	348
3 000 bis unter	5 000	27	-	-	-	-	-	-	2	2	10	8	5	-	-	-	-	356
5 000 bis unter	10 000	38	-	-	-	-	-	-	6	4	15	6	5	2	-	-	-	346
10 000 bis unter	20 000	16	-	-	-	-	-	-	1	2	5	5	1	2	-	-	-	357
20 000 bis unter	50 000	19	-	-	-	-	-	-	-	-	1	7	10	1	-	-	-	376
50 000 bis unter	100 000	-	-	-	-	-	-	-	-	-	-	-	-	-	-	-	-	-
100 000 bis unter	200 000	-	-	-	-	-	-	-	-	-	-	-	-	-	-	-	-	-
<b>Kreisfreie Städte</b>																		
Dessau-Roßlau, Stadt		1	-	-	-	-	-	-	-	-	-	-	-	-	1	-	-	440
Halle (Saale), Stadt		1	-	-	-	-	-	-	-	-	-	-	-	-	1	-	-	440
Magdeburg, Landeshauptstadt		1	-	-	-	-	-	-	-	-	-	-	-	-	1	-	-	450
<b>Gemeinden je Landkreis</b>																		
Altmarkkreis Salzwedel		119	-	-	2	-	1	-	81	16	14	4	1	-	-	-	-	326
Anhalt-Bitterfeld		88	-	-	-	-	-	-	16	3	32	21	15	1	-	-	-	355
Börde		117	-	-	-	-	-	-	26	19	45	14	10	3	-	-	-	349
Burgenlandkreis		120	-	-	1	-	-	-	56	16	19	17	10	1	-	-	-	347
Harz		77	-	-	-	-	-	-	4	4	19	4	44	2	-	-	-	385
Jerichower Land		51	-	-	-	-	-	-	24	6	13	4	4	-	-	-	-	343
Mansfeld-Südharz		97	-	-	-	-	-	-	27	16	31	9	13	1	-	-	-	355
Saalekreis		73	1	-	-	-	-	-	16	12	16	15	10	3	-	-	-	343
Salzlandkreis		66	-	-	-	-	-	-	6	4	14	36	6	-	-	-	-	366
Stendal		125	-	-	-	-	-	-	70	16	23	5	11	-	-	-	-	355
Wittenberg		76	-	-	-	-	-	-	21	9	24	11	10	1	-	-	-	364
<b>Kreisfreie Städte zusammen</b>		<b>3</b>	-	-	-	-	-	-	-	-	-	-	-	-	<b>3</b>	-	-	<b>445</b>
<b>Kreisangehörige Gemeinden zusammen</b>		<b>1 009</b>	<b>1</b>	-	<b>3</b>	-	<b>1</b>	-	<b>347</b>	<b>121</b>	<b>250</b>	<b>140</b>	<b>134</b>	<b>12</b>	-	-	-	<b>356</b>
<b>Sachsen-Anhalt insgesamt</b>		<b>1 012</b>	<b>1</b>	-	<b>3</b>	-	<b>1</b>	-	<b>347</b>	<b>121</b>	<b>250</b>	<b>140</b>	<b>134</b>	<b>15</b>	-	-	-	<b>377</b>
<b>In Prozent</b>		<b>100,0</b>	<b>0,1</b>	-	<b>0,3</b>	-	<b>0,1</b>	-	<b>34,3</b>	<b>12,0</b>	<b>24,7</b>	<b>13,8</b>	<b>13,2</b>	<b>1,5</b>	-	-	-	<b>x</b>

**Noch 4. Ergebnisse nach Gemeindegrößenklassen und Gebietskörperschaften Haushaltsjahr 2008**  
**Noch 4.5. Streuung der Realsteuerhebesätze**  
**4.5.3. Gewerbesteuer**

Gemeindegrößenklasse (Gemeinden mit ... bis unter ... Einwohnern)	Gebietskörperschaft (Kreisfreie Stadt Gemeinden je Landkreis)	zusammen insgesamt	Gemein- den	Davon mit einem festgesetzten Hebesatz von ... Prozent												Gewo- gener Durch- schnitts- hebesatz			
				0 bis 150	151 bis 175	176 bis 200	201 bis 225	226 bis 250	251 bis 275	276 bis 300	301 bis 325	326 bis 350	351 bis 375	376 bis 400	401 bis 475		476 bis 500	über 500	
			Anzahl												in Prozent				
<b>Kreisfreie Städte</b>																			
50 000 bis unter	100 000		1	-	-	-	-	-	-	-	-	-	-	-	-	1	-	-	438
200 000 bis unter	500 000		2	-	-	-	-	-	-	-	-	-	-	-	-	2	-	-	450
<b>Kreisangehörige Gemeinden</b>																			
unter	1 000		704	-	-	26	1	34	10	322	90	165	5	50	1	-	-	-	277
1 000 bis unter	3 000		205	-	-	2	1	8	3	54	48	66	7	14	2	-	-	-	280
3 000 bis unter	5 000		27	-	-	-	-	-	-	6	6	12	1	2	-	-	-	-	331
5 000 bis unter	10 000		38	-	-	-	-	-	-	8	13	16	-	1	-	-	-	-	310
10 000 bis unter	20 000		16	-	-	-	-	-	-	2	3	6	1	3	1	-	-	-	340
20 000 bis unter	50 000		19	-	-	-	-	1	-	-	-	-	8	2	8	-	-	-	327
50 000 bis unter	100 000		-	-	-	-	-	-	-	-	-	-	-	-	-	-	-	-	-
100 000 bis unter	200 000		-	-	-	-	-	-	-	-	-	-	-	-	-	-	-	-	-
<b>Kreisfreie Städte</b>																			
Dessau-Roßlau, Stadt			1	-	-	-	-	-	-	-	-	-	-	-	-	1	-	-	438
Halle (Saale), Stadt			1	-	-	-	-	-	-	-	-	-	-	-	-	1	-	-	450
Magdeburg, Landeshauptstadt			1	-	-	-	-	-	-	-	-	-	-	-	-	1	-	-	450
<b>Gemeinden je Landkreis</b>																			
Altmarkkreis Salzwedel			119	-	-	4	-	4	1	72	17	16	-	5	-	-	-	-	319
Anhalt-Bitterfeld			88	-	-	-	-	4	1	25	17	33	-	8	-	-	-	-	270
Börde			117	-	-	1	-	2	3	40	34	30	4	2	1	-	-	-	314
Burgenlandkreis			120	-	-	8	-	3	1	59	20	21	1	6	1	-	-	-	282
Harz			77	-	-	2	1	1	1	15	6	20	1	29	1	-	-	-	361
Jerichower Land			51	-	-	1	-	3	3	24	10	8	-	2	-	-	-	-	336
Mansfeld-Südharz			97	-	-	-	1	1	1	39	21	19	1	14	-	-	-	-	338
Saalekreis			73	-	-	1	-	2	-	29	14	19	4	3	1	-	-	-	271
Salzlandkreis			66	-	-	1	-	4	1	11	7	36	2	4	-	-	-	-	341
Stendal			125	-	-	8	-	12	-	46	8	47	-	4	-	-	-	-	351
Wittenberg			76	-	-	2	-	7	1	32	6	24	3	1	-	-	-	-	354
<b>Kreisfreie Städte zusammen</b>			<b>3</b>	-	-	-	-	-	-	-	-	-	-	-	-	<b>3</b>	-	-	<b>448</b>
<b>Kreisangehörige Gemeinden zusammen</b>			<b>1 009</b>	-	-	<b>28</b>	<b>2</b>	<b>43</b>	<b>13</b>	<b>392</b>	<b>160</b>	<b>273</b>	<b>16</b>	<b>78</b>	<b>4</b>	-	-	-	<b>308</b>
<b>Sachsen-Anhalt insgesamt</b>			<b>1 012</b>	-	-	<b>28</b>	<b>2</b>	<b>43</b>	<b>13</b>	<b>392</b>	<b>160</b>	<b>273</b>	<b>16</b>	<b>78</b>	<b>7</b>	-	-	-	<b>333</b>
<b>In Prozent</b>			<b>100,0</b>	-	-	<b>2,8</b>	<b>0,2</b>	<b>4,2</b>	<b>1,3</b>	<b>38,7</b>	<b>15,8</b>	<b>27,0</b>	<b>1,6</b>	<b>7,7</b>	<b>0,7</b>	-	-	-	<b>x</b>

## 5. Ergebnisse Kreisangehörige Gemeinden Haushaltsjahr 2008 Realsteueraufbringungskraft, Gemeindeanteile, Gewerbesteuerumlage und Steuereinnahmekraft

Altmarkkreis Salzwedel

Amtlicher Gemeinde- schlüssel	Kreisangehörige Gemeinde	Realsteueraufbringungskraft			Gemeindeanteil an der		Gewerbe- steuer- umlage	Steuer- einnahme- kraft
		insgesamt	darunter		Umsatz- steuer	Einkom- mensteuer		
			Grund- steuer B	Gewerbe- steuer				
in 1 000 Euro								
15081005	Ahlum	55	37	4	1	72	0	127
15081010	Algenstedt	22	15	1	0	29	0	51
15081015	Altensalzwedel	56	29	15	1	40	1	96
15081020	Altmersleben	121	20	88	4	35	8	153
15081025	Apenburg, Flecken	230	67	152	29	128	14	373
15081030	Arendsee (Altmark), Stadt	513	288	214	57	324	19	875
15081035	Badel	95	46	39	6	70	4	168
15081040	Bandau	47	29	5	4	36	0	87
15081045	Beetzendorf	373	157	193	40	258	17	654
15081050	Benkendorf	38	12	16	1	27	1	64
15081055	Berge	63	46	1	5	111	0	178
15081060	Bierstedt	19	10	0	0	30	0	49
15081065	Binde	51	30	7	5	45	1	101
15081070	Bonese	138	17	112	2	34	10	164
15081075	Bornsen	81	26	47	1	45	4	123
15081080	Breitenfeld	20	11	3	0	14	0	33
15081085	Brunau	159	60	81	16	93	7	260
15081090	Chüden	78	38	23	7	54	2	137
15081095	Dähre	161	78	58	13	128	5	297
15081100	Dannefeld	43	29	1	0	56	0	99
15081105	Diesdorf, Flecken	354	170	139	30	309	12	680
15081110	Dönitz	38	11	22	0	17	2	53
15081115	Ellenberg	47	30	2	1	52	0	100
15081120	Engersen	59	40	7	4	64	1	127
15081125	Estedt	71	32	29	5	71	3	145
15081130	Fleetmark	55	65	-34	22	100	-3	179
15081135	Gardelegen, Hansestadt	3 503	1 223	2 248	464	1 537	203	5 302
15081140	Gieseritz	19	10	1	0	24	0	44
15081145	Güssefeld	48	13	22	1	14	2	62
15081150	Hanum	23	14	0	0	36	0	58
15081155	Hemstedt	105	25	63	1	32	6	132
15081160	Henningen	153	53	77	4	94	7	244
15081165	Hohentramm	43	17	16	1	36	1	78
15081170	Hottendorf	20	17	-1	2	51	-0	72
15081175	Höwisch	13	8	0	1	15	0	29
15081180	Immekath	185	61	107	11	103	10	288
15081185	Jahrstedt	97	61	24	4	127	2	226
15081190	Jävenitz	141	96	31	12	190	3	340
15081195	Jeeben	40	21	9	0	43	1	83
15081200	Jeetze	111	30	67	6	53	6	164
15081205	Jeggau	30	13	8	1	21	1	51
15081210	Jeggeleben	64	27	20	4	42	2	107
15081215	Jerchel	21	20	-7	2	42	-1	65
15081220	Jeseritz	60	26	23	3	26	2	87
15081225	Jübar	77	50	18	7	95	2	178
15081230	Kahrstedt	88	16	61	1	15	6	98
15081235	Kakerbeck	149	90	38	34	113	3	293
15081240	Kalbe (Milde), Stadt	529	240	268	121	373	24	999

## in 1 000 Euro und Euro je Einwohner

Altmarkkreis Salzwedel

Realsteueraufbringungskraft			Gemeindeanteil an der		Gewerbe- steuer- umlage	Steuer- einnahme- kraft	Einwohner 30.06.2008	Amtlicher Gemeinde- schlüssel
insgesamt	darunter		Umsatz- steuer	Einkom- mensteuer				
	Grund- steuer B	Gewerbe- steuer						
in Euro je Einwohner								
110,75	74,72	8,41	2,11	145,51	0,76	257,61	494	15081005
102,51	69,21	4,22	1,74	137,19	0,42	241,01	210	15081010
152,42	78,74	41,02	3,93	109,23	3,69	261,88	367	15081015
425,77	68,72	310,19	15,69	121,89	27,94	535,41	285	15081020
265,03	76,54	174,94	33,54	146,85	15,76	429,66	869	15081025
181,38	102,01	75,69	20,32	114,74	6,82	309,62	2 826	15081030
216,84	105,08	88,76	14,54	158,07	8,00	381,45	440	15081035
94,27	58,03	9,39	8,89	73,19	0,85	175,51	497	15081040
193,67	81,75	100,20	20,70	134,08	9,03	339,43	1 926	15081045
212,75	67,89	90,94	4,17	148,76	8,19	357,49	179	15081050
90,98	66,61	1,58	6,58	160,40	0,14	257,82	691	15081055
118,93	64,81	2,64	2,59	185,50	0,24	306,78	161	15081060
139,27	83,32	20,05	14,44	124,08	1,81	275,98	365	15081065
521,26	64,09	422,25	6,45	127,80	38,04	617,47	265	15081070
230,86	75,19	133,20	4,15	127,89	12,00	350,90	351	15081075
130,49	72,84	18,25	0,11	91,54	1,64	220,51	151	15081080
253,05	96,02	128,63	24,99	147,71	11,59	414,17	627	15081085
161,23	77,79	47,21	13,55	111,68	4,25	282,21	485	15081090
185,02	89,93	66,36	15,38	146,34	5,98	340,76	872	15081095
110,05	73,63	1,35	1,18	143,26	0,12	254,37	389	15081100
169,24	81,40	66,34	14,16	147,93	5,98	325,35	2 090	15081105
276,18	76,75	155,62	0,25	121,43	14,02	383,84	139	15081110
111,08	71,30	5,16	2,23	123,34	0,47	236,18	425	15081115
109,78	73,43	12,99	7,70	117,94	1,17	234,25	541	15081120
181,25	80,46	73,14	13,41	179,94	6,59	368,01	393	15081125
66,86	79,08	-41,28	26,63	121,74	-3,72	218,95	819	15081130
308,20	107,59	197,82	40,80	135,27	17,82	466,45	11 366	15081135
124,11	65,90	5,61	2,33	159,53	0,50	285,47	153	15081140
240,54	64,87	108,61	4,88	71,31	9,79	306,94	201	15081145
125,94	75,05	1,74	0,14	197,16	0,15	323,09	181	15081150
370,63	87,54	223,80	2,79	113,89	20,16	467,15	283	15081155
227,51	79,48	113,87	5,78	139,13	10,26	362,16	673	15081160
180,05	70,92	65,89	3,22	150,72	5,94	328,06	237	15081165
73,63	63,83	-3,99	5,91	188,10	-0,33	267,97	269	15081170
91,52	59,66	1,21	6,71	109,13	0,11	207,25	141	15081175
311,78	102,28	180,40	18,02	172,87	16,25	486,41	593	15081180
120,69	76,29	29,66	4,81	158,25	2,67	281,08	805	15081185
120,33	81,92	26,63	10,58	161,76	2,40	290,26	1 173	15081190
147,66	76,56	32,79	1,63	159,73	2,96	306,08	271	15081195
298,03	81,73	180,93	15,03	141,70	16,30	438,46	373	15081200
134,19	59,52	37,23	2,43	91,51	3,36	224,77	225	15081205
147,74	63,31	46,35	9,37	96,39	4,18	249,31	431	15081210
62,58	60,68	-20,22	5,78	126,11	-1,82	196,29	332	15081215
213,47	93,00	80,09	9,79	94,11	7,96	309,42	281	15081220
118,47	77,30	27,83	11,24	146,68	2,51	273,88	651	15081225
330,31	61,67	229,20	2,60	55,31	20,65	367,57	267	15081230
165,77	100,00	41,88	38,26	125,70	3,77	325,96	898	15081235
196,92	89,51	99,98	44,94	139,08	9,01	371,94	2 685	15081240

**Noch 5. Ergebnisse Kreisangehörige Gemeinden Haushaltsjahr 2008**  
**Noch Realsteueraufbringungskraft, Gemeindeanteile, Gewerbesteuerumlage und Steuereinnahmekraft**

Altmarkkreis Salzwedel

Amtlicher Gemeinde- schlüssel	Kreisangehörige Gemeinde	Realsteueraufbringungskraft			Gemeindeanteil an der		Gewerbe- steuer- umlage	Steuer- einnahme- kraft
		insgesamt	darunter		Umsatz- steuer	Einkom- mensteuer		
			Grund- steuer B	Gewerbe- steuer				
in 1 000 Euro								
15081245	Kassieck	25	12	3	1	19	0	45
15081250	Kaulitz	25	18	0	0	23	0	48
15081255	Kerkau	7	14	-17	0	19	-1	28
15081260	Kläden	35	19	7	2	20	1	56
15081265	Klein Gartz	20	12	1	0	19	0	39
15081270	Kleinau	399	55	325	36	73	29	479
15081275	Kloster Neuendorf	82	33	42	4	71	4	153
15081280	Klötze, Stadt	1 494	542	924	207	876	83	2 494
15081285	Köckte	52	28	13	3	47	1	101
15081290	Kuhfelde	54	25	22	1	82	2	135
15081295	Kunrau	134	72	46	13	165	4	308
15081300	Kusey	572	109	434	31	171	39	734
15081305	Lagendorf	71	36	7	1	70	1	142
15081310	Langenapel	22	14	5	1	38	0	61
15081315	Leppin	47	30	4	6	32	0	84
15081320	Letzlingen	254	109	135	33	382	12	657
15081325	Liesten	36	23	4	0	34	0	71
15081330	Lindstedt	272	43	206	12	65	19	331
15081335	Lüdelsen	68	22	39	11	46	4	122
15081340	Mechau	1 342	43	1 290	124	30	116	1 380
15081345	Mehmke	43	20	7	2	44	1	89
15081350	Mellin	25	18	1	0	30	0	56
15081355	Mieste	359	161	164	42	349	15	735
15081360	Miesterhorst	140	62	58	9	100	5	243
15081365	Nettgau	177	128	36	0	52	3	227
15081370	Neuekrug	43	13	17	-	13	2	55
15081375	Neuendorf	85	49	14	4	75	1	163
15081380	Neuendorf am Damm	28	15	0	5	21	0	54
15081385	Neuferchau	71	30	33	1	50	3	119
15081390	Neulingen	14	7	0	1	5	0	20
15081395	Osterwohle	71	43	7	8	67	1	145
15081400	Packebusch	49	31	4	2	37	0	88
15081405	Peckfitz	-51	10	-64	1	32	-6	-12
15081410	Potzehne	29	15	6	2	42	1	73
15081415	Pretzier	481	97	372	28	202	34	677
15081420	Püggen	17	4	7	0	8	1	25
15081425	Rademin	29	15	2	1	20	0	51
15081430	Riebau	72	24	36	1	41	3	112
15081435	Ristedt	35	18	10	2	21	1	57
15081440	Rohrberg	65	50	6	3	79	1	147
15081445	Roxförde	25	13	7	2	30	1	56
15081450	Sachau	14	9	0	0	13	0	27
15081455	Salzwedel, Hansestadt	12 820	2 042	10 705	883	3 206	964	15 944
15081460	Sanne-Kerkuhn	48	20	14	1	25	1	73
15081465	Schenkenhorst	25	13	4	1	21	0	47
15081470	Schrampe	45	29	7	4	31	1	79
15081475	Schwiesau	75	23	43	4	54	4	130
15081480	Seebenau	118	38	65	7	82	6	201



## in 1 000 Euro und Euro je Einwohner

Altmarkkreis Salzwedel

Realsteueraufbringungskraft			Gemeindeanteil an der		Gewerbe- steuer- umlage	Steuer- einnahme- kraft	Einwohner 30.06.2008	Amtlicher Gemeinde- schlüssel
insgesamt	darunter		Umsatz- steuer	Einkom- mensteuer				
	Grund- steuer B	Gewerbe- steuer						
in Euro je Einwohner								
124,36	61,71	15,63	6,82	93,93	1,46	223,65	201	15081245
118,26	83,43	1,00	0,57	106,24	0,09	224,98	214	15081250
31,71	60,28	-74,25	1,64	82,59	-5,52	121,46	233	15081255
152,14	81,66	31,48	7,33	85,67	2,84	242,29	231	15081260
115,71	67,02	7,92	0,30	108,71	0,71	224,00	173	15081265
676,61	93,57	551,69	61,44	124,36	49,70	812,71	590	15081270
165,47	65,54	84,43	7,20	142,15	7,61	307,21	498	15081275
290,68	105,46	179,82	40,34	170,51	16,20	485,34	5 139	15081280
122,55	66,27	30,87	7,34	110,07	2,78	237,17	426	15081285
101,94	47,05	41,98	1,03	153,83	3,78	253,02	533	15081290
149,39	80,00	50,99	14,71	184,60	4,59	344,11	896	15081295
541,26	103,36	411,29	28,91	162,25	37,05	695,37	1 056	15081300
153,90	78,61	15,01	2,06	151,78	1,35	306,38	464	15081305
89,81	54,36	18,57	2,08	153,51	1,67	243,74	250	15081310
120,38	77,30	9,45	15,07	83,56	0,85	218,16	387	15081315
163,17	70,01	86,86	21,47	244,72	7,81	421,55	1 559	15081320
124,57	78,24	14,94	1,37	118,50	1,35	243,10	291	15081325
475,22	74,41	360,18	21,45	114,21	33,18	577,70	573	15081330
246,52	78,07	142,52	41,02	167,31	12,84	442,01	277	15081335
4 846,41	154,89	4 658,11	448,68	107,29	419,65	4 982,73	277	15081340
145,30	68,93	24,27	8,44	150,70	2,19	302,26	294	15081345
128,69	94,19	2,61	0,13	156,33	0,24	284,92	195	15081350
158,11	70,89	72,28	18,49	153,77	6,51	323,86	2 270	15081355
199,74	88,70	83,43	13,46	142,38	7,52	348,07	699	15081360
498,80	359,45	101,91	1,08	147,86	9,18	638,55	355	15081365
223,45	69,97	90,07	-	69,91	8,11	285,25	192	15081370
142,06	80,97	23,80	6,42	125,38	2,15	271,72	600	15081375
117,31	61,32	1,80	20,78	87,06	0,16	224,98	239	15081380
174,58	74,20	80,06	2,70	121,43	7,21	291,50	408	15081385
179,98	93,88	1,37	9,24	61,09	0,13	250,18	78	15081390
147,20	88,25	14,98	15,98	138,08	1,35	299,91	485	15081395
127,89	81,63	11,62	5,61	95,58	1,05	228,03	384	15081400
-314,89	61,15	-393,60	9,11	197,28	-35,46	-73,04	163	15081405
109,37	56,92	22,81	7,61	157,45	1,99	272,45	268	15081410
373,87	75,36	289,47	21,61	157,08	26,08	526,48	1 286	15081415
330,75	79,46	133,55	0,17	154,60	12,04	473,48	52	15081420
125,97	63,46	8,79	5,61	87,18	0,79	217,97	232	15081425
241,74	79,68	119,61	4,67	138,08	10,78	373,72	299	15081430
146,47	74,99	40,85	8,35	88,43	3,68	239,57	239	15081435
112,37	85,05	10,65	5,15	135,38	0,96	251,93	582	15081440
113,33	58,78	29,18	8,64	133,27	2,63	252,62	223	15081445
91,20	62,80	1,30	1,04	88,27	0,12	180,40	150	15081450
638,11	101,66	532,83	43,95	159,58	48,00	793,64	20 090	15081455
159,60	66,15	47,66	4,88	83,95	4,29	244,13	299	15081460
148,53	79,77	24,02	6,08	128,73	2,16	281,18	167	15081465
144,58	94,42	22,94	12,35	98,64	2,07	253,50	312	15081470
206,28	62,90	116,91	11,94	148,89	10,53	356,59	365	15081475
181,58	57,68	99,43	10,23	125,14	8,96	307,99	652	15081480

**Noch 5. Ergebnisse Kreisangehörige Gemeinden Haushaltsjahr 2008**  
**Noch Realsteueraufbringungskraft, Gemeindeanteile, Gewerbesteuerumlage und Steuereinnahmekraft**

Altmarkkreis Salzwedel

Amtlicher Gemeinde- schlüssel	Kreisangehörige Gemeinde	Realsteueraufbringungskraft			Gemeindeanteil an der		Gewerbe- steuer- umlage	Steuer- einnahme- kraft
		insgesamt	darunter		Umsatz- steuer	Einkom- mensteuer		
			Grund- steuer B	Gewerbe- steuer				
in 1 000 Euro								
15081485	Seethen	16	10	0	1	15	0	31
15081490	Sichau	28	12	7	1	25	1	53
15081495	Siedenlangenbeck	94	36	44	12	58	4	160
15081500	Solpke	51	32	12	7	93	1	150
15081505	Steinke	72	34	24	2	67	2	139
15081510	Steinitz	7 885	68	7 811	24	72	704	7 276
15081515	Tangeln	45	34	1	4	54	0	103
15081520	Thielbeer	22	9	6	1	14	1	36
15081525	Tylsen	15	9	0	0	26	0	42
15081530	Valfitz	18	12	1	1	14	0	34
15081535	Vienau	60	29	13	1	48	1	108
15081540	Vissum	54	17	26	0	40	2	92
15081545	Wallstawe	45	31	4	5	67	0	117
15081550	Wannefeld	56	20	26	3	44	2	100
15081555	Wenze	114	40	52	3	67	5	179
15081560	Wernstedt	23	14	2	0	15	0	38
15081565	Wieblitz-Eversdorf	46	18	20	6	36	2	86
15081570	Wiepke	33	20	8	1	32	1	65
15081575	Winkelstedt	40	20	0	3	26	0	69
15081580	Winterfeld	107	51	38	32	76	3	212
15081585	Zethlingen	36	19	0	2	29	0	67
15081590	Zichtau	37	21	8	1	25	1	63
15081595	Ziemendorf	20	14	0	1	14	0	34

## in 1 000 Euro und Euro je Einwohner

Altmarkkreis Salzwedel

Realsteueraufbringungskraft			Gemeindeanteil an der		Gewerbe- steuer- umlage	Steuer- einnahme- kraft	Einwohner 30.06.2008	Amtlicher Gemeinde- schlüssel
insgesamt	darunter		Umsatz- steuer	Einkom- mensteuer				
	Grund- steuer B	Gewerbe- steuer						
in Euro je Einwohner								
93,38	58,54	1,88	3,12	89,74	0,17	186,07	167	15081485
111,64	47,19	27,02	2,96	99,49	2,43	211,66	249	15081490
195,96	74,30	91,80	24,75	119,92	8,27	332,36	482	15081495
85,96	53,87	20,41	12,22	156,65	1,84	252,99	591	15081500
173,55	83,30	59,07	4,71	162,68	5,32	335,61	413	15081505
16 460,60	141,85	16 307,17	49,15	149,61	1 469,11	15 190,24	479	15081510
123,57	92,80	4,01	11,59	149,84	0,36	284,64	361	15081515
129,77	54,62	33,14	3,05	79,35	2,99	209,18	171	15081520
121,01	75,16	2,23	0,34	209,31	0,20	330,46	126	15081525
118,21	75,61	6,02	6,93	93,78	0,55	218,37	154	15081530
151,67	73,42	31,81	1,79	120,83	2,86	271,43	398	15081535
217,88	67,31	104,39	1,72	161,35	9,40	371,54	248	15081540
99,36	68,09	8,01	11,88	147,92	0,72	258,43	453	15081545
196,28	69,72	93,40	10,03	156,17	8,41	354,07	283	15081550
202,45	71,19	92,44	5,10	118,77	8,33	317,99	562	15081555
109,76	64,91	8,20	1,28	68,96	0,74	179,25	211	15081560
162,92	64,23	69,51	20,12	128,41	6,26	305,19	283	15081565
155,53	96,20	38,60	4,13	152,09	3,48	308,27	210	15081570
134,52	65,51	1,19	10,12	84,96	0,11	229,50	301	15081575
176,31	83,70	62,39	52,47	124,54	5,62	347,70	609	15081580
112,89	61,88	1,22	5,54	93,42	0,11	211,74	315	15081585
133,73	75,64	30,04	3,53	89,12	2,71	223,68	280	15081590
91,74	63,45	1,34	3,41	65,10	0,12	160,13	214	15081595

**Noch 5. Ergebnisse Kreisangehörige Gemeinden Haushaltsjahr 2008**  
**Noch Realsteueraufbringungskraft, Gemeindeanteile, Gewerbesteuerumlage und Steuereinnahmekraft**

Landkreis Anhalt-Bitterfeld

Amtlicher Gemeinde- schlüssel	Kreisangehörige Gemeinde	Realsteueraufbringungskraft			Gemeindeanteil an der		Gewerbe- steuer- umlage	Steuer- einnahme- kraft
		insgesamt	darunter		Umsatz- steuer	Einkom- mensteuer		
			Grund- steuer B	Gewerbe- steuer				
in 1 000 Euro								
15082005	Aken (Elbe), Stadt	1 614	668	899	134	1 113	81	2 780
15082010	Altjeßnitz	56	30	21	11	62	2	127
15082015	Bitterfeld-Wolfen, Stadt	61 788	5 092	56 665	2 427	5 755	5 111	64 859
15082020	Bobbau	348	181	159	33	280	14	647
15082025	Bornum	72	46	7	6	50	1	126
15082030	Brehna, Stadt	4 617	481	4 104	138	495	370	4 880
15082035	Buhlendorf	36	12	16	-	24	1	59
15082040	Burgkernitz	59	45	11	5	115	1	177
15082045	Chörau	26	15	6	2	52	1	79
15082050	Deetz	90	54	23	12	87	2	187
15082055	Diebzig	38	19	10	-	39	1	76
15082060	Dobritz	44	22	15	1	34	1	77
15082065	Dornbock	54	22	4	0	25	0	79
15082070	Drosa	59	37	6	25	74	1	157
15082075	Edderitz	193	97	73	37	157	17	370
15082080	Elsnigk	119	64	47	51	97	4	263
15082085	Fraßdorf	30	17	10	0	30	1	59
15082090	Friedersdorf	295	109	183	18	260	17	557
15082095	Gehrden	23	14	-1	2	27	-0	52
15082100	Glauzig	44	31	5	6	50	0	99
15082105	Glebitzsch	187	53	104	8	77	9	263
15082110	Gödnitz	36	21	4	2	29	0	67
15082115	Görzig	191	84	76	12	157	7	353
15082120	Gossa	88	56	29	9	130	3	224
15082125	Grimme	706	46	656	1	20	59	669
15082130	Gröbern	71	42	27	4	89	2	160
15082135	Gröbzig, Stadt	553	238	262	104	345	25	977
15082140	Großbadegast	62	37	4	1	60	0	123
15082145	Großpaschleben	82	56	6	4	102	1	187
15082150	Güterglück	113	61	38	9	122	3	241
15082155	Hinsdorf	56	31	12	5	54	1	114
15082160	Hohenlepte	34	18	1	1	27	0	63
15082165	Jeßnitz (Anhalt), Stadt	436	237	192	84	464	17	967
15082170	Jütrichau	71	41	14	8	74	1	152
15082175	Kleinpaschleben	87	50	9	10	94	1	190
15082180	Köthen (Anhalt), Stadt	7 083	2 233	4 704	1 093	3 711	423	11 463
15082185	Krina	77	39	35	4	80	3	159
15082190	Leps	38	20	0	3	33	0	75
15082195	Libbesdorf	66	26	32	3	46	3	112
15082200	Libehna	33	18	5	2	29	0	64
15082205	Lindau, Stadt	337	96	215	29	144	19	491
15082210	Maasdorf	45	24	12	1	23	1	68
15082215	Marke	38	22	12	4	34	1	76
15082220	Meilendorf	50	15	23	1	24	2	73
15082225	Micheln	414	83	309	10	51	28	448
15082230	Moritz	101	25	57	4	36	5	136
15082235	Mühlbeck	127	64	62	7	145	6	273
15082240	Muldenstein	391	136	255	31	337	23	736

## in 1 000 Euro und Euro je Einwohner

Landkreis Anhalt-Bitterfeld

Realsteueraufbringungskraft			Gemeindeanteil an der		Gewerbe- steuer- umlage	Steuer- einnahme- kraft	Einwohner 30.06.2008	Amtlicher Gemeinde- schlüssel
insgesamt	darunter		Umsatz- steuer	Einkom- mensteuer				
	Grund- steuer B	Gewerbe- steuer						
in Euro je Einwohner								
186,40	77,20	103,83	15,53	128,48	9,35	321,06	8 659	15082005
118,11	63,00	45,12	23,67	131,40	4,07	269,11	472	15082010
1 346,37	110,97	1 234,75	52,88	125,41	111,37	1 413,29	45 892	15082015
216,27	112,69	98,85	20,77	174,35	8,90	402,49	1 608	15082020
129,66	83,01	13,22	10,36	89,66	1,19	228,48	553	15082025
1 587,54	165,26	1 411,33	47,42	170,39	127,15	1 678,20	2 908	15082030
145,43	48,27	63,03	-	98,53	5,68	238,27	247	15082035
73,41	55,79	13,38	5,72	141,72	1,21	219,64	808	15082040
105,97	62,59	26,23	9,21	211,58	2,36	324,40	245	15082045
126,17	76,20	32,70	16,43	121,82	2,95	261,46	714	15082050
142,41	69,93	35,75	-	144,28	3,22	283,47	268	15082055
147,60	74,69	49,46	3,56	115,79	4,46	262,49	295	15082060
148,77	62,02	12,13	0,19	70,33	1,09	218,19	360	15082065
95,72	59,08	9,54	39,91	119,31	0,86	254,08	618	15082070
160,10	80,92	60,33	31,14	130,39	14,03	307,60	1 203	15082075
168,94	91,05	66,40	72,01	136,96	5,98	371,94	707	15082080
121,75	68,51	39,97	1,50	121,85	3,60	241,51	243	15082085
151,09	55,88	93,85	9,17	133,43	8,46	285,24	1 952	15082090
113,36	70,36	-2,71	7,41	130,25	-0,24	251,26	205	15082095
89,35	64,23	10,85	12,14	102,78	0,98	203,29	487	15082100
297,52	84,18	166,57	12,77	123,52	15,01	418,79	627	15082105
150,05	88,63	15,00	6,74	121,51	1,35	276,94	241	15082110
151,95	66,53	60,55	9,20	124,53	5,45	280,23	1 259	15082115
103,97	65,46	34,21	10,28	152,48	3,08	263,65	850	15082120
4 204,59	272,70	3 901,86	8,01	121,25	351,52	3 982,33	168	15082125
111,94	66,20	42,70	6,15	140,48	3,85	254,72	630	15082130
177,08	76,22	84,08	33,34	110,45	7,88	312,98	3 121	15082135
91,29	55,44	6,56	1,83	89,32	0,59	181,85	674	15082140
96,99	66,79	7,12	4,81	120,84	0,64	222,00	842	15082145
156,63	84,22	52,53	13,04	168,66	4,73	333,60	721	15082150
110,44	60,13	23,63	9,38	105,41	2,13	223,11	509	15082155
146,78	75,03	4,61	5,53	115,81	0,41	267,70	234	15082160
121,45	66,10	53,36	23,29	129,23	4,81	269,17	3 591	15082165
138,32	80,26	27,94	16,48	145,43	2,52	297,71	510	15082170
93,23	53,16	9,21	11,13	100,29	0,83	203,82	934	15082175
244,52	77,07	162,37	37,72	128,11	14,62	395,72	28 968	15082180
108,87	55,18	48,66	6,27	113,03	4,38	223,79	709	15082185
126,47	65,62	0,84	9,94	109,37	0,08	245,70	304	15082190
166,08	65,36	81,60	8,37	116,68	7,35	283,78	395	15082195
126,17	68,34	18,89	6,72	109,27	1,70	240,45	265	15082200
304,11	86,60	193,86	26,47	129,50	17,47	442,61	1 109	15082205
120,26	64,36	32,02	3,05	60,85	2,88	181,28	373	15082210
89,34	51,64	27,68	10,45	80,08	2,49	177,37	427	15082215
200,06	59,90	94,36	3,42	98,32	8,50	293,29	249	15082220
572,46	114,70	426,72	14,46	70,54	38,44	619,02	724	15082225
307,52	75,80	172,71	12,11	110,01	15,56	414,09	329	15082230
134,04	67,35	65,75	7,62	152,77	5,92	288,50	947	15082235
184,55	64,10	120,39	14,57	158,93	10,85	347,21	2 121	15082240

**Noch 5. Ergebnisse Kreisangehörige Gemeinden Haushaltsjahr 2008**  
**Noch Realsteueraufbringungskraft, Gemeindeanteile, Gewerbesteuerumlage und Steuereinnahmekraft**

Landkreis Anhalt-Bitterfeld

Amtlicher Gemeinde- schlüssel	Kreisangehörige Gemeinde	Realsteueraufbringungskraft			Gemeindeanteil an der		Gewerbe- steuer- umlage	Steuer- einnahme- kraft
		insgesamt	darunter		Umsatz- steuer	Einkom- mensteuer		
			Grund- steuer B	Gewerbe- steuer				
in 1 000 Euro								
15082245	Nedlitz	86	59	19	7	74	2	166
15082250	Nutha	81	18	51	2	26	5	104
15082255	Osternienburg	193	127	51	23	213	5	424
15082260	Petersroda	72	37	35	3	95	3	167
15082265	Piethen	26	15	3	-	30	0	56
15082270	Plodda	67	31	35	4	85	3	152
15082275	Polenzko	33	16	7	1	22	1	56
15082280	Pouch	300	111	184	19	244	17	546
15082285	Prosigk	111	46	25	5	75	2	189
15082290	Quellendorf	196	70	109	25	168	10	379
15082295	Radegast, Stadt	118	74	37	15	154	3	285
15082300	Raguhn, Stadt	887	257	622	77	527	56	1 435
15082305	Reppichau	71	42	14	4	41	1	115
15082310	Retzau	66	28	33	9	72	3	145
15082315	Reuden/Anhalt	924	67	853	12	45	77	904
15082320	Reupzig	35	19	5	2	42	0	78
15082325	Riesdorf	17	8	1	-	22	0	39
15082330	Roitzsch	552	179	359	41	345	32	905
15082335	Rösa	62	56	-6	4	150	-1	217
15082340	Sandersdorf	1 274	671	585	142	1 434	53	2 798
15082345	Scheuder	48	21	7	0	37	1	85
15082350	Schierau	103	52	37	8	84	3	192
15082355	Schlaitz	251	76	173	12	151	16	398
15082360	Schortewitz	162	41	113	40	80	10	272
15082365	Schwemsal	64	36	21	2	106	2	170
15082370	Steutz	105	58	25	7	90	2	200
15082375	Straguth	38	22	1	2	24	0	64
15082380	Thurland	175	28	138	6	47	12	215
15082385	Tornau vor der Heide	94	46	39	5	82	4	178
15082390	Trebichau an der Fuhne	65	27	28	3	60	3	125
15082395	Trinum	40	24	7	4	59	1	102
15082400	Walternienburg	68	42	13	10	71	1	148
15082405	Weißandt-Gölsau	1 101	243	837	138	207	75	1 371
15082410	Wieskau	35	17	2	1	41	0	77
15082415	Wulfen	126	67	41	14	132	4	268
15082420	Zabit	55	32	3	2	37	0	94
15082425	Zehbitz	40	19	5	-	29	0	69
15082430	Zerbst/Anhalt, Stadt	5 164	1 442	3 664	762	2 196	330	7 791
15082435	Zernitz	60	15	34	0	33	3	90
15082440	Zörbig, Stadt	2 029	886	957	292	1 276	86	3 510

## in 1 000 Euro und Euro je Einwohner

Landkreis Anhalt-Bitterfeld

Realsteueraufbringungskraft			Gemeindeanteil an der		Gewerbe- steuer- umlage	Steuer- einnahme- kraft	Einwohner 30.06.2008	Amtlicher Gemeinde- schlüssel
insgesamt	darunter		Umsatz- steuer	Einkom- mensteuer				
	Grund- steuer B	Gewerbe- steuer						
in Euro je Einwohner								
134,12	90,86	29,43	11,05	115,40	2,65	257,92	644	15082245
298,70	66,50	188,84	6,92	96,11	17,01	384,72	271	15082250
92,85	61,34	24,37	11,12	102,59	2,20	204,37	2 075	15082255
121,34	62,48	58,41	4,22	158,61	5,26	278,90	597	15082260
96,40	54,01	10,61	-	112,77	0,96	208,21	270	15082265
143,00	65,56	75,67	8,92	180,64	6,82	325,74	468	15082270
108,95	52,17	24,01	4,76	73,12	2,16	184,66	301	15082275
177,99	65,86	109,12	11,13	145,12	9,83	324,40	1 683	15082280
149,85	61,60	34,05	7,43	101,12	3,07	255,33	740	15082285
192,67	68,63	107,85	24,20	165,97	9,72	373,12	1 015	15082290
98,81	61,61	30,86	12,83	128,87	2,78	237,72	1 198	15082295
241,62	69,91	169,57	21,05	143,52	15,28	390,92	3 670	15082300
148,63	89,13	29,63	7,50	87,12	2,67	240,57	476	15082305
172,21	73,60	86,29	23,41	187,16	7,77	375,01	386	15082310
2 913,84	211,33	2 690,96	38,56	142,41	242,43	2 852,38	317	15082315
106,98	58,78	15,75	6,83	128,89	1,42	241,28	324	15082320
125,58	57,63	10,49	-	159,48	0,94	284,11	138	15082325
215,95	70,16	140,49	16,09	134,86	12,66	354,25	2 556	15082330
70,12	63,43	-6,76	4,69	168,77	-0,61	244,20	888	15082335
136,12	71,64	62,51	15,15	153,20	5,63	298,85	9 361	15082340
138,87	60,19	20,50	0,03	107,24	1,85	244,28	346	15082345
122,49	61,19	43,47	9,29	99,80	3,92	227,66	842	15082350
258,33	78,20	178,39	12,30	155,01	16,07	409,57	972	15082355
231,88	58,77	162,23	57,88	114,49	14,62	389,64	699	15082360
101,90	57,37	33,48	3,72	167,09	3,02	269,70	632	15082365
112,55	61,96	26,54	7,83	95,85	2,39	213,83	937	15082370
141,16	81,85	4,39	8,00	90,60	0,39	239,38	269	15082375
422,89	68,19	333,33	14,68	112,82	30,03	520,36	414	15082380
195,97	96,25	80,91	11,09	169,88	7,29	369,66	482	15082385
173,33	72,02	75,19	7,70	161,79	6,77	336,05	373	15082390
98,43	58,00	18,16	8,91	143,02	1,64	248,72	410	15082395
130,70	79,94	24,83	19,24	136,64	2,24	284,34	521	15082400
603,42	132,89	458,77	75,78	113,20	41,33	751,07	1 825	15082405
109,58	53,36	6,51	3,47	128,46	0,59	240,92	318	15082410
109,01	58,23	35,84	11,84	114,07	3,23	231,69	1 156	15082415
106,71	63,26	6,07	4,65	73,25	0,55	184,07	511	15082420
109,96	50,66	12,51	-	79,79	1,13	188,63	367	15082425
341,87	95,45	242,52	50,43	145,36	21,87	515,78	15 106	15082430
229,24	59,60	129,58	1,64	128,16	11,67	347,36	260	15082435
214,97	93,89	101,43	30,93	135,15	9,14	371,91	9 438	15082440

**Noch 5. Ergebnisse Kreisangehörige Gemeinden Haushaltsjahr 2008**  
**Noch Realsteueraufbringungskraft, Gemeindeanteile, Gewerbesteuerumlage und Steuereinnahmekraft**

Landkreis Börde

Amtlicher Gemeinde- schlüssel	Kreisangehörige Gemeinde	Realsteueraufbringungskraft			Gemeindeanteil an der		Gewerbe- steuer- umlage	Steuer- einnahme- kraft
		insgesamt	darunter		Umsatz- steuer	Einkom- mensteuer		
			Grund- steuer B	Gewerbe- steuer				
in 1 000 Euro								
15083005	Ackendorf	47	27	4	1	43	0	90
15083010	Alleringersleben	82	31	42	2	61	4	142
15083015	Altbrandsleben	78	21	48	1	55	4	129
15083020	Altenhausen	52	36	1	3	71	0	126
15083025	Am Großen Bruch	250	104	71	17	201	6	462
15083030	Angern	185	81	86	28	197	8	403
15083035	Ausleben	296	121	91	10	256	8	553
15083040	Barleben	37 199	986	36 168	394	2 237	3 258	36 571
15083045	Barneberg	68	38	11	4	103	1	174
15083050	Bartensleben	41	26	0	20	40	0	102
15083055	Bebertal	357	106	221	75	210	20	622
15083060	Beendorf	81	58	19	7	171	2	258
15083065	Behnsdorf	80	41	32	11	93	3	182
15083070	Belsdorf	36	9	21	0	37	2	71
15083075	Berenbrock	58	18	30	2	41	3	98
15083080	Bertingen	30	13	12	5	32	1	65
15083085	Böddensell	18	12	2	1	31	0	49
15083090	Born	58	12	43	1	34	4	89
15083095	Bornstedt	52	27	7	0	69	1	121
15083100	Bösdorf	62	33	21	9	80	2	150
15083105	Bottmersdorf	136	42	52	17	96	5	245
15083110	Bregenstedt	46	31	6	5	84	1	135
15083115	Bülstringen	1 567	89	1 468	51	120	132	1 605
15083120	Burgstall	58	37	11	5	99	1	160
15083125	Calvörde, Flecken	778	250	514	89	284	46	1 105
15083130	Colbitz	463	266	174	44	690	16	1 181
15083135	Cröchern	48	18	20	2	43	2	92
15083140	Döhren	12	14	-8	0	27	-1	39
15083145	Dolle	137	39	91	7	76	8	212
15083150	Domersleben	213	73	104	14	213	9	431
15083155	Dorst	14	9	3	2	29	0	45
15083160	Drackenstedt	77	28	32	7	65	3	145
15083165	Dreileben	216	41	134	4	91	12	299
15083170	Druxberge	47	22	9	4	59	1	109
15083175	Eggenstedt	41	16	3	1	32	0	74
15083180	Eichenbarleben	365	85	251	11	189	23	542
15083185	Eickendorf	20	12	3	0	37	0	57
15083190	Eilsleben	833	182	624	106	323	56	1 205
15083195	Eimersleben	66	27	18	5	56	2	125
15083200	Emden	41	21	2	1	42	0	84
15083205	Erxleben	448	101	309	80	198	28	698
15083210	Eschenrode	13	7	-0	-	15	-0	28
15083215	Etingen	107	30	64	7	70	6	179
15083220	Everingen	18	14	-1	1	26	-0	45
15083225	Farsleben	127	80	42	20	226	4	369
15083230	Flechtingen	585	173	397	129	333	36	1 010
15083235	Glindenberg	147	90	42	19	360	4	523
15083240	Grauingen	15	9	1	1	24	0	40



## in 1 000 Euro und Euro je Einwohner

Landkreis Börde

Realsteueraufbringungskraft			Gemeindeanteil an der		Gewerbe- steuer- umlage	Steuer- einnahme- kraft	Einwohner 30.06.2008	Amtlicher Gemeinde- schlüssel
insgesamt	darunter		Umsatz- steuer	Einkom- mensteuer				
	Grund- steuer B	Gewerbe- steuer						
in Euro je Einwohner								
111,78	65,24	9,43	1,99	102,62	0,85	215,54	419	15083005
189,55	72,30	96,22	4,47	141,89	8,67	327,25	433	15083010
213,99	57,15	132,47	1,96	150,72	11,93	354,73	363	15083015
145,16	99,11	1,99	9,52	196,23	0,18	350,73	360	15083020
157,22	65,13	44,65	10,63	126,20	4,02	290,03	1 592	15083025
140,98	61,58	65,25	21,57	149,94	5,88	306,60	1 314	15083030
156,49	64,08	48,02	5,16	135,38	4,33	292,70	1 889	15083035
4 046,42	107,24	3 934,30	42,86	243,31	354,44	3 978,15	9 193	15083040
90,96	50,65	14,24	5,06	137,38	1,28	232,12	748	15083045
121,50	75,44	1,05	59,66	118,79	0,09	299,86	339	15083050
219,26	65,29	135,85	45,82	129,06	12,24	381,90	1 630	15083055
83,45	59,12	19,62	7,13	175,54	1,77	264,36	975	15083060
124,23	63,08	48,90	17,29	144,49	4,41	281,61	645	15083065
182,38	48,32	105,14	0,22	186,71	9,47	359,84	196	15083070
209,97	65,51	109,68	6,29	150,12	9,88	356,50	276	15083075
163,35	73,19	67,86	25,05	171,60	6,11	353,89	184	15083080
72,48	51,14	6,73	2,62	128,52	0,61	203,01	242	15083085
249,02	51,48	186,06	6,25	144,88	16,76	383,38	232	15083090
112,62	59,07	14,80	0,91	151,37	1,33	263,56	459	15083095
140,31	73,93	47,35	20,00	181,06	4,27	337,11	444	15083100
189,69	58,54	72,95	23,87	133,72	6,57	340,70	719	15083105
83,86	55,87	10,64	8,55	154,07	0,96	245,53	548	15083110
2 027,20	114,96	1 899,55	65,65	154,73	171,13	2 076,45	773	15083115
98,09	62,50	18,31	7,68	167,65	1,65	271,78	588	15083120
446,32	143,53	294,97	51,01	163,06	26,57	633,81	1 743	15083125
136,71	78,65	51,58	13,00	204,08	4,65	349,14	3 383	15083130
172,48	64,72	70,88	8,16	153,79	6,38	328,04	281	15083135
55,53	66,99	-35,98	1,70	126,88	-3,24	187,36	209	15083140
243,63	68,41	161,31	11,86	134,72	14,53	375,67	563	15083145
185,71	63,68	90,61	12,56	185,82	8,16	375,91	1 147	15083150
81,93	49,20	15,02	10,79	167,79	1,35	259,16	173	15083155
182,52	65,87	76,36	15,85	154,77	6,88	346,26	420	15083160
367,65	69,18	227,56	7,45	155,55	20,50	510,15	587	15083165
114,30	52,56	21,59	9,27	142,42	1,94	264,05	413	15083170
149,78	60,12	10,14	4,64	119,47	0,92	272,98	271	15083175
318,29	74,42	219,26	9,96	164,34	19,75	472,84	1 147	15083180
106,14	61,84	14,51	0,05	200,27	1,31	305,15	186	15083185
380,34	82,98	284,92	48,28	147,62	25,67	550,57	2 189	15083190
138,32	55,52	38,04	9,43	117,35	3,43	261,67	478	15083195
135,70	70,22	5,17	3,25	142,10	0,46	280,58	299	15083200
348,89	78,37	241,13	62,36	154,35	21,72	543,88	1 283	15083205
76,84	43,14	-1,04	-	93,26	-0,10	170,19	165	15083210
212,19	60,04	125,51	13,59	139,18	11,31	353,65	506	15083215
101,48	76,16	-3,86	5,80	145,51	-0,35	253,14	178	15083220
131,67	82,79	43,40	20,62	234,77	3,91	383,16	963	15083225
331,18	97,99	224,88	72,87	188,46	20,26	572,25	1 765	15083230
112,88	68,68	32,34	14,38	275,75	2,91	400,09	1 306	15083235
94,17	60,07	4,75	4,67	154,95	0,43	253,35	158	15083240

**Noch 5. Ergebnisse Kreisangehörige Gemeinden Haushaltsjahr 2008**  
**Noch Realsteueraufbringungskraft, Gemeindeanteile, Gewerbesteuerumlage und Steuereinnahmekraft**

Landkreis Börde

Amtlicher Gemeinde- schlüssel	Kreisangehörige Gemeinde	Realsteueraufbringungskraft			Gemeindeanteil an der		Gewerbe- steuer- umlage	Steuer- einnahme- kraft
		insgesamt	darunter		Umsatz- steuer	Einkom- mensteuer		
			Grund- steuer B	Gewerbe- steuer				
in 1 000 Euro								
15083245	Gröningen, Stadt	637	252	261	57	476	24	1 146
15083250	Groß Rodensleben	157	67	31	19	121	3	294
15083255	Groß Santerleben	168	69	81	16	184	7	361
15083260	Hadmersleben, Stadt	236	106	75	25	222	7	476
15083265	Hakenstedt	103	42	22	4	75	2	180
15083270	Haldensleben, Stadt	9 422	1 870	7 477	935	3 222	673	12 905
15083275	Harbke	304	159	138	18	265	12	575
15083280	Heinrichsberg	390	21	351	3	65	32	426
15083285	Hermisdorf	2 236	305	1 918	79	404	173	2 546
15083290	Hillersleben	135	43	86	7	125	8	259
15083295	Hödingen	147	16	124	0	41	11	177
15083300	Hohendodeleben	367	108	221	37	340	20	724
15083305	Hohenwarsleben	719	172	535	54	333	48	1 058
15083310	Hornhausen	257	102	114	22	227	10	496
15083315	Hörsingen	65	45	10	2	104	1	169
15083320	Hötensleben	975	164	737	36	415	66	1 360
15083325	Irxleben	793	243	535	109	771	48	1 624
15083330	Ivenrode	59	33	17	2	85	1	145
15083335	Kathendorf	29	16	7	1	55	1	84
15083340	Klein Rodensleben	88	31	39	12	73	3	169
15083345	Klein Wanzleben	1 484	224	1 206	117	334	109	1 826
15083350	Klüden	33	20	6	0	39	1	71
15083355	Kroppenstedt, Stadt	310	121	104	31	181	9	513
15083360	Loitsche	8 697	189	8 497	114	112	765	8 157
15083365	Mahlwinkel	64	39	15	6	58	1	127
15083370	Mannhausen	24	17	1	1	37	0	63
15083375	Marienborn	554	41	502	30	76	45	614
15083380	Morsleben	86	22	57	31	83	5	194
15083385	Neuenhofe	93	52	31	6	105	3	201
15083390	Niedere Börde	1 579	563	882	193	1 417	79	3 109
15083395	Niederndodeleben	1 402	275	1 071	61	1 073	96	2 439
15083400	Nordgermersleben	114	62	7	10	126	1	249
15083405	Ochtmersleben	118	39	55	10	81	5	204
15083410	Oebisfelde, Stadt	2 041	539	1 431	144	1 288	129	3 343
15083415	Oschersleben (Bode), Stadt	3 920	1 410	2 265	650	2 507	204	6 873
15083420	Ostingersleben	79	22	44	2	39	4	116
15083425	Ovelgünne	61	22	8	1	41	1	103
15083430	Peseckendorf	46	13	15	3	33	1	80
15083435	Rätzlingen	57	48	1	21	144	0	223
15083440	Rogätz	3 607	165	3 426	118	379	309	3 795
15083445	Rottmersleben	91	39	27	7	100	2	196
15083450	Sandbeiendorf	224	56	161	1	26	15	237
15083455	Schackensleben	94	57	14	4	118	1	216
15083460	Schermcke	283	38	230	18	63	21	344
15083465	Schwanefeld	23	17	1	0	37	0	61
15083470	Seehausen, Stadt	562	143	384	44	254	35	826
15083475	Seggerde	20	10	0	0	15	0	35
15083480	Siestedt	41	33	-6	2	66	-1	110

## in 1 000 Euro und Euro je Einwohner

Landkreis Börde

Realsteueraufbringungskraft			Gemeindeanteil an der		Gewerbe- steuer- umlage	Steuer- einnahme- kraft	Einwohner 30.06.2008	Amtlicher Gemeinde- schlüssel
insgesamt	darunter		Umsatz- steuer	Einkom- mensteuer				
	Grund- steuer B	Gewerbe- steuer						
in Euro je Einwohner								
162,14	64,26	66,57	14,51	121,13	6,00	291,78	3 928	15083245
145,69	62,32	28,48	17,63	111,97	2,57	272,72	1 077	15083250
165,28	68,48	79,61	15,54	181,88	7,17	355,52	1 014	15083255
133,45	59,79	42,37	14,14	125,61	3,90	269,30	1 768	15083260
197,96	80,43	42,75	7,85	143,28	3,85	345,23	522	15083265
490,46	97,32	389,22	48,68	167,71	35,06	671,79	19 210	15083270
168,65	88,18	76,71	9,85	147,26	6,91	318,85	1 802	15083275
1 033,04	56,63	928,79	7,97	170,82	83,67	1 128,15	378	15083280
1 396,80	190,40	1 198,27	49,12	252,59	107,95	1 590,56	1 601	15083285
167,66	53,57	105,92	8,09	154,96	9,54	321,16	808	15083290
536,23	59,51	453,55	1,43	150,82	40,86	647,61	274	15083295
207,72	61,24	124,84	20,92	192,12	11,25	409,52	1 769	15083300
435,52	104,43	323,90	32,53	201,98	29,18	640,84	1 651	15083305
152,70	60,46	67,49	13,12	135,04	6,08	294,79	1 683	15083310
105,24	72,78	16,05	2,50	167,79	1,45	274,09	617	15083315
377,77	63,47	285,44	13,89	160,80	25,72	526,74	2 581	15083320
346,27	106,23	233,94	47,47	336,92	21,08	709,59	2 289	15083325
125,95	70,63	35,26	4,31	180,42	3,18	307,50	471	15083330
108,86	58,33	27,10	2,81	205,81	2,44	315,03	266	15083335
158,22	55,35	69,74	21,84	131,45	6,28	305,23	554	15083340
617,37	93,27	501,92	48,72	138,92	45,22	759,79	2 403	15083345
111,55	67,87	19,12	0,47	133,09	1,72	243,40	293	15083350
195,27	76,15	65,28	19,37	114,14	5,88	322,91	1 589	15083355
12 941,88	281,75	12 644,36	170,36	165,97	1 139,13	12 139,08	672	15083360
111,10	67,08	25,22	9,82	100,52	2,27	219,17	579	15083365
84,99	59,38	4,44	4,14	129,16	0,40	217,89	287	15083370
1 114,16	83,38	1 010,25	60,73	152,31	91,01	1 236,19	497	15083375
248,36	64,09	165,68	90,03	239,77	14,93	563,23	345	15083380
119,91	67,27	40,43	8,05	135,41	3,64	259,74	775	15083385
208,57	74,35	116,54	25,53	187,14	10,50	410,74	7 570	15083390
333,71	65,37	254,94	14,45	255,40	22,97	580,59	4 201	15083395
126,86	69,02	8,20	10,85	139,97	0,74	276,95	900	15083400
212,36	69,95	98,98	17,56	144,40	8,92	365,40	558	15083405
283,58	74,96	198,90	19,98	178,93	17,92	464,57	7 196	15083410
229,91	82,69	132,87	38,12	147,02	11,96	403,08	17 050	15083415
301,08	83,84	168,39	9,04	146,47	15,17	441,43	263	15083420
150,00	53,71	20,00	2,89	100,84	1,80	251,93	408	15083425
210,89	59,66	67,36	14,88	150,37	6,07	370,07	217	15083430
76,67	64,72	1,92	28,20	192,57	0,17	297,26	749	15083435
1 606,73	73,35	1 525,89	52,74	168,61	137,47	1 690,62	2 245	15083440
125,87	54,24	37,59	9,64	138,18	3,39	270,30	725	15083445
804,64	200,45	580,23	5,21	94,21	52,27	851,79	278	15083450
132,83	81,07	19,49	6,20	167,14	1,76	304,41	708	15083455
457,05	60,77	371,67	28,62	101,74	33,33	554,07	620	15083460
82,17	58,90	2,31	1,58	129,48	0,21	213,01	286	15083465
312,48	79,63	213,17	24,64	140,86	19,20	458,77	1 800	15083470
183,13	93,28	1,72	3,33	136,33	0,16	322,62	107	15083475
72,01	58,70	-9,88	4,29	116,47	-0,89	193,66	570	15083480

**Noch 5. Ergebnisse Kreisangehörige Gemeinden Haushaltsjahr 2008**  
**Noch Realsteueraufbringungskraft, Gemeindeanteile, Gewerbesteuerumlage und Steuereinnahmekraft**

Landkreis Börde

Amtlicher Gemeinde- schlüssel	Kreisangehörige Gemeinde	Realsteueraufbringungskraft			Gemeindeanteil an der		Gewerbe- steuer- umlage	Steuer- einnahme- kraft
		insgesamt	darunter		Umsatz- steuer	Einkom- mensteuer		
			Grund- steuer B	Gewerbe- steuer				
in 1 000 Euro								
15083485	Sommersdorf	102	65	11	3	165	1	270
15083490	Sülzetal	5 637	1 143	4 244	349	1 650	382	7 254
15083495	Süplingen	232	70	154	38	191	14	448
15083500	Uhrsleben	93	31	40	4	42	4	136
15083505	Ummendorf	147	53	61	24	125	6	290
15083510	Velsdorf	19	12	3	0	32	0	52
15083515	Völpke	929	117	778	54	200	70	1 113
15083520	Wackersleben	110	53	29	11	98	3	217
15083525	Walbeck	315	80	228	41	151	21	486
15083530	Wanzleben, Stadt	1 960	455	1 390	268	865	125	2 967
15083535	Wefensleben	228	137	74	67	456	7	744
15083540	Weferlingen, Flecken	446	163	273	37	350	25	809
15083545	Wegenstedt	52	23	21	3	70	2	124
15083550	Wellen	147	85	42	9	313	4	465
15083555	Wenddorf	13	7	0	0	9	0	22
15083560	Wiegwitz	81	10	68	4	38	6	117
15083565	Wolmirstedt, Stadt	1 727	746	952	330	2 099	86	4 070
15083570	Wormsdorf	82	33	23	4	69	2	153
15083575	Wulferstedt	73	43	-1	3	121	-0	196
15083580	Zielitz	9 161	215	8 937	185	534	805	9 075
15083585	Zobbenitz	40	17	15	3	42	1	84

## in 1 000 Euro und Euro je Einwohner

Landkreis Börde

Realsteueraufbringungskraft			Gemeindeanteil an der		Gewerbe- steuer- umlage	Steuer- einnahme- kraft	Einwohner 30.06.2008	Amtlicher Gemeinde- schlüssel
insgesamt	darunter		Umsatz- steuer	Einkom- mensteuer				
	Grund- steuer B	Gewerbe- steuer						
in Euro je Einwohner								
97,29	62,17	10,94	3,20	157,72	0,99	257,22	1 048	15083485
583,02	118,25	438,95	36,08	170,68	39,55	750,23	9 669	15083490
230,91	69,21	153,15	38,17	189,66	13,80	444,94	1 006	15083495
194,17	65,35	84,10	9,30	88,54	7,58	284,43	477	15083500
143,11	51,35	59,86	22,97	122,16	5,39	282,85	1 027	15083505
96,42	60,15	16,32	1,89	164,06	1,47	260,90	198	15083510
604,49	75,96	506,21	34,99	130,19	45,60	724,07	1 537	15083515
157,11	75,75	41,25	15,94	139,75	3,72	309,08	701	15083520
397,17	100,51	288,16	51,48	191,07	25,96	613,75	792	15083525
376,16	87,42	266,88	51,35	166,01	24,04	569,48	5 210	15083530
112,16	67,51	36,23	32,81	224,29	3,26	365,99	2 034	15083535
209,82	76,56	128,18	17,59	164,61	11,55	380,47	2 127	15083540
133,53	57,72	52,38	8,50	177,99	4,72	315,31	393	15083545
115,18	66,14	33,16	7,04	244,34	2,99	363,57	1 279	15083550
118,27	60,43	3,57	0,08	75,31	0,32	193,32	114	15083555
443,69	55,11	372,92	22,61	208,67	33,60	641,37	182	15083560
169,98	73,46	93,74	32,53	206,59	8,45	400,65	10 159	15083565
150,98	60,19	41,65	7,93	127,42	3,75	282,58	541	15083570
87,70	52,18	-0,89	3,76	145,77	-0,08	237,31	828	15083575
4 598,80	107,71	4 486,34	92,90	268,20	404,17	4 555,74	1 992	15083580
120,36	50,81	45,06	8,81	127,54	4,06	252,65	332	15083585

**Noch 5. Ergebnisse Kreisangehörige Gemeinden Haushaltsjahr 2008**  
**Noch Realsteueraufbringungskraft, Gemeindeanteile, Gewerbesteuerumlage und Steuereinnahmekraft**

Burgenlandkreis

Amtlicher Gemeinde- schlüssel	Kreisangehörige Gemeinde	Realsteueraufbringungskraft			Gemeindeanteil an der		Gewerbe- steuer- umlage	Steuer- einnahme- kraft
		insgesamt	darunter		Umsatz- steuer	Einkom- mensteuer		
			Grund- steuer B	Gewerbe- steuer				
in 1 000 Euro								
15084005	Abtlöbnitz	16	7	1	0	14	0	30
15084010	Altenroda	101	31	48	2	51	4	150
15084015	Bad Bibra, Stadt	972	184	764	64	278	69	1 245
15084020	Bad Kösen, Stadt	700	405	248	176	726	22	1 580
15084025	Balgstädt	100	38	49	5	87	4	188
15084030	Baumersroda	33	18	1	2	39	0	73
15084035	Bergisdorf	49	27	13	6	70	1	123
15084040	Billroda	94	38	43	35	35	4	160
15084045	Breitenbach	32	25	4	0	69	0	100
15084050	Bröckkau	34	20	2	1	52	0	86
15084055	Bucha	27	15	2	4	20	0	51
15084060	Burgholzhausen	23	14	3	3	24	0	51
15084065	Burgscheidungen	49	29	7	1	51	1	100
15084070	Burgwerben	278	84	185	25	145	17	431
15084075	Burkersroda	47	13	16	2	26	1	74
15084080	Casekirchen	33	15	1	0	31	0	64
15084085	Crölpa-Löbschütz	47	25	9	8	37	1	92
15084090	Dehlitz (Saale)	255	39	199	10	68	18	315
15084095	Deuben	327	95	221	26	100	20	433
15084100	Döbris	47	7	30	1	17	3	62
15084105	Döschwitz	295	69	211	35	129	19	440
15084110	Droßdorf	191	63	114	78	128	10	386
15084115	Droyßig	224	142	69	16	312	6	547
15084120	Ebersroda	22	10	3	0	19	0	41
15084125	Eckartsberga, Stadt	251	130	98	41	185	9	468
15084130	Elsteraue	3 193	826	2 262	177	1 301	204	4 467
15084135	Freyburg (Unstrut), Stadt	2 087	381	1 685	269	616	152	2 820
15084140	Geußnitz	136	44	80	10	84	7	222
15084145	Gieckau	34	24	4	4	34	0	71
15084150	Gleina	379	58	292	12	110	26	474
15084155	Goldschau	35	20	9	6	35	1	75
15084160	Golzen	50	17	25	5	28	2	80
15084165	Görschen	1 083	48	1 020	28	57	92	1 076
15084170	Goseck	264	72	160	4	158	14	411
15084175	Grana	492	157	325	57	128	29	648
15084180	Granschütz	219	75	132	31	178	12	416
15084185	Gröben	202	31	165	9	113	15	309
15084190	Gröbitz	93	28	50	2	90	5	180
15084195	Großgörschen	158	50	71	2	83	6	237
15084200	Großkorbetha	3 394	137	3 235	61	272	291	3 436
15084205	Größnitz	18	8	0	1	18	0	37
15084210	Haynsburg	74	32	31	3	87	3	161
15084215	Heidegrund	175	68	95	30	90	9	286
15084220	Herrengosserstedt	62	31	16	5	56	1	122
15084225	Heuckewalde	54	33	8	6	47	1	105
15084230	Hirschroda	26	11	9	1	27	1	54
15084235	Hohenmölsen, Stadt	1 174	591	513	208	1 368	46	2 703
15084240	Janisroda	25	16	4	4	22	0	51

## in 1 000 Euro und Euro je Einwohner

Burgenlandkreis

Realsteueraufbringungskraft			Gemeindeanteil an der		Gewerbe- steuer- umlage	Steuer- einnahme- kraft	Einwohner 30.06.2008	Amtlicher Gemeinde- schlüssel
insgesamt	darunter		Umsatz- steuer	Einkom- mensteuer				
	Grund- steuer B	Gewerbe- steuer						
in Euro je Einwohner								
101,59	46,09	8,43	0,85	92,12	0,76	193,79	154	15084005
184,89	57,09	87,04	4,33	93,63	7,84	275,01	547	15084010
454,92	86,09	357,66	29,73	129,96	32,22	582,40	2 137	15084015
134,44	77,88	47,63	33,87	139,56	4,29	303,58	5 204	15084020
164,23	63,06	79,85	8,15	143,24	7,19	308,43	610	15084025
94,82	53,68	2,26	5,48	111,98	0,20	212,07	344	15084030
116,60	64,01	32,11	14,11	167,10	2,89	294,92	416	15084035
187,40	75,73	85,45	70,40	69,55	7,70	319,65	500	15084040
99,21	77,22	13,07	1,52	215,29	1,18	314,85	319	15084045
87,19	51,60	6,16	2,76	133,10	0,56	222,49	387	15084050
101,02	56,95	6,36	13,12	73,96	0,57	187,52	272	15084055
84,26	50,76	10,39	12,54	87,72	0,94	183,58	277	15084060
86,88	51,74	12,90	1,94	90,78	1,16	178,43	559	15084065
262,95	79,64	174,58	23,47	136,77	15,73	407,47	1 058	15084070
153,75	41,80	52,50	6,79	85,43	4,73	241,24	307	15084075
127,93	58,20	4,72	1,40	121,11	0,43	250,01	255	15084080
88,09	46,62	17,25	14,87	69,37	1,55	170,77	537	15084085
462,36	70,27	361,80	19,05	122,60	32,60	571,41	551	15084090
294,16	85,79	198,42	23,53	89,86	17,88	389,67	1 112	15084095
750,54	110,99	483,15	11,30	267,92	43,52	986,23	63	15084100
355,02	82,66	253,15	41,59	155,17	22,81	528,97	832	15084105
274,05	90,13	164,46	111,49	184,39	14,82	555,12	696	15084110
124,54	78,85	38,08	9,13	173,22	3,43	303,46	1 802	15084115
123,04	55,78	18,42	0,34	103,30	1,66	225,02	181	15084120
138,05	71,61	53,84	22,45	101,51	4,85	257,16	1 818	15084125
337,37	87,23	239,05	18,72	137,42	21,54	471,98	9 464	15084130
487,66	89,05	393,71	62,96	143,94	35,47	659,10	4 279	15084135
211,56	68,46	125,24	15,32	130,30	11,28	345,89	641	15084140
100,28	72,19	10,52	10,72	101,47	0,95	211,52	337	15084145
453,50	69,82	349,24	13,88	132,31	31,46	568,22	835	15084150
114,16	65,20	30,81	19,32	113,05	2,77	243,76	306	15084155
229,60	78,00	116,15	22,84	127,57	10,47	369,55	217	15084160
2 086,35	92,99	1 965,03	52,99	110,04	177,03	2 072,34	519	15084165
240,21	65,89	145,80	3,81	143,85	13,13	374,73	1 097	15084170
659,26	210,07	435,38	77,02	172,13	39,22	869,19	746	15084175
194,56	66,49	117,50	27,77	158,32	10,59	370,07	1 124	15084180
279,10	42,81	227,32	11,82	155,29	20,48	425,73	725	15084185
187,67	56,23	101,71	4,20	180,86	9,16	363,57	496	15084190
189,84	59,45	84,87	2,30	99,14	7,65	283,63	834	15084195
1 742,23	70,53	1 660,63	31,49	139,66	149,61	1 763,77	1 948	15084200
114,01	53,07	3,07	4,62	118,46	0,28	236,81	156	15084205
136,39	58,99	56,88	5,29	160,61	5,13	297,16	542	15084210
257,70	100,08	140,07	43,67	132,70	12,62	421,46	679	15084215
99,90	49,52	26,12	7,66	90,65	2,35	195,85	622	15084220
122,72	75,59	18,86	12,59	106,15	1,70	239,76	440	15084225
149,86	63,86	51,13	6,10	156,11	4,61	307,46	175	15084230
126,52	63,71	55,35	22,43	147,47	4,99	291,43	9 276	15084235
121,17	76,71	17,25	19,27	104,08	1,56	242,97	209	15084240

**Noch 5. Ergebnisse Kreisangehörige Gemeinden Haushaltsjahr 2008**  
**Noch Realsteueraufbringungskraft, Gemeindeanteile, Gewerbesteuerumlage und Steuereinnahmekraft**

Burgenlandkreis

Amtlicher Gemeinde- schlüssel	Kreisangehörige Gemeinde	Realsteueraufbringungskraft			Gemeindeanteil an der		Gewerbe- steuer- umlage	Steuer- einnahme- kraft
		insgesamt	darunter		Umsatz- steuer	Einkom- mensteuer		
			Grund- steuer B	Gewerbe- steuer				
in 1 000 Euro								
15084245	Kahlwinkel	66	29	25	4	35	2	102
15084250	Karsdorf	1 143	208	908	80	220	82	1 362
15084255	Kayna	165	89	57	18	217	5	394
15084260	Kirchscheidungen	42	20	13	1	50	1	91
15084265	Klosterhäseler	588	50	513	9	72	46	622
15084270	Krauschwitz	184	37	122	4	82	11	259
15084275	Kretzschau	168	88	62	58	144	6	365
15084280	Langendorf	317	143	144	41	366	13	711
15084285	Laucha an der Unstrut, Stadt	747	193	527	115	338	48	1 152
15084290	Leislau	38	17	9	3	25	1	66
15084295	Leißling	645	223	412	45	280	37	933
15084300	Löbitz	52	25	9	2	54	1	107
15084305	Lossa	76	50	7	5	65	1	146
15084310	Luckenau	57	44	5	3	61	0	120
15084315	Lützen, Stadt	472	206	234	76	472	21	998
15084320	Markwerben	104	39	59	4	101	5	203
15084325	Meineweh	88	48	15	16	75	1	177
15084330	Memleben	106	51	26	10	79	2	192
15084335	Mertendorf	92	45	38	4	91	3	184
15084340	Molau	104	39	45	4	57	4	161
15084345	Möllern	97	20	58	3	50	5	145
15084350	Muschwitz	125	57	48	7	157	4	285
15084355	Naumburg (Saale), Stadt	5 623	2 195	3 331	931	3 981	300	10 235
15084360	Nebra (Unstrut), Stadt	338	181	142	122	402	13	849
15084365	Nessa	104	50	27	19	112	2	232
15084370	Nonnewitz	89	48	32	2	118	3	205
15084375	Osterfeld, Stadt	240	135	97	60	193	9	484
15084380	Pödelist	50	21	17	0	35	2	84
15084385	Poserna	33	18	5	1	36	0	69
15084390	Pretzsch	15	10	1	6	15	0	35
15084395	Prießnitz	88	21	57	13	49	5	145
15084400	Prittitz	205	60	124	17	122	11	333
15084405	Reichardtswerben	140	85	42	12	183	4	332
15084410	Reinsdorf	80	55	11	5	57	1	141
15084415	Rippach	91	39	37	5	103	3	195
15084420	Röcken	95	36	34	5	76	3	173
15084425	Saubach	343	43	283	10	68	26	396
15084430	Schellbach	58	30	11	10	78	1	145
15084435	Schkortleben	120	35	71	3	80	6	197
15084440	Schleberoda	19	11	2	1	24	0	44
15084445	Schönburg	447	99	325	31	173	29	622
15084450	Sössen	18 347	15	18 326	2	30	1 651	16 727
15084455	Starsiedel	119	46	61	7	192	6	313
15084460	Steinburg	57	12	34	1	18	3	73
15084465	Storkau	80	40	23	6	100	2	184
15084470	Stößen, Stadt	113	66	33	16	150	3	276
15084475	Tagewerben	245	69	162	71	129	15	431
15084480	Taucha	53	32	10	7	106	1	165



## in 1 000 Euro und Euro je Einwohner

Burgenlandkreis

Realsteueraufbringungskraft			Gemeindeanteil an der		Gewerbe- steuer- umlage	Steuer- einnahme- kraft	Einwohner 30.06.2008	Amtlicher Gemeinde- schlüssel
insgesamt	darunter		Umsatz- steuer	Einkom- mensteuer				
	Grund- steuer B	Gewerbe- steuer						
in Euro je Einwohner								
195,54	85,77	74,99	10,48	103,43	6,76	302,69	338	15084245
603,92	109,83	479,57	42,42	116,47	43,20	719,61	1 893	15084250
116,88	62,90	40,47	12,41	153,57	3,65	279,22	1 412	15084255
117,67	55,27	36,11	1,44	139,38	3,25	255,23	356	15084260
764,31	64,96	666,69	11,51	93,24	60,06	809,00	769	15084265
311,35	63,22	206,42	7,50	138,79	18,60	439,04	590	15084270
130,65	68,37	48,23	45,21	111,39	4,35	282,90	1 289	15084275
130,65	58,78	59,20	16,71	150,98	5,33	293,00	2 427	15084280
317,34	81,99	224,03	48,66	143,56	20,20	489,35	2 354	15084285
146,27	63,75	35,20	12,52	97,19	3,17	252,81	262	15084290
417,75	144,34	266,76	29,31	181,36	24,03	604,39	1 544	15084295
117,25	57,05	19,12	5,01	120,82	1,72	241,36	445	15084300
92,22	59,82	7,92	5,72	78,33	0,71	175,55	829	15084305
101,82	80,02	9,78	5,79	109,59	0,88	216,32	556	15084310
130,49	57,06	64,64	20,92	130,54	5,82	276,12	3 616	15084315
151,68	57,51	85,30	5,40	146,73	7,69	296,12	686	15084320
141,39	77,27	23,76	25,23	120,88	2,14	285,37	622	15084325
156,75	75,60	38,35	14,19	117,09	3,46	284,57	676	15084330
130,92	63,57	53,79	5,86	128,97	4,85	260,90	704	15084335
190,65	71,16	82,61	7,85	103,60	7,44	294,66	546	15084340
276,39	56,42	164,47	9,15	141,67	14,82	412,39	351	15084345
113,30	51,31	42,98	5,90	141,95	3,87	257,29	1 106	15084350
194,79	76,04	115,39	32,26	137,91	10,40	354,57	28 867	15084355
131,31	70,30	55,07	47,62	156,20	4,95	330,17	2 572	15084360
109,47	52,17	28,93	19,74	117,68	2,61	244,28	949	15084365
109,69	58,94	40,09	2,04	145,46	3,61	253,58	808	15084370
182,21	102,35	73,63	45,46	146,17	6,63	367,20	1 319	15084375
155,86	65,38	52,44	1,35	109,13	4,72	261,61	322	15084380
83,25	46,50	11,91	2,42	92,66	1,07	177,25	391	15084385
84,01	55,14	4,95	32,14	86,26	0,45	201,98	175	15084390
279,22	65,75	180,66	42,03	153,91	16,28	458,88	316	15084395
206,64	60,26	124,44	17,08	123,09	11,21	335,59	993	15084400
112,88	68,44	33,74	9,51	147,44	3,04	266,79	1 243	15084405
138,65	96,63	18,33	9,44	98,80	1,65	245,24	574	15084410
138,21	59,04	55,96	7,10	155,65	5,04	295,92	660	15084415
159,64	60,39	56,21	7,57	128,23	5,06	290,39	596	15084420
498,40	62,34	411,30	14,75	98,10	37,05	574,20	689	15084425
116,50	59,74	21,37	20,11	155,00	1,92	289,69	502	15084430
195,72	56,94	115,12	5,51	129,75	10,37	320,61	614	15084435
111,26	60,59	9,32	4,14	139,44	0,84	254,01	174	15084440
408,63	90,50	297,19	28,22	158,54	26,77	568,62	1 094	15084445
78 071,21	61,72	77 981,92	6,83	126,47	7 025,40	71 179,11	235	15084450
174,00	66,74	89,33	10,89	281,33	8,05	458,18	684	15084455
333,90	71,62	197,91	4,19	105,96	17,83	426,21	172	15084460
136,68	69,10	39,03	10,27	170,15	3,52	313,58	586	15084465
111,29	65,01	32,18	15,80	148,24	2,90	272,42	1 013	15084470
302,99	84,84	200,33	87,68	159,38	18,05	532,00	810	15084475
85,69	52,04	16,58	10,89	170,11	1,49	265,19	621	15084480

**Noch 5. Ergebnisse Kreisangehörige Gemeinden Haushaltsjahr 2008**  
**Noch Realsteueraufbringungskraft, Gemeindeanteile, Gewerbesteuerumlage und Steuereinnahmekraft**

Burgenlandkreis

Amtlicher Gemeinde- schlüssel	Kreisangehörige Gemeinde	Realsteueraufbringungskraft			Gemeindeanteil an der		Gewerbe- steuer- umlage	Steuer- einnahme- kraft
		insgesamt	darunter		Umsatz- steuer	Einkom- mensteuer		
			Grund- steuer B	Gewerbe- steuer				
in 1 000 Euro								
15084485	Taugwitz	90	44	13	7	94	1	191
15084490	Teuchern, Stadt	546	189	329	67	369	30	952
15084495	Thalwinkel	42	13	23	3	26	2	69
15084500	Theißen	1 336	147	1 183	373	256	107	1 859
15084505	Trebnitz	116	50	56	9	136	5	256
15084510	Tromsdorf	42	23	4	4	35	0	81
15084515	Uichteritz	192	83	92	16	176	8	376
15084520	Unterkaka	984	231	743	55	47	67	1 019
15084525	Utenbach	18	9	1	0	9	0	28
15084530	Waldau	71	25	37	4	51	3	122
15084535	Wangen	39	30	7	3	43	1	85
15084540	Weischütz	23	11	9	1	15	1	39
15084545	Weißborn	45	21	13	2	55	1	101
15084550	Weißenfels, Stadt	10 232	2 373	7 835	1 149	3 791	706	14 465
15084555	Wengelsdorf	99	54	34	6	163	3	264
15084560	Wethau	125	68	53	46	93	5	259
15084565	Wetterzeube	313	77	221	7	159	20	458
15084570	Wischroda	129	26	87	3	50	8	174
15084575	Wittgendorf	98	47	32	5	96	3	197
15084580	Wohlmirstedt	-153	71	-246	23	102	-22	-5
15084585	Würchwitz	87	39	26	5	103	2	193
15084590	Zeititz, Stadt	5 275	2 183	3 066	1 193	3 383	276	9 574
15084595	Zeuchfeld	134	16	110	1	32	10	157
15084600	Zorbau	6 623	171	6 434	385	107	580	6 536

## in 1 000 Euro und Euro je Einwohner

Burgenlandkreis

Realsteueraufbringungskraft			Gemeindeanteil an der		Gewerbe- steuer- umlage	Steuer- einnahme- kraft	Einwohner 30.06.2008	Amtlicher Gemeinde- schlüssel
insgesamt	darunter		Umsatz- steuer	Einkom- mensteuer				
	Grund- steuer B	Gewerbe- steuer						
in Euro je Einwohner								
99,41	49,17	14,28	8,24	104,38	1,29	210,74	904	15084485
157,37	54,50	94,78	19,28	106,52	8,54	274,63	3 468	15084490
244,19	75,46	132,65	16,86	150,37	11,95	399,46	172	15084495
701,09	76,89	620,70	195,45	134,53	55,92	975,16	1 906	15084500
131,15	56,12	62,98	10,32	153,82	5,67	289,62	884	15084505
106,08	58,79	10,06	10,25	86,70	0,91	202,12	399	15084510
138,45	59,66	65,99	11,82	126,53	5,95	270,86	1 390	15084515
3 269,48	767,51	2 467,47	183,13	155,29	222,30	3 385,62	301	15084520
132,42	64,83	9,52	3,50	64,64	0,86	199,70	139	15084525
141,88	50,61	74,82	7,16	103,36	6,74	245,66	498	15084530
77,17	57,77	13,23	6,40	84,57	1,19	166,95	511	15084535
133,30	60,46	49,43	6,85	87,51	4,45	223,20	175	15084540
123,20	57,62	35,95	5,43	149,06	3,24	274,45	368	15084545
351,22	81,45	268,94	39,42	130,12	24,23	496,53	29 133	15084550
110,93	60,31	38,34	6,85	183,19	3,45	297,51	889	15084555
182,59	99,26	78,03	68,12	135,96	7,03	379,64	682	15084560
282,87	69,89	200,05	6,06	143,63	18,02	414,54	1 105	15084565
264,38	53,66	178,46	5,54	102,71	16,08	356,56	487	15084570
147,16	69,95	47,32	8,15	143,65	4,26	294,70	668	15084575
-165,35	76,97	-266,87	25,43	110,27	-24,04	-5,61	923	15084580
138,45	61,78	41,51	8,34	162,74	3,74	305,79	631	15084585
194,14	80,37	112,86	43,91	124,50	10,17	352,39	27 168	15084590
600,62	70,90	492,65	2,65	143,55	44,38	702,43	223	15084595
8 126,71	209,47	7 894,33	471,91	131,85	711,20	8 019,26	815	15084600

**Noch 5. Ergebnisse Kreisangehörige Gemeinden Haushaltsjahr 2008**  
**Noch Realsteueraufbringungskraft, Gemeindeanteile, Gewerbesteuerumlage und Steuereinnahmekraft**

Landkreis Harz

Amtlicher Gemeinde- schlüssel	Kreisangehörige Gemeinde	Realsteueraufbringungskraft			Gemeindeanteil an der		Gewerbe- steuer- umlage	Steuer- einnahme- kraft
		insgesamt	darunter		Umsatz- steuer	Einkom- mensteuer		
			Grund- steuer B	Gewerbe- steuer				
in 1 000 Euro								
15085005	Abbenrode	87	52	20	5	166	2	256
15085010	Allrode	147	68	71	5	69	6	214
15085015	Altenbrak	1 389	51	1 335	6	49	120	1 323
15085020	Aspenstedt	50	32	3	2	86	0	137
15085025	Athenstedt	37	24	4	5	76	0	118
15085030	Aue-Fallstein	1 163	336	638	43	765	58	1 914
15085035	Bad Suderode	279	178	98	24	287	9	581
15085040	Ballenstedt, Stadt	1 663	689	909	161	1 057	81	2 800
15085045	Benneckenstein (Harz), Stadt	252	179	69	46	300	6	593
15085050	Berßel	91	64	-0	9	117	-0	217
15085055	Blankenburg (Harz), Stadt	2 958	1 307	1 624	686	2 295	146	5 792
15085060	Bühne	125	37	70	9	72	6	200
15085065	Cattenstedt	41	37	-0	2	97	-0	141
15085070	Dankerode	331	60	262	6	94	24	408
15085075	Danstedt	87	38	21	2	78	2	165
15085080	Darlingerode	200	136	58	26	440	5	661
15085085	Derenburg, Stadt	461	169	232	39	336	21	815
15085090	Ditfurt	242	112	83	42	187	8	464
15085095	Drübeck	123	92	23	15	312	2	448
15085100	Elbingerode (Harz), Stadt	895	370	507	131	811	46	1 792
15085105	Elend	61	43	15	8	56	1	125
15085110	Falkenstein/Harz, Stadt	1 544	453	967	152	793	87	2 401
15085115	Friedrichsbrunn	151	108	41	14	154	4	316
15085120	Gernrode, Stadt	885	314	566	59	668	51	1 562
15085125	Groß Quenstedt	144	58	49	5	141	4	286
15085130	Güntersberge, Stadt	102	73	18	10	83	2	193
15085135	Halberstadt, Stadt	8 782	3 093	5 550	2 011	5 857	498	16 151
15085140	Harsleben	589	161	375	61	351	34	968
15085145	Harzgerode, Stadt	1 866	410	1 442	147	494	131	2 376
15085150	Hasselfelde, Stadt	498	235	241	155	364	22	995
15085155	Hausneindorf	165	66	45	8	112	4	281
15085160	Hedersleben	227	91	101	18	171	9	408
15085165	Heimburg	80	61	3	11	140	0	231
15085170	Heteborn	53	22	16	1	48	1	101
15085175	Heudeber	222	91	95	17	184	9	414
15085180	Hüttenrode	89	59	19	5	140	2	232
15085185	Huy	1 184	545	318	71	1 104	29	2 331
15085190	Ilseburg (Harz), Stadt	5 094	595	4 491	155	1 179	405	6 024
15085195	Königerode	110	62	35	7	73	3	186
15085200	Langeln	125	50	42	5	161	4	288
15085205	Langenstein	429	131	259	119	314	23	838
15085210	Lüttgenrode	102	50	26	7	138	2	244
15085215	Neinstedt	175	92	77	29	240	7	438
15085220	Neudorf	114	55	54	4	71	5	183
15085225	Nienhagen	74	30	25	3	50	2	124
15085230	Osterwieck, Stadt	804	349	426	131	640	38	1 537
15085235	Quedlinburg, Stadt	5 732	1 751	3 869	832	2 791	349	9 006
15085240	Radisleben	59	21	8	1	54	1	113

## in 1 000 Euro und Euro je Einwohner

Landkreis Harz

Realsteueraufbringungskraft			Gemeindeanteil an der		Gewerbe- steuer- umlage	Steuer- einnahme- kraft	Einwohner 30.06.2008	Amtlicher Gemeinde- schlüssel
insgesamt	darunter		Umsatz- steuer	Einkom- mensteuer				
	Grund- steuer B	Gewerbe- steuer						
in Euro je Einwohner								
94,15	56,28	22,03	5,80	179,63	1,98	277,60	922	15085005
224,75	103,56	109,37	7,71	105,11	9,85	327,72	652	15085010
3 764,43	137,45	3 618,84	16,16	131,61	326,02	3 586,18	369	15085015
95,16	61,72	5,86	3,70	162,86	0,53	261,19	526	15085020
87,93	56,44	8,49	10,83	179,40	0,76	277,39	425	15085025
225,92	65,16	123,96	8,43	148,57	11,17	371,75	5 149	15085030
154,22	98,05	54,32	13,13	158,41	4,89	320,87	1 812	15085035
217,01	89,89	118,64	21,05	137,95	10,57	365,43	7 661	15085040
115,86	82,27	31,46	21,29	137,79	2,83	272,11	2 178	15085045
129,44	90,26	-0,53	13,03	165,19	-0,05	307,71	706	15085050
194,88	86,13	106,97	45,17	151,22	9,64	381,63	15 177	15085055
218,44	64,45	123,35	16,55	126,55	11,11	350,44	570	15085060
57,80	51,61	-0,22	3,44	135,89	-0,02	197,14	715	15085065
422,73	76,49	333,87	8,26	120,13	30,08	521,04	784	15085070
161,22	70,32	39,90	4,09	144,90	3,60	306,61	537	15085075
83,33	56,67	24,18	11,01	183,46	2,18	275,62	2 400	15085080
175,69	64,42	88,37	14,74	128,28	7,96	310,75	2 623	15085085
139,08	64,57	47,96	24,04	107,63	4,32	266,42	1 741	15085090
82,04	61,11	15,36	10,04	208,46	1,38	299,15	1 499	15085095
166,11	68,67	94,01	24,35	150,42	8,47	332,40	5 391	15085100
144,18	100,45	35,76	19,44	132,92	3,22	293,33	425	15085105
257,51	75,59	161,30	25,33	132,34	14,53	400,65	5 994	15085110
145,34	103,26	39,22	12,99	147,98	3,53	302,78	1 042	15085115
232,33	82,47	148,43	15,47	175,43	13,37	409,86	3 810	15085120
142,49	57,64	48,95	4,80	139,61	4,41	282,48	1 011	15085125
117,13	83,59	20,48	11,62	95,68	1,84	222,58	868	15085130
226,50	79,78	143,14	51,86	151,05	12,85	416,56	38 773	15085135
258,54	70,64	164,57	26,68	154,19	14,74	424,66	2 279	15085140
453,94	99,84	350,87	35,72	120,23	31,78	578,10	4 110	15085145
169,25	80,03	81,85	52,59	123,95	7,37	338,41	2 940	15085150
208,79	83,31	56,81	10,09	141,23	5,12	355,00	792	15085155
140,80	56,37	62,42	11,32	106,02	5,62	252,51	1 614	15085160
88,09	66,77	3,72	11,66	153,52	0,34	252,93	912	15085165
144,05	60,14	44,43	3,74	130,23	4,00	274,02	369	15085170
180,41	74,05	77,50	13,91	149,35	6,98	336,69	1 231	15085175
76,39	50,86	16,42	4,73	120,36	1,48	200,00	1 160	15085180
144,74	66,57	38,83	8,73	134,95	3,50	284,93	8 180	15085185
837,08	97,70	737,85	25,49	193,68	66,47	989,78	6 086	15085190
137,29	78,31	43,74	8,45	91,49	3,94	233,29	798	15085195
114,70	46,26	38,09	4,38	147,97	3,43	263,62	1 091	15085200
225,21	68,95	135,70	62,47	164,70	12,23	440,15	1 905	15085205
143,78	69,87	36,95	9,17	193,28	3,33	342,90	712	15085210
90,90	47,73	39,94	15,11	124,64	3,60	227,05	1 928	15085215
170,23	82,44	80,25	5,24	105,65	7,25	273,87	669	15085220
173,17	69,62	57,65	6,01	117,41	5,19	291,40	426	15085225
214,55	93,05	113,61	34,81	170,71	10,24	409,85	3 749	15085230
263,41	80,47	177,79	38,22	128,25	16,05	413,83	21 762	15085235
129,99	45,88	17,86	1,80	119,65	1,61	249,83	453	15085240

**Noch 5. Ergebnisse Kreisangehörige Gemeinden Haushaltsjahr 2008**  
**Noch Realsteueraufbringungskraft, Gemeindeanteile, Gewerbesteuerumlage und Steuereinnahmekraft**

Landkreis Harz

Amtlicher Gemeinde- schlüssel	Kreisangehörige Gemeinde	Realsteueraufbringungskraft			Gemeindeanteil an der		Gewerbe- steuer- umlage	Steuer- einnahme- kraft
		insgesamt	darunter		Umsatz- steuer	Einkom- mensteuer		
			Grund- steuer B	Gewerbe- steuer				
in 1 000 Euro								
15085245	Reddeber	709	73	627	74	158	56	885
15085250	Rhoden	51	32	3	1	98	0	150
15085255	Rieder	387	128	232	64	262	21	692
15085260	Sargstedt	72	43	5	2	97	0	171
15085265	Schauen	75	33	27	3	59	2	134
15085270	Schielo	84	40	36	5	52	3	138
15085275	Schierke	219	111	104	33	105	9	348
15085280	Schmatzfeld	32	18	6	2	59	1	92
15085285	Schwanebeck, Stadt	873	148	671	51	303	60	1 167
15085290	Siptenfelde	59	36	16	2	51	1	111
15085295	Sorge	-78	16	-95	1	31	-9	-39
15085300	Stapelburg	120	80	32	11	259	3	388
15085305	Stecklenberg	45	37	7	5	73	1	123
15085310	Stiege	85	71	1	8	131	0	224
15085315	Straßberg	107	58	41	7	84	4	195
15085320	Ströbeck, Schachdorf	114	69	17	14	169	1	296
15085325	Tanne	199	49	145	3	91	13	279
15085330	Thale, Stadt	4 653	1 098	3 535	287	1 678	318	6 300
15085335	Timmenrode	103	64	34	7	159	3	267
15085340	Treseburg	10	12	-2	1	7	-0	19
15085345	Veckenstedt	153	71	60	15	240	5	402
15085350	Wasserleben	312	83	196	40	201	18	536
15085355	Weddersleben	144	65	72	9	186	6	333
15085360	Wedderstedt	550	36	521	5	55	47	563
15085365	Wegeleben, Stadt	827	187	529	44	342	47	1 166
15085370	Wernigerode, Stadt	10 689	3 053	7 573	1 834	5 989	682	17 829
15085375	Westerhausen	276	140	104	18	207	9	491
15085380	Wienrode	125	104	17	8	130	2	261
15085385	Wülperode	3 917	38	3 858	1	101	348	3 672

## in 1 000 Euro und Euro je Einwohner

Landkreis Harz

Realsteueraufbringungskraft			Gemeindeanteil an der		Gewerbe- steuer- umlage	Steuer- einnahme- kraft	Einwohner 30.06.2008	Amtlicher Gemeinde- schlüssel
insgesamt	darunter		Umsatz- steuer	Einkom- mensteuer				
	Grund- steuer B	Gewerbe- steuer						
in Euro je Einwohner								
807,34	83,64	714,18	84,74	179,69	64,34	1 007,43	878	15085245
111,96	70,19	7,33	3,01	214,82	0,66	329,14	455	15085250
202,33	67,12	121,16	33,28	136,93	10,92	361,63	1 914	15085255
99,25	59,54	6,32	2,57	133,95	0,57	235,20	727	15085260
130,48	57,14	47,45	4,63	103,72	4,27	234,55	572	15085265
153,31	73,45	65,94	8,87	93,68	5,94	249,93	551	15085270
312,33	158,78	147,47	47,45	149,60	13,29	496,09	702	15085275
92,66	51,16	16,49	6,16	168,40	1,49	265,74	348	15085280
381,01	64,41	293,10	22,38	132,42	26,41	509,40	2 291	15085285
98,58	60,23	26,30	3,19	85,71	2,38	185,11	598	15085290
-676,46	140,72	-822,28	5,31	263,10	-74,08	-333,97	116	15085295
83,15	55,08	22,20	7,89	178,69	2,00	267,73	1 449	15085300
71,92	57,97	10,67	7,84	116,17	0,96	194,97	630	15085305
76,00	63,38	1,33	7,28	117,20	0,12	200,36	1 118	15085310
143,49	77,54	55,63	9,73	113,08	5,01	261,29	746	15085315
99,00	59,92	14,43	12,46	146,39	1,30	256,55	1 153	15085320
308,00	76,31	224,77	4,21	140,16	20,25	432,11	646	15085325
387,10	91,32	294,09	23,91	139,60	26,49	524,12	12 020	15085330
97,63	60,92	31,77	6,84	151,02	2,86	252,63	1 056	15085335
101,78	118,90	-24,09	11,95	67,35	-2,17	183,25	101	15085340
104,04	48,30	40,94	10,18	163,37	3,69	273,91	1 466	15085345
208,72	55,31	130,65	27,01	134,21	11,77	358,17	1 497	15085350
137,58	61,99	68,21	8,42	177,10	6,14	316,95	1 050	15085355
1 246,62	81,29	1 181,47	11,67	124,22	106,44	1 276,07	441	15085360
279,59	63,34	178,80	15,00	115,76	16,04	394,32	2 957	15085365
318,65	91,01	225,76	54,66	178,52	20,34	531,50	33 545	15085370
130,04	66,12	49,17	8,58	97,46	4,43	231,65	2 120	15085375
133,50	111,41	17,97	8,79	139,07	1,62	279,74	933	15085380
7 045,49	67,96	6 939,33	1,84	181,82	625,17	6 603,98	556	15085385

**Noch 5. Ergebnisse Kreisangehörige Gemeinden Haushaltsjahr 2008**  
**Noch Realsteueraufbringungskraft, Gemeindeanteile, Gewerbesteuerumlage und Steuereinnahmekraft**

Landkreis Jerichower Land

Amtlicher Gemeinde- schlüssel	Kreisangehörige Gemeinde	Realsteueraufbringungskraft			Gemeindeanteil an der		Gewerbe- steuer- umlage	Steuer- einnahme- kraft
		insgesamt	darunter		Umsatz- steuer	Einkom- mensteuer		
			Grund- steuer B	Gewerbe- steuer				
in 1 000 Euro								
15086005	Biederitz	1 081	386	687	313	1 252	62	2 584
15086010	Brettin	126	47	75	6	133	7	259
15086015	Burg, Stadt	9 244	1 957	7 179	877	3 366	647	12 841
15086020	Demsin	65	45	7	5	25	1	94
15086025	Dörnitz	31	16	14	0	14	1	44
15086030	Drewitz	45	23	17	4	42	2	89
15086035	Elbe-Parey	944	482	386	95	855	35	1 859
15086040	Genthin, Stadt	4 745	1 283	3 403	689	2 096	307	7 223
15086045	Gerwisch	503	225	273	86	603	25	1 168
15086050	Gladau	722	72	626	4	90	56	760
15086055	Gommern, Stadt	4 362	1 028	3 163	261	2 101	285	6 438
15086060	Grabow	71	41	11	5	86	1	160
15086065	Gübs	66	22	36	2	96	3	161
15086070	Hobeck	49	27	1	3	41	0	93
15086075	Hohenwarthe	297	104	192	8	465	17	753
15086080	Jerichow, Stadt	286	128	114	26	316	10	618
15086085	Kade	105	35	58	3	66	5	169
15086090	Karow	91	24	48	1	53	4	141
15086095	Klitsche	37	18	6	1	35	1	73
15086100	Königsborn	447	63	378	27	105	34	545
15086105	Körbelitz	143	34	95	14	82	9	230
15086110	Krüssau	34	12	13	0	24	1	58
15086115	Küsel	53	18	32	0	14	3	64
15086120	Loburg, Stadt	318	181	109	67	274	10	649
15086125	Lostau	223	132	77	19	652	7	887
15086130	Lübs	43	24	7	1	67	1	111
15086135	Magdeburgerforth	33	16	13	1	48	1	80
15086140	Möckern, Stadt	3 297	696	2 437	227	1 051	220	4 355
15086145	Möser	516	228	284	34	645	26	1 169
15086150	Nielebock	27	13	6	1	25	1	53
15086155	Paplitz	91	18	56	2	46	5	134
15086160	Pietzpuhl	42	21	14	0	49	1	90
15086170	Redekin	87	45	29	8	44	3	136
15086175	Reesdorf	13	10	1	0	15	0	28
15086180	Reesen	108	36	65	8	74	6	184
15086185	Rietzel	630	12	609	1	22	55	598
15086190	Rosian	66	40	4	30	78	0	174
15086195	Roßdorf	89	44	40	8	64	4	158
15086200	Schermen	160	101	49	11	342	4	508
15086205	Schlagenthin	128	45	72	8	92	7	221
15086210	Schopsdorf	985	68	914	19	29	82	951
15086215	Schweinitz	133	23	106	2	39	10	165
15086220	Stresow	12	7	1	5	14	0	31
15086230	Tryppenhna	40	27	4	1	32	0	74
15086235	Tuheim	193	80	84	19	190	8	395
15086240	Wallwitz	19	12	0	1	17	0	37
15086245	Woltersdorf	41	23	5	1	47	0	88
15086250	Wulkow	51	26	9	4	42	1	96



## in 1 000 Euro und Euro je Einwohner

Landkreis Jerichower Land

Realsteueraufbringungskraft			Gemeindeanteil an der		Gewerbe- steuer- umlage	Steuer- einnahme- kraft	Einwohner 30.06.2008	Amtlicher Gemeinde- schlüssel
insgesamt	darunter		Umsatz- steuer	Einkom- mensteuer				
	Grund- steuer B	Gewerbe- steuer						
in Euro je Einwohner								
237,82	84,88	151,23	68,95	275,60	13,62	568,74	4 544	15086005
154,38	57,57	91,10	7,57	162,54	8,21	316,28	818	15086010
385,34	81,59	299,25	36,57	140,32	26,96	535,28	23 990	15086015
169,43	118,02	19,11	12,94	65,53	1,72	246,19	383	15086020
129,73	66,34	57,07	0,50	56,97	5,14	182,06	242	15086025
113,05	57,50	43,39	9,96	106,55	3,91	225,65	395	15086030
126,54	64,62	51,77	12,67	114,57	4,66	249,13	7 463	15086035
343,87	92,99	246,61	49,92	151,89	22,22	523,46	13 798	15086040
192,86	86,33	104,56	33,16	231,06	9,42	447,66	2 608	15086045
1 054,64	105,73	914,24	6,03	130,85	82,36	1 109,16	685	15086050
390,98	92,12	283,52	23,36	188,29	25,53	577,10	11 156	15086055
105,70	61,19	16,26	7,06	127,86	1,46	239,16	670	15086060
195,69	64,76	106,62	6,32	284,88	9,61	477,27	338	15086065
101,30	56,60	1,49	5,71	85,73	0,13	192,61	482	15086070
202,85	70,80	130,65	5,23	317,12	11,77	513,43	1 466	15086075
129,66	57,93	51,70	11,82	143,16	4,66	279,99	2 206	15086080
145,28	48,73	80,56	4,56	90,77	7,26	233,35	723	15086085
196,88	52,53	104,02	2,45	115,99	9,37	305,95	461	15086090
103,42	50,87	16,75	2,42	98,36	1,51	202,69	358	15086095
772,81	108,73	653,12	46,03	180,50	58,84	940,50	579	15086100
303,06	72,16	200,52	29,85	172,87	18,07	487,70	472	15086105
139,51	50,32	51,00	1,59	98,63	4,59	235,13	246	15086110
404,44	142,06	246,83	2,74	106,05	22,24	490,99	130	15086115
139,76	79,58	48,19	29,66	120,61	4,34	285,69	2 272	15086120
116,35	69,21	40,03	9,76	340,81	3,61	463,31	1 914	15086125
112,57	62,97	17,13	3,43	174,80	1,54	289,25	385	15086130
135,54	66,56	53,74	4,54	195,80	4,84	331,05	243	15086135
421,79	89,05	311,85	29,01	134,51	28,12	557,19	7 816	15086140
194,43	85,77	106,87	12,77	242,89	9,63	440,46	2 654	15086145
114,72	54,50	27,33	6,22	107,10	2,46	225,58	233	15086150
262,33	52,69	161,52	4,68	134,54	14,55	387,00	345	15086155
167,81	82,91	57,32	0,17	194,15	5,16	356,97	252	15086160
129,93	67,52	42,92	11,34	65,37	3,87	202,77	670	15086170
80,02	61,39	7,04	0,05	92,51	0,64	171,95	162	15086175
191,17	64,42	114,50	14,00	131,41	10,32	326,26	565	15086180
4 375,89	86,68	4 230,41	5,18	151,57	381,12	4 151,53	144	15086185
112,43	68,39	7,23	51,79	134,06	0,65	297,63	585	15086190
170,97	84,10	77,60	15,53	123,61	6,99	303,12	520	15086195
104,02	66,12	31,72	7,13	223,03	2,86	331,32	1 534	15086200
154,24	53,89	86,93	9,39	111,24	8,05	266,83	827	15086205
3 530,20	242,39	3 276,41	67,33	105,61	295,17	3 407,97	279	15086210
470,04	82,55	375,24	7,48	139,21	33,81	582,93	283	15086215
91,90	50,71	6,59	39,48	100,78	0,59	231,56	135	15086220
151,57	102,57	14,35	5,63	121,48	1,29	277,39	265	15086230
146,20	60,57	63,36	14,09	143,64	5,71	298,22	1 323	15086235
105,55	63,48	1,36	3,75	95,41	0,13	204,59	183	15086240
104,17	58,16	12,24	1,63	120,35	1,10	225,04	389	15086245
131,34	68,16	22,69	9,38	109,32	2,04	247,99	386	15086250

**Noch 5. Ergebnisse Kreisangehörige Gemeinden Haushaltsjahr 2008**  
**Noch Realsteueraufbringungskraft, Gemeindeanteile, Gewerbesteuerumlage und Steuereinnahmekraft**

Landkreis Jerichower Land

Amtlicher Gemeinde- schlüssel	Kreisangehörige Gemeinde	Realsteueraufbringungskraft			Gemeindeanteil an der		Gewerbe- steuer- umlage	Steuer- einnahme- kraft
		insgesamt	darunter		Umsatz- steuer	Einkom- mensteuer		
			Grund- steuer B	Gewerbe- steuer				
in 1 000 Euro								
15086255	Wüstenjerichow	11	6	1	0	16	0	28
15086260	Zabakuck	23	16	1	6	18	0	47
15086265	Zeddenick	21	8	0	0	8	0	29

### in 1 000 Euro und Euro je Einwohner

Landkreis Jerichower Land

Realsteueraufbringungskraft			Gemeindeanteil an der		Gewerbe- steuer- umlage	Steuer- einnahme- kraft	Einwohner 30.06.2008	Amtlicher Gemeinde- schlüssel
insgesamt	darunter		Umsatz- steuer	Einkom- mensteuer				
	Grund- steuer B	Gewerbe- steuer						
in Euro je Einwohner								
93,05	48,01	4,71	2,89	129,83	0,42	225,35	123	15086255
105,31	72,54	5,93	27,99	85,67	0,53	218,44	214	15086260
144,33	54,45	1,43	0,24	52,32	0,13	196,76	146	15086265

**Noch 5. Ergebnisse Kreisangehörige Gemeinden Haushaltsjahr 2008**  
**Noch Realsteueraufbringungskraft, Gemeindeanteile, Gewerbesteuerumlage und Steuereinnahmekraft**

Landkreis Mansfeld-Südharz

Amtlicher Gemeinde- schlüssel	Kreisangehörige Gemeinde	Realsteueraufbringungskraft			Gemeindeanteil an der		Gewerbe- steuer- umlage	Steuer- einnahme- kraft
		insgesamt	darunter		Umsatz- steuer	Einkom- mensteuer		
			Grund- steuer B	Gewerbe- steuer				
in 1 000 Euro								
15087005	Abberode	60	26	24	1	39	2	98
15087010	Ahlsdorf	149	94	50	16	227	5	388
15087015	Allstedt, Stadt	667	305	336	73	352	30	1 061
15087020	Alterode	55	37	7	3	54	1	111
15087025	Amsdorf	119	87	30	19	77	3	213
15087030	Arnstedt	125	42	64	5	59	6	183
15087035	Aseleben	113	41	67	2	112	6	221
15087040	Augsdorf	56	29	19	2	60	2	117
15087045	Benndorf	207	125	74	22	230	7	453
15087050	Bennungen	137	56	67	9	113	6	252
15087055	Berga	1 249	212	1 011	83	233	91	1 474
15087060	Beyernaumburg	100	59	24	7	96	2	201
15087065	Bischofrode	54	37	9	3	79	1	135
15087070	Blankenheim	132	82	35	4	173	3	306
15087075	Bornstedt	60	50	5	2	89	0	151
15087080	Bräunrode	48	31	4	2	42	0	92
15087085	Braunschwend	48	35	6	4	67	1	119
15087090	Breitenstein	53	39	9	4	63	1	119
15087095	Breitungen	45	36	2	2	45	0	92
15087100	Brücken (Helme)	68	45	7	3	70	1	140
15087105	Burgsdorf	21	11	0	1	21	0	43
15087110	Dederstedt	191	35	138	4	57	12	239
15087115	Dietersdorf	48	22	18	0	23	2	70
15087120	Drebsdorf	17	9	0	-	5	0	22
15087125	Edersleben	533	83	439	64	150	40	708
15087130	Eisleben, Lutherstadt	4 935	1 830	2 958	1 019	2 747	267	8 434
15087135	Emseloh	50	38	4	1	84	0	135
15087140	Erdeborn	101	65	17	9	149	2	258
15087145	Freist	37	20	-1	1	41	-0	79
15087150	Friedeburg (Saale)	74	29	35	5	69	3	145
15087155	Friedeburgerhütte	29	11	14	1	36	1	65
15087160	Friesdorf	46	32	8	5	58	1	108
15087165	Gerbstedt, Stadt	347	175	117	48	375	11	759
15087170	Greifenhagen	24	17	2	2	28	0	54
15087175	Hackpüffel	37	18	8	5	22	1	63
15087180	Hainrode	32	20	6	2	38	1	71
15087185	Harkerode	39	23	5	1	49	0	88
15087190	Hayn (Harz)	67	41	16	7	57	1	130
15087195	Hedersleben	209	56	104	10	113	9	322
15087200	Heiligenthal	118	43	43	6	98	4	218
15087205	Helbra	1 116	328	783	153	526	71	1 724
15087210	Hergisdorf	129	90	28	13	218	3	357
15087215	Hermerode	22	7	11	1	15	1	36
15087220	Hettstedt, Stadt	4 702	1 098	3 578	449	1 909	322	6 737
15087225	Holdenstedt	205	46	139	9	90	13	292
15087230	Hornburg	41	22	2	1	24	0	66
15087235	Hübitz	411	60	346	11	39	31	429
15087240	Ihlewitz	43	15	9	1	24	1	67

## in 1 000 Euro und Euro je Einwohner

Landkreis Mansfeld-Südharz

Realsteueraufbringungskraft			Gemeindeanteil an der		Gewerbe- steuer- umlage	Steuer- einnahme- kraft	Einwohner 30.06.2008	Amtlicher Gemeinde- schlüssel
insgesamt	darunter		Umsatz- steuer	Einkom- mensteuer				
	Grund- steuer B	Gewerbe- steuer						
in Euro je Einwohner								
162,58	71,67	66,17	2,15	107,44	5,96	266,22	367	15087005
82,54	51,82	27,76	8,84	126,02	2,50	214,90	1 805	15087010
219,28	100,36	110,59	23,89	115,66	9,96	348,86	3 042	15087015
104,26	70,45	14,27	4,93	103,57	1,22	211,54	523	15087020
239,77	175,02	59,81	39,12	154,58	5,39	428,09	497	15087025
217,38	72,71	111,95	8,56	102,73	10,09	318,58	574	15087030
215,13	77,49	127,08	4,69	214,02	11,45	422,39	524	15087035
97,17	50,86	33,33	4,23	105,31	2,98	203,74	572	15087040
86,95	52,53	31,05	9,44	96,94	2,80	190,54	2 376	15087045
146,47	59,93	71,76	9,14	121,16	6,47	270,30	934	15087050
679,44	115,10	549,49	45,01	126,75	49,50	801,70	1 839	15087055
124,61	73,05	30,08	8,43	119,50	2,71	249,84	803	15087060
77,80	53,04	12,56	4,32	114,18	1,13	195,17	691	15087065
93,42	58,00	24,80	3,02	122,16	2,23	216,36	1 413	15087070
65,45	55,28	6,02	2,73	97,65	0,54	165,29	913	15087075
104,41	66,63	7,72	3,43	91,93	0,70	199,07	461	15087080
85,21	60,79	11,21	7,72	118,35	1,01	210,27	568	15087085
103,52	75,85	16,96	6,93	123,15	1,53	232,07	511	15087090
94,25	74,17	3,47	4,79	92,98	0,31	191,70	482	15087095
77,55	51,11	8,25	3,33	79,96	0,74	160,10	873	15087100
106,85	56,96	2,24	5,16	108,39	0,20	220,19	197	15087105
451,95	82,98	325,65	8,66	134,50	29,34	565,77	423	15087110
178,69	82,51	67,77	0,22	84,43	6,11	257,24	271	15087115
161,27	88,78	2,47	-	50,79	0,23	211,83	106	15087120
478,43	74,55	393,54	57,45	134,94	35,45	635,36	1 115	15087125
212,17	78,66	127,18	43,81	118,09	11,46	362,61	23 258	15087130
84,11	64,70	7,53	1,96	142,56	0,68	227,95	592	15087135
95,87	61,07	15,88	8,88	140,66	1,43	243,98	1 058	15087140
113,47	61,56	-3,32	2,53	124,83	-0,30	241,13	329	15087145
156,60	62,23	73,28	10,33	146,20	6,60	306,53	473	15087150
112,91	42,14	53,33	2,77	141,83	4,81	252,70	257	15087155
131,75	91,12	23,72	14,99	165,99	2,30	310,44	348	15087160
117,81	59,41	39,85	16,14	127,40	3,59	257,76	2 944	15087165
88,30	61,91	6,46	7,37	101,64	0,58	196,74	272	15087170
143,87	71,67	32,93	19,63	85,83	2,96	246,37	256	15087175
95,17	60,89	18,53	4,70	114,22	1,67	212,42	336	15087180
113,79	69,05	14,56	3,15	145,29	1,31	260,92	339	15087185
119,23	72,73	27,71	12,89	100,24	2,50	229,87	565	15087190
214,66	57,41	106,79	9,85	116,12	9,62	331,01	973	15087195
149,20	54,52	54,85	8,16	123,07	4,94	275,49	793	15087200
246,17	72,27	172,74	33,70	116,12	15,56	380,43	4 532	15087205
72,87	51,17	16,10	7,32	123,38	1,45	202,12	1 766	15087210
179,57	59,75	88,15	4,27	119,57	7,94	295,46	122	15087215
316,19	73,85	240,63	30,17	128,35	21,68	453,03	14 871	15087220
286,76	63,65	195,07	12,89	126,48	17,57	408,56	715	15087225
116,09	62,36	6,08	3,16	67,92	0,55	186,63	354	15087230
1 167,08	169,60	983,93	29,86	109,75	88,64	1 218,05	352	15087235
130,33	44,90	26,42	1,70	71,98	2,54	201,48	331	15087240

**Noch 5. Ergebnisse Kreisangehörige Gemeinden Haushaltsjahr 2008**  
**Noch Realsteueraufbringungskraft, Gemeindeanteile, Gewerbesteuerumlage und Steuereinnahmekraft**

Landkreis Mansfeld-Südharz

Amtlicher Gemeinde- schlüssel	Kreisangehörige Gemeinde	Realsteueraufbringungskraft			Gemeindeanteil an der		Gewerbe- steuer- umlage	Steuer- einnahme- kraft
		insgesamt	darunter		Umsatz- steuer	Einkom- mensteuer		
			Grund- steuer B	Gewerbe- steuer				
in 1 000 Euro								
15087245	Katharinenrieth	25	13	2	3	22	0	50
15087250	Kelbra (Kyffhäuser), Stadt	547	243	271	31	344	24	898
15087255	Kleinleinungen	16	8	4	0	16	0	31
15087260	Klostermansfeld	544	187	346	60	344	31	917
15087265	Liedersdorf	32	16	10	0	42	1	73
15087270	Lüttchendorf	56	43	2	1	89	0	147
15087275	Mansfeld, Stadt	5 145	848	4 219	158	1 061	380	5 984
15087280	Martinsrieth	74	13	52	21	23	5	113
15087285	Mittelhausen	62	36	5	2	50	0	113
15087290	Molmerswende	36	21	7	1	38	1	75
15087295	Neehausen	45	16	0	-	21	0	66
15087300	Niederröblingen (Helme)	149	35	101	12	43	9	195
15087305	Nienstedt	47	28	4	6	27	0	79
15087310	Osterhausen	166	87	51	13	134	5	309
15087315	Pölsfeld	39	24	8	1	68	1	108
15087320	Quenstedt	214	54	127	25	129	11	356
15087325	Questenberg	26	17	3	1	25	0	51
15087330	Riethordhausen	81	42	30	13	37	3	127
15087335	Ritterode	54	24	22	2	52	2	107
15087340	Ritzgerode	9	5	1	0	14	0	23
15087345	Röblingen am See	352	225	115	64	413	10	819
15087350	Roßla	604	224	365	67	293	33	931
15087355	Rottelsdorf	40	16	6	0	19	1	58
15087360	Rottleberode	1 718	152	1 560	144	213	141	1 934
15087365	Sandersleben (Anhalt), Stadt	468	136	293	26	194	26	662
15087370	Sangerhausen, Stadt	7 322	2 665	4 480	972	3 929	411	11 813
15087375	Schmalzerode	39	16	22	2	42	2	81
15087380	Schwenda	58	37	12	5	66	1	129
15087385	Seeburg	104	63	28	1	89	3	192
15087390	Siersleben	186	81	84	22	172	7	372
15087395	Sotterhausen	40	19	10	2	18	1	59
15087400	Stangerode	59	29	23	2	33	2	92
15087405	Stedten	104	70	23	5	115	2	223
15087410	Stolberg (Harz), Stadt	301	135	156	16	130	14	433
15087415	Sylda	51	31	4	2	53	0	106
15087420	Tilleda (Kyffhäuser)	163	60	82	4	89	7	248
15087425	Ufrungen	101	64	22	14	118	2	231
15087430	Ulzigerode	19	11	1	1	15	0	35
15087435	Walbeck	323	117	194	21	137	17	464
15087440	Wallhausen	653	145	480	22	267	43	898
15087445	Wansleben am See	125	106	9	10	238	1	372
15087450	Welbsleben	165	51	98	5	113	9	273
15087455	Welfesholz	39	31	-3	5	29	-0	73
15087460	Wickerode	35	21	9	3	40	1	76
15087465	Wiederstedt	100	57	23	5	136	2	239
15087470	Wimmelburg	129	81	42	7	172	4	305
15087475	Winkel	65	40	11	1	41	1	105
15087485	Wolferstedt	90	50	15	5	48	1	141

## in 1 000 Euro und Euro je Einwohner

Landkreis Mansfeld-Südharz

Realsteueraufbringungskraft			Gemeindeanteil an der		Gewerbe- steuer- umlage	Steuer- einnahme- kraft	Einwohner 30.06.2008	Amtlicher Gemeinde- schlüssel
insgesamt	darunter		Umsatz- steuer	Einkom- mensteuer				
	Grund- steuer B	Gewerbe- steuer						
in Euro je Einwohner								
116,24	63,36	7,65	15,51	104,13	0,69	235,19	211	15087245
188,00	83,41	93,10	10,79	118,14	8,39	308,54	2 911	15087250
118,60	60,41	27,31	0,06	114,21	2,46	230,41	136	15087255
205,14	70,51	130,68	22,78	129,81	11,77	345,95	2 651	15087260
112,12	58,06	35,11	1,57	148,99	3,16	259,52	282	15087265
90,46	69,45	2,95	1,71	143,29	0,27	235,20	623	15087270
604,12	99,56	495,47	18,60	124,63	44,64	702,71	8 516	15087275
394,38	69,97	277,10	112,80	124,11	24,96	606,33	187	15087280
106,26	61,88	8,22	2,75	84,57	0,74	192,83	588	15087285
141,56	82,50	29,39	4,98	151,54	2,63	295,45	253	15087290
171,94	59,18	1,30	-	80,94	0,12	252,77	262	15087295
326,41	77,03	221,52	27,44	95,54	19,96	429,42	455	15087300
119,02	69,79	10,06	14,32	66,55	0,91	198,98	399	15087305
160,73	84,39	49,28	12,57	130,31	4,44	299,17	1 032	15087310
98,58	59,76	19,22	3,05	170,76	1,73	270,66	399	15087315
258,19	65,25	153,03	30,08	155,42	13,79	429,91	829	15087320
94,37	61,49	11,62	2,28	91,47	1,05	187,08	274	15087325
146,79	76,04	54,83	22,82	66,67	4,94	231,34	550	15087330
159,96	70,10	63,94	6,99	154,01	5,76	315,19	338	15087335
97,60	58,62	14,42	4,92	152,78	1,30	254,00	90	15087340
117,05	74,79	38,10	21,34	137,14	3,43	272,10	3 009	15087345
265,60	98,52	160,44	29,67	128,94	14,45	409,76	2 273	15087350
114,92	46,61	18,09	1,12	53,21	1,63	167,61	348	15087355
1 131,44	100,14	1 027,75	95,12	139,99	92,59	1 273,96	1 518	15087360
244,22	70,95	152,70	13,60	101,14	13,76	345,21	1 918	15087365
236,29	86,00	144,57	31,38	126,80	13,26	381,21	30 989	15087370
137,23	55,33	76,14	7,37	147,68	6,86	285,42	284	15087375
101,00	64,09	21,27	9,27	114,48	1,92	222,83	578	15087380
178,87	107,44	47,75	2,05	152,30	4,30	328,92	584	15087385
123,37	54,07	56,08	14,54	114,13	4,97	247,08	1 505	15087390
165,86	79,04	43,12	7,36	73,80	3,88	243,14	243	15087395
166,95	81,53	65,27	7,00	92,96	5,88	261,04	351	15087400
102,47	69,12	22,76	5,26	113,31	2,05	218,99	1 018	15087405
228,79	102,62	118,69	12,47	99,30	10,69	329,87	1 314	15087410
99,00	60,37	7,27	4,01	102,27	0,66	204,63	520	15087415
185,37	68,26	93,25	4,58	101,01	8,40	282,55	878	15087420
92,74	58,54	19,87	12,84	109,03	1,79	212,82	1 086	15087425
96,61	52,72	6,53	3,97	75,11	0,59	175,10	201	15087430
364,57	132,09	218,65	23,17	154,69	19,70	522,74	887	15087435
322,61	71,67	237,05	10,86	131,76	21,36	443,87	2 024	15087440
69,14	58,98	5,04	5,43	132,18	0,45	206,29	1 804	15087445
227,84	70,39	135,30	6,67	155,88	12,19	378,21	722	15087450
181,19	144,15	-13,53	20,87	131,82	-1,22	335,10	218	15087455
120,03	73,40	31,17	8,98	136,98	2,81	263,18	290	15087460
90,18	51,40	20,97	4,77	122,15	1,91	215,19	1 112	15087465
97,37	61,56	31,61	5,47	130,22	2,85	230,21	1 323	15087470
205,89	127,27	35,40	2,71	129,17	3,19	334,58	314	15087475
126,71	69,84	20,95	6,70	66,68	1,89	198,20	713	15087485

**Noch 5. Ergebnisse Kreisangehörige Gemeinden Haushaltsjahr 2008**  
**Noch Realsteueraufbringungskraft, Gemeindeanteile, Gewerbesteuerumlage und Steuereinnahmekraft**

Landkreis Mansfeld-Südharz

Amtlicher Gemeinde- schlüssel	Kreisangehörige Gemeinde	Realsteueraufbringungskraft			Gemeindeanteil an der		Gewerbe- steuer- umlage	Steuer- einnahme- kraft
		insgesamt	darunter		Umsatz- steuer	Einkom- mensteuer		
			Grund- steuer B	Gewerbe- steuer				
in 1 000 Euro								
15087490	Zabenstedt	26	15	1	0	26	0	52



### in 1 000 Euro und Euro je Einwohner

Landkreis Mansfeld-Südharz

Realsteueraufbringungskraft			Gemeindeanteil an der		Gewerbe- steuer- umlage	Steuer- einnahme- kraft	Einwohner 30.06.2008	Amtlicher Gemeinde- schlüssel
insgesamt	darunter		Umsatz- steuer	Einkom- mensteuer				
	Grund- steuer B	Gewerbe- steuer						
in Euro je Einwohner								
113,23	65,92	2,33	1,64	113,46	0,21	228,12	227	15087490

## Noch 5. Ergebnisse Kreisangehörige Gemeinden Haushaltsjahr 2008

### Noch Realsteueraufbringungskraft, Gemeindeanteile, Gewerbesteuerumlage und Steuereinnahmekraft

Saalekreis

Amtlicher Gemeinde- schlüssel	Kreisangehörige Gemeinde	Realsteueraufbringungskraft			Gemeindeanteil an der		Gewerbe- steuer- umlage	Steuer- einnahme- kraft
		insgesamt	darunter		Umsatz- steuer	Einkom- mensteuer		
			Grund- steuer B	Gewerbe- steuer				
in 1 000 Euro								
15088005	Albersroda	84	28	24	3	67	2	152
15088010	Alberstedt	47	29	3	2	46	0	94
15088015	Angersdorf	334	178	148	22	270	13	612
15088020	Bad Dürrenberg, Stadt	1 676	649	1 003	183	1 494	90	3 262
15088025	Bad Lauchstädt, Goethestadt	1 486	611	721	148	1 362	65	2 930
15088030	Barnstädt	197	80	76	28	139	7	357
15088035	Beesenstedt	176	102	39	40	165	3	378
15088040	Bennstedt	216	161	40	31	370	4	613
15088045	Beuna (Geiseltal)	460	113	339	34	113	31	576
15088050	Brachstedt	172	79	65	24	137	6	327
15088055	Brachwitz	112	65	33	9	185	3	303
15088060	Braschwitz	274	133	127	32	344	11	638
15088065	Braunsbedra, Stadt	2 300	973	1 244	244	1 300	112	3 732
15088075	Döblitz	24	12	1	-	17	0	40
15088080	Domnitz	149	53	63	27	114	6	285
15088085	Dornstedt	210	54	131	13	96	12	308
15088095	Esperstedt	67	39	6	1	62	1	129
15088100	Farnstädt	398	86	281	17	140	25	529
15088105	Fienstedt	37	17	2	1	18	0	56
15088110	Friedensdorf	32	17	10	5	33	1	69
15088115	Geusa	210	102	83	35	176	8	412
15088120	Gimritz	55	24	16	11	46	1	111
15088125	Götschetal	1 168	469	639	163	1 150	58	2 424
15088130	Günthersdorf	1 525	518	1 003	394	285	90	2 114
15088135	Hohenthurm	275	182	77	29	284	7	581
15088140	Höhnstedt	306	97	186	11	230	17	530
15088145	Horburg-Maßlau	45	37	5	34	49	0	127
15088150	Kabelsketal	4 484	883	3 532	474	1 895	318	6 535
15088160	Kloschwitz	80	25	34	5	67	3	149
15088165	Kötschlitze	2 575	495	2 076	186	315	187	2 889
15088170	Kötzschau	278	112	146	55	306	13	627
15088175	Kreypau	139	21	101	2	54	9	186
15088180	Krosigk	165	59	89	11	130	8	298
15088190	Kütten	66	31	16	3	60	1	127
15088195	Landsberg, Stadt	7 627	1 201	6 307	436	1 515	568	9 009
15088200	Langenbogen	249	178	61	10	543	6	796
15088205	Leuna, Stadt	8 823	807	8 008	1 422	1 036	721	10 560
15088210	Lieskau	327	214	108	29	722	10	1 069
15088215	Löbejün, Stadt	569	160	372	47	273	34	856
15088220	Merseburg, Stadt	8 889	2 221	6 635	1 122	5 671	598	15 085
15088225	Milzau	131	66	22	5	155	2	289
15088230	Morl	169	65	91	5	150	8	316
15088235	Mücheln (Geiseltal), Stadt	1 315	618	528	163	1 048	48	2 478
15088240	Nauendorf	261	125	114	26	300	10	577
15088245	Nempitz	172	52	109	110	49	10	321
15088250	Nemsdorf-Göhrendorf	426	57	326	11	125	29	533
15088255	Neutz-Lettewitz	206	63	110	4	101	10	302
15088260	Niemberg	545	132	390	48	290	35	847

## in 1 000 Euro und Euro je Einwohner

Saalekreis

Realsteueraufbringungskraft			Gemeindeanteil an der		Gewerbe- steuer- umlage	Steuer- einnahme- kraft	Einwohner 30.06.2008	Amtlicher Gemeinde- schlüssel
insgesamt	darunter		Umsatz- steuer	Einkom- mensteuer				
	Grund- steuer B	Gewerbe- steuer						
in Euro je Einwohner								
184,48	61,25	52,10	5,95	145,98	4,69	331,71	457	15088005
98,37	61,17	5,62	3,30	97,36	0,51	198,52	473	15088010
281,21	150,08	124,37	18,34	227,34	11,20	515,68	1 186	15088015
148,16	57,35	88,65	16,18	132,04	7,98	288,39	11 312	15088020
172,97	71,12	83,94	17,18	158,52	7,56	341,11	8 589	15088025
169,48	68,79	64,92	23,95	119,61	5,85	307,19	1 163	15088030
140,62	81,41	30,73	32,19	131,51	2,77	301,55	1 253	15088035
139,39	103,94	25,98	20,04	238,93	2,34	396,03	1 547	15088040
455,34	111,65	335,92	33,27	111,65	30,26	570,00	1 010	15088045
191,65	87,94	72,66	26,58	152,19	6,55	363,87	898	15088050
113,54	66,49	33,81	9,12	188,31	3,05	307,93	984	15088055
213,34	103,43	99,20	24,72	267,79	8,94	496,92	1 283	15088060
186,49	78,90	100,83	19,78	105,39	9,10	302,57	12 333	15088065
139,82	68,62	4,99	-	97,22	0,45	236,59	171	15088075
194,89	70,02	82,29	35,98	149,55	7,41	373,02	764	15088080
289,71	75,07	181,02	18,29	132,18	16,31	423,88	726	15088085
103,15	58,98	9,39	1,22	94,45	0,85	197,97	654	15088095
330,98	71,19	233,83	13,88	116,30	21,07	440,09	1 202	15088100
150,52	66,94	7,41	4,50	71,72	0,67	226,07	247	15088105
99,28	53,80	31,33	14,37	102,46	2,82	213,29	322	15088110
144,00	69,80	57,33	24,00	120,63	5,16	283,46	1 455	15088115
157,94	69,22	46,93	32,39	132,89	4,21	319,00	349	15088120
203,92	81,95	111,53	28,50	200,91	10,06	423,28	5 726	15088125
1 230,19	417,93	809,15	318,06	229,55	72,90	1 704,91	1 240	15088130
157,71	104,44	43,96	16,60	162,82	3,96	333,17	1 744	15088135
196,00	62,15	119,49	7,10	147,44	10,77	339,78	1 559	15088140
84,43	69,27	10,00	63,84	92,07	0,90	239,44	531	15088145
489,52	96,42	385,53	51,77	206,82	34,73	713,37	9 161	15088150
175,03	55,15	73,35	10,64	146,22	6,61	325,28	457	15088160
2 792,72	536,55	2 251,19	201,97	341,32	202,81	3 133,20	922	15088165
143,82	58,02	75,33	28,57	158,33	6,79	323,94	1 934	15088170
415,40	62,25	300,88	5,31	160,82	27,11	554,42	335	15088175
189,77	67,55	102,11	12,08	149,77	9,20	342,42	871	15088180
149,71	71,44	36,61	5,73	138,11	3,30	290,25	438	15088190
907,85	142,93	750,80	51,89	180,29	67,64	1 072,40	8 401	15088195
97,24	69,76	23,93	3,74	212,59	2,16	311,42	2 556	15088200
1 308,92	119,73	1 187,92	210,98	153,69	107,02	1 566,57	6 741	15088205
125,99	82,27	41,71	11,22	277,79	3,76	411,24	2 599	15088210
252,29	71,03	164,90	20,81	120,81	14,86	379,06	2 257	15088215
263,20	65,75	196,47	33,23	167,92	17,70	446,66	33 773	15088220
141,09	71,12	24,25	5,46	167,82	2,18	312,18	926	15088225
179,13	69,44	96,46	5,20	159,24	8,69	334,88	943	15088230
145,25	68,23	58,33	18,03	115,73	5,25	273,76	9 052	15088235
143,43	68,88	62,71	14,24	164,73	5,65	316,76	1 820	15088240
579,89	175,80	368,06	372,54	165,91	33,16	1 085,17	296	15088245
441,25	59,46	337,28	11,33	129,54	30,39	551,73	966	15088250
228,32	69,68	122,07	4,71	111,87	11,00	333,90	904	15088255
375,35	91,00	268,36	32,79	199,31	24,18	583,27	1 453	15088260

**Noch 5. Ergebnisse Kreisangehörige Gemeinden Haushaltsjahr 2008**  
**Noch Realsteueraufbringungskraft, Gemeindeanteile, Gewerbesteuerumlage und Steuereinnahmekraft**

Saalekreis

Amtlicher Gemeinde- schlüssel	Kreisangehörige Gemeinde	Realsteueraufbringungskraft			Gemeindeanteil an der		Gewerbe- steuer- umlage	Steuer- einnahme- kraft
		insgesamt	darunter		Umsatz- steuer	Einkom- mensteuer		
			Grund- steuer B	Gewerbe- steuer				
in 1 000 Euro								
15088265	Obhausen	487	117	309	15	230	28	704
15088275	Oechlitz	62	29	6	5	55	1	121
15088280	Oppin	416	139	248	31	292	22	717
15088285	Ostrau	189	79	74	9	155	7	346
15088290	Peißen	1 149	312	819	275	229	74	1 579
15088295	Petersberg	121	56	48	64	128	4	309
15088300	Plötz	95	47	32	10	72	3	174
15088305	Querfurt, Stadt	3 277	1 032	2 048	369	1 682	185	5 144
15088310	Rodden	36	18	13	1	37	1	73
15088315	Rothenburg	875	151	714	41	135	64	986
15088320	Salzmünde	401	210	163	32	469	15	888
15088330	Schkopau	14 528	1 529	12 920	440	2 165	1 164	15 968
15088335	Schochwitz	176	99	44	15	229	4	416
15088340	Schraplau, Stadt	319	96	211	37	169	19	507
15088345	Schwerz	215	33	165	23	76	15	299
15088350	Spergau	35 981	-	35 981	187	159	3 241	33 085
15088355	Steigra	617	75	511	16	127	46	714
15088360	Steuden	141	67	44	3	156	4	297
15088365	Teutschenthal	2 734	772	1 860	272	1 880	168	4 718
15088370	Tollwitz	345	120	210	65	167	19	558
15088375	Wallendorf (Luppe)	101	54	40	58	113	4	268
15088380	Wettin, Stadt	428	179	206	26	352	19	787
15088385	Zappendorf	493	119	357	35	281	32	776
15088390	Zöschen	128	72	48	17	172	4	313
15088395	Zweimen	174	34	131	2	44	12	208

## in 1 000 Euro und Euro je Einwohner

Saalekreis

Realsteueraufbringungskraft			Gemeindeanteil an der		Gewerbe- steuer- umlage	Steuer- einnahme- kraft	Einwohner 30.06.2008	Amtlicher Gemeinde- schlüssel
insgesamt	darunter		Umsatz- steuer	Einkom- mensteuer				
	Grund- steuer B	Gewerbe- steuer						
in Euro je Einwohner								
266,36	64,18	169,03	8,21	125,71	15,23	385,06	1 827	15088265
111,82	52,74	11,35	8,15	99,69	1,02	218,63	555	15088275
274,29	91,81	163,17	20,40	192,67	14,70	472,66	1 517	15088280
153,36	64,11	60,23	7,02	125,59	5,43	280,55	1 233	15088285
1 098,80	298,49	783,09	263,00	218,54	70,55	1 509,78	1 046	15088290
180,18	83,61	71,59	95,54	191,26	6,45	460,53	671	15088295
136,39	67,05	45,70	14,16	103,48	4,12	249,92	696	15088300
267,07	84,09	166,87	30,10	137,06	15,06	419,16	12 272	15088305
146,34	71,80	51,93	4,71	151,59	4,68	297,96	245	15088310
1 028,94	177,61	840,41	48,72	158,56	75,71	1 160,51	850	15088315
163,48	85,44	66,32	12,89	191,20	5,97	361,60	2 455	15088320
1 338,87	140,90	1 190,63	40,50	199,50	107,26	1 471,61	10 851	15088330
141,61	79,42	35,46	12,19	184,05	3,19	334,65	1 244	15088335
255,74	76,76	168,64	29,30	135,69	15,19	405,54	1 249	15088340
400,84	61,62	307,33	42,58	142,72	27,69	558,45	536	15088345
32 709,59	-	32 709,59	169,69	144,78	2 946,81	30 077,25	1 100	15088350
710,40	86,30	588,58	18,05	145,72	53,03	821,14	869	15088355
151,45	72,37	47,23	3,71	168,27	4,25	319,17	930	15088360
297,34	83,99	202,36	29,55	204,52	18,23	513,18	9 194	15088365
290,54	101,25	176,96	54,41	140,61	15,94	469,61	1 189	15088370
108,29	58,31	42,82	62,01	121,03	3,86	287,48	932	15088375
179,21	74,79	86,50	10,80	147,46	7,78	329,69	2 387	15088380
324,66	78,64	235,06	22,90	185,14	21,18	511,53	1 517	15088385
126,35	70,63	47,10	16,99	169,63	4,24	308,71	1 015	15088390
554,62	110,16	418,15	7,77	140,28	37,67	664,99	313	15088395

**Noch 5. Ergebnisse Kreisangehörige Gemeinden Haushaltsjahr 2008**  
**Noch Realsteueraufbringungskraft, Gemeindeanteile, Gewerbesteuerumlage und Steuereinnahmekraft**

Salzlandkreis

Amtlicher Gemeinde- schlüssel	Kreisangehörige Gemeinde	Realsteueraufbringungskraft			Gemeindeanteil an der		Gewerbe- steuer- umlage	Steuer- einnahme- kraft
		insgesamt	darunter		Umsatz- steuer	Einkom- mensteuer		
			Grund- steuer B	Gewerbe- steuer				
in 1 000 Euro								
15089005	Alsleben (Saale), Stadt	2 252	191	2 019	54	295	182	2 419
15089010	Amesdorf	93	34	32	3	93	3	186
15089015	Aschersleben, Stadt	9 313	2 172	6 923	868	3 619	623	13 176
15089020	Baalberge	346	87	238	22	222	21	568
15089025	Barby (Elbe), Stadt	1 620	334	1 231	91	603	111	2 204
15089030	Bernburg (Saale), Stadt	9 396	2 520	6 795	1 547	4 308	612	14 639
15089035	Biendorf	76	55	10	18	155	1	248
15089042	Bördeland	1 181	494	483	79	1 260	43	2 477
15089045	Borne	169	73	58	9	180	5	353
15089050	Breitenhagen	37	25	0	0	51	0	88
15089055	Calbe (Saale), Stadt	3 809	899	2 797	261	1 293	252	5 111
15089060	Cörmigk	55	31	12	5	73	1	132
15089070	Edlau	76	36	11	14	36	1	124
15089075	Egeln, Stadt	1 020	349	622	110	502	56	1 576
15089090	Etgersleben	74	39	4	3	83	0	160
15089095	Förderstedt	1 636	387	1 098	76	784	99	2 397
15089105	Friedrichsaue	26	13	5	0	23	0	48
15089110	Frose	189	89	76	13	183	7	379
15089115	Gatersleben	3 318	321	2 964	42	390	267	3 483
15089120	Gerbitz	73	32	17	6	87	2	164
15089125	Gerlebogk	38	26	1	3	70	0	111
15089130	Giersleben	185	76	60	7	121	5	307
15089135	Glinde	31	19	6	1	63	1	95
15089140	Gnadau	234	35	193	8	61	17	285
15089145	Gröna	508	42	453	3	107	41	577
15089150	Groß Rosenburg	339	117	190	26	242	17	589
15089155	Groß Schierstedt	401	43	346	13	83	31	466
15089165	Güsten, Stadt	1 281	301	928	149	475	84	1 821
15089170	Hakeborn	88	51	9	1	95	1	184
15089175	Hecklingen, Stadt	1 426	548	668	181	972	60	2 519
15089180	Hoym, Stadt	649	159	445	66	318	40	993
15089185	Ilberstedt	470	82	361	32	118	33	588
15089195	Könnern, Stadt	2 127	769	1 184	154	926	107	3 100
15089200	Latdorf	120	49	55	15	110	5	240
15089205	Löderitz	57	17	27	2	36	2	92
15089215	Nachterstedt	826	154	669	104	395	60	1 264
15089220	Neu Königsau	40	27	2	7	30	0	77
15089225	Neugattersleben	105	70	-1	15	113	-0	233
15089230	Neundorf (Anhalt)	353	118	200	49	366	18	751
15089235	Nienburg (Saale), Stadt	1 513	294	1 182	84	517	106	2 009
15089240	Peißen	680	149	512	38	213	46	884
15089245	Plötzkau	150	73	18	9	151	2	307
15089250	Plötzky	147	94	44	11	170	4	324
15089255	Pobzig	60	24	10	1	33	1	94
15089260	Poley	57	33	1	2	97	0	155
15089265	Pömmelte	51	38	-6	5	80	-1	138
15089270	Pretzien	100	98	-1	19	194	-0	313
15089275	Preußlitz	65	46	2	2	88	0	155

## in 1 000 Euro und Euro je Einwohner

Salzlandkreis

Realsteueraufbringungskraft			Gemeindeanteil an der		Gewerbe- steuer- umlage	Steuer- einnahme- kraft	Einwohner 30.06.2008	Amtlicher Gemeinde- schlüssel
insgesamt	darunter		Umsatz- steuer	Einkom- mensteuer				
	Grund- steuer B	Gewerbe- steuer						
in Euro je Einwohner								
850,21	71,98	762,21	20,49	111,22	68,67	913,25	2 649	15089005
118,25	43,30	40,29	3,24	118,56	3,63	236,42	787	15089010
337,96	78,84	251,23	31,51	131,32	22,62	478,17	27 556	15089015
253,90	64,15	174,51	15,79	162,88	15,72	416,86	1 363	15089020
377,47	77,78	286,69	21,26	140,49	25,83	513,40	4 293	15089025
306,79	82,29	221,87	50,52	140,67	19,99	477,99	30 627	15089030
93,19	66,98	12,69	22,03	188,90	1,14	302,98	819	15089035
138,83	58,03	56,71	9,28	148,01	5,10	291,02	8 510	15089042
125,82	54,54	43,22	6,64	134,55	3,89	263,11	1 341	15089045
74,59	51,11	0,91	0,09	103,34	0,08	177,93	496	15089050
362,26	85,51	266,03	24,78	122,97	23,97	486,04	10 515	15089055
102,23	57,36	22,42	8,84	134,57	2,02	243,62	542	15089060
150,24	71,11	21,87	27,11	70,94	1,97	246,33	503	15089070
265,48	90,75	162,02	28,65	130,77	14,60	410,30	3 842	15089075
95,72	50,21	5,57	3,55	108,05	0,50	206,82	772	15089090
289,33	68,42	194,26	13,44	138,69	17,52	423,94	5 654	15089095
129,24	67,83	23,64	0,65	115,53	2,13	243,29	199	15089105
126,25	59,59	50,94	8,71	122,57	4,59	252,93	1 497	15089110
1 418,66	137,27	1 267,36	17,82	166,67	114,18	1 488,97	2 339	15089115
115,02	51,33	26,81	9,86	137,45	2,42	259,92	632	15089120
116,50	79,50	3,82	8,57	217,14	0,34	341,87	324	15089125
168,29	69,64	54,77	6,02	110,62	4,94	279,99	1 098	15089130
98,19	60,24	18,45	3,82	201,81	1,66	302,15	314	15089135
454,32	68,67	373,74	14,97	117,59	33,67	553,21	516	15089140
907,28	75,11	809,79	5,24	190,98	72,95	1 030,54	560	15089145
200,07	69,35	112,43	15,32	142,73	10,13	347,99	1 692	15089150
659,52	70,46	569,02	21,60	137,01	51,26	766,87	608	15089155
324,07	76,11	234,59	37,57	120,12	21,13	460,63	3 954	15089165
112,81	64,91	11,57	1,86	121,25	1,04	234,89	783	15089170
183,41	70,50	85,93	23,35	125,07	7,74	324,08	7 772	15089175
253,99	62,39	174,10	26,00	124,48	15,68	388,79	2 555	15089180
401,96	70,35	308,74	27,74	101,19	27,81	503,07	1 169	15089185
269,39	97,44	149,96	19,54	117,31	13,51	392,73	7 894	15089195
166,72	68,26	76,07	21,00	152,67	6,85	333,54	721	15089200
247,73	72,88	116,26	7,81	158,37	10,47	403,44	229	15089205
403,29	75,06	326,64	50,79	193,08	29,43	617,73	2 047	15089215
119,82	80,23	6,54	20,13	89,64	0,59	229,00	336	15089220
118,44	78,81	-1,20	16,88	128,35	-0,11	263,77	884	15089225
158,59	53,08	89,58	21,92	164,46	8,07	336,90	2 228	15089230
355,92	69,04	278,02	19,82	121,70	25,05	472,40	4 252	15089235
554,52	121,51	417,97	30,78	173,43	37,66	721,07	1 226	15089240
108,91	53,02	12,99	6,18	109,47	1,17	223,40	1 376	15089245
141,52	90,95	42,19	10,81	163,75	3,80	312,27	1 037	15089250
148,97	59,41	25,79	2,49	82,27	2,32	231,41	405	15089255
93,46	53,94	1,80	3,32	158,27	0,16	254,88	610	15089260
79,83	58,31	-9,34	8,25	124,64	-0,84	213,56	645	15089265
107,22	105,05	-0,59	20,22	206,91	-0,05	334,40	936	15089270
88,09	62,97	2,46	2,86	119,09	0,22	209,81	738	15089275

**Noch 5. Ergebnisse Kreisangehörige Gemeinden Haushaltsjahr 2008**  
**Noch Realsteueraufbringungskraft, Gemeindeanteile, Gewerbesteuerumlage und Steuereinnahmekraft**

Salzlandkreis

Amtlicher Gemeinde- schlüssel	Kreisangehörige Gemeinde	Realsteueraufbringungskraft			Gemeindeanteil an der		Gewerbe- steuer- umlage	Steuer- einnahme- kraft
		insgesamt	darunter		Umsatz- steuer	Einkom- mensteuer		
			Grund- steuer B	Gewerbe- steuer				
in 1 000 Euro								
15089280	Ranies	15	22	-17	5	72	-2	94
15089285	Sachsendorf	54	32	10	3	39	1	95
15089290	Schackenthal	46	23	6	2	40	1	88
15089295	Schackstedt	51	22	8	4	50	1	104
15089300	Schadeleben	126	70	22	5	86	2	215
15089305	Schönebeck (Elbe), Stadt	10 340	2 388	7 890	1 379	4 593	711	15 601
15089310	Staßfurt, Stadt	6 876	1 688	5 082	815	2 801	457	10 034
15089315	Tarthun	106	67	20	5	85	2	193
15089320	Tornitz	162	37	108	39	49	10	239
15089325	Unseburg	372	104	243	40	133	22	524
15089330	Wedlitz	57	24	7	1	26	1	83
15089340	Wespen	17	13	-0	0	27	-0	44
15089345	Westdorf	94	59	18	4	201	2	297
15089350	Westeregeln	468	155	283	58	214	26	715
15089355	Wiendorf	23	17	2	1	27	0	51
15089360	Wohlsdorf	48	31	2	5	43	0	95
15089365	Wolmirsleben	190	103	55	10	223	5	418
15089375	Zuchau	84	22	44	1	35	4	116



## in 1 000 Euro und Euro je Einwohner

Salzlandkreis

Realsteueraufbringungskraft			Gemeindeanteil an der		Gewerbe- steuer- umlage	Steuer- einnahme- kraft	Einwohner 30.06.2008	Amtlicher Gemeinde- schlüssel
insgesamt	darunter		Umsatz- steuer	Einkom- mensteuer				
	Grund- steuer B	Gewerbe- steuer						
in Euro je Einwohner								
39,82	58,01	-45,09	12,66	191,72	-4,06	248,27	377	15089280
174,01	103,80	33,65	8,79	126,43	3,03	306,20	309	15089285
142,96	71,02	17,72	7,47	124,45	1,59	273,28	323	15089290
116,76	51,28	17,81	10,10	114,06	1,60	239,31	435	15089295
174,76	97,15	30,28	6,91	119,23	2,73	298,17	720	15089300
317,25	73,26	242,10	42,32	140,92	21,81	478,68	32 592	15089305
309,95	76,10	229,10	36,73	126,25	20,62	452,31	22 183	15089310
134,46	85,45	25,68	6,03	107,65	2,31	245,83	786	15089315
281,20	64,84	187,96	67,42	84,65	16,93	416,33	575	15089320
295,91	82,99	193,40	31,83	106,06	17,42	416,37	1 258	15089325
142,68	59,78	18,45	1,44	64,46	1,66	206,91	399	15089330
75,91	57,82	-0,20	1,55	115,46	-0,02	192,93	230	15089340
103,60	64,89	20,46	4,42	222,37	1,84	328,55	903	15089345
235,05	78,18	142,39	29,40	107,65	12,83	359,27	1 989	15089350
71,94	52,31	5,52	1,78	84,05	0,50	157,27	322	15089355
93,68	60,28	3,62	9,84	84,50	0,33	187,69	508	15089360
128,87	69,63	37,02	6,93	150,91	3,34	283,37	1 475	15089365
261,58	68,70	137,84	2,59	110,03	12,42	361,78	322	15089375

**Noch 5. Ergebnisse Kreisangehörige Gemeinden Haushaltsjahr 2008**  
**Noch Realsteueraufbringungskraft, Gemeindeanteile, Gewerbesteuerumlage und Steuereinnahmekraft**

Landkreis Stendal

Amtlicher Gemeinde- schlüssel	Kreisangehörige Gemeinde	Realsteueraufbringungskraft			Gemeindeanteil an der		Gewerbe- steuer- umlage	Steuer- einnahme- kraft
		insgesamt	darunter		Umsatz- steuer	Einkom- mensteuer		
			Grund- steuer B	Gewerbe- steuer				
in 1 000 Euro								
15090005	Altenzaun	21	9	1	1	16	0	37
15090010	Arneburg, Stadt	810	408	378	33	253	34	1 063
15090015	Aulosen	28	14	3	4	17	0	48
15090020	Baben	23	14	1	2	26	0	51
15090025	Badingen	52	28	8	4	48	1	103
15090030	Ballerstedt	54	16	0	2	30	0	85
15090035	Beelitz	9	5	0	0	2	0	12
15090040	Behrendorf	55	30	2	2	33	0	90
15090045	Bellingen	35	18	7	7	43	1	84
15090050	Berkau	71	28	29	2	54	3	124
15090055	Bertkow	40	18	2	3	29	0	72
15090060	Beuster	90	31	36	4	58	3	148
15090065	Birkholz	116	30	82	3	35	7	147
15090070	Bismark (Altmark), Stadt	602	243	335	67	394	30	1 033
15090075	Bittkau	43	33	5	4	60	0	107
15090080	Bölsdorf	27	16	2	3	30	0	60
15090085	Boock	28	20	-3	1	31	-0	61
15090090	Bretsch	123	36	64	3	71	6	192
15090095	Buch	42	22	4	2	48	0	92
15090100	Buchholz	44	17	15	4	45	1	91
15090105	Büste	43	20	11	2	37	1	80
15090110	Cobbel	26	14	7	11	37	1	74
15090115	Dahlen	132	39	64	8	119	6	253
15090120	Demker	177	28	136	16	66	12	247
15090125	Dobberkau	41	19	6	5	28	1	74
15090130	Düsedau	192	26	10	4	28	1	223
15090135	Eichstedt (Altmark)	252	31	207	21	57	19	312
15090140	Erxleben	56	29	0	2	53	0	111
15090145	Falkenberg	34	16	0	2	30	0	65
15090150	Fischbeck (Elbe)	150	49	84	14	66	8	222
15090155	Flessau	173	62	15	9	115	1	296
15090160	Gagel	14	7	2	1	5	0	20
15090165	Garlipp	28	13	3	2	24	0	54
15090170	Geestgottberg	129	30	85	20	44	8	185
15090175	Gladigau	75	26	8	4	53	1	131
15090180	Goldbeck	171	100	57	17	168	5	350
15090185	Gollensdorf	27	21	0	0	27	0	55
15090190	Grassau	38	19	3	1	25	0	64
15090195	Grieben	115	49	54	6	127	5	243
15090200	Grobleben	16	8	2	0	9	0	25
15090205	Groß Garz	95	49	25	6	83	2	183
15090210	Groß Schwechten	133	42	63	9	75	6	211
15090215	Hämerten	24	16	2	2	34	0	60
15090220	Hassel	75	51	12	10	205	1	289
15090225	Havelberg, Hansestadt	1 290	554	650	189	1 021	59	2 442
15090230	Heeren	54	35	2	1	71	0	126
15090235	Heiligenfelde	43	13	22	6	10	2	57
15090245	Hohenberg-Krusemark	151	75	6	11	125	1	287

## in 1 000 Euro und Euro je Einwohner

Landkreis Stendal

Realsteueraufbringungskraft			Gemeindeanteil an der		Gewerbe- steuer- umlage	Steuer- einnahme- kraft	Einwohner 30.06.2008	Amtlicher Gemeinde- schlüssel
insgesamt	darunter		Umsatz- steuer	Einkom- mensteuer				
	Grund- steuer B	Gewerbe- steuer						
in Euro je Einwohner								
175,69	75,01	4,35	6,53	134,31	0,39	316,14	117	15090005
505,55	254,57	235,68	20,68	158,03	21,23	663,02	1 603	15090010
112,74	57,89	12,68	15,19	68,43	1,14	195,22	244	15090015
121,04	73,75	3,60	10,50	134,46	0,32	265,67	191	15090020
103,58	56,48	15,97	8,85	95,35	1,44	206,35	499	15090025
179,13	53,79	1,50	6,42	99,64	0,13	285,05	299	15090030
124,24	63,03	0,71	2,06	31,11	0,07	157,34	76	15090035
114,77	62,23	4,07	5,05	67,56	0,37	187,01	483	15090040
128,96	64,52	27,16	24,64	156,57	2,45	307,72	273	15090045
144,41	56,41	58,56	4,51	110,84	5,28	254,48	489	15090050
131,45	59,42	7,74	9,22	95,62	0,70	235,60	307	15090055
181,32	62,31	73,23	7,47	117,74	6,60	299,94	494	15090060
287,03	75,68	202,42	7,50	88,01	18,24	364,30	403	15090065
189,60	76,59	105,49	21,04	124,15	9,50	325,28	3 176	15090070
60,59	46,90	6,32	5,67	84,23	0,57	149,93	713	15090075
87,35	53,37	5,12	10,02	99,08	0,46	195,99	304	15090080
99,29	69,89	-11,02	3,86	111,72	-0,99	215,86	281	15090085
195,22	56,92	100,63	5,21	112,18	9,06	303,54	632	15090090
107,75	55,63	9,82	5,12	123,21	0,88	235,20	390	15090095
156,60	60,08	54,07	14,46	159,23	4,87	325,42	281	15090100
120,98	57,15	30,59	5,43	104,17	2,76	227,82	352	15090105
101,74	53,98	25,97	41,27	142,99	2,34	283,65	260	15090110
206,29	61,21	99,61	12,26	187,07	8,97	396,65	638	15090115
475,38	75,95	364,28	43,94	178,75	32,82	665,26	372	15090120
139,97	66,48	19,36	16,68	96,34	1,74	251,25	293	15090125
561,25	76,72	30,10	11,09	83,28	2,71	652,91	342	15090130
556,40	67,52	457,98	46,51	126,72	41,26	688,37	453	15090135
116,35	60,07	0,06	4,96	109,13	0,01	230,43	483	15090140
127,02	59,01	1,62	5,97	112,69	0,15	245,53	266	15090145
228,77	74,49	127,77	20,81	101,01	11,51	339,08	654	15090150
182,35	65,49	15,40	9,20	121,29	1,39	311,46	951	15090155
116,23	52,49	14,86	5,25	41,07	1,33	161,22	124	15090160
147,20	67,72	13,60	8,77	126,85	1,23	281,59	193	15090165
332,64	76,97	218,80	50,32	112,32	19,71	475,57	388	15090170
211,76	73,22	23,74	10,83	148,58	2,14	369,03	355	15090175
131,48	77,18	43,75	12,70	128,79	3,94	269,03	1 301	15090180
88,51	66,95	1,26	0,03	87,54	0,11	175,96	310	15090185
139,96	72,47	12,21	4,86	93,52	1,10	237,24	268	15090190
152,09	64,00	71,02	7,92	167,53	6,40	321,15	758	15090195
144,98	77,67	16,35	0,16	88,05	1,48	231,72	107	15090200
129,16	66,36	34,24	8,53	112,97	3,08	247,57	739	15090205
210,46	67,14	100,10	14,56	119,16	9,02	335,16	631	15090210
113,67	74,09	7,98	9,96	162,40	0,72	285,31	211	15090215
91,84	62,60	14,91	12,79	252,17	1,34	355,46	812	15090220
176,93	75,93	89,08	25,89	140,01	8,03	334,80	7 293	15090225
92,80	59,64	3,47	2,26	123,27	0,31	218,02	579	15090230
185,85	58,41	94,50	26,91	43,94	8,52	248,17	231	15090235
144,86	72,30	5,42	10,14	120,11	0,49	274,63	1 044	15090245

**Noch 5. Ergebnisse Kreisangehörige Gemeinden Haushaltsjahr 2008**  
**Noch Realsteueraufbringungskraft, Gemeindeanteile, Gewerbesteuerumlage und Steuereinnahmekraft**

Landkreis Stendal

Amtlicher Gemeinde- schlüssel	Kreisangehörige Gemeinde	Realsteueraufbringungskraft			Gemeindeanteil an der		Gewerbe- steuer- umlage	Steuer- einnahme- kraft
		insgesamt	darunter		Umsatz- steuer	Einkom- mensteuer		
			Grund- steuer B	Gewerbe- steuer				
in 1 000 Euro								
15090250	Hohengöhren	50	24	13	5	27	1	81
15090255	Hohenwulsch	30	24	-8	14	34	-1	78
15090260	Holzhausen	15	8	0	-	8	0	23
15090265	Hüselitz	34	19	2	1	19	0	54
15090270	Iden	103	54	21	15	114	2	229
15090275	Insel	188	49	104	9	122	9	310
15090280	Jerchel	25	8	12	2	24	1	50
15090285	Kamern	88	62	9	4	67	1	159
15090290	Käthen	18	9	4	2	24	0	44
15090295	Kehnert	22	21	-0	1	34	-0	58
15090300	Kläden	106	59	31	7	101	3	212
15090305	Klein Schwechten	94	36	40	5	54	4	149
15090310	Klietz	162	100	48	21	191	4	370
15090315	Königsmark	193	32	123	2	50	11	234
15090320	Könnigde	37	9	23	0	12	2	47
15090325	Kossebau	35	18	7	1	35	1	70
15090330	Kremkau	45	12	23	1	20	2	65
15090335	Krevese	70	43	3	6	60	0	136
15090340	Krüden	106	46	35	6	85	3	195
15090345	Langensalzwedel	42	12	24	3	27	2	70
15090350	Lichterfelde	50	24	4	1	40	0	91
15090355	Lindtorf	68	24	33	30	50	3	145
15090360	Losenrade	16	10	0	1	18	0	34
15090365	Losse	15	9	0	0	12	0	28
15090370	Lückstedt	71	42	16	9	65	1	144
15090375	Lüderitz	307	82	193	18	157	17	465
15090380	Meseberg	42	23	7	2	35	1	78
15090385	Meßdorf	147	48	65	6	66	6	212
15090390	Miltern	70	28	31	6	51	3	125
15090395	Möringen	76	47	13	9	123	1	208
15090400	Nahrstedt	30	19	0	4	50	0	84
15090405	Neuermark-Lübars	71	22	34	1	35	3	105
15090410	Neukirchen (Altmark)	39	21	3	1	26	0	66
15090415	Osterburg (Altmark), Hansestadt	1 941	605	1 138	354	1 062	103	3 255
15090420	Pollitz	39	20	0	4	22	0	64
15090425	Querstedt	120	12	94	1	18	8	131
15090430	Ringfurth	28	17	1	1	18	0	48
15090435	Rochau	89	48	15	9	105	1	201
15090440	Rossau	63	26	3	4	51	0	118
15090445	Sandau (Elbe), Stadt	139	64	63	12	82	6	228
15090450	Sandauerholz	32	13	1	0	12	0	45
15090455	Sanne	21	11	0	1	33	0	54
15090460	Schäplitz	17	6	3	0	8	0	24
15090465	Schelldorf	10	7	0	1	24	0	36
15090470	Schernebeck	24	13	4	2	28	0	53
15090475	Schernikau	74	30	25	2	66	2	140
15090480	Schinne	75	30	23	2	54	2	128
15090485	Schollene	140	79	44	8	128	4	272

## in 1 000 Euro und Euro je Einwohner

Landkreis Stendal

Realsteueraufbringungskraft			Gemeindeanteil an der		Gewerbe- steuer- umlage	Steuer- einnahme- kraft	Einwohner 30.06.2008	Amtlicher Gemeinde- schlüssel
insgesamt	darunter		Umsatz- steuer	Einkom- mensteuer				
	Grund- steuer B	Gewerbe- steuer						
in Euro je Einwohner								
117,97	56,72	31,05	10,82	63,36	2,80	189,36	426	15090250
74,76	60,64	-20,18	34,29	83,55	-1,82	194,42	401	15090255
111,72	62,93	2,40	-	62,68	0,22	174,19	130	15090260
126,04	72,70	9,04	5,16	72,62	0,82	203,00	266	15090265
116,91	61,61	24,02	16,48	129,43	2,16	260,65	880	15090270
251,04	66,10	139,28	12,45	163,72	12,55	414,66	747	15090275
186,13	62,66	91,65	11,73	179,98	8,25	369,58	134	15090280
125,38	88,59	13,20	5,58	95,15	1,19	224,91	705	15090285
131,21	67,83	26,21	12,18	174,82	2,36	315,85	139	15090290
60,10	55,15	-1,09	3,92	89,87	-0,10	153,99	374	15090295
149,18	83,05	43,31	10,31	141,52	3,90	297,11	712	15090300
180,36	69,17	77,02	8,81	104,03	6,94	286,27	521	15090305
106,79	65,83	31,38	14,18	126,23	2,83	244,36	1 515	15090310
391,71	63,94	250,16	4,00	102,19	22,54	475,37	493	15090315
219,97	55,69	136,37	0,05	68,69	12,28	276,42	170	15090320
132,12	67,20	25,12	2,59	129,49	2,26	261,94	268	15090325
201,68	55,47	104,71	6,46	90,86	9,43	289,57	223	15090330
136,18	83,07	6,83	11,58	117,80	0,62	264,94	512	15090335
150,39	64,40	49,98	8,74	120,81	4,50	275,43	707	15090340
239,48	66,48	137,71	15,54	155,43	12,40	398,04	176	15090345
173,78	82,61	13,15	4,57	139,04	1,18	316,21	287	15090350
169,24	59,09	81,53	75,86	125,90	7,35	363,67	399	15090355
98,15	61,24	1,10	4,56	109,58	0,10	212,19	160	15090360
129,22	75,50	3,48	0,15	103,32	0,31	232,37	119	15090365
125,33	74,29	28,34	16,69	115,83	2,55	255,29	565	15090370
270,51	72,33	170,52	16,06	138,55	15,36	409,75	1 134	15090375
125,30	68,07	22,04	5,70	106,72	1,98	235,74	332	15090380
209,36	68,32	93,37	8,25	93,56	8,41	302,76	701	15090385
179,33	72,77	78,84	15,67	130,62	7,10	318,52	391	15090390
96,16	58,91	16,92	11,27	155,25	1,52	261,16	795	15090395
107,40	68,65	0,41	15,54	178,99	0,04	301,90	277	15090400
203,97	62,25	98,74	3,61	101,42	8,90	300,10	349	15090405
147,68	77,66	10,22	4,19	97,19	0,92	248,14	265	15090410
283,52	88,44	166,24	51,77	155,07	14,98	475,39	6 846	15090415
138,53	72,76	0,83	14,21	77,86	0,08	230,52	278	15090420
531,12	53,32	415,96	3,26	80,96	37,47	577,87	226	15090425
88,17	52,97	4,04	4,38	57,34	0,36	149,53	321	15090430
130,11	69,59	21,38	12,55	153,05	1,91	293,79	685	15090435
149,25	60,32	7,13	9,54	120,88	0,64	279,03	424	15090440
137,85	62,96	62,02	12,33	81,18	5,59	225,77	1 010	15090445
199,98	78,10	7,96	2,20	74,55	0,72	276,01	162	15090450
123,74	68,93	1,20	4,92	198,97	0,11	327,52	166	15090455
169,83	62,92	31,50	0,43	77,12	2,84	244,54	100	15090460
82,36	54,83	1,77	5,79	194,30	0,16	282,28	126	15090465
96,92	54,31	16,01	6,82	112,37	1,44	214,67	247	15090470
165,27	68,15	56,31	5,48	146,56	5,07	312,24	447	15090475
162,27	66,13	50,32	3,74	117,35	4,53	278,82	460	15090480
103,78	58,69	32,28	5,56	94,86	2,91	201,30	1 349	15090485

**Noch 5. Ergebnisse Kreisangehörige Gemeinden Haushaltsjahr 2008**  
**Noch Realsteueraufbringungskraft, Gemeindeanteile, Gewerbesteuerumlage und Steuereinnahmekraft**

Landkreis Stendal

Amtlicher Gemeinde- schlüssel	Kreisangehörige Gemeinde	Realsteueraufbringungskraft			Gemeindeanteil an der		Gewerbe- steuer- umlage	Steuer- einnahme- kraft
		insgesamt	darunter		Umsatz- steuer	Einkom- mensteuer		
			Grund- steuer B	Gewerbe- steuer				
in 1 000 Euro								
15090490	Schönberg	149	43	84	7	67	8	216
15090495	Schönfeld	28	17	2	2	16	0	45
15090500	Schönhausen (Elbe)	305	137	126	51	245	11	589
15090505	Schönwalde (Altmark)	11	6	0	2	12	0	25
15090510	Schorstedt	35	18	4	1	21	0	57
15090515	Schwarzholz	50	16	21	1	25	2	74
15090520	Seehausen (Altmark), Hansestadt	1 137	336	779	136	586	70	1 789
15090525	Staats	26	20	3	1	42	0	68
15090530	Steinfeld (Altmark)	57	31	16	6	41	1	102
15090535	Stendal, Stadt	8 765	2 809	5 903	1 821	5 153	511	15 228
15090540	Storkau (Elbe)	346	22	317	9	35	29	360
15090545	Tangerhütte, Stadt	1 008	413	575	125	762	52	1 842
15090550	Tangermünde, Stadt	2 128	829	1 284	376	1 299	116	3 688
15090555	Uchtdorf	32	17	6	2	32	1	66
15090560	Uchtspringe	121	60	59	27	184	5	326
15090565	Uenglingen	101	60	30	8	260	3	366
15090570	Uetz	19	12	5	4	28	0	50
15090575	Vinzelberg	41	16	20	5	38	2	82
15090580	Volgfelde	21	12	3	3	29	0	52
15090585	Wahrenberg	52	26	7	1	50	1	103
15090590	Walsleben	92	23	6	1	47	1	139
15090595	Wanzer	12	7	0	0	9	0	21
15090600	Weißewarte	45	24	15	1	52	1	96
15090605	Wendemark	40	18	0	0	19	0	59
15090610	Werben (Elbe), Hansestadt	100	59	13	7	80	1	186
15090615	Windberge	109	17	77	5	36	7	143
15090620	Wittenmoor	50	25	20	1	23	2	72
15090625	Wulkau	43	28	3	10	35	0	88
15090630	Wust	119	52	34	8	79	3	203

## in 1 000 Euro und Euro je Einwohner

Landkreis Stendal

Realsteueraufbringungskraft			Gemeindeanteil an der		Gewerbe- steuer- umlage	Steuer- einnahme- kraft	Einwohner 30.06.2008	Amtlicher Gemeinde- schlüssel
insgesamt	darunter		Umsatz- steuer	Einkom- mensteuer				
	Grund- steuer B	Gewerbe- steuer						
in Euro je Einwohner								
288,93	82,89	162,24	13,03	129,96	14,62	417,30	517	15090490
126,52	77,76	8,68	8,60	72,42	0,78	206,77	219	15090495
156,49	70,22	64,47	25,90	125,52	5,81	302,11	1 951	15090500
97,74	54,07	1,87	18,71	103,48	0,17	219,76	116	15090505
126,19	65,81	15,63	3,94	73,40	1,41	202,12	280	15090510
211,31	68,69	86,21	3,65	103,93	7,76	311,13	238	15090515
281,32	83,16	192,86	33,57	145,12	17,37	442,64	4 041	15090520
95,57	72,47	9,41	2,03	155,61	0,85	252,36	270	15090525
196,34	107,20	55,42	19,14	142,73	4,99	353,22	288	15090530
242,83	77,83	163,54	50,44	142,77	14,15	421,90	36 095	15090535
2 187,51	138,24	2 005,73	54,50	220,33	180,70	2 281,64	158	15090540
179,16	73,45	102,23	22,14	135,39	9,21	327,48	5 626	15090545
224,85	87,58	135,63	39,75	137,29	12,22	389,67	9 465	15090550
110,11	58,79	19,12	8,47	107,89	1,72	224,75	294	15090555
85,63	42,15	41,96	18,90	130,01	3,77	230,78	1 413	15090560
101,07	59,65	30,36	7,68	259,21	2,73	365,22	1 003	15090565
101,33	63,65	24,95	19,96	152,43	2,25	271,46	184	15090570
139,90	55,52	69,53	15,49	130,81	6,26	279,93	292	15090575
111,28	65,27	13,98	15,49	156,26	1,26	281,78	186	15090580
150,21	75,16	21,13	3,49	145,93	1,90	297,72	346	15090585
206,55	52,65	13,71	2,94	105,76	1,23	314,01	443	15090590
100,00	55,14	0,92	1,03	77,38	0,08	178,32	118	15090595
103,25	56,35	34,39	2,11	120,92	3,10	223,18	432	15090600
180,01	78,99	2,24	0,47	85,70	0,20	265,97	222	15090605
124,48	73,00	16,04	8,66	100,33	1,45	232,02	802	15090610
365,65	58,16	258,60	17,39	119,84	23,30	479,58	299	15090615
177,95	88,81	70,66	4,11	82,92	6,37	258,61	279	15090620
98,52	64,23	7,80	23,15	79,31	0,70	200,27	438	15090625
137,83	60,80	39,81	9,45	91,26	3,59	234,95	863	15090630

**Noch 5. Ergebnisse Kreisangehörige Gemeinden Haushaltsjahr 2008**  
**Noch Realsteueraufbringungskraft, Gemeindeanteile, Gewerbesteuerumlage und Steuereinnahmekraft**

Landkreis Wittenberg

Amtlicher Gemeinde- schlüssel	Kreisangehörige Gemeinde	Realsteueraufbringungskraft			Gemeindeanteil an der		Gewerbe- steuer- umlage	Steuer- einnahme- kraft
		insgesamt	darunter		Umsatz- steuer	Einkom- mensteuer		
			Grund- steuer B	Gewerbe- steuer				
in 1 000 Euro								
15091005	Abtsdorf	122	91	23	5	195	2	320
15091010	Annaburg, Stadt	551	305	219	81	386	20	998
15091015	Axien	86	34	21	3	48	2	136
15091020	Bad Schmiedeberg, Stadt	1 241	397	831	67	548	75	1 781
15091025	Bethau	50	13	33	5	23	3	74
15091030	Boßdorf	87	42	28	4	72	3	161
15091035	Brandhorst	15	10	4	8	7	0	29
15091040	Bräsen	20	14	2	1	16	0	37
15091045	Buko	19	13	1	1	28	0	48
15091055	Cobbelsdorf	269	62	197	19	119	18	389
15091060	Coswig (Anhalt), Stadt	1 480	646	813	271	977	76	2 652
15091065	Dabrun	69	43	4	3	77	0	149
15091070	Dietrichsdorf	91	15	69	0	21	6	106
15091080	Düben	141	26	108	2	36	10	170
15091085	Elster (Elbe)	488	199	277	54	364	25	881
15091090	Eutzsch	77	42	17	4	78	2	158
15091095	Gadegast	63	15	41	2	12	4	73
15091100	Globig-Bleddin	183	35	127	10	52	11	234
15091105	Gohrau	36	28	4	10	43	0	89
15091110	Gräfenhainichen, Stadt	1 802	647	1 140	200	1 109	103	3 008
15091120	Griesen	81	24	49	7	26	4	110
15091125	Groß Naundorf	164	60	96	16	63	9	235
15091130	Horstdorf	50	36	11	4	83	1	135
15091135	Hundeluft	28	19	4	4	38	0	69
15091140	Jeber-Bergfrieden	64	50	7	4	99	1	167
15091145	Jessen (Elster), Stadt	3 110	1 276	1 666	474	1 843	149	5 277
15091155	Kakau	63	37	22	1	82	2	145
15091160	Kemberg, Stadt	672	393	243	87	559	22	1 297
15091165	Klieken	953	225	709	61	161	64	1 111
15091170	Klöden	79	54	10	10	65	1	153
15091175	Korgau	28	20	4	1	27	0	55
15091180	Köselitz	39	27	4	1	18	0	58
15091185	Kropstädt	640	117	511	41	166	46	801
15091190	Labrun	27	7	15	0	11	1	37
15091195	Lebien	46	25	7	3	46	1	95
15091200	Leetza	35	20	4	3	34	0	73
15091205	Listerfehrda	51	21	26	4	47	2	101
15091210	Meuro	63	41	10	3	61	1	126
15091215	Mochau	60	32	22	4	77	2	139
15091220	Möhlau	122	99	21	12	210	2	342
15091225	Möllensdorf	27	14	9	2	38	1	66
15091230	Mühlanger	153	116	29	30	232	3	412
15091235	Naundorf bei Seyda	20	11	-1	0	7	-0	27
15091240	Oranienbaum, Stadt	1 674	304	1 363	106	472	123	2 129
15091245	Plossig	37	18	6	1	29	1	66
15091250	Prettin, Stadt	219	165	23	28	205	2	450
15091255	Pretzsch (Elbe), Stadt	264	144	108	26	202	10	483
15091260	Priesitz	30	22	2	2	19	0	50



## in 1 000 Euro und Euro je Einwohner

Landkreis Wittenberg

Realsteueraufbringungskraft			Gemeindeanteil an der		Gewerbe- steuer- umlage	Steuer- einnahme- kraft	Einwohner 30.06.2008	Amtlicher Gemeinde- schlüssel
insgesamt	darunter		Umsatz- steuer	Einkom- mensteuer				
	Grund- steuer B	Gewerbe- steuer						
in Euro je Einwohner								
88,73	66,19	16,80	3,81	142,12	1,51	233,15	1 374	15091005
152,70	84,46	60,67	22,49	106,99	5,47	276,72	3 608	15091010
153,76	60,81	38,15	6,05	86,51	3,44	242,88	558	15091015
303,10	97,00	202,99	16,31	133,88	18,29	435,01	4 094	15091020
265,12	69,94	175,48	24,74	120,41	15,81	394,47	187	15091025
148,93	72,26	48,54	7,20	124,53	4,37	276,29	581	15091030
146,02	99,54	43,20	77,45	65,98	3,89	285,55	102	15091035
124,95	90,03	15,60	6,46	101,63	1,41	231,62	160	15091040
112,58	78,15	3,18	4,37	164,23	0,29	280,89	171	15091045
466,16	107,98	342,51	32,52	207,27	30,86	675,10	576	15091055
173,48	75,68	95,24	31,74	114,47	8,96	310,73	8 534	15091060
104,95	64,74	6,66	4,01	117,11	0,60	225,47	661	15091065
402,52	68,75	307,35	2,04	93,29	27,69	470,16	225	15091070
545,79	99,32	418,02	9,08	139,75	37,66	656,96	259	15091080
189,18	77,10	107,58	21,10	141,13	9,70	341,72	2 578	15091085
115,29	63,57	25,81	5,86	117,41	2,32	236,23	668	15091090
306,72	75,33	201,04	8,85	59,27	18,11	356,72	205	15091095
322,10	61,39	223,47	16,75	92,25	20,13	410,97	569	15091100
87,02	67,14	10,06	23,59	103,65	0,91	213,35	418	15091105
230,46	82,77	145,85	25,56	141,90	13,16	384,77	7 817	15091110
223,66	65,44	134,35	20,70	71,75	12,10	304,01	361	15091120
219,26	80,56	129,20	21,82	85,09	11,64	314,53	746	15091125
80,04	57,18	17,81	5,78	132,20	1,60	216,41	626	15091130
103,45	72,91	14,20	14,52	144,55	1,28	261,24	266	15091135
104,21	81,20	11,28	7,13	161,80	1,02	272,12	614	15091140
213,91	87,77	114,60	32,58	126,78	10,27	363,01	14 537	15091145
104,13	60,39	36,05	1,90	135,56	3,25	238,34	607	15091155
139,51	81,48	50,44	18,14	116,06	4,55	269,16	4 820	15091160
894,95	211,01	666,01	56,89	151,35	60,00	1 043,18	1 065	15091165
127,84	88,11	16,39	15,67	105,89	1,48	247,93	617	15091170
80,48	58,84	11,22	4,21	77,09	1,01	160,77	344	15091175
225,13	155,34	24,42	5,22	105,34	2,20	333,49	173	15091180
502,14	91,97	401,32	31,99	130,66	36,15	628,64	1 274	15091185
206,12	53,95	115,23	3,34	85,06	10,38	284,14	130	15091190
133,62	72,58	20,91	8,03	133,63	1,88	273,39	346	15091195
100,22	56,53	10,35	9,05	97,41	0,93	205,75	354	15091200
147,48	59,10	75,44	12,91	136,70	6,80	290,29	347	15091205
105,86	69,06	16,18	5,67	103,24	1,46	213,30	593	15091210
107,19	58,15	39,97	7,12	138,52	3,60	249,23	557	15091215
59,28	47,78	10,26	5,86	101,49	0,92	165,71	2 066	15091220
154,16	81,94	50,64	11,13	220,35	4,56	381,08	174	15091225
108,08	82,08	20,27	21,29	163,72	1,83	291,26	1 414	15091230
120,12	64,61	-8,60	0,64	41,73	-0,77	163,26	163	15091235
500,01	90,90	407,13	31,73	141,14	36,68	636,20	3 347	15091240
147,62	71,70	24,39	5,03	114,66	2,20	265,12	250	15091245
111,29	84,23	11,89	14,36	104,50	1,07	229,08	1 964	15091250
167,54	91,20	68,38	16,57	128,39	6,16	306,35	1 575	15091255
116,73	85,52	8,49	7,51	73,47	0,76	196,95	253	15091260

**Noch 5. Ergebnisse Kreisangehörige Gemeinden Haushaltsjahr 2008**  
**Noch Realsteueraufbringungskraft, Gemeindeanteile, Gewerbesteuerumlage und Steuereinnahmekraft**

Landkreis Wittenberg

Amtlicher Gemeinde- schlüssel	Kreisangehörige Gemeinde	Realsteueraufbringungskraft			Gemeindeanteil an der		Gewerbe- steuer- umlage	Steuer- einnahme- kraft
		insgesamt	darunter		Umsatz- steuer	Einkom- mensteuer		
			Grund- steuer B	Gewerbe- steuer				
in 1 000 Euro								
15091265	Rackith	121	50	45	27	67	4	211
15091270	Radis	142	92	43	16	156	4	310
15091275	Ragösen	29	13	11	2	27	1	57
15091280	Rehsen	22	15	1	1	18	0	40
15091285	Riesigk	19	13	1	0	23	0	43
15091290	Rotta	157	91	59	36	87	5	275
15091295	Schköna	393	52	335	16	114	30	493
15091300	Schleesen	49	33	7	5	61	1	115
15091305	Schnellin	100	16	76	1	30	7	124
15091310	Schützberg	20	11	-2	0	14	-0	34
15091315	Selbitz	33	23	4	4	43	0	80
15091320	Senst	21	14	1	0	36	0	57
15091325	Serno	44	28	5	1	54	0	98
15091330	Söllichau	121	71	44	19	115	4	251
15091335	Stackelitz	91	5	80	2	18	7	105
15091340	Straach	111	67	34	13	125	3	246
15091345	Thießen	72	54	4	7	126	0	205
15091350	Tornau	60	41	13	10	91	1	159
15091355	Trebitz	148	82	45	10	168	4	322
15091360	Uthausen	26	17	7	1	24	1	51
15091365	Vockerode	409	177	224	47	254	20	690
15091370	Wartenburg	82	53	10	6	113	1	200
15091375	Wittenberg, Lutherstadt	24 030	4 104	19 832	2 188	6 766	1 787	31 197
15091380	Wörlitz, Stadt	304	141	148	29	227	13	546
15091390	Zahna, Stadt	668	353	284	65	510	26	1 217
15091395	Zemnick	13	5	3	0	7	0	20
15091400	Zörnigall	80	61	17	8	125	2	211
15091405	Zschornewitz	1 472	209	1 260	68	251	114	1 678

## in 1 000 Euro und Euro je Einwohner

Landkreis Wittenberg

Realsteueraufbringungskraft			Gemeindeanteil an der		Gewerbe- steuer- umlage	Steuer- einnahme- kraft	Einwohner 30.06.2008	Amtlicher Gemeinde- schlüssel
insgesamt	darunter		Umsatz- steuer	Einkom- mensteuer				
	Grund- steuer B	Gewerbe- steuer						
in Euro je Einwohner								
185,25	76,63	68,26	41,16	102,44	6,15	322,70	653	15091265
109,24	71,06	33,06	12,18	120,27	2,98	238,71	1 299	15091270
135,94	60,73	51,12	9,17	125,35	4,61	265,85	213	15091275
82,68	54,39	3,10	2,20	66,10	0,28	150,70	268	15091280
95,44	61,84	5,39	0,26	114,68	0,49	209,90	203	15091285
190,40	110,22	71,97	44,22	105,78	6,48	333,92	825	15091290
508,29	67,54	432,93	20,81	147,62	39,00	637,72	773	15091295
94,82	62,35	12,62	9,10	117,63	1,14	220,41	522	15091300
318,11	51,66	241,68	3,08	97,16	21,77	396,57	313	15091305
128,96	74,33	-16,37	2,40	91,90	-1,47	224,73	152	15091310
83,25	58,99	9,17	10,39	108,30	0,83	201,12	396	15091315
89,67	60,33	4,99	1,53	154,60	0,45	245,36	232	15091320
102,13	66,40	11,84	3,47	125,28	1,07	229,81	428	15091325
135,04	78,88	49,17	21,38	128,70	4,43	280,69	896	15091330
459,55	24,87	403,50	10,91	92,31	36,35	526,41	199	15091335
125,83	75,74	38,07	14,76	141,19	3,43	278,35	885	15091340
102,03	76,88	6,37	10,59	179,04	0,57	291,09	704	15091345
107,18	73,44	24,01	17,22	162,72	2,16	284,96	558	15091350
118,71	65,28	36,01	7,67	134,80	3,24	257,93	1 250	15091355
133,11	88,25	33,54	6,14	119,42	3,02	255,64	198	15091360
248,45	107,13	135,97	28,43	153,98	12,25	418,61	1 648	15091365
105,23	68,45	13,49	7,85	146,40	1,22	258,26	775	15091370
520,24	88,84	429,36	47,38	146,47	38,68	675,41	46 190	15091375
193,02	89,55	94,13	18,19	144,00	8,48	346,73	1 574	15091380
157,26	83,16	66,77	15,39	119,94	6,02	286,58	4 248	15091390
96,51	37,63	22,81	3,27	54,56	2,05	152,29	130	15091395
86,14	65,79	18,54	8,23	135,60	1,67	228,30	925	15091400
525,10	74,71	449,65	24,43	89,60	40,51	598,63	2 803	15091405

**6. Ergebnisse nach Gemeindegrößenklassen und Gebietskörperschaften 1998 bis 2008**  
**6.1. Realsteueraufbringungskraft in 1 000 Euro**

Gemeindegrößenklasse (Gemeinden mit ... bis unter ... Einwohnern)	Realsteueraufbringungskraft										
	1998	1999	2000	2001	2002	2003	2004	2005	2006	2007	2008
Gebietskörperschaft (Kreisfreie Stadt Gemeinden je Landkreis)	in 1 000 Euro										
zusammen insgesamt											
<b>Kreisfreie Städte</b>											
50 000 bis unter 100 000	-	-	-	14 978	15 802	17 003	19 838	22 398	17 776	21 284	22 859
100 000 bis unter 200 000	17 043	19 437	17 028	-	-	-	-	-	-	-	-
200 000 bis unter 500 000	101 458	100 458	105 076	89 422	90 404	85 408	100 152	99 126	110 054	120 059	137 839
<b>Kreisangehörige Gemeinden</b>											
unter 1 000	41 735	45 166	51 592	44 143	48 173	51 758	90 401	99 929	87 729	96 465	115 274
1 000 bis unter 3 000	59 737	60 534	66 410	69 106	59 440	64 464	71 906	161 133	196 267	137 180	137 664
3 000 bis unter 5 000	20 226	25 081	26 303	22 532	24 169	21 715	23 215	22 302	22 828	30 940	26 232
5 000 bis unter 10 000	52 266	57 395	64 312	63 740	81 156	100 339	112 579	116 865	128 081	128 521	124 477
10 000 bis unter 20 000	46 110	51 707	57 234	61 359	64 788	60 889	55 464	52 830	60 914	68 519	73 855
20 000 bis unter 50 000	101 217	111 694	120 936	115 143	144 637	135 425	163 592	161 743	166 676	215 978	227 134
50 000 bis unter 100 000	20 566	25 981	22 965	20 587	16 770	14 343	-	-	-	-	-
100 000 bis unter 200 000	-	-	-	-	-	-	-	-	-	-	-
<b>Kreisfreie Städte</b>											
Dessau-Roßlau, Stadt	17 043	19 437	17 028	14 978	15 802	17 003	19 838	22 398	17 776	21 284	22 859
Halle (Saale), Stadt	40 917	42 818	42 832	33 643	37 905	35 569	41 220	40 006	45 444	46 402	53 222
Magdeburg, Landeshauptstadt	60 540	57 640	62 244	55 779	52 499	49 840	58 932	59 119	64 609	73 656	84 616
<b>Gemeinden je Landkreis</b>											
Altmarkkreis Salzwedel	18 970	20 245	22 481	23 742	23 130	22 485	23 598	22 633	35 743	30 108	37 390
Anhalt-Bitterfeld	31 528	41 325	37 893	35 162	40 982	38 095	43 209	47 255	54 132	91 593	96 172
Börde	38 712	49 129	57 964	60 954	70 562	80 072	78 084	90 433	91 186	89 229	110 355
Burgenlandkreis	37 912	42 712	45 542	41 268	44 481	41 989	81 208	97 281	82 524	84 172	76 849
Harz	43 279	41 745	48 455	47 164	48 944	52 677	54 543	48 911	57 140	66 574	64 996
Jerichower Land	16 920	20 807	20 303	16 265	18 007	18 196	17 785	20 596	19 588	24 077	30 946
Mansfeld-Südharz	21 096	25 649	24 997	22 039	24 143	24 163	31 155	31 555	28 888	32 745	38 014
Saalekreis	49 871	52 848	58 074	55 040	59 572	60 347	67 395	139 194	175 045	127 249	113 019
Salzlandkreis	36 945	37 938	43 916	47 891	55 820	59 691	64 694	57 178	57 490	64 659	65 988
Stendal	22 410	22 213	25 502	23 920	24 484	23 368	22 441	24 311	26 275	26 022	26 385
Wittenberg	24 212	22 945	24 625	23 166	29 009	27 850	33 045	35 454	34 483	41 174	44 521
<b>Kreisfreie Städte zusammen</b>	<b>118 501</b>	<b>119 895</b>	<b>122 104</b>	<b>104 400</b>	<b>106 206</b>	<b>102 411</b>	<b>119 990</b>	<b>121 524</b>	<b>127 830</b>	<b>141 343</b>	<b>160 697</b>
<b>Kreisangehörige Gemeinden zusammen</b>	<b>341 856</b>	<b>377 558</b>	<b>409 752</b>	<b>396 611</b>	<b>439 134</b>	<b>448 933</b>	<b>517 157</b>	<b>614 802</b>	<b>662 495</b>	<b>677 603</b>	<b>704 635</b>
<b>Sachsen-Anhalt insgesamt</b>	<b>460 357</b>	<b>497 453</b>	<b>531 856</b>	<b>501 011</b>	<b>545 340</b>	<b>551 344</b>	<b>637 148</b>	<b>736 326</b>	<b>790 324</b>	<b>818 945</b>	<b>865 333</b>

**Noch 6. Ergebnisse nach Gemeindegrößenklassen und Gebietskörperschaften 1998 bis 2008**  
**6.2. Realsteueraufbringungskraft in Euro je Einwohner**

Gemeindegrößenklasse (Gemeinden mit ... bis unter ... Einwohnern)	Realsteueraufbringungskraft										
	1998	1999	2000	2001	2002	2003	2004	2005	2006	2007	2008
Gebietskörperschaft (Kreisfreie Stadt Gemeinden je Landkreis)	in Euro je Einwohner										
zusammen insgesamt											
<b>Kreisfreie Städte</b>											
50 000 bis unter 100 000	-	-	-	151,12	163,10	178,17	210,74	241,12	193,46	235,16	255,83
100 000 bis unter 200 000	162,57	188,73	168,20	-	-	-	-	-	-	-	-
200 000 bis unter 500 000	199,07	201,87	216,22	187,41	192,35	183,26	214,37	212,47	236,13	258,45	297,65
<b>Kreisangehörige Gemeinden</b>											
unter 1 000	127,26	138,76	158,47	135,24	147,48	158,71	275,80	307,18	269,97	298,36	360,73
1 000 bis unter 3 000	165,37	167,37	183,99	191,33	166,02	180,03	203,90	461,75	576,14	403,77	405,46
3 000 bis unter 5 000	155,30	188,36	191,24	172,66	184,60	176,05	194,75	185,78	192,24	278,52	252,89
5 000 bis unter 10 000	200,66	219,92	252,15	252,10	317,95	381,96	375,63	387,67	430,09	436,87	429,36
10 000 bis unter 20 000	155,64	176,83	197,72	214,80	238,34	235,43	258,08	261,62	278,83	318,44	348,81
20 000 bis unter 50 000	172,89	193,31	212,17	204,96	239,89	227,87	257,61	258,20	278,67	366,07	390,63
50 000 bis unter 100 000	180,27	233,08	211,38	195,65	318,29	280,20	-	-	-	-	-
100 000 bis unter 200 000	-	-	-	-	-	-	-	-	-	-	-
<b>Kreisfreie Städte</b>											
Dessau-Roßlau, Stadt	162,57	188,73	168,20	151,12	163,10	178,17	210,74	241,12	193,46	235,16	255,83
Halle (Saale), Stadt	154,39	165,66	170,48	136,91	157,25	149,22	171,84	168,08	191,91	197,62	228,09
Magdeburg, Landeshauptstadt	247,47	241,00	265,17	241,05	229,31	218,91	259,25	258,71	281,81	320,63	368,29
<b>Gemeinden je Landkreis</b>											
Altmarkkreis Salzwedel	182,66	198,32	221,36	235,50	231,49	227,45	241,17	234,55	374,73	320,08	403,11
Anhalt-Bitterfeld	146,75	194,59	181,01	171,05	202,96	191,66	221,55	245,71	285,93	490,90	524,01
Börde	196,14	248,57	292,96	309,27	360,08	410,89	404,08	472,95	482,46	477,73	599,19
Burgenlandkreis	166,51	189,16	203,60	186,88	204,42	195,54	382,73	464,62	399,61	412,78	382,73
Harz	162,72	157,98	184,86	181,68	190,46	206,84	216,62	196,43	232,34	274,18	271,31
Jerichower Land	155,43	190,81	186,84	150,70	168,39	172,32	170,47	200,06	192,57	239,55	312,40
Mansfeld-Südharz	115,85	142,22	140,52	125,85	139,99	142,12	186,11	191,28	177,77	204,96	242,20
Saalekreis	231,36	243,73	266,74	254,19	277,28	283,87	320,12	666,28	845,49	620,00	557,63
Salzlandkreis	146,64	152,04	178,07	196,74	233,18	253,36	278,91	250,30	255,76	292,46	303,32
Stendal	155,14	155,09	179,84	171,19	177,79	171,49	166,66	183,73	201,29	202,43	208,31
Wittenberg	148,48	141,75	153,96	147,58	187,68	182,75	219,85	239,35	236,18	285,58	313,11
<b>Kreisfreie Städte zusammen</b>	<b>192,84</b>	<b>199,61</b>	<b>207,94</b>	<b>181,17</b>	<b>187,35</b>	<b>182,39</b>	<b>213,76</b>	<b>217,23</b>	<b>229,10</b>	<b>254,66</b>	<b>290,88</b>
<b>Kreisangehörige Gemeinden zusammen</b>	<b>164,70</b>	<b>183,01</b>	<b>200,15</b>	<b>195,99</b>	<b>219,76</b>	<b>227,38</b>	<b>265,31</b>	<b>319,52</b>	<b>348,91</b>	<b>361,68</b>	<b>381,73</b>
<b>Sachsen-Anhalt insgesamt</b>	<b>171,12</b>	<b>186,76</b>	<b>201,89</b>	<b>192,71</b>	<b>212,59</b>	<b>217,42</b>	<b>253,78</b>	<b>296,48</b>	<b>321,70</b>	<b>337,22</b>	<b>360,80</b>

**Noch 6. Ergebnisse nach Gemeindegrößenklassen und Gebietskörperschaften 1998 bis 2008**  
**6.3. Steuereinnahmekraft in 1 000 Euro**

Gemeindegrößenklasse (Gemeinden mit ... bis unter ... Einwohnern)	Steuereinnahmekraft										
	1998	1999	2000	2001	2002	2003	2004	2005	2006	2007	2008
Gebietskörperschaft (Kreisfreie Stadt Gemeinden je Landkreis)	in 1 000 Euro										
zusammen insgesamt											
<b>Kreisfreie Städte</b>											
50 000 bis unter 100 000	-	-	-	25 415	25 510	25 922	30 676	31 942	29 861	35 747	40 162
100 000 bis unter 200 000	28 316	31 063	27 110	-	-	-	-	-	-	-	-
200 000 bis unter 500 000	171 373	172 703	166 681	152 752	150 210	141 735	166 623	160 763	180 044	205 025	237 896
<b>Kreisangehörige Gemeinden</b>											
unter 1 000	63 110	67 439	70 553	64 345	66 678	70 300	109 818	115 825	113 204	128 582	154 602
1 000 bis unter 3 000	86 340	87 333	91 334	93 551	83 777	88 575	102 534	176 909	217 736	175 542	188 243
3 000 bis unter 5 000	31 028	35 914	35 997	32 003	32 689	29 992	33 684	31 992	35 013	44 421	42 434
5 000 bis unter 10 000	73 486	77 461	81 736	80 133	92 750	107 823	133 881	135 492	153 639	162 382	169 070
10 000 bis unter 20 000	72 070	77 900	79 458	82 875	82 356	76 962	74 442	69 442	83 650	96 315	107 924
20 000 bis unter 50 000	161 041	171 630	169 923	163 702	190 126	177 458	224 241	217 380	229 315	288 766	317 576
50 000 bis unter 100 000	32 967	38 700	33 562	30 932	20 781	17 493	-	-	-	-	-
100 000 bis unter 200 000	-	-	-	-	-	-	-	-	-	-	-
<b>Kreisfreie Städte</b>											
Dessau-Roßlau, Stadt	28 316	31 063	27 110	25 415	25 510	25 922	30 676	31 942	29 861	35 747	40 162
Halle (Saale), Stadt	76 936	80 801	75 064	67 204	69 350	65 259	76 126	72 355	80 943	89 844	104 234
Magdeburg, Landeshauptstadt	94 436	91 902	91 617	85 548	80 859	76 476	90 497	88 408	99 101	115 180	133 662
<b>Gemeinden je Landkreis</b>											
Altmarkkreis Salzwedel	27 537	28 785	29 288	30 262	28 940	28 397	31 706	30 103	43 814	41 339	50 774
Anhalt-Bitterfeld	51 163	61 391	54 634	51 689	55 385	51 007	59 973	62 000	71 198	108 862	119 212
Börde	55 367	64 235	71 332	73 114	78 880	85 951	92 857	101 855	108 961	113 223	139 829
Burgenlandkreis	57 984	62 605	62 474	58 351	59 648	55 764	94 488	106 555	98 598	105 260	105 043
Harz	67 483	66 840	69 302	67 892	67 682	70 112	77 986	71 098	83 694	98 656	104 581
Jerichower Land	25 769	29 476	28 577	25 053	25 918	26 520	28 531	29 982	31 648	38 500	47 896
Mansfeld-Südharz	35 375	40 485	37 391	34 768	35 954	34 912	43 775	42 996	43 396	50 315	58 887
Saalekreis	68 810	70 439	74 755	71 402	73 305	74 040	86 924	146 902	185 474	149 976	145 491
Salzlandkreis	58 300	60 028	61 993	65 070	69 899	71 052	81 917	73 632	78 317	90 120	97 611
Stendal	34 291	34 581	35 732	34 150	33 829	32 654	34 592	35 118	39 161	42 075	45 788
Wittenberg	37 962	37 512	37 086	35 787	39 716	38 194	45 850	46 798	48 294	57 683	64 737
<b>Kreisfreie Städte zusammen</b>	<b>199 689</b>	<b>203 766</b>	<b>193 791</b>	<b>178 167</b>	<b>175 719</b>	<b>167 657</b>	<b>197 299</b>	<b>192 705</b>	<b>209 905</b>	<b>240 772</b>	<b>278 058</b>
<b>Kreisangehörige Gemeinden zusammen</b>	<b>520 041</b>	<b>556 377</b>	<b>562 563</b>	<b>547 540</b>	<b>569 156</b>	<b>568 603</b>	<b>678 600</b>	<b>747 039</b>	<b>832 556</b>	<b>896 008</b>	<b>979 849</b>
<b>Sachsen-Anhalt insgesamt</b>	<b>719 729</b>	<b>760 143</b>	<b>756 355</b>	<b>725 707</b>	<b>744 876</b>	<b>736 260</b>	<b>875 898</b>	<b>939 744</b>	<b>1 042 462</b>	<b>1 136 780</b>	<b>1 257 907</b>

**Noch 6. Ergebnisse nach Gemeindegrößenklassen und Gebietskörperschaften 1998 bis 2008**  
**6.4. Steuereinnahmekraft in Euro je Einwohner**

Gemeindegrößenklasse (Gemeinden mit ... bis unter ... Einwohnern)	Steuereinnahmekraft										
	1998	1999	2000	2001	2002	2003	2004	2005	2006	2007	2008
Gebietskörperschaft (Kreisfreie Stadt Gemeinden je Landkreis)	in Euro je Einwohner										
zusammen insgesamt											
<b>Kreisfreie Städte</b>											
50 000 bis unter 100 000	-	-	-	256,43	263,29	271,63	325,86	343,86	324,98	394,97	449,49
100 000 bis unter 200 000	270,10	301,62	267,79	-	-	-	-	-	-	-	-
200 000 bis unter 500 000	336,25	347,04	342,99	320,14	319,60	304,12	356,65	344,59	386,30	441,36	513,71
<b>Kreisangehörige Gemeinden</b>											
unter 1 000	192,43	207,19	216,71	197,13	204,13	215,57	335,04	356,05	348,37	397,70	483,80
1 000 bis unter 3 000	239,01	241,47	253,04	259,01	234,00	247,37	290,75	506,96	639,16	516,69	554,43
3 000 bis unter 5 000	238,23	269,72	261,73	245,23	249,68	243,15	282,58	266,50	294,86	399,88	409,09
5 000 bis unter 10 000	282,13	296,81	320,46	316,93	363,37	410,45	446,71	449,47	515,91	551,97	583,18
10 000 bis unter 20 000	243,27	266,40	274,50	290,12	302,97	297,58	346,38	343,88	382,90	447,63	509,72
20 000 bis unter 50 000	275,07	297,04	298,11	291,40	315,34	298,60	353,12	347,02	383,40	489,45	546,18
50 000 bis unter 100 000	288,96	347,19	308,92	293,96	394,42	341,73	-	-	-	-	-
100 000 bis unter 200 000	-	-	-	-	-	-	-	-	-	-	-
<b>Kreisfreie Städte</b>											
Dessau-Roßlau, Stadt	270,10	301,62	267,79	256,43	263,29	271,63	325,86	343,86	324,98	394,97	449,49
Halle (Saale), Stadt	290,30	312,61	298,78	273,48	287,69	273,77	317,36	304,00	341,81	382,64	446,71
Magdeburg, Landeshauptstadt	386,03	384,25	390,31	369,70	353,18	335,90	398,11	386,88	432,25	501,38	581,76
<b>Gemeinden je Landkreis</b>											
Altmarkkreis Salzwedel	265,15	281,97	288,38	300,18	289,65	287,26	324,03	311,96	459,36	439,48	547,42
Anhalt-Bitterfeld	238,15	289,07	260,98	251,44	274,29	256,62	307,51	322,37	376,07	583,45	649,54
Börde	280,53	325,00	360,52	370,97	402,53	441,06	480,54	532,69	576,51	606,19	759,22
Burgenlandkreis	254,67	277,26	279,29	264,24	274,12	259,68	445,32	508,91	477,45	516,20	523,14
Harz	253,72	252,96	264,39	261,52	263,37	275,30	309,72	285,54	340,31	406,30	436,55
Jerichower Land	236,72	270,30	262,99	232,12	242,36	251,15	273,47	291,22	311,13	383,05	483,50
Mansfeld-Südharz	194,27	224,48	210,18	198,54	208,48	205,35	261,50	260,63	267,05	314,93	375,19
Saalekreis	319,22	324,86	343,35	329,76	341,19	348,28	412,88	703,18	895,86	730,73	717,85
Salzlandkreis	231,40	240,57	251,37	267,32	292,00	301,59	353,16	322,34	348,41	407,62	448,68
Stendal	237,39	241,45	251,98	244,40	245,65	239,64	256,90	265,41	300,00	327,30	361,50
Wittenberg	232,80	231,74	231,87	227,98	256,95	250,63	305,04	315,93	330,78	400,08	455,29
<b>Kreisfreie Städte zusammen</b>	<b>324,96</b>	<b>339,25</b>	<b>330,02</b>	<b>309,19</b>	<b>309,97</b>	<b>298,60</b>	<b>351,49</b>	<b>344,47</b>	<b>376,20</b>	<b>433,80</b>	<b>503,32</b>
<b>Kreisangehörige Gemeinden zusammen</b>	<b>250,54</b>	<b>269,69</b>	<b>274,79</b>	<b>270,58</b>	<b>284,82</b>	<b>287,99</b>	<b>348,13</b>	<b>388,25</b>	<b>438,48</b>	<b>478,26</b>	<b>530,82</b>
<b>Sachsen-Anhalt insgesamt</b>	<b>267,54</b>	<b>285,38</b>	<b>287,10</b>	<b>279,13</b>	<b>290,38</b>	<b>290,34</b>	<b>348,88</b>	<b>378,39</b>	<b>424,34</b>	<b>468,10</b>	<b>524,49</b>

**Noch 6. Ergebnisse nach Gemeindegrößenklassen und Gebietskörperschaften 1998 bis 2008**  
**6.5. Gewerbesteueristaufkommen netto in 1 000 Euro**

Gemeindegrößenklasse (Gemeinden mit ... bis unter ... Einwohnern)	Gewerbesteueristaufkommen netto										
	1998	1999	2000	2001	2002	2003	2004	2005	2006	2007	2008
Gebietskörperschaft (Kreisfreie Stadt Gemeinden je Landkreis)	in 1 000 Euro										
zusammen insgesamt											
<b>Kreisfreie Städte</b>											
50 000 bis unter 100 000	-	-	-	6 503	8 094	9 073	12 709	16 524	11 584	15 641	17 293
100 000 bis unter 200 000	9 988	10 648	9 910	-	-	-	-	-	-	-	-
200 000 bis unter 500 000	78 081	67 146	76 848	57 075	56 141	48 747	73 685	77 495	91 858	101 272	123 114
<b>Kreisangehörige Gemeinden</b>											
unter 1 000	13 784	14 079	17 453	12 117	13 168	14 921	35 660	47 045	41 903	45 781	61 113
1 000 bis unter 3 000	28 765	25 952	29 707	29 456	21 481	24 308	33 694	82 301	103 885	71 844	79 533
3 000 bis unter 5 000	10 100	12 174	12 601	9 086	10 034	8 430	10 968	11 329	12 060	18 705	15 544
5 000 bis unter 10 000	28 188	28 130	32 580	31 351	41 264	50 035	65 290	74 086	85 544	84 235	80 748
10 000 bis unter 20 000	24 147	24 494	28 668	29 002	31 307	27 932	31 438	31 923	39 247	44 998	49 832
20 000 bis unter 50 000	63 559	63 763	70 792	63 663	82 246	71 169	104 513	108 541	118 059	144 007	157 722
50 000 bis unter 100 000	11 061	10 422	11 463	11 049	7 698	6 894	-	-	-	-	-
100 000 bis unter 200 000	-	-	-	-	-	-	-	-	-	-	-
<b>Kreisfreie Städte</b>											
Dessau-Roßlau, Stadt	9 988	10 648	9 910	6 503	8 094	9 073	12 709	16 524	11 584	15 641	17 293
Halle (Saale), Stadt	28 650	27 253	27 436	17 860	21 984	18 877	27 900	28 596	35 915	36 025	44 308
Magdeburg, Landeshauptstadt	49 431	39 892	49 412	39 215	34 158	29 870	45 785	48 899	55 944	65 247	78 805
<b>Gemeinden je Landkreis</b>											
Altmarkkreis Salzwedel	9 426	8 698	10 071	10 052	9 808	8 874	11 328	11 727	23 532	17 773	23 870
Anhalt-Bitterfeld	14 981	16 659	17 216	16 475	17 468	15 971	22 500	26 065	31 374	50 749	56 671
Börde	20 291	26 093	31 823	32 544	38 106	41 555	46 969	60 856	62 774	59 629	78 302
Burgenlandkreis	19 321	21 708	23 389	19 900	20 282	18 321	40 781	56 504	46 775	49 008	44 808
Harz	27 924	22 834	26 390	24 331	25 425	27 851	33 060	28 674	39 435	45 805	43 275
Jerichower Land	8 606	10 101	9 564	5 887	7 258	6 733	7 834	11 116	10 294	13 940	20 024
Mansfeld-Südharz	8 693	11 599	10 724	7 481	8 423	8 200	15 406	16 618	14 268	17 277	22 293
Saalekreis	27 551	25 869	29 944	26 471	27 913	27 433	36 918	73 732	97 438	72 363	67 092
Salzlandkreis	19 647	17 318	22 050	23 937	29 074	28 614	39 613	36 306	39 003	41 882	43 708
Stendal	12 352	9 864	12 046	10 550	10 652	9 105	9 775	12 222	14 362	13 903	13 740
Wittenberg	10 812	8 271	10 048	8 095	12 787	11 033	17 377	21 405	21 443	27 240	30 711
<b>Kreisfreie Städte zusammen</b>	<b>88 068</b>	<b>77 794</b>	<b>86 758</b>	<b>63 578</b>	<b>64 236</b>	<b>57 820</b>	<b>86 394</b>	<b>94 019</b>	<b>103 443</b>	<b>116 913</b>	<b>140 407</b>
<b>Kreisangehörige Gemeinden zusammen</b>	<b>179 604</b>	<b>179 015</b>	<b>203 264</b>	<b>185 724</b>	<b>207 198</b>	<b>203 689</b>	<b>281 563</b>	<b>355 224</b>	<b>400 699</b>	<b>409 569</b>	<b>444 492</b>
<b>Sachsen-Anhalt insgesamt</b>	<b>267 672</b>	<b>256 809</b>	<b>290 022</b>	<b>249 301</b>	<b>271 434</b>	<b>261 509</b>	<b>367 957</b>	<b>449 243</b>	<b>504 142</b>	<b>526 482</b>	<b>584 899</b>



**Noch 6. Ergebnisse nach Gemeindegrößenklassen und Gebietskörperschaften 1998 bis 2008**  
**6.6. Gewerbesteueristaufkommen netto in Euro je Einwohner**

Gemeindegrößenklasse (Gemeinden mit ... bis unter ... Einwohnern)	Gewerbesteueristaufkommen netto										
	1998	1999	2000	2001	2002	2003	2004	2005	2006	2007	2008
Gebietskörperschaft (Kreisfreie Stadt Gemeinden je Landkreis)	in Euro je Einwohner										
zusammen insgesamt											
<b>Kreisfreie Städte</b>											
50 000 bis unter 100 000	-	-	-	65,61	83,54	95,07	135,00	177,89	126,07	172,81	193,54
100 000 bis unter 200 000	95,27	103,39	97,89	-	-	-	-	-	-	-	-
200 000 bis unter 500 000	153,20	134,93	158,13	119,62	119,45	104,60	157,72	166,11	197,09	218,01	265,85
<b>Kreisangehörige Gemeinden</b>											
unter 1 000	42,03	43,25	53,61	37,12	40,31	45,75	108,80	144,62	128,95	141,60	191,24
1 000 bis unter 3 000	79,63	71,76	82,30	81,55	60,00	67,88	95,54	235,85	304,96	211,46	234,25
3 000 bis unter 5 000	77,55	91,43	91,62	69,62	76,64	68,34	92,01	94,37	101,57	168,39	149,85
5 000 bis unter 10 000	108,22	107,78	127,74	123,99	161,66	190,47	217,85	245,77	287,25	286,33	278,53
10 000 bis unter 20 000	81,51	83,76	99,04	101,53	115,17	108,00	146,28	158,09	179,65	209,13	235,35
20 000 bis unter 50 000	108,56	110,36	124,19	113,32	136,41	119,75	164,58	173,27	197,39	244,08	271,26
50 000 bis unter 100 000	96,95	93,50	105,51	105,00	146,10	134,68	-	-	-	-	-
100 000 bis unter 200 000	-	-	-	-	-	-	-	-	-	-	-
<b>Kreisfreie Städte</b>											
Dessau-Roßlau, Stadt	95,27	103,39	97,89	65,61	83,54	95,07	135,00	177,89	126,07	172,81	193,54
Halle (Saale), Stadt	108,10	105,44	109,20	72,68	91,20	79,19	116,31	120,15	151,66	153,43	189,89
Magdeburg, Landeshauptstadt	202,06	166,79	210,51	169,47	149,20	131,19	201,42	213,98	244,01	284,02	343,00
<b>Gemeinden je Landkreis</b>											
Altmarkkreis Salzwedel	90,76	85,21	99,16	99,70	98,16	89,76	115,77	121,53	246,71	188,95	257,35
Anhalt-Bitterfeld	69,73	78,44	82,24	80,14	86,51	80,35	115,37	135,53	165,72	271,99	308,78
Börde	102,81	132,02	160,84	165,13	194,46	213,24	243,07	318,27	332,14	319,25	425,15
Burgenlandkreis	84,86	96,14	104,56	90,12	93,21	85,32	192,20	269,86	226,51	240,34	223,15
Harz	104,99	86,41	100,68	93,72	98,94	109,36	131,30	115,16	160,35	188,64	180,64
Jerichower Land	79,06	92,63	88,01	54,54	67,87	63,76	75,09	107,97	101,20	138,70	202,14
Mansfeld-Südharz	47,74	64,31	60,28	42,72	48,84	48,23	92,03	100,73	87,80	108,14	142,04
Saalekreis	127,81	119,31	137,54	122,25	129,92	129,04	175,36	352,93	470,64	352,58	331,03
Salzlandkreis	77,98	69,40	89,41	98,34	121,46	121,46	170,78	158,94	173,51	189,43	200,91
Stendal	85,51	68,87	84,95	75,50	77,35	66,82	72,60	92,37	110,02	108,15	108,48
Wittenberg	66,30	51,10	62,82	51,57	82,73	72,40	115,61	144,51	146,87	188,93	215,99
<b>Kreisfreie Städte zusammen</b>	<b>143,32</b>	<b>129,52</b>	<b>147,75</b>	<b>110,33</b>	<b>113,31</b>	<b>102,98</b>	<b>153,91</b>	<b>168,07</b>	<b>185,40</b>	<b>210,64</b>	<b>254,15</b>
<b>Kreisangehörige Gemeinden zusammen</b>	<b>86,53</b>	<b>86,77</b>	<b>99,29</b>	<b>91,78</b>	<b>103,69</b>	<b>103,17</b>	<b>144,45</b>	<b>184,62</b>	<b>211,04</b>	<b>218,61</b>	<b>240,80</b>
<b>Sachsen-Anhalt insgesamt</b>	<b>99,50</b>	<b>96,41</b>	<b>110,09</b>	<b>95,89</b>	<b>105,81</b>	<b>103,13</b>	<b>146,56</b>	<b>180,89</b>	<b>205,21</b>	<b>216,79</b>	<b>243,88</b>

**Noch 6. Ergebnisse nach Gemeindegrößenklassen und Gebietskörperschaften 1998 bis 2008**  
**6.7. Grundbetrag Gewerbesteuer in 1 000 Euro**

Gemeindegrößenklasse (Gemeinden mit ... bis unter ... Einwohnern)	Grundbetrag Gewerbesteuer										
	1998	1999	2000	2001	2002	2003	2004	2005	2006	2007	2008
Gebietskörperschaft (Kreisfreie Stadt Gemeinden je Landkreis)	in 1 000 Euro										
zusammen insgesamt											
<b>Kreisfreie Städte</b>											
50 000 bis unter 100 000	-	-	-	1 931	2 212	2 556	3 390	4 454	2 973	3 960	4 239
100 000 bis unter 200 000	2 786	3 299	2 730	-	-	-	-	-	-	-	-
200 000 bis unter 500 000	19 260	18 311	19 932	14 783	14 622	13 104	18 239	19 087	22 296	24 581	29 313
<b>Kreisangehörige Gemeinden</b>											
unter 1 000	5 056	5 531	6 989	4 804	5 775	6 532	17 965	22 096	17 936	19 803	24 709
1 000 bis unter 3 000	9 593	9 773	11 210	11 678	8 774	10 239	12 506	41 434	52 815	32 819	31 814
3 000 bis unter 5 000	3 309	4 522	4 684	3 540	4 050	3 500	3 974	3 976	4 148	6 605	5 166
5 000 bis unter 10 000	9 471	10 827	12 530	12 511	17 365	22 614	25 396	28 510	31 995	31 082	28 830
10 000 bis unter 20 000	7 606	8 882	10 315	10 949	12 357	11 510	11 140	11 220	13 171	14 985	16 092
20 000 bis unter 50 000	18 531	20 893	23 043	21 155	28 216	25 713	33 290	34 931	37 084	51 045	53 146
50 000 bis unter 100 000	3 341	3 501	3 887	3 919	3 710	2 823	-	-	-	-	-
100 000 bis unter 200 000	-	-	-	-	-	-	-	-	-	-	-
<b>Kreisfreie Städte</b>											
Dessau-Roßlau, Stadt	2 786	3 299	2 730	1 931	2 212	2 556	3 390	4 454	2 973	3 960	4 239
Halle (Saale), Stadt	7 290	7 670	7 728	4 880	5 725	5 074	6 906	7 043	8 717	8 744	10 550
Magdeburg, Landeshauptstadt	11 970	10 642	12 204	9 903	8 897	8 030	11 333	12 044	13 579	15 837	18 763
<b>Gemeinden je Landkreis</b>											
Altmarkkreis Salzwedel	3 259	3 438	3 959	4 076	4 044	3 733	4 229	4 175	8 335	6 239	8 252
Anhalt-Bitterfeld	4 823	5 964	6 210	6 035	7 373	6 378	7 870	9 554	11 761	22 974	23 600
Börde	6 748	9 763	11 897	12 665	15 404	18 350	17 912	23 005	23 255	21 889	27 583
Burgenlandkreis	6 533	7 756	8 395	7 212	7 954	7 264	18 922	25 477	20 784	20 590	17 815
Harz	7 600	6 885	8 203	7 684	8 281	9 370	10 077	8 891	11 632	13 989	13 084
Jerichower Land	2 867	3 774	3 516	2 255	2 761	2 769	2 710	3 846	3 421	4 651	6 549
Mansfeld-Südharz	2 690	3 923	3 688	2 737	3 165	3 233	5 379	5 805	4 831	5 810	7 240
Saalekreis	9 080	9 874	11 291	10 401	11 614	11 889	13 982	37 784	49 151	32 889	27 850
Salzlandkreis	6 120	6 071	7 732	8 684	10 905	12 016	13 700	12 274	12 331	14 094	14 036
Stendal	3 750	3 397	4 155	3 741	3 917	3 557	3 377	4 186	4 785	4 478	4 278
Wittenberg	3 436	3 084	3 612	3 068	4 829	4 370	6 112	7 169	6 863	8 737	9 469
<b>Kreisfreie Städte zusammen</b>	<b>22 045</b>	<b>21 611</b>	<b>22 661</b>	<b>16 714</b>	<b>16 834</b>	<b>15 661</b>	<b>21 629</b>	<b>23 542</b>	<b>25 269</b>	<b>28 540</b>	<b>33 551</b>
<b>Kreisangehörige Gemeinden zusammen</b>	<b>56 907</b>	<b>63 930</b>	<b>72 658</b>	<b>68 557</b>	<b>80 247</b>	<b>82 930</b>	<b>104 271</b>	<b>142 166</b>	<b>157 149</b>	<b>156 339</b>	<b>159 757</b>
<b>Sachsen-Anhalt insgesamt</b>	<b>78 952</b>	<b>85 540</b>	<b>95 320</b>	<b>85 272</b>	<b>97 081</b>	<b>98 591</b>	<b>125 900</b>	<b>165 708</b>	<b>182 418</b>	<b>184 879</b>	<b>193 308</b>

**Noch 6. Ergebnisse nach Gemeindegrößenklassen und Gebietskörperschaften 1998 bis 2008**  
**6.8. Grundbetrag Gewerbesteuer in Euro je Einwohner**

Gemeindegrößenklasse (Gemeinden mit ... bis unter ... Einwohnern)	Grundbetrag Gewerbesteuer										
	1998	1999	2000	2001	2002	2003	2004	2005	2006	2007	2008
Gebietskörperschaft (Kreisfreie Stadt Gemeinden je Landkreis)	in Euro je Einwohner										
zusammen insgesamt											
<b>Kreisfreie Städte</b>											
50 000 bis unter 100 000	-	-	-	19,49	22,84	26,79	36,01	47,95	32,36	43,75	47,44
100 000 bis unter 200 000	26,57	32,03	26,96	-	-	-	-	-	-	-	-
200 000 bis unter 500 000	37,79	36,80	41,01	30,98	31,11	28,12	39,04	40,91	47,84	52,92	63,30
<b>Kreisangehörige Gemeinden</b>											
unter 1 000	15,42	16,99	21,47	14,72	17,68	20,03	54,81	67,92	55,19	61,25	77,32
1 000 bis unter 3 000	26,56	27,02	31,06	32,33	24,51	28,59	35,46	118,74	155,04	96,60	93,70
3 000 bis unter 5 000	25,41	33,96	34,06	27,13	30,94	28,38	33,34	33,12	34,93	59,45	49,80
5 000 bis unter 10 000	36,36	41,49	49,13	49,48	68,03	86,09	84,74	94,57	107,44	105,66	99,45
10 000 bis unter 20 000	25,67	30,38	35,63	38,33	45,46	44,50	51,84	55,56	60,29	69,65	76,00
20 000 bis unter 50 000	31,65	36,16	40,43	37,66	46,80	43,27	52,42	55,76	62,00	86,52	91,40
50 000 bis unter 100 000	29,28	31,41	35,78	37,25	70,41	55,14	-	-	-	-	-
100 000 bis unter 200 000	-	-	-	-	-	-	-	-	-	-	-
<b>Kreisfreie Städte</b>											
Dessau-Roßlau, Stadt	26,57	32,03	26,96	19,49	22,84	26,79	36,01	47,95	32,36	43,75	47,44
Halle (Saale), Stadt	27,51	29,67	30,76	19,86	23,75	21,29	28,79	29,59	36,81	37,24	45,21
Magdeburg, Landeshauptstadt	48,93	44,49	51,99	42,80	38,86	35,27	49,86	52,71	59,23	68,94	81,67
<b>Gemeinden je Landkreis</b>											
Altmarkkreis Salzwedel	31,38	33,68	38,98	40,43	40,48	37,76	43,22	43,26	87,39	66,33	88,96
Anhalt-Bitterfeld	22,45	28,08	29,66	29,35	36,51	32,09	40,35	49,68	62,12	123,13	128,59
Börde	34,19	49,40	60,13	64,26	78,61	94,16	92,70	120,31	123,04	117,19	149,77
Burgenlandkreis	28,69	34,35	37,53	32,66	36,55	33,83	89,18	121,68	100,64	100,97	88,72
Harz	28,57	26,06	31,29	29,60	32,22	36,79	40,02	35,71	47,30	57,61	54,62
Jerichower Land	26,33	34,61	32,36	20,89	25,82	26,22	25,98	37,36	33,63	46,27	66,12
Mansfeld-Südharz	14,77	21,75	20,73	15,63	18,35	19,02	32,13	35,19	29,73	36,37	46,13
Saalekreis	42,13	45,54	51,86	48,04	54,06	55,93	66,41	180,86	237,41	160,25	137,41
Salzlandkreis	24,29	24,33	31,35	35,68	45,56	51,00	59,06	53,73	54,86	63,75	64,52
Stendal	25,96	23,71	29,30	26,78	28,44	26,11	25,08	31,64	36,66	34,83	33,78
Wittenberg	21,07	19,06	22,58	19,55	31,25	28,68	40,66	48,40	47,01	60,60	66,60
<b>Kreisfreie Städte zusammen</b>	<b>35,88</b>	<b>35,98</b>	<b>38,59</b>	<b>29,01</b>	<b>29,70</b>	<b>27,89</b>	<b>38,53</b>	<b>42,08</b>	<b>45,29</b>	<b>51,42</b>	<b>60,73</b>
<b>Kreisangehörige Gemeinden zusammen</b>	<b>27,42</b>	<b>30,99</b>	<b>35,49</b>	<b>33,88</b>	<b>40,16</b>	<b>42,00</b>	<b>53,49</b>	<b>73,89</b>	<b>82,77</b>	<b>83,45</b>	<b>86,55</b>
<b>Sachsen-Anhalt insgesamt</b>	<b>29,35</b>	<b>32,11</b>	<b>36,18</b>	<b>32,80</b>	<b>37,85</b>	<b>38,88</b>	<b>50,15</b>	<b>66,72</b>	<b>74,25</b>	<b>76,13</b>	<b>80,60</b>

**Noch 6. Ergebnisse nach Gemeindegrößenklassen und Gebietskörperschaften 1998 bis 2008**  
**6.9. Gewogener Durchschnittshebesatz Grundsteuer A**

Gemeindegrößenklasse (Gemeinden mit ... bis unter ... Einwohnern)	Gewogener Durchschnittshebesatz Grundsteuer A										
	1998	1999	2000	2001	2002	2003	2004	2005	2006	2007	2008
Gebietskörperschaft (Kreisfreie Stadt Gemeinden je Landkreis)	in Prozent										
zusammen insgesamt	in Prozent										
<b>Kreisfreie Städte</b>											
50 000 bis unter 100 000	-	-	-	254	254	257	263	261	258	258	258
100 000 bis unter 200 000	251	246	271	-	-	-	-	-	-	-	-
200 000 bis unter 500 000	215	247	248	249	248	249	248	250	250	250	250
<b>Kreisangehörige Gemeinden</b>											
unter 1 000	266	268	270	272	273	276	279	281	283	285	285
1 000 bis unter 3 000	266	268	273	274	277	281	284	287	289	294	298
3 000 bis unter 5 000	280	289	290	301	299	306	315	315	319	320	314
5 000 bis unter 10 000	277	277	285	293	295	293	293	293	297	300	302
10 000 bis unter 20 000	256	261	264	264	267	273	272	271	274	280	297
20 000 bis unter 50 000	256	263	268	272	276	282	281	285	286	289	294
50 000 bis unter 100 000	219	214	220	227	273	280	-	-	-	-	-
100 000 bis unter 200 000	-	-	-	-	-	-	-	-	-	-	-
<b>Kreisfreie Städte</b>											
Dessau-Roßlau, Stadt	251	246	271	254	254	257	263	261	258	258	258
Halle (Saale), Stadt	250	250	250	250	250	250	250	250	250	250	250
Magdeburg, Landeshauptstadt	200	246	247	248	247	248	247	250	250	250	250
<b>Gemeinden je Landkreis</b>											
Altmarkkreis Salzwedel	261	262	264	266	268	270	269	271	271	271	272
Anhalt-Bitterfeld	259	264	267	275	279	288	290	294	297	298	303
Börde	274	282	284	286	286	291	291	290	292	300	305
Burgenlandkreis	273	273	271	277	281	285	287	290	291	293	296
Harz	296	294	299	309	312	316	324	328	327	328	333
Jerichower Land	268	270	273	272	273	264	270	272	279	279	290
Mansfeld-Südharz	285	289	291	293	293	301	300	303	304	308	309
Saalekreis	252	254	259	262	264	266	268	268	274	276	277
Salzlandkreis	257	258	272	273	275	278	282	285	288	290	290
Stendal	248	251	251	253	255	255	255	257	258	259	262
Wittenberg	239	239	245	247	250	255	259	264	270	277	279
<b>Kreisfreie Städte zusammen</b>	<b>226</b>	<b>247</b>	<b>254</b>	<b>250</b>	<b>250</b>	<b>251</b>	<b>251</b>	<b>253</b>	<b>252</b>	<b>252</b>	<b>252</b>
<b>Kreisangehörige Gemeinden zusammen</b>	<b>266</b>	<b>269</b>	<b>273</b>	<b>276</b>	<b>278</b>	<b>281</b>	<b>284</b>	<b>286</b>	<b>288</b>	<b>291</b>	<b>293</b>
<b>Sachsen-Anhalt insgesamt</b>	<b>265</b>	<b>268</b>	<b>272</b>	<b>275</b>	<b>278</b>	<b>281</b>	<b>283</b>	<b>285</b>	<b>287</b>	<b>290</b>	<b>293</b>

**Noch 6. Ergebnisse nach Gemeindegrößenklassen und Gebietskörperschaften 1998 bis 2008**  
**6.10. Gewogener Durchschnittshebesatz Grundsteuer B**

Gemeindegrößenklasse (Gemeinden mit ... bis unter ... Einwohnern)	Gewogener Durchschnittshebesatz Grundsteuer B										
	1998	1999	2000	2001	2002	2003	2004	2005	2006	2007	2008
Gebietskörperschaft (Kreisfreie Stadt Gemeinden je Landkreis)	in Prozent										
zusammen insgesamt	in Prozent										
<b>Kreisfreie Städte</b>											
50 000 bis unter 100 000	-	-	-	423	424	431	432	432	431	432	440
100 000 bis unter 200 000	390	390	436	-	-	-	-	-	-	-	-
200 000 bis unter 500 000	401	423	423	445	445	445	446	445	445	446	445
<b>Kreisangehörige Gemeinden</b>											
unter 1 000	313	314	316	316	321	323	325	327	330	331	332
1 000 bis unter 3 000	315	317	321	323	326	330	335	339	340	342	348
3 000 bis unter 5 000	321	322	327	333	336	339	342	346	353	358	356
5 000 bis unter 10 000	319	320	333	336	337	342	340	340	342	344	346
10 000 bis unter 20 000	326	326	327	327	330	333	343	348	352	355	357
20 000 bis unter 50 000	342	344	346	347	355	368	368	376	377	376	376
50 000 bis unter 100 000	345	349	349	345	363	366	-	-	-	-	-
100 000 bis unter 200 000	-	-	-	-	-	-	-	-	-	-	-
<b>Kreisfreie Städte</b>											
Dessau-Roßlau, Stadt	390	390	436	423	424	431	432	432	431	432	440
Halle (Saale), Stadt	390	390	390	440	440	440	440	440	440	440	440
Magdeburg, Landeshauptstadt	410	450	449	449	449	449	451	450	450	450	450
<b>Gemeinden je Landkreis</b>											
Altmarkkreis Salzwedel	312	313	314	314	322	325	328	331	330	330	326
Anhalt-Bitterfeld	330	338	336	337	348	353	355	354	356	355	355
Börde	323	327	330	330	332	338	340	342	343	348	349
Burgenlandkreis	317	318	322	323	329	339	340	344	344	347	347
Harz	359	360	367	369	374	375	378	381	384	384	385
Jerichower Land	314	316	319	318	323	328	332	336	339	341	343
Mansfeld-Südharz	324	326	328	329	333	350	351	352	354	355	355
Saalekreis	315	315	318	319	328	331	334	338	339	337	343
Salzlandkreis	329	332	336	337	337	349	353	360	361	362	366
Stendal	345	345	346	340	347	351	352	352	355	356	355
Wittenberg	319	316	318	322	326	331	333	350	359	361	364
<b>Kreisfreie Städte zusammen</b>	<b>399</b>	<b>418</b>	<b>425</b>	<b>441</b>	<b>441</b>	<b>443</b>	<b>443</b>	<b>443</b>	<b>443</b>	<b>443</b>	<b>445</b>
<b>Kreisangehörige Gemeinden zusammen</b>	<b>327</b>	<b>329</b>	<b>332</b>	<b>333</b>	<b>338</b>	<b>345</b>	<b>347</b>	<b>351</b>	<b>353</b>	<b>354</b>	<b>356</b>
<b>Sachsen-Anhalt insgesamt</b>	<b>345</b>	<b>351</b>	<b>354</b>	<b>360</b>	<b>364</b>	<b>369</b>	<b>370</b>	<b>373</b>	<b>375</b>	<b>376</b>	<b>377</b>

**Noch 6. Ergebnisse nach Gemeindegrößenklassen und Gebietskörperschaften 1998 bis 2008**  
**6.11. Gewogener Durchschnittshebesatz Gewerbesteuer**

Gemeindegrößenklasse (Gemeinden mit ... bis unter ... Einwohnern)	Gewogener Durchschnittshebesatz Gewerbesteuer										
	1998	1999	2000	2001	2002	2003	2004	2005	2006	2007	2008
Gebietskörperschaft (Kreisfreie Stadt Gemeinden je Landkreis)	in Prozent										
zusammen insgesamt	in Prozent										
<b>Kreisfreie Städte</b>											
50 000 bis unter 100 000	-	-	-	391	432	433	421	415	428	433	438
100 000 bis unter 200 000	366	368	408	-	-	-	-	-	-	-	-
200 000 bis unter 500 000	412	412	431	440	450	450	450	450	450	450	450
<b>Kreisangehörige Gemeinden</b>											
unter 1 000	280	299	295	306	294	307	244	257	271	269	277
1 000 bis unter 3 000	307	311	310	307	311	315	316	242	235	257	280
3 000 bis unter 5 000	312	314	314	311	314	319	322	329	329	321	331
5 000 bis unter 10 000	305	304	305	305	304	299	303	304	305	309	310
10 000 bis unter 20 000	325	321	323	319	319	321	328	328	336	338	340
20 000 bis unter 50 000	350	350	352	355	358	355	360	355	356	320	327
50 000 bis unter 100 000	338	343	340	336	273	325	-	-	-	-	-
100 000 bis unter 200 000	-	-	-	-	-	-	-	-	-	-	-
<b>Kreisfreie Städte</b>											
Dessau-Roßlau, Stadt	366	368	408	391	432	433	421	415	428	433	438
Halle (Saale), Stadt	400	400	400	420	450	450	450	450	450	450	450
Magdeburg, Landeshauptstadt	420	420	450	450	450	450	450	450	450	450	450
<b>Gemeinden je Landkreis</b>											
Altmarkkreis Salzwedel	296	298	299	301	309	316	314	325	320	323	319
Anhalt-Bitterfeld	318	325	322	327	303	330	332	317	305	259	270
Börde	308	312	313	311	313	304	308	307	308	310	314
Burgenlandkreis	303	325	324	330	321	330	262	266	263	276	282
Harz	374	376	367	371	373	375	374	366	377	365	361
Jerichower Land	307	311	317	315	329	322	335	333	339	338	336
Mansfeld-Südharz	330	340	336	330	332	332	333	330	333	335	338
Saalekreis	310	308	310	308	306	309	310	239	236	258	271
Salzlandkreis	328	330	330	330	333	316	335	340	354	335	341
Stendal	336	335	335	336	338	334	335	337	338	349	351
Wittenberg	322	313	323	318	331	330	330	343	350	350	354
<b>Kreisfreie Städte zusammen</b>	<b>406</b>	<b>405</b>	<b>428</b>	<b>434</b>	<b>448</b>	<b>447</b>	<b>445</b>	<b>443</b>	<b>447</b>	<b>448</b>	<b>448</b>
<b>Kreisangehörige Gemeinden zusammen</b>	<b>323</b>	<b>325</b>	<b>325</b>	<b>325</b>	<b>324</b>	<b>324</b>	<b>316</b>	<b>294</b>	<b>293</b>	<b>300</b>	<b>308</b>
<b>Sachsen-Anhalt insgesamt</b>	<b>346</b>	<b>345</b>	<b>349</b>	<b>346</b>	<b>346</b>	<b>343</b>	<b>338</b>	<b>315</b>	<b>314</b>	<b>323</b>	<b>333</b>

# **Schaubilder und Diagramme**

7. Schaubilder und Diagramme Haushaltsjahr 2008  
7.1. Realsteueraufbringungskraft der Gemeinden in Euro je Einwohner

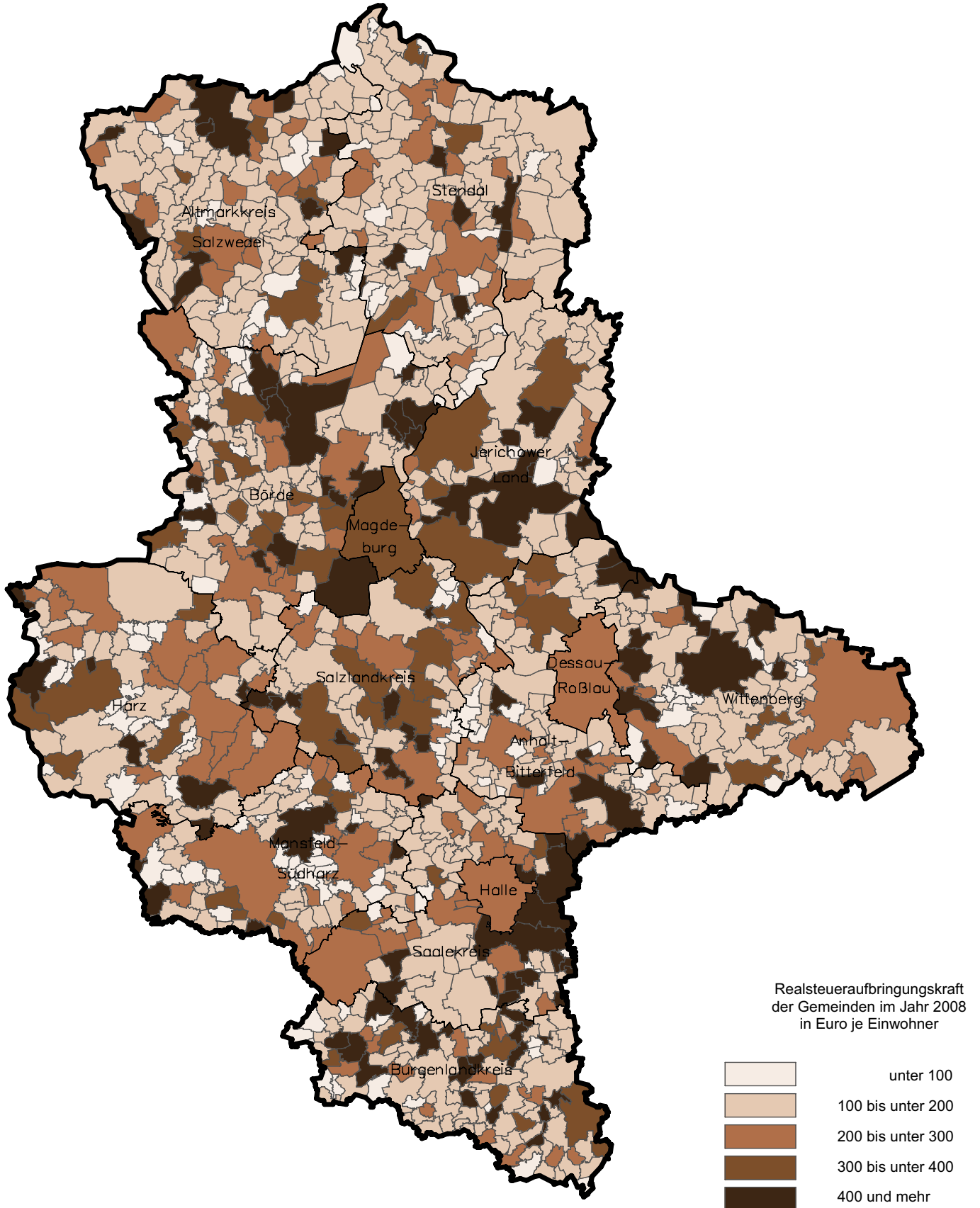



Noch 7.  
7.2.

Schaubilder und Diagramme Haushaltsjahr 2008  
Steuereinnahmekraft der Gemeinden in Euro je Einwohner

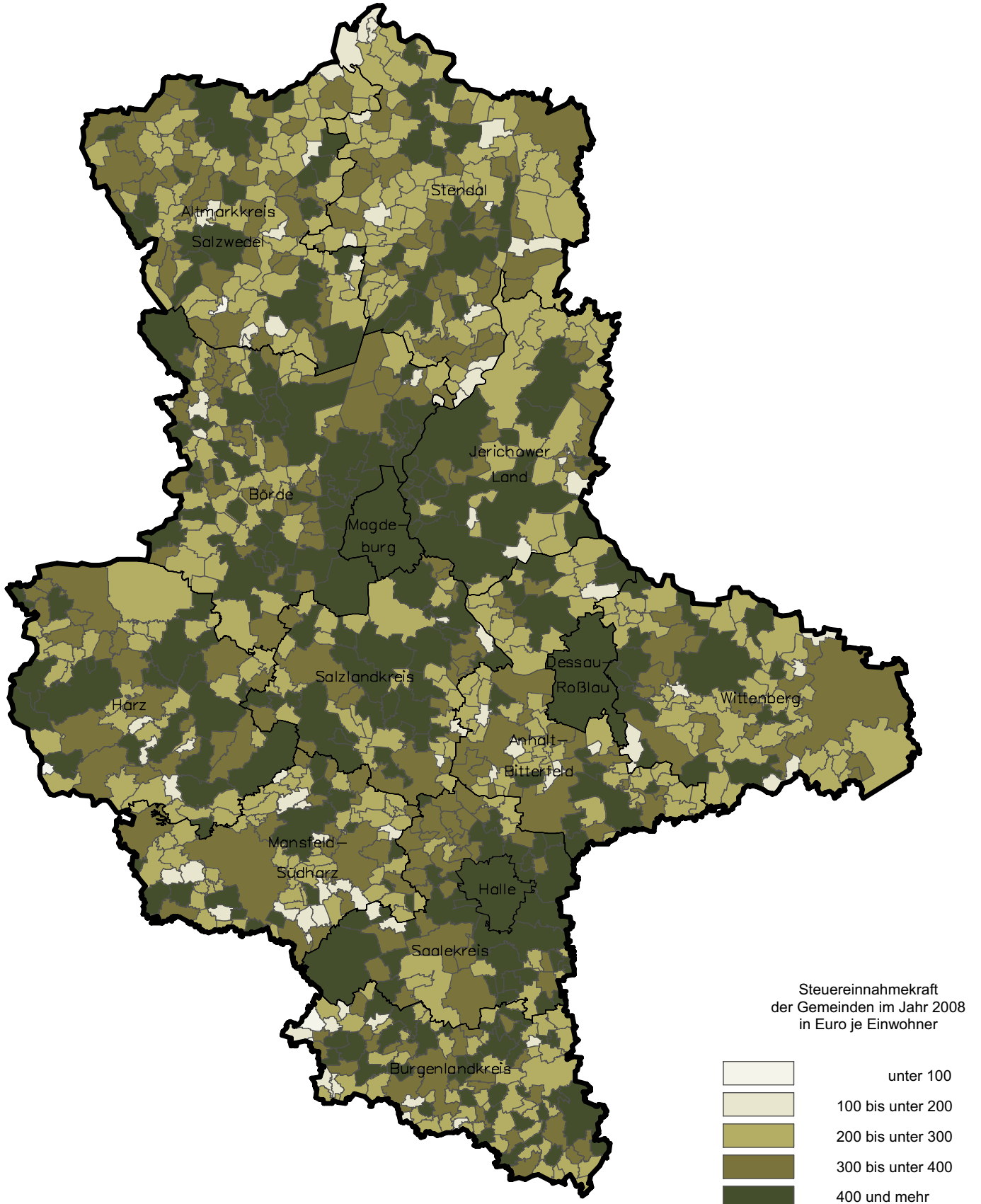

Noch 7. Schaubilder und Diagramme Haushaltsjahr 2008  
 7.3. Gewerbesteuereinnahmen netto der Gemeinden in Euro je Einwohner

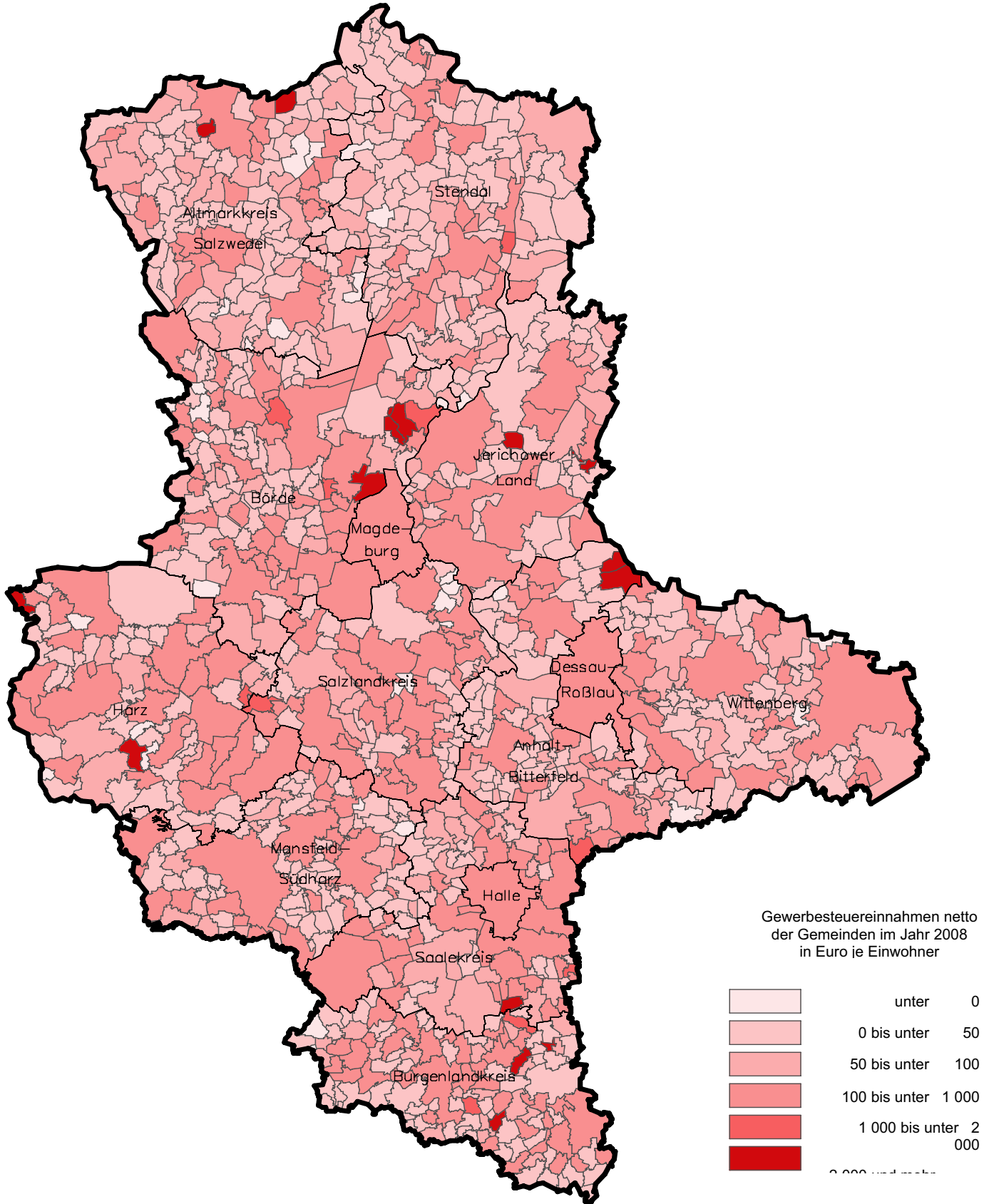

**Noch 7. Schaubilder und Diagramme Haushaltsjahr 2008**  
**7.4. Anteile der festgesetzten Hebesätze Grundsteuer A in Prozent**

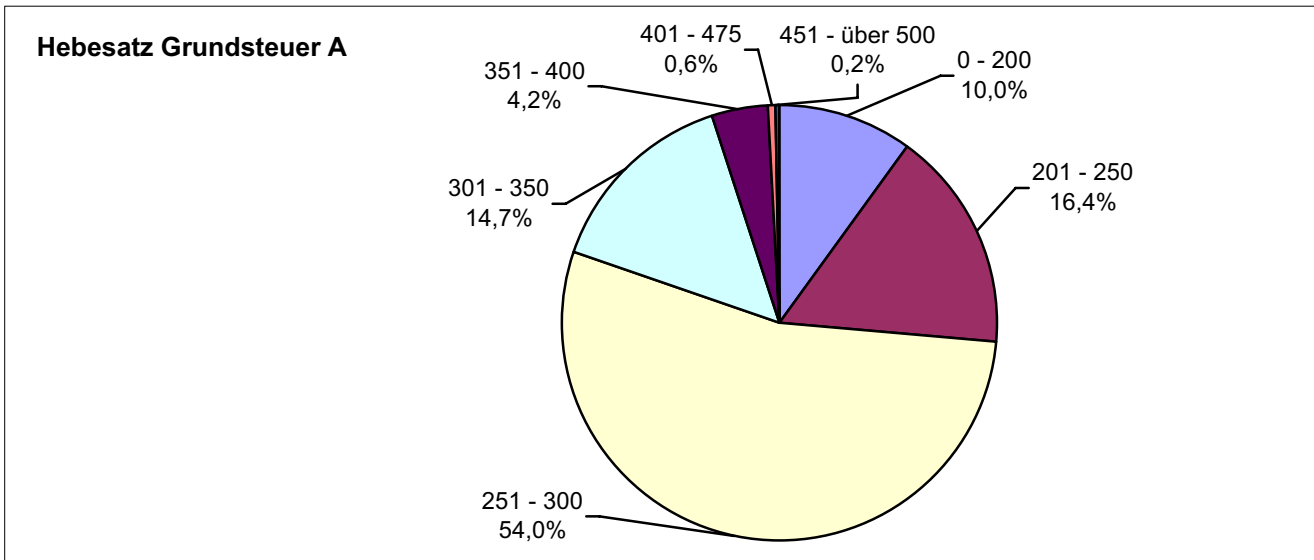

**7.5. Anteile der festgesetzten Hebesätze Grundsteuer B in Prozent**

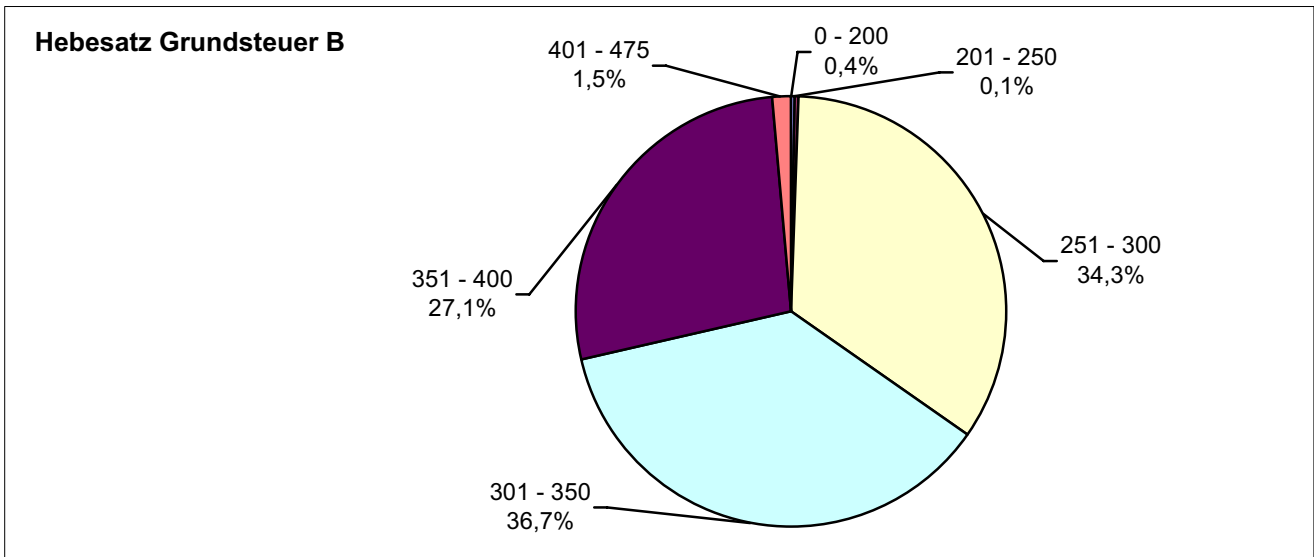

**7.6. Anteile der festgesetzten Hebesätze Gewerbesteuer in Prozent**

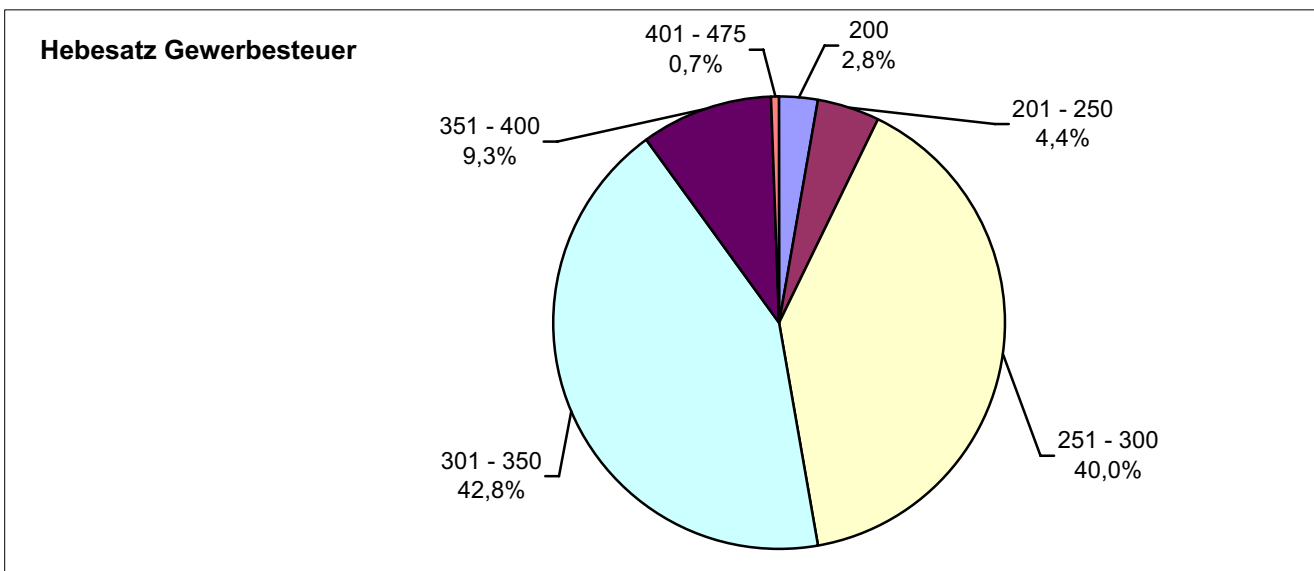

**8. Diagramme Realsteueraufbringungs-, Steuereinnahmekraft und Gewerbesteueristaufkommen**  
**8.1. Realsteueraufbringungskraft nach Gemeindegrößenklassen in Euro je Einwohner**

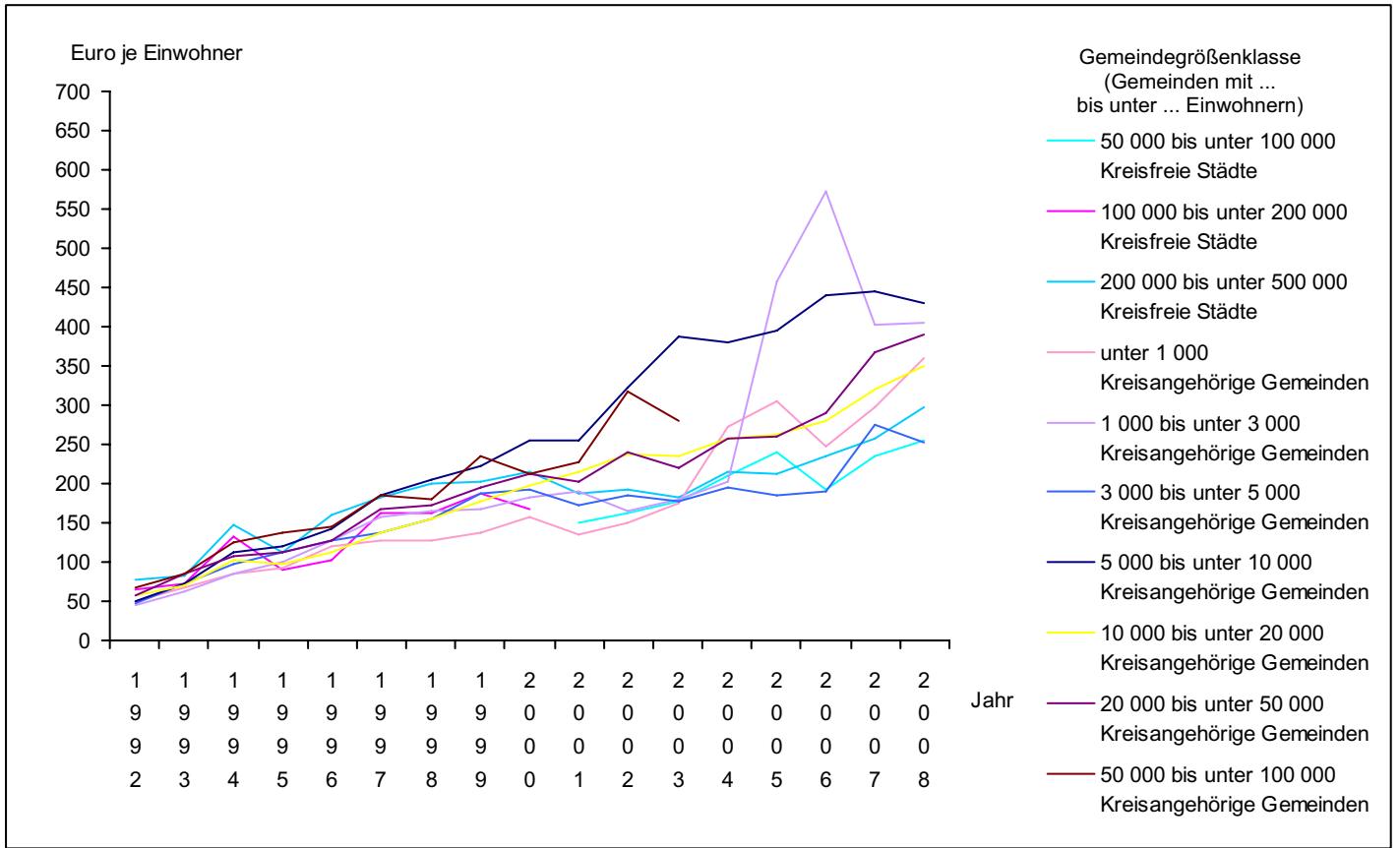

**8.2. Steuereinnahmekraft nach Gemeindegrößenklassen in Euro je Einwohner**

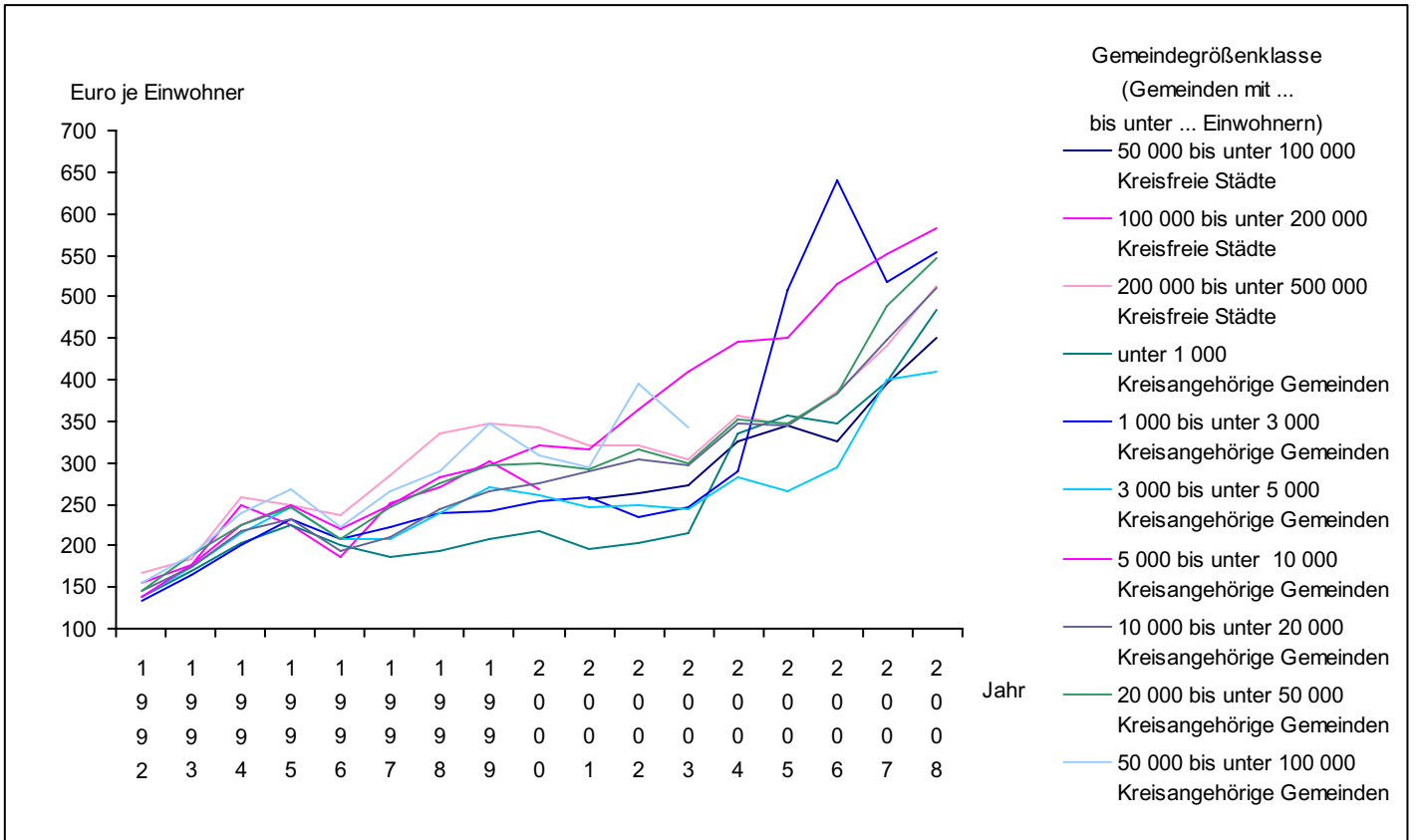



## Veröffentlichungen im Statistischen Landesamt Sachsen-Anhalt

Im Monat Oktober 2009 erschienen:

Bestell-Nr.	Kennziffer/ Periodizität	Titel	Preis (in EUR)
1 Z 0 03 <sup>1)</sup>	Z	Statistisches Monatsheft 10/09	5,50
3 A 1 08 <sup>1)</sup>	A I - j/08	Bevölkerung und Natürliche Bevölkerungsbewegung - 1990 - 2008 -	9,00
3 A 6 05 <sup>1)</sup>	A VI - j/08	Arbeitsmarkt - Jahr 2008 -	4,50
3A 6 06 <sup>1)</sup>	A VI - j/08	Pendlerströme der sozialversicherungspflichtig Beschäftigten - Stichtag: 30.06.2008 -	2,50
3 E 1 02 <sup>1)</sup>	E I - m-7/09	Beschäftigte, Umsatz im Verarbeitenden Gewerbe sowie im Bergbau und der Gewinnung von Steinen und Erden - Juli 2009 - Vorläufige Ergebnisse Betriebe mit 50 und mehr tätigen Personen	5,50
3 E 2 01 <sup>1)</sup>	E II - m-7/09	Umsatz, Tätige Personen, Auftragseingang und Auftragsbestand im Baugewerbe Juli 2009	2,50
3 G 1 01 <sup>1)</sup>	G I, G IV - m-5/09	Entwicklung von Umsatz und Beschäftigten im Kraftfahrzeughandel, Einzelhandel und Gastgewerbe - Mai 2009 -	3,00
3 G 1 01 <sup>1)</sup>	G I, G IV - m-6/09	Entwicklung von Umsatz und Beschäftigten im Kraftfahrzeughandel, Einzelhandel und Gastgewerbe - Juni 2009 -	3,00
3G1 02 <sup>1)</sup>	G I - vj-2/09	Entwicklung von Umsatz und Beschäftigten in der Handelsvermittlung und im Großhandel - II. Quartal 2009 -	1,50
3 G 3 01	G III - m-6/09	Aus- und Einfuhr - Juni 2009 - Vorläufige Ergebnisse	5,00
3 G 4 01 <sup>1)</sup>	G IV - m-5/09	Gäste und Übernachtungen im Reiseverkehr, Beherbergungskapazität Mai 2009; Januar bis Mai 2009 - Vorläufige Ergebnisse -	6,50
3 H 1 01 <sup>1)</sup>	H I - m-6/09	Straßenverkehrsunfälle - Juni 2009 - Vorläufige Ergebnisse	6,00
3 H 1 05 <sup>1)</sup>	H I - vj-2/09	Fahrgäste und Beförderungsleistungen im Schienennahverkehr und im gewerblichen Omnibusverkehr - II. Quartal 2009 -	1,50
3 M 1 01 <sup>1)</sup>	M I - vj-3/09	Verbraucherpreisindex - September 2009 -	5,00
3 M 1 02 <sup>1)</sup>	M I - vj-3/09	Preisindizes für Bauwerke - August 2009 -	2,00
3 Q 4 02 <sup>1)</sup>	Q IV - j/08	Unfälle beim Umgang mit und bei der Beförderung von wassergefährdenden Stoffen - Jahr 2008 -	3,00

1) als PDF-Datei kostenfrei erhältlich - bei Bestellung bitte die erste Stelle der Bestellnummer durch eine „6“ ersetzen