

STATISTISCHE BERICHTE

L II
i/07



Öffentliche Finanzen, Personal, Steuern

Realsteuervergleich

Jahr 2007
- Realsteuern und kommunale
Steuerbeteiligung -

Bestellnummer:
3L203



SACHSEN-ANHALT

Statistisches Landesamt

Herausgabemonat: Juli 2008

Zu beziehen durch das
Statistische Landesamt Sachsen-Anhalt
Dezernat Öffentlichkeitsarbeit
Postfach 20 11 56
06012 Halle (Saale)

Preis: 18,50 EUR (kostenfrei als PDF-Datei verfügbar – Bestellnummer: 6L203)

Inhaltliche Verantwortung:

Dezernat: Steuern, Kommunale Finanzaufweisungen
Frau Hellmich
Telefon: 0345 2318-204

Auskünfte erhalten Sie unter:

Telefon: 0345 2318-777
Telefon: 0345 2318-715
Telefon: 0345 2318-716

Telefax: 0345 2318-913
Internet: <http://www.statistik.sachsen-anhalt.de>
E-Mail: info@stala.mi.sachsen-anhalt.de

Vertrieb:

Telefon: 0345 2318-718
E-Mail: shop@stala.mi.sachsen-anhalt.de

Druck: Statistisches Landesamt Sachsen-Anhalt

© Statistisches Landesamt Sachsen-Anhalt, Halle (Saale), 2008

Für nichtgewerbliche Zwecke sind Vervielfältigung und unentgeltliche Verbreitung, auch auszugsweise, mit Quellenangabe gestattet. Die Verbreitung, auch auszugsweise, über elektronische Systeme/Datenträger bedarf der vorherigen Zustimmung. Alle übrigen Rechte bleiben vorbehalten.

Bibliothek und Besucherdienst (Merseburger Straße 2):

Montag bis Donnerstag: 9.00 Uhr bis 15.30 Uhr
Freitag: 9.00 Uhr bis 13.00 Uhr } möglichst nach Vereinbarung

Telefon: 0345 2318-714
E-Mail: bibliothek@stala.mi.sachsen-anhalt.de

Statistischer Bericht

Realsteuervergleich

Jahr 2007

- Realsteuern und kommunale Steuerbeteiligung -

Land Sachsen-Anhalt

Inhaltsverzeichnis

1. Vorbemerkungen	3
2. Rechtsgrundlagen und Berichtskreis	3
3. Begriffserklärungen und methodische Erläuterungen	4
4. Ergebniskommentierung	6
5. Ergebnisse nach Gemeindegrößenklassen und Gebietskörperschaften Haushaltsjahr 2007	
5.1. Gesamtübersicht Realsteuervergleich 2007 und Vergleich mit Realsteuervergleich 2006	8
5.2. Steuereinnahmen, Gewerbesteuerumlage und Grundbeträge der Realsteuern in 1 000 Euro	12
5.3. Steuereinnahmen, Gewerbesteuerumlage und Grundbeträge der Realsteuern in Euro je Einwohner	14
5.4. Realsteueraufbringungskraft und Steuereinnahmekraft in 1 000 Euro und Euro je Einwohner	16
5.5. Streuung der Realsteuerhebesätze	
5.5.1. Grundsteuer A	18
5.5.2. Grundsteuer B	19
5.5.3. Gewerbesteuer	20
6. Berechnung durchschnittlich gewogener Hebesätze Haushaltsjahr 2007	21
7. Ergebnisse Kreisangehörige Gemeinden Haushaltsjahr 2007	
Realsteueraufbringungskraft, Gemeindeanteile, Gewerbesteuerumlage und Steuereinnahmekraft in 1 000 Euro und Euro je Einwohner	26
8. Ergebnisse nach Gemeindegrößenklassen und Gebietskörperschaften 1997 bis 2007	
8.1. Realsteueraufbringungskraft in 1 000 Euro	80
8.2. Realsteueraufbringungskraft in Euro je Einwohner	81
8.3. Steuereinnahmekraft in 1 000 Euro	82
8.4. Steuereinnahmekraft in Euro je Einwohner	83
8.5. Gewerbesteueristaufkommen netto in 1 000 Euro	84
8.6. Gewerbesteueristaufkommen netto in Euro je Einwohner	85
8.7. Grundbetrag Gewerbesteuer in 1 000 Euro	86
8.8. Grundbetrag Gewerbesteuer in Euro je Einwohner	87
8.9. Gewogener Durchschnittshebesatz Grundsteuer A	88
8.10. Gewogener Durchschnittshebesatz Grundsteuer B	89
8.11. Gewogener Durchschnittshebesatz Gewerbesteuer	90
9. Hebesätze Kreisangehörige Gemeinden 1997 bis 2007	
9.1. Hebesatz Grundsteuer A	91
9.2. Hebesatz Grundsteuer B	118
9.3. Hebesatz Gewerbesteuer	145
10. Schaubilder und Diagramme Haushaltsjahr 2007	
10.1. Realsteueraufbringungskraft der Gemeinden in Euro je Einwohner	172
10.2. Steuereinnahmekraft der Gemeinden in Euro je Einwohner	173
10.3. Gewerbesteuererinnahmen netto der Gemeinden in Euro je Einwohner	174
10.4. Anteile der festgesetzten Hebesätze Grundsteuer A in Prozent	175
10.5. Anteile der festgesetzten Hebesätze Grundsteuer B in Prozent	175
10.6. Anteile der festgesetzten Hebesätze Gewerbesteuer in Prozent	175
11. Diagramme Realsteueraufbringungs-, Steuereinnahmekraft und Gewerbesteueristaufkommen 1992 bis 2007	
11.1. Realsteueraufbringungskraft nach Gemeindegrößenklassen in Euro je Einwohner	176
11.2. Steuereinnahmekraft nach Gemeindegrößenklassen in Euro je Einwohner	176
11.3. Realsteueraufbringungs- und Steuereinnahmekraft, Vergleich Land Sachsen-Anhalt, Kreisfreie Städte und Kreisangehörige Gemeinden in Euro je Einwohner	177
11.4. Gewerbesteueristaufkommen brutto und netto, Vergleich Land Sachsen-Anhalt, Kreisfreie Städte und Kreisangehörige Gemeinden in Euro je Einwohner	177

1. Vorbemerkungen

Zweck der Erhebung ist die Ermittlung und vergleichende Darstellung der Realsteueraufbringungs- und Steuereinnahmekraft der Gemeinden in Sachsen-Anhalt sowie die bundeseinheitliche Ermittlung von Steuerkraftzahlen (Realsteuerkraft und gemeindliche Steuerkraft).

Bedeutung erlangt der Realsteuervergleich nicht allein dadurch, dass seine Ergebnisse auf die wirtschaftliche und finanzielle Lage der Gemeinden schließen lassen. Die Steuerkraftberechnungen werden im Zusammenhang mit dem Länderfinanzausgleich benötigt. Abweichend davon werden die Steuerkraftberechnungen für den kommunalen Finanzausgleich in einer anderen Abgrenzung der Bemessungsgrundlagen vorgenommen.

Der vorliegende Bericht bezieht Angaben über das Istaufkommen und die Hebesätze der Grundsteuer A (Betriebe der Land- und Forstwirtschaft), der Grundsteuer B (übrige bebaute und unbebaute Grundstücke) und der Gewerbesteuer - als Ausgangsdaten für den Realsteuervergleich - aus den vierteljährlichen Erhebungen der Gemeindefinanzen ein. Eine eigene Erhebung ist somit nicht notwendig.

Als Auswertungs- und Darstellungsebene für diesen Bericht wurden überwiegend regionale Zusammenfassungen gewählt. Eine tiefere gemeindeweise Ergebnisbereitstellung kann nach Anforderung erfolgen.

2. Rechtsgrundlagen und Berichtskreis

Die Erfassung der Berechnungsgrundlagen für den Realsteuervergleich beruht auf dem Gesetz über die Statistiken der öffentlichen Finanzen und des Personals im öffentlichen Dienst (Finanz- und Personalstatistikgesetz - FPStatG) i.d.F. der Bekanntmachung vom 22. Februar 2006 (BGBl. I S. 438).

Für die Erhebung der Realsteuern sowie die Ermittlung und die Zahlung von Steuerbeteiligungsbeträgen waren im Jahr 2007 folgende Gesetze und Verordnungen des Bundes und des Landes maßgebend:

- Grundsteuergesetz (GrStG) vom 07. August 1973 (BGBl. I S. 965), zuletzt geändert durch Artikel 6 des Gesetzes vom 01. September 2005 (BGBl. I S. 2676, 2681)

- Gesetz über den Finanzausgleich zwischen Bund und Ländern (Finanzausgleichsgesetz - FinAusglG) vom 20. Dezember 2001 (BGBl. I S. 3955, 3956), zuletzt geändert durch Artikel 2 des Gesetzes vom 22. Dezember 2006 (BGBl. I S. 3376)
- Gewerbesteuergesetz (GewStG) i.d.F. der Bekanntmachung vom 15. Oktober 2002 (BGBl. I S. 4167), zuletzt geändert durch Artikel 5 des Gesetzes vom 20. Dezember 2007 (BGBl. I S. 3150)
- Gesetz zur Neuordnung der Gemeindefinanzen (Gemeindefinanzreformgesetz - GemFinRefG) i.d.F. der Bekanntmachung vom 04. April 2001 (BGBl. I S. 482, 483), zuletzt geändert durch Artikel 11 des Gesetzes vom 14. August 2007 (BGBl. I S. 1912)
- Verordnung zur Festsetzung der Erhöhungszahl für die Gewerbesteuerumlage nach § 6 Abs. 5 des Gemeindefinanzreformgesetzes im Jahr 2007 vom 15. Dezember 2006 (BGBl. I S. 3204)
- Verordnung über die Ermittlung der Schlüsselzahlen für die Aufteilung des Gemeindeanteils an der Einkommensteuer für die Jahre 2006, 2007 und 2008 vom 27. September 2005 (BGBl. I S. 2904)
- Verordnung zur Durchführung des GemFinRefG i.d.F. der Bekanntmachung vom 19. Oktober 1998 (GVBl. LSA S. 430, 431), zuletzt geändert durch Verordnung vom 01. August 2006 (GVBl. LSA S. 457)
- Beschluss der Landesregierung über die Änderung des Beschlusses der Landesregierung über die Zulassung unterschiedlicher Realsteuerhebesätze bei Gebietsänderungen vom 28. August 2007 (GVBl. LSA S. 734)

Das Recht der Gemeinden auf das Aufkommen aus Realsteuern und auf die Festsetzung von Realsteuerhebesätzen ist in Artikel 106 Abs. 6 des Grundgesetzes i.d.F. vom 23. Mai 1949 (BGBl. S. 1), zuletzt geändert durch das Gesetz vom 28. August 2006 (BGBl. I S. 2034) garantiert. In Verbindung mit Abs. 5 bildet der Artikel 106 gleichzeitig die Grundlage für die Beteiligung der Gemeinden an der Einkommen- und Umsatzsteuer und für die Abführung der Gewerbesteuerumlage an Bund und Länder.

Realsteuern sind folglich Gemeindesteuern und werden von den Gemeinden unter Einhaltung der gesetzlichen Bestimmungen erhoben. Daher erstreckt sich der Berichtskreis für den Realsteuervergleich auf die Kreisfreien Städte und Kreisangehörigen Gemeinden.

Maßgebend für den Realsteuervergleich 2007 sind der Gebietsstand Sachsen-Anhalts vom 31.12.2007 und die Bevölkerungszahlen, die die amtliche Statistik am 30.06.2007 auswies. Die Daten aus Vorjahren wurden auf den Gebietsstand 31.12.2007 angepasst.

3. Begriffserklärungen und methodische Erläuterungen

Realsteuern

Realsteuern gehören zu den Sach- oder Objektsteuern, die sich an bestimmten Merkmalen des besteuerten Gegenstandes (Objektes) orientieren und weitestgehend unabhängig von persönlichen Verhältnissen sind. Ihr Aufkommen ist Bestandteil der Finanzausstattung der Gemeinden. Realsteuern sind die Grundsteuern und die Gewerbesteuer.

Grundsteuer

Die Grundsteuer besteuert im Inland liegenden Grundbesitz. Besteuerungsgrundlage ist der Einheitswert für den Steuergegenstand. Das Grundsteuergesetz unterscheidet nach den Steuergegenständen die Grundsteuer A - Betriebe der Land- und Forstwirtschaft und die Grundsteuer B - übrige bebaute und unbebaute Grundstücke.

Gewerbesteuer

Steuergegenstand der Gewerbesteuer ist jeder stehende Gewerbebetrieb bzw. Reisegewerbebetrieb, für den in der betreffenden Gemeinde eine Betriebsstätte unterhalten wird bzw. sich (bei Reisegewerbe) der Mittelpunkt der gewerblichen Tätigkeit befindet. Besteuerungsgrundlage ist der Gewerbeertrag.

Hebesatz, gewogener Durchschnittshebesatz

Hebesatz ist ein Prozentsatz (Hundertsatz), der auf die Steuermessbeträge der Realsteuern angewendet wird. In Ausübung ihres Selbstverwaltungsrechts beschließen die Gemeinden für jedes Kalenderjahr die Höhe ihrer Hebesätze in eigener Zuständigkeit. Der Steuermessbetrag, der sich durch die Anwendung bundeseinheitlicher Steuermesszahlen ergibt, wird von den zuständigen Finanzämtern in einem Steuermessbescheid festgelegt und den Gemeinden übermittelt. Die Höhe der betreffenden Steuern, die Steuerschuld, in den einzelnen Gemeinden ergibt sich dann als Produkt aus Steuermessbetrag und Hebesatz.

Da die Hebesätze, die auf Steuermessbeträge angewandt werden, mehr oder weniger stark variieren, ist das Istaufkommen der Realsteuern für Vergleiche ungeeignet.

Für Zusammenfassungen von Gemeinden auf den verschiedenen Aggregationsebenen kommen "gewogene Durchschnittshebesätze" für jede Realsteuer zur Anwendung.

Berechnung gewogener Durchschnittshebesatz:

$$\frac{\text{Summe Istaufkommen} \times 100}{\text{Summe Grundbeträge}}$$

Die Landesregierung legte mit Beschluss vom 28. August 2007 fest, dass von Gebietsänderungen betroffene Gemeinden für eine Übergangszeit von maximal zehn Jahren für Gemeindeteile unterschiedliche Hebesätze festlegen können (siehe Tabelle 6.). Für diese Gemeinden wird der durchschnittlich gewogene Hebesatz angegeben, ebenso in den langfristigen Reihen, wenn ehemals selbstständige Gemeinden sich zu einer anderen Einheit umgegliedert haben. In Verbindung mit negativen Istaufkommen in Gemeindeteilen kann es zu gewogenen Durchschnittshebesätzen kommen, die außerhalb der Breite der Einzelsätze aller Gemeindeteile in der betroffenen Kommune liegen. Gemäß § 16 Abs. 4 GewStG ist seit dem Jahr 2004 die Gewerbesteuer mit einem Mindesthebesatz von 200 zu erheben.

Grundbeträge der Realsteuern

Grundbeträge stellen errechnete (fiktive) Steuermessbeträge dar, die für Vergleiche der Kommunen herangezogen werden, da sie die Wirkung der gemeindeweise sehr unterschiedlichen Hebesätze aufheben. Sie werden je Gemeinde und je Steuerart ermittelt.

Berechnung Grundbetrag:

$$\frac{\text{Istaufkommen} \times 100}{\text{Hebesatz}}$$

Realsteueraufbringungskraft

Durch die Verwendung eines für alle Gemeinden einheitlichen Hebesatzes wird die unterschiedliche Hebesatzanspannung ausgeschaltet. Die Summierung der auf diese Weise ermittelten Größen je Steuerart ergibt die Realsteueraufbringungskraft je Gemeinde insgesamt.

Berechnung Realsteueraufbringungskraft:

$$\frac{\text{Grundbetrag} \times \text{Landesdurchschnittshebesatz}}{100}$$

Steuereinnahmekraft

Die Berechnung der Steuereinnahmekraft oder auch der gemeindlichen Finanzkraft berücksichtigt die durch Gesetz festgelegten Beteiligungen zum einen von Bund und Ländern am Aufkommen an Gewerbesteuer, zum anderen der Gemeinden am Aufkommen an Lohn- und veranlagter Einkommensteuer sowie an der Umsatzsteuer.

Berechnung Steuereinnahmekraft:

$$\begin{aligned} & \text{Realsteueraufbringungskraft} \\ & \text{./. Gewerbesteuerumlage} \\ & + \text{ Gemeindeanteil an der Einkommensteuer} \\ & + \text{ Gemeindeanteil an der Umsatzsteuer} \end{aligned}$$

Gewerbesteuerumlage

Entsprechend den Vorschriften des Gemeindefinanzreformgesetzes haben die Gemeinden einen Anteil ihres Aufkommens aus der Gewerbesteuer als Gewerbesteuerumlage zur Aufteilung auf Bund und Länder abzuführen. Für das Jahr 2007 war ein Umlagesatz für die Gemeinden der neuen Bundesländer von 38 v.H. festgelegt worden (2006 = 2007, 2005 = 44 v.H., 2004 = 46 v.H., 2003 = 78 v.H., 2002 = 66 v.H.).

Berechnung Gewerbesteuerumlage:

$$\frac{\text{Gewerbesteueristaufkommen} \times \text{Umlagesatz}}{\text{Gewerbesteuerhebesatz}}$$

Gemeindeanteile an der Einkommen- und Umsatzsteuer

Die Lohn- und veranlagte Einkommensteuer sind nach dem Grundgesetz eine Gemeinschaftssteuer, deren Aufkommen auf Bund, Länder und Gemeinden aufgeteilt wird. Den Gemeinden steht nach dem Gemeindefinanzreformgesetz ein Anteil von 15 v.H. des Jahresaufkommens an Lohnsteuer und veranlagter Einkommensteuer sowie 12 v.H. des Aufkommens aus dem Zinsabschlag im jeweiligen Bundesland zu. Beide Anteile werden unter dem Begriff Gemeindeanteil an der Einkommensteuer zusammengefasst. Die Aufteilung auf die Gemeinden erfolgt ab dem Jahr 2006 nach Schlüsselzahlen, die im Rahmen der Lohn- und Einkommensteuerstatistik 2001 auf der Basis der Einkommensteuerbeträge je Gemeinde festgestellt wurden.

Zum Ausgleich für die mit Wirkung vom 01.01.1998 abgeschaffte Gewerbekapitalsteuer, deren Erhebung

in den neuen Bundesländern ohnehin ausgesetzt war, erhalten die Gemeinden seit 1998 eine Beteiligung am Aufkommen der Umsatzsteuer von 2,2 v.H. Die Verteilung des auf die neuen Bundesländer entfallenden Anteils bzw. innerhalb dieser auf die Kommunen erfolgt nach Schlüsselzahlen, die sich zu 70 v.H. aus dem Anteil des Gewerbesteueraufkommens der Jahre 1992 bis 1997 und zu 30 v.H. aus der Durchschnittszahl der sozialversicherungspflichtigen Beschäftigten (außer Gebietskörperschaften und Sozialversicherung) von 1996 bis 1998 zusammensetzen. Durch Rechtsverordnung des Landes Sachsen-Anhalt sind die Aufteilung und die Auszahlung der Gemeindeanteile geregelt.

Bei den Gemeindeanteilen werden im Gegensatz zu den Einnahmen, die sich im kassenmäßigen Istaufkommen niederschlagen, die Zahlungen herangezogen, die für ein bestimmtes Jahr realisiert worden sind. Es handelt sich um das Ergebnis der so genannten Schlussabrechnung, die jährlich bis zum 01. Februar des dem Erhebungsjahr folgenden Jahres durchgeführt wird.

Andere Gemeindesteuereinnahmen

Neben den Realsteuern gibt es eine Reihe weiterer Steuern mit örtlich bedingtem Wirkungsbereich, deren Einnahmen ebenfalls den Gemeinden zustehen (z. B. Hundesteuer, Getränkesteuer, Vergnügungsteuer, Zweitwohnungsteuer). Ihr Aufkommen ist jedoch relativ gering und wird daher bei den Steuerkraftberechnungen nicht berücksichtigt.

Abkürzungen

EUR	=	Euro
EW	=	Einwohner
Mill.	=	Millionen
TEUR	=	Tausend Euro
v.H.	=	vom Hundert

Berechnungshinweis

Abweichungen in den Berechnungen ergeben sich durch Ausgabe gerundeter Ergebnisse und Berechnungen mit ungerundeten Werten.

Zeichenerklärungen

-	=	nichts vorhanden
0	=	weniger als die Hälfte von 1 in der letzten besetzten Stelle, jedoch mehr als nichts

4. Ergebniskommentierung

Nachfolgend werden ausschließlich die Ergebnisse der Bundesstatistik „Realsteuervergleich“ umgesetzt. Die Wirkung der Steuereinnahmen auf Gesamteinnahmen und –ausgaben in den kommunalen Haushalten ist nicht Gegenstand dieses Berichts.

Die Steuereinnahmekraft der sachsen-anhaltischen Kommunen stieg gegenüber dem Vorjahr um 9 % auf 1 137 Mill. EUR. Damit setzte sich die positive Entwicklung der vorangegangenen Jahre fort, verglichen mit der Steigerung um 11 % von 2005 zu 2006 allerdings abgeschwächt. Die Realsteueraufbringungskraft, mit 819 Mill. EUR Hauptbestandteil der Steuereinnahmekraft, wuchs gegenüber 2006 nur um 4 %. Innerhalb der Realsteueraufbringungskraft dominierte weiterhin die Gewerbesteuer mit 597 Mill. EUR. Die Realsteueraufbringungskraft der Grundsteuer B mit 200 Mill. EUR und der Grundsteuer A mit 22 Mill. EUR lagen deutlich dahinter. Sie sind aber in den einzelnen Kommunen wichtige und besonders stetige Einnahmepositionen.

Bei den Berechnungen der Steuerkraft zeigte sich einmal mehr, wie bedeutsam die Beteiligung der Kommunen an den Aufkommen der Einkommen- und Umsatzsteuern war und welches Gewicht diese für die Entwicklung der Steuereinnahmekraft hatte. Im Jahr 2007 gingen 72 % der Steuereinnahmekraft auf die eigene Wirtschaftskraft, gemessen an der Realsteueraufbringungskraft, zurück. Im Vergleich zum Berichtsjahr 2006 sind das 4 Prozentpunkte weniger. Das ist das Resultat der ausgewiesenen überdurchschnittlichen Steigerung, insbesondere der Gemeindeanteile an der Einkommensteuer, im Verhältnis zur Entwicklung der Realsteuern.

Mit einer Beteiligung der Kommunen an der Einkommensteuer in Höhe von 304 Mill. EUR wurde gegenüber 2006 ein beachtlicher Zuwachs von 57 Mill. EUR erreicht. Ein Anstieg war auch bei den Gemeindeanteilen an der Umsatzsteuer von rd. 9 Mill. EUR zu verzeichnen. Insgesamt konnten 84 Mill. EUR auf die Kommunen verteilt werden. Die Kommunen profitieren somit deutlich von der besseren Lage auf dem Arbeitsmarkt, wodurch sich die Lohnsteuereinnahmen stabilisierten, sowie von den Auswirkungen der Steuerrechtsänderungen (u.a. Verminderungen der Auszahlungen bei der Eigenheimzulage und Absenkung des Sparerfreibetrages), die insgesamt ein höheres Aufkommen bei dem Gemeindeanteil an der Lohn- und Einkommensteuer und am Zinsabschlag bewirkten. Der Anstieg der Gemeindeanteile an der Umsatzsteuer

ist in erster Linie auf die Anhebung des Regelsteuersatzes zurückzuführen.

Durch die Kommunen wurde Gewerbesteuerumlage in Höhe von 70 Mill. EUR abgeführt. Im Vergleich zum Berichtsjahr 2006 entsprach das bei unverändertem Umlagesatz von 38 % einem Plus von 1,2 %.

Nicht nur vom Volumen, sondern auch von ihrer Entwicklung her betrachtet, steht die Gewerbesteuer als ständigen Schwankungen unterlegene Wirtschaftssteuer sowohl bei den Steuerzahlern als auch den Gemeinden deutlicher im Fokus als die Grundsteuern. Im aktuellen Berichtsjahr war erneut eine Zunahme des Istaufkommens an Gewerbesteuern (Plus 23 Mill. EUR = 4 %) gegenüber 2006 zu verzeichnen. Im Vergleich zum Vorjahr fiel das Wachstum um 6 Prozentpunkte schwächer aus mit entsprechenden Folgen auf die Realsteuer- und Steuereinnahmekraft. Wie in den Vorjahren werden die Ergebnisse geprägt durch wenige Kreisangehörige Gemeinden mit überdurchschnittlich hohem Gewerbesteueraufkommen. Deren Entwicklung, die nicht typisch für die Mehrheit der sachsen-anhaltischen Gemeinden sein muss, führt zu teilweise erheblichen Verschiebungen auf Landesebene.

Erstattungen an Gewerbebetriebe aus Vorjahren treffen Gemeinden oft unerwartet hart. Sie können in einem oder mehreren Jahren saldiert negative Gewerbesteueraufkommen bewirken, wie auch 2007 durch 31 Gemeinden (Vorjahr = 34) zu belegen war. Bei Verlagerungen von Unternehmen oder Betriebsstätten zwischen Gemeinden wandert praktisch eine wichtige kommunale Einnahmequelle mit und führt zu Verzerrungen der Ergebnisse. Zudem kommt in Sachsen-Anhalt, dass eine geringe Anzahl von Unternehmen das Aufkommen an Gewerbesteuer insgesamt zunehmend stark beeinflusst und davon, je nach deren Sitz bzw. Betriebsstruktur, nur wenige Gemeinden profitieren. Eine undifferenzierte Betrachtung der Ergebnisse kann daher Anlass für Fehlinterpretationen sein und das reale Bild über die Wirtschafts- bzw. Finanzkraft auf kommunaler Ebene nicht exakt wiedergeben.

Im Berichtsjahr 2007 hat das Gewerbesteueraufkommen in rd. 56 % aller Gemeinden eine positive Entwicklung zum Vorjahr genommen, darunter wiederum konnten etwa 38 % ihr Aufkommen mehr als verdoppeln. Insbesondere Gemeinden mit weniger als 1 000 Einwohnern und zumeist niedrigem Ausgangsniveau haben deutliche Zuwachsraten erreicht. Unterschiedliche Entwicklungsrichtungen haben die 4 Kreisangehörigen Gemeinden erfahren, die noch im Vorjahr mit zusammen etwa 22 % am

Landesaufkommen einen höheren Anteil realisierten als die 3 Kreisfreien Städte.

Die Gemeinde Spergau (Saalekreis, 1 107 Einwohner), deren Gewerbesteueraufkommen im Jahr 2005 zum Vorjahr explodiert war und 2006 mit 65 Mill. EUR das höchste Volumen an Gewerbesteuern auswies, das je eine einzelne Kommune im Land verbuchen konnte, verzeichnete 2007 einen Rückgang auf 33 Mill. EUR. Allein durch diesen Rückgang ist der im Landesmaßstab für die Gewerbesteuer tatsächlich ermittelte Zuwachs von 4 % um 7 Prozentpunkte geschmälert. Dafür ist die 2007 neugebildete Gemeinde Bitterfeld-Wolfen (einschl. Ortsteil Thalheim) mit rd. 40 Mill. EUR, einem gegenüber 2006 mehr als doppelt so hohem Gewerbesteueraufkommen, im kreisangehörigen Raum an die Spitze gerückt, gefolgt von den Gemeinden Barleben (Landkreis Börde) mit 35 Mill. EUR (Vorjahr 37 Mill. EUR), der Lutherstadt Wittenberg mit 17 Mill. EUR (15 Mill. EUR) und der Gemeinde Sössen mit 13 Mill. EUR (11 Mill. EUR).

Die Landeshauptstadt Magdeburg erzielte mit 71 Mill. EUR, das ist gut ein Zehntel des Aufkommens im Land einen Anstieg um rd. 10 Mill. EUR = 17 %. Ein deutlich höheres Aufkommen als noch 2006 erreichte auch die Kreisfreie Stadt Dessau – Roßlau. Im Ergebnis 2007 führte dies in den Kreisfreien Städten zu einem stärkeren Wachstum der Gewerbesteuern als in den Kreisangehörigen Gemeinden. Damit wurde die seit einigen Jahren zu beobachtende Verschiebung des Verhältnisses zwischen den Oberzentren und dem kreisangehörigen Raum, u.a. auch in Folge der Festsetzung niedrigster Gewerbesteuerhebesätze, bei der Realsteueraufbringungskraft insgesamt zunächst gestoppt. Die noch 2006 bestehende deutliche Kluft zwischen diesen kommunalen Gruppen bezogen auf das durchschnittliche Aufkommen an Gewerbesteuern je Einwohner hat sich etwa halbiert. Im Durchschnitt aller Kreisangehörigen Gemeinden wurden 2007 Aufkommen von 250 EUR je Einwohner (Vorjahr 242 EUR) und in den Kreisfreien Städten von 230 EUR (203 EUR) erzielt.

Die Zahl der 33 Gemeinden, die ihre Gewerbesteuern 2007 mit dem gesetzlichen Mindesthebesatz von 200 % erhoben, hat verglichen mit 2006 um 5 abgenommen. Dazu gehört auch Spergau. Weitere 78 Gemeinden beschlossen Hebesätze zwischen 200 und 300 %, darunter Barleben. Niedrige Hebesätze allein garantieren aber nicht generell ein hohes Steueraufkommen, denn von den Gemeinden mit Hebesätzen von unter 300 % hatten mehr als drei Viertel ein Gewerbesteueraufkommen von weniger als 100 EUR je Einwohner. In den Kreisfreien Städten lagen die Hebesätze im Schnitt bei 450 %.

Nach Abführung der Gewerbesteuerumlage standen in den Kreisfreien Städten im Schnitt 211 EUR je Einwohner, für die Kreisangehörigen Gemeinden 219 EUR je Einwohner zur Verfügung. Je Einwohner erreichte Halle (Saale) mit rd. 168 EUR das niedrigste, Magdeburg mit 310 EUR das höchste Aufkommen. Eine extremere Spannbreite gab es zwischen den Kreisangehörigen Gemeinden. Die Gemeinde Sössen mit 242 Einwohnern konnte über 44 834 EUR je Einwohner verfügen, Spergau über 23 819 EUR und Rietzel über 5 018 EUR. Letztere gehörte 2006 noch zu den Gemeinden, bei denen Gewerbesteuereinnahmen zwischen 1 und 100 EUR je Einwohner verblieben waren. Bei knapp drei Viertel der Kreisangehörigen Gemeinden ist dies auch 2007 der Fall, was die fortwährenden großen Niveauunterschiede verdeutlicht. Obwohl die Gewerbesteuer nach ihrer Realsteueraufbringungskraft insgesamt die bedeutendste Realsteuer war, betrug sie bei nur gut einem Viertel aller Gemeinden mehr als 55 % der zur Verfügung stehenden Realsteuern. Für ein Drittel der Gemeinden hatte die Grundsteuer B dieses Gewicht. Im Durchschnitt des Landes lagen die Anteile bei 73 % bzw. 24 %.

Die Gemeindeanteile an der Einkommensteuer waren für 9 % der Kreisangehörigen Gemeinden mit einem Anteil von mehr als 55 % an der Steuereinnahmekraft die Haupteinnahmequelle. Damit waren es 5 Prozentpunkte mehr als im Jahr 2006.

Bezogen auf die Steuereinnahmekraft der Gemeinden insgesamt existieren weiterhin, wenngleich in etwas abgemilderter Form als im Vorjahr, extreme Unterschiede der auf Einwohner bezogenen Werte. Im Landesdurchschnitt betrug sie 2007 468 EUR (2006 = 424 EUR), im kreisangehörigen Raum lag sie um 10 EUR darüber, in den Kreisfreien Städten um 34 EUR darunter. Die Gemeinden reihen sich zwischen dem höchsten Wert, der für Sössen im Burgenlandkreis mit 79 085 EUR (2006 noch 66 497 EUR) errechnet wurde und dem niedrigsten Wert für die Gemeinde Plossig im Landkreis Wittenberg mit 14 EUR (2006 noch 322 EUR) ein (letzterer Wert resultiert aus hohen Gewerbesteuererstattungen).

Auch nach Gemeindegrößenklassen setzt sich eine große Differenziertheit im kreisangehörigen Raum fort. Gemeinden mit einer Einwohnerzahl von 5 000 bis unter 10 000 hatten demnach die höchste durchschnittliche Steuereinnahmekraft von 560 EUR je Einwohner. Diese wurde jedoch durch die 4 Gemeinden Barleben, Ilsenburg, Leuna und Landsberg, überhöht, denn die restlichen 33 Gemeinden dieser Größenklasse haben im Schnitt nur unterdurchschnittliche 369 EUR je Einwohner erreicht. Ähnlich verhält es sich in den übrigen Größenklassen.

5. Ergebnisse nach Gemeindegrößenklassen und Gebietskörperschaften Haushaltsjahr 2007
5.1. Gesamtübersicht Realsteuervergleich 2007 und Vergleich mit Realsteuervergleich 2006

Gemeindegrößenklasse (Gemeinden mit ... bis unter ... Einwohnern)	Realsteueristaufkommen			Darunter Gewerbesteuer		
	2006	2007	Veränderung 2007 zu 2006	2006	2007	Veränderung 2007 zu 2006
	in 1 000 Euro		um Prozent	in 1 000 Euro		um Prozent
Gebietskörperschaft (Kreisfreie Stadt Gemeinden je Landkreis)						
zusammen insgesamt						
Kreisfreie Städte						
50 000 bis unter 100 000	22 383	26 876	20,07	12 713	17 145	34,86
200 000 bis unter 500 000	147 784	158 700	7,39	100 331	110 612	10,25
Kreisangehörige Gemeinden						
unter 1 000	74 282	84 090	13,20	45 153	53 982	19,55
1 000 bis unter 3 000	152 521	113 763	-25,41	124 225	84 628	-31,88
3 000 bis unter 5 000	23 549	31 243	32,67	13 785	21 602	56,71
5 000 bis unter 10 000	121 964	120 437	-1,25	97 119	95 053	-2,13
10 000 bis unter 20 000	62 625	69 667	11,24	44 257	50 691	14,54
20 000 bis unter 50 000	185 955	213 635	14,89	135 883	162 916	19,89
50 000 bis unter 100 000	-	-	-	-	-	-
100 000 bis unter 200 000	-	-	-	-	-	-
Kreisfreie Städte						
Dessau-Roßlau, Stadt	22 383	26 876	20,07	12 713	17 145	34,86
Halle (Saale), Stadt	60 401	60 566	0,27	39 227	39 348	0,31
Magdeburg, Landeshauptstadt	87 383	98 134	12,30	61 104	71 264	16,63
Gemeinden je Landkreis						
Altmarkkreis Salzwedel	35 201	28 958	-17,73	26 683	20 133	-24,55
Anhalt-Bitterfeld	52 312	76 014	45,31	35 857	59 465	65,84
Börde	88 608	85 435	-3,58	71 647	67 937	-5,18
Burgenlandkreis	70 678	73 314	3,73	54 675	56 832	3,95
Harz	65 185	73 238	12,35	43 828	51 121	16,64
Jerichower Land	19 668	23 989	21,97	11 595	15 708	35,47
Mansfeld-Südharz	29 260	32 899	12,44	16 104	19 484	20,99
Saalekreis	134 949	103 757	-23,11	116 119	84 778	-26,99
Salzlandkreis	61 885	65 761	6,26	43 686	47 238	8,13
Stendal	26 738	26 460	-1,04	16 175	15 613	-3,48
Wittenberg	36 412	43 010	18,12	24 052	30 563	27,07
Kreisfreie Städte zusammen	170 167	185 576	9,06	113 044	127 757	13,02
Kreisangehörige Gemeinden zusammen	620 896	632 835	1,92	460 421	468 872	1,84
Sachsen-Anhalt insgesamt	791 063	818 411	3,46	573 465	596 629	4,04

Anteil am Realsteueristaufkommen 2007	Gewerbsteuerumlage		Gemeindeanteil an der Einkommensteuer			Veränderung 2007 zu 2006	Gemeindegrößenklasse (Gemeinden mit ... bis unter ... Einwohnern) Gebietskörperschaft (Kreisfreie Stadt Gemeinden je Landkreis)
	2006	2007	2006	2007	in 1 000 Euro		
in Prozent	in 1 000 Euro		in 1 000 Euro		um Prozent	zusammen insgesamt	
							Kreisfreie Städte
63,79	1 129	1 504	10 313	12 711	23,25		50 000 bis unter 100 000
69,70	8 472	9 341	56 624	69 786	23,25		200 000 bis unter 500 000
							Kreisangehörige Gemeinden
64,20	6 085	7 610	28 481	35 418	24,36		unter 1 000
74,39	20 108	12 425	34 529	42 839	24,07		1 000 bis unter 3 000
69,14	1 593	2 550	11 622	13 723	18,08		3 000 bis unter 5 000
78,92	12 123	11 707	29 030	35 778	23,25		5 000 bis unter 10 000
72,76	5 012	5 695	21 250	26 189	23,25		10 000 bis unter 20 000
76,26	14 801	19 316	54 816	67 558	23,25		20 000 bis unter 50 000
-	-	-	-	-	-		50 000 bis unter 100 000
-	-	-	-	-	-		100 000 bis unter 200 000
							Kreisfreie Städte
63,79	1 129	1 504	10 313	12 711	23,25		Dessau-Roßlau, Stadt
64,97	3 313	3 323	29 072	35 830	23,25		Halle (Saale), Stadt
72,62	5 160	6 018	27 551	33 956	23,25		Magdeburg, Landeshauptstadt
							Gemeinden je Landkreis
69,52	3 151	2 360	9 028	11 126	23,25		Altmarkkreis Salzwedel
78,23	4 483	8 717	16 320	20 114	23,25		Anhalt-Bitterfeld
79,52	8 873	8 307	21 716	26 763	23,25		Börde
77,52	7 900	7 824	18 187	22 415	23,25		Burgenlandkreis
69,80	4 393	5 315	24 168	29 786	23,25		Harz
65,48	1 301	1 768	10 850	13 372	23,25		Jerichower Land
59,22	1 836	2 207	13 001	16 023	23,25		Mansfeld-Südharz
81,71	18 680	12 415	22 423	27 636	23,25		Saalekreis
71,83	4 683	5 355	19 820	24 427	23,25		Salzlandkreis
59,01	1 814	1 710	11 476	14 143	23,25		Stendal
71,06	2 609	3 324	12 740	15 701	23,25		Wittenberg
68,84	9 601	10 845	66 937	82 497	23,25		Kreisfreie Städte zusammen
74,09	59 722	59 302	179 728	221 506	23,25		Kreisangehörige Gemeinden zusammen
72,90	69 323	70 147	246 665	304 003	23,25		Sachsen-Anhalt insgesamt

Noch 5. Ergebnisse nach Gemeindegrößenklassen und Gebietskörperschaften Haushaltsjahr 2007
Noch 5.1. Gesamtübersicht Realsteuervergleich 2007 und Vergleich mit Realsteuervergleich 2006

Gemeindegrößenklasse (Gemeinden mit ... bis unter ... Einwohnern)	Gemeindeanteil an der Umsatzsteuer			Gewogener Durchschnittshebesatz							
	2006	2007	Veränderung 2007 zu 2006	Grundsteuer A		Grundsteuer B		Gewerbsteuer			
				2006	2007	2006	2007	2006	2007		
Gebietskörperschaft (Kreisfreie Stadt Gemeinden je Landkreis)	in 1 000 Euro		um Prozent	in Prozent							
zusammen insgesamt											
Kreisfreie Städte											
50 000 bis unter 100 000	2 901	3 257	12,28	258	258	431	432	428	433		
200 000 bis unter 500 000	21 839	24 521	12,28	250	250	445	446	450	450		
Kreisangehörige Gemeinden											
unter 1 000	4 487	5 067	12,93	283	284	330	331	281	269		
1 000 bis unter 3 000	7 337	8 285	12,92	290	295	340	342	235	257		
3 000 bis unter 5 000	2 744	3 004	9,50	318	319	353	358	329	322		
5 000 bis unter 10 000	7 582	8 513	12,28	297	300	342	344	305	309		
10 000 bis unter 20 000	6 446	7 238	12,28	274	280	353	355	336	338		
20 000 bis unter 50 000	21 460	24 094	12,28	286	289	377	377	348	321		
50 000 bis unter 100 000	-	-	-	-	-	-	-	-	-		
100 000 bis unter 200 000	-	-	-	-	-	-	-	-	-		
Kreisfreie Städte											
Dessau-Roßlau, Stadt	2 901	3 257	12,28	258	258	431	432	428	433		
Halle (Saale), Stadt	9 739	10 934	12,28	250	250	440	440	450	450		
Magdeburg, Landeshauptstadt	12 101	13 586	12,28	250	250	450	450	450	450		
Gemeinden je Landkreis											
Altmarkkreis Salzwedel	2 195	2 465	12,28	271	271	330	330	320	323		
Anhalt-Bitterfeld	5 229	5 871	12,28	297	298	356	355	305	259		
Börde	4 932	5 537	12,28	292	300	343	348	308	310		
Burgenlandkreis	5 787	6 497	12,28	291	293	344	347	263	276		
Harz	6 778	7 611	12,28	327	328	384	384	377	365		
Jerichower Land	2 511	2 819	12,28	279	279	339	341	339	338		
Mansfeld-Südharz	3 343	3 754	12,28	304	308	354	355	333	335		
Saalekreis	6 686	7 506	12,28	274	276	339	337	236	258		
Salzlandkreis	5 690	6 389	12,28	288	290	361	362	354	335		
Stendal	3 224	3 620	12,28	258	259	355	356	338	349		
Wittenberg	3 680	4 132	12,28	270	277	359	361	350	350		
Kreisfreie Städte zusammen											
	24 740	27 778	12,28	252	252	443	443	447	448		
Kreisangehörige Gemeinden zusammen											
	50 056	56 201	12,28	288	291	353	354	293	300		
Sachsen-Anhalt insgesamt											
	74 796	83 979	12,28	287	290	375	376	314	323		

Realsteueraufbringungskraft insgesamt			Steuereinnahmekraft			Gemeindegrößenklasse (Gemeinden mit ... bis unter ... Einwohnern) Gebietskörperschaft (Kreisfreie Stadt Gemeinden je Landkreis) zusammen insgesamt
2006	2007	Veränderung 2007 zu 2006	2006	2007	Veränderung 2007 zu 2006	
in 1 000 Euro		um Prozent	in 1 000 Euro		um Prozent	
						Kreisfreie Städte
17 776	21 284	19,73	29 861	35 747	19,71	50 000 bis unter 100 000
110 054	120 059	9,09	180 044	205 025	13,87	200 000 bis unter 500 000
						Kreisangehörige Gemeinden
82 531	97 949	18,68	109 414	130 825	19,57	unter 1 000
196 792	137 963	-29,89	218 551	176 662	-19,17	1 000 bis unter 3 000
23 335	31 653	35,65	36 108	45 830	26,93	3 000 bis unter 5 000
126 675	126 747	0,06	151 164	159 331	5,40	5 000 bis unter 10 000
60 873	68 477	12,49	83 557	96 209	15,14	10 000 bis unter 20 000
172 289	214 814	24,68	233 764	287 152	22,84	20 000 bis unter 50 000
-	-	-	-	-	-	50 000 bis unter 100 000
-	-	-	-	-	-	100 000 bis unter 200 000
						Kreisfreie Städte
17 776	21 284	19,73	29 861	35 747	19,71	Dessau-Roßlau, Stadt
45 444	46 402	2,11	80 943	89 844	11,00	Halle (Saale), Stadt
64 609	73 656	14,00	99 101	115 180	16,23	Magdeburg, Landeshauptstadt
						Gemeinden je Landkreis
35 743	30 108	-15,76	43 814	41 339	-5,65	Altmarkkreis Salzwedel
54 132	91 593	69,20	71 198	108 862	52,90	Anhalt-Bitterfeld
91 186	89 229	-2,15	108 961	113 223	3,91	Börde
82 524	84 172	2,00	98 598	105 260	6,76	Burgenlandkreis
57 140	66 574	16,51	83 694	98 656	17,88	Harz
19 588	24 077	22,92	31 648	38 500	21,65	Jerichower Land
28 888	32 745	13,35	43 396	50 315	15,94	Mansfeld-Südharz
175 045	127 249	-27,31	185 474	149 976	-19,14	Saalekreis
57 490	64 659	12,47	78 317	90 120	15,07	Salzlandkreis
26 275	26 022	-0,96	39 161	42 075	7,44	Stendal
34 483	41 174	19,40	48 294	57 683	19,44	Wittenberg
						Kreisfreie Städte zusammen
127 830	141 343	10,57	209 905	240 772	14,71	
						Kreisangehörige Gemeinden zusammen
662 495	677 603	2,28	832 556	896 008	7,62	
						Sachsen-Anhalt insgesamt
790 324	818 945	3,62	1 042 462	1 136 780	9,05	

Noch 5. Ergebnisse nach Gemeindegrößenklassen und Gebietskörperschaften Haushaltsjahr 2007
5.2. Steuereinnahmen, Gewerbesteuerumlage und Grundbeträge der Realsteuern in 1 000 Euro

Gemeindegrößenklasse (Gemeinden mit ... bis unter ... Einwohnern)	Realsteueristaufkommen				Gemeindeanteil an der	
	insgesamt	davon			Einkommen-	Umsatz-
		Grundsteuer A	Grundsteuer B	Gewerbesteuer	steuer	
zusammen insgesamt	in 1 000 Euro					
Kreisfreie Städte						
50 000 bis unter 100 000	26 876	98	9 633	17 145	12 711	3 257
200 000 bis unter 500 000	158 700	255	47 832	110 612	69 786	24 521
Kreisangehörige Gemeinden						
unter 1 000	84 090	9 033	21 075	53 982	35 418	5 067
1 000 bis unter 3 000	113 763	4 738	24 397	84 628	42 839	8 285
3 000 bis unter 5 000	31 243	1 113	8 529	21 602	13 723	3 004
5 000 bis unter 10 000	120 437	3 763	21 620	95 053	35 778	8 513
10 000 bis unter 20 000	69 667	1 295	17 680	50 691	26 189	7 238
20 000 bis unter 50 000	213 635	1 711	49 008	162 916	67 558	24 094
50 000 bis unter 100 000	-	-	-	-	-	-
100 000 bis unter 200 000	-	-	-	-	-	-
Kreisfreie Städte						
Dessau-Roßlau, Stadt	26 876	98	9 633	17 145	12 711	3 257
Halle (Saale), Stadt	60 566	90	21 128	39 348	35 830	10 934
Magdeburg, Landeshauptstadt	98 134	165	26 704	71 264	33 956	13 586
Gemeinden je Landkreis						
Altmarkkreis Salzwedel	28 958	1 462	7 363	20 133	11 126	2 465
Anhalt-Bitterfeld	76 014	1 557	14 991	59 465	20 114	5 871
Börde	85 435	3 377	14 122	67 937	26 763	5 537
Burgenlandkreis	73 314	2 020	14 462	56 832	22 415	6 497
Harz	73 238	2 616	19 501	51 121	29 786	7 611
Jerichower Land	23 989	1 022	7 259	15 708	13 372	2 819
Mansfeld-Südharz	32 899	1 889	11 526	19 484	16 023	3 754
Saalekreis	103 757	2 263	16 716	84 778	27 636	7 506
Salzlandkreis	65 761	2 646	15 877	47 238	24 427	6 389
Stendal	26 460	1 824	9 023	15 613	14 143	3 620
Wittenberg	43 010	978	11 469	30 563	15 701	4 132
Kreisfreie Städte zusammen						
	185 576	353	57 466	127 757	82 497	27 778
Kreisangehörige Gemeinden zusammen						
	632 835	21 654	142 309	468 872	221 506	56 201
Sachsen-Anhalt insgesamt						
	818 411	22 007	199 775	596 629	304 003	83 979

Gewerbsteuer		Grundbeträge der Realsteuern			Gemeindegrößenklasse (Gemeinden mit ... bis unter ... Einwohnern)
Umlage	Einnahmen (netto)	Grundsteuer A	Grundsteuer B	Gewerbe- steuer	
in 1 000 Euro					Gebietskörperschaft (Kreisfreie Stadt Gemeinden je Landkreis)
					zusammen insgesamt
					Kreisfreie Städte
1 504	15 641	38	2 230	3 960	50 000 bis unter 100 000
9 341	101 272	102	10 736	24 581	200 000 bis unter 500 000
					Kreisangehörige Gemeinden
7 610	46 372	3 177	6 363	20 065	unter 1 000
12 425	72 203	1 608	7 137	32 961	1 000 bis unter 3 000
2 550	19 051	348	2 385	6 710	3 000 bis unter 5 000
11 707	83 347	1 254	6 290	30 792	5 000 bis unter 10 000
5 695	44 996	462	4 983	14 985	10 000 bis unter 20 000
19 316	143 600	591	13 015	50 825	20 000 bis unter 50 000
-	-	-	-	-	50 000 bis unter 100 000
-	-	-	-	-	100 000 bis unter 200 000
					Kreisfreie Städte
1 504	15 641	38	2 230	3 960	Dessau-Roßlau, Stadt
3 323	36 025	36	4 802	8 744	Halle (Saale), Stadt
6 018	65 247	66	5 934	15 837	Magdeburg, Landeshauptstadt
					Gemeinden je Landkreis
2 360	17 773	540	2 232	6 239	Altmarkkreis Salzwedel
8 717	50 749	522	4 222	22 974	Anhalt-Bitterfeld
8 307	59 629	1 125	4 060	21 889	Börde
7 824	49 008	689	4 167	20 590	Burgenlandkreis
5 315	45 805	796	5 075	13 989	Harz
1 768	13 940	366	2 126	4 651	Jerichower Land
2 207	17 277	613	3 245	5 810	Mansfeld-Südharz
12 415	72 363	820	4 957	32 889	Saalekreis
5 355	41 882	913	4 385	14 094	Salzlandkreis
1 710	13 903	704	2 531	4 478	Stendal
3 324	27 240	353	3 173	8 737	Wittenberg
					Kreisfreie Städte zusammen
10 845	116 913	140	12 966	28 540	
					Kreisangehörige Gemeinden zusammen
59 302	409 569	7 441	40 173	156 339	
					Sachsen-Anhalt insgesamt
70 147	526 482	7 581	53 139	184 879	

Noch 5. Ergebnisse nach Gemeindegrößenklassen und Gebietskörperschaften Haushaltsjahr 2007
5.3. Steuereinnahmen, Gewerbesteuerumlage und Grundbeträge der Realsteuern in Euro je Einwohner

Gemeindegrößenklasse (Gemeinden mit ... bis unter ... Einwohnern)	Realsteueristaufkommen				Gemeindeanteil an der	
	insgesamt	davon			Einkommen-	Umsatz-
		Grundsteuer A	Grundsteuer B	Gewerbesteuer	steuer	
zusammen insgesamt	in Euro je Einwohner					
Kreisfreie Städte						
50 000 bis unter 100 000	296,95	1,08	106,44	189,43	140,44	35,98
200 000 bis unter 500 000	341,64	0,55	102,97	238,12	150,23	52,79
Kreisangehörige Gemeinden						
unter 1 000	254,64	27,35	63,82	163,47	107,25	15,34
1 000 bis unter 3 000	331,53	13,81	71,10	246,63	124,85	24,14
3 000 bis unter 5 000	271,17	9,66	74,02	187,49	119,11	26,07
5 000 bis unter 10 000	422,97	13,22	75,93	333,82	125,65	29,90
10 000 bis unter 20 000	324,53	6,03	82,36	236,14	122,00	33,71
20 000 bis unter 50 000	364,89	2,92	83,71	278,26	115,39	41,15
50 000 bis unter 100 000	-	-	-	-	-	-
100 000 bis unter 200 000	-	-	-	-	-	-
Kreisfreie Städte						
Dessau-Roßlau, Stadt	296,95	1,08	106,44	189,43	140,44	35,98
Halle (Saale), Stadt	257,94	0,38	89,98	167,58	152,60	46,57
Magdeburg, Landeshauptstadt	427,18	0,72	116,25	310,22	147,81	59,14
Gemeinden je Landkreis						
Altmarkkreis Salzwedel	307,86	15,55	78,28	214,04	118,28	26,20
Anhalt-Bitterfeld	407,40	8,34	80,35	318,71	107,80	31,47
Börde	457,42	18,08	75,61	363,73	143,29	29,65
Burgenlandkreis	359,53	9,91	70,92	278,71	109,92	31,86
Harz	301,62	10,77	80,31	210,53	122,67	31,34
Jerichower Land	238,68	10,17	72,22	156,29	133,05	28,05
Mansfeld-Südharz	205,92	11,82	72,15	121,96	100,29	23,50
Saalekreis	505,54	11,02	81,45	413,07	134,65	36,57
Salzlandkreis	297,44	11,97	71,81	213,66	110,48	28,90
Stendal	205,83	14,19	70,19	121,45	110,02	28,16
Wittenberg	298,32	6,78	79,55	211,98	108,90	28,66
Kreisfreie Städte zusammen						
	334,35	0,64	103,54	230,18	148,63	50,05
Kreisangehörige Gemeinden zusammen						
	337,78	11,56	75,96	250,27	118,23	30,00
Sachsen-Anhalt insgesamt						
	337,00	9,06	82,26	245,68	125,18	34,58

Gewerbsteuer		Grundbeträge der Realsteuern			Gemeindegrößenklasse (Gemeinden mit ... bis unter ... Einwohnern)	Gebietskörperschaft (Kreisfreie Stadt Gemeinden je Landkreis)
Umlage	Einnahmen (netto)	Grundsteuer A	Grundsteuer B	Gewerbe- steuer		
in Euro je Einwohner					zusammen insgesamt	
					Kreisfreie Städte	
16,62	172,81	0,42	24,64	43,75	50 000 bis unter	100 000
20,11	218,01	0,22	23,11	52,92	200 000 bis unter	500 000
					Kreisangehörige Gemeinden	
23,04	140,42	9,62	19,27	60,76	unter 1 000	
36,21	210,42	4,69	20,80	96,06	1 000 bis unter	3 000
22,13	165,35	3,02	20,70	58,24	3 000 bis unter	5 000
41,11	292,71	4,40	22,09	108,14	5 000 bis unter	10 000
26,53	209,61	2,15	23,21	69,80	10 000 bis unter	20 000
32,99	245,27	1,01	22,23	86,81	20 000 bis unter	50 000
-	-	-	-	-	50 000 bis unter	100 000
-	-	-	-	-	100 000 bis unter	200 000
					Kreisfreie Städte	
16,62	172,81	0,42	24,64	43,75	Dessau-Roßlau, Stadt	
14,15	153,43	0,15	20,45	37,24	Halle (Saale), Stadt	
26,20	284,02	0,29	25,83	68,94	Magdeburg, Landeshauptstadt	
					Gemeinden je Landkreis	
25,09	188,95	5,74	23,73	66,33	Altmarkkreis Salzwedel	
46,72	271,99	2,80	22,63	123,13	Anhalt-Bitterfeld	
44,48	319,25	6,02	21,73	117,19	Börde	
38,37	240,34	3,38	20,44	100,97	Burgenlandkreis	
21,89	188,64	3,28	20,90	57,61	Harz	
17,59	138,70	3,64	21,15	46,27	Jerichower Land	
13,81	108,14	3,84	20,31	36,37	Mansfeld-Südharz	
60,49	352,58	4,00	24,15	160,25	Saalekreis	
24,22	189,43	4,13	19,84	63,75	Salzlandkreis	
13,30	108,15	5,47	19,69	34,83	Stendal	
23,05	188,93	2,45	22,01	60,60	Wittenberg	
					Kreisfreie Städte zusammen	
19,54	210,64	0,25	23,36	51,42		
					Kreisangehörige Gemeinden zusammen	
31,65	218,61	3,97	21,44	83,45		
					Sachsen-Anhalt insgesamt	
28,88	216,79	3,12	21,88	76,13		

Noch 5. Ergebnisse nach Gemeindegrößenklassen und Gebietskörperschaften Haushaltsjahr 2007
5.4. Realsteueraufbringungskraft und Steuereinnahmekraft in 1 000 Euro und Euro je Einwohner

Gemeindegrößenklasse (Gemeinden mit ... bis unter ... Einwohnern)	Realsteueraufbringungskraft				Steuer- einnahme- kraft
	insgesamt	davon			
		Grundsteuer A	Grundsteuer B	Gewerbsteuer	
Gebietskörperschaft (Kreisfreie Stadt Gemeinden je Landkreis)	in 1 000 Euro				
zusammen insgesamt	in 1 000 Euro				
Kreisfreie Städte					
50 000 bis unter 100 000	21 284	110	8 384	12 789	35 747
200 000 bis unter 500 000	120 059	296	40 368	79 395	205 025
Kreisangehörige Gemeinden					
unter 1 000	97 949	9 214	23 926	64 810	130 825
1 000 bis unter 3 000	137 963	4 664	26 834	106 465	176 662
3 000 bis unter 5 000	31 653	1 010	8 968	21 674	45 830
5 000 bis unter 10 000	126 747	3 636	23 651	99 460	159 331
10 000 bis unter 20 000	68 477	1 341	18 735	48 401	96 209
20 000 bis unter 50 000	214 814	1 714	48 936	164 164	287 152
50 000 bis unter 100 000	-	-	-	-	-
100 000 bis unter 200 000	-	-	-	-	-
Kreisfreie Städte					
Dessau-Roßlau, Stadt	21 284	110	8 384	12 789	35 747
Halle (Saale), Stadt	46 402	104	18 055	28 243	89 844
Magdeburg, Landeshauptstadt	73 656	191	22 313	51 152	115 180
Gemeinden je Landkreis					
Altmarkkreis Salzwedel	30 108	1 565	8 391	20 151	41 339
Anhalt-Bitterfeld	91 593	1 514	15 874	74 205	108 862
Börde	89 229	3 263	15 264	70 703	113 223
Burgenlandkreis	84 172	1 998	15 669	66 506	105 260
Harz	66 574	2 310	19 081	45 184	98 656
Jerichower Land	24 077	1 062	7 993	15 022	38 500
Mansfeld-Südharz	32 745	1 779	12 200	18 766	50 315
Saalekreis	127 249	2 378	18 639	106 231	149 976
Salzlandkreis	64 659	2 647	16 489	45 523	90 120
Stendal	26 022	2 041	9 518	14 464	42 075
Wittenberg	41 174	1 024	11 930	28 219	57 683
Kreisfreie Städte zusammen					
	141 343	406	48 752	92 184	240 772
Kreisangehörige Gemeinden zusammen					
	677 603	21 579	151 049	504 974	896 008
Sachsen-Anhalt insgesamt					
	818 945	21 985	199 802	597 158	1 136 780

Realsteueraufbringungskraft				Steuer- einnahme- kraft	Einwohner 30.06.2007	Gemeindegrößenklasse (Gemeinden mit ... bis unter ... Einwohnern)		
insgesamt	davon					Gebietskörperschaft (Kreisfreie Stadt Gemeinden je Landkreis)		
	Grundsteuer A	Grundsteuer B	Gewerbesteuer	in Euro je Einwohner			zusammen insgesamt	
235,16	1,21	92,64	141,31	394,97	90 507	Kreisfreie Städte		
258,45	0,64	86,90	170,92	441,36	464 527	50 000	bis unter	100 000
						200 000	bis unter	500 000
						Kreisangehörige Gemeinden		
296,61	27,90	72,45	196,26	396,16	330 232		unter	1 000
402,06	13,59	78,20	310,27	514,84	343 140	1 000	bis unter	3 000
274,73	8,77	77,84	188,12	397,77	115 216	3 000	bis unter	5 000
445,13	12,77	83,06	349,30	559,56	284 741	5 000	bis unter	10 000
318,99	6,25	87,27	225,47	448,17	214 670	10 000	bis unter	20 000
366,90	2,93	83,58	280,39	490,45	585 486	20 000	bis unter	50 000
-	-	-	-	-	-	50 000	bis unter	100 000
-	-	-	-	-	-	100 000	bis unter	200 000
						Kreisfreie Städte		
235,16	1,21	92,64	141,31	394,97	90 507	Dessau-Roßlau, Stadt		
197,62	0,44	76,89	120,28	382,64	234 802	Halle (Saale), Stadt		
320,63	0,83	97,13	222,67	501,38	229 725	Magdeburg, Landeshauptstadt		
						Gemeinden je Landkreis		
320,08	16,64	89,21	214,23	439,48	94 063	Altmarkkreis Salzwedel		
490,90	8,11	85,08	397,70	583,45	186 584	Anhalt-Bitterfeld		
477,73	17,47	81,72	378,54	606,19	186 778	Börde		
412,78	9,80	76,84	326,15	516,20	203 914	Burgenlandkreis		
274,18	9,51	78,58	186,09	406,30	242 813	Harz		
239,55	10,56	79,53	149,46	383,05	100 508	Jerichower Land		
204,96	11,13	76,36	117,46	314,93	159 765	Mansfeld-Südharz		
620,00	11,59	90,82	517,59	730,73	205 241	Saalekreis		
292,46	11,97	74,58	205,90	407,62	221 090	Salzlandkreis		
202,43	15,87	74,04	112,51	327,30	128 552	Stendal		
285,58	7,10	82,75	195,73	400,08	144 177	Wittenberg		
254,66	0,73	87,84	166,09	433,80	555 034	Kreisfreie Städte zusammen		
361,68	11,52	80,62	269,54	478,26	1 873 485	Kreisangehörige Gemeinden zusammen		
337,22	9,05	82,27	245,89	468,10	2 428 519	Sachsen-Anhalt insgesamt		

Noch 5. Ergebnisse nach Gemeindegrößenklassen und Gebietskörperschaften Haushaltsjahr 2007
5.5. Streuung der Realsteuerhebesätze
5.5.1. Grundsteuer A

Gemeindegrößenklasse (Gemeinden mit ... bis unter ... Einwohnern)	Gebietskörperschaft (Kreisfreie Stadt Gemeinden je Landkreis)	Gemein- den	Davon mit einem festgesetzten Hebesatz von ... %														Gewo- gener Durch- schnitts- hebesatz
			1 bis 150	151 bis 175	176 bis 200	201 bis 225	226 bis 250	251 bis 275	276 bis 300	301 bis 325	326 bis 350	351 bis 375	376 bis 400	401 bis 475	476 bis 500	über 500	
zusammen insgesamt		Anzahl														in %	
Kreisfreie Städte																	
50 000 bis unter	100 000	1	-	-	-	-	-	1	-	-	-	-	-	-	-	-	258
200 000 bis unter	500 000	2	-	-	-	-	2	-	-	-	-	-	-	-	-	-	250
Kreisangehörige Gemeinden																	
unter	1 000	716	-	-	91	21	105	56	314	35	59	3	25	6	1	-	284
1 000 bis unter	3 000	206	1	-	7	4	31	24	103	11	15	2	7	-	1	-	295
3 000 bis unter	5 000	30	-	-	-	-	3	6	10	5	4	-	2	-	-	-	319
5 000 bis unter	10 000	37	-	-	1	1	1	2	23	3	5	-	1	-	-	-	300
10 000 bis unter	20 000	16	-	-	1	1	-	4	3	5	2	-	-	-	-	-	280
20 000 bis unter	50 000	19	-	-	1	-	3	3	8	3	1	-	-	-	-	-	289
50 000 bis unter	100 000	-	-	-	-	-	-	-	-	-	-	-	-	-	-	-	-
100 000 bis unter	200 000	-	-	-	-	-	-	-	-	-	-	-	-	-	-	-	-
Kreisfreie Städte																	
Dessau-Roßlau, Stadt		1	-	-	-	-	-	1	-	-	-	-	-	-	-	-	258
Halle (Saale), Stadt		1	-	-	-	-	1	-	-	-	-	-	-	-	-	-	250
Magdeburg, Landeshauptstadt		1	-	-	-	-	1	-	-	-	-	-	-	-	-	-	250
Gemeinden je Landkreis																	
Altmarkkreis Salzwedel		119	-	-	18	2	28	5	57	7	2	-	-	-	-	-	271
Anhalt-Bitterfeld		88	-	-	-	2	7	17	38	1	11	1	11	-	-	-	298
Börde		117	-	-	13	2	10	16	44	14	14	1	3	-	-	-	300
Burgenlandkreis		120	-	-	5	-	21	6	64	5	14	-	2	2	1	-	293
Harz		77	-	-	2	-	10	6	36	6	7	1	8	1	-	-	328
Jerichower Land		53	-	-	2	3	12	5	26	2	2	-	1	-	-	-	279
Mansfeld-Südharz		98	-	-	-	1	9	8	44	17	11	1	6	-	1	-	308
Saalekreis		78	1	-	7	1	13	11	35	4	5	-	1	-	-	-	276
Salzlandkreis		69	-	-	1	1	3	12	46	3	2	1	-	-	-	-	290
Stendal		126	-	-	45	7	19	5	34	3	10	-	1	2	-	-	259
Wittenberg		79	-	-	8	8	11	4	37	-	8	-	2	1	-	-	277
Kreisfreie Städte zusammen																	
		3	-	-	-	-	2	1	-	-	-	-	-	-	-	-	252
Kreisangehörige Gemeinden zusammen																	
		1 024	1	-	101	27	143	95	461	62	86	5	35	6	2	-	291
Sachsen-Anhalt insgesamt																	
		1 027	1	-	101	27	145	96	461	62	86	5	35	6	2	-	290
In Prozent																	
		100,0	0,1	-	9,8	2,6	14,1	9,3	44,9	6,0	8,4	0,5	3,4	0,6	0,2	-	x

Noch 5. Ergebnisse nach Gemeindegrößenklassen und Gebietskörperschaften Haushaltsjahr 2007
Noch 5.5. Streuung der Realsteuerhebesätze
5.5.2. Grundsteuer B

Gemeindegrößenklasse (Gemeinden mit ... bis unter ... Einwohnern)	Gebietskörperschaft (Kreisfreie Stadt Gemeinden je Landkreis)	Gemein- den	Davon mit einem festgesetzten Hebesatz von ... %													Gewo- gener Durch- schnitts- hebesatz			
			1 bis 150	151 bis 175	176 bis 200	201 bis 225	226 bis 250	251 bis 275	276 bis 300	301 bis 325	326 bis 350	351 bis 375	376 bis 400	401 bis 475	476 bis 500		über 500		
zusammen insgesamt		Anzahl													in %				
Kreisfreie Städte																			
50 000 bis unter	100 000	1	-	-	-	-	-	-	-	-	-	-	-	-	-	1	-	-	432
200 000 bis unter	500 000	2	-	-	-	-	-	-	-	-	-	-	-	-	-	2	-	-	446
Kreisangehörige Gemeinden																			
unter	1 000	716	-	-	-	1	3	2	317	90	168	66	66	3	-	-	-	-	331
1 000 bis unter	3 000	206	1	-	-	-	-	-	32	32	56	42	40	2	1	-	-	-	342
3 000 bis unter	5 000	30	-	-	-	-	-	-	2	2	12	6	8	-	-	-	-	-	358
5 000 bis unter	10 000	37	-	-	-	-	-	-	6	4	15	5	5	2	-	-	-	-	344
10 000 bis unter	20 000	16	-	-	-	-	-	-	1	2	5	5	1	2	-	-	-	-	355
20 000 bis unter	50 000	19	-	-	-	-	-	-	-	-	1	7	10	1	-	-	-	-	377
50 000 bis unter	100 000	-	-	-	-	-	-	-	-	-	-	-	-	-	-	-	-	-	-
100 000 bis unter	200 000	-	-	-	-	-	-	-	-	-	-	-	-	-	-	-	-	-	-
Kreisfreie Städte																			
Dessau-Roßlau, Stadt		1	-	-	-	-	-	-	-	-	-	-	-	-	-	1	-	-	432
Halle (Saale), Stadt		1	-	-	-	-	-	-	-	-	-	-	-	-	-	1	-	-	440
Magdeburg, Landeshauptstadt		1	-	-	-	-	-	-	-	-	-	-	-	-	-	1	-	-	450
Gemeinden je Landkreis																			
Altmarkkreis Salzwedel		119	-	-	-	-	-	-	83	16	16	3	1	-	-	-	-	-	330
Anhalt-Bitterfeld		88	-	-	-	-	-	-	17	5	32	22	11	1	-	-	-	-	355
Börde		117	-	-	-	-	-	-	28	22	40	14	10	3	-	-	-	-	348
Burgenlandkreis		120	-	-	-	-	-	-	56	17	25	11	10	1	-	-	-	-	347
Harz		77	-	-	-	-	-	-	4	4	21	3	43	2	-	-	-	-	384
Jerichower Land		53	-	-	-	1	3	2	25	4	11	3	4	-	-	-	-	-	341
Mansfeld-Südharz		98	-	-	-	-	-	-	26	17	32	9	13	-	1	-	-	-	355
Saalekreis		78	1	-	-	-	-	-	17	12	18	18	10	2	-	-	-	-	337
Salzlandkreis		69	-	-	-	-	-	-	10	4	16	33	6	-	-	-	-	-	362
Stendal		126	-	-	-	-	-	-	69	18	22	5	12	-	-	-	-	-	356
Wittenberg		79	-	-	-	-	-	-	23	11	24	10	10	1	-	-	-	-	361
Kreisfreie Städte zusammen		3	-	-	-	-	-	-	-	-	-	-	-	-	-	3	-	-	443
Kreisangehörige Gemeinden zusammen		1 024	1	-	-	1	3	2	358	130	257	131	130	10	1	-	-	-	354
Sachsen-Anhalt insgesamt		1 027	1	-	-	1	3	2	358	130	257	131	130	13	1	-	-	-	376
In Prozent		100,0	0,1	-	-	0,1	0,3	0,2	34,9	12,7	25,0	12,8	12,7	1,3	0,1	-	-	-	x

Noch 5. Ergebnisse nach Gemeindegrößenklassen und Gebietskörperschaften Haushaltsjahr 2007
Noch 5.5. Steuerung der Realsteuerhebesätze
5.5.3. Gewerbesteuer

Gemeindegrößenklasse (Gemeinden mit ... bis unter ... Einwohnern)	Gebietskörperschaft (Kreisfreie Stadt Gemeinden je Landkreis)	Gemein- den	Davon mit einem festgesetzten Hebesatz von ... %													Gewo- gener Durch- schnitts- hebesatz		
			1 bis 150	151 bis 175	176 bis 200	201 bis 225	226 bis 250	251 bis 275	276 bis 300	301 bis 325	326 bis 350	351 bis 375	376 bis 400	401 bis 475	476 bis 500		über 500	
zusammen insgesamt		Anzahl													in %			
Kreisfreie Städte																		
50 000 bis unter	100 000	1	-	-	-	-	-	-	-	-	-	-	-	-	1	-	-	433
200 000 bis unter	500 000	2	-	-	-	-	-	-	-	-	-	-	-	-	2	-	-	450
Kreisangehörige Gemeinden																		
unter	1 000	716	-	-	29	1	36	7	327	94	166	4	51	1	-	-	269	
1 000 bis unter	3 000	206	-	-	4	-	8	3	57	47	65	6	14	2	-	-	257	
3 000 bis unter	5 000	30	-	-	-	-	-	-	6	7	14	1	2	-	-	-	322	
5 000 bis unter	10 000	37	-	-	-	-	-	-	10	12	14	-	1	-	-	-	309	
10 000 bis unter	20 000	16	-	-	-	-	-	-	2	3	6	1	3	1	-	-	338	
20 000 bis unter	50 000	19	-	-	-	-	1	-	-	-	8	2	8	-	-	-	321	
50 000 bis unter	100 000	-	-	-	-	-	-	-	-	-	-	-	-	-	-	-	-	
100 000 bis unter	200 000	-	-	-	-	-	-	-	-	-	-	-	-	-	-	-	-	
Kreisfreie Städte																		
Dessau-Roßlau, Stadt		1	-	-	-	-	-	-	-	-	-	-	-	1	-	-	433	
Halle (Saale), Stadt		1	-	-	-	-	-	-	-	-	-	-	-	1	-	-	450	
Magdeburg, Landeshauptstadt		1	-	-	-	-	-	-	-	-	-	-	-	1	-	-	450	
Gemeinden je Landkreis																		
Altmarkkreis Salzwedel		119	-	-	5	-	4	1	71	18	15	-	5	-	-	-	323	
Anhalt-Bitterfeld		88	-	-	-	-	4	-	25	19	32	-	8	-	-	-	259	
Börde		117	-	-	1	-	2	3	41	34	29	4	2	1	-	-	310	
Burgenlandkreis		120	-	-	8	-	2	1	60	20	21	1	6	1	-	-	276	
Harz		77	-	-	2	1	2	-	15	8	18	1	29	1	-	-	365	
Jerichower Land		53	-	-	1	-	3	2	25	12	8	-	2	-	-	-	338	
Mansfeld-Südharz		98	-	-	1	-	1	1	39	21	19	1	15	-	-	-	335	
Saalekreis		78	-	-	1	-	3	-	32	12	24	3	2	1	-	-	258	
Salzlandkreis		69	-	-	4	-	4	1	14	4	36	2	4	-	-	-	335	
Stendal		126	-	-	8	-	12	-	46	9	47	-	4	-	-	-	349	
Wittenberg		79	-	-	2	-	8	1	34	6	24	2	2	-	-	-	350	
Kreisfreie Städte zusammen			3	-	-	-	-	-	-	-	-	-	-	-	3	-	-	448
Kreisangehörige Gemeinden zusammen			1 024	-	-	33	1	45	10	402	163	273	14	79	4	-	-	300
Sachsen-Anhalt insgesamt			1 027	-	-	33	1	45	10	402	163	273	14	79	7	-	-	323
In Prozent			100,0	-	-	3,2	0,1	4,4	1,0	39,1	15,9	26,6	1,4	7,7	0,7	-	-	x

6. Berechnung durchschnittlich gewogener Hebesätze Haushaltsjahr 2007

(ehemaliger) Amtlicher Gemeinde- schlüssel	Gemeindeteilname oder Gemeindeteile von Gemeinde ... (GT) ¹⁾ Gemeinde zusammen	Einwohner 30.06.2007	Istaufkommen			Hebesatz		
			Grundsteuer		Gewerbe- steuer	Grundsteuer		Gewerbe- steuer
			A	B		A	B	
			Anzahl	in Euro			in Prozent	
(15101000)	Dessau, Stadt		56 091	8 309 430	14 345 442	250	450	450
(15151004)	Brambach		11 207	21 032	8 273	250	300	300
(15151051)	Rodleben		7 255	230 812	1 338 307	270	320	380
(15151053)	Roßlau (Elbe), Stadt		23 269	1 071 911	1 452 878	280	350	350
	zusammen							
15001000	Dessau-Roßlau, Stadt	90 507	97 822	9 633 185	17 144 900	258	432	433
(15370097)	Salzwedel, Stadt		29 289	1 781 528	7 712 472	260	360	340
(15370017)	Brietz		5 569	81 500	52 129	250	350	300
(15370021)	Dambeck		13 205	23 480	74 886	250	320	300
(15370072)	Mahlsdorf		7 141	21 438	2 833	200	300	300
(15370107)	Stappenbeck		10 112	21 688	255	250	300	300
	zusammen							
15081455	Salzwedel, Stadt	20 609	65 316	1 929 634	7 842 575	248	357	339
	GT Köthen (Anhalt), Stadt		15 441			240		
	GT Köthen (Anhalt), Stadt		48 075			250		
	GT Köthen (Anhalt), Stadt		64 449			278		
	GT Köthen (Anhalt), Stadt			43 678			300	
	GT Köthen (Anhalt), Stadt				48 031			314
	GT Köthen (Anhalt), Stadt				191 697			320
	GT Köthen (Anhalt), Stadt			77 317	108 815		350	350
	GT Köthen (Anhalt), Stadt			2 185 928	4 903 520		385	385
	zusammen							
15082180	Köthen (Anhalt), Stadt	29 415	127 965	2 306 923	5 252 063	262	382	381
(15154034)	Sandersdorf		2 279	362 770	595 069	300	325	325
(15154013)	Heideloh		4 608	11 143	4 873	285	317	317
(15154026)	Ramsin		5 501	49 529	31 592	285	322	322
(15154027)	Renneritz		4 453	28 581	16 598	300	325	325
(15154046)	Zscherndorf		2 398	117 690	60 354	310	330	330
	zusammen							
15082340	Sandersdorf	9 480	19 239	569 713	708 486	293	326	325
(15151067)	Zerbst/Anhalt, Stadt		33 671	1 326 780	3 429 426	305	355	350
(15151001)	Bias		9 294	10 139	8 963	300	300	300
(15151037)	Luso		17 035	13 250	647	300	300	300
	zusammen							
15082430	Zerbst/Anhalt, Stadt	15 423	60 000	1 350 169	3 439 036	303	354	350
(15154002)	Bitterfeld, Stadt		6 732	1 984 299	4 730 234	300	360	360
(15154010)	Greppin		1 362	538 907	5 268 934	280	350	320
(15154014)	Holzweißig		571	192 643	204 913	200	350	310
(15154041)	Thalheim		2 904	181 400	26 908 995	250	200	200
(15154044)	Wolfen, Stadt		18 714	1 821 186	2 718 260	300	380	360
	zusammen							
15082015	Bitterfeld-Wolfen, Stadt	46 948	30 283	4 718 435	39 831 336	291	355	231

¹⁾ Zusammenfassung von Gemeindeteilen mit gleichem Hebesatz

Noch 6. Berechnung durchschnittlich gewogener Hebesätze Haushaltsjahr 2007

(ehemaliger) Amtlicher Gemeinde- schlüssel	Gemeindeteilname oder Gemeindeteile von Gemeinde ... (GT) ¹⁾ Gemeinde zusammen	Einwohner 30.06.2007	Istaufkommen			Hebesatz		
			Grundsteuer		Gewerbe- steuer	Grundsteuer		Gewerbe- steuer
			A	B		A	B	
		Anzahl	in Euro			in Prozent		
(15355040)	Oschersleben (Bode), Stadt		174 399	1 509 517	3 614 098	350	430	430
(15355001)	Alikendorf		8 267	12 226	-85	255	319	316
(15355004)	Ampfurth		14 018	14 031	10 641	250	300	280
(15355020)	Groß Germersleben		33 582	23 704	-85	266	319	318
(15355030)	Kleinalsleben		10 726	9 665	-8 424	290	325	314
(15355031)	Klein Oschersleben		16 959	40 024	59 605	266	327	322
	zusammen							
15083415	Oschersleben (Bode), Stadt	17 303	257 951	1 609 167	3 675 750	317	421	427
(15364003)	Ballenstedt, Stadt		42 305	702 656	689 192	360	450	330
(15364002)	Badeborn		31 754	86 397	179 373	300	400	300
	zusammen							
15085040	Ballenstedt, Stadt	7 744	74 059	789 053	868 565	332	444	323
	GT Gommern, Stadt		3 926			266		
	GT Gommern, Stadt		13 400			276		
	GT Gommern, Stadt		16 180			280		
	GT Gommern, Stadt		92 161	125 876	222 023	300	300	300
	GT Gommern, Stadt				1 021 462			305
	GT Gommern, Stadt				138 936			310
	GT Gommern, Stadt			31 382			320	
	GT Gommern, Stadt				189 909			322
	GT Gommern, Stadt			67 787			327	
	GT Gommern, Stadt		16 559	109 795		330	330	
	GT Gommern, Stadt			434 944			333	
	GT Gommern, Stadt			20 879			340	
	GT Gommern, Stadt		12 655			400		
	zusammen							
15086055	Gommern, Stadt	11 076	154 881	790 663	1 572 330	304	326	307
(15358039)	Möckern, Stadt		97 512	511 012	894 060	250	340	325
(15151066)	Zeppernick		33 730	35 070	63 885	280	330	320
	zusammen							
15086140	Möckern, Stadt	7 360	131 242	546 082	957 945	257	339	325
(15266041)	Sangerhausen, Stadt		54 786	2 099 315	3 678 803	400	400	350
(15266006)	Breitenbach		4 815	15 644	8 772	300	300	300
(15266014)	Gonna		7 307	37 400	20 854	300	300	300
(15266015)	Grillenberg		3 779	29 213	2 965	350	350	300
(15266016)	Großleinungen		14 622	32 779	12 901	500	350	350
(15266021)	Horla		3 602	7 369	258	300	300	300
(15266025)	Lengefeld		15 938	50 256	36 252	300	300	300
(15266029)	Morungen		4 142	12 153	-1 157	400	400	400
(15266032)	Oberröblingen		18 104	153 461	184 696	200	300	300
(15266033)	Obersdorf		6 444	28 752	13 830	300	300	300
(15266036)	Riestedt		21 949	86 473	70 401	300	315	350
(15266039)	Rotha		8 224	15 961	-1 001	300	300	300
(15266048)	Wettelrode		4 913	34 238	27 334	300	300	300
(15266052)	Wolfsberg		4 567	12 261	26 898	300	300	300
	zusammen							
15087370	Sangerhausen, Stadt	29 959	173 192	2 615 275	4 081 806	322	378	345

¹⁾ Zusammenfassung von Gemeindeteilen mit gleichem Hebesatz

Noch 6. Berechnung durchschnittlich gewogener Hebesätze Haushaltsjahr 2007

(ehemaliger) Amtlicher Gemeinde- schlüssel	Gemeindeteilname oder Gemeindeteile von Gemeinde ... (GT) ¹⁾ Gemeinde zusammen	Einwohner 30.06.2007	Istaufkommen			Hebesatz		
			Grundsteuer		Gewerbe- steuer	Grundsteuer		Gewerbe- steuer
			A	B		A	B	
			Anzahl	in Euro			in Prozent	
(15260017)	Eisleben, Lutherstadt		71 273	1 635 246	4 944 899	310	380	350
(15260045)	Polleben		40 609	61 670	77 672	300	350	300
(15260061)	Unterrißdorf		15 672	29 616	9 826	325	350	325
(15260063)	Volkstedt		19 115	72 699	37 048	320	390	350
(15260071)	Wolferode		5 575	61 555	8 773	250	350	350
	zusammen							
15087130	Eisleben, Lutherstadt	23 595	152 244	1 860 786	5 078 218	307	378	349
(15261008)	Braunsbedra, Stadt		53 057	663 470	1 410 998	210	305	305
(15261030)	Krumpa		10 700	78 541	167 987	300	300	300
	zusammen							
15088065	Braunsbedra, Stadt	12 304	63 757	742 011	1 578 985	221	304	304
	GT Querfurt, Stadt				3 281			300
	GT Querfurt, Stadt				7 198			320
	GT Querfurt, Stadt				47 769			325
	GT Querfurt, Stadt				1 356 423			330
	zusammen							
15088305	Querfurt, Stadt	12 535			1 414 671			330
(15265018)	Gutenberg		6 799	83 777	223 019	275	360	340
(15265034)	Nehlitz		4 203	22 947	4 014	275	360	340
(15265048)	Sennewitz		6 913	157 988	393 194	300	400	360
(15265052)	Teicha		13 246	81 390	94 514	260	340	340
(15265054)	Wallwitz (Saalkreis)		30 077	105 800	50 560	300	360	340
	zusammen							
15088125	Götschetal	5 808	61 238	451 902	765 301	286	369	350
(15261039)	Mücheln (Geiseltal), Stadt		48 861	393 150	217 748	300	340	325
(15261007)	Branderoda		10 614	8 839	696	300	300	300
(15261019)	Gröst		22 814	34 262	26 489	250	300	300
(15261031)	Langeneichstädt		53 272	85 496	74 067	300	330	320
(15261060)	Wünsch		30 295	33 698	7 175	280	320	300
	zusammen							
15088235	Mücheln (Geiseltal), Stadt	9 174	165 856	555 445	326 175	288	334	321
(15265026)	Landsberg, Stadt			956 814	5 183 289		340	320
(15265049)	Sietzsch			182 630	1 828 137		320	300
	zusammen							
15088195	Landsberg, Stadt	8 498		1 139 444	7 011 426		337	315
(15367003) ²⁾	Biere		59 996	115 835	65 450	300	320	200
(15367007) ²⁾	Eggersdorf		10 112	63 475	28 446	320	320	320
(15367008) ²⁾	Eickendorf		27 228	53 800	51 756	280	355	350
(15367013) ²⁾	Großmühligen		21 719	55 923	52 007	288	339	350
(15367015) ²⁾	Kleinmühligen		21 757	32 765	17 194	280	320	320
(15367027) ²⁾	Welsleben		54 077	95 891	28 209	310	360	300
(15367029) ²⁾	Zens		10 851	13 116	9 927	290	340	320
	zusammen							
15089042	Bördeland	8 598	205 740	430 805	252 989	297	335	284

¹⁾ Zusammenfassung von Gemeindeteilen mit gleichem Hebesatz

²⁾ Amtlicher Gemeindegeschlüssel wurde im Rahmen der Kreisgebietsreform am 01.07.2007 zwischenzeitlich bis zum Zusammenschluss geändert

Noch 6. Berechnung durchschnittlich gewogener Hebesätze Haushaltsjahr 2007

(ehemaliger) Amtlicher Gemeinde- schlüssel	Gemeindeteilname oder Gemeindeteile von Gemeinde ... (GT) ¹⁾ Gemeinde zusammen	Einwohner 30.06.2007	Istaufkommen			Hebesatz		
			Grundsteuer		Gewerbe- steuer	Grundsteuer		Gewerbe- steuer
			A	B		A	B	
			Anzahl	in Euro			in Prozent	
(15367009)	Förderstedt		130 003	237 007	302 941	290	300	300
(15367001)	Atzendorf		53 943	76 752	85 652	285	355	340
	zusammen							
15089095	Förderstedt	5 769	183 946	313 759	388 593	289	312	308
(15352002)	Aschersleben, Stadt		84 333	2 073 798	5 745 774	300	400	390
(15352021)	Klein Schierstedt		14 877	28 039	723 041	269	329	325
(15352041)	Wilsleben		33 703	31 480	20 000	280	320	350
(15352042)	Winningen		45 888	37 982	35 232	270	310	310
	zusammen							
15089015	Aschersleben, Stadt	25 602	178 801	2 171 299	6 524 047	285	395	381
(15352035)	Staßfurt, Stadt		23 349	1 469 192	7 473 654	270	350	350
(15352019)	Hohenerxleben		17 631	47 934	56 141	280	350	350
(15352022)	Löderburg		35 474	161 352	44 565	270	370	370
(15352030)	Rathmannsdorf		11 536	26 390	791	250	340	340
	zusammen							
15089310	Staßfurt, Stadt	22 540	87 990	1 704 868	7 575 151	269	352	350
(15363047)	Havelberg, Stadt		73 423	497 969		300	350	
(15363035)	Garz		5 827	8 702		330	330	
(15363073)	Kuhlhausen		9 374	9 762		330	330	
(15363128)	Warnau		9 481	13 475		300	350	
	zusammen							
15090225	Havelberg, Stadt	7 426	98 105	529 908		304	349	
	GT Jessen (Elster), Stadt		21 382			200		
	GT Jessen (Elster), Stadt		4 574			220		
	GT Jessen (Elster), Stadt		2 081	6 955	156 294	250	250	250
	GT Jessen (Elster), Stadt		7 727			270		
	GT Jessen (Elster), Stadt		118 148			280		
	GT Jessen (Elster), Stadt			111 388	160 890		300	300
	GT Jessen (Elster), Stadt			110 026			320	
	GT Jessen (Elster), Stadt			61 588			330	
	GT Jessen (Elster), Stadt				3 359 481			350
	GT Jessen (Elster), Stadt			985 494			370	
	zusammen							
15091145	Jessen (Elster), Stadt	14 803	153 912	1 275 451	3 676 665	262	355	342
(15171077)	Wittenberg, Lutherstadt		81 866	4 087 134	16 605 841	285	385	370
(15171050)	Nudersdorf		797	51 892	71 299	350	300	250
(15171066)	Schmilkendorf		604	10 141	-13 269	215	300	300
	zusammen							
15091375	Wittenberg, Lutherstadt	45 931	83 267	4 149 167	16 663 871	285	383	369
(15151009)	Coswig (Anhalt), Stadt			579 250	1 128 900		370	350
(15151069)	Zieko			17 324	498		360	340
	zusammen							
15091060	Coswig (Anhalt), Stadt	8 384		596 574	1 129 398		370	350

¹⁾ Zusammenfassung von Gemeindeteilen mit gleichem Hebesatz

Noch 6. Berechnung durchschnittlich gewogener Hebesätze Haushaltsjahr 2007

(ehemaliger) Amtlicher Gemeinde- schlüssel	Gemeindeteilname oder Gemeindeteile von Gemeinde ... (GT) ¹⁾ Gemeinde zusammen	Einwohner 30.06.2007	Istaufkommen			Hebesatz		
			Grundsteuer		Gewerbe- steuer	Grundsteuer		Gewerbe- steuer
			A	B		A	B	
			Anzahl	in Euro			in Prozent	
(15171028) Kemberg, Stadt			252 987		122 652	370	350	
(15171008) Bergwitz			120 519		108 428	340	340	
zusammen								
15091160 Kemberg, Stadt		4 875	373 506		231 080	360	345	
(15171023) Gräfenhainichen, Stadt			9 833	606 879	1 060 465	285	373	
(15171027) Jüdenberg			3 101	41 749	27 876	300	350	
zusammen								
15091110 Gräfenhainichen, Stadt		7 948	12 934	648 628	1 088 341	288	371	

¹⁾ Zusammenfassung von Gemeindeteilen mit gleichem Hebesatz

7. Ergebnisse Kreisangehörige Gemeinden Haushaltsjahr 2007 Realsteueraufbringungskraft, Gemeindeanteile, Gewerbesteuerumlage und Steuereinnahmekraft

Altmarkkreis Salzwedel

Amtlicher Gemeinde- schlüssel	Kreisangehörige Gemeinde	Realsteueraufbringungskraft			Gemeindeanteil an der		Gewerbe- steuer- umlage	Steuer- einnahme- kraft
		insgesamt	darunter		Umsatz- steuer	Einkom- mensteuer		
			Grund- steuer B	Gewerbe- steuer				
in 1 000 Euro								
15081005	Ahlum	69	36	18	1	60	2	127
15081010	Algenstedt	20	13	0	0	24	0	44
15081015	Altensalzwedel	50	32	5	1	34	1	84
15081020	Altmersleben	2	19	-27	4	29	-3	39
15081025	Apenburg, Flecken	445	69	362	28	107	43	537
15081030	Arendsee (Altmark), Stadt	546	263	271	56	271	32	840
15081035	Badel	77	46	22	6	58	3	139
15081040	Bandau	44	29	1	4	30	0	79
15081045	Beetzendorf	268	145	101	39	216	12	510
15081050	Benkendorf	39	12	17	1	22	2	60
15081055	Berge	104	47	45	4	93	5	196
15081060	Bierstedt	19	10	0	0	25	0	44
15081065	Binde	69	28	29	5	38	3	109
15081070	Bonese	30	20	1	2	28	0	60
15081075	Bornsen	144	38	98	1	38	12	171
15081080	Breitenfeld	19	11	1	0	12	0	30
15081085	Brunau	112	62	35	15	77	4	201
15081090	Chüden	104	42	45	6	45	5	151
15081095	Dähre	128	75	31	13	107	4	244
15081100	Dannefeld	45	27	2	0	47	0	92
15081105	Diesdorf, Flecken	337	168	126	29	258	15	609
15081110	Dönitz	21	10	5	0	14	1	34
15081115	Ellenberg	52	33	4	1	44	0	96
15081120	Engersen	73	38	22	4	53	3	128
15081125	Estedt	61	27	23	5	59	3	122
15081130	Fleetmark	400	63	315	21	83	37	467
15081135	Gardelegen, Stadt	5 376	1 265	4 079	449	1 285	480	6 630
15081140	Gieseritz	20	10	1	0	20	0	41
15081145	Güssefeld	37	13	14	1	12	2	49
15081150	Hanum	24	14	1	0	30	0	54
15081155	Hemstedt	63	24	26	1	27	3	88
15081160	Henningen	129	55	54	4	78	6	205
15081165	Hohentramm	55	17	28	1	30	3	82
15081170	Hottendorf	31	18	5	2	42	1	75
15081175	Höwisch	14	9	0	1	13	0	28
15081180	Immekath	97	60	21	10	86	2	191
15081185	Jahrstedt	104	59	32	4	106	4	210
15081190	Jävenitz	149	92	44	12	159	5	314
15081195	Jeeben	34	21	2	0	36	0	70
15081200	Jeetze	168	30	125	5	44	15	203
15081205	Jeggau	21	13	2	1	17	0	39
15081210	Jeggeleben	49	29	5	4	35	1	87
15081215	Jerchel	37	20	11	2	35	1	72
15081220	Jeseritz	68	20	38	3	22	4	88
15081225	Jübar	73	54	10	7	80	1	158
15081230	Kahrstedt	29	14	1	1	12	0	42
15081235	Kakerbeck	145	80	47	33	94	6	267
15081240	Kalbe (Milde), Stadt	601	244	315	117	312	37	993

in 1 000 Euro und Euro je Einwohner

Altmarkkreis Salzwedel

Realsteueraufbringungskraft			Gemeindeanteil an der		Gewerbe- steuer- umlage	Steuer- einnahme- kraft	Einwohner 30.06.2007	Amtlicher Gemeinde- schlüssel
insgesamt	darunter		Umsatz- steuer	Einkom- mensteuer				
	Grund- steuer B	Gewerbe- steuer						
in Euro je Einwohner								
138,95	73,01	37,47	2,04	121,85	4,41	258,43	493	15081005
94,79	63,88	1,03	1,67	114,11	0,12	210,45	211	15081010
133,62	85,57	13,07	3,76	90,30	1,54	226,14	371	15081015
8,50	64,41	-91,03	14,76	99,09	-10,71	133,06	293	15081020
509,25	79,51	414,32	32,27	122,02	48,74	614,79	874	15081025
191,54	92,23	95,29	19,50	95,15	11,21	294,99	2 848	15081030
169,83	100,60	47,87	13,60	127,75	5,63	305,55	455	15081035
87,66	57,58	1,12	8,53	60,68	0,13	156,74	501	15081040
135,86	73,76	51,41	19,58	109,55	6,05	258,94	1 970	15081045
207,77	64,87	90,03	3,84	118,37	10,59	319,39	188	15081050
148,42	66,72	64,26	6,25	131,58	7,56	278,69	704	15081055
112,48	59,71	2,33	2,43	150,35	0,27	264,99	166	15081060
183,19	74,83	76,21	13,52	100,39	8,97	288,14	377	15081065
108,17	73,21	2,34	6,02	102,92	0,28	216,83	275	15081070
402,56	106,22	275,45	3,95	105,08	32,41	479,19	357	15081075
121,36	69,85	5,71	0,11	74,05	0,67	194,85	156	15081080
178,41	97,89	55,63	24,10	123,05	6,55	319,02	629	15081085
218,05	87,62	94,56	13,27	94,50	11,13	314,70	479	15081090
139,69	81,31	34,09	14,12	116,04	4,01	265,85	919	15081095
114,70	67,85	4,72	1,13	118,21	0,56	233,48	394	15081100
159,48	79,63	59,89	13,57	122,45	7,05	288,46	2 110	15081105
150,38	72,87	33,97	0,24	102,22	3,99	248,85	138	15081110
120,62	76,25	9,75	2,14	102,59	1,15	224,21	427	15081115
133,17	69,39	40,33	7,37	97,48	4,75	233,28	547	15081120
152,32	67,30	58,85	12,81	148,49	6,92	306,69	398	15081125
496,18	78,32	390,26	26,17	103,38	45,91	579,82	806	15081130
469,01	110,36	355,85	39,13	112,09	41,86	578,37	11 463	15081135
127,37	66,27	7,06	2,19	129,93	0,83	258,66	157	15081140
198,27	68,10	72,85	5,02	63,37	8,57	258,09	189	15081145
133,15	77,50	4,82	0,14	165,68	0,57	298,41	180	15081150
215,54	81,72	89,86	2,62	92,24	10,57	299,82	292	15081155
185,23	78,10	76,97	5,38	111,95	9,06	293,50	699	15081160
227,25	67,93	116,40	3,04	122,85	13,70	339,45	243	15081165
111,46	64,45	17,41	5,47	150,49	2,05	265,37	281	15081170
101,49	68,87	2,59	6,68	93,86	0,31	201,73	137	15081175
161,63	99,46	34,41	17,14	142,07	4,05	316,80	603	15081180
126,71	72,25	39,63	4,58	130,15	4,66	256,78	818	15081185
123,25	76,36	36,21	9,94	131,37	4,26	260,31	1 207	15081190
122,33	75,32	7,12	1,56	132,03	0,84	255,08	274	15081195
447,38	79,54	332,79	14,43	117,48	39,15	540,13	376	15081200
96,61	56,85	7,67	2,39	77,86	0,90	175,96	221	15081205
118,67	70,23	11,57	9,55	84,88	1,36	211,74	409	15081210
112,70	60,86	32,37	5,69	107,33	3,81	221,92	326	15081215
242,45	72,81	135,48	9,54	79,22	15,94	315,27	279	15081220
110,82	82,33	15,37	10,81	121,83	1,81	241,65	655	15081225
103,91	52,14	3,71	2,42	44,40	0,44	150,28	278	15081230
159,54	87,59	51,83	36,49	103,55	6,10	293,48	911	15081235
217,12	88,11	113,79	42,16	112,71	13,37	358,61	2 769	15081240

Noch 7. Ergebnisse Kreisangehörige Gemeinden Haushaltsjahr 2007
Noch Realsteueraufbringungskraft, Gemeindeanteile, Gewerbesteuerumlage und Steuereinnahmekraft

Altmarkkreis Salzwedel

Amtlicher Gemeinde- schlüssel	Kreisangehörige Gemeinde	Realsteueraufbringungskraft			Gemeindeanteil an der		Gewerbe- steuer- umlage	Steuer- einnahme- kraft
		insgesamt	darunter		Umsatz- steuer	Einkom- mensteuer		
			Grund- steuer B	Gewerbe- steuer				
in 1 000 Euro								
15081245	Kassieck	24	12	1	1	16	0	41
15081250	Kaulitz	25	16	0	0	19	0	44
15081255	Kerkau	51	14	22	0	16	3	65
15081260	Kläden	31	20	1	2	17	0	49
15081265	Klein Gartz	21	12	3	0	16	0	36
15081270	Kleinau	366	58	291	35	61	34	428
15081275	Kloster Neuendorf	105	33	63	3	59	7	160
15081280	Klötze, Stadt	1 320	555	732	201	732	86	2 167
15081285	Köckte	51	28	10	3	39	1	92
15081290	Kuhfelde	47	36	3	1	69	0	115
15081295	Kunrau	119	71	34	13	138	4	266
15081300	Kusey	216	102	86	30	143	10	379
15081305	Lagendorf	117	40	52	1	59	6	170
15081310	Langenapel	26	16	6	1	32	1	57
15081315	Leppin	47	29	6	6	27	1	80
15081320	Letzlingen	248	117	119	32	319	14	586
15081325	Liesten	56	22	24	0	29	3	82
15081330	Lindstedt	205	45	144	12	55	17	255
15081335	Lüdelsen	45	19	19	11	39	2	93
15081340	Mechau	984	43	932	120	25	100	1 029
15081345	Mehmke	46	21	13	2	37	2	84
15081350	Mellin	34	18	9	0	25	1	58
15081355	Mieste	396	164	207	41	292	24	704
15081360	Miesterhorst	175	61	94	9	83	11	256
15081365	Nettgau	163	127	23	0	44	3	204
15081370	Neuekrug	26	15	0	-	11	0	37
15081375	Neuendorf	91	51	20	4	63	2	155
15081380	Neuendorf am Damm	29	15	1	5	17	0	51
15081385	Neuferchau	45	31	6	1	41	1	87
15081390	Neulingen	14	7	0	1	4	0	19
15081395	Osterwohle	76	38	17	7	56	2	137
15081400	Packebusch	43	29	1	2	31	0	75
15081405	Peckfitz	51	8	40	1	27	5	75
15081410	Potzehne	30	16	7	2	35	1	67
15081415	Pretzier	420	105	301	27	169	35	580
15081420	Püggen	9	4	0	0	7	0	16
15081425	Rademin	41	14	10	1	17	1	58
15081430	Riebau	41	24	4	1	35	0	77
15081435	Ristedt	56	19	30	2	18	4	72
15081440	Rohrberg	77	48	19	3	66	2	143
15081445	Roxförde	35	14	13	2	25	2	60
15081450	Sachau	16	9	0	0	11	0	27
15081455	Salzwedel, Hansestadt	9 581	2 032	7 472	854	2 679	878	12 236
15081460	Sanne-Kerkuhn	80	19	48	1	21	6	97
15081465	Schenkenhorst	20	14	0	1	18	0	39
15081470	Schrampe	48	39	1	4	26	0	77
15081475	Schwiesau	58	23	25	4	45	3	105
15081480	Seebenau	146	37	93	6	68	11	210

in 1 000 Euro und Euro je Einwohner

Altmarkkreis Salzwedel

Realsteueraufbringungskraft			Gemeindeanteil an der		Gewerbe- steuer- umlage	Steuer- einnahme- kraft	Einwohner 30.06.2007	Amtlicher Gemeinde- schlüssel
insgesamt	darunter		Umsatz- steuer	Einkom- mensteuer				
	Grund- steuer B	Gewerbe- steuer						
in Euro je Einwohner								
116,85	57,70	4,20	6,54	77,72	0,49	200,62	203	15081245
122,25	76,32	2,29	0,58	93,14	0,27	215,69	204	15081250
222,21	62,65	97,40	1,61	70,23	11,46	282,59	229	15081255
135,90	86,45	4,98	7,18	72,53	0,59	215,03	228	15081260
120,00	69,08	18,43	0,29	90,85	2,17	208,97	173	15081265
610,54	96,41	485,59	58,55	102,37	57,13	714,32	599	15081270
207,73	65,29	124,62	6,88	117,38	14,66	317,33	504	15081275
254,25	106,89	141,04	38,62	141,02	16,59	417,29	5 193	15081280
115,03	63,29	22,59	6,82	88,46	2,66	207,65	443	15081285
87,23	67,38	5,53	0,99	128,32	0,65	215,89	534	15081290
131,11	77,80	37,07	14,06	152,40	4,36	293,20	907	15081295
199,83	94,33	79,72	27,30	132,33	9,38	350,08	1 082	15081300
237,54	81,33	105,13	1,88	119,87	12,37	346,92	491	15081305
100,97	61,77	23,24	1,99	126,77	2,74	227,00	253	15081310
117,85	72,08	14,01	14,00	67,06	1,65	197,27	403	15081315
160,10	75,61	76,49	20,86	205,44	8,76	377,64	1 552	15081320
186,25	75,39	80,52	1,30	96,71	9,47	274,78	298	15081325
348,75	76,08	244,52	20,26	93,17	28,60	433,57	587	15081330
161,94	69,54	66,82	39,54	139,32	7,86	332,94	278	15081335
3 563,72	154,51	3 375,32	435,62	89,99	362,13	3 727,21	276	15081340
159,53	72,43	45,41	8,40	129,47	5,34	292,05	286	15081345
171,08	93,12	47,20	0,13	129,32	5,55	294,97	197	15081350
172,34	71,11	90,12	17,65	126,84	10,60	306,22	2 300	15081355
246,30	86,01	132,71	12,84	117,31	15,61	360,83	709	15081360
486,32	378,95	68,52	1,10	130,95	8,06	610,31	335	15081365
136,05	79,08	2,24	-	58,43	0,27	194,21	192	15081370
148,20	82,45	32,30	6,08	102,56	3,80	253,04	613	15081375
121,77	63,41	5,06	20,10	72,76	0,59	214,03	239	15081380
108,47	73,77	14,96	2,56	99,29	1,76	208,56	417	15081385
169,75	87,88	0,20	8,20	46,85	0,02	224,78	85	15081390
153,89	76,90	34,95	15,24	113,75	4,11	278,77	492	15081395
107,54	72,85	1,99	5,23	77,07	0,23	189,61	398	15081400
310,14	51,69	241,39	8,76	163,86	28,40	454,37	164	15081405
111,32	58,11	25,76	7,26	129,65	3,08	245,15	272	15081410
328,26	81,74	235,58	21,02	131,99	27,71	453,56	1 279	15081415
194,70	85,47	1,65	0,18	142,95	0,19	337,63	47	15081420
182,51	64,45	43,37	5,65	75,80	5,10	258,85	223	15081425
136,27	77,95	12,29	4,48	114,25	1,45	253,56	302	15081430
232,92	79,56	126,05	8,08	73,90	15,22	299,69	239	15081435
132,39	82,21	32,90	4,99	113,33	3,84	246,87	581	15081440
154,57	62,62	58,17	8,18	108,93	6,84	264,84	228	15081445
109,13	62,11	2,91	1,01	74,27	0,34	184,07	149	15081450
464,90	98,61	362,58	41,44	130,00	42,63	593,72	20 609	15081455
260,26	61,62	156,29	4,57	67,88	18,39	314,33	309	15081460
114,15	76,49	1,68	5,55	101,51	0,20	221,01	177	15081465
154,59	124,19	2,05	11,99	82,70	0,24	249,03	311	15081470
159,13	62,10	68,31	11,49	123,75	8,04	286,34	367	15081475
224,74	57,40	143,04	9,94	105,07	16,83	322,92	649	15081480

Noch 7. Ergebnisse Kreisangehörige Gemeinden Haushaltsjahr 2007
Noch Realsteueraufbringungskraft, Gemeindeanteile, Gewerbesteuerumlage und Steuereinnahmekraft

Altmarkkreis Salzwedel

Amtlicher Gemeinde- schlüssel	Kreisangehörige Gemeinde	Realsteueraufbringungskraft			Gemeindeanteil an der		Gewerbe- steuer- umlage	Steuer- einnahme- kraft
		insgesamt	darunter		Umsatz- steuer	Einkom- mensteuer		
			Grund- steuer B	Gewerbe- steuer				
in 1 000 Euro								
15081485	Seethen	17	11	1	1	13	0	30
15081490	Sichau	20	11	1	1	21	0	42
15081495	Siedenlangenbeck	71	37	19	12	48	2	129
15081500	Solpke	53	33	10	7	77	1	136
15081505	Steimke	64	36	16	2	56	2	120
15081510	Steinitz	2 480	62	2 412	23	60	284	2 279
15081515	Tangeln	51	40	1	4	45	0	100
15081520	Thielbeer	18	9	2	1	11	0	29
15081525	Tylsen	16	10	1	0	22	0	38
15081530	Valfitz	35	10	17	1	12	2	46
15081535	Vienau	67	32	17	1	40	2	106
15081540	Vissum	31	16	2	0	33	0	64
15081545	Wallstawe	47	31	4	5	56	0	107
15081550	Wannefeld	42	19	13	3	37	2	80
15081555	Wenze	93	40	31	3	56	4	148
15081560	Wernstedt	25	13	4	0	12	0	37
15081565	Wieblitz-Eversdorf	110	19	82	6	30	10	136
15081570	Wiepke	32	21	7	1	27	1	59
15081575	Winkelstedt	33	19	1	3	21	0	57
15081580	Winterfeld	149	53	78	31	63	9	234
15081585	Zethlingen	37	21	1	2	25	0	63
15081590	Zichtau	48	25	13	1	21	2	68
15081595	Ziemendorf	20	13	1	1	12	0	32

in 1 000 Euro und Euro je Einwohner

Altmarkkreis Salzwedel

Realsteueraufbringungskraft			Gemeindeanteil an der		Gewerbe- steuer- umlage	Steuer- einnahme- kraft	Einwohner 30.06.2007	Amtlicher Gemeinde- schlüssel
insgesamt	darunter		Umsatz- steuer	Einkom- mensteuer				
	Grund- steuer B	Gewerbe- steuer						
in Euro je Einwohner								
104,50	64,13	3,53	3,04	75,45	0,42	182,57	166	15081485
83,42	46,36	2,77	2,91	84,50	0,33	170,51	245	15081490
150,32	78,17	40,74	24,45	102,34	4,79	272,31	472	15081495
90,57	55,90	17,43	11,92	132,03	2,05	232,47	586	15081500
151,48	84,08	38,80	4,45	132,74	4,57	284,10	423	15081505
5 298,50	132,54	5 153,71	48,66	127,97	606,32	4 868,81	468	15081510
136,60	108,52	3,22	10,88	121,52	0,38	268,62	372	15081515
102,87	53,04	13,84	2,95	66,31	1,63	170,50	171	15081520
119,90	75,61	4,35	0,32	166,97	0,52	286,67	132	15081525
225,13	67,84	111,50	6,71	78,37	13,12	297,09	154	15081530
168,58	80,77	44,06	1,73	101,23	5,18	266,36	397	15081535
121,33	65,33	5,98	1,63	132,70	0,70	254,96	252	15081540
101,70	67,17	9,17	11,32	121,73	1,08	233,67	460	15081545
146,31	67,88	44,68	9,57	128,70	5,26	279,32	287	15081550
162,70	70,20	54,93	4,85	97,70	6,46	258,79	571	15081555
115,13	60,53	16,77	1,21	56,30	1,97	170,66	216	15081560
390,23	65,81	290,26	19,54	107,69	34,15	483,31	282	15081565
143,95	92,07	33,36	3,75	119,16	3,92	262,93	224	15081570
106,57	60,75	1,93	9,45	68,50	0,23	184,28	312	15081575
244,04	86,09	128,02	50,59	103,74	15,06	383,31	611	15081580
116,67	66,90	3,77	5,27	76,86	0,44	198,36	320	15081585
174,45	90,90	46,42	3,48	75,83	5,46	248,30	275	15081590
94,30	62,25	4,05	3,39	55,98	0,48	153,19	208	15081595

Noch 7. Ergebnisse Kreisangehörige Gemeinden Haushaltsjahr 2007
Noch Realsteueraufbringungskraft, Gemeindeanteile, Gewerbesteuerumlage und Steuereinnahmekraft

Landkreis Anhalt-Bitterfeld

Amtlicher Gemeinde- schlüssel	Kreisangehörige Gemeinde	Realsteueraufbringungskraft			Gemeindeanteil an der		Gewerbe- steuer- umlage	Steuer- einnahme- kraft
		insgesamt	darunter		Umsatz- steuer	Einkom- mensteuer		
			Grund- steuer B	Gewerbe- steuer				
in 1 000 Euro								
15082005	Aken (Elbe), Stadt	1 593	667	883	130	930	104	2 549
15082010	Altjeßnitz	29	31	-5	11	52	-1	92
15082015	Bitterfeld-Wolfen, Stadt	60 723	4 998	55 695	2 348	4 810	6 550	61 330
15082020	Bobbau	564	177	378	32	234	45	786
15082025	Bornum	74	39	19	6	41	2	118
15082030	Brehna, Stadt	2 858	469	2 356	133	414	264	3 142
15082035	Buhlendorf	31	12	9	-	20	1	50
15082040	Burgkernitz	62	46	13	4	96	1	160
15082045	Chörau	24	15	5	2	43	1	69
15082050	Deetz	100	58	31	11	73	4	181
15082055	Diebzig	32	19	3	-	32	0	64
15082060	Dobritz	56	37	13	1	29	2	84
15082065	Dornbock	58	23	8	0	21	1	78
15082070	Drosa	55	36	4	24	62	0	140
15082075	Edderitz	249	149	77	36	131	9	407
15082080	Elsnigk	113	70	35	49	81	4	239
15082085	Fraßdorf	24	14	8	0	25	1	49
15082090	Friedersdorf	178	122	54	17	218	6	407
15082095	Gehrden	24	14	1	1	22	0	48
15082100	Glauzig	48	35	6	6	42	1	94
15082105	Glebitzsch	185	54	103	8	65	12	246
15082110	Gödnitz	43	31	1	2	24	0	69
15082115	Görzig	134	78	25	11	131	3	273
15082120	Gossa	119	59	56	8	108	7	229
15082125	Grimme	57	45	6	1	17	1	75
15082130	Gröbern	65	42	20	4	74	2	140
15082135	Gröbzig, Stadt	628	233	343	101	288	40	976
15082140	Großbadegast	61	37	6	1	50	1	112
15082145	Großpaschleben	81	53	6	4	85	1	169
15082150	Güterglück	108	59	36	9	102	4	214
15082155	Hinsdorf	55	34	7	5	45	1	104
15082160	Hohenlepte	36	16	3	1	23	0	60
15082165	Jeßnitz (Anhalt), Stadt	386	233	146	81	388	17	838
15082170	Jütrichau	79	42	24	8	62	3	146
15082175	Kleinpaschleben	82	48	5	10	78	1	169
15082180	Köthen (Anhalt), Stadt	6 865	2 271	4 453	1 057	3 101	524	10 499
15082185	Krina	58	40	15	4	67	2	128
15082190	Leps	37	18	1	3	28	0	68
15082195	Libbesdorf	52	25	19	3	39	2	91
15082200	Libehna	28	17	2	2	24	0	54
15082205	Lindau, Stadt	389	95	266	28	120	31	506
15082210	Maasdorf	42	28	6	1	19	1	62
15082215	Marke	83	24	56	4	29	7	110
15082220	Meilendorf	40	15	14	1	20	2	60
15082225	Micheln	154	78	54	10	43	6	201
15082230	Moritz	110	24	66	4	30	8	136
15082235	Mühlbeck	70	64	5	7	121	1	197
15082240	Muldenstein	227	120	106	30	282	13	526

in 1 000 Euro und Euro je Einwohner

Landkreis Anhalt-Bitterfeld

Realsteueraufbringungskraft			Gemeindeanteil an der		Gewerbe- steuer- umlage	Steuer- einnahme- kraft	Einwohner 30.06.2007	Amtlicher Gemeinde- schlüssel
insgesamt	darunter		Umsatz- steuer	Einkom- mensteuer				
	Grund- steuer B	Gewerbe- steuer						
in Euro je Einwohner								
179,85	75,35	99,67	14,68	104,97	11,73	287,78	8 857	15082005
59,10	62,84	-10,37	22,24	106,65	-1,22	189,21	486	15082010
1 293,40	106,45	1 186,31	50,01	102,45	139,51	1 306,34	46 948	15082015
343,59	107,60	230,44	19,68	142,69	27,11	478,85	1 642	15082020
134,13	70,40	34,39	10,11	75,61	4,05	215,81	548	15082025
967,41	158,74	797,71	45,16	140,18	89,26	1 063,49	2 954	15082030
124,84	48,59	36,78	-	81,68	4,33	202,19	249	15082035
74,79	55,38	15,31	5,42	116,00	1,80	194,40	825	15082040
97,39	59,58	21,42	8,77	173,98	2,52	277,61	249	15082045
140,68	81,13	43,70	15,91	101,95	5,14	253,40	713	15082050
116,38	69,59	12,29	-	116,24	1,45	231,18	278	15082055
185,08	120,04	43,75	3,33	93,59	5,15	276,86	305	15082060
157,78	62,22	22,74	0,18	57,97	2,67	213,25	365	15082065
90,68	59,62	6,42	39,24	101,35	0,75	230,51	608	15082070
203,07	121,95	63,14	29,59	107,01	7,43	332,24	1 225	15082075
157,37	97,38	48,44	68,69	112,87	5,70	333,23	717	15082080
102,66	57,26	33,28	1,48	103,97	3,92	204,20	238	15082085
90,92	62,06	27,58	8,83	111,05	3,30	207,52	1 960	15082090
114,57	64,94	7,00	6,90	104,76	0,82	225,41	213	15082095
100,52	73,69	12,30	12,09	88,44	1,45	199,60	473	15082100
284,15	82,48	157,67	11,88	99,27	18,73	376,56	652	15082105
179,61	126,78	2,68	6,52	101,54	0,32	287,36	241	15082110
105,63	61,58	19,72	8,84	103,33	2,32	215,49	1 268	15082115
134,42	66,95	63,25	9,56	122,39	7,44	258,93	885	15082120
335,71	266,67	38,00	7,66	100,14	4,47	439,03	170	15082125
102,18	66,12	32,09	5,91	116,66	3,77	220,97	634	15082130
200,64	74,57	109,62	32,18	92,10	12,90	312,01	3 128	15082135
90,79	54,44	8,74	1,78	74,98	1,03	166,52	671	15082140
92,44	60,47	7,45	4,49	97,40	0,88	193,45	873	15082145
147,04	80,29	49,19	12,41	138,65	5,79	292,30	733	15082150
107,18	66,87	14,32	8,99	87,24	1,68	201,72	514	15082155
151,73	68,62	12,45	5,24	94,76	1,46	250,27	239	15082160
105,90	63,95	40,17	22,19	106,37	4,73	229,73	3 646	15082165
158,07	83,06	47,69	16,23	123,72	5,61	292,41	501	15082170
87,00	51,55	5,01	10,71	83,37	0,59	180,49	939	15082175
233,38	77,19	151,37	35,93	105,44	17,83	356,92	29 415	15082180
82,20	56,24	20,50	6,06	94,46	2,41	180,31	709	15082185
118,44	55,72	1,88	9,25	87,93	0,22	215,40	316	15082190
129,23	62,78	46,74	8,00	96,29	5,50	228,02	400	15082195
107,72	65,20	6,59	6,55	92,01	0,78	205,50	263	15082200
342,10	83,78	233,61	24,97	105,56	27,48	445,14	1 137	15082205
112,33	73,68	16,04	2,91	50,18	1,90	163,52	378	15082210
214,83	61,56	143,78	11,12	73,65	16,91	282,69	388	15082215
160,56	58,83	56,36	3,31	82,17	6,63	239,40	249	15082220
199,37	100,91	70,25	13,10	55,22	8,27	259,42	773	15082225
324,80	72,20	194,67	11,40	89,49	22,90	402,80	338	15082230
72,96	66,39	5,63	7,28	126,20	0,66	205,78	958	15082235
106,32	56,37	49,89	14,01	132,01	5,87	246,48	2 134	15082240

Noch 7. Ergebnisse Kreisangehörige Gemeinden Haushaltsjahr 2007
Noch Realsteueraufbringungskraft, Gemeindeanteile, Gewerbesteuerumlage und Steuereinnahmekraft

Landkreis Anhalt-Bitterfeld

Amtlicher Gemeinde- schlüssel	Kreisangehörige Gemeinde	Realsteueraufbringungskraft			Gemeindeanteil an der		Gewerbe- steuer- umlage	Steuer- einnahme- kraft
		insgesamt	darunter		Umsatz- steuer	Einkom- mensteuer		
			Grund- steuer B	Gewerbe- steuer				
in 1 000 Euro								
15082245	Nedlitz	102	58	35	7	62	4	167
15082250	Nutha	150	21	118	2	22	14	159
15082255	Osternienburg	224	125	84	22	178	10	414
15082260	Petersroda	81	43	37	2	79	4	158
15082265	Piethen	30	15	6	-	25	1	55
15082270	Plodda	41	32	8	4	71	1	115
15082275	Polenzko	24	15	1	1	18	0	43
15082280	Pouch	324	115	205	18	204	24	522
15082285	Prosigk	113	45	35	5	63	4	177
15082290	Quellendorf	515	71	429	24	141	50	630
15082295	Radegast, Stadt	127	75	45	15	129	5	266
15082300	Raguhn, Stadt	769	253	508	75	440	60	1 224
15082305	Reppichau	100	42	44	3	35	5	133
15082310	Retzau	50	29	16	9	60	2	117
15082315	Reuden	216	67	145	12	38	17	248
15082320	Reupzig	33	19	3	2	35	0	70
15082325	Riesdorf	17	8	1	-	18	0	35
15082330	Roitzsch	389	173	202	40	288	24	693
15082335	Rösa	118	57	50	4	125	6	242
15082340	Sandersdorf	1 380	657	704	137	1 199	83	2 633
15082345	Scheuder	52	20	12	0	31	1	81
15082350	Schierau	103	53	34	8	70	4	176
15082355	Schlaitz	71	82	-13	12	126	-1	210
15082360	Schortewitz	334	53	269	39	67	32	408
15082365	Schwemsal	51	36	8	2	88	1	140
15082370	Steutz	119	58	39	7	75	5	196
15082375	Straguth	41	23	1	2	20	0	63
15082380	Thurland	100	28	63	6	39	7	138
15082385	Tornau vor der Heide	72	36	27	5	68	3	143
15082390	Trebbichau an der Fuhne	55	27	19	3	50	2	106
15082395	Trinum	40	25	6	4	49	1	92
15082400	Walternienburg	82	39	30	10	59	4	148
15082405	Weißandt-Göolzau	1 566	245	1 300	134	173	153	1 720
15082410	Wieskau	35	17	1	1	34	0	70
15082415	Wulfen	208	67	126	13	110	15	317
15082420	ZabitZ	56	29	9	2	31	1	88
15082425	Zehbitz	43	19	7	-	24	1	67
15082430	Zerbst/Anhalt, Stadt	4 665	1 434	3 174	737	1 835	374	6 863
15082435	Zernitz	57	17	27	0	28	3	82
15082440	Zörbig, Stadt	1 872	735	949	282	1 066	113	3 107

in 1 000 Euro und Euro je Einwohner

Landkreis Anhalt-Bitterfeld

Realsteueraufbringungskraft			Gemeindeanteil an der		Gewerbe- steuer- umlage	Steuer- einnahme- kraft	Einwohner 30.06.2007	Amtlicher Gemeinde- schlüssel
insgesamt	darunter		Umsatz- steuer	Einkom- mensteuer				
	Grund- steuer B	Gewerbe- steuer						
in Euro je Einwohner								
151,67	86,65	51,81	10,23	92,28	6,10	248,10	673	15082245
517,95	71,17	407,88	6,28	75,32	47,99	551,55	289	15082250
106,34	59,64	39,71	10,61	84,55	4,67	196,83	2 104	15082255
132,00	70,79	60,77	3,99	129,51	7,16	258,34	611	15082260
111,06	57,18	20,70	-	94,94	2,44	203,57	268	15082265
89,79	69,26	16,70	8,74	152,92	1,97	249,49	462	15082270
79,95	50,93	2,74	4,70	62,35	0,32	146,67	295	15082275
192,22	67,90	121,27	10,74	120,99	14,27	309,68	1 687	15082280
151,98	60,70	46,51	7,16	84,28	5,47	237,95	742	15082285
505,85	69,33	420,64	23,32	138,16	49,49	617,84	1 019	15082290
105,97	62,00	37,81	12,36	107,25	4,45	221,13	1 203	15082295
208,57	68,63	137,89	20,27	119,39	16,22	332,02	3 687	15082300
210,33	87,88	93,16	7,25	72,81	10,96	279,43	476	15082305
127,02	75,05	39,94	22,36	154,41	4,70	299,09	391	15082310
696,09	217,13	466,88	38,14	121,70	54,93	801,00	310	15082315
101,30	59,58	8,60	6,59	107,38	1,01	214,26	325	15082320
122,89	59,86	6,28	-	132,32	0,74	254,47	139	15082325
150,68	67,04	78,46	15,42	111,66	9,23	268,53	2 580	15082330
130,91	62,44	55,49	4,45	138,40	6,53	267,23	905	15082335
145,60	69,31	74,27	14,47	126,43	8,73	277,76	9 480	15082340
145,76	56,04	33,71	0,02	87,59	3,97	229,41	354	15082345
121,94	63,32	40,19	8,99	83,40	4,73	209,60	842	15082350
72,34	83,16	-12,89	11,79	128,36	-1,52	214,00	981	15082355
478,87	76,18	386,49	56,16	95,96	45,47	585,52	697	15082360
77,60	54,64	12,10	3,48	134,94	1,42	214,60	654	15082365
124,97	61,45	40,86	7,48	79,09	4,81	206,73	949	15082370
152,50	84,29	5,08	7,71	75,44	0,60	235,05	270	15082375
228,72	64,15	144,60	13,39	88,92	17,01	314,01	439	15082380
151,50	75,06	56,79	10,82	143,16	6,68	298,81	478	15082385
143,22	69,61	48,47	7,26	131,68	5,70	276,46	383	15082390
96,70	61,04	13,32	8,56	118,66	1,57	222,35	413	15082395
149,97	71,54	54,34	17,70	108,56	6,39	269,84	548	15082400
835,20	130,61	693,27	71,36	92,08	81,56	917,07	1 875	15082405
110,18	53,71	2,98	3,34	107,02	0,35	220,19	319	15082410
177,43	57,35	107,10	11,27	93,79	12,60	269,89	1 175	15082415
105,87	55,31	16,54	4,38	59,58	1,95	167,89	525	15082420
115,55	50,75	18,79	-	65,96	2,21	179,30	371	15082425
302,49	92,98	205,78	47,78	118,98	24,27	444,98	15 423	15082430
218,09	63,78	102,82	1,58	107,10	12,10	314,68	260	15082435
195,44	76,77	99,08	29,48	111,30	11,76	324,47	9 577	15082440

Noch 7. Ergebnisse Kreisangehörige Gemeinden Haushaltsjahr 2007
Noch Realsteueraufbringungskraft, Gemeindeanteile, Gewerbesteuerumlage und Steuereinnahmekraft

Landkreis Börde

Amtlicher Gemeinde- schlüssel	Kreisangehörige Gemeinde	Realsteueraufbringungskraft			Gemeindeanteil an der		Gewerbe- steuer- umlage	Steuer- einnahme- kraft
		insgesamt	darunter		Umsatz- steuer	Einkom- mensteuer		
			Grund- steuer B	Gewerbe- steuer				
in 1 000 Euro								
15083005	Ackendorf	36	28	-7	1	36	-1	74
15083010	Alleringersleben	72	30	33	2	51	4	121
15083015	Altbrandsleben	123	19	95	1	46	11	158
15083020	Altenhausen	49	33	1	3	59	0	111
15083025	Am Großen Bruch	245	101	72	16	168	8	421
15083030	Angern	182	84	82	27	165	10	364
15083035	Ausleben	294	125	86	9	214	10	507
15083040	Barleben	39 645	984	38 616	381	1 869	4 543	37 352
15083045	Barneberg	72	38	16	4	86	2	160
15083050	Bartensleben	44	26	2	20	34	0	97
15083055	Bebertal	106	103	-25	72	176	-3	357
15083060	Beendorf	48	57	-14	7	143	-2	199
15083065	Behnsdorf	64	44	11	11	78	1	152
15083070	Belsdorf	31	9	15	0	31	2	60
15083075	Berenbrock	73	18	45	2	35	5	104
15083080	Bertingen	31	13	14	4	26	2	60
15083085	Böddensell	21	12	1	1	26	0	47
15083090	Born	59	11	45	1	28	5	83
15083095	Bornstedt	49	28	4	0	58	0	107
15083100	Bösdorf	76	33	35	9	67	4	148
15083105	Bottmersdorf	130	43	55	17	80	6	221
15083110	Bregenstedt	47	29	9	5	71	1	121
15083115	Bülstringen	1 200	84	1 105	49	100	130	1 219
15083120	Burgstall	66	35	17	4	82	2	151
15083125	Calvörde, Flecken	1 828	190	1 618	86	238	190	1 961
15083130	Colbitz	516	272	220	43	577	26	1 110
15083135	Cröchern	58	19	27	2	36	3	93
15083140	Döhren	23	16	2	0	22	0	45
15083145	Dolle	106	35	56	6	63	7	169
15083150	Domersleben	200	68	98	14	178	12	381
15083155	Dorst	7	8	-5	2	24	-1	33
15083160	Drackenstedt	75	26	32	6	54	4	132
15083165	Dreileben	332	38	248	4	76	29	384
15083170	Druxberge	54	23	13	4	49	2	105
15083175	Eggenstedt	31	19	3	1	27	0	59
15083180	Eichenbarleben	415	77	310	11	158	36	547
15083185	Eickendorf	25	12	7	0	31	1	55
15083190	Eilsleben	880	176	677	102	270	80	1 173
15083195	Eimersleben	59	25	14	4	47	2	109
15083200	Emden	39	20	1	1	36	0	75
15083205	Erxleben	383	101	246	77	165	28	597
15083210	Eschenrode	13	7	-0	-	13	-0	26
15083215	Etingen	152	31	110	7	59	13	204
15083220	Everingen	18	13	-0	1	22	0	41
15083225	Farsleben	165	77	83	19	189	10	363
15083230	Flechtingen	499	161	319	124	278	37	864
15083235	Glindenberg	214	87	113	18	301	13	520
15083240	Grauingen	18	10	2	1	20	0	39

in 1 000 Euro und Euro je Einwohner

Landkreis Börde

Realsteueraufbringungskraft			Gemeindeanteil an der		Gewerbe- steuer- umlage	Steuer- einnahme- kraft	Einwohner 30.06.2007	Amtlicher Gemeinde- schlüssel
insgesamt	darunter		Umsatz- steuer	Einkom- mensteuer				
	Grund- steuer B	Gewerbe- steuer						
in Euro je Einwohner								
88,06	66,61	-15,87	1,95	86,80	-1,87	178,67	414	15083005
161,78	67,34	73,88	4,24	116,17	8,69	273,49	442	15083010
347,57	54,54	268,41	1,95	129,52	31,58	447,46	353	15083015
134,32	90,17	1,66	9,11	162,19	0,20	305,43	364	15083020
149,98	61,82	44,08	10,01	102,69	5,19	257,50	1 635	15083025
138,42	63,84	62,17	20,85	125,21	7,31	277,16	1 315	15083030
152,97	65,22	45,00	4,90	111,25	5,29	263,84	1 921	15083035
4 272,06	106,06	4 161,16	41,07	201,43	489,55	4 025,01	9 280	15083040
95,77	50,03	20,80	4,84	113,45	2,45	211,61	757	15083045
129,95	75,22	6,55	57,55	98,98	0,77	285,71	340	15083050
64,07	62,23	-15,06	43,84	106,68	-1,77	216,36	1 648	15083055
49,66	59,03	-14,18	7,01	149,15	-1,68	207,51	959	15083060
98,65	67,59	16,94	16,60	119,82	1,99	233,08	650	15083065
157,13	47,24	74,51	0,21	156,03	8,77	304,61	196	15083070
258,93	64,39	158,17	5,96	122,79	18,49	369,19	282	15083075
157,28	66,50	69,97	22,99	136,02	8,23	308,06	194	15083080
84,46	50,52	3,46	2,50	106,09	0,41	192,65	245	15083085
247,95	45,72	190,23	5,89	118,02	22,38	349,49	238	15083090
106,81	61,60	7,92	0,88	127,06	0,93	233,82	457	15083095
165,70	72,18	75,28	18,72	146,37	8,81	321,98	459	15083100
180,01	59,49	75,40	22,93	110,98	8,87	305,05	724	15083105
84,68	51,59	16,13	8,17	127,13	1,89	218,09	555	15083110
1 528,98	106,90	1 408,25	62,54	127,33	165,57	1 553,28	785	15083115
109,00	58,07	28,18	7,19	135,72	3,32	248,60	607	15083120
1 035,45	107,72	916,85	48,73	134,57	107,87	1 110,88	1 765	15083125
151,87	79,98	64,65	12,51	169,70	7,60	326,47	3 400	15083130
209,78	67,83	97,89	7,97	129,91	11,51	336,15	278	15083135
106,90	72,67	11,45	1,60	103,08	1,12	210,46	215	15083140
186,38	61,97	98,32	11,35	111,40	11,57	297,56	569	15083145
172,40	58,76	84,37	12,01	153,55	9,93	328,04	1 160	15083150
38,41	48,51	-28,87	10,38	139,42	-3,40	191,61	174	15083155
173,39	59,12	73,35	14,91	125,75	8,63	305,43	432	15083160
561,31	63,68	418,68	7,15	128,89	49,26	648,10	592	15083165
122,84	52,09	30,91	8,49	112,75	3,64	240,44	436	15083170
112,10	67,94	9,40	4,38	97,32	1,10	212,70	278	15083175
359,51	66,72	268,36	9,58	136,51	31,57	474,02	1 154	15083180
127,25	61,53	37,55	0,04	161,29	4,42	284,17	193	15083185
398,88	79,54	306,53	46,33	122,36	36,06	531,50	2 207	15083190
124,73	52,32	30,15	9,14	98,28	3,22	228,92	477	15083195
129,85	67,53	5,04	3,17	119,55	0,59	251,98	297	15083200
297,90	78,23	191,41	60,23	128,79	22,09	464,84	1 285	15083205
75,52	43,14	-1,69	-	76,09	-0,20	151,82	169	15083210
301,43	61,34	217,72	13,22	117,01	25,61	406,04	503	15083215
96,40	70,52	-0,06	5,37	116,37	0,20	217,94	186	15083220
170,37	79,12	85,83	19,87	195,39	10,10	375,52	967	15083225
276,42	89,07	176,47	68,89	153,92	20,76	478,47	1 806	15083230
159,57	64,98	84,07	13,55	224,43	9,89	387,66	1 341	15083235
114,08	65,53	11,06	4,58	131,15	1,30	248,50	156	15083240

Noch 7. Ergebnisse Kreisangehörige Gemeinden Haushaltsjahr 2007
Noch Realsteueraufbringungskraft, Gemeindeanteile, Gewerbesteuerumlage und Steuereinnahmekraft

Landkreis Börde

Amtlicher Gemeinde- schlüssel	Kreisangehörige Gemeinde	Realsteueraufbringungskraft			Gemeindeanteil an der		Gewerbe- steuer- umlage	Steuer- einnahme- kraft
		insgesamt	darunter		Umsatz- steuer	Einkom- mensteuer		
			Grund- steuer B	Gewerbe- steuer				
in 1 000 Euro								
15083245	Gröningen, Stadt	677	262	293	55	398	34	1 096
15083250	Groß Rodensleben	161	80	37	18	101	4	276
15083255	Groß Santersleben	184	72	94	15	154	11	342
15083260	Hadmersleben, Stadt	218	100	50	24	186	6	422
15083265	Hakenstedt	121	41	42	4	63	5	182
15083270	Haldensleben, Stadt	7 451	1 887	5 479	905	2 692	645	10 404
15083275	Harbke	308	156	145	17	222	17	529
15083280	Heinrichsberg	72	21	32	3	54	4	125
15083285	Hermisdorf	1 571	300	1 257	76	338	148	1 837
15083290	Hillersleben	127	46	74	6	105	9	229
15083295	Hödingen	67	17	43	0	35	2	100
15083300	Hohendodeleben	261	113	113	36	284	13	567
15083305	Hohenwarsleben	495	168	314	52	279	37	788
15083310	Hornhausen	207	97	70	21	190	8	410
15083315	Hörsingen	56	46	0	1	87	0	144
15083320	Hötensleben	577	160	346	35	347	41	918
15083325	Irxleben	736	232	488	105	645	57	1 428
15083330	Ivenrode	66	37	19	2	71	2	137
15083335	Kathendorf	24	14	6	1	46	1	69
15083340	Klein Rodensleben	69	30	22	12	61	3	139
15083345	Klein Wanzleben	1 179	218	901	113	279	106	1 465
15083350	Klüden	30	21	1	0	33	0	63
15083355	Kroppenstedt, Stadt	741	117	513	30	152	60	862
15083360	Loitsche	779	182	584	111	93	69	914
15083365	Mahlwinkel	66	38	14	6	49	2	118
15083370	Mannhausen	27	17	1	1	31	0	59
15083375	Marienborn	257	40	205	29	63	24	325
15083380	Morsleben	108	20	82	30	69	10	198
15083385	Neuenhofe	120	49	61	6	88	7	206
15083390	Niedere Börde	1 716	595	995	187	1 184	117	2 969
15083395	Niederndodeleben	957	280	620	59	897	73	1 839
15083400	Nordgermersleben	133	62	23	9	105	3	245
15083405	Ochtmersleben	159	38	97	9	67	11	224
15083410	Oebisfelde, Stadt	1 492	545	880	139	1 076	100	2 607
15083415	Oschersleben (Bode), Stadt	4 454	1 437	2 780	629	2 095	327	6 850
15083420	Ostingersleben	68	21	34	2	32	2	100
15083425	Ovelgünne	104	19	55	1	34	7	133
15083430	Peseckendorf	161	16	127	3	27	15	176
15083435	Rätzlingen	69	50	8	20	121	1	209
15083440	Rogätz	448	161	271	115	316	31	847
15083445	Rottmersleben	84	40	21	7	84	3	172
15083450	Sandbeiendorf	115	55	54	1	22	6	132
15083455	Schackensleben	168	59	95	4	99	11	261
15083460	Schermcke	302	37	251	17	53	30	342
15083465	Schwanefeld	23	16	2	0	31	0	55
15083470	Seehausen, Stadt	600	157	404	43	212	48	808
15083475	Seggerde	18	9	0	0	12	0	30
15083480	Siestedt	57	34	10	2	55	1	113

in 1 000 Euro und Euro je Einwohner

Landkreis Börde

Realsteueraufbringungskraft			Gemeindeanteil an der		Gewerbe- steuer- umlage	Steuer- einnahme- kraft	Einwohner 30.06.2007	Amtlicher Gemeinde- schlüssel
insgesamt	darunter		Umsatz- steuer	Einkom- mensteuer				
	Grund- steuer B	Gewerbe- steuer						
in Euro je Einwohner								
168,06	64,94	72,70	13,68	98,67	8,55	271,86	4 030	15083245
148,67	74,13	33,81	16,94	92,97	3,98	254,61	1 084	15083250
175,18	68,66	89,64	14,54	147,07	10,55	326,25	1 048	15083255
120,10	55,28	27,74	13,34	102,37	3,26	232,54	1 813	15083260
217,75	74,49	76,14	7,15	112,82	8,96	328,76	554	15083265
381,64	96,64	280,63	46,33	137,89	33,01	532,85	19 525	15083270
166,05	84,02	78,42	9,27	119,75	9,23	285,84	1 852	15083275
186,28	53,87	82,12	7,53	139,43	9,66	323,59	387	15083280
978,07	187,02	782,92	47,37	210,44	92,11	1 143,77	1 606	15083285
151,66	55,08	88,89	7,56	125,16	10,46	273,93	836	15083290
244,46	62,77	156,79	1,37	125,58	7,46	363,95	275	15083295
146,14	63,12	63,34	20,07	159,21	7,45	317,97	1 784	15083300
311,02	105,96	197,53	32,67	175,27	23,14	495,82	1 590	15083305
121,12	56,53	40,91	12,48	111,01	4,81	239,80	1 711	15083310
90,57	73,89	0,22	2,41	139,55	0,02	232,52	620	15083315
217,77	60,27	130,67	13,09	130,93	15,37	346,42	2 649	15083320
313,71	98,76	208,31	44,82	274,85	24,51	608,87	2 345	15083325
131,56	73,65	38,24	3,92	141,75	4,50	272,73	501	15083330
88,77	53,33	22,95	2,72	172,00	2,70	260,79	266	15083335
121,30	52,38	38,04	20,50	106,59	4,47	243,91	571	15083340
483,23	89,46	369,59	46,44	114,38	43,48	600,58	2 439	15083345
104,58	71,15	5,06	0,46	112,38	0,60	216,82	290	15083350
458,18	72,17	317,20	18,42	93,74	37,32	533,02	1 617	15083355
1 159,22	270,80	869,46	164,81	138,70	102,29	1 360,45	672	15083360
107,59	61,59	22,76	9,02	79,74	2,68	193,67	610	15083365
94,71	61,16	3,37	4,02	108,31	0,40	206,65	286	15083370
508,96	78,72	406,83	57,94	125,52	47,86	644,56	504	15083375
312,00	57,82	236,75	86,59	199,22	27,85	569,96	347	15083380
153,75	63,44	78,31	7,74	112,44	9,21	264,72	780	15083385
224,96	78,02	130,51	24,51	155,23	15,36	389,33	7 627	15083390
229,49	67,04	148,65	14,08	215,03	17,49	441,11	4 170	15083395
143,86	67,53	25,14	10,22	113,94	2,96	265,07	924	15083400
275,13	65,91	167,72	16,43	116,70	19,73	388,53	577	15083405
205,08	74,94	120,93	19,12	147,91	13,78	358,33	7 275	15083410
257,39	83,06	160,69	36,33	121,07	18,89	395,91	17 303	15083415
252,93	80,13	127,92	8,59	120,13	7,61	374,03	268	15083420
246,56	44,75	131,49	2,71	81,48	15,47	315,27	422	15083425
727,92	70,57	575,07	14,14	123,39	67,66	797,79	221	15083430
89,29	64,69	10,32	26,50	156,34	1,21	270,92	771	15083435
201,52	72,56	121,79	51,55	142,37	14,11	381,33	2 222	15083440
113,09	53,86	28,71	9,14	113,14	3,38	231,98	740	15083445
413,19	197,21	194,35	5,04	78,73	22,86	474,10	278	15083450
236,93	83,26	133,26	5,98	139,09	15,43	366,57	711	15083455
481,80	58,50	399,99	27,38	84,07	47,06	546,19	627	15083460
80,90	54,62	5,83	1,51	106,72	0,69	188,44	290	15083465
322,95	84,39	217,22	23,08	113,98	25,58	434,43	1 859	15083470
165,56	82,74	3,77	3,19	112,88	0,44	281,18	108	15083475
97,44	58,43	16,45	4,08	95,66	2,32	194,86	580	15083480

Noch 7. Ergebnisse Kreisangehörige Gemeinden Haushaltsjahr 2007
Noch Realsteueraufbringungskraft, Gemeindeanteile, Gewerbesteuerumlage und Steuereinnahmekraft

Landkreis Börde

Amtlicher Gemeinde- schlüssel	Kreisangehörige Gemeinde	Realsteueraufbringungskraft			Gemeindeanteil an der		Gewerbe- steuer- umlage	Steuer- einnahme- kraft
		insgesamt	darunter		Umsatz- steuer	Einkom- mensteuer		
			Grund- steuer B	Gewerbe- steuer				
in 1 000 Euro								
15083485	Sommersdorf	108	60	23	3	138	3	246
15083490	Sülzetal	5 391	1 118	4 015	338	1 379	472	6 636
15083495	Süplingen	101	66	22	37	159	3	295
15083500	Uhrsleben	85	35	30	4	35	4	121
15083505	Ummendorf	127	54	26	23	105	3	252
15083510	Velsdorf	18	13	0	0	27	0	46
15083515	Völpke	426	120	270	52	167	32	614
15083520	Wackersleben	111	53	29	11	82	3	200
15083525	Walbeck	270	83	180	39	126	20	416
15083530	Wanzleben, Stadt	1 848	431	1 306	259	723	154	2 676
15083535	Wefensleben	346	146	177	65	381	21	771
15083540	Weferlingen, Flecken	347	166	169	36	293	20	655
15083545	Wegenstedt	86	23	49	3	58	6	142
15083550	Wellen	223	89	110	9	261	13	479
15083555	Wenddorf	11	7	2	0	7	0	18
15083560	Wiegitz	46	10	34	4	32	4	78
15083565	Wolmirstedt, Stadt	1 754	771	954	320	1 754	112	3 716
15083570	Wormsdorf	91	28	36	4	58	4	148
15083575	Wulferstedt	110	43	27	3	101	3	210
15083580	Zielitz	938	220	710	179	446	84	1 480
15083585	Zobbenitz	41	19	14	3	35	2	77

in 1 000 Euro und Euro je Einwohner

Landkreis Börde

Realsteueraufbringungskraft			Gemeindeanteil an der		Gewerbe- steuer- umlage	Steuer- einnahme- kraft	Einwohner 30.06.2007	Amtlicher Gemeinde- schlüssel
insgesamt	darunter		Umsatz- steuer	Einkom- mensteuer				
	Grund- steuer B	Gewerbe- steuer						
in Euro je Einwohner								
100,82	56,20	21,16	3,04	129,34	2,49	230,71	1 068	15083485
553,02	114,71	411,85	34,62	141,46	48,45	680,65	9 749	15083490
99,80	65,15	21,80	36,52	156,78	2,56	290,54	1 017	15083495
176,73	72,24	63,15	8,92	73,38	7,43	251,60	481	15083500
122,44	52,33	24,95	22,00	101,11	2,94	242,62	1 037	15083505
92,83	66,97	1,63	1,83	137,80	0,86	231,61	197	15083510
270,50	76,31	171,57	33,01	106,11	20,19	389,44	1 576	15083515
151,42	72,65	40,00	14,74	111,69	4,71	273,15	733	15083520
335,56	103,12	223,01	49,00	157,10	24,85	516,81	805	15083525
350,36	81,68	247,52	49,06	137,00	29,12	507,30	5 276	15083530
164,08	69,00	83,66	30,58	180,60	9,84	365,42	2 111	15083535
151,81	72,84	73,92	15,84	128,05	8,83	286,87	2 285	15083540
215,46	58,01	122,89	8,06	145,78	14,46	354,85	401	15083545
177,60	71,12	88,03	6,95	208,43	10,38	382,60	1 253	15083550
97,24	62,82	13,05	0,07	61,85	1,53	157,63	116	15083555
242,25	53,01	178,56	20,84	166,17	21,01	408,26	191	15083560
170,38	74,85	92,65	31,05	170,35	10,90	360,89	10 296	15083565
165,90	51,78	65,84	7,58	105,32	7,75	271,06	547	15083570
132,09	52,24	32,40	3,64	121,67	3,81	253,59	829	15083575
459,44	107,73	347,65	87,72	218,76	40,92	725,00	2 041	15083580
118,77	56,35	40,50	8,23	102,87	4,77	225,09	344	15083585

Noch 7. Ergebnisse Kreisangehörige Gemeinden Haushaltsjahr 2007
Noch Realsteueraufbringungskraft, Gemeindeanteile, Gewerbesteuerumlage und Steuereinnahmekraft

Burgenlandkreis

Amtlicher Gemeinde- schlüssel	Kreisangehörige Gemeinde	Realsteueraufbringungskraft			Gemeindeanteil an der		Gewerbe- steuer- umlage	Steuer- einnahme- kraft
		insgesamt	darunter		Umsatz- steuer	Einkom- mensteuer		
			Grund- steuer B	Gewerbe- steuer				
in 1 000 Euro								
15084005	Abtlöbnitz	18	7	4	0	12	0	30
15084010	Altenroda	84	30	33	2	43	4	126
15084015	Bad Bibra, Stadt	576	207	345	61	232	41	829
15084020	Bad Kösen, Stadt	769	393	333	170	607	39	1 507
15084025	Balgstädt	88	37	44	5	73	5	160
15084030	Baumersroda	46	18	15	2	32	2	78
15084035	Bergisdorf	41	25	3	6	58	0	104
15084040	Billroda	110	47	50	34	29	6	167
15084045	Breitenbach	29	23	2	0	57	0	87
15084050	Bröckkau	33	21	2	1	43	0	77
15084055	Bucha	33	15	7	3	17	1	52
15084060	Burgholzhausen	23	14	2	3	20	0	46
15084065	Burgscheidungen	55	37	7	1	42	1	98
15084070	Burgwerben	146	85	51	24	121	6	285
15084075	Burkersroda	50	14	14	2	22	2	72
15084080	Casekirchen	33	13	2	0	26	0	59
15084085	Crölpa-Löbschütz	44	25	7	8	31	1	83
15084090	Dehlitz (Saale)	211	45	157	10	56	18	259
15084095	Deuben	217	101	106	25	84	12	313
15084100	Döbris	26	9	8	1	14	1	40
15084105	Döschwitz	143	65	63	33	108	7	277
15084110	Droßdorf	338	66	258	75	107	30	490
15084115	Droyßig	207	140	55	16	261	6	477
15084120	Ebersroda	23	10	4	0	16	0	38
15084125	Eckartsberga, Stadt	223	131	71	39	154	8	409
15084130	Elsteraue	3 513	809	2 599	171	1 087	306	4 466
15084135	Freyburg (Unstrut), Stadt	2 980	369	2 592	261	515	305	3 451
15084140	Geußnitz	87	41	38	9	70	4	162
15084145	Gieckau	34	20	9	3	29	1	65
15084150	Gleina	270	60	182	11	92	21	352
15084155	Goldschau	31	20	6	6	29	1	65
15084160	Golzen	76	16	43	5	23	5	99
15084165	Görschen	836	63	757	27	48	89	821
15084170	Goseck	159	67	68	4	132	8	286
15084175	Grana	570	92	465	56	107	55	678
15084180	Granschütz	174	77	86	30	149	10	343
15084185	Gröben	181	39	136	8	94	16	268
15084190	Gröbitz	59	28	17	2	75	2	134
15084195	Großgörschen	125	49	39	2	69	5	192
15084200	Großkorbetha	4 167	155	3 992	59	227	470	3 984
15084205	Größnitz	19	9	1	1	15	0	35
15084210	Haynsburg	61	29	18	3	73	2	135
15084215	Heidegrund	425	70	344	29	75	40	489
15084220	Herrengosserstedt	52	33	5	5	47	1	103
15084225	Heuckewalde	63	32	23	5	39	3	104
15084230	Hirschroda	37	9	17	1	23	2	59
15084235	Hohenmölsen, Stadt	1 187	616	498	201	1 143	59	2 472
15084240	Janisroda	25	14	6	4	18	1	46

in 1 000 Euro und Euro je Einwohner

Burgenlandkreis

Realsteueraufbringungskraft			Gemeindeanteil an der		Gewerbe- steuer- umlage	Steuer- einnahme- kraft	Einwohner 30.06.2007	Amtlicher Gemeinde- schlüssel
insgesamt	darunter		Umsatz- steuer	Einkom- mensteuer				
	Grund- steuer B	Gewerbe- steuer						
in Euro je Einwohner								
120,42	46,77	25,48	0,83	78,00	3,00	196,25	152	15084005
150,87	54,32	58,68	4,10	76,57	6,90	224,64	559	15084010
269,67	96,93	161,77	28,79	108,71	19,03	388,15	2 135	15084015
144,78	73,95	62,69	32,10	114,29	7,37	283,79	5 311	15084020
141,94	59,00	71,46	7,77	117,97	8,41	259,27	619	15084025
131,97	52,22	41,72	5,24	92,51	4,91	224,81	348	15084030
98,36	61,32	8,38	13,68	139,99	0,99	251,04	415	15084035
213,99	90,68	98,17	66,25	56,54	11,55	325,24	514	15084040
88,65	71,69	5,39	1,44	175,52	0,63	264,98	327	15084045
85,41	54,73	4,87	2,70	112,39	0,57	199,93	383	15084050
117,27	53,20	25,34	12,37	60,26	2,98	186,92	279	15084055
80,80	50,60	7,94	11,79	71,25	0,93	162,91	285	15084060
94,43	63,05	11,21	1,79	72,37	1,32	167,28	586	15084065
136,31	79,72	47,59	22,43	112,92	5,60	266,05	1 071	15084070
154,17	44,17	43,90	6,26	68,07	5,16	223,33	322	15084075
122,43	49,91	5,96	1,29	96,67	0,70	219,69	267	15084080
81,05	44,93	12,99	14,07	56,70	1,53	150,29	549	15084085
369,78	78,91	274,59	17,78	98,87	32,30	454,12	571	15084090
192,79	90,02	93,87	22,50	74,23	11,04	278,47	1 125	15084095
394,22	139,91	120,92	10,28	210,53	14,22	600,80	67	15084100
166,92	75,90	73,35	39,15	126,19	8,63	323,63	855	15084105
477,98	93,94	364,47	106,18	151,70	42,88	692,98	707	15084110
114,09	77,50	30,44	8,79	144,12	3,58	263,43	1 810	15084115
127,32	57,89	20,79	0,33	86,81	2,44	212,01	180	15084120
120,81	70,70	38,26	21,34	83,36	4,50	221,01	1 850	15084125
364,45	83,92	269,65	17,78	112,75	31,72	463,25	9 640	15084130
687,79	85,18	598,18	60,15	118,79	70,37	796,37	4 333	15084135
132,51	62,44	58,18	14,46	106,24	6,84	246,36	657	15084140
100,40	57,42	26,42	10,24	83,80	3,11	191,34	341	15084145
312,35	69,38	210,54	12,98	106,86	24,77	407,42	864	15084150
99,99	62,61	19,20	18,16	91,78	2,26	207,67	315	15084155
358,67	77,04	204,26	22,62	109,13	24,03	466,39	212	15084160
1 619,23	122,97	1 467,74	51,56	92,50	172,67	1 590,62	516	15084165
142,94	59,97	61,36	3,64	118,91	7,21	258,29	1 109	15084170
760,69	123,48	621,11	74,21	143,28	73,07	905,11	749	15084175
152,61	67,85	75,17	26,47	130,34	8,84	300,57	1 141	15084180
251,56	54,30	188,42	11,50	130,50	22,17	371,39	721	15084185
119,24	56,21	34,42	4,06	150,84	4,05	270,09	497	15084190
146,25	57,16	45,45	2,16	80,54	5,35	223,60	858	15084195
2 090,85	77,65	2 002,78	29,78	114,08	235,62	1 999,09	1 993	15084200
110,91	51,64	7,93	4,12	91,38	0,93	205,48	169	15084205
112,52	53,80	32,62	5,08	133,48	3,84	247,25	545	15084210
632,11	104,75	510,91	42,63	111,89	60,11	726,52	673	15084215
88,37	55,63	7,90	7,80	79,73	0,93	174,97	591	15084220
137,62	69,25	50,55	11,78	85,79	5,95	229,24	455	15084225
205,19	49,76	92,63	5,68	125,44	10,90	325,41	182	15084230
125,54	65,18	52,71	21,29	120,95	6,20	261,57	9 452	15084235
114,93	63,07	25,80	18,12	84,56	3,04	214,57	215	15084240

Noch 7. Ergebnisse Kreisangehörige Gemeinden Haushaltsjahr 2007
Noch Realsteueraufbringungskraft, Gemeindeanteile, Gewerbesteuerumlage und Steuereinnahmekraft

Burgenlandkreis

Amtlicher Gemeinde- schlüssel	Kreisangehörige Gemeinde	Realsteueraufbringungskraft			Gemeindeanteil an der		Gewerbe- steuer- umlage	Steuer- einnahme- kraft
		insgesamt	darunter		Umsatz- steuer	Einkom- mensteuer		
			Grund- steuer B	Gewerbe- steuer				
in 1 000 Euro								
15084245	Kahlwinkel	44	26	7	3	29	1	76
15084250	Karsdorf	844	177	641	78	184	75	1 031
15084255	Kayna	168	88	63	17	181	7	359
15084260	Kirchscheidungen	49	28	12	0	41	1	89
15084265	Klosterhäseler	934	48	862	9	60	101	901
15084270	Krauschwitz	219	37	163	4	68	19	273
15084275	Kretzschau	152	102	43	56	120	5	324
15084280	Langendorf	317	142	145	39	306	17	645
15084285	Laucha an der Unstrut, Stadt	840	219	597	111	282	70	1 163
15084290	Leislau	34	15	7	3	21	1	57
15084295	Leißling	642	221	411	44	234	48	872
15084300	Löbitz	53	24	11	2	45	1	99
15084305	Lossa	85	47	18	5	54	2	142
15084310	Luckenau	45	35	4	3	51	0	98
15084315	Lützen, Stadt	559	257	271	73	394	32	995
15084320	Markwerben	90	40	44	4	84	5	173
15084325	Meineweh	154	71	58	15	63	7	226
15084330	Memleben	83	47	10	9	66	1	157
15084335	Mertendorf	67	47	12	4	76	1	146
15084340	Molau	78	37	20	4	47	2	127
15084345	Möllern	102	18	65	3	42	8	139
15084350	Muschwitz	105	56	28	6	131	3	239
15084355	Naumburg (Saale), Stadt	5 655	2 338	3 219	901	3 327	379	9 505
15084360	Nebra (Unstrut), Stadt	389	174	200	118	336	23	820
15084365	Nessa	77	49	-1	18	93	-0	189
15084370	Nonnewitz	86	44	37	2	98	4	182
15084375	Osterfeld, Stadt	476	134	334	58	161	39	656
15084380	Pödelist	45	23	9	0	29	1	73
15084385	Poserna	30	17	4	1	30	0	61
15084390	Pretzsch	17	9	3	5	13	0	34
15084395	Prießnitz	200	20	171	13	41	20	234
15084400	Prittitz	400	60	317	16	102	37	481
15084405	Reichardtswerben	120	81	26	11	153	3	282
15084410	Reinsdorf	78	59	6	5	47	1	130
15084415	Rippach	93	41	35	5	86	4	179
15084420	Röcken	102	34	44	4	64	5	165
15084425	Saubach	160	43	100	10	56	12	215
15084430	Schellbach	67	35	19	10	65	2	139
15084435	Schkortleben	103	34	56	3	67	7	166
15084440	Schleberoda	20	11	2	1	20	0	41
15084445	Schönburg	475	113	340	30	145	40	610
15084450	Sössen	21 657	15	21 633	2	25	2 545	19 139
15084455	Starsiedel	119	51	56	7	161	7	281
15084460	Steinburg	52	12	30	1	15	4	65
15084465	Storkau	74	35	20	6	83	2	161
15084470	Stößen, Stadt	131	58	58	15	125	7	265
15084475	Tagewerben	245	70	161	69	108	19	402
15084480	Taucha	59	33	16	7	88	2	152

in 1 000 Euro und Euro je Einwohner

Burgenlandkreis

Realsteueraufbringungskraft			Gemeindeanteil an der		Gewerbe- steuer- umlage	Steuer- einnahme- kraft	Einwohner 30.06.2007	Amtlicher Gemeinde- schlüssel
insgesamt	darunter		Umsatz- steuer	Einkom- mensteuer				
	Grund- steuer B	Gewerbe- steuer						
in Euro je Einwohner								
124,00	73,03	20,37	9,60	81,83	2,40	213,03	357	15084245
437,08	91,65	331,78	40,23	95,42	39,03	533,70	1 931	15084250
115,76	60,68	43,45	11,69	124,98	5,11	247,31	1 450	15084255
136,86	79,33	32,49	1,39	116,15	3,82	250,57	357	15084260
1 205,33	62,56	1 111,96	11,05	77,31	130,82	1 162,88	775	15084265
364,40	61,11	271,34	7,13	113,86	31,92	453,46	601	15084270
118,57	79,10	33,25	43,91	93,45	3,91	252,01	1 284	15084275
129,42	57,92	59,40	16,04	125,14	6,99	263,61	2 447	15084280
352,71	92,06	250,57	46,52	118,56	29,48	488,31	2 382	15084285
129,00	58,61	27,65	12,16	81,53	3,25	219,44	261	15084290
409,92	141,03	262,38	27,94	149,34	30,81	556,39	1 567	15084295
117,83	54,54	24,56	4,81	100,07	2,89	219,82	449	15084300
101,52	56,58	21,84	5,48	64,83	2,57	169,26	837	15084305
77,62	60,45	6,78	5,41	88,40	0,80	170,63	576	15084310
155,04	71,11	74,98	20,28	109,33	8,82	275,84	3 608	15084315
129,95	57,42	63,99	5,16	121,03	7,53	248,61	695	15084320
241,58	111,51	90,62	23,76	98,34	10,66	353,02	639	15084325
117,79	66,49	14,28	13,18	93,96	1,68	223,25	704	15084330
96,41	66,49	16,54	5,70	108,40	1,95	208,56	700	15084335
143,18	67,58	36,52	7,58	86,42	4,30	232,89	547	15084340
287,27	50,12	183,32	8,73	116,73	21,57	391,17	356	15084345
92,57	49,30	24,45	5,59	116,22	2,88	211,51	1 129	15084350
193,38	79,95	110,09	30,81	113,77	12,95	325,01	29 244	15084355
148,61	66,66	76,28	45,29	128,34	8,97	313,27	2 616	15084360
78,89	50,45	-0,91	18,47	95,14	-0,11	192,60	981	15084365
103,49	53,09	44,98	1,92	118,06	5,29	218,17	832	15084370
356,90	100,47	250,21	43,51	120,87	29,44	491,85	1 333	15084375
133,63	68,14	27,77	1,26	87,92	3,27	219,55	334	15084380
76,67	43,93	10,01	2,35	77,64	1,18	155,47	390	15084385
96,76	54,12	16,96	31,82	73,78	1,99	200,37	171	15084390
628,41	62,83	536,28	40,28	127,41	63,09	733,01	319	15084395
394,18	59,65	313,06	16,18	100,73	36,83	474,27	1 014	15084400
94,54	63,60	20,12	9,01	120,69	2,37	221,87	1 269	15084405
136,74	104,18	11,15	9,19	83,15	1,31	227,77	570	15084410
135,16	59,20	51,21	6,59	124,78	6,02	260,51	688	15084415
168,96	57,30	72,55	7,27	106,27	8,54	273,96	601	15084420
232,00	62,77	144,43	14,25	81,86	16,99	311,12	690	15084425
131,17	69,83	37,26	19,26	128,26	4,38	274,30	507	15084430
166,06	55,38	90,16	5,28	107,38	10,61	268,12	620	15084435
109,51	58,11	9,86	3,83	111,41	1,16	223,59	182	15084440
431,38	102,98	308,32	27,11	131,53	36,27	553,74	1 102	15084445
89 492,64	62,97	89 391,02	6,42	102,63	10 516,59	79 085,10	242	15084450
172,07	73,91	80,89	10,40	232,06	9,52	405,01	693	15084455
313,94	70,46	179,67	4,17	91,20	21,14	388,17	167	15084460
125,93	58,87	34,38	9,86	141,23	4,04	272,98	590	15084465
127,35	56,32	56,69	15,11	122,43	6,67	258,22	1 025	15084470
300,11	85,57	197,34	84,30	132,38	23,22	493,58	815	15084475
93,53	52,17	24,88	10,37	139,91	2,93	240,88	631	15084480

Noch 7. Ergebnisse Kreisangehörige Gemeinden Haushaltsjahr 2007
Noch Realsteueraufbringungskraft, Gemeindeanteile, Gewerbesteuerumlage und Steuereinnahmekraft

Burgenlandkreis

Amtlicher Gemeinde- schlüssel	Kreisangehörige Gemeinde	Realsteueraufbringungskraft			Gemeindeanteil an der		Gewerbe- steuer- umlage	Steuer- einnahme- kraft
		insgesamt	darunter		Umsatz- steuer	Einkom- mensteuer		
			Grund- steuer B	Gewerbe- steuer				
in 1 000 Euro								
15084485	Taugwitz	125	45	47	7	79	6	205
15084490	Teuchern, Stadt	385	190	166	65	309	20	739
15084495	Thalwinkel	3	12	-15	3	22	-2	29
15084500	Theißen	1 209	142	1 060	360	214	125	1 659
15084505	Trebnitz	87	50	27	9	114	3	206
15084510	Tromsdorf	40	23	2	4	29	0	72
15084515	Uichteritz	115	80	21	16	147	2	275
15084520	Unterkaka	834	246	577	53	39	68	858
15084525	Utenbach	22	10	1	0	8	0	30
15084530	Waldau	53	26	18	3	43	2	97
15084535	Wangen	42	32	7	3	36	1	81
15084540	Weischütz	24	10	10	1	13	1	37
15084545	Weißborn	48	24	13	2	46	2	94
15084550	Weißenfels, Stadt	10 490	2 320	8 147	1 111	3 168	958	13 811
15084555	Wengelsdorf	75	53	11	6	136	1	216
15084560	Wethau	160	66	88	45	77	10	272
15084565	Wetterzeube	564	72	479	6	133	56	647
15084570	Wischroda	82	26	38	3	42	4	122
15084575	Wittgendorf	88	41	26	5	80	3	171
15084580	Wohlmirstedt	289	66	202	23	85	24	373
15084585	Würchwitz	77	37	18	5	86	2	166
15084590	Zeitz, Stadt	7 310	2 217	5 072	1 154	2 827	597	10 694
15084595	Zeuchfeld	26	16	2	1	27	0	53
15084600	Zorbau	6 733	190	6 523	372	90	767	6 427

in 1 000 Euro und Euro je Einwohner

Burgenlandkreis

Realsteueraufbringungskraft			Gemeindeanteil an der		Gewerbe- steuer- umlage	Steuer- einnahme- kraft	Einwohner 30.06.2007	Amtlicher Gemeinde- schlüssel
insgesamt	darunter		Umsatz- steuer	Einkom- mensteuer				
	Grund- steuer B	Gewerbe- steuer						
in Euro je Einwohner								
136,50	48,85	51,33	7,89	86,37	6,04	224,73	913	15084485
110,58	54,48	47,66	18,56	88,56	5,61	212,09	3 486	15084490
16,28	65,89	-82,20	15,00	115,59	-9,67	156,53	187	15084495
637,49	75,12	558,85	190,08	113,02	65,75	874,85	1 896	15084500
97,32	55,55	30,52	9,88	127,25	3,59	230,86	893	15084505
100,58	58,45	4,41	10,06	73,56	0,52	183,69	393	15084510
81,26	56,72	14,77	11,26	104,10	1,74	194,88	1 412	15084515
2 715,13	801,20	1 879,32	173,70	127,25	221,10	2 794,98	307	15084520
171,58	75,95	4,92	3,59	57,32	0,58	231,91	131	15084525
103,40	51,60	34,85	6,78	84,51	4,10	190,59	509	15084530
82,55	62,55	13,25	6,22	70,95	1,56	158,17	509	15084535
131,34	54,28	55,29	6,37	70,32	6,51	201,52	182	15084540
124,46	63,69	33,82	5,06	120,01	3,98	245,55	382	15084545
354,78	78,47	275,51	37,58	107,14	32,41	467,08	29 569	15084550
83,51	59,52	11,89	6,56	151,56	1,40	240,23	898	15084555
223,69	91,89	123,75	62,95	108,53	14,56	380,61	714	15084560
499,10	63,42	424,21	5,73	117,38	49,91	572,30	1 130	15084565
166,38	53,08	77,34	5,32	85,13	9,10	247,73	491	15084570
131,66	61,71	38,35	7,85	119,52	4,51	254,52	671	15084575
310,92	71,24	216,95	24,39	91,36	25,52	401,15	931	15084580
119,21	57,13	28,03	7,88	132,85	3,30	256,64	646	15084585
262,75	79,67	182,30	41,48	101,61	21,45	384,40	27 821	15084590
115,79	68,27	10,32	2,50	117,33	1,21	234,41	228	15084595
8 190,74	231,14	7 935,39	452,64	109,25	933,58	7 819,05	822	15084600

Noch 7. Ergebnisse Kreisangehörige Gemeinden Haushaltsjahr 2007
Noch Realsteueraufbringungskraft, Gemeindeanteile, Gewerbesteuerumlage und Steuereinnahmekraft

Landkreis Harz

Amtlicher Gemeinde- schlüssel	Kreisangehörige Gemeinde	Realsteueraufbringungskraft			Gemeindeanteil an der		Gewerbe- steuer- umlage	Steuer- einnahme- kraft
		insgesamt	darunter		Umsatz- steuer	Einkom- mensteuer		
			Grund- steuer B	Gewerbe- steuer				
in 1 000 Euro								
15085005	Abbenrode	77	51	11	5	138	1	219
15085010	Allrode	173	76	90	5	57	11	224
15085015	Altenbrak	1 062	57	1 003	6	41	118	990
15085020	Aspenstedt	51	34	2	2	72	0	124
15085025	Athenstedt	38	23	-1	4	64	-0	106
15085030	Aue-Fallstein	1 129	329	614	42	639	72	1 738
15085035	Bad Suderode	269	182	83	23	240	10	522
15085040	Ballenstedt, Stadt	1 601	668	869	156	883	102	2 539
15085045	Benneckenstein (Harz), Stadt	297	171	122	45	251	14	578
15085050	Berßel	149	64	57	9	97	7	248
15085055	Blankenburg (Harz), Stadt	2 661	1 197	1 435	663	1 918	169	5 073
15085060	Bühne	83	38	26	9	60	3	149
15085065	Cattenstedt	40	35	0	2	81	0	124
15085070	Dankerode	149	58	82	6	79	10	224
15085075	Danstedt	73	39	5	2	65	1	139
15085080	Darlingerode	175	134	36	26	368	4	564
15085085	Derenburg, Stadt	393	171	161	37	281	19	693
15085090	Ditfurt	183	108	29	40	157	3	376
15085095	Drübeck	132	91	34	15	261	4	404
15085100	Elbingerode (Harz), Stadt	830	368	444	127	678	52	1 583
15085105	Elend	59	40	15	8	47	2	112
15085110	Falkenstein/Harz, Stadt	1 912	465	1 314	147	663	155	2 567
15085115	Friedrichsbrunn	131	103	25	13	129	3	270
15085120	Gernrode, Stadt	854	333	511	57	559	60	1 409
15085125	Groß Quenstedt	153	59	62	5	118	7	268
15085130	Güntersberge, Stadt	126	78	37	10	69	4	201
15085135	Halberstadt, Stadt	8 758	3 337	5 277	1 945	4 894	621	14 977
15085140	Harsleben	597	161	386	59	294	45	905
15085145	Harzgerode, Stadt	6 237	428	5 795	142	413	682	6 110
15085150	Hasselfelde, Stadt	513	226	270	150	305	32	935
15085155	Hausneindorf	190	63	104	8	93	12	280
15085160	Hedersleben	259	90	133	18	143	16	404
15085165	Heimburg	82	61	6	10	117	1	209
15085170	Heteborn	44	23	7	1	40	1	85
15085175	Heudeber	177	90	51	17	154	6	342
15085180	Hüttenrode	107	58	40	5	117	5	224
15085185	Huy	1 130	530	305	69	923	36	2 086
15085190	Ilseburg (Harz), Stadt	9 692	595	9 088	150	985	1 069	9 758
15085195	Königerode	90	59	19	7	61	2	156
15085200	Langeln	144	51	61	5	135	7	276
15085205	Langenstein	363	134	193	115	262	23	718
15085210	Lüttgenrode	90	48	16	6	115	2	210
15085215	Neinstedt	149	84	59	28	201	7	371
15085220	Neudorf	115	62	48	3	59	6	172
15085225	Nienhagen	65	32	14	2	42	2	108
15085230	Osterwieck, Stadt	748	327	391	126	535	46	1 363
15085235	Quedlinburg, Stadt	4 581	1 780	2 693	805	2 332	316	7 401
15085240	Radisleben	48	19	9	1	45	1	93

in 1 000 Euro und Euro je Einwohner

Landkreis Harz

Realsteueraufbringungskraft			Gemeindeanteil an der		Gewerbe- steuer- umlage	Steuer- einnahme- kraft	Einwohner 30.06.2007	Amtlicher Gemeinde- schlüssel
insgesamt	darunter		Umsatz- steuer	Einkom- mensteuer				
	Grund- steuer B	Gewerbe- steuer						
in Euro je Einwohner								
81,49	54,22	12,15	5,48	146,62	1,43	232,16	944	15085005
261,00	115,63	135,82	7,36	86,65	15,98	339,02	661	15085010
2 877,43	153,92	2 716,82	15,63	109,98	319,63	2 683,43	369	15085015
92,78	61,86	4,07	3,44	130,88	0,48	226,62	547	15085020
87,32	53,33	-1,68	10,33	147,84	-0,20	245,68	431	15085025
217,07	63,30	118,15	8,07	122,92	13,90	334,16	5 201	15085030
144,91	98,15	44,77	12,38	129,04	5,27	281,06	1 859	15085035
206,80	86,29	112,16	20,14	114,05	13,18	327,81	7 744	15085040
133,51	77,06	55,04	20,19	112,92	6,48	260,15	2 221	15085045
203,71	87,26	78,32	12,21	133,69	9,21	340,40	729	15085050
172,52	77,59	93,05	42,99	124,34	10,94	328,91	15 425	15085055
146,75	66,80	46,93	16,19	106,89	5,52	264,30	564	15085060
56,81	49,76	0,33	3,37	115,18	0,04	175,32	705	15085065
185,17	72,34	102,75	7,81	98,14	12,09	279,03	802	15085070
136,82	72,81	9,41	3,99	122,23	1,11	261,93	532	15085075
73,19	55,93	14,88	10,68	153,83	1,75	235,95	2 392	15085080
148,15	64,50	60,79	14,10	105,95	7,15	261,05	2 654	15085085
102,25	60,43	16,23	22,69	87,73	1,91	210,75	1 785	15085090
88,86	60,77	22,47	9,76	175,14	2,64	271,12	1 491	15085095
149,91	66,44	80,17	22,93	122,37	9,43	285,78	5 538	15085100
115,89	79,33	30,56	15,77	93,12	3,60	221,18	507	15085105
311,86	75,84	214,40	23,96	108,15	25,22	418,74	6 130	15085110
125,53	98,74	23,98	12,53	123,32	2,82	258,55	1 045	15085115
221,76	86,40	132,79	14,81	145,08	15,62	366,04	3 850	15085120
149,77	58,06	60,95	4,61	115,75	7,17	262,96	1 019	15085125
140,05	85,92	41,40	10,82	76,94	4,87	222,94	902	15085130
223,45	85,13	134,63	49,63	124,87	15,84	382,11	39 196	15085135
260,42	70,35	168,07	25,64	128,02	19,77	394,31	2 294	15085140
1 479,61	101,55	1 374,90	33,69	97,97	161,75	1 449,53	4 215	15085145
169,50	74,83	89,13	49,43	100,64	10,49	309,08	3 026	15085150
236,63	77,86	128,73	9,61	116,13	15,15	347,21	805	15085155
157,00	54,38	80,66	10,70	86,56	9,49	244,77	1 652	15085160
88,59	65,89	6,45	11,06	125,82	0,76	224,71	930	15085165
116,71	59,83	18,68	3,50	105,40	2,20	223,42	381	15085170
139,98	71,24	40,57	13,07	121,17	4,77	269,44	1 268	15085175
90,56	48,65	33,78	4,49	98,71	3,97	189,79	1 182	15085180
134,22	63,01	36,27	8,21	109,59	4,27	247,76	8 418	15085185
1 567,81	96,18	1 470,08	24,28	159,34	172,95	1 578,48	6 182	15085190
111,71	72,58	23,85	8,06	75,33	2,82	192,27	810	15085195
130,17	46,38	55,30	4,17	121,88	6,51	249,71	1 107	15085200
188,53	69,45	100,02	59,77	136,14	11,77	372,68	1 926	15085205
126,21	66,78	22,84	8,82	160,62	2,69	292,96	716	15085210
76,37	43,24	30,31	14,44	102,88	3,57	190,12	1 952	15085215
170,80	91,77	71,64	5,03	87,51	8,45	254,88	675	15085220
147,86	73,02	31,47	5,62	94,79	3,70	244,56	441	15085225
196,08	85,70	102,58	33,10	140,24	12,07	357,35	3 814	15085230
207,28	80,54	121,84	36,41	105,54	14,32	334,92	22 099	15085235
103,89	41,78	19,86	1,72	98,47	2,34	201,74	460	15085240

Noch 7. Ergebnisse Kreisangehörige Gemeinden Haushaltsjahr 2007
Noch Realsteueraufbringungskraft, Gemeindeanteile, Gewerbesteuerumlage und Steuereinnahmekraft

Landkreis Harz

Amtlicher Gemeinde- schlüssel	Kreisangehörige Gemeinde	Realsteueraufbringungskraft			Gemeindeanteil an der		Gewerbe- steuer- umlage	Steuer- einnahme- kraft
		insgesamt	darunter		Umsatz- steuer	Einkom- mensteuer		
			Grund- steuer B	Gewerbe- steuer				
in 1 000 Euro								
15085245	Reddeber	400	75	315	72	132	37	567
15085250	Rhoden	46	30	1	1	82	0	129
15085255	Rieder	261	131	79	62	219	9	532
15085260	Sargstedt	67	41	0	2	81	0	150
15085265	Schauen	52	32	6	3	50	1	104
15085270	Schielo	52	37	6	5	43	1	99
15085275	Schierke	262	125	131	32	88	15	366
15085280	Schmatzfeld	38	18	11	2	49	1	87
15085285	Schwanebeck, Stadt	578	150	375	50	254	44	836
15085290	Siptenfelde	64	45	13	2	43	2	107
15085295	Sorge	17	12	4	1	26	0	43
15085300	Stapelburg	104	79	18	11	216	2	330
15085305	Stecklenberg	46	35	9	5	61	1	111
15085310	Stiege	78	82	-10	8	110	-1	197
15085315	Straßberg	122	64	50	7	70	6	194
15085320	Ströbeck, Schachdorf	140	66	45	14	141	5	289
15085325	Tanne	248	53	191	3	76	22	304
15085330	Thale, Stadt	4 278	958	3 301	278	1 402	388	5 570
15085335	Timmenrode	98	64	28	7	133	3	235
15085340	Treseburg	15	12	2	1	6	0	22
15085345	Veckenstedt	98	70	7	14	200	1	312
15085350	Wasserleben	366	80	248	39	168	29	544
15085355	Weddersleben	166	58	100	9	155	12	318
15085360	Wedderstedt	150	35	97	5	46	11	189
15085365	Wegeleben, Stadt	863	188	562	43	286	66	1 126
15085370	Wernigerode, Stadt	10 593	3 044	7 487	1 774	5 005	881	16 490
15085375	Westerhausen	209	125	57	18	173	7	393
15085380	Wienrode	122	104	14	8	108	2	236
15085385	Wülperode	63	38	4	1	84	0	148

in 1 000 Euro und Euro je Einwohner

Landkreis Harz

Realsteueraufbringungskraft			Gemeindeanteil an der		Gewerbe- steuer- umlage	Steuer- einnahme- kraft	Einwohner 30.06.2007	Amtlicher Gemeinde- schlüssel
insgesamt	darunter		Umsatz- steuer	Einkom- mensteuer				
	Grund- steuer B	Gewerbe- steuer						
in Euro je Einwohner								
456,48	85,06	359,49	82,17	150,51	42,29	646,86	876	15085245
97,61	63,24	1,56	2,84	174,54	0,18	274,80	468	15085250
137,35	68,98	41,71	32,48	115,46	4,91	280,39	1 897	15085255
92,27	56,91	0,25	2,48	111,94	0,03	206,66	727	15085260
103,90	63,75	11,09	5,09	98,57	1,30	206,27	503	15085265
92,66	65,74	11,01	8,40	76,62	1,29	176,39	563	15085270
364,60	173,48	182,53	44,88	122,24	21,47	510,24	718	15085275
108,19	53,03	31,36	5,96	140,73	3,69	251,20	348	15085280
247,86	64,27	161,04	21,29	108,81	18,95	359,01	2 330	15085285
107,11	74,21	21,01	3,08	71,39	2,62	178,96	600	15085290
144,55	104,60	34,94	5,10	218,00	4,11	363,53	117	15085295
73,56	55,59	12,37	7,79	152,49	1,46	232,39	1 419	15085300
69,95	53,90	13,15	7,28	93,24	1,55	168,92	656	15085305
66,63	69,82	-8,45	6,73	93,59	-0,99	167,95	1 170	15085310
158,55	83,60	65,03	9,11	91,44	7,65	251,44	771	15085315
123,33	58,50	39,89	12,26	124,39	4,69	255,28	1 134	15085320
375,64	80,29	288,72	3,98	114,65	33,97	460,30	660	15085325
349,77	78,33	269,84	22,73	114,64	31,75	455,40	12 232	15085330
90,79	59,29	26,07	6,50	123,98	3,07	218,20	1 075	15085335
156,41	128,80	16,44	12,16	59,22	1,94	225,85	96	15085340
66,02	47,18	4,54	9,71	134,51	0,53	209,71	1 488	15085345
240,01	52,60	162,43	25,67	110,17	19,11	356,74	1 524	15085350
155,40	54,57	93,69	7,99	145,24	11,02	297,61	1 070	15085355
334,12	78,33	215,28	11,09	101,97	25,33	421,85	449	15085360
284,77	62,19	185,61	14,17	94,41	21,84	371,51	3 030	15085365
314,40	90,36	222,23	52,65	148,55	26,14	489,46	33 691	15085370
97,21	57,84	26,30	8,16	80,13	3,09	182,41	2 155	15085375
135,01	114,98	15,60	8,81	120,35	1,83	262,34	901	15085380
114,18	68,66	7,44	1,80	153,88	0,87	268,99	549	15085385

Noch 7. Ergebnisse Kreisangehörige Gemeinden Haushaltsjahr 2007
Noch Realsteueraufbringungskraft, Gemeindeanteile, Gewerbesteuerumlage und Steuereinnahmekraft

Landkreis Jerichower Land

Amtlicher Gemeinde- schlüssel	Kreisangehörige Gemeinde	Realsteueraufbringungskraft			Gemeindeanteil an der		Gewerbe- steuer- umlage	Steuer- einnahme- kraft
		insgesamt	darunter		Umsatz- steuer	Einkom- mensteuer		
			Grund- steuer B	Gewerbe- steuer				
in 1 000 Euro								
15086005	Biederitz	891	388	495	303	1 047	58	2 182
15086010	Brettin	99	50	45	6	111	5	210
15086015	Burg, Stadt	7 113	1 994	5 006	849	2 813	589	10 186
15086020	Demsin	85	45	27	5	21	3	107
15086025	Dörmitz	31	19	10	0	12	1	41
15086030	Drewitz	61	23	32	4	35	4	96
15086035	Elbe-Parey	1 050	478	502	92	715	59	1 797
15086040	Genthin, Stadt	4 123	1 339	2 728	666	1 751	321	6 220
15086045	Gerwisch	391	221	163	84	504	19	959
15086050	Gladau	90	85	-20	4	75	-2	171
15086055	Gommern, Stadt	2 714	912	1 654	252	1 720	195	4 491
15086060	Grabow	70	39	15	5	72	2	145
15086065	Gübs	74	23	43	2	80	5	152
15086070	Hobeck	46	30	1	3	35	0	83
15086075	Hohenwarthe	263	100	160	7	389	19	640
15086080	Jerichow, Stadt	304	131	125	25	264	15	579
15086085	Kade	90	38	41	3	55	5	143
15086090	Karow	48	25	4	1	45	0	93
15086095	Klitsche	33	17	4	1	29	0	63
15086100	Königsborn	184	63	114	26	87	13	283
15086105	Körbelitz	65	29	25	14	68	3	144
15086110	Krüssau	19	14	-3	0	20	-0	40
15086115	Küsel	14	9	3	0	12	0	25
15086120	Loburg, Stadt	302	178	98	65	229	12	585
15086125	Lostau	270	130	126	18	545	15	818
15086130	Lübs	49	27	4	1	56	0	106
15086135	Magdeburgerforth	27	19	2	1	40	0	67
15086140	Möckern, Stadt	1 706	606	952	206	810	112	2 610
15086145	Möser	332	225	101	33	539	12	891
15086150	Nielebock	28	14	7	1	21	1	50
15086155	Paplitz	94	16	62	2	39	7	127
15086160	Pietzpuhl	39	20	15	0	41	2	79
15086165	Prödel	26	18	0	0	35	0	62
15086170	Redekin	89	46	27	7	37	3	130
15086175	Reesdorf	14	11	1	0	13	0	26
15086180	Reesen	66	39	20	8	62	2	133
15086185	Rietzel	868	14	847	1	18	100	788
15086190	Rosian	87	40	24	29	66	3	179
15086195	Roßdorf	73	40	29	8	54	3	131
15086200	Schermen	154	103	42	11	286	5	445
15086205	Schlagenthin	98	46	44	8	77	5	177
15086210	Schopsdorf	1 105	72	1 029	18	25	121	1 026
15086215	Schweinitz	95	23	69	2	33	8	122
15086220	Stresow	13	8	1	5	11	0	30
15086225	Theeßen	129	36	84	13	69	10	201
15086230	Tryppenhna	39	26	4	1	27	0	67
15086235	Tuchein	334	70	233	18	159	27	483
15086240	Wallwitz	21	13	1	1	15	0	36

in 1 000 Euro und Euro je Einwohner

Landkreis Jerichower Land

Realsteueraufbringungskraft			Gemeindeanteil an der		Gewerbe- steuer- umlage	Steuer- einnahme- kraft	Einwohner 30.06.2007	Amtlicher Gemeinde- schlüssel
insgesamt	darunter		Umsatz- steuer	Einkom- mensteuer				
	Grund- steuer B	Gewerbe- steuer						
in Euro je Einwohner								
195,83	85,38	108,75	66,61	230,02	12,79	479,67	4 550	15086005
118,73	60,30	53,91	7,21	133,71	6,36	253,28	831	15086010
292,50	81,99	205,86	34,90	115,68	24,22	418,86	24 319	15086015
223,20	118,36	70,86	12,65	55,35	8,34	282,86	379	15086020
123,31	77,57	39,72	0,47	45,90	4,67	165,01	251	15086025
149,89	56,05	80,22	9,42	87,06	9,44	236,93	404	15086030
138,24	62,89	66,11	12,04	94,04	7,78	236,54	7 599	15086035
293,06	95,13	193,92	47,36	124,48	22,81	442,08	14 070	15086040
147,19	83,22	61,47	31,50	189,61	7,23	361,07	2 656	15086045
128,07	121,35	-28,68	5,71	107,01	-3,37	244,16	700	15086050
245,03	82,33	149,36	22,73	155,30	17,59	405,46	11 076	15086055
103,04	57,74	21,55	6,70	104,82	2,53	212,02	683	15086060
217,08	68,10	124,76	6,06	235,98	14,68	444,44	341	15086065
94,80	61,41	1,44	5,49	71,21	0,17	171,33	485	15086070
178,89	68,17	108,57	5,05	264,12	12,78	435,28	1 471	15086075
134,74	57,96	55,48	11,17	116,84	6,58	256,17	2 259	15086080
120,76	50,91	54,73	4,30	73,91	6,44	192,54	742	15086085
102,04	54,13	8,54	2,33	95,49	1,00	198,85	468	15086090
91,83	48,06	9,94	2,35	82,43	1,17	175,45	357	15086095
307,41	105,91	191,01	43,18	146,30	22,47	474,42	597	15086100
136,08	61,31	51,52	28,63	143,25	6,06	301,91	476	15086105
72,76	55,35	-12,89	1,45	77,99	-1,52	153,72	260	15086110
106,00	66,45	25,33	2,63	87,95	2,98	193,61	131	15086115
128,50	75,56	41,61	27,73	97,41	4,89	248,74	2 351	15086120
140,38	67,49	65,39	9,41	283,63	7,69	425,73	1 922	15086125
120,94	67,53	9,09	3,18	139,90	1,07	262,95	402	15086130
107,77	76,71	6,15	4,32	160,99	0,72	272,35	247	15086135
231,77	82,29	129,35	27,99	110,06	15,23	354,59	7 360	15086140
125,38	85,22	38,15	12,39	203,60	4,49	336,88	2 646	15086145
118,79	57,14	30,23	5,92	87,99	3,56	209,15	237	15086150
271,74	46,60	178,45	4,51	112,11	20,99	367,38	346	15086155
156,02	78,94	59,99	0,17	161,61	7,06	310,74	253	15086160
90,95	63,02	1,56	1,22	122,44	0,18	214,43	289	15086165
130,27	66,75	39,05	10,74	53,51	4,59	189,93	684	15086170
87,03	72,08	3,84	0,05	78,77	0,45	165,40	159	15086175
117,65	69,95	35,31	13,74	111,39	4,15	238,63	557	15086180
5 789,51	96,04	5 647,76	4,81	121,60	664,44	5 251,48	150	15086185
147,70	69,05	41,02	50,01	111,85	4,83	304,73	586	15086190
137,83	74,94	54,09	14,76	101,54	6,36	247,78	529	15086195
99,13	66,11	27,10	6,82	184,22	3,19	286,98	1 552	15086200
118,70	55,62	53,34	9,13	93,42	6,28	214,98	823	15086205
3 694,33	242,03	3 441,22	60,78	82,36	404,85	3 432,62	299	15086210
329,44	80,61	237,59	7,09	113,92	27,95	422,51	289	15086215
97,47	59,45	5,05	38,48	84,85	0,60	220,20	134	15086220
257,16	72,20	167,07	26,65	136,83	19,65	400,99	501	15086225
143,56	95,56	14,89	5,25	97,83	1,75	244,89	275	15086230
245,40	51,37	171,08	13,26	116,77	20,13	355,31	1 360	15086235
116,31	75,71	3,13	3,75	82,44	0,37	202,14	177	15086240

Noch 7. Ergebnisse Kreisangehörige Gemeinden Haushaltsjahr 2007
Noch Realsteueraufbringungskraft, Gemeindeanteile, Gewerbesteuerumlage und Steuereinnahmekraft

Landkreis Jerichower Land

Amtlicher Gemeinde- schlüssel	Kreisangehörige Gemeinde	Realsteueraufbringungskraft			Gemeindeanteil an der		Gewerbe- steuer- umlage	Steuer- einnahme- kraft
		insgesamt	darunter		Umsatz- steuer	Einkom- mensteuer		
			Grund- steuer B	Gewerbe- steuer				
in 1 000 Euro								
15086245	Woltersdorf	59	19	27	1	39	3	95
15086250	Wulkow	46	29	-1	4	35	-0	85
15086255	Wüstenjerichow	12	7	1	0	13	0	26
15086260	Zabakuck	27	16	4	6	15	1	48
15086265	Zeddenick	21	8	0	0	6	0	27

in 1 000 Euro und Euro je Einwohner

Landkreis Jerichower Land

Realsteueraufbringungskraft			Gemeindeanteil an der		Gewerbe- steuer- umlage	Steuer- einnahme- kraft	Einwohner 30.06.2007	Amtlicher Gemeinde- schlüssel
insgesamt	darunter		Umsatz- steuer	Einkom- mensteuer				
	Grund- steuer B	Gewerbe- steuer						
in Euro je Einwohner								
148,76	48,49	67,30	1,56	99,30	7,92	241,70	394	15086245
115,59	73,53	-1,85	8,84	89,05	-0,22	213,70	396	15086250
96,50	53,75	5,58	2,78	107,63	0,65	206,25	124	15086255
130,25	78,73	18,47	27,99	74,02	2,45	229,81	207	15086260
136,08	51,98	2,47	0,22	41,45	0,29	177,46	154	15086265

Noch 7. Ergebnisse Kreisangehörige Gemeinden Haushaltsjahr 2007
Noch Realsteueraufbringungskraft, Gemeindeanteile, Gewerbesteuerumlage und Steuereinnahmekraft

Landkreis Mansfeld-Südharz

Amtlicher Gemeinde- schlüssel	Kreisangehörige Gemeinde	Realsteueraufbringungskraft			Gemeindeanteil an der		Gewerbe- steuer- umlage	Steuer- einnahme- kraft
		insgesamt	darunter		Umsatz- steuer	Einkom- mensteuer		
			Grund- steuer B	Gewerbe- steuer				
in 1 000 Euro								
15087005	Abberode	44	26	4	1	33	0	77
15087010	Ahlsdorf	141	92	44	15	190	5	341
15087015	Allstedt, Stadt	684	258	400	70	294	47	1 001
15087020	Alterode	56	34	12	2	45	1	103
15087025	Amsdorf	178	85	91	19	64	11	250
15087030	Arnstedt	139	35	86	5	49	10	183
15087035	Aseleben	65	39	21	2	94	2	159
15087040	Augsdorf	49	16	23	2	50	3	99
15087045	Benndorf	233	124	101	22	192	12	436
15087050	Bennungen	79	55	10	8	95	1	180
15087055	Berga	832	210	598	80	195	70	1 037
15087060	Beyernaumburg	84	48	19	7	80	2	168
15087065	Bischofrode	54	38	7	3	66	1	122
15087070	Blankenheim	108	75	13	4	144	2	255
15087075	Bornstedt	71	52	4	2	75	0	148
15087080	Bräunrode	45	27	3	2	35	0	81
15087085	Braunschwende	49	33	4	4	56	1	109
15087090	Breitenstein	65	42	17	3	53	2	119
15087095	Breitungen	46	37	3	2	37	0	85
15087100	Brücken (Helme)	79	47	16	3	58	2	138
15087105	Burgsdorf	22	11	2	1	18	0	41
15087110	Dederstedt	190	35	136	4	48	16	225
15087115	Dietersdorf	111	29	74	0	19	9	121
15087120	Drebsdorf	15	10	0	-	4	0	19
15087125	Edersleben	326	86	226	62	126	27	487
15087130	Eisleben, Lutherstadt	6 695	1 851	4 700	986	2 295	553	9 423
15087135	Emseloh	49	39	4	1	71	0	120
15087140	Erdeborn	108	77	11	9	124	1	240
15087145	Freist	74	20	32	1	34	4	105
15087150	Friedeburg (Saale)	65	33	19	5	58	2	125
15087155	Friedeburgerhütte	45	12	29	1	30	3	73
15087160	Friesdorf	50	31	8	5	48	1	103
15087165	Gerbstedt, Stadt	398	171	179	46	313	21	736
15087170	Greifenhagen	21	17	-1	2	23	-0	46
15087175	Hackpüffel	49	18	22	5	18	3	70
15087180	Hainrode	27	20	1	2	32	0	60
15087185	Harkerode	31	21	-1	1	41	-0	73
15087190	Hayn (Harz)	73	42	13	7	47	2	126
15087195	Hedersleben	184	54	78	9	94	9	279
15087200	Heiligenthal	124	46	45	6	82	5	207
15087205	Helbra	884	337	540	148	440	63	1 408
15087210	Hergisdorf	120	90	21	13	182	2	313
15087215	Hermerode	23	7	11	1	12	1	34
15087220	Hettstedt, Stadt	2 598	1 113	1 459	434	1 595	172	4 455
15087225	Holdenstedt	78	45	12	9	76	1	161
15087230	Hornburg	48	22	9	1	20	1	68
15087235	Hübitz	356	58	291	10	32	34	365
15087240	Ihlewitz	53	14	18	1	20	2	72

in 1 000 Euro und Euro je Einwohner

Landkreis Mansfeld-Südharz

Realsteueraufbringungskraft			Gemeindeanteil an der		Gewerbe- steuer- umlage	Steuer- einnahme- kraft	Einwohner 30.06.2007	Amtlicher Gemeinde- schlüssel
insgesamt	darunter		Umsatz- steuer	Einkom- mensteuer				
	Grund- steuer B	Gewerbe- steuer						
in Euro je Einwohner								
117,15	70,67	11,17	2,05	88,59	1,31	206,48	372	15087005
76,53	49,77	23,87	8,40	103,37	2,81	185,48	1 839	15087010
222,63	84,00	130,40	22,89	95,74	15,38	325,88	3 071	15087015
106,66	64,82	22,98	4,71	85,57	2,70	194,24	529	15087020
343,46	163,91	176,89	36,39	124,19	20,81	483,22	517	15087025
234,06	58,29	145,24	7,99	82,82	17,09	307,78	595	15087030
125,15	75,68	39,83	4,59	180,93	4,69	305,99	518	15087035
82,11	27,48	39,17	3,96	85,04	4,61	166,50	592	15087040
96,75	51,37	41,85	9,00	79,77	4,92	180,60	2 413	15087045
82,50	57,89	10,33	8,66	99,24	1,22	189,19	953	15087050
442,70	111,46	318,00	42,59	103,62	37,41	551,50	1 880	15087055
107,50	61,41	24,07	8,42	103,08	2,83	216,17	778	15087060
76,45	52,91	9,64	4,07	93,00	1,13	172,39	709	15087065
74,66	51,38	9,24	2,84	99,28	1,09	175,70	1 453	15087070
76,04	55,18	4,20	2,57	79,44	0,49	157,55	938	15087075
95,29	58,48	6,28	3,27	75,84	0,74	173,67	467	15087080
85,24	57,31	7,45	7,34	97,20	0,88	188,90	578	15087085
128,30	84,26	33,22	6,81	104,56	3,91	235,76	503	15087090
93,10	74,48	5,75	4,55	76,28	0,68	173,25	491	15087095
88,18	53,07	18,07	3,15	65,26	2,13	154,45	894	15087100
110,33	53,27	8,84	4,89	88,78	1,04	202,96	201	15087105
433,58	78,71	310,34	8,07	108,31	36,51	513,45	439	15087110
418,20	109,62	279,67	0,22	72,16	32,90	457,68	265	15087115
133,65	94,93	3,72	-	41,28	0,44	174,48	109	15087120
288,04	75,95	199,27	54,74	111,07	23,44	430,41	1 132	15087125
283,73	78,45	199,19	41,78	97,28	23,43	399,36	23 595	15087130
81,43	63,95	6,00	1,87	116,96	0,71	199,55	603	15087135
100,21	71,10	10,48	8,41	115,16	1,23	222,55	1 080	15087140
215,18	58,02	93,27	2,34	99,77	10,97	306,32	344	15087145
130,88	67,75	39,35	9,57	116,99	4,63	252,81	494	15087150
179,57	47,00	114,65	2,72	120,40	13,49	289,20	253	15087155
138,94	84,87	21,09	13,94	133,36	2,48	283,76	362	15087160
132,57	57,00	59,63	15,33	104,52	7,02	245,40	2 999	15087165
76,94	60,96	-3,80	7,08	84,32	-0,45	168,79	274	15087170
187,14	69,95	81,88	18,42	69,55	9,63	265,48	264	15087175
76,08	58,14	2,91	4,38	91,90	0,34	172,02	349	15087180
90,52	63,34	-2,80	3,06	121,78	-0,33	215,68	338	15087185
126,50	72,03	22,91	12,17	81,75	2,69	217,72	579	15087190
186,48	55,05	79,00	9,37	95,47	9,27	282,06	989	15087195
151,68	55,76	55,12	7,65	99,71	6,48	252,56	818	15087200
193,21	73,60	117,87	32,29	96,09	13,87	307,72	4 577	15087205
66,62	49,84	11,43	6,92	100,72	1,35	172,91	1 808	15087210
182,96	55,10	90,47	4,00	96,75	10,64	273,06	126	15087215
170,95	73,24	95,98	28,56	104,96	11,29	293,18	15 197	15087220
106,71	61,65	16,48	12,22	103,53	1,94	220,51	730	15087225
130,38	60,99	24,08	2,94	54,60	2,83	185,10	368	15087230
1 006,97	164,78	822,39	28,73	91,20	96,75	1 030,15	354	15087235
159,55	42,12	54,96	1,63	59,44	6,47	214,15	335	15087240

Noch 7. Ergebnisse Kreisangehörige Gemeinden Haushaltsjahr 2007
Noch Realsteueraufbringungskraft, Gemeindeanteile, Gewerbesteuerumlage und Steuereinnahmekraft

Landkreis Mansfeld-Südharz

Amtlicher Gemeinde- schlüssel	Kreisangehörige Gemeinde	Realsteueraufbringungskraft			Gemeindeanteil an der		Gewerbe- steuer- umlage	Steuer- einnahme- kraft
		insgesamt	darunter		Umsatz- steuer	Einkom- mensteuer		
			Grund- steuer B	Gewerbe- steuer				
in 1 000 Euro								
15087245	Katharinenrieth	31	15	7	3	18	1	52
15087250	Kelbra (Kyffhäuser), Stadt	480	236	210	30	287	25	773
15087255	Kleinleinungen	17	8	4	0	13	1	29
15087260	Klostermansfeld	662	188	459	58	288	54	954
15087265	Liedersdorf	30	15	10	0	35	1	65
15087270	Lüttchendorf	61	43	3	1	75	0	136
15087275	Mansfeld, Stadt	1 848	831	927	153	887	109	2 780
15087280	Martinsrieth	77	13	55	20	19	6	110
15087285	Mittelhausen	75	36	5	2	42	1	117
15087290	Molmerswende	38	17	12	1	32	1	70
15087295	Neehausen	48	18	1	-	18	0	66
15087300	Niederröblingen (Helme)	148	46	89	12	36	10	186
15087305	Nienstedt	55	33	7	6	22	1	82
15087310	Osterhausen	147	76	44	13	112	5	267
15087315	Pölsfeld	35	24	3	1	57	0	93
15087320	Quenstedt	355	51	271	24	108	32	455
15087325	Questenberg	28	19	2	1	21	0	49
15087330	Riethnordhausen	73	43	21	12	31	2	114
15087335	Ritterode	37	21	7	2	44	1	82
15087340	Ritzgerode	8	5	1	0	11	0	20
15087345	Röblingen am See	371	217	139	62	345	16	761
15087350	Roßla	590	220	355	65	245	42	859
15087355	Rottelsdorf	19	16	-15	0	15	-2	37
15087360	Rottleberode	1 114	154	955	140	178	112	1 319
15087365	Sandersleben (Anhalt), Stadt	332	131	158	25	162	18	501
15087370	Sangerhausen, Stadt	6 579	2 601	3 822	906	3 121	449	10 157
15087375	Schmalzerode	41	16	23	2	35	3	75
15087380	Schwenda	61	38	14	5	55	2	120
15087385	Seeburg	100	54	30	1	74	4	171
15087390	Siersleben	349	77	250	21	144	29	484
15087395	Sotterhausen	35	17	7	2	15	1	51
15087400	Stangerode	62	26	27	2	27	3	88
15087405	Stedten	124	70	43	5	96	5	221
15087410	Stolberg (Harz), Stadt	313	123	180	16	109	21	417
15087415	Sylda	68	30	22	2	44	3	112
15087420	Tilleda (Kyffhäuser)	108	60	26	4	74	3	183
15087425	Ufrungen	85	61	9	13	99	1	196
15087430	Ulzigerode	21	11	1	1	13	0	34
15087435	Walbeck	272	135	122	20	115	14	392
15087440	Wallhausen	727	174	525	21	223	62	909
15087445	Wansleben am See	249	104	136	9	199	16	441
15087450	Welbsleben	143	53	75	5	94	9	233
15087455	Welfesholz	92	30	53	4	24	6	114
15087460	Wickerode	26	20	1	3	33	0	62
15087465	Wiederstedt	116	60	36	5	114	4	230
15087470	Wimmelburg	148	77	63	7	144	7	291
15087475	Winkel	39	21	4	1	34	0	73
15087480	Wippra	274	122	135	35	163	16	456

in 1 000 Euro und Euro je Einwohner

Landkreis Mansfeld-Südharz

Realsteueraufbringungskraft			Gemeindeanteil an der		Gewerbe- steuer- umlage	Steuer- einnahme- kraft	Einwohner 30.06.2007	Amtlicher Gemeinde- schlüssel
insgesamt	darunter		Umsatz- steuer	Einkom- mensteuer				
	Grund- steuer B	Gewerbe- steuer						
in Euro je Einwohner								
146,23	67,88	31,74	14,73	85,40	3,73	242,63	215	15087245
162,13	79,80	70,88	10,25	97,03	8,34	261,07	2 962	15087250
120,22	60,46	32,59	0,06	94,06	3,83	210,51	138	15087255
243,26	69,04	168,66	21,46	105,65	19,86	350,50	2 722	15087260
102,46	51,86	33,16	1,46	119,43	3,90	219,45	294	15087265
96,46	67,89	4,84	1,64	118,42	0,57	215,95	630	15087270
212,06	95,34	106,31	17,58	101,76	12,51	318,90	8 716	15087275
401,37	68,11	287,54	106,84	101,55	33,83	575,93	191	15087280
125,01	59,47	8,33	2,62	69,61	0,98	196,26	597	15087285
146,14	63,87	44,80	4,63	121,83	5,27	267,33	263	15087290
179,21	65,09	5,32	-	65,64	0,63	244,23	270	15087295
327,52	101,73	196,57	26,78	80,55	23,13	411,72	451	15087300
134,15	80,65	15,97	13,41	53,86	1,88	199,55	412	15087305
139,76	72,40	42,07	11,89	106,53	4,95	253,24	1 055	15087310
83,02	56,25	8,05	2,78	134,61	0,95	219,45	423	15087315
421,43	61,02	321,62	28,62	127,73	37,84	539,95	843	15087320
95,20	64,81	7,52	2,09	72,48	0,89	168,88	289	15087325
131,53	77,65	37,23	21,76	54,92	4,38	203,83	558	15087330
106,99	61,63	19,11	6,66	126,83	2,25	238,23	343	15087335
97,09	62,76	9,49	4,92	132,08	1,11	232,98	87	15087340
121,77	71,20	45,76	20,40	113,25	5,38	250,04	3 045	15087345
254,34	94,68	153,10	28,11	105,53	18,01	369,97	2 321	15087350
54,40	46,67	-43,59	1,08	44,34	-5,13	104,95	349	15087355
718,52	99,12	615,79	90,06	114,51	72,45	850,64	1 551	15087360
168,06	66,22	80,21	12,78	82,13	9,36	253,61	1 974	15087365
219,60	86,83	127,56	30,23	104,17	14,99	339,01	29 959	15087370
141,35	54,08	79,35	7,05	122,13	9,33	261,20	287	15087375
101,99	63,46	22,88	8,69	92,78	2,69	200,78	596	15087380
169,33	92,58	51,76	1,97	126,41	6,09	291,62	588	15087385
223,24	49,41	159,78	13,54	91,78	18,80	309,76	1 564	15087390
143,68	69,53	29,84	7,03	60,92	3,51	208,12	246	15087395
174,27	74,18	75,02	6,71	77,03	8,83	249,18	354	15087400
120,34	67,37	41,98	5,01	93,23	4,94	213,64	1 034	15087405
231,15	91,03	132,99	11,69	80,42	15,65	307,61	1 356	15087410
129,34	57,60	41,84	3,85	84,82	4,92	213,08	524	15087415
119,69	66,83	28,80	4,31	82,08	3,39	202,69	903	15087420
76,20	54,58	7,66	12,13	88,99	0,90	176,41	1 112	15087425
104,63	56,29	6,98	3,86	63,08	0,82	170,75	200	15087430
301,34	149,95	135,44	22,07	127,27	15,93	434,75	901	15087435
349,54	83,66	252,67	10,22	107,20	29,73	437,24	2 079	15087440
139,99	58,64	76,70	5,33	112,20	9,02	248,50	1 776	15087445
194,96	72,73	101,65	6,35	128,15	11,96	317,50	734	15087450
426,29	139,95	246,80	20,37	111,19	29,04	528,81	216	15087455
85,60	64,74	4,34	8,29	109,20	0,51	202,58	304	15087460
104,72	54,21	32,42	4,64	102,73	3,80	208,29	1 105	15087465
109,98	57,43	46,91	5,21	107,05	5,52	216,71	1 345	15087470
121,34	64,84	11,98	2,56	105,27	1,41	227,75	322	15087475
177,86	79,23	87,48	22,79	105,97	10,29	296,32	1 538	15087480

Noch 7. Ergebnisse Kreisangehörige Gemeinden Haushaltsjahr 2007
Noch Realsteueraufbringungskraft, Gemeindeanteile, Gewerbesteuerumlage und Steuereinnahmekraft

Landkreis Mansfeld-Südharz

Amtlicher Gemeinde- schlüssel	Kreisangehörige Gemeinde	Realsteueraufbringungskraft			Gemeindeanteil an der		Gewerbe- steuer- umlage	Steuer- einnahme- kraft
		insgesamt	darunter		Umsatz- steuer	Einkom- mensteuer		
			Grund- steuer B	Gewerbe- steuer				
in 1 000 Euro								
15087485	Wolferstedt	92	50	16	5	40	2	135
15087490	Zabenstedt	24	11	1	0	22	0	46

in 1 000 Euro und Euro je Einwohner

Landkreis Mansfeld-Südharz

Realsteueraufbringungskraft			Gemeindeanteil an der		Gewerbe- steuer- umlage	Steuer- einnahme- kraft	Einwohner 30.06.2007	Amtlicher Gemeinde- schlüssel
insgesamt	darunter		Umsatz- steuer	Einkom- mensteuer				
	Grund- steuer B	Gewerbe- steuer						
in Euro je Einwohner								
126,01	68,64	21,89	6,30	54,21	2,58	183,94	733	15087485
110,49	50,47	6,24	1,66	98,73	0,73	210,14	218	15087490

Noch 7. Ergebnisse Kreisangehörige Gemeinden Haushaltsjahr 2007
Noch Realsteueraufbringungskraft, Gemeindeanteile, Gewerbesteuerumlage und Steuereinnahmekraft

Saalekreis

Amtlicher Gemeinde- schlüssel	Kreisangehörige Gemeinde	Realsteueraufbringungskraft			Gemeindeanteil an der		Gewerbe- steuer- umlage	Steuer- einnahme- kraft
		insgesamt	darunter		Umsatz- steuer	Einkom- mensteuer		
			Grund- steuer B	Gewerbe- steuer				
in 1 000 Euro								
15088005	Albersroda	74	31	12	3	56	1	131
15088010	Alberstedt	50	30	2	2	38	0	89
15088015	Angersdorf	309	192	108	21	225	13	543
15088020	Bad Dürrenberg, Stadt	1 409	627	760	177	1 220	89	2 716
15088025	Bad Lauchstädt, Stadt	804	369	376	85	753	44	1 597
15088030	Barnstädt	251	73	136	27	116	16	378
15088035	Beesenstedt	247	100	112	39	138	2	421
15088040	Bennstedt	302	158	137	30	309	1	640
15088045	Beuna (Geiseltal)	539	117	414	33	94	49	617
15088050	Brachstedt	165	72	65	23	114	8	295
15088055	Brachwitz	138	57	68	9	155	11	290
15088060	Braschwitz	279	132	122	31	287	14	582
15088065	Braunsbedra, Stadt	2 679	918	1 678	236	1 086	197	3 804
15088070	Delitz am Berge	182	63	101	24	155	12	349
15088075	Döblitz	22	10	1	-	14	0	36
15088080	Domnitz	140	49	62	27	95	7	255
15088085	Dornstedt	176	56	96	13	80	11	258
15088090	Dößel	59	23	19	0	50	2	107
15088095	Esperstedt	65	38	4	1	52	0	117
15088100	Farnstädt	415	89	279	16	117	33	516
15088105	Fienstedt	33	16	-1	1	15	-0	49
15088110	Friedensdorf	27	16	7	4	28	1	59
15088115	Geusa	190	101	65	34	147	8	363
15088120	Gimritz	53	22	16	11	39	2	100
15088125	Götschetal	1 229	460	706	158	961	83	2 265
15088130	Günthersdorf	1 238	377	858	382	238	101	1 757
15088135	Hohenthurm	216	180	20	28	237	2	479
15088140	Höhnstedt	310	97	190	11	192	22	490
15088145	Horburg-Maßlau	47	37	7	33	41	1	120
15088150	Kabelsketal	3 485	899	2 517	459	1 583	296	5 231
15088155	Klobikau	131	34	77	5	53	9	181
15088160	Kloschwitz	57	28	6	5	56	0	118
15088165	Kötschlitz	2 088	386	1 697	180	263	200	2 331
15088170	Kötzschau	231	109	101	53	256	12	528
15088175	Kreypau	58	21	19	2	45	2	102
15088180	Krosigk	104	54	32	10	109	4	219
15088190	Küthen	47	20	8	2	51	1	99
15088195	Landsberg, Stadt	8 567	1 271	7 189	422	1 266	847	9 408
15088200	Langenbogen	300	175	116	9	454	14	750
15088205	Leuna, Stadt	7 549	907	6 635	1 376	866	781	9 010
15088210	Lieskau	271	198	67	28	603	1	902
15088215	Löbejün, Stadt	677	159	482	45	228	57	893
15088220	Merseburg, Stadt	8 159	2 613	5 513	1 086	4 739	649	13 336
15088225	Milzau	129	70	17	5	130	2	262
15088230	Morl	173	66	95	5	125	11	292
15088235	Mücheln (Geiseltal), Stadt	1 121	625	328	158	875	39	2 115
15088240	Nauendorf	239	126	88	25	251	10	504
15088245	Nempitz	83	51	22	107	41	3	228

in 1 000 Euro und Euro je Einwohner

Saalekreis

Realsteueraufbringungskraft			Gemeindeanteil an der		Gewerbe- steuer- umlage	Steuer- einnahme- kraft	Einwohner 30.06.2007	Amtlicher Gemeinde- schlüssel
insgesamt	darunter		Umsatz- steuer	Einkom- mensteuer				
	Grund- steuer B	Gewerbe- steuer						
in Euro je Einwohner								
159,26	66,53	26,17	5,64	119,64	3,08	281,46	466	15088005
100,02	60,11	3,98	3,05	77,75	0,47	180,35	495	15088010
259,77	161,76	90,71	17,68	189,35	10,67	456,13	1 190	15088015
125,10	55,67	67,49	15,72	108,30	7,94	241,18	11 261	15088020
162,69	74,72	76,10	17,15	152,27	8,95	323,15	4 943	15088025
214,72	62,32	116,56	23,03	99,36	13,71	323,40	1 170	15088030
192,32	77,73	86,96	30,39	107,25	1,93	328,04	1 284	15088035
202,44	105,98	91,98	20,08	206,76	0,58	428,69	1 494	15088040
537,29	116,76	412,57	32,38	93,87	48,54	615,00	1 004	15088045
181,61	79,32	71,62	25,41	125,65	8,43	324,24	909	15088050
138,05	56,63	68,00	8,70	155,17	10,88	291,04	998	15088055
215,80	102,43	94,81	23,75	222,24	11,15	450,64	1 292	15088060
217,74	74,59	136,35	19,18	88,28	16,02	309,19	12 304	15088065
189,39	65,91	104,67	24,74	160,71	12,31	362,53	963	15088070
124,60	54,67	6,26	-	77,18	0,74	201,05	180	15088075
177,34	61,50	78,92	33,67	120,87	9,28	322,59	790	15088080
236,58	75,36	128,70	17,27	107,79	15,14	346,50	744	15088085
164,46	62,40	51,86	0,05	137,35	6,10	295,75	361	15088090
95,30	55,54	6,16	1,14	76,02	0,72	171,74	679	15088095
338,30	72,86	226,84	13,14	95,14	26,69	419,89	1 228	15088100
142,25	67,39	-5,82	4,65	64,09	-0,19	211,19	231	15088105
86,83	49,78	21,78	14,21	87,53	2,56	186,01	315	15088110
128,34	68,07	43,95	22,76	98,84	5,17	244,78	1 484	15088115
147,29	62,46	43,68	30,63	108,57	5,14	281,35	357	15088120
211,58	79,28	121,60	27,19	165,53	14,31	389,99	5 808	15088125
961,48	292,93	665,87	296,23	184,69	78,34	1 364,06	1 288	15088130
111,14	92,69	10,09	14,39	121,94	1,19	246,28	1 946	15088135
195,55	61,57	119,96	6,76	121,35	14,11	309,55	1 583	15088140
86,76	68,72	12,75	60,50	75,38	1,50	221,15	542	15088145
383,04	98,83	276,65	50,43	174,04	32,55	574,95	9 098	15088150
221,22	57,46	129,84	8,60	89,92	15,27	304,46	593	15088155
121,76	59,69	13,13	9,96	118,32	0,21	249,83	472	15088160
2 216,54	410,27	1 801,34	191,24	279,19	211,92	2 475,05	942	15088165
117,50	55,33	51,43	27,22	130,30	6,05	268,97	1 964	15088170
169,37	62,12	55,97	5,05	132,03	6,58	299,86	341	15088175
119,70	62,72	36,91	11,75	125,88	4,34	253,00	866	15088180
110,19	48,25	19,76	5,75	119,80	2,32	233,42	422	15088190
1 008,14	149,60	846,02	49,62	148,95	99,68	1 107,04	8 498	15088195
115,62	67,58	44,71	3,57	175,07	5,26	288,99	2 594	15088200
1 097,12	131,78	964,22	199,95	125,82	113,44	1 309,46	6 881	15088205
103,23	75,30	25,68	10,74	229,67	0,23	343,42	2 627	15088210
295,42	69,42	210,25	19,83	99,47	24,73	389,99	2 291	15088215
238,53	76,39	161,18	31,74	138,56	18,96	389,87	34 205	15088220
136,19	73,88	18,12	5,17	137,28	2,13	276,51	946	15088225
189,69	72,51	103,69	5,19	137,30	12,20	319,98	914	15088230
122,14	68,16	35,78	17,21	95,43	4,21	230,57	9 174	15088235
130,18	68,84	48,20	13,68	136,69	5,67	274,88	1 833	15088240
271,62	167,31	70,55	348,62	134,12	8,30	746,06	306	15088245

Noch 7. Ergebnisse Kreisangehörige Gemeinden Haushaltsjahr 2007
Noch Realsteueraufbringungskraft, Gemeindeanteile, Gewerbesteuerumlage und Steuereinnahmekraft

Saalekreis

Amtlicher Gemeinde- schlüssel	Kreisangehörige Gemeinde	Realsteueraufbringungskraft			Gemeindeanteil an der		Gewerbe- steuer- umlage	Steuer- einnahme- kraft
		insgesamt	darunter		Umsatz- steuer	Einkom- mensteuer		
			Grund- steuer B	Gewerbe- steuer				
in 1 000 Euro								
15088250	Nemsdorf-Göhrendorf	150	59	49	11	105	6	260
15088255	Neutz-Lettewitz	95	54	10	4	85	1	183
15088260	Niemberg	449	143	283	46	242	33	703
15088265	Obhausen	222	119	42	15	192	5	423
15088270	Oebles-Schlehtewitz	16	12	1	0	29	0	45
15088275	Oechlitz	58	29	2	4	46	0	109
15088280	Oppin	775	147	588	30	244	69	980
15088285	Ostrau	179	83	63	8	129	7	310
15088290	Peißen	875	305	551	266	191	65	1 267
15088295	Petersberg	214	61	137	62	107	16	367
15088300	Plötz	97	46	36	10	60	4	163
15088305	Querfurt, Stadt	2 610	1 027	1 385	357	1 406	163	4 210
15088310	Rodden	26	17	4	1	31	0	58
15088315	Rothenburg	1 824	149	1 662	40	113	196	1 781
15088320	Salzmünde	357	202	122	31	392	1	779
15088325	Schafstädt, Stadt	438	149	231	29	177	27	617
15088330	Schkopau	13 954	1 578	12 295	425	1 809	1 447	14 741
15088335	Schochwitz	148	100	15	15	191	0	354
15088340	Schraplau, Stadt	331	95	223	35	142	26	482
15088345	Schwerz	262	33	206	22	64	24	323
15088350	Spergau	53 003	422	52 572	181	133	6 185	47 131
15088355	Steigra	425	74	319	15	106	37	508
15088360	Steuden	196	63	103	3	131	12	318
15088365	Teutschenthal	3 864	794	2 967	263	1 571	349	5 349
15088370	Tollwitz	370	119	236	63	140	28	544
15088375	Wallendorf (Luppe)	116	52	57	56	94	7	259
15088380	Wettin, Stadt	290	160	109	25	245	13	547
15088385	Zappendorf	505	116	372	34	235	6	767
15088390	Zöschen	157	74	73	17	144	9	308
15088395	Zweimen	126	32	86	2	37	10	155

in 1 000 Euro und Euro je Einwohner

Saalekreis

Realsteueraufbringungskraft			Gemeindeanteil an der		Gewerbe- steuer- umlage	Steuer- einnahme- kraft	Einwohner 30.06.2007	Amtlicher Gemeinde- schlüssel
insgesamt	darunter		Umsatz- steuer	Einkom- mensteuer				
	Grund- steuer B	Gewerbe- steuer						
in Euro je Einwohner								
152,52	60,24	49,52	10,75	106,17	5,83	263,62	985	15088250
106,63	60,29	11,19	4,61	94,43	1,32	204,35	895	15088255
308,05	98,00	194,09	31,65	166,22	22,83	483,09	1 456	15088260
120,86	64,71	23,09	7,91	104,60	2,72	230,66	1 835	15088265
77,04	57,29	6,32	0,04	137,16	0,74	213,50	209	15088270
103,57	51,99	4,12	7,79	82,28	0,49	193,14	562	15088275
502,01	95,57	381,26	19,40	158,31	44,85	634,87	1 543	15088280
142,03	65,79	50,25	6,63	102,55	5,91	245,30	1 262	15088285
824,28	287,84	519,43	250,83	180,05	61,11	1 194,05	1 061	15088290
310,10	88,24	198,41	90,01	155,66	23,34	532,44	689	15088295
135,71	64,68	50,80	13,28	83,83	5,98	226,84	718	15088300
208,25	81,90	110,46	28,51	112,14	13,01	335,89	12 535	15088305
107,84	69,38	16,05	4,56	126,69	1,89	237,20	245	15088310
2 118,22	172,97	1 930,71	46,53	130,82	227,14	2 068,43	861	15088315
143,39	81,00	49,13	12,28	157,35	0,53	312,50	2 493	15088320
201,37	68,75	106,39	13,37	81,47	12,52	283,69	2 174	15088325
1 267,58	143,32	1 116,93	38,62	164,35	131,41	1 339,15	11 008	15088330
117,36	78,85	11,93	11,63	151,62	0,14	280,47	1 262	15088335
259,86	74,59	174,90	27,81	111,26	20,58	378,36	1 273	15088340
477,38	60,87	376,54	40,29	116,66	44,30	590,04	548	15088345
47 879,55	381,09	47 490,67	163,12	120,23	5 587,14	42 575,76	1 107	15088350
487,20	84,66	365,29	17,40	121,36	42,97	582,98	872	15088355
208,45	66,69	109,93	3,55	139,13	12,93	338,20	940	15088360
413,85	85,06	317,80	28,15	168,30	37,39	572,91	9 337	15088365
304,90	97,89	194,65	51,59	115,19	22,93	448,74	1 213	15088370
124,89	56,27	61,22	60,25	101,59	7,20	279,52	928	15088375
140,52	77,31	52,82	12,08	118,49	6,21	264,88	2 064	15088380
326,48	74,99	240,35	21,74	151,82	3,61	496,43	1 546	15088385
153,16	72,84	71,79	16,32	140,79	8,45	301,82	1 022	15088390
391,00	98,48	267,36	7,30	113,95	31,45	480,80	322	15088395

Noch 7. Ergebnisse Kreisangehörige Gemeinden Haushaltsjahr 2007
Noch Realsteueraufbringungskraft, Gemeindeanteile, Gewerbesteuerumlage und Steuereinnahmekraft

Salzlandkreis

Amtlicher Gemeinde- schlüssel	Kreisangehörige Gemeinde	Realsteueraufbringungskraft			Gemeindeanteil an der		Gewerbe- steuer- umlage	Steuer- einnahme- kraft
		insgesamt	darunter		Umsatz- steuer	Einkom- mensteuer		
			Grund- steuer B	Gewerbe- steuer				
in 1 000 Euro								
15089005	Alsleben (Saale), Stadt	766	191	534	53	246	63	1 002
15089010	Amesdorf	66	38	1	2	78	0	146
15089015	Aschersleben, Stadt	7 780	2 067	5 531	824	2 775	651	10 728
15089020	Baalberge	359	88	248	21	186	29	536
15089025	Barby (Elbe), Stadt	2 125	334	1 736	88	504	204	2 513
15089030	Bernburg (Saale), Stadt	8 535	2 431	6 025	1 497	3 600	709	12 924
15089035	Biendorf	75	55	8	17	129	1	221
15089042	Bördeland	972	484	288	76	1 053	34	2 067
15089045	Borne	224	71	115	9	151	14	370
15089050	Breitenhagen	43	24	8	0	43	1	85
15089055	Calbe (Saale), Stadt	2 756	923	1 768	252	1 081	208	3 881
15089060	Cörmigk	51	31	13	5	61	2	115
15089065	Drohndorf	233	30	190	2	42	22	255
15089070	Edlau	69	32	15	13	30	2	111
15089075	Egeln, Stadt	1 379	347	975	106	420	115	1 791
15089090	Etgersleben	87	39	14	3	70	2	157
15089095	Förderstedt	970	378	408	74	655	48	1 651
15089100	Freckleben	274	40	210	4	65	25	318
15089105	Friedrichsaue	24	13	3	0	19	0	43
15089110	Frose	140	90	27	13	153	3	303
15089115	Gattersleben	2 447	327	2 089	40	326	246	2 568
15089120	Gerbitz	149	33	93	6	73	11	217
15089125	Gerlebogk	42	30	1	3	59	0	104
15089130	Giersleben	152	77	25	6	102	3	257
15089135	Glinde	31	20	4	1	53	0	84
15089140	Gnadau	121	34	79	7	51	9	170
15089145	Gröna	548	42	495	3	89	58	582
15089150	Groß Rosenburg	227	114	82	25	202	10	444
15089155	Groß Schierstedt	402	45	344	13	70	41	443
15089165	Güsten, Stadt	1 094	327	714	144	397	84	1 551
15089170	Hakeborn	86	50	8	1	79	1	166
15089175	Hecklingen, Stadt	1 890	522	1 139	176	812	134	2 744
15089180	Hoym, Stadt	508	157	307	64	266	36	802
15089185	Ilberstedt	448	83	338	31	99	40	538
15089195	Könnern, Stadt	4 783	642	3 943	149	774	464	5 243
15089200	Latdorf	87	48	24	15	92	3	191
15089205	Löderitz	44	15	17	2	30	2	74
15089210	Mehringen	316	128	163	9	143	19	449
15089215	Nachterstedt	768	155	611	101	330	72	1 127
15089220	Neu Königsau	49	29	4	7	25	0	81
15089225	Neugattersleben	116	56	40	14	95	5	221
15089230	Neundorf (Anhalt)	270	128	105	47	306	12	611
15089235	Nienburg (Saale), Stadt	1 171	296	838	82	432	99	1 587
15089240	Peißen	1 271	144	1 114	37	178	131	1 354
15089245	Plötzkau	114	75	8	8	126	1	247
15089250	Plötzky	141	98	34	11	142	4	289
15089255	Pobzig	64	23	15	1	28	2	91
15089260	Poley	55	32	-0	2	81	-0	138

in 1 000 Euro und Euro je Einwohner

Salzlandkreis

Realsteueraufbringungskraft			Gemeindeanteil an der		Gewerbe- steuer- umlage	Steuer- einnahme- kraft	Einwohner 30.06.2007	Amtlicher Gemeinde- schlüssel
insgesamt	darunter		Umsatz- steuer	Einkom- mensteuer				
	Grund- steuer B	Gewerbe- steuer						
in Euro je Einwohner								
282,92	70,62	197,26	19,40	90,95	23,21	370,06	2 707	15089005
81,95	47,14	1,29	3,07	96,87	0,15	181,73	805	15089010
303,87	80,73	216,03	32,20	108,38	25,42	419,03	25 602	15089015
257,79	63,29	178,34	14,95	133,19	20,98	384,95	1 393	15089020
482,98	75,98	394,53	20,07	114,58	46,41	571,22	4 399	15089025
274,44	78,16	193,72	48,13	115,77	22,79	415,55	31 100	15089030
93,16	67,96	10,31	21,70	160,81	0,89	274,78	804	15089035
113,07	56,24	33,46	8,89	122,43	3,94	240,44	8 598	15089042
165,79	52,21	84,99	6,37	111,53	10,00	273,69	1 352	15089045
86,20	47,83	14,91	0,08	84,99	1,75	169,52	504	15089050
256,38	85,86	164,44	23,45	100,53	19,34	361,01	10 749	15089055
93,60	57,51	23,51	8,47	111,43	2,77	210,74	547	15089060
454,51	59,18	370,50	4,47	81,01	43,59	496,40	513	15089065
138,93	63,60	29,18	26,44	59,76	3,43	221,70	499	15089070
351,54	88,40	248,59	27,13	107,01	29,25	456,43	3 924	15089075
108,90	49,55	17,73	3,34	87,68	2,09	197,83	795	15089090
168,18	65,54	70,64	12,75	113,60	8,31	286,21	5 769	15089095
384,33	56,02	294,36	6,03	90,86	34,63	446,59	713	15089100
123,43	68,43	15,65	0,66	100,07	1,84	222,31	192	15089105
93,44	59,70	17,91	8,40	102,16	2,11	201,90	1 501	15089110
1 016,80	135,87	868,04	16,75	135,36	102,12	1 066,78	2 407	15089115
232,66	51,73	145,90	9,42	113,43	17,17	338,34	640	15089120
127,47	91,03	4,40	8,07	176,56	0,52	311,59	333	15089125
136,80	69,40	22,74	5,77	91,53	2,68	231,42	1 109	15089130
133,34	89,20	15,33	5,06	231,25	1,80	367,85	229	15089135
236,05	66,51	154,67	14,57	98,85	18,20	331,27	513	15089140
944,73	72,05	852,85	4,89	154,10	100,33	1 003,39	580	15089145
129,53	64,91	46,58	14,32	115,26	5,48	253,64	1 751	15089150
641,62	71,88	550,30	20,30	111,21	64,74	708,39	626	15089155
272,63	81,41	177,94	35,80	98,89	20,93	386,38	4 014	15089165
107,37	62,97	9,51	1,76	99,06	1,12	207,07	801	15089170
239,48	66,16	144,23	22,24	102,90	16,97	347,66	7 894	15089175
196,30	60,54	118,46	24,82	102,66	13,94	309,85	2 589	15089180
377,66	70,24	284,87	26,47	83,43	33,51	454,04	1 185	15089185
594,79	79,81	490,28	18,55	96,23	57,68	651,90	8 042	15089195
116,02	63,05	31,52	19,42	122,00	3,71	253,74	754	15089200
184,52	63,32	69,67	7,30	127,89	8,20	311,51	237	15089205
286,46	116,28	147,68	8,15	129,59	17,37	406,82	1 104	15089210
363,10	73,10	288,55	47,53	156,10	33,95	532,78	2 116	15089215
141,88	84,23	10,63	18,80	72,33	1,25	231,76	348	15089220
128,63	62,04	44,26	15,99	105,00	5,21	244,42	903	15089225
120,80	57,37	47,13	21,15	137,07	5,54	273,48	2 234	15089230
271,63	68,63	194,42	18,91	100,29	22,87	367,95	4 312	15089235
1 038,17	117,90	910,43	29,82	145,17	107,11	1 106,06	1 224	15089240
82,01	53,98	5,87	5,95	90,96	0,69	178,23	1 384	15089245
132,10	92,00	32,02	10,19	133,37	3,77	271,89	1 064	15089250
160,45	58,48	38,63	2,46	70,32	4,55	228,68	396	15089255
84,77	49,35	-0,10	3,01	123,94	-0,01	211,72	651	15089260

Noch 7. Ergebnisse Kreisangehörige Gemeinden Haushaltsjahr 2007
Noch Realsteueraufbringungskraft, Gemeindeanteile, Gewerbesteuerumlage und Steuereinnahmekraft

Salzlandkreis

Amtlicher Gemeinde- schlüssel	Kreisangehörige Gemeinde	Realsteueraufbringungskraft			Gemeindeanteil an der		Gewerbe- steuer- umlage	Steuer- einnahme- kraft
		insgesamt	darunter		Umsatz- steuer	Einkom- mensteuer		
			Grund- steuer B	Gewerbe- steuer				
in 1 000 Euro								
15089265	Pömmelte	98	58	21	5	67	2	168
15089270	Pretzien	121	79	39	18	162	5	297
15089275	Preußlitz	67	45	4	2	73	0	142
15089280	Ranies	22	22	-7	5	60	-1	88
15089285	Sachsendorf	57	31	14	3	33	2	90
15089290	Schackenthal	47	25	3	2	34	0	83
15089295	Schackstedt	48	22	6	4	41	1	93
15089300	Schadeleben	115	58	16	5	72	2	190
15089305	Schönebeck (Elbe), Stadt	9 289	2 322	6 899	1 334	3 838	812	13 650
15089310	Staufurt, Stadt	8 907	1 821	6 991	788	2 340	822	11 213
15089315	Tarthun	138	46	74	5	71	9	205
15089320	Tornitz	123	39	65	38	41	8	193
15089325	Unseburg	420	104	295	39	112	35	536
15089330	Wedlitz	51	23	1	1	21	0	72
15089340	Wespen	18	14	0	0	22	0	41
15089345	Westdorf	84	55	12	4	168	1	254
15089350	Westeregeln	374	125	221	57	179	26	583
15089355	Wiendorf	23	16	2	1	23	0	46
15089360	Wohlsdorf	50	30	4	5	36	0	90
15089365	Wolmirsleben	190	94	64	10	186	7	378
15089375	Zuchau	94	23	53	1	30	6	118

in 1 000 Euro und Euro je Einwohner

Salzlandkreis

Realsteueraufbringungskraft			Gemeindeanteil an der		Gewerbe- steuer- umlage	Steuer- einnahme- kraft	Einwohner 30.06.2007	Amtlicher Gemeinde- schlüssel
insgesamt	darunter		Umsatz- steuer	Einkom- mensteuer				
	Grund- steuer B	Gewerbe- steuer						
in Euro je Einwohner								
149,76	88,17	31,81	7,86	102,57	3,74	256,45	655	15089265
129,54	84,48	42,12	19,54	172,73	4,96	316,86	937	15089270
88,46	59,86	4,64	2,69	96,64	0,55	187,24	760	15089275
56,89	57,54	-18,65	12,06	157,72	-2,19	228,86	383	15089280
187,46	103,41	45,23	8,67	107,76	5,32	298,57	303	15089285
142,05	76,41	9,70	7,05	101,49	1,14	249,45	331	15089290
110,44	50,40	12,81	9,77	95,32	1,51	214,02	435	15089295
159,84	80,57	21,61	6,67	99,51	2,54	263,48	721	15089300
280,12	70,01	208,03	40,24	115,75	24,47	411,64	33 161	15089305
395,15	80,79	310,15	34,97	103,84	36,48	497,49	22 540	15089310
172,32	57,69	92,37	5,71	88,06	10,87	255,22	803	15089315
212,23	67,03	113,10	64,89	70,37	13,31	334,18	578	15089320
328,63	81,34	230,49	30,31	87,25	27,12	419,07	1 278	15089325
120,24	53,59	2,82	1,32	51,17	0,33	172,40	420	15089330
79,35	60,12	1,28	1,48	95,66	0,15	176,34	232	15089340
91,94	60,51	12,82	4,24	184,00	1,51	278,67	912	15089345
183,44	61,50	108,20	27,76	87,80	12,73	286,27	2 038	15089350
68,83	48,89	6,30	1,66	67,92	0,74	137,67	333	15089355
96,03	57,25	7,34	9,30	68,99	0,86	173,45	520	15089360
125,44	62,27	42,10	6,53	122,87	4,95	249,89	1 514	15089365
284,72	68,55	161,12	2,44	89,73	18,95	357,94	330	15089375

Noch 7. Ergebnisse Kreisangehörige Gemeinden Haushaltsjahr 2007
Noch Realsteueraufbringungskraft, Gemeindeanteile, Gewerbesteuerumlage und Steuereinnahmekraft

Landkreis Stendal

Amtlicher Gemeinde- schlüssel	Kreisangehörige Gemeinde	Realsteueraufbringungskraft			Gemeindeanteil an der		Gewerbe- steuer- umlage	Steuer- einnahme- kraft
		insgesamt	darunter		Umsatz- steuer	Einkom- mensteuer		
			Grund- steuer B	Gewerbe- steuer				
in 1 000 Euro								
15090005	Altenzaun	23	9	2	1	13	0	36
15090010	Arneburg, Stadt	678	210	446	32	212	53	870
15090015	Aulosen	27	14	1	4	14	0	44
15090020	Baben	25	15	2	2	21	0	48
15090025	Badingen	57	27	14	4	40	2	99
15090030	Ballerstedt	32	17	1	2	25	0	59
15090035	Beelitz	10	5	0	0	2	0	12
15090040	Behrendorf	61	31	4	2	27	0	91
15090045	Bellingen	52	16	25	7	36	3	91
15090050	Berkau	50	27	8	2	45	1	96
15090055	Bertkow	42	19	3	3	25	0	69
15090060	Beuster	123	28	60	4	49	7	168
15090065	Birkholz	183	28	152	3	30	18	197
15090070	Bismark (Altmark), Stadt	568	242	301	65	330	35	926
15090075	Bittkau	42	31	6	4	50	1	96
15090080	Bölsdorf	25	16	1	3	25	0	53
15090085	Boock	40	19	7	1	26	1	67
15090090	Bretsch	111	35	55	3	59	6	167
15090095	Buch	39	20	3	2	40	0	80
15090100	Buchholz	49	17	20	4	37	2	88
15090105	Büste	76	21	42	2	31	5	104
15090110	Cobbel	17	14	-3	10	31	-0	58
15090115	Dahlen	119	40	51	8	100	6	220
15090120	Demker	240	29	199	16	56	24	288
15090125	Dobberkau	49	19	10	5	24	1	76
15090130	Düsedau	383	29	342	4	24	40	370
15090135	Eichstedt (Altmark)	226	30	182	20	48	21	273
15090140	Erxleben	69	29	10	2	44	1	114
15090145	Falkenberg	40	17	2	2	25	0	66
15090150	Fischbeck (Elbe)	94	50	27	13	55	3	159
15090155	Flessau	116	63	24	8	96	3	218
15090160	Gagel	15	6	3	1	4	0	20
15090165	Garlipp	26	12	1	2	20	0	48
15090170	Geestgottberg	207	29	158	19	36	19	244
15090175	Gladigau	48	26	3	4	44	0	95
15090180	Goldbeck	186	101	70	16	140	8	334
15090185	Gollensdorf	37	22	3	0	23	0	59
15090190	Grassau	67	19	28	1	21	3	86
15090195	Grieben	103	44	47	6	106	5	210
15090200	Grobleben	15	8	3	0	8	0	23
15090205	Groß Garz	93	49	21	6	70	3	167
15090210	Groß Schwechten	101	42	34	9	63	4	168
15090215	Hämerten	18	15	-4	2	29	-0	49
15090220	Hassel	92	49	33	10	171	4	270
15090225	Havelberg, Stadt	1 566	571	901	183	853	106	2 496
15090230	Heeren	76	33	26	1	60	3	134
15090235	Heiligenfelde	38	13	18	6	8	2	51
15090240	Hindenburg	60	27	9	5	29	1	93

in 1 000 Euro und Euro je Einwohner

Landkreis Stendal

Realsteueraufbringungskraft			Gemeindeanteil an der		Gewerbe- steuer- umlage	Steuer- einnahme- kraft	Einwohner 30.06.2007	Amtlicher Gemeinde- schlüssel
insgesamt	darunter		Umsatz- steuer	Einkom- mensteuer				
	Grund- steuer B	Gewerbe- steuer						
in Euro je Einwohner								
184,46	74,63	19,89	5,96	105,91	2,34	293,99	124	15090005
407,14	126,18	268,00	19,25	127,08	31,53	521,93	1 666	15090010
110,45	56,47	2,45	14,76	57,42	0,29	182,34	243	15090015
130,42	76,98	9,64	10,21	112,96	1,13	252,45	190	15090020
112,45	54,66	28,75	8,50	79,05	3,38	196,62	503	15090025
103,02	53,43	3,76	5,89	79,04	0,44	187,51	315	15090030
141,06	65,44	4,05	2,10	27,44	0,47	170,13	72	15090035
121,53	61,22	7,34	4,66	53,89	0,86	179,22	506	15090040
187,99	59,91	91,77	23,75	130,37	10,80	331,31	274	15090045
103,21	55,63	16,48	4,41	93,59	1,94	199,27	484	15090050
132,24	60,98	9,13	8,66	77,64	1,07	217,47	316	15090055
244,19	55,63	119,21	7,07	96,26	14,02	333,49	505	15090060
451,31	68,29	375,04	7,22	73,19	44,12	487,59	405	15090065
177,59	75,74	94,29	20,22	103,07	11,09	289,78	3 197	15090070
58,36	43,02	8,52	5,38	69,04	1,07	131,70	727	15090075
79,50	52,96	4,03	9,51	81,20	0,47	169,73	310	15090080
135,18	64,27	22,16	3,53	88,33	2,61	224,44	297	15090085
177,86	55,62	87,30	5,09	94,80	10,27	267,48	625	15090090
98,63	50,32	8,39	4,91	102,19	0,99	204,74	393	15090095
168,95	57,74	68,96	13,46	128,06	8,11	302,35	292	15090100
206,64	57,51	112,79	5,02	83,27	13,27	281,66	368	15090105
63,36	52,26	-9,73	39,62	118,58	-1,15	222,71	262	15090110
184,72	62,28	79,55	11,75	154,88	9,36	341,99	644	15090115
636,90	76,10	527,92	41,94	147,41	62,66	763,59	377	15090120
158,36	61,80	33,33	15,40	76,84	3,92	246,68	307	15090125
1 102,91	82,30	984,49	10,58	68,60	115,82	1 066,27	347	15090130
502,14	66,94	403,81	45,29	106,60	47,51	606,53	450	15090135
139,01	59,32	19,47	4,68	88,99	2,29	230,39	495	15090140
153,34	66,24	6,49	5,96	97,09	0,76	255,62	258	15090145
141,10	75,17	40,26	19,80	83,02	4,74	239,18	665	15090150
118,08	63,92	24,77	8,59	97,77	2,91	221,52	986	15090155
124,19	52,76	21,69	5,12	34,60	2,55	161,36	123	15090160
130,17	61,70	4,04	8,35	104,38	0,47	242,44	196	15090165
516,97	73,55	394,73	47,22	91,05	46,48	608,76	400	15090170
130,91	72,09	7,48	10,16	120,44	0,88	260,63	366	15090175
142,27	77,15	53,40	12,22	107,05	6,28	255,26	1 308	15090180
124,11	74,27	11,21	0,03	75,85	1,32	198,67	299	15090185
235,08	68,12	100,30	4,44	73,75	11,80	301,47	284	15090190
133,70	56,75	60,48	7,54	137,65	7,07	271,81	771	15090195
142,12	76,79	27,39	0,16	72,90	3,22	211,96	108	15090200
122,90	65,02	28,29	8,03	91,92	3,33	219,53	759	15090205
158,10	65,70	52,93	13,95	98,65	6,23	264,47	637	15090210
85,07	71,60	-17,54	9,41	132,58	-2,06	229,13	216	15090215
107,63	56,71	38,12	11,71	199,44	4,48	314,29	858	15090220
210,86	76,88	121,38	24,60	114,91	14,28	336,09	7 426	15090225
132,57	57,90	44,73	2,21	104,09	5,26	233,62	573	15090230
171,41	60,12	79,92	26,84	37,86	9,40	226,72	224	15090235
142,34	62,67	20,15	12,15	68,78	2,37	220,90	423	15090240

Noch 7. Ergebnisse Kreisangehörige Gemeinden Haushaltsjahr 2007
Noch Realsteueraufbringungskraft, Gemeindeanteile, Gewerbesteuerumlage und Steuereinnahmekraft

Landkreis Stendal

Amtlicher Gemeinde- schlüssel	Kreisangehörige Gemeinde	Realsteueraufbringungskraft			Gemeindeanteil an der		Gewerbe- steuer- umlage	Steuer- einnahme- kraft
		insgesamt	darunter		Umsatz- steuer	Einkom- mensteuer		
			Grund- steuer B	Gewerbe- steuer				
in 1 000 Euro								
15090245	Hohenberg-Krusemark	125	48	43	5	76	5	201
15090250	Hohengöhren	112	23	76	4	23	9	130
15090255	Hohenwulsch	51	25	12	13	28	1	91
15090260	Holzhausen	20	10	1	-	7	0	27
15090265	Hüselitz	28	16	1	1	16	0	45
15090270	Iden	125	55	43	14	95	5	229
15090275	Insel	148	48	67	9	102	8	251
15090280	Jerchel	16	7	5	2	20	1	37
15090285	Kamern	100	67	17	4	56	2	158
15090290	Käthen	16	9	2	2	20	0	37
15090295	Kehnert	61	20	38	1	28	5	86
15090300	Kläden	112	62	34	7	84	4	199
15090305	Klein Schwechten	98	36	46	4	45	5	142
15090310	Klietz	185	101	70	21	160	8	358
15090315	Königsmark	101	31	30	2	42	3	142
15090320	Könnigde	18	10	4	0	10	0	28
15090325	Kossebau	47	18	18	1	29	2	74
15090330	Kremkau	82	12	60	1	17	7	93
15090335	Krevese	57	37	5	6	50	1	113
15090340	Krüden	147	45	74	6	71	9	215
15090345	Langensalzwedel	32	12	14	3	23	2	56
15090350	Lichterfelde	73	26	7	1	33	1	107
15090355	Lindtorf	78	23	43	29	42	5	144
15090360	Losenrade	20	10	1	1	15	0	36
15090365	Losse	16	10	1	0	10	0	26
15090370	Lückstedt	64	32	20	9	55	2	126
15090375	Lüderitz	536	85	431	18	131	51	634
15090380	Meseberg	49	22	16	2	30	2	79
15090385	Meßdorf	111	45	35	6	55	4	167
15090390	Miltern	39	29	-1	6	43	-0	88
15090395	Möringen	120	46	57	9	103	7	225
15090400	Nahrstedt	34	19	3	4	41	0	79
15090405	Neuemark-Lübars	63	22	25	1	30	3	91
15090410	Neukirchen (Altmark)	32	17	1	1	22	0	55
15090415	Osterburg (Altmark), Stadt	1 786	621	1 138	343	887	134	2 883
15090420	Pollitz	36	20	-0	4	18	-0	58
15090425	Querstedt	43	12	16	1	15	2	57
15090430	Ringfurth	26	15	2	1	15	0	43
15090435	Rochau	105	48	33	8	88	4	197
15090440	Rossau	42	24	2	4	43	0	89
15090445	Sandau (Elbe), Stadt	213	62	138	12	69	16	277
15090450	Sandauerholz	32	13	0	0	10	0	42
15090455	Sanne	24	13	0	1	28	0	52
15090460	Schäplitz	16	6	2	0	6	0	22
15090465	Schelldorf	13	7	2	1	20	0	34
15090470	Schernebeck	18	12	0	2	23	0	43
15090475	Schernikau	77	28	31	2	55	4	131
15090480	Schinne	122	29	72	2	45	8	160

in 1 000 Euro und Euro je Einwohner

Landkreis Stendal

Realsteueraufbringungskraft			Gemeindeanteil an der		Gewerbe- steuer- umlage	Steuer- einnahme- kraft	Einwohner 30.06.2007	Amtlicher Gemeinde- schlüssel
insgesamt	darunter		Umsatz- steuer	Einkom- mensteuer				
	Grund- steuer B	Gewerbe- steuer						
in Euro je Einwohner								
196,53	75,12	67,16	8,00	118,65	7,90	315,28	638	15090245
257,90	53,73	175,23	10,27	51,97	20,62	299,53	434	15090250
122,64	60,24	29,38	32,13	67,63	3,46	218,94	414	15090255
166,32	83,05	6,84	-	56,28	0,80	221,80	121	15090260
99,86	57,43	1,86	4,76	57,86	0,22	162,25	279	15090265
136,31	60,21	46,95	15,35	104,14	5,52	250,27	914	15090270
198,95	64,83	90,42	12,07	137,19	10,64	337,58	745	15090275
114,12	52,31	34,57	10,94	145,00	4,35	265,72	139	15090280
137,41	92,17	23,23	5,25	77,32	2,73	217,25	725	15090285
106,43	59,97	12,17	11,06	137,21	1,43	253,27	148	15090290
157,92	51,91	99,54	3,68	72,77	11,71	222,66	386	15090295
153,64	84,63	47,00	9,77	115,83	5,53	273,71	727	15090300
184,45	66,92	87,20	8,37	85,30	10,26	267,86	531	15090305
118,94	64,66	45,11	13,34	102,58	5,31	229,54	1 558	15090310
197,38	60,83	57,88	3,72	82,24	6,81	276,52	512	15090315
112,82	58,38	25,10	0,05	59,87	2,95	169,79	163	15090320
167,01	64,22	64,81	2,40	103,58	7,63	265,36	280	15090325
360,94	52,27	267,24	6,17	74,92	31,44	410,60	226	15090330
108,73	69,84	8,57	10,88	95,64	1,01	214,25	527	15090335
212,82	65,12	107,56	8,68	103,60	12,65	312,44	689	15090340
181,06	66,57	80,36	14,86	128,43	9,46	314,90	178	15090345
244,94	87,70	22,80	4,26	111,91	2,68	358,43	298	15090350
192,13	57,55	106,01	71,95	103,15	12,47	354,76	407	15090355
126,39	60,72	4,66	4,35	90,45	0,55	220,65	162	15090360
126,07	77,75	6,89	0,13	81,55	0,81	206,95	126	15090365
113,12	56,46	35,22	16,00	95,95	4,14	220,93	570	15090370
477,16	75,51	383,11	15,68	116,81	45,42	564,23	1 124	15090375
143,86	65,27	46,41	5,32	86,08	5,46	229,79	344	15090380
153,92	62,19	47,83	7,75	75,92	5,63	231,96	722	15090385
98,76	74,00	-2,06	15,01	108,06	-0,24	222,06	395	15090390
151,27	58,31	72,06	10,92	129,91	8,48	283,62	794	15090395
121,32	69,41	10,73	14,93	148,51	1,26	283,50	279	15090400
181,65	64,36	72,38	3,52	85,49	8,51	262,15	346	15090405
119,54	62,67	4,67	3,97	79,42	0,55	202,38	271	15090410
257,93	89,71	164,37	49,51	128,10	19,34	416,20	6 926	15090415
127,03	69,92	-0,57	13,31	63,02	-0,07	203,43	287	15090420
186,69	52,45	69,27	3,12	66,77	8,15	248,43	229	15090425
80,31	46,31	4,90	4,14	46,76	0,58	130,63	329	15090430
149,30	68,29	47,50	11,81	124,45	5,59	279,97	704	15090435
99,70	57,30	3,78	9,23	101,02	0,44	209,51	424	15090440
210,49	61,28	136,84	11,92	67,78	16,10	274,09	1 011	15090445
191,04	78,06	0,58	2,09	61,17	0,07	254,23	165	15090450
144,40	74,88	1,66	4,73	165,29	0,20	314,22	167	15090455
148,72	56,42	16,80	0,39	60,23	1,97	207,37	107	15090460
102,41	57,56	17,61	5,51	159,84	2,07	265,69	128	15090465
75,24	50,00	0,31	6,76	96,25	0,04	178,21	241	15090470
174,13	63,52	69,17	5,35	123,59	8,14	294,93	443	15090475
261,82	62,73	154,89	3,58	97,02	18,22	344,20	465	15090480

Noch 7. Ergebnisse Kreisangehörige Gemeinden Haushaltsjahr 2007
Noch Realsteueraufbringungskraft, Gemeindeanteile, Gewerbesteuerumlage und Steuereinnahmekraft

Landkreis Stendal

Amtlicher Gemeinde- schlüssel	Kreisangehörige Gemeinde	Realsteueraufbringungskraft			Gemeindeanteil an der		Gewerbe- steuer- umlage	Steuer- einnahme- kraft
		insgesamt	darunter		Umsatz- steuer	Einkom- mensteuer		
			Grund- steuer B	Gewerbe- steuer				
in 1 000 Euro								
15090485	Schollene	146	78	50	7	107	6	255
15090490	Schönberg	145	43	81	7	56	9	199
15090495	Schönfeld	27	17	2	2	13	0	42
15090500	Schönhausen (Elbe)	339	143	143	49	205	17	575
15090505	Schönwalde (Altmark)	36	6	25	2	10	3	45
15090510	Schorstedt	33	18	2	1	17	0	51
15090515	Schwarzholz	75	16	46	1	21	5	91
15090520	Seehausen (Altmark), Stadt	873	347	499	131	490	59	1 436
15090525	Staats	27	18	5	1	35	1	62
15090530	Steinfeld (Altmark)	54	28	16	5	34	2	92
15090535	Stendal, Stadt	8 457	2 826	5 577	1 761	4 307	663	13 862
15090540	Storkau (Elbe)	55	22	29	8	29	3	89
15090545	Tangerhütte, Stadt	958	421	514	121	637	60	1 655
15090550	Tangermünde, Stadt	1 932	815	1 102	364	1 086	130	3 253
15090555	Uchtdorf	28	16	2	2	27	0	56
15090560	Uchtspringe	120	53	64	26	154	8	291
15090565	Uenglingen	125	59	56	7	217	7	343
15090570	Uetz	16	12	1	4	23	0	42
15090575	Vinzelberg	26	18	3	4	32	0	62
15090580	Volgfelde	18	11	1	3	24	0	45
15090585	Wahrenberg	38	24	3	1	42	0	81
15090590	Walsleben	45	24	10	1	39	1	84
15090595	Wanzer	10	6	0	0	8	0	18
15090600	Weißewarte	33	23	4	1	44	1	77
15090605	Wendemark	43	19	1	0	16	0	59
15090610	Werben (Elbe), Stadt	123	57	38	7	67	4	193
15090615	Windberge	57	18	25	5	30	3	90
15090620	Wittenmoor	102	72	17	1	19	2	120
15090625	Wulkau	47	29	8	10	29	1	85
15090630	Wust	145	54	51	8	66	6	213

in 1 000 Euro und Euro je Einwohner

Landkreis Stendal

Realsteueraufbringungskraft			Gemeindeanteil an der		Gewerbe- steuer- umlage	Steuer- einnahme- kraft	Einwohner 30.06.2007	Amtlicher Gemeinde- schlüssel
insgesamt	darunter		Umsatz- steuer	Einkom- mensteuer				
	Grund- steuer B	Gewerbe- steuer						
in Euro je Einwohner								
106,24	56,86	36,33	5,27	77,61	4,27	184,84	1 378	15090485
265,42	78,15	147,05	11,89	102,46	17,30	362,48	548	15090490
119,73	72,56	7,85	7,96	57,88	0,93	184,64	229	15090495
171,18	72,21	72,27	24,71	103,47	8,50	290,86	1 978	15090500
298,87	48,76	205,95	17,21	82,23	26,89	371,42	122	15090505
115,23	61,92	8,37	3,69	59,43	0,99	177,37	289	15090510
302,46	65,05	183,20	3,37	83,02	21,55	367,30	249	15090515
211,38	84,00	120,85	31,77	118,64	14,22	347,57	4 131	15090520
99,09	66,54	19,77	1,91	126,76	2,32	225,43	277	15090525
172,81	89,56	52,52	17,09	110,10	6,18	293,82	312	15090530
231,82	77,47	152,88	48,28	118,05	18,18	379,97	36 482	15090535
333,35	134,50	172,86	50,18	175,26	20,34	538,46	166	15090540
165,54	72,71	88,78	20,82	109,96	10,45	285,88	5 789	15090545
202,06	85,25	115,23	38,06	113,55	13,56	340,11	9 564	15090550
96,45	54,55	7,26	8,43	92,69	0,85	196,71	286	15090555
86,19	38,20	46,33	18,62	110,61	5,45	209,96	1 388	15090560
123,40	57,71	55,46	7,33	213,85	6,52	338,06	1 016	15090565
79,82	62,87	4,91	18,12	119,58	0,89	216,64	196	15090570
89,67	62,89	11,27	15,14	110,45	1,33	213,93	289	15090575
94,39	59,80	4,18	14,60	127,17	0,49	235,67	191	15090580
111,54	70,92	8,56	3,43	124,10	1,01	238,07	340	15090585
100,70	52,80	23,40	2,81	87,40	2,75	188,16	448	15090590
86,42	52,91	3,70	0,98	63,59	0,43	150,56	120	15090595
76,05	52,46	10,13	2,06	101,76	1,20	178,67	429	15090600
187,02	79,84	5,02	0,43	68,53	0,59	255,40	232	15090605
147,79	68,34	45,18	8,05	80,53	5,32	231,05	835	15090610
191,64	60,41	83,92	16,77	99,81	9,87	298,35	300	15090615
359,13	254,76	60,77	3,90	68,08	7,15	423,97	284	15090620
103,48	62,90	16,48	21,46	63,53	1,94	186,54	457	15090625
169,42	62,75	59,93	9,22	76,98	7,05	248,57	855	15090630

Noch 7. Ergebnisse Kreisangehörige Gemeinden Haushaltsjahr 2007
Noch Realsteueraufbringungskraft, Gemeindeanteile, Gewerbesteuerumlage und Steuereinnahmekraft

Landkreis Wittenberg

Amtlicher Gemeinde- schlüssel	Kreisangehörige Gemeinde	Realsteueraufbringungskraft			Gemeindeanteil an der		Gewerbe- steuer- umlage	Steuer- einnahme- kraft
		insgesamt	darunter		Umsatz- steuer	Einkom- mensteuer		
			Grund- steuer B	Gewerbe- steuer				
in 1 000 Euro								
15091005	Abtsdorf	119	88	29	5	163	3	284
15091010	Annaburg, Stadt	601	294	282	78	323	33	969
15091015	Axien	138	33	74	3	40	9	173
15091020	Bad Schmiedeberg, Stadt	880	384	481	65	458	57	1 346
15091025	Bethau	20	13	3	4	19	0	43
15091030	Boßdorf	83	43	23	4	60	2	145
15091035	Brandhorst	12	10	2	8	6	0	25
15091040	Bräsen	17	14	1	1	14	0	31
15091045	Buko	22	13	4	1	23	1	46
15091050	Bülzig	91	51	35	2	99	4	188
15091055	Cobbelsdorf	91	54	27	18	100	3	206
15091060	Coswig (Anhalt), Stadt	1 661	606	1 042	262	793	123	2 593
15091065	Dabrun	63	43	3	3	65	0	130
15091070	Dietrichsdorf	68	14	49	0	18	6	81
15091080	Düben	52	22	23	2	30	3	82
15091085	Elster (Elbe)	558	195	352	53	304	41	874
15091090	Eutzsch	84	43	20	4	66	2	151
15091095	Gadegast	86	16	64	2	10	8	90
15091100	Globig-Bleddin	75	35	15	9	44	2	126
15091105	Gohrau	35	26	5	10	36	1	81
15091110	Gräfenhainichen, Stadt	1 786	657	1 116	193	927	138	2 769
15091115	Griebo	67	47	13	2	69	2	137
15091120	Griesen	34	24	1	7	22	0	62
15091125	Groß Naundorf	199	60	132	16	53	16	252
15091130	Horstdorf	48	36	9	4	69	1	120
15091135	Hundeluft	28	19	6	4	32	1	63
15091140	Jeber-Bergfrieden	77	45	24	4	83	3	161
15091145	Jessen (Elster), Stadt	4 994	1 351	3 472	458	1 540	409	6 583
15091155	Kakau	48	35	8	1	69	1	117
15091160	Kemberg, Stadt	642	390	216	85	467	25	1 169
15091165	Klieken	2 295	207	2 072	59	135	244	2 245
15091170	Klöden	159	54	90	9	55	11	212
15091175	Korgau	63	20	39	1	22	5	82
15091180	Köselitz	32	26	-2	1	15	-0	48
15091185	Kropstädt	567	104	452	39	139	53	692
15091190	Labrun	17	7	5	0	9	1	26
15091195	Lebien	92	26	53	3	39	6	127
15091200	Leetza	34	21	3	3	29	0	66
15091205	Listerfehrda	47	21	22	4	40	3	88
15091210	Meuro	37	41	-16	3	51	-2	93
15091215	Mochau	54	32	16	4	64	2	120
15091220	Möhlau	110	102	6	12	175	1	296
15091225	Möllensdorf	30	14	13	2	32	2	63
15091230	Mühlanger	114	112	-5	29	193	-1	337
15091235	Naundorf bei Seyda	23	10	6	0	6	1	28
15091240	Oranienbaum, Stadt	1 041	297	735	103	395	87	1 452
15091245	Plossig	-28	17	-58	1	24	-7	4
15091250	Prettin, Stadt	320	161	129	27	172	15	504

in 1 000 Euro und Euro je Einwohner

Landkreis Wittenberg

Realsteueraufbringungskraft			Gemeindeanteil an der		Gewerbe- steuer- umlage	Steuer- einnahme- kraft	Einwohner 30.06.2007	Amtlicher Gemeinde- schlüssel
insgesamt	darunter		Umsatz- steuer	Einkom- mensteuer				
	Grund- steuer B	Gewerbe- steuer						
in Euro je Einwohner								
85,85	63,69	21,21	3,66	118,00	2,50	205,02	1 383	15091005
164,29	80,37	77,09	21,46	88,19	9,07	264,87	3 658	15091010
243,63	57,91	131,49	5,78	71,40	15,47	305,34	565	15091015
212,59	92,78	116,15	15,60	110,62	13,66	325,14	4 141	15091020
112,57	74,13	16,42	25,15	105,72	1,93	241,50	178	15091025
139,97	73,44	39,33	6,84	102,14	3,56	245,38	592	15091030
117,47	97,82	16,45	74,19	54,60	1,93	244,33	103	15091035
102,82	83,71	4,72	6,13	83,37	0,55	191,76	163	15091040
124,46	71,14	24,25	4,03	131,11	2,85	256,76	179	15091045
111,84	63,29	42,50	3,07	121,68	5,00	231,58	813	15091050
152,87	91,44	45,96	30,46	167,69	5,41	345,61	595	15091055
198,15	72,31	124,32	31,20	94,58	14,63	309,31	8 384	15091060
94,31	64,83	4,43	3,85	97,13	0,52	194,77	666	15091065
298,56	63,05	212,53	1,94	76,60	25,00	352,10	229	15091070
197,76	82,87	87,79	8,59	114,14	10,33	310,17	265	15091080
215,00	74,98	135,51	20,27	117,08	15,94	336,40	2 597	15091085
126,80	65,08	30,14	5,74	99,31	3,55	228,30	660	15091090
391,16	72,13	291,57	8,01	46,36	34,30	411,24	219	15091095
125,25	58,32	24,83	15,47	73,60	2,92	211,41	596	15091100
84,17	63,01	11,53	22,71	86,21	1,36	191,74	420	15091105
224,76	82,71	140,41	24,32	116,64	17,35	348,36	7 948	15091110
105,52	74,21	20,92	3,92	109,67	2,46	216,65	632	15091115
91,96	65,25	3,58	19,70	58,98	0,42	170,22	367	15091120
262,33	78,60	173,89	20,75	69,89	20,46	332,51	759	15091125
77,69	57,58	14,94	5,67	111,91	1,76	193,51	618	15091130
104,47	69,69	22,50	14,05	120,80	2,65	236,67	266	15091135
119,63	70,64	37,81	6,59	129,32	4,45	251,09	642	15091140
337,34	91,26	234,57	30,95	104,05	27,62	444,72	14 803	15091145
78,69	58,11	12,57	1,84	113,10	1,48	192,15	608	15091155
131,79	80,02	44,38	17,35	95,90	5,22	239,83	4 875	15091160
2 079,11	187,90	1 876,81	53,09	122,01	220,80	2 033,41	1 104	15091165
249,97	85,05	142,37	14,73	85,98	16,75	333,94	635	15091170
180,33	56,63	111,81	3,98	62,96	13,15	234,12	352	15091175
164,67	137,43	-9,11	4,55	79,33	-1,07	249,62	192	15091180
435,58	79,90	347,46	30,28	106,84	40,88	531,83	1 302	15091185
130,32	52,72	39,30	3,18	70,01	4,62	198,89	132	15091190
261,66	73,10	150,26	7,61	109,46	17,68	361,05	353	15091195
94,45	56,86	8,17	8,54	79,39	0,96	181,42	363	15091200
130,46	57,37	60,67	12,10	110,73	7,14	246,16	358	15091205
60,27	66,95	-26,20	5,35	84,29	-3,08	152,99	607	15091210
94,80	57,01	28,49	6,77	113,72	3,35	211,94	567	15091215
53,53	49,33	2,89	5,69	85,14	0,34	144,02	2 058	15091220
171,88	80,73	72,97	10,58	181,03	8,58	354,90	177	15091225
80,17	78,55	-3,69	20,45	135,86	-0,43	236,92	1 424	15091230
145,75	63,17	38,91	0,63	35,75	4,58	177,56	159	15091235
303,70	86,73	214,48	29,98	115,20	25,24	423,62	3 427	15091240
-109,64	65,06	-222,25	4,70	92,49	-26,15	13,70	259	15091245
159,63	80,24	64,28	13,60	85,46	7,56	251,12	2 007	15091250

Noch 7. Ergebnisse Kreisangehörige Gemeinden Haushaltsjahr 2007
Noch Realsteueraufbringungskraft, Gemeindeanteile, Gewerbesteuerumlage und Steuereinnahmekraft

Landkreis Wittenberg

Amtlicher Gemeinde- schlüssel	Kreisangehörige Gemeinde	Realsteueraufbringungskraft			Gemeindeanteil an der		Gewerbe- steuer- umlage	Steuer- einnahme- kraft
		insgesamt	darunter		Umsatz- steuer	Einkom- mensteuer		
			Grund- steuer B	Gewerbe- steuer				
in 1 000 Euro								
15091255	Pretzsch (Elbe), Stadt	233	144	78	25	169	9	418
15091260	Priesitz	40	21	12	2	16	1	56
15091265	Rackith	144	52	65	26	56	8	218
15091270	Radis	120	91	22	15	131	3	263
15091275	Ragösen	33	13	15	2	22	2	55
15091280	Rehsen	23	16	-0	1	15	-0	38
15091285	Riesigk	19	12	1	0	19	0	38
15091290	Rotta	107	85	16	35	73	2	214
15091295	Schköna	249	51	192	16	95	23	337
15091300	Schleesen	46	33	3	5	51	0	101
15091305	Schnellin	40	16	16	1	25	2	65
15091310	Schützberg	23	12	0	0	12	0	35
15091315	Selbitz	39	24	9	4	36	1	78
15091320	Senst	21	14	2	0	30	0	51
15091325	Serno	41	26	5	1	45	1	87
15091330	Söllichau	134	71	57	19	96	7	242
15091335	Stackelitz	23	12	6	2	15	1	40
15091340	Straach	106	69	26	13	104	3	220
15091345	Thießen	75	52	12	7	105	1	187
15091350	Tornau	70	42	23	9	76	3	152
15091355	Trebitz	119	80	16	9	141	2	267
15091360	Uthausen	21	16	3	1	20	0	42
15091365	Vockerode	316	177	131	45	212	15	558
15091370	Wartenburg	86	49	18	6	95	2	184
15091375	Wittenberg, Lutherstadt	18 745	4 073	14 587	2 115	5 585	1 715	24 729
15091380	Wörlitz, Stadt	226	139	73	28	189	9	435
15091385	Wörpen	90	15	66	0	23	8	106
15091390	Zahna, Stadt	571	290	257	61	327	30	929
15091395	Zemnick	15	5	5	0	6	1	21
15091400	Zörnigall	70	57	11	7	105	0	182
15091405	Zschornowitz	1 642	241	1 399	66	210	165	1 754

in 1 000 Euro und Euro je Einwohner

Landkreis Wittenberg

Realsteueraufbringungskraft			Gemeindeanteil an der		Gewerbe- steuer- umlage	Steuer- einnahme- kraft	Einwohner 30.06.2007	Amtlicher Gemeinde- schlüssel
insgesamt	darunter		Umsatz- steuer	Einkom- mensteuer				
	Grund- steuer B	Gewerbe- steuer						
in Euro je Einwohner								
145,66	89,76	48,96	15,78	105,62	5,76	261,30	1 600	15091255
148,76	79,66	45,58	6,89	58,18	5,36	208,47	267	15091260
218,26	78,26	98,22	39,39	84,71	11,55	330,81	660	15091265
90,02	68,52	16,20	11,51	98,25	1,91	197,88	1 329	15091270
152,00	59,30	67,42	8,75	103,30	7,93	256,12	216	15091275
81,54	58,54	-1,02	2,05	53,06	-0,12	136,77	279	15091280
89,07	58,17	4,68	0,24	90,92	0,55	179,67	214	15091285
125,44	98,79	18,49	41,19	85,10	2,18	249,55	857	15091290
318,23	64,68	245,88	19,90	121,95	28,93	431,15	782	15091295
85,75	61,49	5,23	8,60	96,10	0,61	189,83	534	15091300
126,56	51,42	51,04	2,94	80,17	6,00	203,67	317	15091305
153,52	78,98	2,48	2,35	77,82	0,29	233,40	150	15091310
95,10	58,34	22,27	9,76	87,85	2,62	190,09	408	15091315
91,48	59,33	8,41	1,47	128,10	0,99	220,07	234	15091320
92,96	57,93	11,02	3,26	101,61	1,30	196,53	441	15091325
146,28	77,37	62,11	20,26	105,32	7,31	264,55	915	15091330
115,51	56,89	28,17	10,34	75,63	3,32	198,16	203	15091335
120,79	78,61	29,92	14,43	119,21	3,28	251,14	876	15091340
104,36	72,59	16,71	9,98	145,69	1,97	258,07	723	15091345
122,47	72,90	40,21	16,28	132,89	4,73	266,91	571	15091350
92,91	62,88	12,57	7,26	110,27	1,48	208,96	1 277	15091355
103,30	79,59	13,27	5,76	96,86	1,56	204,37	204	15091360
188,58	105,30	77,93	27,03	126,46	9,17	332,90	1 677	15091365
109,90	63,07	23,56	7,54	121,41	2,77	236,07	781	15091370
408,10	88,68	317,57	46,04	121,59	37,33	538,40	45 931	15091375
141,88	87,00	45,74	17,39	118,91	5,38	272,80	1 593	15091380
335,41	57,50	247,48	1,72	87,46	29,12	395,48	268	15091385
161,89	82,06	72,72	17,22	92,63	8,55	263,18	3 529	15091390
111,61	36,69	40,07	3,07	44,24	4,72	154,21	134	15091395
73,98	60,30	12,01	7,78	110,69	0,26	192,18	947	15091400
574,21	84,35	489,10	23,16	73,39	57,54	613,22	2 860	15091405

8. Ergebnisse nach Gemeindegrößenklassen und Gebietskörperschaften 1997 bis 2007
8.1. Realsteueraufbringungskraft in 1 000 Euro

Gemeindegrößenklasse (Gemeinden mit ... bis unter ... Einwohnern)	Realsteueraufbringungskraft										
	1997	1998	1999	2000	2001	2002	2003	2004	2005	2006	2007
Gebietskörperschaft (Kreisfreie Stadt Gemeinden je Landkreis)	in 1 000 Euro										
zusammen insgesamt											
Kreisfreie Städte											
50 000 bis unter 100 000	-	-	-	-	14 978	15 802	17 003	19 838	22 398	17 776	21 284
100 000 bis unter 200 000	17 251	17 043	19 437	17 028	-	-	-	-	-	-	-
200 000 bis unter 500 000	96 185	101 458	100 458	105 076	89 422	90 404	85 408	100 152	99 126	110 054	120 059
Kreisangehörige Gemeinden											
unter 1 000	43 139	42 335	45 751	52 301	44 989	50 393	58 194	91 656	101 028	82 531	97 949
1 000 bis unter 3 000	56 222	60 120	61 050	66 745	69 442	59 784	64 871	72 328	161 636	196 792	137 963
3 000 bis unter 5 000	18 438	20 788	25 649	26 245	22 469	24 112	21 649	23 150	22 927	23 335	31 653
5 000 bis unter 10 000	46 085	51 167	56 171	63 763	63 130	80 507	99 696	111 944	115 470	126 675	126 747
10 000 bis unter 20 000	41 245	46 076	51 669	57 190	61 309	64 752	60 852	55 422	52 787	60 873	68 477
20 000 bis unter 50 000	98 887	100 843	111 326	120 578	122 833	142 816	129 329	162 657	160 953	172 289	214 814
50 000 bis unter 100 000	21 523	20 528	25 944	22 930	12 439	16 770	14 343	-	-	-	-
100 000 bis unter 200 000	-	-	-	-	-	-	-	-	-	-	-
Kreisfreie Städte											
Dessau-Roßlau, Stadt	17 251	17 043	19 437	17 028	14 978	15 802	17 003	19 838	22 398	17 776	21 284
Halle (Saale), Stadt	38 028	40 917	42 818	42 832	33 643	37 905	35 569	41 220	40 006	45 444	46 402
Magdeburg, Landeshauptstadt	58 157	60 540	57 640	62 244	55 779	52 499	49 840	58 932	59 119	64 609	73 656
Gemeinden je Landkreis											
Altmarkkreis Salzwedel	16 815	18 970	20 245	22 481	23 742	23 130	22 485	23 598	22 633	35 743	30 108
Anhalt-Bitterfeld	31 013	31 528	41 325	37 893	35 162	40 982	38 095	43 209	47 255	54 132	91 593
Börde	37 124	38 712	49 129	57 964	60 954	70 562	80 072	78 084	90 433	91 186	89 229
Burgenlandkreis	41 297	37 912	42 712	45 542	41 268	44 481	41 989	81 208	97 281	82 524	84 172
Harz	38 587	43 279	41 745	48 455	47 164	48 944	52 677	54 543	48 911	57 140	66 574
Jerichower Land	17 757	16 920	20 807	20 303	16 265	18 007	18 196	17 785	20 596	19 588	24 077
Mansfeld-Südharz	21 395	21 096	25 649	24 997	22 039	24 143	24 163	31 155	31 555	28 888	32 745
Saalekreis	44 713	49 871	52 848	58 074	55 040	59 572	60 347	67 395	139 194	175 045	127 249
Salzlandkreis	33 319	36 945	37 938	43 916	47 891	55 820	59 691	64 694	57 178	57 490	64 659
Stendal	22 040	22 410	22 213	25 502	23 920	24 484	23 368	22 441	24 311	26 275	26 022
Wittenberg	21 479	24 212	22 945	24 625	23 166	29 009	27 850	33 045	35 454	34 483	41 174
Kreisfreie Städte zusammen	113 436	118 501	119 895	122 104	104 400	106 206	102 411	119 990	121 524	127 830	141 343
Kreisangehörige Gemeinden zusammen	325 539	341 856	377 558	409 752	396 611	439 134	448 933	517 157	614 802	662 495	677 603
Sachsen-Anhalt insgesamt	438 975	460 357	497 453	531 856	501 011	545 340	551 344	637 148	736 326	790 324	818 945

Noch 8. Ergebnisse nach Gemeindegrößenklassen und Gebietskörperschaften 1997 bis 2007
8.2. Realsteueraufbringungskraft in Euro je Einwohner

Gemeindegrößenklasse (Gemeinden mit ... bis unter ... Einwohnern)	Realsteueraufbringungskraft										
	1997	1998	1999	2000	2001	2002	2003	2004	2005	2006	2007
Gebietskörperschaft (Kreisfreie Stadt Gemeinden je Landkreis)	in Euro je Einwohner										
zusammen insgesamt											
Kreisfreie Städte											
50 000 bis unter 100 000	-	-	-	-	151,12	163,10	178,17	210,74	241,12	193,46	235,16
100 000 bis unter 200 000	161,78	162,57	188,73	168,20	-	-	-	-	-	-	-
200 000 bis unter 500 000	183,71	199,07	201,87	216,22	187,41	192,35	183,26	214,37	212,47	236,13	258,45
Kreisangehörige Gemeinden											
unter 1 000	127,21	126,64	137,85	157,12	134,81	150,92	174,57	273,66	303,95	248,62	296,61
1 000 bis unter 3 000	157,36	164,33	166,64	183,08	190,41	165,35	179,41	203,08	458,58	571,98	402,06
3 000 bis unter 5 000	137,97	154,75	186,87	191,98	173,28	185,35	176,69	195,55	184,63	189,81	274,73
5 000 bis unter 10 000	185,21	204,03	223,58	254,75	254,40	321,29	386,31	379,34	395,52	439,38	445,13
10 000 bis unter 20 000	138,20	155,80	177,01	197,92	215,00	238,65	235,76	258,50	262,06	279,29	318,99
20 000 bis unter 50 000	167,35	173,49	194,10	213,10	202,21	238,77	219,38	258,07	258,89	290,28	366,90
50 000 bis unter 100 000	185,13	180,97	234,11	212,36	227,17	318,29	280,20	-	-	-	-
100 000 bis unter 200 000	-	-	-	-	-	-	-	-	-	-	-
Kreisfreie Städte											
Dessau-Roßlau, Stadt	161,78	162,57	188,73	168,20	151,12	163,10	178,17	210,74	241,12	193,46	235,16
Halle (Saale), Stadt	139,00	154,39	165,66	170,48	136,91	157,25	149,22	171,84	168,08	191,91	197,62
Magdeburg, Landeshauptstadt	232,64	247,47	241,00	265,17	241,05	229,31	218,91	259,25	258,71	281,81	320,63
Gemeinden je Landkreis											
Altmarkkreis Salzwedel	159,75	182,66	198,32	221,36	235,50	231,49	227,45	241,17	234,55	374,73	320,08
Anhalt-Bitterfeld	142,99	146,75	194,59	181,01	171,05	202,96	191,66	221,55	245,71	285,93	490,90
Börde	190,46	196,14	248,57	292,96	309,27	360,08	410,89	404,08	472,95	482,46	477,73
Burgenlandkreis	180,07	166,51	189,16	203,60	186,88	204,42	195,54	382,73	464,62	399,61	412,78
Harz	144,15	162,72	157,98	184,86	181,68	190,46	206,84	216,62	196,43	232,34	274,18
Jerichower Land	162,15	155,43	190,81	186,84	150,70	168,39	172,32	170,47	200,06	192,57	239,55
Mansfeld-Südharz	116,51	115,85	142,22	140,52	125,85	139,99	142,12	186,11	191,28	177,77	204,96
Saalekreis	210,10	231,36	243,73	266,74	254,19	277,28	283,87	320,12	666,28	845,49	620,00
Salzlandkreis	131,15	146,64	152,04	178,07	196,74	233,18	253,36	278,91	250,30	255,76	292,46
Stendal	151,09	155,14	155,09	179,84	171,19	177,79	171,49	166,66	183,73	201,29	202,43
Wittenberg	130,56	148,48	141,75	153,96	147,58	187,68	182,75	219,85	239,35	236,18	285,58
Kreisfreie Städte zusammen	180,00	192,84	199,61	207,94	181,17	187,35	182,39	213,76	217,23	229,10	254,66
Kreisangehörige Gemeinden zusammen	156,17	164,70	183,01	200,15	195,99	219,76	227,38	265,31	319,52	348,91	361,68
Sachsen-Anhalt insgesamt	161,70	171,12	186,76	201,89	192,71	212,59	217,42	253,78	296,48	321,70	337,22

Noch 8. Ergebnisse nach Gemeindegrößenklassen und Gebietskörperschaften 1997 bis 2007
8.3. Steuereinnahmekraft in 1 000 Euro

Gemeindegrößenklasse (Gemeinden mit ... bis unter ... Einwohnern)	Steuereinnahmekraft										
	1997	1998	1999	2000	2001	2002	2003	2004	2005	2006	2007
Gebietskörperschaft (Kreisfreie Stadt Gemeinden je Landkreis)	in 1 000 Euro										
zusammen insgesamt											
Kreisfreie Städte											
50 000 bis unter 100 000	-	-	-	-	25 415	25 510	25 922	30 676	31 942	29 861	35 747
100 000 bis unter 200 000	26 669	28 316	31 063	27 110	-	-	-	-	-	-	-
200 000 bis unter 500 000	148 851	171 373	172 703	166 681	152 752	150 210	141 735	166 623	160 763	180 044	205 025
Kreisangehörige Gemeinden											
unter 1 000	62 615	64 059	68 424	71 716	65 644	69 067	75 934	111 598	117 413	109 414	130 825
1 000 bis unter 3 000	79 024	87 103	88 255	91 942	94 163	84 381	89 214	103 241	177 662	218 551	176 662
3 000 bis unter 5 000	27 620	31 898	36 812	35 888	31 888	32 581	29 875	33 557	33 065	36 108	45 830
5 000 bis unter 10 000	62 628	71 712	75 512	80 859	79 197	91 803	106 870	132 854	133 246	151 164	159 331
10 000 bis unter 20 000	62 676	72 005	77 826	79 382	82 793	82 287	76 889	74 356	69 360	83 557	96 209
20 000 bis unter 50 000	145 621	160 379	170 935	169 295	176 272	188 257	172 329	222 993	216 292	233 764	287 152
50 000 bis unter 100 000	31 080	32 885	38 612	33 480	17 584	20 781	17 493	-	-	-	-
100 000 bis unter 200 000	-	-	-	-	-	-	-	-	-	-	-
Kreisfreie Städte											
Dessau-Roßlau, Stadt	26 669	28 316	31 063	27 110	25 415	25 510	25 922	30 676	31 942	29 861	35 747
Halle (Saale), Stadt	66 010	76 936	80 801	75 064	67 204	69 350	65 259	76 126	72 355	80 943	89 844
Magdeburg, Landeshauptstadt	82 841	94 436	91 902	91 617	85 548	80 859	76 476	90 497	88 408	99 101	115 180
Gemeinden je Landkreis											
Altmarkkreis Salzwedel	24 176	27 537	28 785	29 288	30 262	28 940	28 397	31 706	30 103	43 814	41 339
Anhalt-Bitterfeld	47 049	51 163	61 391	54 634	51 689	55 385	51 007	59 973	62 000	71 198	108 862
Börde	50 709	55 367	64 235	71 332	73 114	78 880	85 951	92 857	101 855	108 961	113 223
Burgenlandkreis	57 664	57 984	62 605	62 474	58 351	59 648	55 764	94 488	106 555	98 598	105 260
Harz	58 267	67 483	66 840	69 302	67 892	67 682	70 112	77 986	71 098	83 694	98 656
Jerichower Land	25 067	25 769	29 476	28 577	25 053	25 918	26 520	28 531	29 982	31 648	38 500
Mansfeld-Südharz	33 612	35 375	40 485	37 391	34 768	35 954	34 912	43 775	42 996	43 396	50 315
Saalekreis	59 161	68 810	70 439	74 755	71 402	73 305	74 040	86 924	146 902	185 474	149 976
Salzlandkreis	50 743	58 300	60 028	61 993	65 070	69 899	71 052	81 917	73 632	78 317	90 120
Stendal	32 058	34 291	34 581	35 732	34 150	33 829	32 654	34 592	35 118	39 161	42 075
Wittenberg	32 757	37 962	37 512	37 086	35 787	39 716	38 194	45 850	46 798	48 294	57 683
Kreisfreie Städte zusammen	175 520	199 689	203 766	193 791	178 167	175 719	167 657	197 299	192 705	209 905	240 772
Kreisangehörige Gemeinden zusammen	471 263	520 041	556 377	562 563	547 540	569 156	568 603	678 600	747 039	832 556	896 008
Sachsen-Anhalt insgesamt	646 783	719 729	760 143	756 355	725 707	744 876	736 260	875 898	939 744	1 042 462	1 136 780

Noch 8. Ergebnisse nach Gemeindegrößenklassen und Gebietskörperschaften 1997 bis 2007
8.4. Steuereinnahmekraft in Euro je Einwohner

Gemeindegrößenklasse (Gemeinden mit ... bis unter ... Einwohnern)	Steuereinnahmekraft										
	1997	1998	1999	2000	2001	2002	2003	2004	2005	2006	2007
Gebietskörperschaft (Kreisfreie Stadt Gemeinden je Landkreis)	in Euro je Einwohner										
zusammen insgesamt											
Kreisfreie Städte											
50 000 bis unter 100 000	-	-	-	-	256,43	263,29	271,63	325,86	343,86	324,98	394,97
100 000 bis unter 200 000	250,10	270,10	301,62	267,79	-	-	-	-	-	-	-
200 000 bis unter 500 000	284,29	336,25	347,04	342,99	320,14	319,60	304,12	356,65	344,59	386,30	441,36
Kreisangehörige Gemeinden											
unter 1 000	184,64	191,63	206,17	215,44	196,70	206,84	227,79	333,20	353,24	329,60	396,16
1 000 bis unter 3 000	221,19	238,08	240,90	252,20	258,20	233,38	246,73	289,87	504,05	635,22	514,84
3 000 bis unter 5 000	206,68	237,46	268,21	262,52	245,92	250,45	243,83	283,46	266,28	293,71	397,77
5 000 bis unter 10 000	251,69	285,95	300,56	323,05	319,15	366,37	414,11	450,19	456,41	524,32	559,56
10 000 bis unter 20 000	210,01	243,48	266,63	274,73	290,35	303,28	297,89	346,81	344,33	383,37	448,17
20 000 bis unter 50 000	246,43	275,91	298,03	299,19	290,18	314,74	292,32	353,79	347,90	393,86	490,45
50 000 bis unter 100 000	267,33	289,91	348,42	310,05	321,12	394,42	341,73	-	-	-	-
100 000 bis unter 200 000	-	-	-	-	-	-	-	-	-	-	-
Kreisfreie Städte											
Dessau-Roßlau, Stadt	250,10	270,10	301,62	267,79	256,43	263,29	271,63	325,86	343,86	324,98	394,97
Halle (Saale), Stadt	241,27	290,30	312,61	298,78	273,48	287,69	273,77	317,36	304,00	341,81	382,64
Magdeburg, Landeshauptstadt	331,38	386,03	384,25	390,31	369,70	353,18	335,90	398,11	386,88	432,25	501,38
Gemeinden je Landkreis											
Altmarkkreis Salzwedel	229,68	265,15	281,97	288,38	300,18	289,65	287,26	324,03	311,96	459,36	439,48
Anhalt-Bitterfeld	216,92	238,15	289,07	260,98	251,44	274,29	256,62	307,51	322,37	376,07	583,45
Börde	260,17	280,53	325,00	360,52	370,97	402,53	441,06	480,54	532,69	576,51	606,19
Burgenlandkreis	251,43	254,67	277,26	279,29	264,24	274,12	259,68	445,32	508,91	477,45	516,20
Harz	217,67	253,72	252,96	264,39	261,52	263,37	275,30	309,72	285,54	340,31	406,30
Jerichower Land	228,91	236,72	270,30	262,99	232,12	242,36	251,15	273,47	291,22	311,13	383,05
Mansfeld-Südharz	183,03	194,27	224,48	210,18	198,54	208,48	205,35	261,50	260,63	267,05	314,93
Saalekreis	277,99	319,22	324,86	343,35	329,76	341,19	348,28	412,88	703,18	895,86	730,73
Salzlandkreis	199,74	231,40	240,57	251,37	267,32	292,00	301,59	353,16	322,34	348,41	407,62
Stendal	219,77	237,39	241,45	251,98	244,40	245,65	239,64	256,90	265,41	300,00	327,30
Wittenberg	199,12	232,80	231,74	231,87	227,98	256,95	250,63	305,04	315,93	330,78	400,08
Kreisfreie Städte zusammen	278,51	324,96	339,25	330,02	309,19	309,97	298,60	351,49	344,47	376,20	433,80
Kreisangehörige Gemeinden zusammen	226,08	250,54	269,69	274,79	270,58	284,82	287,99	348,13	388,25	438,48	478,26
Sachsen-Anhalt insgesamt	238,25	267,54	285,38	287,10	279,13	290,38	290,34	348,88	378,39	424,34	468,10

Noch 8. Ergebnisse nach Gemeindegrößenklassen und Gebietskörperschaften 1997 bis 2007
8.5. Gewerbesteueristaufkommen netto in 1 000 Euro

Gemeindegrößenklasse (Gemeinden mit ... bis unter ... Einwohnern)	Gewerbesteueristaufkommen netto										
	1997	1998	1999	2000	2001	2002	2003	2004	2005	2006	2007
Gebietskörperschaft (Kreisfreie Stadt Gemeinden je Landkreis)	in 1 000 Euro										
zusammen insgesamt											
Kreisfreie Städte											
50 000 bis unter 100 000	-	-	-	-	6 503	8 094	9 073	12 709	16 524	11 584	15 641
100 000 bis unter 200 000	10 452	9 988	10 648	9 910	-	-	-	-	-	-	-
200 000 bis unter 500 000	79 592	78 081	67 146	76 848	57 075	56 141	48 747	73 685	77 495	91 858	101 272
Kreisangehörige Gemeinden											
unter 1 000	15 530	13 885	14 141	17 590	12 285	13 860	17 058	36 022	47 384	39 068	46 372
1 000 bis unter 3 000	27 987	28 866	26 126	29 784	29 535	21 576	24 443	33 850	82 521	104 117	72 203
3 000 bis unter 5 000	9 135	10 284	12 345	12 598	9 081	10 033	8 428	10 963	11 605	12 192	19 051
5 000 bis unter 10 000	25 382	27 877	27 779	32 441	31 185	41 062	49 831	65 056	73 516	84 996	83 347
10 000 bis unter 20 000	19 452	24 147	24 491	28 665	28 992	31 307	27 932	31 436	31 920	39 244	44 996
20 000 bis unter 50 000	65 551	63 490	63 718	70 730	66 988	81 663	69 103	104 236	108 279	121 082	143 600
50 000 bis unter 100 000	13 128	11 054	10 414	11 457	7 656	7 698	6 894	-	-	-	-
100 000 bis unter 200 000	-	-	-	-	-	-	-	-	-	-	-
Kreisfreie Städte											
Dessau-Roßlau, Stadt	10 452	9 988	10 648	9 910	6 503	8 094	9 073	12 709	16 524	11 584	15 641
Halle (Saale), Stadt	27 109	28 650	27 253	27 436	17 860	21 984	18 877	27 900	28 596	35 915	36 025
Magdeburg, Landeshauptstadt	52 483	49 431	39 892	49 412	39 215	34 158	29 870	45 785	48 899	55 944	65 247
Gemeinden je Landkreis											
Altmarkkreis Salzwedel	8 597	9 426	8 698	10 071	10 052	9 808	8 874	11 328	11 727	23 532	17 773
Anhalt-Bitterfeld	16 025	14 981	16 659	17 216	16 475	17 468	15 971	22 500	26 065	31 374	50 749
Börde	20 868	20 291	26 093	31 823	32 544	38 106	41 555	46 969	60 856	62 774	59 629
Burgenlandkreis	24 778	19 321	21 708	23 389	19 900	20 282	18 321	40 781	56 504	46 775	49 008
Harz	24 824	27 924	22 834	26 390	24 331	25 425	27 851	33 060	28 674	39 435	45 805
Jerichower Land	9 286	8 606	10 101	9 564	5 887	7 258	6 733	7 834	11 116	10 294	13 940
Mansfeld-Südharz	8 928	8 693	11 599	10 724	7 481	8 423	8 200	15 406	16 618	14 268	17 277
Saalekreis	23 786	27 551	25 869	29 944	26 471	27 913	27 433	36 918	73 732	97 438	72 363
Salzlandkreis	16 281	19 647	17 318	22 050	23 937	29 074	28 614	39 613	36 306	39 003	41 882
Stendal	13 148	12 352	9 864	12 046	10 550	10 652	9 105	9 775	12 222	14 362	13 903
Wittenberg	9 645	10 812	8 271	10 048	8 095	12 787	11 033	17 377	21 405	21 443	27 240
Kreisfreie Städte zusammen	90 044	88 068	77 794	86 758	63 578	64 236	57 820	86 394	94 019	103 443	116 913
Kreisangehörige Gemeinden zusammen	176 166	179 604	179 015	203 264	185 724	207 198	203 689	281 563	355 224	400 699	409 569
Sachsen-Anhalt insgesamt	266 210	267 672	256 809	290 022	249 301	271 434	261 509	367 957	449 243	504 142	526 482

Noch 8. Ergebnisse nach Gemeindegrößenklassen und Gebietskörperschaften 1997 bis 2007
8.6. Gewerbesteueristaufkommen netto in Euro je Einwohner

Gemeindegrößenklasse (Gemeinden mit ... bis unter ... Einwohnern)	Gewerbesteueristaufkommen netto										
	1997	1998	1999	2000	2001	2002	2003	2004	2005	2006	2007
Gebietskörperschaft (Kreisfreie Stadt Gemeinden je Landkreis)	in Euro je Einwohner										
zusammen insgesamt											
Kreisfreie Städte											
50 000 bis unter 100 000	-	-	-	-	65,61	83,54	95,07	135,00	177,89	126,07	172,81
100 000 bis unter 200 000	98,02	95,27	103,39	97,89	-	-	-	-	-	-	-
200 000 bis unter 500 000	152,01	153,20	134,93	158,13	119,62	119,45	104,60	157,72	166,11	197,09	218,01
Kreisangehörige Gemeinden											
unter 1 000	45,80	41,54	42,61	52,84	36,81	41,51	51,17	107,55	142,56	117,69	140,42
1 000 bis unter 3 000	78,34	78,90	71,31	81,70	80,99	59,67	67,60	95,04	234,12	302,62	210,42
3 000 bis unter 5 000	68,36	76,56	89,95	92,15	70,03	77,12	68,79	92,61	93,45	99,17	165,35
5 000 bis unter 10 000	102,01	111,16	110,57	129,61	125,67	163,87	193,09	220,45	251,81	294,81	292,71
10 000 bis unter 20 000	65,18	81,65	83,91	99,20	101,67	115,39	108,22	146,62	158,47	180,06	209,61
20 000 bis unter 50 000	110,93	109,23	111,09	125,00	110,28	136,53	117,22	165,38	174,16	204,00	245,27
50 000 bis unter 100 000	112,92	97,45	93,97	106,10	139,82	146,10	134,68	-	-	-	-
100 000 bis unter 200 000	-	-	-	-	-	-	-	-	-	-	-
Kreisfreie Städte											
Dessau-Roßlau, Stadt	98,02	95,27	103,39	97,89	65,61	83,54	95,07	135,00	177,89	126,07	172,81
Halle (Saale), Stadt	99,08	108,10	105,44	109,20	72,68	91,20	79,19	116,31	120,15	151,66	153,43
Magdeburg, Landeshauptstadt	209,94	202,06	166,79	210,51	169,47	149,20	131,19	201,42	213,98	244,01	284,02
Gemeinden je Landkreis											
Altmarkkreis Salzwedel	81,68	90,76	85,21	99,16	99,70	98,16	89,76	115,77	121,53	246,71	188,95
Anhalt-Bitterfeld	73,89	69,73	78,44	82,24	80,14	86,51	80,35	115,37	135,53	165,72	271,99
Börde	107,07	102,81	132,02	160,84	165,13	194,46	213,24	243,07	318,27	332,14	319,25
Burgenlandkreis	108,04	84,86	96,14	104,56	90,12	93,21	85,32	192,20	269,86	226,51	240,34
Harz	92,73	104,99	86,41	100,68	93,72	98,94	109,36	131,30	115,16	160,35	188,64
Jerichower Land	84,79	79,06	92,63	88,01	54,54	67,87	63,76	75,09	107,97	101,20	138,70
Mansfeld-Südharz	48,61	47,74	64,31	60,28	42,72	48,84	48,23	92,03	100,73	87,80	108,14
Saalekreis	111,77	127,81	119,31	137,54	122,25	129,92	129,04	175,36	352,93	470,64	352,58
Salzlandkreis	64,09	77,98	69,40	89,41	98,34	121,46	121,46	170,78	158,94	173,51	189,43
Stendal	90,14	85,51	68,87	84,95	75,50	77,35	66,82	72,60	92,37	110,02	108,15
Wittenberg	58,63	66,30	51,10	62,82	51,57	82,73	72,40	115,61	144,51	146,87	188,93
Kreisfreie Städte zusammen	142,88	143,32	129,52	147,75	110,33	113,31	102,98	153,91	168,07	185,40	210,64
Kreisangehörige Gemeinden zusammen	84,51	86,53	86,77	99,29	91,78	103,69	103,17	144,45	184,62	211,04	218,61
Sachsen-Anhalt insgesamt	98,06	99,50	96,41	110,09	95,89	105,81	103,13	146,56	180,89	205,21	216,79

Noch 8. Ergebnisse nach Gemeindegrößenklassen und Gebietskörperschaften 1997 bis 2007
8.7. Grundbetrag Gewerbesteuer in 1 000 Euro

Gemeindegrößenklasse (Gemeinden mit ... bis unter ... Einwohnern)	Grundbetrag Gewerbesteuer										
	1997	1998	1999	2000	2001	2002	2003	2004	2005	2006	2007
Gebietskörperschaft (Kreisfreie Stadt Gemeinden je Landkreis)	in 1 000 Euro										
zusammen insgesamt											
Kreisfreie Städte											
50 000 bis unter 100 000	-	-	-	-	1 931	2 212	2 556	3 390	4 454	2 973	3 960
100 000 bis unter 200 000	2 844	2 786	3 299	2 730	-	-	-	-	-	-	-
200 000 bis unter 500 000	19 288	19 260	18 311	19 932	14 783	14 622	13 104	18 239	19 087	22 296	24 581
Kreisangehörige Gemeinden											
unter 1 000	5 660	5 095	5 557	7 044	4 875	6 241	8 234	18 155	22 251	16 076	20 065
1 000 bis unter 3 000	9 240	9 629	9 846	11 239	11 711	8 811	10 289	12 563	41 516	52 903	32 961
3 000 bis unter 5 000	2 941	3 368	4 588	4 681	3 535	4 049	3 497	3 971	4 060	4 189	6 710
5 000 bis unter 10 000	8 364	9 365	10 690	12 481	12 450	17 289	22 535	25 317	28 322	31 818	30 792
10 000 bis unter 20 000	5 967	7 606	8 882	10 313	10 945	12 357	11 509	11 139	11 219	13 170	14 985
20 000 bis unter 50 000	18 650	18 506	20 869	23 015	22 305	27 791	24 044	33 125	34 800	38 993	50 825
50 000 bis unter 100 000	3 907	3 338	3 498	3 885	2 736	3 710	2 823	-	-	-	-
100 000 bis unter 200 000	-	-	-	-	-	-	-	-	-	-	-
Kreisfreie Städte											
Dessau-Roßlau, Stadt	2 844	2 786	3 299	2 730	1 931	2 212	2 556	3 390	4 454	2 973	3 960
Halle (Saale), Stadt	6 777	7 290	7 670	7 728	4 880	5 725	5 074	6 906	7 043	8 717	8 744
Magdeburg, Landeshauptstadt	12 511	11 970	10 642	12 204	9 903	8 897	8 030	11 333	12 044	13 579	15 837
Gemeinden je Landkreis											
Altmarkkreis Salzwedel	2 960	3 259	3 438	3 959	4 076	4 044	3 733	4 229	4 175	8 335	6 239
Anhalt-Bitterfeld	5 032	4 823	5 964	6 210	6 035	7 373	6 378	7 870	9 554	11 761	22 974
Börde	7 027	6 748	9 763	11 897	12 665	15 404	18 350	17 912	23 005	23 255	21 889
Burgenlandkreis	7 802	6 533	7 756	8 395	7 212	7 954	7 264	18 922	25 477	20 784	20 590
Harz	6 600	7 600	6 885	8 203	7 684	8 281	9 370	10 077	8 891	11 632	13 989
Jerichower Land	3 032	2 867	3 774	3 516	2 255	2 761	2 769	2 710	3 846	3 421	4 651
Mansfeld-Südharz	2 727	2 690	3 923	3 688	2 737	3 165	3 233	5 379	5 805	4 831	5 810
Saalekreis	7 683	9 080	9 874	11 291	10 401	11 614	11 889	13 982	37 784	49 151	32 889
Salzlandkreis	5 003	6 120	6 071	7 732	8 684	10 905	12 016	13 700	12 274	12 331	14 094
Stendal	3 886	3 750	3 397	4 155	3 741	3 917	3 557	3 377	4 186	4 785	4 478
Wittenberg	2 979	3 436	3 084	3 612	3 068	4 829	4 370	6 112	7 169	6 863	8 737
Kreisfreie Städte zusammen	22 133	22 045	21 611	22 661	16 714	16 834	15 661	21 629	23 542	25 269	28 540
Kreisangehörige Gemeinden zusammen	54 731	56 907	63 930	72 658	68 557	80 247	82 930	104 271	142 166	157 149	156 339
Sachsen-Anhalt insgesamt	76 863	78 952	85 540	95 320	85 272	97 081	98 591	125 900	165 708	182 418	184 879

Noch 8. Ergebnisse nach Gemeindegrößenklassen und Gebietskörperschaften 1997 bis 2007
8.8. Grundbetrag Gewerbesteuer in Euro je Einwohner

Gemeindegrößenklasse (Gemeinden mit ... bis unter ... Einwohnern)	Grundbetrag Gewerbesteuer										
	1997	1998	1999	2000	2001	2002	2003	2004	2005	2006	2007
Gebietskörperschaft (Kreisfreie Stadt Gemeinden je Landkreis)	in Euro je Einwohner										
zusammen insgesamt											
Kreisfreie Städte											
50 000 bis unter 100 000	-	-	-	-	19,49	22,84	26,79	36,01	47,95	32,36	43,75
100 000 bis unter 200 000	26,67	26,57	32,03	26,96	-	-	-	-	-	-	-
200 000 bis unter 500 000	36,84	37,79	36,80	41,01	30,98	31,11	28,12	39,04	40,91	47,84	52,92
Kreisangehörige Gemeinden											
unter 1 000	16,69	15,24	16,74	21,16	14,61	18,69	24,70	54,21	66,94	48,43	60,76
1 000 bis unter 3 000	25,86	26,32	26,88	30,83	32,11	24,37	28,45	35,27	117,79	153,76	96,06
3 000 bis unter 5 000	22,01	25,07	33,43	34,24	27,26	31,12	28,54	33,54	32,69	34,07	58,24
5 000 bis unter 10 000	33,62	37,34	42,55	49,87	50,17	69,00	87,32	85,79	97,01	110,36	108,14
10 000 bis unter 20 000	19,99	25,72	30,43	35,69	38,38	45,54	44,59	51,96	55,70	60,43	69,80
20 000 bis unter 50 000	31,56	31,84	36,39	40,67	36,72	46,46	40,79	52,56	55,97	65,70	86,81
50 000 bis unter 100 000	33,60	29,43	31,56	35,98	49,96	70,41	55,14	-	-	-	-
100 000 bis unter 200 000	-	-	-	-	-	-	-	-	-	-	-
Kreisfreie Städte											
Dessau-Roßlau, Stadt	26,67	26,57	32,03	26,96	19,49	22,84	26,79	36,01	47,95	32,36	43,75
Halle (Saale), Stadt	24,77	27,51	29,67	30,76	19,86	23,75	21,29	28,79	29,59	36,81	37,24
Magdeburg, Landeshauptstadt	50,05	48,93	44,49	51,99	42,80	38,86	35,27	49,86	52,71	59,23	68,94
Gemeinden je Landkreis											
Altmarkkreis Salzwedel	28,12	31,38	33,68	38,98	40,43	40,48	37,76	43,22	43,26	87,39	66,33
Anhalt-Bitterfeld	23,20	22,45	28,08	29,66	29,35	36,51	32,09	40,35	49,68	62,12	123,13
Börde	36,05	34,19	49,40	60,13	64,26	78,61	94,16	92,70	120,31	123,04	117,19
Burgenlandkreis	34,02	28,69	34,35	37,53	32,66	36,55	33,83	89,18	121,68	100,64	100,97
Harz	24,66	28,57	26,06	31,29	29,60	32,22	36,79	40,02	35,71	47,30	57,61
Jerichower Land	27,69	26,33	34,61	32,36	20,89	25,82	26,22	25,98	37,36	33,63	46,27
Mansfeld-Südharz	14,85	14,77	21,75	20,73	15,63	18,35	19,02	32,13	35,19	29,73	36,37
Saalekreis	36,10	42,13	45,54	51,86	48,04	54,06	55,93	66,41	180,86	237,41	160,25
Salzlandkreis	19,69	24,29	24,33	31,35	35,68	45,56	51,00	59,06	53,73	54,86	63,75
Stendal	26,64	25,96	23,71	29,30	26,78	28,44	26,11	25,08	31,64	36,66	34,83
Wittenberg	18,11	21,07	19,06	22,58	19,55	31,25	28,68	40,66	48,40	47,01	60,60
Kreisfreie Städte zusammen	35,12	35,88	35,98	38,59	29,01	29,70	27,89	38,53	42,08	45,29	51,42
Kreisangehörige Gemeinden zusammen	26,26	27,42	30,99	35,49	33,88	40,16	42,00	53,49	73,89	82,77	83,45
Sachsen-Anhalt insgesamt	28,31	29,35	32,11	36,18	32,80	37,85	38,88	50,15	66,72	74,25	76,13

Noch 8. Ergebnisse nach Gemeindegrößenklassen und Gebietskörperschaften 1997 bis 2007
8.9. Gewogener Durchschnittshebesatz Grundsteuer A

Gemeindegrößenklasse (Gemeinden mit ... bis unter ... Einwohnern)	Gewogener Durchschnittshebesatz Grundsteuer A										
	1997	1998	1999	2000	2001	2002	2003	2004	2005	2006	2007
Gebietskörperschaft (Kreisfreie Stadt Gemeinden je Landkreis)	in Prozent										
zusammen insgesamt											
Kreisfreie Städte											
50 000 bis unter 100 000	-	-	-	-	254	254	257	263	261	258	258
100 000 bis unter 200 000	238	251	246	271	-	-	-	-	-	-	-
200 000 bis unter 500 000	214	215	247	248	249	248	249	248	250	250	250
Kreisangehörige Gemeinden											
unter 1 000	262	265	267	269	272	273	276	279	281	283	284
1 000 bis unter 3 000	259	266	268	274	275	278	281	285	288	290	295
3 000 bis unter 5 000	273	279	287	291	301	300	307	315	314	318	319
5 000 bis unter 10 000	271	278	278	285	293	296	294	293	293	297	300
10 000 bis unter 20 000	248	256	261	264	264	267	273	272	271	274	280
20 000 bis unter 50 000	253	255	262	267	268	276	282	280	285	286	289
50 000 bis unter 100 000	212	220	212	215	272	273	280	-	-	-	-
100 000 bis unter 200 000	-	-	-	-	-	-	-	-	-	-	-
Kreisfreie Städte											
Dessau-Roßlau, Stadt	238	251	246	271	254	254	257	263	261	258	258
Halle (Saale), Stadt	250	250	250	250	250	250	250	250	250	250	250
Magdeburg, Landeshauptstadt	200	200	246	247	248	247	248	247	250	250	250
Gemeinden je Landkreis											
Altmarkkreis Salzwedel	260	261	262	264	266	268	270	269	271	271	271
Anhalt-Bitterfeld	253	259	264	267	275	279	288	290	294	297	298
Börde	270	274	282	284	286	286	291	291	290	292	300
Burgenlandkreis	269	273	273	271	277	281	285	287	290	291	293
Harz	284	296	294	299	309	312	316	324	328	327	328
Jerichower Land	264	268	270	273	272	273	264	270	272	279	279
Mansfeld-Südharz	278	285	289	291	293	293	301	300	303	304	308
Saalekreis	249	252	254	259	262	264	266	268	268	274	276
Salzlandkreis	252	257	258	272	273	275	278	282	285	288	290
Stendal	245	248	251	251	253	255	255	255	257	258	259
Wittenberg	231	239	239	245	247	250	255	259	264	270	277
Kreisfreie Städte zusammen	219	226	247	254	250	250	251	251	253	252	252
Kreisangehörige Gemeinden zusammen	261	266	269	273	276	278	281	284	286	288	291
Sachsen-Anhalt insgesamt	260	265	268	272	275	278	281	283	285	287	290

Noch 8. Ergebnisse nach Gemeindegrößenklassen und Gebietskörperschaften 1997 bis 2007
8.10. Gewogener Durchschnittshebesatz Grundsteuer B

Gemeindegrößenklasse (Gemeinden mit ... bis unter ... Einwohnern)	Gewogener Durchschnittshebesatz Grundsteuer B										
	1997	1998	1999	2000	2001	2002	2003	2004	2005	2006	2007
Gebietskörperschaft (Kreisfreie Stadt Gemeinden je Landkreis)	in Prozent										
zusammen insgesamt											
Kreisfreie Städte											
50 000 bis unter 100 000	-	-	-	-	423	424	431	432	432	431	432
100 000 bis unter 200 000	391	390	390	436	-	-	-	-	-	-	-
200 000 bis unter 500 000	400	401	423	423	445	445	445	446	445	445	446
Kreisangehörige Gemeinden											
unter 1 000	311	313	314	316	317	321	323	325	327	330	331
1 000 bis unter 3 000	313	315	317	322	323	326	330	335	339	340	342
3 000 bis unter 5 000	311	320	321	327	333	336	339	342	347	353	358
5 000 bis unter 10 000	320	319	320	333	336	337	342	340	339	342	344
10 000 bis unter 20 000	322	326	326	327	328	330	333	343	348	353	355
20 000 bis unter 50 000	342	342	344	346	345	355	368	368	376	377	377
50 000 bis unter 100 000	340	345	349	349	365	363	366	-	-	-	-
100 000 bis unter 200 000	-	-	-	-	-	-	-	-	-	-	-
Kreisfreie Städte											
Dessau-Roßlau, Stadt	391	390	390	436	423	424	431	432	432	431	432
Halle (Saale), Stadt	390	390	390	390	440	440	440	440	440	440	440
Magdeburg, Landeshauptstadt	410	410	450	449	449	449	449	451	450	450	450
Gemeinden je Landkreis											
Altmarkkreis Salzwedel	310	312	313	314	314	322	325	328	331	330	330
Anhalt-Bitterfeld	326	330	338	336	337	348	353	355	354	356	355
Börde	324	323	327	330	330	332	338	340	342	343	348
Burgenlandkreis	318	317	318	322	323	329	339	340	344	344	347
Harz	356	359	360	367	369	374	375	378	381	384	384
Jerichower Land	314	314	316	319	318	323	328	332	336	339	341
Mansfeld-Südharz	322	324	326	328	329	333	350	351	352	354	355
Saalekreis	312	315	315	318	319	328	331	334	338	339	337
Salzlandkreis	326	329	332	336	337	337	349	353	360	361	362
Stendal	342	345	345	346	340	347	351	352	352	355	356
Wittenberg	312	319	316	318	322	326	331	333	350	359	361
Kreisfreie Städte zusammen	398	399	418	425	441	441	443	443	443	443	443
Kreisangehörige Gemeinden zusammen	325	327	329	332	333	338	345	347	351	353	354
Sachsen-Anhalt insgesamt	342	345	351	354	360	364	369	370	373	375	376

Noch 8. Ergebnisse nach Gemeindegrößenklassen und Gebietskörperschaften 1997 bis 2007
8.11. Gewogener Durchschnittshebesatz Gewerbesteuer

Gemeindegrößenklasse (Gemeinden mit ... bis unter ... Einwohnern)	Gewogener Durchschnittshebesatz Gewerbesteuer										
	1997	1998	1999	2000	2001	2002	2003	2004	2005	2006	2007
Gebietskörperschaft (Kreisfreie Stadt Gemeinden je Landkreis)	in Prozent										
zusammen insgesamt											
Kreisfreie Städte											
50 000 bis unter 100 000	-	-	-	-	391	432	433	421	415	428	433
100 000 bis unter 200 000	367	366	368	408	-	-	-	-	-	-	-
200 000 bis unter 500 000	413	412	412	431	440	450	450	450	450	450	450
Kreisangehörige Gemeinden											
unter 1 000	274	280	299	295	306	288	285	244	257	281	269
1 000 bis unter 3 000	303	307	310	310	307	311	315	316	242	235	257
3 000 bis unter 5 000	311	312	314	314	311	314	319	322	330	329	322
5 000 bis unter 10 000	303	305	304	305	304	304	299	303	303	305	309
10 000 bis unter 20 000	326	325	321	323	319	319	321	328	328	336	338
20 000 bis unter 50 000	351	350	350	352	354	360	365	361	355	348	321
50 000 bis unter 100 000	336	338	343	340	334	273	325	-	-	-	-
100 000 bis unter 200 000	-	-	-	-	-	-	-	-	-	-	-
Kreisfreie Städte											
Dessau-Roßlau, Stadt	367	366	368	408	391	432	433	421	415	428	433
Halle (Saale), Stadt	400	400	400	400	420	450	450	450	450	450	450
Magdeburg, Landeshauptstadt	419	420	420	450	450	450	450	450	450	450	450
Gemeinden je Landkreis											
Altmarkkreis Salzwedel	290	296	298	299	301	309	316	314	325	320	323
Anhalt-Bitterfeld	318	318	325	322	327	303	330	332	317	305	259
Börde	297	308	312	313	311	313	304	308	307	308	310
Burgenlandkreis	318	303	325	324	330	321	330	262	266	263	276
Harz	376	374	376	367	371	373	375	374	366	377	365
Jerichower Land	306	307	311	317	315	329	322	335	333	339	338
Mansfeld-Südharz	327	330	340	336	330	332	332	333	330	333	335
Saalekreis	310	310	308	310	308	306	309	310	239	236	258
Salzlandkreis	325	328	330	330	330	333	316	335	340	354	335
Stendal	338	336	335	335	336	338	334	335	337	338	349
Wittenberg	324	322	313	323	318	331	330	330	343	350	350
Kreisfreie Städte zusammen	407	406	405	428	434	448	447	445	443	447	448
Kreisangehörige Gemeinden zusammen	322	323	325	325	325	324	324	316	294	293	300
Sachsen-Anhalt insgesamt	346	346	345	349	346	346	343	338	315	314	323

9. Hebesätze Kreisangehörige Gemeinden 1997 bis 2007

9.1. Hebesatz Grundsteuer A

Altmarkkreis Salzwedel

Amtlicher Gemeinde- schlüssel	Kreisangehörige Gemeinde	Hebesatz Grundsteuer A										
		1997	1998	1999	2000	2001	2002	2003	2004	2005	2006	2007
		in Prozent										
15081005	Ahlum	300	300	300	300	300	300	300	300	300	300	300
15081010	Algenstedt	300	300	300	300	300	300	300	300	300	300	300
15081015	Altensalzwedel	200	200	200	200	200	200	200	200	200	200	200
15081020	Altmersleben	200	200	200	300	300	300	300	300	300	300	300
15081025	Apenburg, Flecken	300	300	300	300	300	300	300	300	300	300	300
15081030	Arendsee (Altmark), Stadt	300	300	300	300	300	300	310	310	310	310	310
15081035	Badel	330	280	280	280	280	280	280	280	280	280	280
15081040	Bandau	300	250	250	250	250	250	250	250	250	250	250
15081045	Beetzendorf	267*	280*	282*	278*	282*	285*	283*	300	300	300	300
15081050	Benkendorf	200	200	200	200	200	200	200	200	200	200	200
15081055	Berge	300	300	300	300	300	300	300	300	300	300	300
15081060	Bierstedt	200	300	300	300	300	300	300	300	300	300	300
15081065	Binde	200	200	200	200	200	200	200	200	200	200	200
15081070	Bonese	200	200	200	200	200	200	200	200	200	200	200
15081075	Bornsen	200	200	200	200	200	200	200	200	200	200	200
15081080	Breitenfeld	300	300	300	300	300	300	300	300	300	300	300
15081085	Brunau	320	260	260	260	260	260	260	260	300	300	300
15081090	Chüden	200	200	200	200	200	200	200	200	200	200	200
15081095	Dähre	220	220	220	220	220	220	220	220	220	220	220
15081100	Dannefeld	300	300	300	300	300	300	300	300	300	300	300
15081105	Diesdorf, Flecken	220	240	240	240	240	240	240	240	240	240	240
15081110	Dönitz	300	300	300	300	300	300	300	300	300	300	300
15081115	Ellenberg	200	200	200	200	200	200	200	200	200	200	200
15081120	Engersen	400	400	300	400	400	400	400	400	400	300	300
15081125	Estedt	300	300	300	250	250	250	250	250	300	300	300
15081130	Fleetmark	220	220	220	220	260	260	260	260	260	260	260
15081135	Gardelegen, Stadt	300	300	300	300	300	300	320	320	320	320	320
15081140	Gieseritz	200	230	230	230	230	230	230	230	230	230	230
15081145	Güssefeld	300	300	300	300	300	300	300	300	300	300	300
15081150	Hanum	300	300	300	300	300	300	300	300	300	300	300
15081155	Hemstedt	200	200	200	200	200	200	200	200	200	200	200
15081160	Henningen	200	200	200	250	250	250	250	250	250	250	250
15081165	Hohentramm	300	300	300	300	300	300	300	300	300	300	300
15081170	Hottendorf	300	300	300	300	300	300	300	300	300	300	300
15081175	Höwisch	250	250	250	250	250	250	250	250	250	250	250
15081180	Immekath	300	300	300	300	300	300	300	300	300	300	300
15081185	Jahrstedt	200	200	200	200	200	200	200	200	200	200	200
15081190	Jävenitz	300	300	300	300	300	300	300	300	300	300	300
15081195	Jeeben	200	200	300	300	300	300	300	300	300	300	300
15081200	Jeetze	320	320	320	320	320	320	320	320	320	320	320
15081205	Jeggau	200	300	300	300	300	300	300	300	300	300	300
15081210	Jeggeleben	300	250	250	250	250	250	250	250	250	250	250
15081215	Jerchel	300	300	300	300	300	300	300	300	300	300	300
15081220	Jeseritz	300	300	300	300	300	300	300	300	300	300	300
15081225	Jübar	300	300	300	300	300	300	300	300	300	300	300
15081230	Kahrstedt	280	280	280	280	320	320	320	320	320	320	320
15081235	Kakerbeck	300	300	300	300	300	300	300	300	300	300	300
15081240	Kalbe (Milde), Stadt	300	300	330	265	265	265	269	269	269	269	269

* Hier wurde ein gewogener Durchschnittshebesatz gebildet. Gründe sind die Anpassung des Gebietsstandes auf den 31.12.2007 oder die Festlegung unterschiedlicher Hebesätze für Gemeindeteile, zumeist nach Änderungen in der Gebietsstruktur.

Noch 9. Hebesätze Kreisangehörige Gemeinden 1997 bis 2007

Noch 9.1. Hebesatz Grundsteuer A

Altmarkkreis Salzwedel

Amtlicher Gemeinde- schlüssel	Kreisangehörige Gemeinde	Hebesatz Grundsteuer A										
		1997	1998	1999	2000	2001	2002	2003	2004	2005	2006	2007
		in Prozent										
15081245	Kassieck	300	300	300	300	300	300	300	300	300	300	300
15081250	Kaulitz	200	200	200	230	230	230	230	230	230	230	230
15081255	Kerkau	220	220	260	260	260	260	260	260	260	270	270
15081260	Kläden	250	250	250	250	250	250	250	250	250	250	250
15081265	Klein Gartz	200	240	240	240	240	240	240	240	240	240	240
15081270	Kleinau	200	200	200	200	200	200	200	200	200	200	200
15081275	Kloster Neuendorf	200	200	200	325	325	325	325	325	325	325	325
15081280	Klötze, Stadt	300	300	300	300	300	300	300	300	300	300	300
15081285	Köckte	220	220	220	250	250	250	250	250	250	250	250
15081290	Kuhfelde	200	200	200	200	200	200	200	200	200	200	200
15081295	Kunrau	200	200	200	200	200	200	200	200	200	200	200
15081300	Kusey	232*	200	200	200	200	226*	250	250	250	250	250
15081305	Lagendorf	200	250	250	250	250	250	250	250	250	250	250
15081310	Langenapel	200	200	200	200	200	200	200	200	200	200	200
15081315	Leppin	250	250	250	250	250	250	250	250	250	250	250
15081320	Letzlingen	300	300	300	300	300	300	300	300	300	300	300
15081325	Liesten	200	200	200	200	200	200	200	200	200	200	200
15081330	Lindstedt	300	300	300	300	300	300	300	300	300	300	300
15081335	Lüdelsen	300	300	300	300	300	300	300	300	300	300	300
15081340	Mechau	200	200	200	270	270	290	290	290	290	290	290
15081345	Mehmke	200	240	240	240	240	240	240	240	240	240	240
15081350	Mellin	300	300	300	300	300	300	300	300	300	300	300
15081355	Mieste	300	300	300	300	330	330	330	330	330	330	330
15081360	Miesterhorst	300	300	300	300	300	330	330	330	330	330	330
15081365	Nettgau	300	300	300	300	300	300	300	300	300	300	300
15081370	Neuekrug	200	250	250	250	250	250	250	250	250	250	250
15081375	Neuendorf	300	300	300	300	300	300	300	300	300	300	300
15081380	Neuendorf am Damm	300	300	300	300	300	300	300	300	300	300	300
15081385	Neuferchau	200	200	250	250	250	250	250	250	250	250	250
15081390	Neulingen	200	250	250	250	250	250	250	250	250	250	250
15081395	Osterwohle	300	300	300	300	300	300	300	300	300	300	300
15081400	Packebusch	320	320	320	320	320	320	320	320	320	320	320
15081405	Peckfitz	300	300	300	300	300	300	300	300	300	300	300
15081410	Potzehne	300	300	300	300	300	300	300	300	300	300	300
15081415	Pretzier	300	300	300	300	300	300	300	300	300	300	300
15081420	Püggen	200	250	250	250	250	250	250	250	250	250	250
15081425	Rademin	220	250	250	250	250	250	250	250	250	250	250
15081430	Riebau	200	200	230	230	230	230	230	230	230	230	230
15081435	Ristedt	250	250	250	250	270	270	270	270	270	270	270
15081440	Rohrberg	300	300	300	300	300	300	300	300	300	300	300
15081445	Roxförde	250	250	250	250	250	250	250	250	250	250	250
15081450	Sachau	260	260	260	300	300	300	300	300	300	300	300
15081455	Salzwedel, Hansestadt	232*	235*	235*	232*	236*	242*	243*	242*	249*	247*	248*
15081460	Sanne-Kerkuhn	250	250	250	250	250	250	250	250	250	250	250
15081465	Schenkenhorst	300	300	300	300	300	300	300	300	300	300	300
15081470	Schrampe	200	250	250	250	250	250	250	250	250	260	260
15081475	Schwiesau	300	300	300	300	300	300	300	300	300	300	300
15081480	Seebenau	200	200	230	230	230	230	230	230	230	230	230

* Hier wurde ein gewogener Durchschnittshebesatz gebildet. Gründe sind die Anpassung des Gebietsstandes auf den 31.12.2007 oder die Festlegung unterschiedlicher Hebesätze für Gemeindeteile, zumeist nach Änderungen in der Gebietsstruktur.

Noch 9. Hebesätze Kreisangehörige Gemeinden 1997 bis 2007
Noch 9.1. Hebesatz Grundsteuer A

Altmarkkreis Salzwedel

Amtlicher Gemeinde- schlüssel	Kreisangehörige Gemeinde	Hebesatz Grundsteuer A										
		1997	1998	1999	2000	2001	2002	2003	2004	2005	2006	2007
		in Prozent										
15081485	Seethen	300	300	300	300	300	300	300	300	300	300	300
15081490	Sichau	300	300	300	300	300	300	300	300	300	300	300
15081495	Siedenlangenbeck	200	200	230	230	230	230	230	230	230	230	230
15081500	Solpke	300	300	300	300	300	300	300	300	300	300	300
15081505	Steimke	300	300	300	300	300	300	300	300	300	300	300
15081510	Steinitz	200	200	200	200	200	200	200	200	200	200	200
15081515	Tangeln	300	300	300	300	300	300	300	300	300	300	300
15081520	Thielbeer	200	200	200	200	200	200	200	200	200	200	200
15081525	Tylsen	200	200	200	235	235	235	235	235	235	235	235
15081530	Valfitz	200	200	200	200	220	220	220	220	220	220	220
15081535	Vienau	320	320	320	320	320	320	320	320	320	320	320
15081540	Vissum	220	240	240	240	240	240	250	250	250	250	250
15081545	Wallstawe	200	200	200	200	200	200	200	200	200	200	200
15081550	Wannefeld	300	300	300	300	300	300	300	300	300	300	300
15081555	Wenze	300	300	300	300	300	300	300	300	300	300	300
15081560	Wernstedt	300	300	300	300	300	300	300	300	300	300	300
15081565	Wieblitz-Eversdorf	200	200	200	200	200	200	200	200	200	200	200
15081570	Wiepke	300	300	300	300	300	300	300	300	300	300	300
15081575	Winkelstedt	300	300	300	300	300	300	300	300	300	300	300
15081580	Winterfeld	300	250	250	250	250	250	250	250	300	300	300
15081585	Zethlingen	350	350	300	300	300	300	300	300	300	300	300
15081590	Zichtau	300	300	300	300	300	300	300	300	300	300	300
15081595	Ziemendorf	250	250	250	250	250	250	250	250	250	250	250

* Hier wurde ein gewogener Durchschnittshebesatz gebildet. Gründe sind die Anpassung des Gebietsstandes auf den 31.12.2007 oder die Festlegung unterschiedlicher Hebesätze für Gemeindeteile, zumeist nach Änderungen in der Gebietsstruktur.

Noch 9. Hebesätze Kreisangehörige Gemeinden 1997 bis 2007
Noch 9.1. Hebesatz Grundsteuer A

Landkreis Anhalt-Bitterfeld

Amtlicher Gemeinde- schlüssel	Kreisangehörige Gemeinde	Hebesatz Grundsteuer A										
		1997	1998	1999	2000	2001	2002	2003	2004	2005	2006	2007
		in Prozent										
15082005	Aken (Elbe), Stadt	250	300	300	300	300	300	300	300	300	300	300
15082010	Altjeßnitz	200	200	200	200	270	270	270	270	270	270	270
15082015	Bitterfeld-Wolfen, Stadt	239*	240*	234*	248*	272*	273*	280*	283*	286*	287*	291*
15082020	Bobbau	200	200	200	200	265	265	265	265	265	265	265
15082025	Bornum	250	250	250	250	250	250	250	250	250	250	250
15082030	Brehna, Stadt	200	220	225	225	270	270	300	300	300	300	300
15082035	Buhlendorf	200	200	200	200	200	200	300	300	300	300	300
15082040	Burgkernitz	400	400	400	400	400	400	400	400	400	380	380
15082045	Chörau	350	350	350	350	350	350	350	350	350	350	350
15082050	Deetz	250	250	250	250	250	250	250	300	250	300	300
15082055	Diebzig	300	300	300	300	300	300	300	300	300	300	300
15082060	Dobritz	200	200	200	300	300	300	300	300	300	300	300
15082065	Dornbock	350	350	350	350	350	350	350	350	350	350	350
15082070	Drosa	250	250	250	300	300	350	350	350	350	350	350
15082075	Edderitz	280	280	280	280	280	280	280	280	281	281	281
15082080	Elsnigk	250	250	250	250	350	350	350	400	400	400	400
15082085	Fraßdorf	300	300	300	300	300	300	400	400	400	400	400
15082090	Friedersdorf	260	260	260	260	260	260	260	260	260	260	260
15082095	Gehrden	250	300	300	300	300	300	300	300	300	300	300
15082100	Glauzig	250	250	250	250	250	250	250	250	250	275	285
15082105	Glebitzsch	250	250	250	250	250	270	270	270	270	270	270
15082110	Gödnitz	600	600	500	500	400	300	300	300	300	300	300
15082115	Görzig	200	200	200	200	200	200	200	220	220	220	250
15082120	Gossa	200	200	200	200	200	269	275	280	280	280	280
15082125	Grimme	200	200	200	200	250	250	250	300	250	300	300
15082130	Gröbern	200	200	200	200	200	269	275	275	281	281	281
15082135	Gröbzig, Stadt	249*	252*	254*	268*	270*	279*	281*	300	300	300	300
15082140	Großbadegast	380	380	380	380	380	380	380	380	380	380	380
15082145	Großpaschleben	250	250	250	250	250	250	250	250	300	300	300
15082150	Güterglück	300	300	300	300	300	300	300	300	300	300	300
15082155	Hinsdorf	300	300	300	300	300	300	300	300	300	300	300
15082160	Hohenlepte	300	300	300	300	300	300	300	300	300	300	300
15082165	Jeßnitz (Anhalt), Stadt	200	200	200	200	200	200	250	250	250	250	250
15082170	Jütrichau	300	300	300	300	300	300	300	300	300	300	300
15082175	Kleinpaschleben	225	225	225	225	225	225	225	225	350	350	350
15082180	Köthen (Anhalt), Stadt	227*	232*	245*	245*	244*	255*	252*	257*	262*	262*	262*
15082185	Krina	200	200	200	200	400	400	400	400	400	400	400
15082190	Leps	300	300	300	300	300	300	300	300	300	300	300
15082195	Libbesdorf	400	400	400	400	400	400	400	400	400	400	400
15082200	Libehna	250	250	250	250	250	250	250	250	290	290	290
15082205	Lindau, Stadt	200	200	200	200	270	270	270	270	270	270	270
15082210	Maasdorf	280	280	280	280	280	280	280	280	300	300	300
15082215	Marke	200	200	200	200	250	250	300	300	300	300	300
15082220	Meilendorf	330	330	400	400	400	400	400	400	400	400	400
15082225	Micheln	330	330	330	330	330	330	330	330	330	330	330
15082230	Moritz	300	300	300	300	300	300	300	300	300	300	300
15082235	Mühlbeck	200	200	200	200	260	260	269	269	269	269	269
15082240	Muldenstein	200	200	200	200	200	200	270	270	281	281	281

* Hier wurde ein gewogener Durchschnittshebesatz gebildet. Gründe sind die Anpassung des Gebietsstandes auf den 31.12.2007 oder die Festlegung unterschiedlicher Hebesätze für Gemeindeteile, zumeist nach Änderungen in der Gebietsstruktur.

Noch 9. Hebesätze Kreisangehörige Gemeinden 1997 bis 2007
Noch 9.1. Hebesatz Grundsteuer A

Landkreis Anhalt-Bitterfeld

Amtlicher Gemeinde- schlüssel	Kreisangehörige Gemeinde	Hebesatz Grundsteuer A										
		1997	1998	1999	2000	2001	2002	2003	2004	2005	2006	2007
		in Prozent										
15082245	Nedlitz	200	250	250	400	400	400	400	400	400	400	400
15082250	Nutha	300	300	300	300	300	300	300	300	300	300	300
15082255	Osternienburg	350	350	350	350	350	350	350	350	350	350	350
15082260	Petersroda	200	200	200	200	200	270	270	270	270	270	270
15082265	Piethen	280	280	280	280	280	300	300	300	335	335	335
15082270	Plodda	200	200	200	200	200	269	269	280	280	280	280
15082275	Polenzko	300	300	300	300	300	300	300	300	300	300	300
15082280	Pouch	200	200	200	200	200	200	269	269	269	269	269
15082285	Prosigk	272*	272*	270*	277*	272*	272*	300	300	280	290	290
15082290	Quellendorf	350	350	350	350	350	350	350	350	350	350	350
15082295	Radegast, Stadt	200	200	250	250	250	250	300	300	300	300	300
15082300	Raguhn, Stadt	200	200	200	260	260	260	260	260	260	260	260
15082305	Reppichau	350	350	350	350	350	350	350	350	350	350	350
15082310	Retzau	200	200	200	200	200	200	200	275	275	275	275
15082315	Reuden	200	200	200	230	230	230	230	230	230	230	230
15082320	Reupzig	380	380	400	400	400	400	400	400	400	400	400
15082325	Riesdorf	200	250	250	250	250	250	250	250	250	250	250
15082330	Roitzsch	200	200	200	200	200	270	270	270	270	270	270
15082335	Rösa	200	200	200	200	200	269	275	275	275	275	275
15082340	Sandersdorf	223*	230*	243*	260*	257*	271*	273*	274*	280*	286*	293*
15082345	Scheuder	350	350	350	350	350	350	400	400	400	400	400
15082350	Schierau	300	300	300	300	300	300	300	300	300	300	300
15082355	Schlaitz	200	200	200	200	200	269	269	269	269	269	269
15082360	Schortewitz	200	220	220	220	220	220	220	220	220	220	220
15082365	Schwemsal	220	220	220	220	220	220	220	220	220	220	220
15082370	Steutz	300	300	300	300	300	300	300	400	400	400	400
15082375	Straguth	200	200	200	200	300	300	300	300	300	300	300
15082380	Thurland	200	200	200	200	250	250	300	300	300	300	300
15082385	Tornau vor der Heide	200	200	200	200	200	200	250	250	250	250	250
15082390	Trebbichau an der Fuhne	230	230	230	230	270	270	270	270	270	270	280
15082395	Trinum	250	250	250	250	250	250	250	250	350	350	350
15082400	Walternienburg	300	300	300	300	300	300	300	300	300	300	300
15082405	Weißandt-Gölsau	257*	270	270	270	270	270	270	270	270	270	270
15082410	Wieskau	280	280	280	280	280	300	300	300	300	300	300
15082415	Wulfen	350	350	350	350	350	350	350	350	350	350	350
15082420	Zabititz	250	250	250	250	300	300	300	300	350	370	370
15082425	Zehbitz	200	200	200	200	200	200	200	200	200	250	250
15082430	Zerbst/Anhalt, Stadt	253*	255*	250*	257*	300	300	300	302*	302*	302*	303*
15082435	Zernitz	250	250	250	250	250	250	270	270	270	270	270
15082440	Zörbig, Stadt	208*	215*	229*	226*	239*	244*	271*	276*	270	270	270

* Hier wurde ein gewogener Durchschnittshebesatz gebildet. Gründe sind die Anpassung des Gebietsstandes auf den 31.12.2007 oder die Festlegung unterschiedlicher Hebesätze für Gemeindeteile, zumeist nach Änderungen in der Gebietsstruktur.

Noch 9. Hebesätze Kreisangehörige Gemeinden 1997 bis 2007
Noch 9.1. Hebesatz Grundsteuer A

Landkreis Börde

Amtlicher Gemeinde- schlüssel	Kreisangehörige Gemeinde	Hebesatz Grundsteuer A										
		1997	1998	1999	2000	2001	2002	2003	2004	2005	2006	2007
		in Prozent										
15083005	Ackendorf	200	200	200	200	200	270	270	270	270	270	280
15083010	Alleringersleben	200	200	200	200	200	200	200	200	200	200	200
15083015	Altbrandsleben	200	200	200	200	200	300	300	300	300	300	300
15083020	Altenhausen	200	200	200	200	200	200	200	200	200	200	200
15083025	Am Großen Bruch	395*	404*	437*	428*	425*	425*	428*	428*	400	400	400
15083030	Angern	200	200	200	200	200	200	200	280	280	280	280
15083035	Ausleben	245	245	245	245	245	245	245	250	250	250	300
15083040	Barleben	304*	312*	316*	310*	309*	318*	328*	317*	315*	300	300
15083045	Barneberg	250	250	250	250	250	250	250	250	250	250	250
15083050	Bartensleben	200	250	250	250	250	250	250	250	250	250	250
15083055	Bebertal	200	200	200	200	200	200	200	200	200	210	220
15083060	Beendorf	300	300	300	300	300	300	300	300	300	300	300
15083065	Behnsdorf	250	250	250	250	250	250	250	250	250	250	250
15083070	Belsdorf	250	250	250	250	250	250	250	250	250	250	250
15083075	Berenbrock	200	200	200	200	200	200	200	274	274	274	274
15083080	Bertingen	240	240	240	240	240	240	240	240	240	285	290
15083085	Böddensell	300	300	300	300	300	300	300	300	300	300	300
15083090	Born	250	250	250	250	260	260	260	260	260	260	260
15083095	Bornstedt	200	200	200	200	200	200	200	200	200	270	270
15083100	Bösdorf	320	320	320	320	320	320	320	320	320	320	320
15083105	Bottmersdorf	300	300	300	300	300	300	300	300	300	300	300
15083110	Bregenstedt	250	250	250	250	250	250	250	250	250	250	250
15083115	Bülstringen	300	300	300	300	300	300	300	300	300	300	300
15083120	Burgstall	200	200	200	260	260	260	260	260	190	190	190
15083125	Calvörde, Flecken	200	200	200	200	200	200	274	274	274	274	274
15083130	Colbitz	300	320	320	320	320	320	320	320	320	320	320
15083135	Cröchern	200	250	250	250	260	260	260	260	260	300	300
15083140	Döhren	300	300	300	300	300	300	320	320	320	320	320
15083145	Dolle	200	250	250	250	265	265	280	280	280	280	285
15083150	Domersleben	300	300	300	300	330	330	330	330	330	330	330
15083155	Dorst	200	200	200	200	200	200	200	200	200	200	200
15083160	Drackenstein	300	300	300	300	300	300	320	320	320	320	320
15083165	Dreileben	270	270	270	270	270	270	270	280	280	280	280
15083170	Druxberge	300	300	300	300	300	300	300	300	300	300	350
15083175	Eggenstedt	300	300	300	300	300	300	300	300	320	320	340
15083180	Eichenbarleben	280	280	280	280	280	280	280	280	280	280	290
15083185	Eickendorf	320	320	320	320	320	320	320	350	350	350	350
15083190	Eilsleben	300	300	300	300	300	320	320	320	320	320	320
15083195	Eimersleben	250	250	250	250	250	250	250	250	250	250	250
15083200	Emden	270	270	270	270	270	270	270	270	270	270	270
15083205	Erxleben	200	200	250	250	250	250	250	250	250	250	250
15083210	Eschenrode	200	200	200	200	200	200	200	200	200	200	200
15083215	Etingen	320	320	320	320	320	320	320	320	320	320	320
15083220	Everingen	300	300	300	300	300	300	300	300	300	300	300
15083225	Farsleben	220	220	220	220	220	220	220	220	280	280	280
15083230	Flechtingen	250	250	250	250	250	250	250	250	250	290	290
15083235	Glindenberg	200	250	250	261	261	261	261	261	261	261	261
15083240	Grauingen	200	200	200	200	200	200	200	200	200	200	200

* Hier wurde ein gewogener Durchschnittshebesatz gebildet. Gründe sind die Anpassung des Gebietsstandes auf den 31.12.2007 oder die Festlegung unterschiedlicher Hebesätze für Gemeindeteile, zumeist nach Änderungen in der Gebietsstruktur.

Noch 9. Hebesätze Kreisangehörige Gemeinden 1997 bis 2007
Noch 9.1. Hebesatz Grundsteuer A

Landkreis Börde

Amtlicher Gemeinde- schlüssel	Kreisangehörige Gemeinde	Hebesatz Grundsteuer A										
		1997	1998	1999	2000	2001	2002	2003	2004	2005	2006	2007
		in Prozent										
15083245	Gröningen, Stadt	300	300	350	350	350	350	350	350	350	350	350
15083250	Groß Rodensleben	300	300	300	350	350	350	350	350	350	350	350
15083255	Groß Santerleben	280	280	280	280	280	280	280	280	280	280	280
15083260	Hadmersleben, Stadt	300	300	300	300	300	300	300	300	300	300	300
15083265	Hakenstedt	280	350	350	350	350	350	350	350	350	350	400
15083270	Haldensleben, Stadt	200	200	250	250	250	250	250	260	260	260	260
15083275	Harbke	280	280	280	280	280	280	280	300	300	300	300
15083280	Heinrichsberg	200	200	200	266	266	266	276	276	276	276	276
15083285	Hermisdorf	280	280	280	280	280	280	280	280	280	280	280
15083290	Hillersleben	300	300	300	300	300	300	300	300	300	300	300
15083295	Hödingen	300	300	300	300	300	300	300	300	320	320	320
15083300	Hohendodeleben	300	300	300	300	300	300	330	330	330	330	330
15083305	Hohenwarsleben	280	280	280	280	260	260	280	280	280	280	280
15083310	Hornhausen	300	300	300	300	300	300	300	300	300	300	300
15083315	Hörsingen	300	300	300	300	300	300	320	320	320	320	320
15083320	Hötensleben	283*	284*	300	300	300	300	300	300	300	300	300
15083325	Irxleben	280	280	280	280	280	280	280	280	280	280	280
15083330	Ivenrode	250	250	250	250	250	250	250	250	300	300	300
15083335	Kathendorf	320	320	320	320	320	320	320	320	320	320	320
15083340	Klein Rodensleben	300	300	300	330	330	330	330	330	330	330	360
15083345	Klein Wanzleben	225*	279*	281*	283*	284*	283*	283*	288*	296*	298*	400
15083350	Klüden	200	200	200	200	200	200	200	200	200	200	200
15083355	Kroppenstedt, Stadt	300	300	325	325	325	325	325	325	325	325	325
15083360	Loitsche	200	200	261	261	261	261	261	261	261	261	261
15083365	Mahlwinkel	200	200	200	260	260	260	260	260	260	260	260
15083370	Mannhausen	200	200	200	200	200	200	200	200	200	200	200
15083375	Marienborn	260	260	260	260	260	260	260	260	260	260	260
15083380	Morsleben	200	200	200	200	200	200	200	200	200	200	200
15083385	Neuenhofe	200	300	300	300	300	300	300	300	300	300	300
15083390	Niedere Börde	289*	300	300	300	300	300	300	300	300	300	300
15083395	Niederroddeleben	280	280	280	290	290	290	290	290	290	290	300
15083400	Nordgermersleben	250	250	250	250	250	250	250	250	250	250	250
15083405	Ochtmersleben	280	280	280	280	280	280	280	280	280	280	290
15083410	Oebisfelde, Stadt	320	320	320	320	320	320	350	350	350	350	350
15083415	Oschersleben (Bode), Stadt	262*	260*	276*	274*	281*	286*	307*	281*	281*	282*	317*
15083420	Ostingersleben	200	200	200	200	200	200	200	200	200	200	200
15083425	Ovelgünne	290	290	290	290	290	290	290	290	290	290	290
15083430	Peseckendorf	275	275	275	275	275	275	275	275	275	275	275
15083435	Rätzlingen	320	320	320	320	320	320	320	320	320	320	320
15083440	Rogätz	200	200	200	260	260	260	260	280	280	280	280
15083445	Rottmersleben	260	260	260	260	260	260	260	260	260	260	275
15083450	Sandbeiendorf	200	200	200	200	200	200	200	250	250	250	250
15083455	Schackensleben	222	222	222	222	222	222	222	222	222	222	222
15083460	Schermcke	230	230	260	260	260	260	260	260	260	260	270
15083465	Schwanefeld	300	300	300	300	300	300	300	300	300	300	300
15083470	Seehausen, Stadt	300	300	300	300	300	300	300	350	350	350	350
15083475	Seggerde	300	300	300	300	300	300	300	300	300	300	300
15083480	Siestedt	300	300	300	300	300	300	340	340	340	340	340

* Hier wurde ein gewogener Durchschnittshebesatz gebildet. Gründe sind die Anpassung des Gebietsstandes auf den 31.12.2007 oder die Festlegung unterschiedlicher Hebesätze für Gemeindeteile, zumeist nach Änderungen in der Gebietsstruktur.

Noch 9. Hebesätze Kreisangehörige Gemeinden 1997 bis 2007
Noch 9.1. Hebesatz Grundsteuer A

Landkreis Börde

Amtlicher Gemeinde- schlüssel	Kreisangehörige Gemeinde	Hebesatz Grundsteuer A										
		1997	1998	1999	2000	2001	2002	2003	2004	2005	2006	2007
		in Prozent										
15083485	Sommersdorf	300	300	300	300	300	300	300	300	300	300	300
15083490	Sülzetal	246*	235*	242*	238*	250	250	250	250	250	250	250
15083495	Süplingen	250	250	250	250	250	250	250	250	250	300	300
15083500	Uhrsleben	200	200	270	270	270	270	270	270	270	270	350
15083505	Ummendorf	280	280	280	280	280	280	280	280	280	280	280
15083510	Velsdorf	200	200	200	200	200	200	200	200	200	200	200
15083515	Völpke	255	255	255	255	255	255	300	300	300	300	300
15083520	Wackersleben	250	250	300	300	300	300	300	300	300	300	310
15083525	Walbeck	300	300	300	300	300	320	350	350	350	350	350
15083530	Wanzleben, Stadt	300	300	300	300	300	300	300	300	330	330	330
15083535	Wefensleben	260	260	270	270	270	320	320	320	320	320	320
15083540	Weferlingen, Flecken	300	300	300	300	300	300	300	300	300	300	300
15083545	Wegenstedt	200	210	210	210	210	210	210	210	274	274	274
15083550	Wellen	280	280	280	280	280	280	280	280	280	280	285
15083555	Wenddorf	200	200	200	260	260	260	275	275	275	275	275
15083560	Wiegitz	200	200	200	200	200	200	200	200	200	200	200
15083565	Wolmirstedt, Stadt	320	320	320	320	320	320	320	330	330	330	330
15083570	Wormsdorf	300	300	300	300	300	300	300	300	300	300	300
15083575	Wulferstedt	300	325	325	300	300	300	300	300	300	300	300
15083580	Zielitz	200	200	200	266	266	266	266	266	266	266	266
15083585	Zobbenitz	200	200	200	200	200	200	200	200	200	200	200

* Hier wurde ein gewogener Durchschnittshebesatz gebildet. Gründe sind die Anpassung des Gebietsstandes auf den 31.12.2007 oder die Festlegung unterschiedlicher Hebesätze für Gemeindeteile, zumeist nach Änderungen in der Gebietsstruktur.

Noch 9. Hebesätze Kreisangehörige Gemeinden 1997 bis 2007
Noch 9.1. Hebesatz Grundsteuer A

Burgenlandkreis

Amtlicher Gemeinde- schlüssel	Kreisangehörige Gemeinde	Hebesatz Grundsteuer A										
		1997	1998	1999	2000	2001	2002	2003	2004	2005	2006	2007
		in Prozent										
15084005	Abtlöbnitz	300	350	350	350	350	350	350	350	350	350	350
15084010	Altenroda	300	300	300	300	300	300	300	300	300	300	300
15084015	Bad Bibra, Stadt	300	300	300	300	300	300	300	300	300	300	300
15084020	Bad Kösen, Stadt	250	250	250	350	350	350	350	350	350	350	350
15084025	Balgstädt	250	250	250	250	250	250	250	250	250	250	300
15084030	Baumersroda	300	300	300	300	300	300	300	300	300	300	300
15084035	Bergisdorf	200	200	200	200	200	300	300	300	300	300	300
15084040	Billroda	300	300	300	300	300	300	300	300	300	300	300
15084045	Breitenbach	200	200	200	200	200	200	200	200	300	300	300
15084050	Bröckkau	300	300	300	300	300	300	300	300	300	300	300
15084055	Bucha	300	300	300	300	300	300	300	300	300	300	300
15084060	Burgholzhausen	300	300	300	300	300	300	300	300	300	300	300
15084065	Burgscheidungen	300	300	300	300	300	300	300	300	300	300	300
15084070	Burgwerben	220	260	260	260	260	260	260	260	260	260	260
15084075	Burkersroda	340	340	340	340	340	340	340	340	340	340	340
15084080	Casekirchen	300	300	300	300	300	300	300	300	300	300	300
15084085	Crölpa-Löbschütz	300	300	300	300	300	300	300	300	300	300	300
15084090	Dehlitz (Saale)	300	300	300	300	300	300	300	300	300	300	300
15084095	Deuben	240	240	240	240	240	240	240	240	240	240	240
15084100	Döbris	240	240	240	240	240	240	240	240	240	240	240
15084105	Döschwitz	250	250	250	250	250	250	250	250	250	250	250
15084110	Droßdorf	300	300	300	300	300	300	300	300	300	300	300
15084115	Droyßig	300	300	300	300	300	300	300	300	300	300	300
15084120	Ebersroda	200	200	200	200	200	200	200	200	200	200	200
15084125	Eckartsberga, Stadt	300	300	300	300	300	300	300	300	300	300	300
15084130	Elsteraue	272*	280*	275*	275*	275*	274*	276*	276*	277*	280	280
15084135	Freyburg (Unstrut), Stadt	300	300	300	300	300	300	300	300	300	300	310
15084140	Geußnitz	300	300	300	300	300	300	300	300	300	300	300
15084145	Gieckau	300	300	300	300	300	350	350	350	350	350	350
15084150	Gleina	250	300	300	300	325	325	325	325	325	325	325
15084155	Goldschau	300	300	300	300	300	300	300	300	300	320	350
15084160	Golzen	300	300	300	300	300	300	300	300	300	300	300
15084165	Görschen	300	300	300	300	350	350	350	350	350	350	350
15084170	Goseck	250	250	250	250	250	250	250	250	250	250	250
15084175	Grana	200	200	200	200	200	200	200	200	200	200	200
15084180	Granschütz	300	300	300	300	300	300	300	300	300	300	300
15084185	Gröben	200	200	200	200	200	200	400	400	400	400	400
15084190	Gröbitz	220	220	260	260	260	260	260	260	260	260	260
15084195	Großgörschen	200	200	200	200	200	200	200	200	200	200	200
15084200	Großkorbetha	200	300	300	300	300	300	300	300	300	300	300
15084205	Größnitz	300	300	300	300	300	300	300	300	300	300	300
15084210	Haynsburg	250	250	250	250	250	250	250	350	350	350	350
15084215	Heidegrund	300	300	300	300	300	300	300	300	300	300	300
15084220	Herrengosserstedt	300	300	300	300	300	300	300	300	300	300	300
15084225	Heuckewalde	300	300	300	300	300	300	300	300	300	300	300
15084230	Hirschroda	300	300	300	300	300	300	300	300	300	300	300
15084235	Hohemölsen, Stadt	300	300	300	300	300	300	300	300	300	300	300
15084240	Janisroda	300	350	350	350	350	350	350	350	350	350	350

* Hier wurde ein gewogener Durchschnittshebesatz gebildet. Gründe sind die Anpassung des Gebietsstandes auf den 31.12.2007 oder die Festlegung unterschiedlicher Hebesätze für Gemeindeteile, zumeist nach Änderungen in der Gebietsstruktur.

Noch 9. Hebesätze Kreisangehörige Gemeinden 1997 bis 2007
Noch 9.1. Hebesatz Grundsteuer A

Burgenlandkreis

Amtlicher Gemeinde- schlüssel	Kreisangehörige Gemeinde	Hebesatz Grundsteuer A										
		1997	1998	1999	2000	2001	2002	2003	2004	2005	2006	2007
		in Prozent										
15084245	Kahlwinkel	300	300	300	300	300	300	300	300	300	300	300
15084250	Karsdorf	250	250	250	250	250	250	250	250	250	300	300
15084255	Kayna	300	300	300	300	300	300	300	300	300	300	300
15084260	Kirchscheidungen	300	300	300	300	300	300	300	300	300	300	300
15084265	Klosterhäseler	300	300	300	300	300	300	300	300	300	300	300
15084270	Krauschwitz	300	300	300	300	300	300	300	400	450	450	480
15084275	Kretzschau	230	230	230	230	230	230	230	230	230	230	230
15084280	Langendorf	240	240	240	240	240	240	270	270	270	270	270
15084285	Laucha an der Unstrut, Stadt	300	300	300	300	300	300	300	300	300	300	300
15084290	Leislau	300	300	300	300	300	300	300	300	300	300	300
15084295	Leißling	230	230	230	230	230	270	270	270	270	270	270
15084300	Löbitz	300	300	300	300	300	300	300	300	300	330	330
15084305	Lossa	300	300	300	300	300	300	300	300	300	300	300
15084310	Luckenau	240	240	240	240	240	240	240	240	240	240	240
15084315	Lützen, Stadt	230	230	230	230	230	230	270	270	270	270	270
15084320	Markwerben	250	250	250	250	250	250	250	250	250	250	250
15084325	Meineweh	300	300	300	300	300	300	300	300	300	300	300
15084330	Memleben	300	300	300	300	300	300	300	300	300	300	300
15084335	Mertendorf	300	300	300	300	300	300	300	300	300	300	300
15084340	Molau	300	300	300	300	300	300	300	300	300	300	320
15084345	Möllern	300	300	300	300	300	300	300	300	300	300	300
15084350	Muschwitz	400	400	400	400	400	400	400	400	400	400	400
15084355	Naumburg (Saale), Stadt	230	230	230	230	230	260	260	260	280	280	280
15084360	Nebra (Unstrut), Stadt	270	270	270	270	270	270	270	270	270	270	285
15084365	Nessa	200	200	200	200	200	200	300	300	300	300	300
15084370	Nonnewitz	240	240	240	240	240	240	240	240	240	240	240
15084375	Osterfeld, Stadt	300	300	300	300	300	300	300	300	300	300	300
15084380	Pödelist	300	300	300	300	300	300	300	300	300	300	300
15084385	Poserna	220	220	220	220	220	220	220	250	250	250	250
15084390	Pretzsch	300	300	300	300	300	300	300	300	300	350	350
15084395	Prießnitz	350	350	350	350	350	350	350	300	300	300	300
15084400	Prittitz	240	240	240	240	240	240	240	240	240	240	240
15084405	Reichardtswerben	220	250	250	250	250	250	250	250	250	250	250
15084410	Reinsdorf	300	300	300	300	300	300	300	300	300	300	410
15084415	Rippach	200	225	225	225	250	250	250	250	250	250	250
15084420	Röcken	200	200	200	230	230	230	230	240	275	275	275
15084425	Saubach	300	300	300	300	300	300	300	300	300	300	300
15084430	Schellbach	200	200	200	200	200	300	300	300	300	300	300
15084435	Schkortleben	220	220	220	250	250	250	250	250	250	250	250
15084440	Schleberoda	300	300	300	300	300	300	300	300	300	300	300
15084445	Schönburg	300	300	300	300	300	300	300	300	300	300	300
15084450	Sössen	200	200	200	200	200	200	200	200	200	200	200
15084455	Starsiedel	230	230	230	230	230	230	230	230	230	230	230
15084460	Steinburg	300	300	300	300	300	300	300	300	300	300	300
15084465	Storkau	200	250	250	250	250	250	250	250	250	250	250
15084470	Stößen, Stadt	300	300	300	300	300	300	300	300	350	350	350
15084475	Tagewerben	250	250	250	250	250	250	250	250	250	250	250
15084480	Taucha	300	300	300	300	300	300	320	320	320	320	320

* Hier wurde ein gewogener Durchschnittshebesatz gebildet. Gründe sind die Anpassung des Gebietsstandes auf den 31.12.2007 oder die Festlegung unterschiedlicher Hebesätze für Gemeindeteile, zumeist nach Änderungen in der Gebietsstruktur.

Noch 9. Hebesätze Kreisangehörige Gemeinden 1997 bis 2007
Noch 9.1. Hebesatz Grundsteuer A

Burgenlandkreis

Amtlicher Gemeinde- schlüssel	Kreisangehörige Gemeinde	Hebesatz Grundsteuer A										
		1997	1998	1999	2000	2001	2002	2003	2004	2005	2006	2007
		in Prozent										
15084485	Taugwitz	300	300	300	300	300	300	300	300	300	300	300
15084490	Teuchern, Stadt	235*	235*	236*	236*	236*	236*	234*	269*	250	250	250
15084495	Thalwinkel	300	300	300	300	300	300	300	300	471	471	471
15084500	Theißen	270	270	270	270	270	270	276	276	276	276	276
15084505	Trebnitz	200	200	200	200	200	300	300	300	300	300	350
15084510	Tromsdorf	300	300	300	300	300	300	300	300	300	300	300
15084515	Uichteritz	250	250	250	250	250	250	250	250	250	250	250
15084520	Unterkaka	300	300	300	300	300	300	300	300	300	300	300
15084525	Utenbach	300	300	300	300	300	300	400	350	350	350	350
15084530	Waldau	300	300	300	300	300	300	300	300	300	300	350
15084535	Wangen	300	300	300	300	300	300	300	300	300	300	300
15084540	Weischütz	300	300	300	300	300	300	300	300	300	300	300
15084545	Weißenborn	300	300	300	300	300	300	300	300	300	300	300
15084550	Weißenfels, Stadt	250	250	250	250	250	250	250	250	250	250	250
15084555	Wengelsdorf	200	250	250	250	250	250	250	250	250	250	250
15084560	Wethau	300	300	300	300	300	300	300	320	320	320	320
15084565	Wetterzeube	200	200	200	200	200	300	300	300	300	300	300
15084570	Wischroda	300	300	300	300	300	300	300	300	300	300	300
15084575	Wittgendorf	300	300	300	300	300	300	300	300	300	300	300
15084580	Wohlmirstedt	300	300	300	300	300	300	300	300	300	300	300
15084585	Würchwitz	300	300	300	300	300	300	300	300	300	300	300
15084590	Zeitz, Stadt	200	200	200	200	200	200	200	200	200	200	200
15084595	Zeuchfeld	250	250	250	250	250	250	250	250	250	250	250
15084600	Zorbau	250	250	250	300	300	300	300	300	300	300	300

* Hier wurde ein gewogener Durchschnittsbesatz gebildet. Gründe sind die Anpassung des Gebietsstandes auf den 31.12.2007 oder die Festlegung unterschiedlicher Hebesätze für Gemeindeteile, zumeist nach Änderungen in der Gebietsstruktur.

Noch 9. Hebesätze Kreisangehörige Gemeinden 1997 bis 2007
Noch 9.1. Hebesatz Grundsteuer A

Landkreis Harz

Amtlicher Gemeinde- schlüssel	Kreisangehörige Gemeinde	Hebesatz Grundsteuer A										
		1997	1998	1999	2000	2001	2002	2003	2004	2005	2006	2007
		in Prozent										
15085005	Abbenrode	300	300	300	300	300	300	300	300	300	300	300
15085010	Allrode	300	300	300	300	300	300	300	300	300	300	300
15085015	Altenbrak	200	300	300	300	300	300	300	300	300	300	300
15085020	Aspenstedt	260	260	260	260	260	260	260	260	260	260	260
15085025	Athenstedt	200	275	275	285	285	285	285	285	285	295	295
15085030	Aue-Fallstein	224*	270*	271*	275*	276*	277*	279*	300	300	300	300
15085035	Bad Suderode	250	250	250	250	250	270	270	270	270	270	270
15085040	Ballenstedt, Stadt	242*	241*	256*	302*	333*	334*	334*	330*	329*	333*	332*
15085045	Benneckenstein (Harz), Stadt	300	300	300	300	300	300	300	300	300	300	300
15085050	Berßel	200	200	200	200	200	200	300	300	300	300	300
15085055	Blankenburg (Harz), Stadt	250	250	250	320	320	320	320	320	320	320	320
15085060	Bühne	300	300	300	300	300	300	400	400	400	400	400
15085065	Cattenstedt	200	200	200	200	250	250	250	250	250	275	275
15085070	Dankerode	230	230	230	230	230	230	250	250	250	250	250
15085075	Danstedt	260	260	260	260	260	260	260	260	260	300	300
15085080	Darlingerode	300	300	300	300	300	300	300	300	300	300	300
15085085	Derenburg, Stadt	300	300	300	300	300	300	300	300	300	300	300
15085090	Ditfurt	250	265	265	265	265	265	265	300	300	300	300
15085095	Drübeck	300	300	300	300	300	300	300	300	300	300	300
15085100	Elbingerode (Harz), Stadt	238*	234*	236*	233*	297*	332*	338*	335*	336*	350	350
15085105	Elend	250	350	350	350	350	350	350	350	350	350	350
15085110	Falkenstein/Harz, Stadt	269*	275*	253*	251*	252*	290	290	320	320	320	320
15085115	Friedrichsbrunn	250	250	250	250	250	270	270	270	270	270	270
15085120	Gernrode, Stadt	250	250	250	250	250	270	270	270	270	270	270
15085125	Groß Quenstedt	210	400	400	400	400	400	400	400	400	400	400
15085130	Güntersberge, Stadt	250	250	250	250	250	250	250	250	250	250	300
15085135	Halberstadt, Stadt	286*	286*	289*	294*	344*	350	350	350	350	350	350
15085140	Harsleben	400	400	400	400	400	400	400	400	400	400	400
15085145	Harzgerode, Stadt	250	250	250	250	250	250	250	250	250	250	250
15085150	Hasselfelde, Stadt	310*	312*	310*	310*	310*	300	300	300	300	300	300
15085155	Hausneindorf	250	250	250	250	250	250	250	320	320	320	320
15085160	Hedersleben	250	250	250	250	250	250	250	250	350	250	250
15085165	Heimburg	200	200	200	200	200	250	250	250	250	250	250
15085170	Heteborn	250	250	250	250	250	250	250	250	300	320	320
15085175	Heudeber	300	300	300	300	300	300	300	300	300	300	300
15085180	Hüttenrode	200	200	200	200	200	200	200	200	200	200	200
15085185	Huy	362*	385*	390*	393*	391*	382*	400	400	400	400	400
15085190	Ilseburg (Harz), Stadt	200	200	200	200	200	200	300	300	300	300	300
15085195	Königerode	250	250	250	250	250	250	250	250	250	280	280
15085200	Langeln	300	300	300	300	300	300	300	300	300	300	300
15085205	Langenstein	250	250	250	285	285	285	285	285	360	360	360
15085210	Lüttgenrode	300	300	300	300	300	300	300	300	400	400	400
15085215	Neinstedt	250	250	250	250	250	250	250	250	250	250	250
15085220	Neudorf	230	230	230	230	230	230	250	250	250	250	250
15085225	Nienhagen	200	300	300	300	300	300	300	300	300	300	300
15085230	Osterwieck, Stadt	300	300	300	300	400	400	400	400	400	400	400
15085235	Quedlinburg, Stadt	320	320	320	320	320	320	320	320	320	320	320
15085240	Radisleben	270	270	270	270	270	270	270	300	300	300	300

* Hier wurde ein gewogener Durchschnittshebesatz gebildet. Gründe sind die Anpassung des Gebietsstandes auf den 31.12.2007 oder die Festlegung unterschiedlicher Hebesätze für Gemeindeteile, zumeist nach Änderungen in der Gebietsstruktur.

Noch 9. Hebesätze Kreisangehörige Gemeinden 1997 bis 2007
Noch 9.1. Hebesatz Grundsteuer A

Landkreis Harz

Amtlicher Gemeinde- schlüssel	Kreisangehörige Gemeinde	Hebesatz Grundsteuer A										
		1997	1998	1999	2000	2001	2002	2003	2004	2005	2006	2007
		in Prozent										
15085245	Reddeber	300	300	300	300	300	300	300	300	300	300	300
15085250	Rhoden	250	250	250	250	250	250	300	300	350	350	350
15085255	Rieder	200	250	250	250	250	250	270	270	270	300	300
15085260	Sargstedt	200	200	200	200	200	200	200	250	250	250	250
15085265	Schauen	450	450	450	450	450	450	450	450	450	450	450
15085270	Schielo	250	250	250	250	250	250	250	250	250	250	250
15085275	Schierke	250	400	400	400	400	400	400	400	400	400	400
15085280	Schmatzfeld	300	300	300	300	300	300	300	300	300	300	300
15085285	Schwanebeck, Stadt	200	300	300	300	300	300	300	300	300	300	300
15085290	Siptenfelde	250	250	250	250	250	250	250	280	280	280	280
15085295	Sorge	250	300	300	300	300	300	300	300	300	300	300
15085300	Stapelburg	300	300	300	300	300	300	300	300	300	300	300
15085305	Stecklenberg	250	250	250	250	250	250	250	270	270	270	320
15085310	Stiege	300	300	300	300	300	300	300	300	300	300	300
15085315	Straßberg	250	250	250	250	250	250	250	250	250	250	250
15085320	Ströbeck, Schachdorf	260	260	260	280	280	280	280	280	280	280	280
15085325	Tanne	250	300	300	350	350	350	350	350	350	350	350
15085330	Thale, Stadt	283*	282*	282*	283*	282*	284*	284*	300	350	350	350
15085335	Timmenrode	230	230	230	230	230	230	230	230	230	230	230
15085340	Treseburg	200	250	250	250	250	250	250	250	300	300	300
15085345	Veckenstedt	250	250	250	250	250	250	250	250	250	300	300
15085350	Wasserleben	300	300	300	300	300	300	300	300	300	300	300
15085355	Weddersleben	240	240	240	240	240	250	250	250	250	300	300
15085360	Wedderstedt	250	260	260	260	260	260	260	260	260	260	300
15085365	Wegeleben, Stadt	364*	365*	365*	377*	415*	412*	400	400	400	400	400
15085370	Wernigerode, Stadt	250	250	250	250	250	280	280	280	280	280	280
15085375	Westerhausen	200	200	200	200	200	200	200	200	200	200	200
15085380	Wienrode	200	200	200	200	200	200	200	275	275	275	275
15085385	Wülperode	300	300	300	300	300	300	300	300	300	300	300

* Hier wurde ein gewogener Durchschnittshebesatz gebildet. Gründe sind die Anpassung des Gebietsstandes auf den 31.12.2007 oder die Festlegung unterschiedlicher Hebesätze für Gemeindeteile, zumeist nach Änderungen in der Gebietsstruktur.

Noch 9. Hebesätze Kreisangehörige Gemeinden 1997 bis 2007
Noch 9.1. Hebesatz Grundsteuer A

Landkreis Jerichower Land

Amtlicher Gemeinde- schlüssel	Kreisangehörige Gemeinde	Hebesatz Grundsteuer A										
		1997	1998	1999	2000	2001	2002	2003	2004	2005	2006	2007
		in Prozent										
15086005	Biederitz	300	300	300	300	300	300	300	300	300	300	300
15086010	Brettin	225	225	225	225	250	250	260	260	260	260	260
15086015	Burg, Stadt	234*	235*	238*	239*	238*	237*	238*	237*	250	250	250
15086020	Demsin	300	300	300	300	300	300	300	300	300	300	300
15086025	Dörnitz	300	300	300	300	300	300	300	300	300	300	300
15086030	Drewitz	300	300	300	300	300	300	300	300	300	300	300
15086035	Elbe-Parey	275*	274*	275*	274*	274*	276*	274*	274*	274*	276*	300
15086040	Genthin, Stadt	266*	261*	266*	270*	269*	269*	266*	282*	297*	300	300
15086045	Gerwisch	300	300	300	300	300	300	300	300	300	300	300
15086050	Gladau	300	300	300	300	300	300	300	300	300	300	300
15086055	Gommern, Stadt	255*	279*	277*	280*	276*	282*	292*	296*	301*	302*	304*
15086060	Grabow	210	210	210	210	210	210	210	210	210	210	210
15086065	Gübs	250	250	250	266	266	266	266	266	266	275	300
15086070	Hobeck	260	260	260	260	260	260	290	290	300	300	300
15086075	Hohenwarthe	300	300	300	300	300	300	300	300	300	300	300
15086080	Jerichow, Stadt	242*	241*	241*	242*	239*	242*	250	250	250	250	250
15086085	Kade	250	250	250	250	250	250	250	250	250	250	250
15086090	Karow	250	250	250	250	250	250	250	250	250	250	250
15086095	Klitsche	250	250	250	250	250	250	250	250	250	250	250
15086100	Königsborn	200	200	200	230	230	230	230	230	230	230	230
15086105	Körbelitz	220	220	220	250	250	250	250	270	285	285	285
15086110	Krüssau	220	230	230	240	240	240	240	240	240	240	240
15086115	Küsel	220	220	220	220	220	220	220	220	220	220	220
15086120	Loburg, Stadt	260	260	300	350	350	350	350	350	350	350	350
15086125	Lostau	230	230	230	230	230	230	230	230	230	230	230
15086130	Lübs	300	300	300	300	300	300	300	450	450	450	380
15086135	Magdeburgerforth	220	220	220	230	230	230	230	230	230	230	230
15086140	Möckern, Stadt	289*	292*	290*	288*	290*	293*	216*	218*	221*	257*	257*
15086145	Möser	200	200	200	200	200	200	250	250	250	250	250
15086150	Nielebock	200	200	200	200	200	200	200	200	200	200	200
15086155	Paplitz	300	300	300	300	300	300	300	300	300	300	300
15086160	Pietzpuhl	300	300	300	300	300	300	300	300	300	300	300
15086165	Prödel	300	300	300	300	300	300	300	300	300	300	300
15086170	Redekin	280	280	280	280	280	280	280	280	280	280	280
15086175	Reesdorf	240	250	250	250	250	250	250	250	250	250	250
15086180	Reesen	230	240	300	300	300	300	300	300	300	300	300
15086185	Rietzel	240	240	240	240	265	265	265	265	265	265	265
15086190	Rosian	260	260	260	260	260	260	260	260	260	280	280
15086195	Roßdorf	300	300	300	300	300	300	300	300	300	300	300
15086200	Schermen	300	300	300	300	300	300	300	300	300	300	300
15086205	Schlagenthin	250	250	250	250	250	250	250	250	250	250	250
15086210	Schopisdorf	300	300	300	300	300	300	300	300	300	300	300
15086215	Schweinitz	260	260	260	260	260	260	260	260	300	300	300
15086220	Stresow	250	250	255	255	255	255	255	255	255	275	275
15086225	Theeßen	300	300	300	350	350	350	350	350	350	350	350
15086230	Tryppenhna	300	300	300	300	300	300	200	200	200	200	200
15086235	Tuchein	300	300	300	300	300	300	300	300	300	300	300
15086240	Wallwitz	250	250	250	250	250	250	310	310	310	310	310

* Hier wurde ein gewogener Durchschnittsbesatz gebildet. Gründe sind die Anpassung des Gebietsstandes auf den 31.12.2007 oder die Festlegung unterschiedlicher Hebesätze für Gemeindeteile, zumeist nach Änderungen in der Gebietsstruktur.

Noch 9. Hebesätze Kreisangehörige Gemeinden 1997 bis 2007
Noch 9.1. Hebesatz Grundsteuer A

Landkreis Jerichower Land

Amtlicher Gemeinde- schlüssel	Kreisangehörige Gemeinde	Hebesatz Grundsteuer A										
		1997	1998	1999	2000	2001	2002	2003	2004	2005	2006	2007
		in Prozent										
15086245	Woltersdorf	300	300	300	300	300	300	300	300	300	300	300
15086250	Wulkow	220	220	220	220	220	220	220	220	220	220	220
15086255	Wüstenjerichow	300	300	300	300	300	300	300	300	300	300	300
15086260	Zabakuck	250	250	250	270	270	270	270	270	270	270	270
15086265	Zeddenick	300	300	300	300	300	300	300	300	300	300	300

* Hier wurde ein gewogener Durchschnittshebesatz gebildet. Gründe sind die Anpassung des Gebietsstandes auf den 31.12.2007 oder die Festlegung unterschiedlicher Hebesätze für Gemeindeteile, zumeist nach Änderungen in der Gebietsstruktur.

Noch 9. Hebesätze Kreisangehörige Gemeinden 1997 bis 2007
Noch 9.1. Hebesatz Grundsteuer A

Landkreis Mansfeld-Südharz

Amtlicher Gemeinde- schlüssel	Kreisangehörige Gemeinde	Hebesatz Grundsteuer A										
		1997	1998	1999	2000	2001	2002	2003	2004	2005	2006	2007
		in Prozent										
15087005	Abberode	230	230	230	230	230	260	260	260	260	260	260
15087010	Ahlsdorf	240	240	240	320	320	320	320	320	320	320	320
15087015	Allstedt, Stadt	300	300	300	300	300	300	300	300	300	350	350
15087020	Alterode	300	300	300	300	300	330	330	330	330	330	330
15087025	Amsdorf	200	200	200	200	200	300	300	300	300	300	300
15087030	Arnstedt	350	350	350	350	350	350	350	350	350	350	350
15087035	Aseleben	300	300	300	300	300	300	300	300	300	300	300
15087040	Augsdorf	250	250	250	250	250	250	250	250	250	280	280
15087045	Benndorf	250	250	250	250	250	250	250	280	280	280	280
15087050	Bennungen	300	300	300	300	300	300	300	300	300	300	300
15087055	Berga	220	220	220	220	220	220	220	220	300	300	300
15087060	Beyernaumburg	300	300	300	300	300	300	300	300	300	350	350
15087065	Bischofrode	250	250	250	250	250	250	250	250	250	250	250
15087070	Blankenheim	300	400	400	400	400	400	400	400	400	400	400
15087075	Bornstedt	250	250	250	270	270	270	270	270	270	270	270
15087080	Bräunrode	250	250	250	250	250	250	250	250	250	250	250
15087085	Braunschwend	260	260	260	260	260	260	260	260	260	260	260
15087090	Breitenstein	300	300	300	300	300	300	325	325	325	325	325
15087095	Breitungen	300	300	300	300	300	300	300	300	300	300	300
15087100	Brücken (Helme)	300	300	300	300	300	300	300	300	300	300	300
15087105	Burgsdorf	250	250	250	250	250	250	250	250	280	280	280
15087110	Dederstedt	250	250	250	250	250	250	250	250	250	250	250
15087115	Dietersdorf	300	300	300	300	300	300	300	300	300	300	300
15087120	Drebsdorf	300	300	300	300	300	300	300	300	300	300	300
15087125	Edersleben	500	500	500	500	500	500	500	500	500	500	500
15087130	Eisleben, Lutherstadt	270*	278*	279*	287*	287*	289*	305*	304*	305*	306*	307*
15087135	Emseloh	300	300	300	300	300	300	300	300	300	300	300
15087140	Erdeborn	200	200	200	300	300	300	300	300	300	300	300
15087145	Freist	290	350	350	350	350	350	350	350	350	300	300
15087150	Friedeburg (Saale)	290	350	350	350	350	350	390	390	390	390	390
15087155	Friedeburgerhütte	320	320	320	320	320	320	320	320	320	320	320
15087160	Friesdorf	230	230	230	230	230	230	240	240	240	240	240
15087165	Gerbstedt, Stadt	290	350	350	350	350	320	320	320	320	320	320
15087170	Greifenhagen	250	250	300	330	330	330	330	330	330	330	330
15087175	Hackpfüffel	300	300	300	300	300	300	300	300	300	300	300
15087180	Hainrode	300	300	300	300	300	300	300	300	300	300	400
15087185	Harkerode	300	300	300	300	300	320	320	320	320	320	320
15087190	Hayn (Harz)	300	300	300	300	300	300	300	300	300	300	300
15087195	Hedersleben	250	300	300	300	300	300	300	300	300	300	300
15087200	Heiligenthal	350	350	350	350	350	350	350	350	350	350	350
15087205	Helbra	240	240	240	320	320	320	320	320	320	320	320
15087210	Hergisdorf	240	240	240	320	320	320	320	320	320	320	320
15087215	Hermerode	300	300	300	300	300	300	300	300	300	300	300
15087220	Hettstedt, Stadt	200	200	200	200	200	270	270	270	270	270	270
15087225	Holdenstedt	300	300	300	300	300	300	300	300	300	300	300
15087230	Hornburg	300	300	300	300	300	300	300	300	300	300	300
15087235	Hübitz	200	200	200	200	200	200	250	250	250	300	300
15087240	Ihlewitz	350	350	350	350	300	300	320	350	350	350	350

* Hier wurde ein gewogener Durchschnittshebesatz gebildet. Gründe sind die Anpassung des Gebietsstandes auf den 31.12.2007 oder die Festlegung unterschiedlicher Hebesätze für Gemeindeteile, zumeist nach Änderungen in der Gebietsstruktur.

Noch 9. Hebesätze Kreisangehörige Gemeinden 1997 bis 2007
Noch 9.1. Hebesatz Grundsteuer A

Landkreis Mansfeld-Südharz

Amtlicher Gemeinde- schlüssel	Kreisangehörige Gemeinde	Hebesatz Grundsteuer A										
		1997	1998	1999	2000	2001	2002	2003	2004	2005	2006	2007
		in Prozent										
15087245	Katharinenrieth	300	300	300	300	300	300	300	300	300	300	300
15087250	Kelbra (Kyffhäuser), Stadt	300	300	300	300	300	300	300	300	300	300	300
15087255	Kleinleinungen	300	300	300	300	300	300	300	300	300	300	300
15087260	Klostermansfeld	230	230	230	230	230	230	250	250	250	250	250
15087265	Liedersdorf	350	350	350	350	350	350	350	350	350	350	350
15087270	Lüttchendorf	300	300	300	300	300	300	300	300	300	300	300
15087275	Mansfeld, Stadt	235*	233*	238*	245*	261*	261*	274*	271*	275*	273*	320
15087280	Martinsrieth	300	300	300	300	300	300	300	300	300	300	300
15087285	Mittelhausen	300	300	300	300	300	300	320	320	320	350	350
15087290	Molmerswende	260	260	260	260	260	260	260	260	260	260	260
15087295	Neehausen	280	280	280	280	280	280	280	280	280	280	280
15087300	Niederröblingen (Helme)	300	300	300	300	300	300	300	300	300	300	300
15087305	Nienstedt	300	300	300	300	300	300	300	300	300	300	300
15087310	Osterhausen	270	270	270	270	270	270	270	270	270	270	270
15087315	Pölsfeld	300	300	300	300	300	300	300	300	300	300	400
15087320	Quenstedt	320	320	320	320	320	320	320	320	320	320	320
15087325	Questenberg	300	300	300	300	300	300	300	300	300	300	300
15087330	Riethnordhausen	300	400	400	400	400	400	400	400	400	400	400
15087335	Ritterode	200	250	250	250	250	250	320	320	320	320	380
15087340	Ritzgerode	230	230	230	250	250	250	250	250	250	250	250
15087345	Röblingen am See	250	250	250	300	300	300	300	310	310	310	310
15087350	Roßla	300	300	300	300	300	300	300	300	300	300	300
15087355	Rottelsdorf	265	265	265	265	265	265	265	265	265	265	265
15087360	Rottleberode	300	300	325	325	325	325	325	325	325	325	325
15087365	Sandersleben (Anhalt), Stadt	230	230	230	230	230	230	230	230	230	230	230
15087370	Sangerhausen, Stadt	275*	283*	301*	293*	300*	297*	339*	310*	321*	317*	322*
15087375	Schmalzerode	250	250	250	250	250	250	250	250	250	250	250
15087380	Schwenda	300	300	300	300	300	300	300	300	300	300	300
15087385	Seeburg	300	300	300	300	300	300	300	300	300	300	300
15087390	Siersleben	250	250	250	265	265	265	265	280	280	280	280
15087395	Sotterhausen	300	300	300	300	300	300	300	300	300	300	300
15087400	Stangerode	300	300	300	300	300	300	300	300	300	300	300
15087405	Stedten	300	300	300	300	300	300	300	300	365	365	365
15087410	Stolberg (Harz), Stadt	300	300	300	300	300	300	320	320	320	320	320
15087415	Sylda	350	350	350	350	350	350	350	350	350	350	350
15087420	Tilleda (Kyffhäuser)	300	300	300	300	300	300	300	300	300	300	300
15087425	Ufrungen	300	300	300	300	300	300	300	300	300	300	300
15087430	Ulzigerode	350	350	350	350	350	350	350	350	350	350	350
15087435	Walbeck	300	300	300	300	300	300	350	380	380	380	320
15087440	Wallhausen	300	300	300	300	300	300	300	300	300	300	300
15087445	Wansleben am See	210	210	210	210	210	210	210	210	210	210	210
15087450	Welbsleben	200	200	250	250	280	280	280	320	320	320	320
15087455	Welfesholz	290	290	290	290	290	290	290	290	310	310	310
15087460	Wickerode	300	300	300	300	300	300	300	300	300	300	300
15087465	Wiederstedt	240	240	240	240	240	240	240	240	240	250	250
15087470	Wimmelburg	200	200	200	260	260	260	260	260	260	260	300
15087475	Winkel	300	300	300	300	300	300	300	300	300	300	300
15087480	Wippra	260	260	260	260	260	260	260	260	260	260	260

* Hier wurde ein gewogener Durchschnittshebesatz gebildet. Gründe sind die Anpassung des Gebietsstandes auf den 31.12.2007 oder die Festlegung unterschiedlicher Hebesätze für Gemeindeteile, zumeist nach Änderungen in der Gebietsstruktur.

Noch 9. Hebesätze Kreisangehörige Gemeinden 1997 bis 2007
Noch 9.1. Hebesatz Grundsteuer A

Landkreis Mansfeld-Südharz

Amtlicher Gemeinde- schlüssel	Kreisangehörige Gemeinde	Hebesatz Grundsteuer A										
		1997	1998	1999	2000	2001	2002	2003	2004	2005	2006	2007
		in Prozent										
15087485	Wolferstedt	300	300	300	300	300	300	300	300	300	300	300
15087490	Zabenstedt	290	350	350	350	300	300	300	300	300	300	300

* Hier wurde ein gewogener Durchschnittshebesatz gebildet. Gründe sind die Anpassung des Gebietsstandes auf den 31.12.2007 oder die Festlegung unterschiedlicher Hebesätze für Gemeindeteile, zumeist nach Änderungen in der Gebietsstruktur.

Noch 9. Hebesätze Kreisangehörige Gemeinden 1997 bis 2007
Noch 9.1. Hebesatz Grundsteuer A

Saalekreis

Amtlicher Gemeinde- schlüssel	Kreisangehörige Gemeinde	Hebesatz Grundsteuer A										
		1997	1998	1999	2000	2001	2002	2003	2004	2005	2006	2007
		in Prozent										
15088005	Albersroda	200	200	200	200	200	200	200	200	200	200	200
15088010	Alberstedt	300	300	300	300	300	350	350	350	350	350	350
15088015	Angersdorf	200	200	200	200	200	200	200	235	235	235	235
15088020	Bad Dürrenberg, Stadt	250	250	250	250	250	250	250	250	300	300	300
15088025	Bad Lauchstädt, Stadt	259*	250	250	300	300	300	300	300	300	300	300
15088030	Barnstädt	290	290	290	290	290	290	290	290	290	290	290
15088035	Beesenstedt	200	200	200	200	200	200	200	200	200	200	200
15088040	Bennstedt	200	200	200	200	200	200	275	275	275	275	275
15088045	Beuna (Geiseltal)	300	300	300	300	300	300	300	300	300	300	300
15088050	Brachstedt	240	240	240	240	260	260	260	260	260	260	260
15088055	Brachwitz	200	300	300	300	300	300	300	300	300	300	340
15088060	Braschwitz	200	200	200	200	280	280	280	280	280	350	350
15088065	Braunsbedra, Stadt	212*	215*	215*	215*	216*	216*	216*	225*	219*	220*	221*
15088070	Delitz am Berge	250	250	250	250	250	250	250	300	300	300	300
15088075	Döblitz	300	300	300	300	300	300	300	300	300	300	300
15088080	Domnitz	300	300	300	300	300	300	300	300	300	300	300
15088085	Domstedt	250	250	250	250	250	250	250	250	250	250	250
15088090	Dößel	300	300	300	300	300	300	300	300	300	310	325
15088095	Esperstedt	300	300	300	300	300	300	300	300	300	300	300
15088100	Farnstädt	300	300	300	300	300	300	300	300	300	300	300
15088105	Fienstedt	200	200	200	200	200	200	200	200	250	250	250
15088110	Friedensdorf	250	250	250	250	250	250	250	250	250	250	250
15088115	Geusa	250	250	250	250	250	300	300	300	300	300	300
15088120	Gimritz	200	200	200	200	250	250	250	250	250	300	300
15088125	Götschetal	214*	236*	233*	253*	246*	246*	252*	257*	280*	284*	286*
15088130	Günthersdorf	200	200	200	200	200	230	230	230	230	230	230
15088135	Hohenthurm	200	300	300	300	300	270	300	300	300	300	300
15088140	Höhnstedt	250	250	250	250	250	250	250	250	250	250	250
15088145	Horburg-Maßlau	200	250	250	250	250	250	250	250	250	250	250
15088150	Kabelsketal	225*	225*	225*	224*	238*	236*	248*	200	200	200	200
15088155	Klobikau	270	270	270	270	270	270	270	300	300	300	300
15088160	Kloschwitz	300	300	300	300	300	300	300	300	300	300	300
15088165	Kötschlitz	200	200	200	200	200	200	200	200	200	200	200
15088170	Kötzschau	250	250	250	250	250	250	250	250	250	250	250
15088175	Kreypau	200	200	200	200	200	200	200	230	230	230	230
15088180	Krosigk	200	250	250	250	250	250	275	275	300	330	330
15088190	Kütten	300	300	300	300	300	300	300	300	300	320	320
15088195	Landsberg, Stadt	215*	237*	231*	231*	247*	251*	258*	276*	263*	279*	300
15088200	Langenbogen	250	250	250	250	250	250	250	250	250	250	250
15088205	Leuna, Stadt	280	280	280	280	280	280	280	280	280	280	280
15088210	Lieskau	200	200	200	250	250	250	275	275	275	275	275
15088215	Löbejün, Stadt	300	300	300	300	300	300	300	300	300	300	300
15088220	Merseburg, Stadt	250	250	250	250	250	300	300	300	300	300	300
15088225	Milzau	270	270	270	270	270	270	270	270	270	270	270
15088230	Morl	200	200	200	200	200	200	200	200	200	275	275
15088235	Mücheln (Geiseltal), Stadt	279*	277*	277*	277*	277*	282*	280*	289*	288*	288*	288*
15088240	Nauendorf	300	300	300	300	300	300	300	300	300	300	300
15088245	Nempitz	250	250	250	250	250	250	250	250	250	250	250

* Hier wurde ein gewogener Durchschnittshebesatz gebildet. Gründe sind die Anpassung des Gebietsstandes auf den 31.12.2007 oder die Festlegung unterschiedlicher Hebesätze für Gemeindeteile, zumeist nach Änderungen in der Gebietsstruktur.

Noch 9. Hebesätze Kreisangehörige Gemeinden 1997 bis 2007
Noch 9.1. Hebesatz Grundsteuer A

Saalekreis

Amtlicher Gemeinde- schlüssel	Kreisangehörige Gemeinde	Hebesatz Grundsteuer A										
		1997	1998	1999	2000	2001	2002	2003	2004	2005	2006	2007
		in Prozent										
15088250	Nemsdorf-Göhrendorf	290	290	290	290	290	290	290	290	290	290	290
15088255	Neutz-Lettewitz	250	250	250	250	250	250	250	250	250	300	300
15088260	Niemberg	200	200	200	270	290	310	310	310	310	310	310
15088265	Obhausen	290	290	290	290	290	290	290	290	290	290	290
15088270	Oebles-Schlechtewitz	250	250	250	250	250	250	250	250	250	250	250
15088275	Oechlitz	200	200	200	250	250	250	250	280	280	280	280
15088280	Oppin	200	200	200	200	200	200	200	200	240	270	270
15088285	Ostrau	225*	251*	224*	231*	229*	231*	230*	234*	200	300	310
15088290	Peißen	200	200	260	260	260	270	435	352	352	400	400
15088295	Petersberg	300	300	300	300	300	300	300	300	300	300	300
15088300	Plötz	200	200	200	200	200	200	200	200	200	200	200
15088305	Querfurt, Stadt	260*	260*	287*	286*	285*	286*	285*	260	260	260	260
15088310	Rodden	200	200	200	200	200	200	200	200	200	200	200
15088315	Rothenburg	350	350	350	350	350	350	350	350	350	350	350
15088320	Salzmünde	200	200	200	200	200	200	200	275	275	275	275
15088325	Schafstädt, Stadt	270	270	270	270	270	270	270	270	300	300	300
15088330	Schkopau	236*	243*	244*	243*	244*	242*	243*	244*	200	200	200
15088335	Schochwitz	200	200	200	200	200	200	200	275	275	290	290
15088340	Schraplau, Stadt	300	300	300	300	300	300	300	300	300	300	300
15088345	Schwerz	200	200	200	250	300	300	300	300	300	300	300
15088350	Spergau	200	200	200	200	200	220	220	220	220	200	50
15088355	Steigra	290	290	290	290	290	290	290	290	290	290	290
15088360	Studen	250	250	250	250	250	250	250	250	250	250	250
15088365	Teutschenthal	271*	263*	263*	270*	273*	272*	272*	278*	268*	280	280
15088370	Tollwitz	250	250	250	250	250	250	250	250	250	280	280
15088375	Wallendorf (Luppe)	250	250	250	250	250	250	250	260	260	260	260
15088380	Wettin, Stadt	300	300	300	300	300	300	300	300	300	300	300
15088385	Zappendorf	200	200	200	200	200	200	200	275	275	275	275
15088390	Zöschen	250	250	250	260	260	260	260	260	260	260	260
15088395	Zweimen	250	250	260	260	260	260	260	260	260	260	286

* Hier wurde ein gewogener Durchschnittshebesatz gebildet. Gründe sind die Anpassung des Gebietsstandes auf den 31.12.2007 oder die Festlegung unterschiedlicher Hebesätze für Gemeindeteile, zumeist nach Änderungen in der Gebietsstruktur.

Noch 9. Hebesätze Kreisangehörige Gemeinden 1997 bis 2007
Noch 9.1. Hebesatz Grundsteuer A

Salzlandkreis

Amtlicher Gemeinde- schlüssel	Kreisangehörige Gemeinde	Hebesatz Grundsteuer A										
		1997	1998	1999	2000	2001	2002	2003	2004	2005	2006	2007
		in Prozent										
15089005	Alsleben (Saale), Stadt	300	300	300	300	300	300	300	300	300	300	300
15089010	Amesdorf	280	280	280	280	280	280	280	280	280	280	280
15089015	Aschersleben, Stadt	230*	231*	232*	287*	287*	287*	287*	287*	287*	282*	285*
15089020	Baalberge	200	250	250	250	250	250	250	250	250	280	280
15089025	Barby (Elbe), Stadt	200	200	200	300	300	300	300	300	300	300	300
15089030	Bernburg (Saale), Stadt	257*	261*	260*	259*	259*	259*	275	275	275	275	275
15089035	Biendorf	300	300	300	300	310	310	310	310	310	310	310
15089042	Bördeland	239*	246*	253*	263*	263*	277*	283*	283*	282*	287*	297*
15089045	Borne	240	255	255	255	280	280	280	280	280	280	280
15089050	Breitenhagen	360	360	360	360	360	360	360	360	360	360	360
15089055	Calbe (Saale), Stadt	230	230	250	250	250	250	250	275	275	283	283
15089060	Cörmigk	200	200	250	300	300	300	300	300	300	300	300
15089065	Drohnendorf	280	280	280	280	280	280	280	280	280	280	280
15089070	Edlau	200	240	240	240	260	260	260	260	270	270	270
15089075	Egeln, Stadt	260	260	260	280	280	280	280	280	310	310	310
15089090	Etgersleben	250	250	250	300	300	300	300	300	300	300	310
15089095	Förderstedt	276*	277*	278*	286*	287*	286*	286*	289*	289*	289*	289*
15089100	Freckleben	280	280	280	280	280	280	280	280	280	280	280
15089105	Friedrichsaue	200	200	200	270	270	270	270	280	280	280	280
15089110	Frose	220	220	220	220	220	220	220	280	280	280	280
15089115	Gatersleben	270	270	270	270	270	270	270	270	270	270	270
15089120	Gerbitz	240	255	255	266	266	270	275	275	275	275	275
15089125	Gerlebogk	250	250	250	250	250	270	270	270	270	270	270
15089130	Giersleben	280	280	280	280	280	280	280	300	300	300	300
15089135	Glinde	200	200	200	250	250	250	250	250	250	250	250
15089140	Gnadau	200	200	200	300	300	300	300	300	300	300	300
15089145	Gröna	300	300	300	300	300	300	300	300	300	300	300
15089150	Groß Rosenberg	200	200	200	250	250	300	300	300	300	300	300
15089155	Groß Schierstedt	210	210	210	210	210	210	210	210	210	210	210
15089165	Güsten, Stadt	240	240	240	240	240	240	300	330	330	350	350
15089170	Hakeborn	250	250	250	250	250	250	250	250	300	300	300
15089175	Hecklingen, Stadt	266*	266*	267*	266*	271*	272*	274*	272*	272*	300	300
15089180	Hoym, Stadt	200	200	200	270	270	270	270	280	290	290	290
15089185	Ilberstedt	250	250	250	265	265	265	280	280	280	300	300
15089195	Könnern, Stadt	289*	295*	295*	295*	295*	295*	295*	295*	290	290	290
15089200	Latdorf	240	240	255	266	266	270	275	275	275	275	285
15089205	Lödderitz	300	300	300	300	300	300	300	300	300	300	300
15089210	Mehringen	280	280	280	280	280	280	280	280	280	280	280
15089215	Nachterstedt	200	200	200	200	200	200	200	280	280	280	280
15089220	Neu Königsau	200	200	200	200	270	270	270	280	280	280	280
15089225	Neugattersleben	240	240	255	266	266	270	270	270	270	270	270
15089230	Neundorf (Anhalt)	240	240	270	270	270	270	270	270	270	270	300
15089235	Nienburg (Saale), Stadt	240	240	255	266	266	270	275	275	275	275	275
15089240	Peißen	200	200	200	200	200	200	200	200	200	200	200
15089245	Plötzkau	300	300	300	300	300	300	300	300	300	300	300
15089250	Plötzky	235	235	235	235	235	235	235	235	235	235	235
15089255	Pobzig	240	240	255	266	266	270	275	275	275	275	275
15089260	Poley	200	300	300	300	300	300	300	300	300	300	300

* Hier wurde ein gewogener Durchschnittshebesatz gebildet. Gründe sind die Anpassung des Gebietsstandes auf den 31.12.2007 oder die Festlegung unterschiedlicher Hebesätze für Gemeindeteile, zumeist nach Änderungen in der Gebietsstruktur.

Noch 9. Hebesätze Kreisangehörige Gemeinden 1997 bis 2007
Noch 9.1. Hebesatz Grundsteuer A

Salzlandkreis

Amtlicher Gemeinde- schlüssel	Kreisangehörige Gemeinde	Hebesatz Grundsteuer A										
		1997	1998	1999	2000	2001	2002	2003	2004	2005	2006	2007
		in Prozent										
15089265	Pömmelte	300	300	300	300	300	300	300	300	300	300	300
15089270	Pretzien	225	225	225	225	225	225	225	225	225	225	225
15089275	Preußlitz	200	300	300	300	300	300	300	300	300	300	300
15089280	Ranies	255	255	255	255	255	255	255	255	255	255	255
15089285	Sachsendorf	230	230	230	230	230	230	300	300	300	300	300
15089290	Schackenthal	280	280	280	280	280	280	280	280	280	280	280
15089295	Schackstedt	300	300	300	300	300	300	300	300	300	300	300
15089300	Schadeleben	200	200	200	270	270	270	270	280	280	280	280
15089305	Schönebeck (Elbe), Stadt	250	250	250	250	250	250	250	250	290	290	290
15089310	Staßfurt, Stadt	248*	258*	257*	257*	262*	261*	269*	269*	269*	269*	269*
15089315	Tarthun	240	255	255	255	280	280	280	280	280	280	280
15089320	Tornitz	200	200	200	200	200	200	200	200	250	250	250
15089325	Unseburg	240	255	255	255	280	280	280	280	280	280	280
15089330	Wedlitz	240	240	240	266	266	270	275	275	275	275	275
15089340	Wespen	200	200	200	300	300	300	300	300	300	300	300
15089345	Westdorf	288	288	288	288	288	288	288	288	288	288	288
15089350	Westeregeln	250	250	250	250	250	250	250	250	275	290	290
15089355	Wiendorf	300	300	300	300	300	300	300	300	300	300	300
15089360	Wohlsdorf	300	300	300	350	350	350	350	350	350	350	350
15089365	Wolmirsleben	240	240	261	261	261	261	261	261	280	280	280
15089375	Zuchau	300	300	300	300	300	300	300	300	300	300	300

* Hier wurde ein gewogener Durchschnittshebesatz gebildet. Gründe sind die Anpassung des Gebietsstandes auf den 31.12.2007 oder die Festlegung unterschiedlicher Hebesätze für Gemeindeteile, zumeist nach Änderungen in der Gebietsstruktur.

Noch 9. Hebesätze Kreisangehörige Gemeinden 1997 bis 2007
Noch 9.1. Hebesatz Grundsteuer A

Landkreis Stendal

Amtlicher Gemeinde- schlüssel	Kreisangehörige Gemeinde	Hebesatz Grundsteuer A										
		1997	1998	1999	2000	2001	2002	2003	2004	2005	2006	2007
		in Prozent										
15090005	Altenzaun	220	220	220	220	220	220	220	220	220	220	220
15090010	Arneburg, Stadt	220	220	220	220	220	220	220	220	220	220	300
15090015	Aulosen	200	200	200	200	200	200	200	200	200	200	200
15090020	Baben	200	200	200	200	200	200	200	200	200	200	200
15090025	Badingen	325	325	325	325	325	325	325	325	325	325	325
15090030	Ballerstedt	300	300	300	300	300	300	300	300	300	300	300
15090035	Beelitz	250	250	250	250	250	250	250	250	250	250	250
15090040	Behrendorf	200	220	220	220	220	220	220	220	250	250	230
15090045	Bellingen	200	200	200	200	200	200	200	200	200	200	200
15090050	Berkau	300	300	300	300	300	300	300	300	300	300	300
15090055	Bertkow	250	250	250	250	250	250	250	250	250	250	250
15090060	Beuster	200	200	200	200	200	200	200	200	200	200	200
15090065	Birkholz	200	200	200	200	200	200	200	200	200	200	200
15090070	Bismark (Altmark), Stadt	250	250	250	250	250	300	300	300	300	300	300
15090075	Bittkau	200	200	200	200	200	200	200	200	200	200	200
15090080	Bölsdorf	200	200	200	200	200	200	200	200	200	200	200
15090085	Boock	200	200	200	200	200	200	200	200	200	200	200
15090090	Bretsch	200	200	200	200	200	200	200	200	200	200	200
15090095	Buch	200	200	200	200	200	200	200	200	200	200	200
15090100	Buchholz	350	350	350	350	350	350	350	350	350	350	350
15090105	Büste	200	200	280	280	280	280	280	280	280	280	280
15090110	Cobbel	200	200	200	200	200	200	200	200	200	200	200
15090115	Dahlen	350	350	350	350	330	330	330	330	330	330	330
15090120	Demker	200	200	200	200	200	200	200	200	200	200	200
15090125	Dobberkau	280	280	280	280	280	280	280	280	280	280	280
15090130	Düsedau	300	300	300	300	300	300	300	300	300	300	300
15090135	Eichstedt (Altmark)	250	250	250	250	250	250	250	250	250	250	250
15090140	Erxleben	300	300	300	300	300	300	300	300	300	300	300
15090145	Falkenberg	200	200	200	225	225	225	225	225	225	225	225
15090150	Fischbeck (Elbe)	250	250	250	250	250	250	250	250	250	250	250
15090155	Flessau	200	200	200	200	200	200	200	200	200	200	200
15090160	Gagel	200	200	200	200	200	200	200	200	200	200	200
15090165	Garlipp	250	250	250	250	250	250	250	250	250	250	250
15090170	Geestgottberg	200	200	200	200	200	200	200	200	200	280	280
15090175	Gladigau	200	200	200	200	200	200	200	200	200	200	200
15090180	Goldbeck	250	250	275	275	275	275	275	275	300	300	300
15090185	Gollensdorf	200	200	200	200	200	200	200	200	200	200	200
15090190	Grassau	300	300	300	300	300	300	300	300	300	300	300
15090195	Grieben	200	200	200	200	200	200	200	200	200	200	200
15090200	Grobleben	200	200	200	200	300	200	300	300	300	300	300
15090205	Groß Garz	200	200	200	250	250	250	250	250	250	250	250
15090210	Groß Schwechten	250	250	260	260	260	260	260	260	260	260	260
15090215	Hämerten	200	200	200	200	200	200	200	200	200	200	200
15090220	Hassel	200	200	200	200	200	200	200	200	200	200	200
15090225	Havelberg, Stadt	265*	286*	285*	285*	306*	306*	305*	305*	306*	304*	304*
15090230	Heeren	330	330	330	330	330	330	330	330	330	330	330
15090235	Heiligenfelde	200	200	200	200	200	200	200	200	200	200	200
15090240	Hindenburg	200	200	200	200	200	200	200	200	200	200	200

* Hier wurde ein gewogener Durchschnittshebesatz gebildet. Gründe sind die Anpassung des Gebietsstandes auf den 31.12.2007 oder die Festlegung unterschiedlicher Hebesätze für Gemeindeteile, zumeist nach Änderungen in der Gebietsstruktur.

Noch 9. Hebesätze Kreisangehörige Gemeinden 1997 bis 2007
Noch 9.1. Hebesatz Grundsteuer A

Landkreis Stendal

Amtlicher Gemeinde- schlüssel	Kreisangehörige Gemeinde	Hebesatz Grundsteuer A										
		1997	1998	1999	2000	2001	2002	2003	2004	2005	2006	2007
		in Prozent										
15090245	Hohenberg-Krusemark	200	200	200	200	220	220	220	220	220	220	220
15090250	Hohengöhren	350	300	300	300	300	300	300	300	300	300	300
15090255	Hohenwulsch	200	200	280	280	280	280	280	280	280	280	280
15090260	Holzhausen	300	320	320	320	320	320	320	320	320	320	320
15090265	Hüselitz	200	200	200	200	200	200	200	200	200	200	200
15090270	Iden	220	220	220	220	220	220	220	220	220	220	220
15090275	Insel	340	340	340	340	340	340	340	340	340	340	340
15090280	Jerchel	200	200	200	200	200	200	200	200	200	200	200
15090285	Kamern	300	300	300	300	300	300	300	300	300	300	300
15090290	Käthen	200	200	200	200	200	200	200	200	200	200	200
15090295	Kehnert	200	200	200	200	200	200	200	200	200	200	200
15090300	Kläden	300	300	300	300	300	300	300	300	300	300	300
15090305	Klein Schwechten	240	240	265	265	265	265	265	265	265	265	265
15090310	Klietz	200	200	200	250	250	250	250	250	250	250	250
15090315	Königsmark	300	300	300	300	300	300	300	300	300	300	300
15090320	Könnigde	300	300	300	300	300	300	300	300	300	300	300
15090325	Kossebau	200	200	200	200	200	200	200	200	200	200	200
15090330	Kremkau	300	300	300	300	300	300	300	300	300	300	300
15090335	Krevese	300	300	300	300	300	300	300	300	300	300	300
15090340	Krüden	200	200	200	200	200	200	200	200	200	200	200
15090345	Langensalzwedel	200	200	200	200	200	200	200	200	200	200	200
15090350	Lichterfelde	200	200	200	225	225	225	225	225	250	250	250
15090355	Lindtorf	200	200	250	250	250	250	250	250	250	250	250
15090360	Losenrade	200	200	200	200	200	200	200	200	200	200	200
15090365	Losse	200	200	200	200	200	200	200	200	200	200	200
15090370	Lückstedt	200	200	200	200	200	200	200	200	200	200	200
15090375	Lüderitz	200	200	200	200	200	200	200	200	200	200	200
15090380	Meseberg	300	300	300	300	300	300	300	300	300	300	300
15090385	Meßdorf	300	300	300	300	300	300	300	300	300	300	300
15090390	Miltern	300	300	300	300	300	300	300	300	300	300	300
15090395	Möringen	300	300	300	300	300	300	300	300	300	300	300
15090400	Nahrstedt	350	350	350	350	350	350	350	350	350	350	350
15090405	Neuermark-Lübars	300	300	300	300	300	300	300	300	300	300	300
15090410	Neukirchen (Altmark)	200	200	200	200	200	200	200	200	200	200	200
15090415	Osterburg (Altmark), Stadt	300	300	300	300	300	300	300	300	300	300	300
15090420	Pollitz	200	200	200	200	200	200	200	200	200	200	200
15090425	Querstedt	370	350	350	350	350	350	350	350	300	300	300
15090430	Ringfurth	200	200	200	200	200	200	200	200	200	200	200
15090435	Rochau	250	250	250	250	250	250	250	250	250	250	250
15090440	Rossau	200	200	200	200	200	200	200	200	200	200	200
15090445	Sandau (Elbe), Stadt	350	350	350	350	350	350	350	350	350	350	350
15090450	Sandauerholz	220	220	220	220	220	230	230	230	230	230	230
15090455	Sanne	225	225	225	225	225	225	225	225	225	225	225
15090460	Schäpplitz	340	340	340	340	340	340	340	340	340	340	340
15090465	Schelldorf	200	200	200	200	300	300	300	300	300	300	300
15090470	Schernebeck	200	200	200	200	200	200	200	200	200	200	200
15090475	Schernikau	280	280	280	280	280	280	280	280	280	280	280
15090480	Schinne	200	200	200	200	200	200	200	200	250	250	250

* Hier wurde ein gewogener Durchschnittshebesatz gebildet. Gründe sind die Anpassung des Gebietsstandes auf den 31.12.2007 oder die Festlegung unterschiedlicher Hebesätze für Gemeindeteile, zumeist nach Änderungen in der Gebietsstruktur.

Noch 9. Hebesätze Kreisangehörige Gemeinden 1997 bis 2007
Noch 9.1. Hebesatz Grundsteuer A

Landkreis Stendal

Amtlicher Gemeinde- schlüssel	Kreisangehörige Gemeinde	Hebesatz Grundsteuer A										
		1997	1998	1999	2000	2001	2002	2003	2004	2005	2006	2007
		in Prozent										
15090485	Schollene	200	200	200	200	200	200	200	250	250	250	250
15090490	Schönberg	200	200	200	200	200	200	200	200	200	200	200
15090495	Schönfeld	200	200	200	200	200	200	200	250	250	250	250
15090500	Schönhausen (Elbe)	200	200	200	200	200	220	220	220	220	220	220
15090505	Schönwalde (Altmark)	200	200	200	200	200	200	200	200	200	200	200
15090510	Schorstedt	300	300	300	300	300	300	300	300	300	300	300
15090515	Schwarzholz	200	200	200	200	200	200	200	200	200	200	200
15090520	Seehausen (Altmark), Stadt	200	250	250	250	250	250	250	250	275	275	275
15090525	Staats	380	380	380	380	380	380	380	380	380	380	380
15090530	Steinfeld (Altmark)	340	340	340	340	340	340	340	340	340	340	340
15090535	Stendal, Stadt	299*	287*	286*	312*	281*	282*	282*	281*	285*	290	290
15090540	Storkau (Elbe)	220	220	220	220	220	220	250	250	250	250	250
15090545	Tangerhütte, Stadt	240	255	255	255	266	276	276	278	278	278	278
15090550	Tangermünde, Stadt	220	220	220	220	220	220	220	220	220	220	220
15090555	Uchtdorf	200	200	200	200	200	200	200	200	200	200	200
15090560	Uchtspringe	450	450	350	280	280	280	280	280	280	280	280
15090565	Uenglingen	335	335	335	335	335	335	335	335	335	335	335
15090570	Uetz	200	200	200	200	200	200	200	200	200	200	200
15090575	Vinzelberg	415	415	415	415	415	415	415	415	415	415	415
15090580	Volgfelde	350	350	350	350	350	350	350	350	350	350	350
15090585	Wahrenberg	300	300	300	300	300	300	300	300	300	300	300
15090590	Walsleben	250	250	275	275	275	275	275	275	275	275	275
15090595	Wanzer	200	200	200	200	200	200	200	200	200	200	200
15090600	Weißewarte	200	200	200	200	200	200	200	200	200	200	200
15090605	Wendemark	200	200	200	200	200	200	200	200	250	250	250
15090610	Werben (Elbe), Stadt	230	230	230	230	230	230	230	230	230	230	260
15090615	Windberge	200	200	200	200	200	200	200	200	200	200	200
15090620	Wittenmoor	420	420	420	420	420	420	420	420	420	420	420
15090625	Wulkau	200	200	250	250	250	250	250	250	250	250	250
15090630	Wust	240	240	240	240	240	240	240	240	240	240	240

* Hier wurde ein gewogener Durchschnittshebesatz gebildet. Gründe sind die Anpassung des Gebietsstandes auf den 31.12.2007 oder die Festlegung unterschiedlicher Hebesätze für Gemeindeteile, zumeist nach Änderungen in der Gebietsstruktur.

Noch 9. Hebesätze Kreisangehörige Gemeinden 1997 bis 2007
Noch 9.1. Hebesatz Grundsteuer A

Landkreis Wittenberg

Amtlicher Gemeinde- schlüssel	Kreisangehörige Gemeinde	Hebesatz Grundsteuer A										
		1997	1998	1999	2000	2001	2002	2003	2004	2005	2006	2007
		in Prozent										
15091005	Abtsdorf	200	200	200	200	200	250	250	250	270	280	280
15091010	Annaburg, Stadt	200	200	200	200	200	205*	206*	260	260	260	260
15091015	Axien	230	230	230	230	230	230	230	230	230	230	250
15091020	Bad Schmiedeberg, Stadt	250	255	255	275	275	300	300	300	300	300	300
15091025	Bethau	200	200	200	200	200	200	200	200	200	200	200
15091030	Boßdorf	250	250	250	250	250	250	250	250	265	265	265
15091035	Brandhorst	250	250	250	250	250	250	250	250	350	350	350
15091040	Bräsen	300	300	300	300	300	300	300	300	300	300	300
15091045	Buko	300	300	300	350	350	350	350	350	350	350	350
15091050	Bülzig	200	200	200	200	200	200	200	200	200	200	200
15091055	Cobbelsdorf	300	300	300	300	300	300	300	300	300	300	300
15091060	Coswig (Anhalt), Stadt	247*	277*	275*	272*	289*	287*	300	300	300	300	300
15091065	Dabrun	300	300	300	300	300	300	300	300	300	300	300
15091070	Dietrichsdorf	250	250	250	250	250	250	250	280	280	280	280
15091080	Düben	300	300	300	300	300	300	300	300	300	300	300
15091085	Elster (Elbe)	200	200	200	200	200	200	200	200	200	250	250
15091090	Eutzsch	300	300	300	300	300	300	300	300	300	300	300
15091095	Gadegast	200	200	200	200	200	200	200	200	200	200	200
15091100	Globig-Bleddin	250	250	250	250	250	250	250	270	270	285	285
15091105	Gohrau	300	300	300	300	300	300	300	300	300	300	300
15091110	Gräfenhainichen, Stadt	261*	235*	239*	274*	274*	272*	272*	275*	273*	274*	288*
15091115	Griebo	200	200	250	300	300	300	400	400	400	400	400
15091120	Griesen	250	250	250	250	250	250	250	300	300	300	350
15091125	Groß Naundorf	200	200	200	200	200	200	200	200	200	200	200
15091130	Horstdorf	250	250	250	250	250	250	250	300	300	350	350
15091135	Hundeluft	300	300	300	300	300	300	300	300	300	300	300
15091140	Jeber-Bergfrieden	300	300	300	300	300	300	300	300	300	300	300
15091145	Jessen (Elster), Stadt	200	229*	231*	239*	239*	240*	240*	239*	240*	260*	262*
15091155	Kakau	250	250	250	250	250	250	250	300	300	300	300
15091160	Kemberg, Stadt	261*	275*	275*	276*	277*	277*	276*	276*	276*	300	300
15091165	Klieken	200	200	200	250	250	250	250	250	250	250	250
15091170	Klößen	200	200	200	200	200	200	200	300	300	300	300
15091175	Korgau	250	250	250	250	260	280	280	280	280	280	280
15091180	Köselitz	350	350	450	450	450	450	450	450	450	450	450
15091185	Kropstädt	200	200	200	200	200	200	200	200	280	280	286
15091190	Labrun	230	250	250	250	250	250	250	250	250	250	300
15091195	Lebien	200	200	225	225	225	225	225	225	225	225	250
15091200	Leetza	200	200	200	200	200	200	200	200	200	200	220
15091205	Listerferhda	200	200	200	200	200	250	250	200	200	250	200
15091210	Meuro	250	250	250	250	250	250	250	250	250	270	270
15091215	Mochau	215	215	215	215	215	215	215	215	215	247	247
15091220	Möhlau	200	200	200	200	200	200	200	200	200	200	200
15091225	Möllensdorf	200	200	200	200	200	200	300	300	300	300	300
15091230	Mühlanger	200	200	200	266	266	266	266	266	285	285	285
15091235	Naundorf bei Seyda	200	200	200	200	200	200	200	200	200	200	200
15091240	Oranienbaum, Stadt	250	250	250	250	250	250	250	350	350	350	350
15091245	Plossig	225	225	225	225	225	225	225	225	225	225	250
15091250	Prettin, Stadt	230	230	230	230	230	230	230	230	230	230	230

* Hier wurde ein gewogener Durchschnittshebesatz gebildet. Gründe sind die Anpassung des Gebietsstandes auf den 31.12.2007 oder die Festlegung unterschiedlicher Hebesätze für Gemeindeteile, zumeist nach Änderungen in der Gebietsstruktur.

Noch 9. Hebesätze Kreisangehörige Gemeinden 1997 bis 2007
Noch 9.1. Hebesatz Grundsteuer A

Landkreis Wittenberg

Amtlicher Gemeinde- schlüssel	Kreisangehörige Gemeinde	Hebesatz Grundsteuer A										
		1997	1998	1999	2000	2001	2002	2003	2004	2005	2006	2007
		in Prozent										
15091255	Pretzsch (Elbe), Stadt	200	200	200	200	250	250	250	250	260	280	280
15091260	Priesitz	200	200	200	200	200	250	250	250	270	285	285
15091265	Rackith	300	300	300	300	300	300	300	300	300	300	300
15091270	Radis	220	220	220	220	220	220	220	220	220	220	220
15091275	Ragösen	300	300	300	300	300	300	300	300	300	300	300
15091280	Rehsen	250	250	250	250	250	250	250	250	300	300	300
15091285	Riesigk	250	250	250	250	250	250	250	300	300	300	300
15091290	Rotta	220	220	220	220	220	220	220	220	220	220	220
15091295	Schköna	220	220	220	220	220	220	220	220	220	220	220
15091300	Schleesen	220	220	220	220	220	220	220	220	220	220	220
15091305	Schnellin	250	255	255	255	255	270	270	270	280	280	280
15091310	Schützberg	200	200	200	200	200	200	200	200	300	300	300
15091315	Selbitz	220	220	220	220	220	220	220	220	220	220	220
15091320	Senst	200	200	200	200	300	300	400	400	400	400	400
15091325	Serno	300	300	300	300	300	300	300	300	300	300	300
15091330	Söllichau	200	250	250	250	250	250	250	250	250	250	250
15091335	Stackelitz	300	300	300	300	300	300	300	300	300	300	300
15091340	Straach	200	200	200	220	220	220	220	220	220	220	220
15091345	Thießen	300	300	300	300	300	300	350	350	350	350	350
15091350	Tornau	220	220	220	220	220	230	230	230	230	230	230
15091355	Trebitz	200	200	200	200	200	200	200	220	220	220	230
15091360	Uthausen	220	220	220	220	220	220	220	220	220	220	220
15091365	Vockerode	300	300	300	300	350	350	350	350	350	350	350
15091370	Wartenburg	300	300	300	300	300	300	300	300	300	300	300
15091375	Wittenberg, Lutherstadt	202*	212*	202*	203*	202*	231*	237*	239*	237*	237*	285*
15091380	Wörlitz, Stadt	300	300	300	330	350	350	350	350	350	350	350
15091385	Wörpen	200	300	300	300	300	300	300	300	300	300	300
15091390	Zahna, Stadt	200	200	200	200	200	200	200	200	274*	275*	300
15091395	Zemnick	200	200	250	250	250	250	250	250	250	250	250
15091400	Zörnigall	200	200	200	200	250	250	250	300	300	300	300
15091405	Zschornowitz	200	200	200	200	200	200	200	200	200	200	200

* Hier wurde ein gewogener Durchschnittshebesatz gebildet. Gründe sind die Anpassung des Gebietsstandes auf den 31.12.2007 oder die Festlegung unterschiedlicher Hebesätze für Gemeindeteile, zumeist nach Änderungen in der Gebietsstruktur.

Noch 9. Hebesätze Kreisangehörige Gemeinden 1997 bis 2007

9.2. Hebesatz Grundsteuer B

Altmarkkreis Salzwedel

Amtlicher Gemeinde- schlüssel	Kreisangehörige Gemeinde	Hebesatz Grundsteuer B										
		1997	1998	1999	2000	2001	2002	2003	2004	2005	2006	2007
		in Prozent										
15081005	Ahlum	300	300	300	300	300	300	300	300	300	300	300
15081010	Algenstedt	300	300	300	300	300	300	300	300	300	300	300
15081015	Altensalzwedel	300	300	300	300	300	300	300	300	300	300	300
15081020	Altmersleben	300	300	300	300	300	300	300	300	300	300	300
15081025	Apenburg, Flecken	300	300	300	300	300	300	300	300	300	300	300
15081030	Arendsee (Altmark), Stadt	350	350	350	350	350	360	360	370	370	370	370
15081035	Badel	320	320	320	320	320	320	320	320	320	320	320
15081040	Bandau	300	300	300	300	300	300	300	300	300	300	300
15081045	Beetzendorf	300	300	310*	310*	310*	310*	310*	310	310	310	310
15081050	Benkendorf	300	300	300	300	300	300	300	300	300	300	300
15081055	Berge	300	300	300	300	300	300	300	300	300	300	300
15081060	Bierstedt	300	300	300	300	300	300	300	300	300	300	300
15081065	Binde	300	300	300	300	300	300	300	300	300	300	300
15081070	Bonese	300	300	300	300	300	300	300	300	300	300	300
15081075	Bornsen	300	300	300	300	300	300	300	300	300	300	300
15081080	Breitenfeld	300	300	300	300	300	330	300	300	300	300	300
15081085	Brunau	300	300	300	300	300	300	300	300	300	300	300
15081090	Chüden	300	300	300	300	300	300	300	300	300	300	300
15081095	Dähre	330	330	330	330	330	330	330	330	330	330	330
15081100	Dannefeld	300	300	300	300	300	300	300	300	300	300	300
15081105	Diesdorf, Flecken	300	320	320	320	320	320	320	320	320	320	320
15081110	Dönitz	300	300	300	300	300	300	300	300	300	300	300
15081115	Ellenberg	300	300	300	300	300	300	300	300	300	300	300
15081120	Engersen	400	400	300	400	400	400	400	400	400	300	300
15081125	Estedt	300	300	300	300	300	300	300	300	300	300	300
15081130	Fleetmark	300	300	300	300	320	320	320	320	320	320	320
15081135	Gardelegen, Stadt	300	300	300	300	300	300	320	320	320	320	320
15081140	Gieseritz	300	300	300	300	300	300	300	300	300	300	300
15081145	Güsefeld	300	300	300	300	300	300	300	300	300	300	300
15081150	Hanum	300	300	300	300	300	300	300	300	300	300	300
15081155	Hemstedt	300	300	300	300	300	300	300	300	300	300	300
15081160	Henningen	300	300	300	320	320	320	320	320	320	320	320
15081165	Hohentramm	300	300	300	300	300	300	300	300	300	300	300
15081170	Hottendorf	300	300	300	300	300	300	300	300	320	320	320
15081175	Höwisch	300	300	300	300	300	300	300	300	300	300	300
15081180	Immekath	300	300	300	300	300	300	300	300	300	300	300
15081185	Jahrstedt	300	300	300	300	300	300	300	300	300	300	300
15081190	Jävenitz	300	300	300	300	300	300	300	300	330	330	330
15081195	Jeeben	300	300	300	300	300	300	300	300	300	300	300
15081200	Jeetze	300	300	300	300	300	300	300	300	300	300	300
15081205	Jeggau	300	300	300	300	300	300	300	300	300	300	300
15081210	Jeggeleben	320	320	320	320	320	320	320	320	320	320	320
15081215	Jerchel	300	300	300	300	300	300	325	325	325	325	325
15081220	Jeseritz	300	300	300	300	300	300	300	300	300	300	300
15081225	Jübar	300	300	300	300	300	300	300	300	300	300	300
15081230	Kahrstedt	300	300	300	300	300	300	300	300	300	300	300
15081235	Kakerbeck	400	400	400	400	400	400	400	400	400	400	400
15081240	Kalbe (Milde), Stadt	300	300	320	345	345	345	370	370	370	370	370

* Hier wurde ein gewogener Durchschnittshebesatz gebildet. Gründe sind die Anpassung des Gebietsstandes auf den 31.12.2007 oder die Festlegung unterschiedlicher Hebesätze für Gemeindeteile, zumeist nach Änderungen in der Gebietsstruktur.

Noch 9. Hebesätze Kreisangehörige Gemeinden 1997 bis 2007
Noch 9.2. Hebesatz Grundsteuer B

Altmarkkreis Salzwedel

Amtlicher Gemeinde- schlüssel	Kreisangehörige Gemeinde	Hebesatz Grundsteuer B										
		1997	1998	1999	2000	2001	2002	2003	2004	2005	2006	2007
		in Prozent										
15081245	Kassieck	300	300	300	300	300	300	300	300	300	300	300
15081250	Kaulitz	300	300	300	300	300	300	300	300	300	300	300
15081255	Kerkau	300	300	300	300	300	300	300	300	300	340	340
15081260	Kläden	330	330	330	330	330	330	330	330	330	330	330
15081265	Klein Gartz	300	300	300	300	300	300	300	300	300	300	300
15081270	Kleinau	300	300	300	300	300	300	300	300	300	300	300
15081275	Kloster Neuendorf	300	300	300	325	325	325	325	325	325	325	325
15081280	Klötze, Stadt	300	300	325	325	325	325	325	350	350	350	350
15081285	Köckte	300	300	300	300	300	300	300	300	300	300	300
15081290	Kuhfelde	300	300	300	300	300	300	300	300	300	300	300
15081295	Kunrau	300	300	300	300	300	300	300	300	300	300	300
15081300	Kusey	300	300	300	300	300	300	300	300	300	300	300
15081305	Lagendorf	300	300	300	300	300	300	300	300	300	300	300
15081310	Langenapel	300	300	300	300	300	300	300	300	300	300	300
15081315	Leppin	350	350	350	330	330	330	330	330	330	330	330
15081320	Letzlingen	300	300	300	327	327	327	327	327	327	327	327
15081325	Liesten	300	300	300	300	300	300	300	300	300	300	300
15081330	Lindstedt	300	300	300	300	300	300	300	300	300	300	300
15081335	Lüdelsen	300	300	300	300	300	300	300	300	300	300	300
15081340	Mechau	300	300	300	327	327	340	340	340	340	340	340
15081345	Mehmke	300	300	300	300	300	300	300	300	300	300	300
15081350	Mellin	300	300	300	300	300	300	300	300	300	300	300
15081355	Mieste	300	300	300	300	330	330	330	330	330	330	330
15081360	Miesterhorst	300	300	300	300	300	330	330	330	330	330	330
15081365	Nettgau	300	300	300	300	300	300	300	300	300	300	300
15081370	Neuekrug	300	300	300	300	300	300	300	300	300	300	300
15081375	Neuendorf	300	300	300	300	300	300	300	300	300	300	300
15081380	Neuendorf am Damm	300	300	300	300	300	300	300	300	300	300	300
15081385	Neuferchau	300	300	300	300	300	300	300	300	300	300	300
15081390	Neulingen	300	300	300	300	300	300	300	300	300	300	300
15081395	Osterwohle	300	300	300	300	300	300	300	300	300	300	300
15081400	Packebusch	320	320	320	320	320	320	320	320	320	320	320
15081405	Peckfitz	300	300	300	300	300	300	300	300	300	300	300
15081410	Potzehne	300	300	300	325	325	325	325	325	325	325	325
15081415	Pretzier	300	300	300	300	300	300	300	300	300	300	300
15081420	Püggen	300	300	300	300	300	300	300	300	300	300	300
15081425	Rademin	300	300	300	300	300	300	300	300	300	300	300
15081430	Riebau	300	300	300	300	300	300	300	300	300	300	300
15081435	Ristedt	300	300	300	300	300	300	300	300	300	300	300
15081440	Rohrberg	300	300	300	300	300	300	300	300	300	300	300
15081445	Roxförde	300	300	300	300	300	300	300	300	300	300	300
15081450	Sachau	300	300	300	300	300	300	300	300	300	300	300
15081455	Salzwedel, Hansestadt	321*	321*	321*	321*	321*	349*	348*	348*	357*	357*	357*
15081460	Sanne-Kerkuhn	350	350	350	350	350	350	350	350	350	350	350
15081465	Schenkenhorst	300	300	300	300	300	300	300	300	300	300	300
15081470	Schrampe	300	330	330	330	330	330	330	330	330	350	350
15081475	Schwiesau	300	300	300	300	300	300	300	300	300	300	300
15081480	Seebenau	300	300	300	300	300	300	300	300	300	300	300

* Hier wurde ein gewogener Durchschnittsbesatz gebildet. Gründe sind die Anpassung des Gebietsstandes auf den 31.12.2007 oder die Festlegung unterschiedlicher Hebesätze für Gemeindeteile, zumeist nach Änderungen in der Gebietsstruktur.

Noch 9. Hebesätze Kreisangehörige Gemeinden 1997 bis 2007
Noch 9.2. Hebesatz Grundsteuer B

Altmarkkreis Salzwedel

Amtlicher Gemeinde- schlüssel	Kreisangehörige Gemeinde	Hebesatz Grundsteuer B										
		1997	1998	1999	2000	2001	2002	2003	2004	2005	2006	2007
		in Prozent										
15081485	Seethen	300	300	300	300	300	300	300	300	300	300	300
15081490	Sichau	300	300	300	300	300	300	300	300	300	300	300
15081495	Siedenlangenbeck	300	300	300	300	300	300	300	300	300	300	300
15081500	Solpke	350	350	350	350	350	350	350	350	350	350	350
15081505	Steimke	300	300	300	300	300	300	300	300	300	300	300
15081510	Steinitz	300	300	300	300	300	300	300	300	300	300	300
15081515	Tangeln	300	300	300	300	300	300	300	300	300	300	300
15081520	Thielbeer	300	300	300	300	300	300	300	300	300	300	300
15081525	Tylsen	300	300	300	310	310	310	310	310	310	310	310
15081530	Valfitz	300	300	300	300	310	310	310	310	310	310	310
15081535	Vienau	300	300	300	330	330	330	330	330	330	330	330
15081540	Vissum	250	270	270	270	270	270	280	280	280	280	280
15081545	Wallstawe	300	300	300	300	300	300	300	300	300	300	300
15081550	Wannefeld	300	300	300	300	300	300	300	300	300	300	300
15081555	Wenze	300	300	300	300	300	300	300	300	300	300	300
15081560	Wernstedt	300	300	300	300	300	300	300	300	300	300	300
15081565	Wieblitz-Eversdorf	300	300	300	300	300	300	300	300	300	300	300
15081570	Wiepke	300	300	300	300	300	300	300	300	300	300	300
15081575	Winkelstedt	300	300	300	300	300	300	300	300	300	300	300
15081580	Winterfeld	320	320	320	320	320	320	320	320	320	320	320
15081585	Zethlingen	350	350	350	350	350	350	350	350	350	350	350
15081590	Zichtau	300	300	325	325	325	325	325	325	325	325	325
15081595	Ziemendorf	350	350	350	350	350	350	350	350	350	350	350

* Hier wurde ein gewogener Durchschnittshebesatz gebildet. Gründe sind die Anpassung des Gebietsstandes auf den 31.12.2007 oder die Festlegung unterschiedlicher Hebesätze für Gemeindeteile, zumeist nach Änderungen in der Gebietsstruktur.

Noch 9. Hebesätze Kreisangehörige Gemeinden 1997 bis 2007
Noch 9.2. Hebesatz Grundsteuer B

Landkreis Anhalt-Bitterfeld

Amtlicher Gemeinde- schlüssel	Kreisangehörige Gemeinde	Hebesatz Grundsteuer B										
		1997	1998	1999	2000	2001	2002	2003	2004	2005	2006	2007
		in Prozent										
15082005	Aken (Elbe), Stadt	350	400	400	400	400	400	400	400	400	400	400
15082010	Altjeßnitz	300	300	300	300	330	330	330	345	345	345	345
15082015	Bitterfeld-Wolfen, Stadt	350*	351*	358*	362*	365*	363*	366*	366*	364*	364*	355*
15082020	Bobbau	300	300	300	300	300	300	300	300	300	300	300
15082025	Bornum	300	300	300	300	300	300	300	300	300	300	300
15082030	Brehna, Stadt	300	300	305	305	330	330	350	350	350	350	350
15082035	Buhlendorf	300	300	300	300	300	300	300	300	300	300	300
15082040	Burgkernitz	300	300	300	300	300	329	360	370	370	370	370
15082045	Chörau	300	300	300	300	300	300	300	300	300	300	300
15082050	Deetz	350	350	350	350	350	350	350	350	350	350	350
15082055	Diebzig	350	350	350	350	350	350	350	350	350	350	350
15082060	Dobritz	300	300	310	350	350	350	350	350	350	350	350
15082065	Dornbock	350	350	350	350	350	350	350	350	350	370	370
15082070	Drosa	350	350	350	350	350	350	350	350	350	370	370
15082075	Edderitz	300	300	300	300	300	335	335	335	369	369	369
15082080	Elsnigk	300	300	300	300	350	350	350	370	370	370	370
15082085	Fraßdorf	400	400	400	400	400	400	400	400	400	400	400
15082090	Friedersdorf	300	315	315	315	315	330	330	330	330	330	330
15082095	Gehrden	300	300	300	300	300	300	300	300	300	300	300
15082100	Glauzig	320	320	320	320	320	320	320	320	320	320	350
15082105	Glebitzsch	300	300	300	300	300	330	330	330	330	330	330
15082110	Gödnitz	300	300	300	300	300	300	300	300	300	300	300
15082115	Görzig	300	300	300	300	300	300	300	300	320	320	345
15082120	Gossa	300	300	300	300	300	329	360	370	370	370	370
15082125	Grimme	300	300	300	300	330	330	330	330	330	330	330
15082130	Gröbern	300	300	300	300	300	329	360	360	369	369	369
15082135	Gröbzig, Stadt	300	300	300	305*	305*	319*	318*	315	345	345	345
15082140	Großbadegast	400	400	400	400	400	400	400	400	400	400	400
15082145	Großpaschleben	350	350	350	350	350	350	350	350	370	370	370
15082150	Güterglück	300	300	300	300	300	300	300	300	300	300	300
15082155	Hinsdorf	300	300	300	300	300	300	300	300	300	300	300
15082160	Hohenlepte	300	300	300	300	300	300	300	300	300	300	300
15082165	Jeßnitz (Anhalt), Stadt	300	300	300	300	300	300	350	350	350	350	350
15082170	Jütrichau	300	300	300	300	300	300	300	300	300	300	300
15082175	Kleinpaschleben	325	325	325	325	325	325	325	325	325	325	325
15082180	Köthen (Anhalt), Stadt	319*	319*	319*	321*	321*	367*	368*	367*	367*	372*	382*
15082185	Krina	300	300	300	300	300	329	329	370	370	370	370
15082190	Leps	300	300	300	300	300	300	300	300	300	300	300
15082195	Libbesdorf	400	400	400	400	400	400	400	400	400	400	400
15082200	Libehna	315	315	315	315	315	315	315	315	350	350	350
15082205	Lindau, Stadt	300	300	300	300	350	350	350	350	350	350	350
15082210	Maasdorf	300	300	300	300	300	330	330	330	365	369	369
15082215	Marke	300	300	300	300	320	320	350	350	350	350	350
15082220	Meilendorf	330	330	400	400	400	400	400	400	400	400	400
15082225	Micheln	310	310	310	330	330	330	330	350	350	370	370
15082230	Moritz	300	300	300	300	300	300	300	300	300	300	300
15082235	Mühlbeck	300	300	300	300	300	300	329	329	329	329	329
15082240	Muldenstein	300	300	300	300	300	330	350	350	369	369	369

* Hier wurde ein gewogener Durchschnittshebesatz gebildet. Gründe sind die Anpassung des Gebietsstandes auf den 31.12.2007 oder die Festlegung unterschiedlicher Hebesätze für Gemeindeteile, zumeist nach Änderungen in der Gebietsstruktur.

Noch 9. Hebesätze Kreisangehörige Gemeinden 1997 bis 2007
Noch 9.2. Hebesatz Grundsteuer B

Landkreis Anhalt-Bitterfeld

Amtlicher Gemeinde- schlüssel	Kreisangehörige Gemeinde	Hebesatz Grundsteuer B										
		1997	1998	1999	2000	2001	2002	2003	2004	2005	2006	2007
		in Prozent										
15082245	Nedlitz	300	350	350	400	400	400	400	400	400	400	400
15082250	Nutha	300	300	300	300	300	300	300	300	300	300	300
15082255	Osternienburg	300	350	350	350	350	350	350	350	350	370	370
15082260	Petersroda	300	300	300	300	300	330	330	330	330	330	330
15082265	Piethen	300	300	300	300	300	335	335	335	350	350	350
15082270	Plodda	300	300	300	300	300	329	329	370	370	370	370
15082275	Polenzko	300	300	300	300	300	300	300	300	300	300	300
15082280	Pouch	300	300	300	300	300	300	329	329	329	329	329
15082285	Prosigk	305*	342*	342*	342*	343*	343*	340*	343*	320	370	370
15082290	Quellendorf	400	400	400	400	400	400	400	400	400	400	400
15082295	Radegast, Stadt	300	300	320	320	320	320	400	400	400	400	450
15082300	Raguhn, Stadt	300	300	300	320	320	320	320	320	320	320	320
15082305	Reppichau	300	300	300	350	350	350	350	350	350	350	350
15082310	Retzau	300	300	300	300	300	300	300	360	360	360	360
15082315	Reuden	300	300	300	330	330	330	330	330	330	330	330
15082320	Reupzig	380	380	400	400	400	400	400	400	400	400	400
15082325	Riesdorf	300	320	320	320	320	320	320	320	300	320	320
15082330	Roitzsch	300	300	300	300	330	330	330	330	330	330	330
15082335	Rösa	300	300	300	300	300	329	360	360	360	360	360
15082340	Sandersdorf	300	301*	301*	301*	309*	323*	325*	325*	325*	325*	326*
15082345	Scheuder	400	400	400	400	400	400	400	400	400	400	400
15082350	Schierau	300	300	300	300	320	320	335	360	360	360	360
15082355	Schlaitz	300	300	300	300	300	329	329	329	329	329	329
15082360	Schortewitz	300	320	320	320	320	320	320	320	320	320	320
15082365	Schwemsal	300	300	300	300	300	300	300	300	300	300	300
15082370	Steutz	300	300	300	300	300	300	300	330	330	330	330
15082375	Straguth	300	300	300	300	400	400	400	400	400	400	400
15082380	Thurland	300	300	300	300	300	300	330	330	330	330	330
15082385	Tornau vor der Heide	300	300	300	300	300	300	300	300	300	300	300
15082390	Trebbichau an der Fuhne	320	320	320	320	320	320	320	320	320	320	350
15082395	Trinum	350	350	350	350	350	350	350	350	350	350	350
15082400	Walternienburg	300	300	300	300	300	300	300	300	300	300	300
15082405	Weißandt-Gölsau	318*	320	320	320	320	320	320	320	320	320	320
15082410	Wieskau	300	300	300	300	300	335	335	335	335	335	335
15082415	Wulfen	350	350	350	350	350	350	350	350	350	370	370
15082420	Zabit	350	350	350	350	350	350	350	350	350	370	370
15082425	Zehbitz	300	300	300	300	300	300	300	300	300	330	330
15082430	Zerbst/Anhalt, Stadt	319*	319*	319*	319*	348*	348*	348*	353*	353*	353*	354*
15082435	Zernitz	350	350	350	350	350	350	350	350	350	350	350
15082440	Zörbig, Stadt	302*	303*	303*	303*	312*	315*	329*	338*	330	330	330

* Hier wurde ein gewogener Durchschnittshebesatz gebildet. Gründe sind die Anpassung des Gebietsstandes auf den 31.12.2007 oder die Festlegung unterschiedlicher Hebesätze für Gemeindeteile, zumeist nach Änderungen in der Gebietsstruktur.

Noch 9. Hebesätze Kreisangehörige Gemeinden 1997 bis 2007
Noch 9.2. Hebesatz Grundsteuer B

Landkreis Börde

Amtlicher Gemeinde- schlüssel	Kreisangehörige Gemeinde	Hebesatz Grundsteuer B										
		1997	1998	1999	2000	2001	2002	2003	2004	2005	2006	2007
		in Prozent										
15083005	Ackendorf	300	300	300	300	300	330	330	330	330	330	340
15083010	Alleringersleben	300	300	300	300	300	300	300	300	300	300	300
15083015	Altbrandsleben	300	300	300	300	300	400	400	400	400	400	400
15083020	Altenhausen	300	300	300	300	300	300	300	300	300	300	300
15083025	Am Großen Bruch	392*	410*	418*	415*	415*	415*	414*	415*	420	420	420
15083030	Angern	300	300	300	300	300	300	300	340	340	340	340
15083035	Ausleben	375	375	375	375	375	375	375	390	390	390	390
15083040	Barleben	300	300	300	300	300	305*	305*	306*	300	300	300
15083045	Barneberg	330	330	330	330	330	330	330	330	330	330	330
15083050	Bartensleben	300	350	350	350	350	350	350	350	350	350	350
15083055	Bebertal	300	300	300	300	300	300	300	300	300	310	320
15083060	Beendorf	300	300	300	300	300	300	300	300	300	300	300
15083065	Behnsdorf	300	300	300	300	300	300	300	300	300	300	300
15083070	Belsdorf	300	300	300	300	300	300	300	300	300	300	300
15083075	Berenbrock	300	300	300	300	300	300	300	332	332	332	332
15083080	Bertingen	310	310	310	310	310	310	310	310	310	347	350
15083085	Böddensell	300	300	300	300	320	320	320	320	320	320	320
15083090	Born	300	300	300	300	300	300	300	300	300	300	300
15083095	Bornstedt	300	300	300	300	300	300	300	300	300	340	340
15083100	Bösdorf	320	320	320	320	320	320	320	320	320	320	320
15083105	Bottmersdorf	300	300	300	300	300	300	300	300	300	300	300
15083110	Bregenstedt	350	350	350	350	350	350	350	350	350	350	350
15083115	Bülstringen	300	300	300	300	300	300	300	300	300	300	300
15083120	Burgstall	300	300	300	320	320	320	320	320	313	313	313
15083125	Calvörde, Flecken	300	300	300	300	300	300	332	332	332	332	332
15083130	Colbitz	300	320	320	320	320	320	320	320	320	345	345
15083135	Cröchern	300	300	300	300	320	320	320	320	320	345	345
15083140	Döhren	300	300	300	300	300	300	320	320	320	320	320
15083145	Dolle	300	300	300	300	325	325	325	325	325	325	345
15083150	Domersleben	300	300	300	300	330	330	330	330	330	330	330
15083155	Dorst	300	300	300	300	300	300	300	300	300	300	300
15083160	Drackenstein	300	300	300	300	300	300	320	320	320	320	320
15083165	Dreileben	300	300	300	300	300	300	300	310	310	310	310
15083170	Druxberge	300	300	300	300	300	300	300	300	364	364	364
15083175	Eggenstedt	300	300	300	300	300	300	300	300	320	320	340
15083180	Eichenbarleben	300	300	300	325	325	355	355	355	355	355	365
15083185	Eickendorf	320	320	320	320	330	330	330	330	330	330	330
15083190	Eilsleben	300	300	300	300	300	320	320	320	320	320	320
15083195	Eimersleben	350	350	350	350	350	350	350	350	350	350	350
15083200	Emden	370	370	370	370	370	370	370	370	370	370	370
15083205	Erxleben	300	300	350	350	350	350	350	350	350	350	350
15083210	Eschenrode	300	300	300	300	300	300	300	300	300	300	300
15083215	Etingen	320	320	320	320	320	320	320	320	320	320	320
15083220	Everingen	300	300	300	300	300	300	300	300	300	300	300
15083225	Farsleben	300	300	300	300	300	300	300	300	340	340	340
15083230	Flechtingen	300	300	300	300	300	300	300	300	300	350	350
15083235	Glindenberg	300	320	320	325	325	325	325	325	325	325	325
15083240	Grauingen	300	300	300	300	300	300	300	300	300	300	300

* Hier wurde ein gewogener Durchschnittshebesatz gebildet. Gründe sind die Anpassung des Gebietsstandes auf den 31.12.2007 oder die Festlegung unterschiedlicher Hebesätze für Gemeindeteile, zumeist nach Änderungen in der Gebietsstruktur.

Noch 9. Hebesätze Kreisangehörige Gemeinden 1997 bis 2007
Noch 9.2. Hebesatz Grundsteuer B

Landkreis Börde

Amtlicher Gemeinde- schlüssel	Kreisangehörige Gemeinde	Hebesatz Grundsteuer B										
		1997	1998	1999	2000	2001	2002	2003	2004	2005	2006	2007
		in Prozent										
15083245	Gröningen, Stadt	304*	304*	366*	368*	367*	367*	367*	370	370	370	370
15083250	Groß Rodensleben	300	300	300	350	350	350	350	350	350	350	375
15083255	Groß Santerleben	300	300	300	300	300	321	333	338	338	338	338
15083260	Hadmersleben, Stadt	300	319	319	319	319	319	319	319	319	319	319
15083265	Hakenstedt	300	350	350	350	350	350	350	350	350	350	400
15083270	Haldensleben, Stadt	330	330	330	330	330	330	350	360	360	360	360
15083275	Harbke	380	380	380	380	380	380	380	390	390	390	390
15083280	Heinrichsberg	300	300	300	327	327	327	333	333	333	333	333
15083285	Hermisdorf	300	315	315	325	325	325	325	325	325	325	325
15083290	Hillersleben	300	300	300	315	315	315	330	330	330	345	355
15083295	Hödingen	300	300	300	300	300	300	300	300	320	320	320
15083300	Hohendodeleben	320	320	320	320	320	320	330	330	330	330	330
15083305	Hohenwarsleben	300	300	300	300	300	300	300	300	300	300	300
15083310	Hornhausen	350	350	350	350	350	350	350	350	350	350	350
15083315	Hörsingen	300	300	300	300	300	300	320	320	320	320	320
15083320	Hötensleben	350	350	350	350	350	350	350	350	350	350	350
15083325	Irxleben	300	300	300	300	300	300	300	300	338	338	338
15083330	Ivenrode	350	250	350	350	350	350	350	350	400	400	400
15083335	Kathendorf	320	320	320	320	320	320	320	320	320	320	320
15083340	Klein Rodensleben	300	300	300	330	330	330	330	330	330	330	360
15083345	Klein Wanzleben	300	300	300	321*	321*	321*	321*	326*	357*	356*	400
15083350	Klüden	300	300	300	300	300	300	300	300	300	300	300
15083355	Kroppenstedt, Stadt	300	300	325	325	325	325	325	325	325	325	325
15083360	Loitsche	300	300	325	325	325	325	325	325	325	325	325
15083365	Mahlwinkel	300	300	300	320	320	320	320	320	320	320	320
15083370	Mannhausen	300	300	300	300	300	300	300	300	300	300	300
15083375	Marienborn	360	360	360	360	360	360	360	360	360	360	360
15083380	Morsleben	300	300	300	300	300	300	300	300	300	300	300
15083385	Neuenhofe	300	300	300	330	330	330	330	330	345	345	351
15083390	Niedere Börde	306*	308*	335*	355*	350*	349*	357*	355*	356*	350	350
15083395	Niederroddeleben	300	300	315	340	380	380	380	380	380	380	390
15083400	Nordgermersleben	350	350	350	350	350	350	350	350	350	350	350
15083405	Ochtmersleben	300	300	300	325	325	360	360	360	360	360	380
15083410	Oebisfelde, Stadt	320	320	320	320	320	320	350	350	350	350	350
15083415	Oschersleben (Bode), Stadt	389*	390*	392*	393*	392*	392*	392*	391*	391*	391*	421*
15083420	Ostingersleben	300	300	300	300	300	300	300	300	300	300	300
15083425	Ovelgünne	300	300	300	300	300	300	300	300	300	300	300
15083430	Peseckendorf	300	319	319	319	319	319	319	319	319	319	319
15083435	Rätzlingen	320	320	320	320	320	320	320	320	320	320	320
15083440	Rogätz	300	300	300	320	320	320	320	340	340	340	340
15083445	Rottmersleben	350	350	350	350	350	350	350	350	350	350	350
15083450	Sandbeiendorf	300	300	300	300	300	300	300	330	330	330	330
15083455	Schackensleben	306	306	306	306	306	306	306	306	306	306	306
15083460	Schermcke	300	300	300	300	300	300	300	300	300	300	350
15083465	Schwanefeld	300	300	300	300	300	300	300	300	300	300	300
15083470	Seehausen, Stadt	330	330	330	330	330	330	330	350	369	369	369
15083475	Seggerde	300	300	300	300	300	300	300	300	300	300	300
15083480	Siestedt	300	300	300	300	300	300	340	340	340	340	340

* Hier wurde ein gewogener Durchschnittshebesatz gebildet. Gründe sind die Anpassung des Gebietsstandes auf den 31.12.2007 oder die Festlegung unterschiedlicher Hebesätze für Gemeindeteile, zumeist nach Änderungen in der Gebietsstruktur.

Noch 9. Hebesätze Kreisangehörige Gemeinden 1997 bis 2007
Noch 9.2. Hebesatz Grundsteuer B

Landkreis Börde

Amtlicher Gemeinde- schlüssel	Kreisangehörige Gemeinde	Hebesatz Grundsteuer B										
		1997	1998	1999	2000	2001	2002	2003	2004	2005	2006	2007
		in Prozent										
15083485	Sommersdorf	400	400	400	400	400	400	400	400	400	400	400
15083490	Sülzetal	300	300	300	300	300	300	300	300	300	300	300
15083495	Süplingen	300	300	300	300	300	300	300	300	300	350	350
15083500	Uhrsleben	300	300	325	325	325	325	325	325	325	325	325
15083505	Ummendorf	300	300	300	300	300	300	300	300	300	300	300
15083510	Velsdorf	300	300	300	300	300	300	300	300	300	300	300
15083515	Völpke	345	345	345	345	345	345	400	400	400	400	400
15083520	Wackersleben	350	350	350	350	350	350	350	350	350	350	375
15083525	Walbeck	300	300	300	300	300	320	350	350	350	350	350
15083530	Wanzleben, Stadt	300	300	300	300	300	300	300	300	330	330	330
15083535	Wefensleben	300	300	320	320	320	370	370	370	370	370	370
15083540	Weferlingen, Flecken	300	300	300	300	300	300	300	300	300	300	300
15083545	Wegenstedt	300	310	310	310	310	310	310	310	332	332	332
15083550	Wellen	300	300	300	325	325	350	350	350	350	350	355
15083555	Wenddorf	300	300	300	320	320	320	335	335	335	335	335
15083560	Wiegwitz	300	300	300	300	300	300	300	300	300	300	300
15083565	Wolmirstedt, Stadt	340	340	340	340	340	340	340	350	350	350	350
15083570	Wormsdorf	280	280	280	280	280	280	280	280	280	280	280
15083575	Wulferstedt	400	425	425	425	425	425	425	425	425	425	425
15083580	Zielitz	300	300	300	327	327	327	327	327	327	327	327
15083585	Zobbenitz	300	300	300	300	300	300	300	300	300	300	300

* Hier wurde ein gewogener Durchschnittshebesatz gebildet. Gründe sind die Anpassung des Gebietsstandes auf den 31.12.2007 oder die Festlegung unterschiedlicher Hebesätze für Gemeindeteile, zumeist nach Änderungen in der Gebietsstruktur.

Noch 9. Hebesätze Kreisangehörige Gemeinden 1997 bis 2007
Noch 9.2. Hebesatz Grundsteuer B

Burgenlandkreis

Amtlicher Gemeinde- schlüssel	Kreisangehörige Gemeinde	Hebesatz Grundsteuer B										
		1997	1998	1999	2000	2001	2002	2003	2004	2005	2006	2007
		in Prozent										
15084005	Abtlöbnitz	300	350	350	350	350	350	350	350	350	350	350
15084010	Altenroda	300	300	300	300	300	327	327	327	327	327	330
15084015	Bad Bibra, Stadt	310	310	310	330	330	330	330	330	330	330	330
15084020	Bad Kösen, Stadt	350	350	350	450	450	450	450	450	450	450	450
15084025	Balgstädt	300	300	300	300	300	300	300	300	300	300	300
15084030	Baumersroda	300	300	300	300	300	300	300	300	300	300	300
15084035	Bergisdorf	300	300	300	300	300	300	300	300	300	300	300
15084040	Billroda	300	300	300	300	300	300	300	300	300	300	300
15084045	Breitenbach	300	300	300	300	300	300	300	300	300	300	300
15084050	Bröckkau	400	400	400	400	400	400	400	400	400	400	400
15084055	Bucha	300	300	300	300	300	300	300	300	300	300	300
15084060	Burgholzhausen	300	300	300	300	300	300	300	300	300	300	300
15084065	Burgscheidungen	300	300	300	300	300	300	300	300	300	300	369
15084070	Burgwerben	320	350	350	350	350	350	350	350	350	350	350
15084075	Burkersroda	300	300	300	300	300	300	300	300	300	300	300
15084080	Casekirchen	300	300	300	300	300	300	300	300	300	300	300
15084085	Crölpa-Löbschütz	300	300	300	300	300	300	300	300	300	300	300
15084090	Dehlitz (Saale)	300	300	300	300	300	300	320	320	320	320	320
15084095	Deuben	300	300	300	300	300	300	300	300	300	300	300
15084100	Döbris	300	300	300	300	300	300	300	300	300	300	300
15084105	Döschwitz	320	320	320	320	320	320	320	320	320	320	320
15084110	Droßdorf	400	400	400	400	400	400	400	400	400	400	400
15084115	Droyßig	300	300	300	300	300	300	300	300	330	330	330
15084120	Ebersroda	300	300	300	300	300	300	300	300	300	300	300
15084125	Eckartsberga, Stadt	300	300	300	300	300	300	300	300	300	300	300
15084130	Elsteraue	308*	311*	317*	313*	313*	315*	313*	312*	312*	310	310
15084135	Freyburg (Unstrut), Stadt	300	300	300	300	300	300	300	300	300	300	373
15084140	Geußnitz	400	400	400	400	400	400	400	400	400	400	400
15084145	Gieckau	300	300	300	300	300	400	400	400	400	400	400
15084150	Gleina	300	300	300	300	325	325	325	325	325	325	325
15084155	Goldschau	300	315	315	315	315	315	315	315	315	330	350
15084160	Golzen	300	300	300	300	300	300	300	300	300	300	300
15084165	Görschen	300	300	300	300	400	400	400	364	364	380	380
15084170	Goseck	300	300	300	300	300	300	300	300	300	300	300
15084175	Grana	300	300	300	300	300	300	300	300	300	300	300
15084180	Granschütz	300	300	300	300	300	300	300	300	300	300	300
15084185	Gröben	300	300	300	300	300	300	300	300	300	300	300
15084190	Gröbitz	300	300	320	320	320	320	320	320	320	320	320
15084195	Großgörschen	300	300	300	300	300	300	300	300	300	300	300
15084200	Großkorbetha	300	300	300	300	300	300	300	300	300	300	300
15084205	Größnitz	300	300	300	300	300	300	300	300	300	300	300
15084210	Haynsburg	300	300	300	300	300	300	300	300	300	300	300
15084215	Heidegrund	300	300	300	300	300	300	300	300	300	300	300
15084220	Herrengosserstedt	300	300	300	300	300	300	300	300	300	300	300
15084225	Heuckewalde	400	400	400	400	400	400	400	400	400	400	400
15084230	Hirschroda	300	300	300	300	300	300	300	300	369	369	369
15084235	Hohemölsen, Stadt	300	300	300	321*	321*	325*	325	325	325	325	325
15084240	Janisroda	300	350	350	350	350	350	350	350	350	350	350

* Hier wurde ein gewogener Durchschnittshebesatz gebildet. Gründe sind die Anpassung des Gebietsstandes auf den 31.12.2007 oder die Festlegung unterschiedlicher Hebesätze für Gemeindeteile, zumeist nach Änderungen in der Gebietsstruktur.

Noch 9. Hebesätze Kreisangehörige Gemeinden 1997 bis 2007
Noch 9.2. Hebesatz Grundsteuer B

Burgenlandkreis

Amtlicher Gemeinde- schlüssel	Kreisangehörige Gemeinde	Hebesatz Grundsteuer B										
		1997	1998	1999	2000	2001	2002	2003	2004	2005	2006	2007
		in Prozent										
15084245	Kahlwinkel	300	300	300	300	300	300	300	300	300	300	300
15084250	Karsdorf	300	300	300	300	300	300	300	300	300	300	300
15084255	Kayna	400	400	400	400	400	400	400	400	400	400	400
15084260	Kirchscheidungen	300	300	300	300	300	300	300	300	300	325	325
15084265	Klosterhäseler	300	300	300	300	300	300	300	300	350	350	350
15084270	Krauschwitz	300	300	300	300	300	300	300	330	330	330	330
15084275	Kretzschau	330	330	330	330	330	330	330	330	330	330	330
15084280	Langendorf	310	310	310	310	310	310	310	310	310	310	310
15084285	Laucha an der Unstrut, Stadt	300	300	320	320	320	320	320	320	320	320	320
15084290	Leislau	300	300	300	300	300	300	300	300	300	300	300
15084295	Leißling	300	300	300	300	300	310	310	310	310	310	310
15084300	Löbitz	300	300	300	330	330	330	330	330	330	330	370
15084305	Lossa	300	300	300	300	300	300	300	300	300	300	300
15084310	Luckenau	300	300	300	300	300	300	300	300	300	300	300
15084315	Lützen, Stadt	320	320	320	320	320	320	330	330	330	330	330
15084320	Markwerben	300	300	300	300	300	300	300	300	300	300	300
15084325	Meineweh	300	300	300	300	300	300	300	300	300	300	300
15084330	Memleben	300	300	300	350	350	350	350	350	350	350	370
15084335	Mertendorf	300	300	300	300	300	300	300	300	300	300	300
15084340	Molau	300	300	300	300	300	300	300	300	300	300	320
15084345	Möllern	300	300	300	300	300	300	300	300	300	300	300
15084350	Muschwitz	300	300	300	300	300	300	300	300	320	320	320
15084355	Naumburg (Saale), Stadt	330	330	330	330	330	360	360	360	380	380	380
15084360	Nebra (Unstrut), Stadt	300	300	300	300	300	300	300	310	320	330	373
15084365	Nessa	300	300	300	300	300	300	300	300	300	300	300
15084370	Nonnewitz	300	300	300	300	300	300	300	300	300	300	300
15084375	Osterfeld, Stadt	300	300	300	300	300	300	300	300	300	300	370
15084380	Pödelist	300	300	300	300	300	300	300	300	300	300	300
15084385	Poserna	320	320	320	320	320	320	320	330	330	330	330
15084390	Pretzsch	300	300	300	300	300	300	300	300	300	300	350
15084395	Prießnitz	350	350	350	350	350	350	350	300	300	300	300
15084400	Prittitz	310	310	310	310	310	310	310	310	310	310	310
15084405	Reichardtswerben	320	320	320	320	320	320	320	320	320	320	320
15084410	Reinsdorf	300	300	300	300	300	300	300	300	320	320	373
15084415	Rippach	300	300	300	300	325	325	325	325	325	325	325
15084420	Röcken	300	300	300	300	300	300	300	310	330	330	330
15084425	Saubach	300	300	300	300	300	300	300	300	300	300	300
15084430	Schellbach	300	300	300	300	300	300	300	300	300	300	300
15084435	Schkortleben	300	300	300	300	300	300	300	300	300	300	300
15084440	Schleberoda	300	300	300	300	300	300	300	300	300	300	300
15084445	Schönburg	300	300	300	300	330	330	330	350	350	350	350
15084450	Sössen	300	300	300	300	300	300	300	300	300	300	300
15084455	Starsiedel	300	300	300	300	300	300	300	300	300	300	300
15084460	Steinburg	300	300	300	300	300	300	300	300	300	300	300
15084465	Storkau	300	300	300	300	300	300	300	300	300	300	300
15084470	Stößen, Stadt	300	300	350	350	350	350	350	350	350	350	370
15084475	Tagewerben	350	350	350	350	350	350	350	350	350	350	350
15084480	Taucha	300	300	300	300	300	300	320	320	320	320	320

* Hier wurde ein gewogener Durchschnittshebesatz gebildet. Gründe sind die Anpassung des Gebietsstandes auf den 31.12.2007 oder die Festlegung unterschiedlicher Hebesätze für Gemeindeteile, zumeist nach Änderungen in der Gebietsstruktur.

Noch 9. Hebesätze Kreisangehörige Gemeinden 1997 bis 2007
Noch 9.2. Hebesatz Grundsteuer B

Burgenlandkreis

Amtlicher Gemeinde- schlüssel	Kreisangehörige Gemeinde	Hebesatz Grundsteuer B										
		1997	1998	1999	2000	2001	2002	2003	2004	2005	2006	2007
		in Prozent										
15084485	Taugwitz	300	300	300	300	300	300	300	300	300	300	300
15084490	Teuchern, Stadt	300	300	300	300	300	300	300	347*	350	350	350
15084495	Thalwinkel	300	300	300	300	300	300	300	300	300	300	300
15084500	Theißen	310	310	310	310	310	310	333	333	333	333	333
15084505	Trebnitz	300	300	300	300	300	300	300	300	300	300	350
15084510	Tromsdorf	300	300	300	300	300	300	300	300	300	300	300
15084515	Uichteritz	300	300	300	300	300	300	300	300	300	300	300
15084520	Unterkaka	300	300	300	300	300	300	300	300	300	300	300
15084525	Utenbach	300	300	300	300	300	300	350	300	300	300	300
15084530	Waldau	300	300	300	300	300	300	300	300	300	300	350
15084535	Wangen	300	300	300	300	300	300	300	320	320	320	373
15084540	Weischütz	300	300	300	300	300	300	300	300	300	330	330
15084545	Weißenborn	300	300	300	300	300	300	300	300	300	330	330
15084550	Weißenfels, Stadt	350	350	350	350	350	350	350	350	350	350	350
15084555	Wengelsdorf	300	300	300	300	300	300	300	300	300	300	300
15084560	Wethau	300	300	300	300	300	330	330	330	330	350	350
15084565	Wetterzeube	300	300	300	300	300	300	300	300	300	300	300
15084570	Wischroda	300	300	330	330	330	330	330	330	330	330	330
15084575	Wittgendorf	400	400	400	400	400	400	400	400	400	400	400
15084580	Wohlmirstedt	300	300	300	300	300	300	300	300	300	300	300
15084585	Würchwitz	400	400	400	400	400	400	400	400	400	400	400
15084590	Zeitz, Stadt	300	300	300	300	300	300	370	370	370	370	370
15084595	Zeuchfeld	300	300	300	300	300	300	300	300	300	300	300
15084600	Zorbau	300	300	300	320	320	320	320	320	320	320	320

* Hier wurde ein gewogener Durchschnittsbesatz gebildet. Gründe sind die Anpassung des Gebietsstandes auf den 31.12.2007 oder die Festlegung unterschiedlicher Hebesätze für Gemeindeteile, zumeist nach Änderungen in der Gebietsstruktur.

Noch 9. Hebesätze Kreisangehörige Gemeinden 1997 bis 2007
Noch 9.2. Hebesatz Grundsteuer B

Landkreis Harz

Amtlicher Gemeinde- schlüssel	Kreisangehörige Gemeinde	Hebesatz Grundsteuer B										
		1997	1998	1999	2000	2001	2002	2003	2004	2005	2006	2007
		in Prozent										
15085005	Abbenrode	400	400	400	400	400	400	400	400	400	400	400
15085010	Allrode	350	350	350	350	350	350	350	350	350	350	350
15085015	Altenbrak	300	380	380	380	380	380	380	380	380	380	380
15085020	Aspenstedt	300	300	300	300	300	300	300	300	300	300	300
15085025	Athenstedt	300	350	350	350	350	350	350	350	350	360	360
15085030	Aue-Fallstein	331*	372*	374*	377*	376*	374*	374*	350	370	370	370
15085035	Bad Suderode	330	330	330	350	350	400	400	400	400	400	400
15085040	Ballenstedt, Stadt	350	350	350	439*	445*	444*	444*	444*	445*	442*	444*
15085045	Benneckenstein (Harz), Stadt	350	380	380	380	380	380	380	380	380	380	380
15085050	Berßel	300	300	300	300	300	300	350	350	350	350	350
15085055	Blankenburg (Harz), Stadt	350	350	350	380	380	380	380	380	380	380	380
15085060	Bühne	350	350	350	350	350	350	350	350	400	400	400
15085065	Cattenstedt	300	300	300	300	325	325	325	325	325	350	350
15085070	Dankerode	330	330	330	330	330	330	350	350	350	350	350
15085075	Danstedt	300	300	300	300	300	300	300	300	300	350	350
15085080	Darlingerode	400	400	400	400	400	400	400	400	400	400	400
15085085	Derenburg, Stadt	350	350	350	350	350	350	350	350	350	350	350
15085090	Ditfurt	330	330	330	330	330	330	330	380	380	380	380
15085095	Drübeck	400	400	400	400	400	400	400	400	400	400	400
15085100	Elbingerode (Harz), Stadt	341*	344*	343*	344*	350*	355*	355*	350	355*	400	400
15085105	Elend	350	360	360	360	360	360	360	380	380	380	380
15085110	Falkenstein/Harz, Stadt	302*	302*	303*	302*	302*	300	300	325	325	325	325
15085115	Friedrichsbrunn	330	330	330	330	330	350	350	350	350	390	390
15085120	Gernrode, Stadt	330	330	330	330	330	350	350	350	350	390	390
15085125	Groß Quenstedt	310	400	400	400	400	400	400	400	400	400	400
15085130	Güntersberge, Stadt	350	350	350	350	350	350	350	350	350	350	350
15085135	Halberstadt, Stadt	397*	394*	397*	398*	400	400	400	400	400	400	400
15085140	Harsleben	300	320	320	320	320	320	320	320	320	320	320
15085145	Harzgerode, Stadt	350	350	350	350	350	350	350	350	350	350	350
15085150	Hasselfelde, Stadt	391*	392*	389*	389*	390*	380	380	380	380	380	380
15085155	Hausneindorf	320	320	320	320	320	320	320	400	400	400	400
15085160	Hedersleben	300	300	300	300	300	300	300	300	300	300	300
15085165	Heimburg	300	300	300	300	300	330	330	330	330	330	330
15085170	Heteborn	300	300	300	300	300	300	300	300	300	350	350
15085175	Heudeber	380	380	380	380	380	380	380	380	380	380	400
15085180	Hüttenrode	300	300	300	300	300	300	300	300	300	300	300
15085185	Huy	337*	369*	371*	364*	370*	369*	380	380	380	380	380
15085190	Ilseburg (Harz), Stadt	400	400	400	400	400	400	400	400	400	400	400
15085195	Königerode	350	350	350	350	350	350	350	350	350	380	380
15085200	Langeln	400	400	400	400	400	400	400	400	400	400	400
15085205	Langenstein	350	350	350	350	350	350	350	350	380	380	380
15085210	Lüttgenrode	400	400	400	400	400	400	400	400	400	400	400
15085215	Neinstedt	330	330	330	330	330	330	330	330	330	330	330
15085220	Neudorf	330	330	330	330	330	330	350	350	350	350	350
15085225	Nienhagen	300	350	350	350	350	350	350	350	350	350	350
15085230	Osterwieck, Stadt	400	400	400	400	400	400	400	400	400	400	400
15085235	Quedlinburg, Stadt	400	400	400	400	400	400	400	400	400	400	400
15085240	Radisleben	300	300	300	300	300	300	300	350	350	350	350

* Hier wurde ein gewogener Durchschnittshebesatz gebildet. Gründe sind die Anpassung des Gebietsstandes auf den 31.12.2007 oder die Festlegung unterschiedlicher Hebesätze für Gemeindeteile, zumeist nach Änderungen in der Gebietsstruktur.

Noch 9. Hebesätze Kreisangehörige Gemeinden 1997 bis 2007
Noch 9.2. Hebesatz Grundsteuer B

Landkreis Harz

Amtlicher Gemeinde- schlüssel	Kreisangehörige Gemeinde	Hebesatz Grundsteuer B										
		1997	1998	1999	2000	2001	2002	2003	2004	2005	2006	2007
		in Prozent										
15085245	Reddeber	360	360	360	360	360	360	360	360	360	380	380
15085250	Rhoden	350	350	350	350	350	350	350	350	350	350	350
15085255	Rieder	300	330	330	330	330	330	330	350	350	350	390
15085260	Sargstedt	300	300	300	300	300	300	300	330	330	330	330
15085265	Schauen	300	300	300	300	300	300	400	400	400	400	400
15085270	Schielo	350	350	350	350	350	350	350	350	350	350	350
15085275	Schierke	350	380	380	380	380	380	380	380	380	380	380
15085280	Schmatzfeld	400	400	400	400	400	400	400	400	400	400	400
15085285	Schwanebeck, Stadt	300	350	350	350	350	350	350	350	350	350	350
15085290	Siptenfelde	350	350	350	350	350	350	350	380	380	380	380
15085295	Sorge	350	380	380	380	380	380	380	380	380	380	380
15085300	Stapelburg	400	400	400	400	400	400	400	400	400	400	400
15085305	Stecklenberg	330	330	330	330	330	330	330	350	400	400	400
15085310	Stiege	350	350	350	350	350	350	350	350	380	380	380
15085315	Straßberg	350	350	350	350	350	350	350	350	350	350	350
15085320	Ströbeck, Schachdorf	300	300	300	320	320	320	320	320	320	320	320
15085325	Tanne	350	400	400	400	400	400	400	400	400	400	400
15085330	Thale, Stadt	350	350	350	350	350	350	350	400	450	450	450
15085335	Timmenrode	320	320	320	320	320	320	320	320	320	320	320
15085340	Treseburg	300	350	350	350	350	350	350	350	380	380	380
15085345	Veckenstedt	350	350	350	350	400	400	400	400	400	400	400
15085350	Wasserleben	400	400	400	400	400	400	400	400	400	400	400
15085355	Weddersleben	310	310	310	310	310	350	350	350	350	400	400
15085360	Wedderstedt	300	310	310	310	310	310	310	310	310	310	380
15085365	Wegeleben, Stadt	303*	350	350	353*	381*	382*	380	380	380	380	380
15085370	Wernigerode, Stadt	330	330	330	330	330	360	360	360	360	360	360
15085375	Westerhausen	300	300	300	300	300	300	300	300	300	300	300
15085380	Wienrode	300	300	300	300	350	350	350	350	350	350	350
15085385	Wülperode	350	350	350	350	350	350	350	350	350	350	350

* Hier wurde ein gewogener Durchschnittshebesatz gebildet. Gründe sind die Anpassung des Gebietsstandes auf den 31.12.2007 oder die Festlegung unterschiedlicher Hebesätze für Gemeindeteile, zumeist nach Änderungen in der Gebietsstruktur.

Noch 9. Hebesätze Kreisangehörige Gemeinden 1997 bis 2007
Noch 9.2. Hebesatz Grundsteuer B

Landkreis Jerichower Land

Amtlicher Gemeinde- schlüssel	Kreisangehörige Gemeinde	Hebesatz Grundsteuer B										
		1997	1998	1999	2000	2001	2002	2003	2004	2005	2006	2007
		in Prozent										
15086005	Biederitz	300	300	300	300	300	300	300	300	300	300	300
15086010	Brettin	300	300	300	300	300	300	310	310	310	310	310
15086015	Burg, Stadt	318*	318*	318*	327*	327*	345*	354*	355*	360	360	360
15086020	Demsin	300	300	300	300	300	300	300	300	300	300	300
15086025	Dörnitz	300	400	400	400	400	400	400	400	400	400	300
15086030	Drewitz	300	300	300	300	300	300	300	300	300	300	300
15086035	Elbe-Parey	316*	307*	308*	308*	300	300	300	300	300	300	300
15086040	Genthin, Stadt	328*	328*	328*	328*	328*	328*	327*	346*	367*	370	370
15086045	Gerwisch	300	300	300	300	300	300	300	300	300	300	390
15086050	Gladau	300	300	300	300	300	300	300	300	300	300	300
15086055	Gommern, Stadt	315*	314*	313*	317*	316*	316*	321*	326*	326*	326*	326*
15086060	Grabow	300	300	300	300	300	300	300	300	300	300	300
15086065	Gübs	300	300	300	327	327	327	327	327	327	335	385
15086070	Hobeck	300	300	300	300	300	300	320	320	330	330	330
15086075	Hohenwarthe	300	300	400	400	400	400	400	400	400	400	400
15086080	Jerichow, Stadt	341*	343*	342*	343*	342*	343*	350	350	350	350	350
15086085	Kade	300	300	300	300	300	300	300	300	300	300	300
15086090	Karow	300	300	300	300	300	300	300	300	300	300	300
15086095	Klitsche	300	300	300	300	300	300	300	300	300	300	300
15086100	Königsborn	300	300	300	300	300	300	300	300	300	300	300
15086105	Körbelitz	330	330	330	350	350	350	350	350	370	370	370
15086110	Krüssau	300	300	300	300	300	300	300	300	300	300	240
15086115	Küsel	300	300	300	300	300	300	300	300	300	300	220
15086120	Loburg, Stadt	300	300	320	330	330	330	330	330	330	330	330
15086125	Lostau	320	320	320	320	320	320	320	320	320	320	320
15086130	Lübs	300	300	300	300	300	300	300	300	300	300	300
15086135	Magdeburgerforth	305	305	305	305	305	305	305	305	305	305	230
15086140	Möckern, Stadt	300	300	300	300	300	301*	301*	302*	302*	339*	339*
15086145	Möser	300	300	300	300	300	300	350	350	350	350	350
15086150	Nielebock	300	300	300	300	300	300	300	300	300	300	300
15086155	Paplitz	300	350	350	350	350	350	350	350	350	350	350
15086160	Pietzpuhl	300	300	300	300	300	300	300	300	325	325	325
15086165	Prödel	300	300	300	300	300	300	300	300	300	300	300
15086170	Redekin	300	300	300	300	325	325	325	325	325	325	325
15086175	Reesdorf	300	310	310	310	310	310	310	310	310	310	250
15086180	Reesen	310	310	310	310	310	310	310	310	310	310	300
15086185	Rietzel	300	300	300	300	325	325	325	325	325	325	265
15086190	Rosian	300	300	300	300	300	300	300	310	310	330	330
15086195	Roßdorf	300	300	300	300	300	300	300	300	300	300	300
15086200	Schermen	300	300	350	350	350	350	350	350	350	350	350
15086205	Schlagenthin	300	300	300	300	300	300	300	300	300	300	300
15086210	Schopsdorf	300	300	300	300	300	300	300	300	300	300	300
15086215	Schweinitz	320	320	320	320	320	320	320	320	340	340	340
15086220	Stresow	300	300	305	305	305	305	305	305	305	325	275
15086225	Theeßen	300	350	350	400	400	400	400	400	400	400	400
15086230	Tryppenhna	300	300	300	300	300	300	300	300	300	300	300
15086235	Tucheim	300	300	300	300	300	300	300	300	300	300	300
15086240	Wallwitz	300	300	300	300	300	300	300	300	300	300	300

* Hier wurde ein gewogener Durchschnittsbesatz gebildet. Gründe sind die Anpassung des Gebietsstandes auf den 31.12.2007 oder die Festlegung unterschiedlicher Hebesätze für Gemeindeteile, zumeist nach Änderungen in der Gebietsstruktur.

Noch 9. Hebesätze Kreisangehörige Gemeinden 1997 bis 2007
Noch 9.2. Hebesatz Grundsteuer B

Landkreis Jerichower Land

Amtlicher Gemeinde- schlüssel	Kreisangehörige Gemeinde	Hebesatz Grundsteuer B										
		1997	1998	1999	2000	2001	2002	2003	2004	2005	2006	2007
		in Prozent										
15086245	Woltersdorf	300	300	300	300	300	300	300	300	300	300	300
15086250	Wulkow	300	300	300	300	300	300	300	300	300	300	300
15086255	Wüstenjerichow	350	350	350	350	350	350	350	350	350	350	300
15086260	Zabakuck	300	300	300	330	330	330	330	330	330	330	330
15086265	Zeddenick	300	300	300	300	300	300	300	300	300	300	300

* Hier wurde ein gewogener Durchschnittshebesatz gebildet. Gründe sind die Anpassung des Gebietsstandes auf den 31.12.2007 oder die Festlegung unterschiedlicher Hebesätze für Gemeindeteile, zumeist nach Änderungen in der Gebietsstruktur.

Noch 9. Hebesätze Kreisangehörige Gemeinden 1997 bis 2007
Noch 9.2. Hebesatz Grundsteuer B

Landkreis Mansfeld-Südharz

Amtlicher Gemeinde- schlüssel	Kreisangehörige Gemeinde	Hebesatz Grundsteuer B										
		1997	1998	1999	2000	2001	2002	2003	2004	2005	2006	2007
		in Prozent										
15087005	Abberode	300	300	300	300	300	350	350	350	350	350	350
15087010	Ahlsdorf	340	360	360	390	390	390	390	390	390	390	390
15087015	Allstedt, Stadt	300	300	300	300	300	300	300	300	300	370	370
15087020	Alterode	320	320	320	320	320	330	330	330	330	330	330
15087025	Amsdorf	300	300	300	300	300	330	330	360	360	360	360
15087030	Arnstedt	320	320	320	320	320	320	320	320	320	320	320
15087035	Aseleben	300	300	300	300	300	300	300	300	300	300	300
15087040	Augsdorf	400	400	400	400	400	400	400	400	400	400	400
15087045	Benndorf	315	315	315	315	315	315	315	340	340	340	340
15087050	Bennungen	300	300	300	300	300	300	300	300	300	300	300
15087055	Berga	300	300	300	300	300	300	300	300	300	300	300
15087060	Beyernaumburg	300	300	300	300	300	300	300	300	300	350	350
15087065	Bischofrode	350	350	350	350	350	350	350	350	350	350	350
15087070	Blankenheim	300	400	400	400	400	400	400	400	400	400	400
15087075	Bornstedt	350	350	350	380	380	380	380	380	380	380	380
15087080	Bräunrode	320	320	320	320	320	320	320	320	320	320	320
15087085	Braunschwend	350	350	350	350	350	350	350	350	350	350	350
15087090	Breitenstein	300	300	300	300	300	300	325	325	325	325	325
15087095	Breitungen	300	300	300	300	300	300	300	300	300	300	300
15087100	Brücken (Helme)	330	330	330	330	330	330	330	330	330	330	330
15087105	Burgsdorf	350	350	350	350	350	350	350	350	350	350	350
15087110	Dederstedt	300	300	300	300	300	300	300	300	300	300	300
15087115	Dietersdorf	300	300	300	300	300	300	300	300	300	300	300
15087120	Drebsdorf	300	300	300	300	300	300	300	300	300	300	300
15087125	Edersleben	500	500	500	500	500	500	500	500	500	500	500
15087130	Eisleben, Lutherstadt	336*	338*	338*	341*	341*	342*	375*	375*	377*	377*	378*
15087135	Emseloh	300	300	400	400	400	400	400	400	300	400	400
15087140	Erdeborn	300	300	300	350	350	350	350	350	350	350	350
15087145	Freist	320	350	350	350	350	350	350	350	350	350	350
15087150	Friedeburg (Saale)	320	350	350	350	350	350	390	390	390	390	390
15087155	Friedeburgerhütte	360	360	360	360	360	360	360	360	360	360	360
15087160	Friesdorf	300	300	300	300	300	300	320	320	320	320	320
15087165	Gerbstedt, Stadt	320	350	350	350	350	350	350	350	350	350	350
15087170	Greifenhagen	320	320	320	360	360	360	360	360	360	360	360
15087175	Hackpfüffel	300	300	300	300	300	300	300	300	300	300	300
15087180	Hainrode	300	300	300	300	300	300	300	300	300	300	400
15087185	Harkerode	300	300	300	300	320	320	320	320	320	320	320
15087190	Hayn (Harz)	300	300	300	300	300	300	300	300	300	300	300
15087195	Hedersleben	300	300	300	300	300	300	300	300	300	300	300
15087200	Heiligenthal	350	350	350	350	350	350	350	350	350	350	350
15087205	Helbra	340	340	340	390	390	390	390	390	390	390	390
15087210	Hergisdorf	340	360	360	390	390	390	390	390	390	390	390
15087215	Hermerode	350	350	350	350	350	350	350	350	350	350	350
15087220	Hettstedt, Stadt	300	300	300	300	300	330	330	330	330	330	330
15087225	Holdenstedt	300	300	300	300	300	300	300	300	350	350	350
15087230	Hornburg	325	325	325	325	325	325	325	325	325	325	325
15087235	Hübitz	300	300	300	300	300	300	300	300	300	350	350
15087240	Ihlewitz	350	350	350	350	300	300	320	350	350	350	350

* Hier wurde ein gewogener Durchschnittshebesatz gebildet. Gründe sind die Anpassung des Gebietsstandes auf den 31.12.2007 oder die Festlegung unterschiedlicher Hebesätze für Gemeindeteile, zumeist nach Änderungen in der Gebietsstruktur.

Noch 9. Hebesätze Kreisangehörige Gemeinden 1997 bis 2007
Noch 9.2. Hebesatz Grundsteuer B

Landkreis Mansfeld-Südharz

Amtlicher Gemeinde- schlüssel	Kreisangehörige Gemeinde	Hebesatz Grundsteuer B										
		1997	1998	1999	2000	2001	2002	2003	2004	2005	2006	2007
		in Prozent										
15087245	Katharinenrieth	300	300	300	300	300	300	300	300	300	300	300
15087250	Kelbra (Kyffhäuser), Stadt	310	310	310	310	310	310	310	310	310	310	310
15087255	Kleinleinungen	300	300	300	300	300	300	300	300	300	300	300
15087260	Klostermansfeld	310	310	310	310	310	310	325	325	325	325	325
15087265	Liedersdorf	350	350	350	350	350	350	350	350	350	350	350
15087270	Lüttchendorf	300	300	300	300	300	350	350	350	350	350	350
15087275	Mansfeld, Stadt	347*	344*	346*	346*	349*	350*	358*	357*	357*	358*	365
15087280	Martinsrieth	300	300	300	300	300	300	300	300	300	300	300
15087285	Mittelhausen	300	300	300	300	300	300	320	320	320	350	350
15087290	Molmerswende	300	300	350	350	350	350	350	350	350	350	350
15087295	Neehausen	310	310	310	310	310	310	310	310	310	310	310
15087300	Niederröblingen (Helme)	300	300	300	300	300	300	300	300	300	300	300
15087305	Nienstedt	300	300	300	300	300	300	300	300	300	300	300
15087310	Osterhausen	300	300	300	350	350	350	350	350	350	350	350
15087315	Pölsfeld	300	300	300	300	300	300	300	300	300	300	400
15087320	Quenstedt	320	320	320	320	320	320	320	320	320	320	320
15087325	Questenberg	300	300	300	300	300	300	300	300	300	300	300
15087330	Riethnordhausen	300	350	350	350	350	350	350	350	350	350	350
15087335	Ritterode	300	320	320	320	320	320	350	350	350	350	380
15087340	Ritzgerode	300	300	300	320	320	320	320	320	320	320	320
15087345	Röblingen am See	300	300	300	350	350	350	350	360	360	360	360
15087350	Roßla	300	300	300	300	300	300	300	300	300	300	300
15087355	Rottelsdorf	350	350	350	350	350	350	350	350	350	350	350
15087360	Rottleberode	300	300	325	325	325	325	325	325	325	325	325
15087365	Sandersleben (Anhalt), Stadt	330	330	330	330	330	330	330	330	330	330	330
15087370	Sangerhausen, Stadt	324*	325*	327*	327*	327*	327*	378*	377*	380*	378*	378*
15087375	Schmalzerode	350	350	350	350	350	350	350	350	350	350	350
15087380	Schwenda	300	300	300	300	300	300	300	300	300	300	300
15087385	Seeburg	300	300	300	300	300	350	350	350	350	350	350
15087390	Siersleben	315	315	315	330	330	330	330	370	370	370	370
15087395	Sotterhausen	300	300	300	300	300	300	300	300	300	300	300
15087400	Stangerode	300	300	320	320	320	320	320	320	320	320	320
15087405	Stedten	300	300	300	300	300	300	330	330	365	365	365
15087410	Stolberg (Harz), Stadt	300	300	300	300	300	300	320	320	320	320	320
15087415	Sylda	320	320	320	320	320	320	320	320	320	320	320
15087420	Tilleda (Kyffhäuser)	300	300	300	300	300	300	300	300	300	300	300
15087425	Ufrungen	300	300	300	300	300	300	300	300	300	300	300
15087430	Ulzigerode	350	350	350	350	350	350	350	350	350	350	350
15087435	Walbeck	300	315	315	315	315	315	350	380	380	380	350
15087440	Wallhausen	300	300	300	300	300	300	300	300	300	300	300
15087445	Wansleben am See	310	310	310	310	310	310	310	310	310	310	310
15087450	Welbsleben	300	300	300	300	310	310	310	320	320	320	320
15087455	Welfesholz	320	320	320	320	320	320	320	320	350	350	350
15087460	Wickerode	300	300	300	300	300	300	300	300	300	300	300
15087465	Wiederstedt	340	340	340	340	340	340	340	340	340	350	350
15087470	Wimmelburg	300	300	300	320	320	320	320	320	320	320	360
15087475	Winkel	300	300	300	300	300	300	300	300	300	300	300
15087480	Wippra	350	350	350	350	350	350	350	350	350	350	350

* Hier wurde ein gewogener Durchschnittshebesatz gebildet. Gründe sind die Anpassung des Gebietsstandes auf den 31.12.2007 oder die Festlegung unterschiedlicher Hebesätze für Gemeindeteile, zumeist nach Änderungen in der Gebietsstruktur.

Noch 9. Hebesätze Kreisangehörige Gemeinden 1997 bis 2007
Noch 9.2. Hebesatz Grundsteuer B

Landkreis Mansfeld-Südharz

Amtlicher Gemeinde- schlüssel	Kreisangehörige Gemeinde	Hebesatz Grundsteuer B										
		1997	1998	1999	2000	2001	2002	2003	2004	2005	2006	2007
		in Prozent										
15087485	Wolferstedt	300	300	300	300	300	300	300	300	300	300	300
15087490	Zabenstedt	320	350	350	350	300	300	300	300	300	300	300

* Hier wurde ein gewogener Durchschnittshebesatz gebildet. Gründe sind die Anpassung des Gebietsstandes auf den 31.12.2007 oder die Festlegung unterschiedlicher Hebesätze für Gemeindeteile, zumeist nach Änderungen in der Gebietsstruktur.

Noch 9. Hebesätze Kreisangehörige Gemeinden 1997 bis 2007
Noch 9.2. Hebesatz Grundsteuer B

Saalekreis

Amtlicher Gemeinde- schlüssel	Kreisangehörige Gemeinde	Hebesatz Grundsteuer B										
		1997	1998	1999	2000	2001	2002	2003	2004	2005	2006	2007
		in Prozent										
15088005	Albersroda	300	300	300	300	300	300	300	300	300	300	300
15088010	Alberstedt	300	300	300	300	300	350	350	350	350	350	350
15088015	Angersdorf	300	300	300	300	300	300	300	340	340	340	340
15088020	Bad Dürrenberg, Stadt	300	300	300	300	300	300	300	300	345	340	340
15088025	Bad Lauchstädt, Stadt	302*	300	300	350	350	350	350	350	350	350	350
15088030	Barnstädt	320	320	320	320	320	320	320	320	320	320	320
15088035	Beesenstedt	300	300	300	300	300	300	300	300	300	300	300
15088040	Bennstedt	300	300	300	300	300	300	360	360	360	360	360
15088045	Beuna (Geiseltal)	330	330	330	330	330	330	330	360	360	360	360
15088050	Brachstedt	300	300	300	300	300	300	300	300	300	300	300
15088055	Brachwitz	300	300	300	300	300	300	300	300	300	300	360
15088060	Braschwitz	300	300	300	300	335	335	335	335	335	350	350
15088065	Braunsbedra, Stadt	302*	302*	302*	303*	303*	303*	302*	303*	304*	304*	304*
15088070	Delitz am Berge	350	350	350	350	350	350	350	350	350	350	400
15088075	Döblitz	300	300	300	300	300	300	300	300	300	300	300
15088080	Domnitz	300	300	300	300	300	300	360	360	360	360	360
15088085	Domstedt	300	300	300	300	300	300	300	300	300	300	300
15088090	Döfse	300	300	300	300	300	300	300	300	300	325	350
15088095	Esperstedt	300	300	300	350	350	350	350	350	350	350	350
15088100	Farnstädt	300	300	300	300	300	300	300	340	340	340	340
15088105	Fienstedt	300	300	300	300	300	300	300	300	350	350	350
15088110	Friedensdorf	320	320	320	320	320	320	320	320	320	320	320
15088115	Geusa	300	300	330	330	330	330	330	330	360	360	360
15088120	Gimritz	300	300	300	300	300	300	300	300	300	400	400
15088125	Götschetal	300	311*	307*	312*	318*	320*	329*	338*	352*	370*	369*
15088130	Günthersdorf	300	300	300	300	300	310	310	310	310	310	310
15088135	Hohenthurm	300	320	320	320	320	350	350	365	365	365	365
15088140	Höhnstedt	300	300	300	300	300	300	300	300	300	300	300
15088145	Horburg-Maßlau	300	320	320	320	320	320	320	320	320	320	320
15088150	Kabelsketal	313*	308*	314*	314*	322*	320*	338*	300	300	300	300
15088155	Klobikau	320	320	320	325	325	325	325	350	350	350	350
15088160	Kloschwitz	400	400	400	400	400	400	400	400	400	400	400
15088165	Kötschlitz	300	300	300	300	329	329	329	329	329	329	329
15088170	Kötzschau	320	320	320	320	320	320	320	320	320	320	320
15088175	Kreypau	300	300	300	300	300	300	300	320	320	320	320
15088180	Krosigk	300	320	320	320	320	320	360	360	400	440	440
15088190	Küthen	300	300	300	300	300	300	300	300	320	320	320
15088195	Landsberg, Stadt	300	300	300	300	304*	306*	309*	321*	317*	327*	337*
15088200	Langenbogen	300	300	300	300	300	300	300	300	300	300	300
15088205	Leuna, Stadt	300	300	300	300	300	300	300	300	300	300	300
15088210	Lieskau	300	315	315	315	315	315	360	360	360	360	360
15088215	Löbejün, Stadt	300	300	300	300	300	300	300	360	360	360	360
15088220	Merseburg, Stadt	330	350	350	350	350	380	380	380	410	410	410
15088225	Milzau	300	300	300	300	300	300	300	300	300	300	300
15088230	Morl	300	300	300	300	300	300	300	300	300	360	360
15088235	Mücheln (Geiseltal), Stadt	300	300	300	300	300	300	305*	333*	334*	333*	334*
15088240	Nauendorf	300	300	300	300	300	300	330	330	330	360	380
15088245	Nempitz	320	320	320	320	320	320	320	320	320	320	320

* Hier wurde ein gewogener Durchschnittshebesatz gebildet. Gründe sind die Anpassung des Gebietsstandes auf den 31.12.2007 oder die Festlegung unterschiedlicher Hebesätze für Gemeindeteile, zumeist nach Änderungen in der Gebietsstruktur.

Noch 9. Hebesätze Kreisangehörige Gemeinden 1997 bis 2007
Noch 9.2. Hebesatz Grundsteuer B

Saalekreis

Amtlicher Gemeinde- schlüssel	Kreisangehörige Gemeinde	Hebesatz Grundsteuer B										
		1997	1998	1999	2000	2001	2002	2003	2004	2005	2006	2007
		in Prozent										
15088250	Nemsdorf-Göhrendorf	320	320	320	320	320	320	320	320	320	320	320
15088255	Neutz-Lettewitz	300	300	300	300	300	300	300	300	300	400	400
15088260	Niemberg	300	300	300	320	340	360	360	360	360	370	370
15088265	Obhausen	320	320	320	320	320	320	320	320	320	320	320
15088270	Oebles-Schlechtewitz	300	300	300	300	300	300	300	300	300	300	300
15088275	Oechlitz	300	300	300	300	300	300	300	300	300	300	300
15088280	Oppin	300	300	300	300	300	300	300	335	335	370	370
15088285	Ostrau	300	300	300	300	304*	306*	323*	332*	300	380	390
15088290	Peißen	300	300	325	325	325	350	350	350	350	400	400
15088295	Petersberg	300	300	300	300	300	300	300	300	300	300	300
15088300	Plötz	300	300	300	300	300	300	300	300	300	300	300
15088305	Querfurt, Stadt	334*	334*	334*	342*	342*	342*	342*	340	340	340	340
15088310	Rodden	300	300	300	300	300	300	300	300	300	300	300
15088315	Rothenburg	400	400	400	400	400	400	400	400	400	400	400
15088320	Salzmünde	300	300	300	300	300	300	300	360	360	360	360
15088325	Schafstädt, Stadt	320	320	320	350	350	350	350	350	350	350	370
15088330	Schkopau	317*	329*	320*	327*	324*	331*	328*	331*	300	300	300
15088335	Schochwitz	300	300	300	300	300	300	300	360	360	380	380
15088340	Schraplau, Stadt	300	300	300	300	330	330	355	355	355	355	355
15088345	Schwerz	300	300	300	300	350	350	350	350	350	350	350
15088350	Spergau	300	300	300	300	300	310	310	310	310	200	50
15088355	Steigra	320	320	320	320	320	320	320	320	320	320	320
15088360	Studen	300	300	300	300	300	300	300	300	300	300	300
15088365	Teutschenthal	300	300	300	300	300	305*	319*	321*	321*	330	330
15088370	Tollwitz	300	300	300	300	300	300	300	300	300	345	345
15088375	Wallendorf (Luppe)	320	320	320	320	320	320	320	340	340	340	340
15088380	Wettin, Stadt	300	300	300	300	300	350	400	400	400	400	400
15088385	Zappendorf	300	300	300	300	300	300	300	360	360	360	360
15088390	Zöschen	320	320	320	325	325	360	360	360	360	360	360
15088395	Zweimen	320	320	325	325	325	360	360	360	360	360	360

* Hier wurde ein gewogener Durchschnittshebesatz gebildet. Gründe sind die Anpassung des Gebietsstandes auf den 31.12.2007 oder die Festlegung unterschiedlicher Hebesätze für Gemeindeteile, zumeist nach Änderungen in der Gebietsstruktur.

Noch 9. Hebesätze Kreisangehörige Gemeinden 1997 bis 2007
Noch 9.2. Hebesatz Grundsteuer B

Salzlandkreis

Amtlicher Gemeinde- schlüssel	Kreisangehörige Gemeinde	Hebesatz Grundsteuer B										
		1997	1998	1999	2000	2001	2002	2003	2004	2005	2006	2007
		in Prozent										
15089005	Alsleben (Saale), Stadt	350	350	350	350	350	350	360	360	360	360	360
15089010	Amesdorf	300	300	300	300	300	300	300	300	330	330	330
15089015	Aschersleben, Stadt	376*	375*	376*	395*	395*	395*	395*	395*	395*	396*	395*
15089020	Baalberge	300	350	350	350	350	350	350	350	350	370	370
15089025	Barby (Elbe), Stadt	300	350	350	350	350	350	350	350	350	350	350
15089030	Bernburg (Saale), Stadt	320*	320*	320*	320*	320*	320	369*	369*	369*	370	370
15089035	Biendorf	300	300	310	310	330	330	330	330	330	350	350
15089042	Bördeland	300	300	303*	309*	310*	324*	328*	328*	327*	331*	335*
15089045	Borne	300	319	319	319	330	330	330	330	360	360	360
15089050	Breitenhagen	350	350	350	350	350	350	350	350	350	350	350
15089055	Calbe (Saale), Stadt	300	300	330	330	330	330	330	360	360	370	370
15089060	Cörmigk	300	300	350	400	400	400	400	400	400	400	400
15089065	Drohndorf	300	300	300	300	300	300	300	300	300	300	300
15089070	Edlau	300	300	300	300	320	320	320	320	340	340	340
15089075	Egeln, Stadt	320	320	320	340	340	340	340	340	350	350	350
15089090	Etgersleben	350	350	350	350	350	350	350	350	350	360	360
15089095	Förderstedt	300	305*	304*	315*	313*	312*	312*	313*	312*	312*	312*
15089100	Freckleben	300	300	300	300	300	300	300	300	300	300	300
15089105	Friedrichsaue	300	300	300	330	330	330	330	360	360	360	360
15089110	Frose	300	300	300	300	300	300	300	360	360	360	360
15089115	Gatersleben	300	320	320	320	320	320	320	320	320	320	320
15089120	Gerbitz	330	330	330	330	330	330	360	360	360	360	360
15089125	Gerlebogk	300	300	300	300	300	330	330	330	330	330	330
15089130	Giersleben	300	300	300	300	300	300	300	338	338	338	338
15089135	Glinde	300	300	300	330	330	330	330	330	330	330	330
15089140	Gnadau	300	300	300	300	300	300	300	300	300	300	300
15089145	Gröna	300	300	300	300	300	320	320	320	320	320	320
15089150	Groß Rosenberg	300	300	300	300	300	330	330	330	370	370	370
15089155	Groß Schierstedt	310	310	310	310	310	310	310	310	310	310	310
15089165	Güsten, Stadt	300	300	300	300	300	300	300	330	330	350	350
15089170	Hakeborn	350	350	350	350	350	350	350	350	360	360	360
15089175	Hecklingen, Stadt	322*	322*	324*	322*	338*	338*	337*	338*	338*	340	340
15089180	Hoym, Stadt	300	300	300	325	325	325	325	360	380	380	380
15089185	Ilberstedt	300	300	300	345	345	345	360	360	360	370	370
15089195	Könnern, Stadt	300	300	300	300	300	307*	309*	311*	300	300	300
15089200	Latdorf	330	330	330	330	330	330	360	360	360	360	373
15089205	Lödderitz	300	300	300	300	300	300	300	300	300	300	370
15089210	Mehringen	300	300	300	300	300	300	300	300	300	300	300
15089215	Nachterstedt	300	300	300	300	300	300	300	360	360	360	360
15089220	Neu Königsau	300	300	300	300	325	325	325	360	360	360	360
15089225	Neugattersleben	330	330	330	330	330	330	330	330	330	330	330
15089230	Neundorf (Anhalt)	320	320	340	340	340	340	340	340	350	350	370
15089235	Nienburg (Saale), Stadt	300	330	330	330	330	330	360	360	360	360	360
15089240	Peißen	400	400	400	400	400	400	400	400	400	400	400
15089245	Plötzkau	300	300	300	300	300	300	300	300	300	330	350
15089250	Plötzky	335	335	335	335	335	335	335	335	335	335	335
15089255	Pobzig	330	330	330	330	330	330	360	360	360	360	360
15089260	Poley	300	350	350	350	350	350	350	350	370	370	370

* Hier wurde ein gewogener Durchschnittshebesatz gebildet. Gründe sind die Anpassung des Gebietsstandes auf den 31.12.2007 oder die Festlegung unterschiedlicher Hebesätze für Gemeindeteile, zumeist nach Änderungen in der Gebietsstruktur.

Noch 9. Hebesätze Kreisangehörige Gemeinden 1997 bis 2007
Noch 9.2. Hebesatz Grundsteuer B

Salzlandkreis

Amtlicher Gemeinde- schlüssel	Kreisangehörige Gemeinde	Hebesatz Grundsteuer B										
		1997	1998	1999	2000	2001	2002	2003	2004	2005	2006	2007
		in Prozent										
15089265	Pömmelte	300	300	300	300	300	300	300	300	300	300	300
15089270	Pretzien	325	325	325	325	325	325	325	325	325	325	325
15089275	Preußlitz	400	400	400	400	400	400	400	400	400	400	400
15089280	Ranies	355	355	355	355	355	355	355	355	355	355	355
15089285	Sachsendorf	300	300	300	300	300	300	320	320	320	320	370
15089290	Schackenthal	300	300	300	300	300	300	300	300	300	300	300
15089295	Schackstedt	300	300	300	300	300	300	360	360	360	360	360
15089300	Schadeleben	300	300	300	325	325	325	325	360	360	360	360
15089305	Schönebeck (Elbe), Stadt	350	350	350	350	350	350	350	350	390	390	390
15089310	Staßfurt, Stadt	323*	325*	326*	325*	326*	325*	352*	352*	352*	352*	352*
15089315	Tarthun	300	319	319	319	330	330	330	330	360	360	360
15089320	Tornitz	300	300	300	300	300	300	300	300	300	300	300
15089325	Unseburg	300	319	319	319	330	330	330	330	360	360	360
15089330	Wedlitz	330	330	330	330	330	330	360	360	360	360	360
15089340	Wespen	300	300	300	300	300	300	300	300	300	300	300
15089345	Westdorf	300	300	300	300	300	300	300	300	300	300	300
15089350	Westeregeln	320	320	320	320	320	320	320	320	330	340	340
15089355	Wiendorf	300	300	300	300	350	350	350	350	369	369	369
15089360	Wohlsdorf	300	300	319	350	350	350	360	360	360	360	360
15089365	Wolmirsleben	300	300	325	325	325	325	325	325	360	360	360
15089375	Zuchau	300	300	300	300	300	300	300	300	300	370	370

* Hier wurde ein gewogener Durchschnittshebesatz gebildet. Gründe sind die Anpassung des Gebietsstandes auf den 31.12.2007 oder die Festlegung unterschiedlicher Hebesätze für Gemeindeteile, zumeist nach Änderungen in der Gebietsstruktur.

Noch 9. Hebesätze Kreisangehörige Gemeinden 1997 bis 2007
Noch 9.2. Hebesatz Grundsteuer B

Landkreis Stendal

Amtlicher Gemeinde- schlüssel	Kreisangehörige Gemeinde	Hebesatz Grundsteuer B										
		1997	1998	1999	2000	2001	2002	2003	2004	2005	2006	2007
		in Prozent										
15090005	Altenzaun	300	300	300	300	300	300	300	300	300	300	300
15090010	Arneburg, Stadt	300	300	300	300	300	300	300	300	300	300	400
15090015	Aulosen	300	300	300	300	300	300	300	300	300	300	300
15090020	Baben	300	300	300	300	300	300	300	300	300	300	300
15090025	Badingen	400	400	400	400	400	400	400	400	400	400	370
15090030	Ballerstedt	350	350	350	350	350	350	350	350	350	350	350
15090035	Beelitz	320	320	320	320	320	320	320	320	320	320	320
15090040	Behrendorf	300	310	310	310	310	310	310	310	310	310	310
15090045	Bellingen	300	300	300	300	200	300	300	300	300	300	300
15090050	Berkau	300	300	300	300	300	300	300	300	300	300	300
15090055	Bertkow	300	300	300	300	300	300	300	300	300	300	300
15090060	Beuster	300	300	300	300	300	300	300	300	300	300	300
15090065	Birkholz	300	300	300	300	200	300	300	300	300	300	300
15090070	Bismark (Altmark), Stadt	300	300	300	300	300	300	300	300	300	300	300
15090075	Bittkau	300	300	300	300	200	300	300	300	300	300	300
15090080	Bölsdorf	300	300	300	300	300	300	300	300	300	300	300
15090085	Boock	300	300	300	300	300	300	300	300	300	300	300
15090090	Bretsch	300	300	300	300	300	300	300	300	300	300	300
15090095	Buch	300	300	300	300	300	300	300	300	300	300	300
15090100	Buchholz	325	325	325	325	325	325	325	325	325	325	325
15090105	Büste	300	300	300	300	300	300	300	300	300	300	300
15090110	Cobbel	300	300	300	300	200	300	300	300	300	300	300
15090115	Dahlen	330	330	330	330	320	320	320	320	320	320	320
15090120	Demker	300	300	300	300	200	300	300	300	300	300	300
15090125	Dobberkau	400	400	400	400	400	400	400	400	400	400	400
15090130	Düsedau	350	350	350	350	350	350	350	350	350	350	350
15090135	Eichstedt (Altmark)	300	300	300	300	300	300	300	300	300	300	300
15090140	Erxleben	350	350	350	350	350	350	350	350	350	350	350
15090145	Falkenberg	300	300	300	325	325	325	325	325	325	325	325
15090150	Fischbeck (Elbe)	300	300	300	300	300	300	300	300	300	300	300
15090155	Flessau	300	300	300	300	300	300	300	300	300	300	300
15090160	Gagel	300	300	300	300	300	300	300	300	300	300	300
15090165	Garlipp	400	400	400	400	400	400	400	400	400	400	400
15090170	Geestgottberg	300	300	300	300	300	300	300	300	300	370	370
15090175	Gladigau	300	300	300	300	300	300	300	300	300	300	300
15090180	Goldbeck	350	350	375	375	375	375	375	375	400	400	400
15090185	Gollensdorf	300	300	300	300	300	300	300	300	300	300	300
15090190	Grassau	360	360	360	360	360	360	360	360	360	360	360
15090195	Grieben	300	300	300	300	200	300	300	300	300	300	300
15090200	Grobleben	300	300	300	300	300	300	300	300	300	300	300
15090205	Groß Garz	300	300	300	350	350	350	350	350	350	350	350
15090210	Groß Schwechten	300	300	320	320	320	320	320	320	320	320	320
15090215	Hämerten	300	300	300	300	300	300	300	300	300	300	300
15090220	Hassel	300	300	300	300	300	300	300	300	300	300	300
15090225	Havelberg, Stadt	342*	345*	345*	346*	348*	348*	348*	349*	349*	349*	349*
15090230	Heeren	330	330	330	330	330	330	330	330	330	330	330
15090235	Heiligenfelde	300	300	300	300	300	300	300	300	300	300	300
15090240	Hindenburg	300	300	300	300	300	300	300	300	300	300	300

* Hier wurde ein gewogener Durchschnittshebesatz gebildet. Gründe sind die Anpassung des Gebietsstandes auf den 31.12.2007 oder die Festlegung unterschiedlicher Hebesätze für Gemeindeteile, zumeist nach Änderungen in der Gebietsstruktur.

Noch 9. Hebesätze Kreisangehörige Gemeinden 1997 bis 2007
Noch 9.2. Hebesatz Grundsteuer B

Landkreis Stendal

Amtlicher Gemeinde- schlüssel	Kreisangehörige Gemeinde	Hebesatz Grundsteuer B										
		1997	1998	1999	2000	2001	2002	2003	2004	2005	2006	2007
		in Prozent										
15090245	Hohenberg-Krusemark	300	300	300	300	320	320	320	320	320	320	320
15090250	Hohengöhren	350	300	300	300	300	300	300	300	300	300	300
15090255	Hohenwulsch	300	300	360	360	360	360	360	360	360	360	360
15090260	Holzhausen	300	300	300	300	300	300	300	300	300	300	300
15090265	Hüselitz	300	300	300	300	200	300	300	300	300	300	300
15090270	Iden	300	300	300	300	300	300	300	300	300	300	300
15090275	Insel	320	320	320	320	320	320	320	320	320	320	320
15090280	Jerchel	300	300	300	300	200	300	300	300	300	300	300
15090285	Kamern	300	300	300	300	300	300	350	350	350	350	350
15090290	Käthen	300	300	300	300	300	300	300	300	300	300	300
15090295	Kehnert	300	300	300	300	200	300	300	300	300	300	300
15090300	Kläden	400	400	400	400	400	400	400	400	400	400	400
15090305	Klein Schwechten	300	300	325	300	300	300	300	300	300	300	300
15090310	Klietz	300	300	300	350	350	350	350	350	350	350	350
15090315	Königsmark	350	350	350	350	350	350	350	350	350	350	350
15090320	Könnigde	300	300	300	300	300	300	300	300	300	300	300
15090325	Kossebau	300	300	300	300	300	300	300	300	300	300	300
15090330	Kremkau	300	300	300	300	300	300	300	300	300	300	300
15090335	Krevese	350	350	350	350	350	350	350	350	350	350	350
15090340	Krüden	300	300	300	300	300	300	300	300	300	300	300
15090345	Langensalzwedel	300	300	300	300	300	300	300	300	300	300	300
15090350	Lichterfelde	300	300	300	350	350	350	350	350	375	375	375
15090355	Lindtorf	300	300	320	320	320	320	320	320	320	320	320
15090360	Losenrade	300	300	300	300	300	300	300	300	300	300	300
15090365	Losse	300	300	300	300	300	300	300	300	300	300	300
15090370	Lückstedt	300	300	300	300	300	300	300	300	300	300	300
15090375	Lüderitz	300	300	300	300	200	300	300	300	300	300	300
15090380	Meseberg	350	350	350	350	350	350	350	350	350	350	350
15090385	Meßdorf	300	300	300	300	300	300	300	300	300	300	300
15090390	Miltern	300	300	300	300	300	300	300	300	300	300	300
15090395	Möringen	350	350	350	350	350	350	350	350	350	350	350
15090400	Nahrstedt	330	330	330	330	330	330	330	330	330	330	330
15090405	Neuermark-Lübars	300	300	300	300	300	300	300	300	300	300	300
15090410	Neukirchen (Altmark)	300	300	300	300	300	300	300	300	300	300	300
15090415	Osterburg (Altmark), Stadt	350	350	350	350	350	350	350	350	350	350	350
15090420	Pollitz	300	300	300	300	300	300	300	300	300	300	300
15090425	Querstedt	400	350	350	350	350	350	350	350	300	300	300
15090430	Ringfurth	300	300	300	300	200	300	300	300	300	300	300
15090435	Rochau	300	300	300	300	300	300	300	300	300	300	300
15090440	Rossau	300	300	300	300	300	300	300	300	300	300	300
15090445	Sandau (Elbe), Stadt	350	350	350	350	350	350	350	350	350	400	400
15090450	Sandauerholz	300	300	300	300	310	310	310	310	310	310	310
15090455	Sanne	300	300	300	300	300	300	300	300	300	300	300
15090460	Schäpplitz	350	350	350	350	350	350	350	350	350	350	350
15090465	Schelldorf	300	300	300	300	350	350	350	350	350	350	350
15090470	Schernebeck	300	300	300	300	200	300	300	300	300	300	300
15090475	Schernikau	400	400	400	400	400	400	400	400	400	400	400
15090480	Schinne	300	300	300	300	300	300	300	300	350	350	350

* Hier wurde ein gewogener Durchschnittshebesatz gebildet. Gründe sind die Anpassung des Gebietsstandes auf den 31.12.2007 oder die Festlegung unterschiedlicher Hebesätze für Gemeindeteile, zumeist nach Änderungen in der Gebietsstruktur.

Noch 9. Hebesätze Kreisangehörige Gemeinden 1997 bis 2007
Noch 9.2. Hebesatz Grundsteuer B

Landkreis Stendal

Amtlicher Gemeinde- schlüssel	Kreisangehörige Gemeinde	Hebesatz Grundsteuer B										
		1997	1998	1999	2000	2001	2002	2003	2004	2005	2006	2007
		in Prozent										
15090485	Schollene	300	300	300	300	300	300	300	320	320	320	320
15090490	Schönberg	300	300	300	300	300	300	300	300	300	300	300
15090495	Schönfeld	200	200	200	200	200	200	200	300	300	300	300
15090500	Schönhausen (Elbe)	300	300	300	300	300	300	300	300	300	300	300
15090505	Schönwalde (Altmark)	300	300	300	300	200	300	300	300	300	300	300
15090510	Schorstedt	400	400	400	400	400	400	400	400	400	400	400
15090515	Schwarzholz	300	300	300	300	320	320	320	320	320	320	320
15090520	Seehausen (Altmark), Stadt	300	350	350	350	350	350	350	350	400	400	400
15090525	Staats	320	320	320	320	320	320	320	320	320	320	320
15090530	Steinfeld (Altmark)	400	400	400	400	400	400	400	400	400	400	400
15090535	Stendal, Stadt	389*	389*	389*	389*	389*	389*	389*	389*	388*	390	390
15090540	Storkau (Elbe)	300	300	300	300	300	300	320	320	320	320	320
15090545	Tangerhütte, Stadt	310	319	319	319	327	337	337	350	350	350	350
15090550	Tangermünde, Stadt	330	330	330	330	330	330	380	380	380	380	380
15090555	Uchtdorf	300	300	300	300	200	300	300	300	300	300	300
15090560	Uchtspringe	350	350	300	300	300	300	300	300	300	300	300
15090565	Uenglingen	306	306	306	306	306	306	306	306	306	306	306
15090570	Uetz	300	300	300	300	200	300	300	300	300	300	300
15090575	Vinzelberg	315	315	315	315	315	315	315	315	315	315	315
15090580	Volgfelde	330	330	330	330	330	330	330	330	330	330	330
15090585	Wahrenberg	300	300	300	300	300	300	300	300	300	300	300
15090590	Walsleben	300	300	325	325	325	325	325	325	325	325	350
15090595	Wanzer	300	300	300	300	300	300	300	300	300	300	300
15090600	Weißewarte	300	300	300	300	200	300	300	300	300	300	300
15090605	Wendemark	300	300	300	300	300	300	300	300	325	325	325
15090610	Werben (Elbe), Stadt	300	300	300	300	300	300	300	300	300	300	330
15090615	Windberge	300	300	300	300	200	300	300	300	300	300	300
15090620	Wittenmoor	320	320	320	320	320	320	320	320	320	320	320
15090625	Wulkau	300	300	350	350	350	350	350	350	350	350	350
15090630	Wust	300	300	300	300	300	300	300	300	300	300	300

* Hier wurde ein gewogener Durchschnittshebesatz gebildet. Gründe sind die Anpassung des Gebietsstandes auf den 31.12.2007 oder die Festlegung unterschiedlicher Hebesätze für Gemeindeteile, zumeist nach Änderungen in der Gebietsstruktur.

Noch 9. Hebesätze Kreisangehörige Gemeinden 1997 bis 2007
Noch 9.2. Hebesatz Grundsteuer B

Landkreis Wittenberg

Amtlicher Gemeinde- schlüssel	Kreisangehörige Gemeinde	Hebesatz Grundsteuer B										
		1997	1998	1999	2000	2001	2002	2003	2004	2005	2006	2007
		in Prozent										
15091005	Abtsdorf	300	300	300	300	300	310	310	310	340	370	390
15091010	Annaburg, Stadt	300	300	300	300	300	300*	301*	320	320	320	320
15091015	Axien	300	300	300	300	300	300	300	300	300	300	350
15091020	Bad Schmiedeberg, Stadt	300	330	330	330	330	350	350	350	370	380	380
15091025	Bethau	300	300	300	300	300	300	300	300	300	300	300
15091030	Boßdorf	300	300	300	300	300	300	300	300	340	340	340
15091035	Brandhorst	300	300	300	300	300	300	300	300	350	350	350
15091040	Bräsen	300	300	300	300	300	300	300	300	300	300	300
15091045	Buko	300	300	300	350	350	350	350	350	350	350	350
15091050	Bülzig	300	300	300	300	300	300	300	300	300	300	300
15091055	Cobbelsdorf	300	300	300	300	300	300	300	300	320	320	320
15091060	Coswig (Anhalt), Stadt	300	319*	319*	319*	329*	329*	349*	369*	369*	369*	370*
15091065	Dabrun	300	300	300	325	325	329	329	340	340	400	400
15091070	Dietrichsdorf	300	300	300	300	300	300	300	340	340	340	340
15091080	Düben	300	300	300	300	300	300	300	300	300	300	300
15091085	Elster (Elbe)	300	300	300	300	300	300	300	300	300	325	325
15091090	Eutzsch	300	319	319	319	327	327	327	340	340	400	400
15091095	Gadegast	300	300	300	300	300	300	300	300	300	300	300
15091100	Globig-Bleddin	300	300	300	300	320	320	320	320	320	350	350
15091105	Gohrau	300	300	300	300	300	300	300	320	320	320	320
15091110	Gräfenhainichen, Stadt	303*	304*	303*	328*	328*	329*	329*	329*	328*	329*	371*
15091115	Griebo	300	300	320	350	350	350	400	400	400	400	400
15091120	Griesen	300	300	300	300	310	310	310	320	350	350	350
15091125	Groß Naundorf	300	300	300	300	300	300	300	300	300	300	300
15091130	Horstdorf	300	300	300	300	300	300	300	340	340	350	350
15091135	Hundeluft	300	300	320	320	320	320	320	320	320	320	320
15091140	Jeber-Bergfrieden	300	300	300	300	300	300	300	300	300	300	300
15091145	Jessen (Elster), Stadt	300*	307*	307*	309*	310*	310*	310*	311*	311*	356*	355*
15091155	Kakau	300	300	300	300	300	300	300	330	330	330	330
15091160	Kemberg, Stadt	306*	305*	305*	305*	318*	318*	319*	324*	325*	360*	360*
15091165	Klieken	300	300	300	350	350	350	350	350	350	350	350
15091170	Klößen	300	300	300	300	325	325	325	325	325	325	350
15091175	Korgau	300	300	300	300	320	330	330	330	335	340	345
15091180	Köselitz	350	350	450	450	450	450	450	450	450	450	450
15091185	Kropstädt	300	300	300	300	300	300	300	300	340	340	351
15091190	Labrun	300	300	300	300	300	300	300	300	300	300	325
15091195	Lebien	300	300	300	300	300	300	300	300	300	300	325
15091200	Leetza	300	300	300	300	300	300	300	300	300	300	320
15091205	Listerferhda	300	300	300	300	300	330	330	300	300	330	300
15091210	Meuro	300	300	300	300	300	300	300	300	300	340	340
15091215	Mochau	300	300	300	300	300	300	300	300	300	335	335
15091220	Möhlau	300	300	300	300	300	300	300	300	300	300	300
15091225	Möllensdorf	300	300	300	300	300	300	300	300	300	300	300
15091230	Mühlanger	300	300	300	327	327	327	327	327	345	380	380
15091235	Naundorf bei Seyda	300	300	300	300	300	300	300	300	300	300	300
15091240	Oranienbaum, Stadt	300	320	320	320	330	330	330	350	350	350	350
15091245	Plossig	300	300	300	300	300	300	300	300	300	300	300
15091250	Prettin, Stadt	300	300	300	300	300	300	300	300	300	300	300

* Hier wurde ein gewogener Durchschnittshebesatz gebildet. Gründe sind die Anpassung des Gebietsstandes auf den 31.12.2007 oder die Festlegung unterschiedlicher Hebesätze für Gemeindeteile, zumeist nach Änderungen in der Gebietsstruktur.

Noch 9. Hebesätze Kreisangehörige Gemeinden 1997 bis 2007
Noch 9.2. Hebesatz Grundsteuer B

Landkreis Wittenberg

Amtlicher Gemeinde- schlüssel	Kreisangehörige Gemeinde	Hebesatz Grundsteuer B										
		1997	1998	1999	2000	2001	2002	2003	2004	2005	2006	2007
		in Prozent										
15091255	Pretzsch (Elbe), Stadt	300	300	300	300	320	320	320	320	330	370	370
15091260	Priesitz	300	300	300	300	300	310	310	310	330	375	375
15091265	Rackith	300	300	300	300	300	320	320	340	340	370	370
15091270	Radis	300	300	300	300	300	300	300	300	300	300	300
15091275	Ragösen	300	300	300	300	300	300	300	300	300	300	300
15091280	Rehsen	300	300	300	300	300	300	300	300	320	320	320
15091285	Riesigk	300	300	300	300	300	300	300	320	320	320	320
15091290	Rotta	300	300	300	300	300	300	300	300	300	300	300
15091295	Schköna	300	300	300	300	300	300	329	329	329	329	329
15091300	Schleesen	350	350	350	350	350	350	350	350	400	400	400
15091305	Schnellin	300	310	310	310	310	325	325	325	360	370	370
15091310	Schützberg	300	300	300	300	300	300	300	300	300	300	300
15091315	Selbitz	300	300	300	300	300	300	300	300	300	300	300
15091320	Senst	300	300	300	300	350	350	400	400	400	400	400
15091325	Serno	300	300	300	300	300	300	300	300	300	300	300
15091330	Söllichau	300	300	300	300	300	300	300	300	300	300	300
15091335	Stackelitz	300	300	300	300	300	300	300	300	300	300	300
15091340	Straach	300	300	300	300	300	300	300	300	300	300	300
15091345	Thießen	305*	304*	350*	350	350	350	350	350	350	350	350
15091350	Tornau	300	300	300	300	300	329	329	329	329	329	329
15091355	Trebitz	300	300	300	300	300	300	300	300	320	320	330
15091360	Uthausen	300	300	300	300	300	300	300	300	300	345	345
15091365	Vockerode	320	320	320	320	350	350	350	350	350	350	350
15091370	Wartenburg	300	319	319	319	319	329	335	340	340	400	400
15091375	Wittenberg, Lutherstadt	330*	339*	330*	330*	329*	339*	346*	346*	383*	383*	383*
15091380	Wörlitz, Stadt	320	320	320	330	350	350	350	350	350	350	350
15091385	Wörpen	300	320	320	320	320	320	320	320	320	320	320
15091390	Zahna, Stadt	300	300	300	300	300	300	300	300	348*	347*	350
15091395	Zemnick	300	300	300	300	300	300	300	300	300	300	300
15091400	Zörnigall	300	300	300	300	325	325	325	375	375	375	375
15091405	Zschornowitz	300	300	300	300	350	350	350	350	350	350	350

* Hier wurde ein gewogener Durchschnittshebesatz gebildet. Gründe sind die Anpassung des Gebietsstandes auf den 31.12.2007 oder die Festlegung unterschiedlicher Hebesätze für Gemeindeteile, zumeist nach Änderungen in der Gebietsstruktur.

Noch 9. Hebesätze Kreisangehörige Gemeinden 1997 bis 2007

9.3. Hebesatz Gewerbesteuer

Altmarkkreis Salzwedel

Amtlicher Gemeinde- schlüssel	Kreisangehörige Gemeinde	Hebesatz Gewerbesteuer										
		1997	1998	1999	2000	2001	2002	2003	2004	2005	2006	2007
		in Prozent										
15081005	Ahlum	300	300	300	300	300	300	300	300	300	300	300
15081010	Algenstedt	300	300	300	300	300	300	300	300	300	300	300
15081015	Altensalzwedel	300	300	300	300	300	300	300	300	300	300	300
15081020	Altmersleben	270	270	270	270	270	270	270	270	270	270	270
15081025	Apenburg, Flecken	300	300	300	300	300	300	300	300	300	300	300
15081030	Arendsee (Altmark), Stadt	350	350	350	350	350	350	350	350	350	350	350
15081035	Badel	300	300	300	300	300	300	300	300	300	300	300
15081040	Bandau	300	300	300	300	300	300	300	300	300	300	300
15081045	Beetzendorf	265*	286*	296*	300*	304*	300*	300*	300	300	300	300
15081050	Benkendorf	400	400	400	400	400	400	400	400	400	400	400
15081055	Berge	300	300	300	300	300	300	300	300	300	300	300
15081060	Bierstedt	300	300	300	300	300	300	300	300	300	300	300
15081065	Binde	300	300	300	300	300	300	300	300	300	300	300
15081070	Bonese	300	300	300	300	300	300	300	300	300	300	300
15081075	Bornsen	300	300	300	300	300	300	300	300	300	300	300
15081080	Breitenfeld	250	250	250	250	330	330	300	300	300	300	300
15081085	Brunau	300	300	300	300	300	300	300	300	300	300	300
15081090	Chüden	300	300	300	300	300	300	300	300	300	300	300
15081095	Dähre	300	300	300	300	300	300	300	300	300	300	300
15081100	Dannefeld	200	300	300	300	300	300	300	300	300	300	300
15081105	Diesdorf, Flecken	300	320	320	320	320	320	320	320	320	320	320
15081110	Dönitz	150	150	150	300	300	90	200	200	200	320	320
15081115	Ellenberg	300	300	300	300	300	300	300	300	300	300	300
15081120	Engersen	250	300	300	300	300	300	300	300	300	300	300
15081125	Estedt	300	300	300	250	250	250	250	250	300	300	300
15081130	Fleetmark	300	300	300	300	300	300	300	300	300	300	300
15081135	Gardelegen, Stadt	300	300	300	300	300	300	320	320	320	320	320
15081140	Gieseritz	350	350	350	350	350	350	350	350	350	350	350
15081145	Güsefeld	300	300	300	300	300	300	300	300	300	300	300
15081150	Hanum	300	300	300	300	300	300	300	300	300	300	300
15081155	Hemstedt	250	250	250	250	250	250	250	250	250	250	250
15081160	Henningen	300	300	300	300	300	300	300	300	300	300	300
15081165	Hohentramm	300	300	300	300	300	300	300	300	300	300	300
15081170	Hottendorf	300	300	300	300	300	300	300	300	346	346	346
15081175	Höwisch	300	300	300	300	300	300	300	300	300	300	300
15081180	Immekath	300	300	300	300	300	300	300	300	300	300	300
15081185	Jahrstedt	300	300	300	300	300	300	300	300	300	300	300
15081190	Jävenitz	250	250	250	250	300	300	300	300	340	340	340
15081195	Jeeben	300	300	300	300	300	300	300	300	300	300	300
15081200	Jeetze	300	300	300	300	300	300	300	300	300	300	300
15081205	Jeggau	300	300	300	300	300	300	300	300	300	300	300
15081210	Jeggeleben	300	300	300	300	300	300	300	300	300	300	300
15081215	Jerchel	300	300	300	300	300	300	322	322	322	322	322
15081220	Jeseritz	300	300	300	300	300	300	300	300	340	340	340
15081225	Jübar	300	300	300	300	300	300	300	300	300	300	300
15081230	Kahrstedt	200	200	200	200	200	200	200	200	200	200	200
15081235	Kakerbeck	300	300	300	322	322	322	322	322	322	322	322
15081240	Kalbe (Milde), Stadt	300	300	320	346	346	346	346	346	346	346	346

* Hier wurde ein gewogener Durchschnittsbesatz gebildet. Gründe sind die Anpassung des Gebietsstandes auf den 31.12.2007 oder die Festlegung unterschiedlicher Hebesätze für Gemeindeteile, zumeist nach Änderungen in der Gebietsstruktur.

Noch 9. Hebesätze Kreisangehörige Gemeinden 1997 bis 2007
Noch 9.3. Hebesatz Gewerbesteuer

Altmarkkreis Salzwedel

Amtlicher Gemeinde- schlüssel	Kreisangehörige Gemeinde	Hebesatz Gewerbesteuer										
		1997	1998	1999	2000	2001	2002	2003	2004	2005	2006	2007
		in Prozent										
15081245	Kassieck	300	300	300	300	300	300	300	300	300	300	300
15081250	Kaulitz	200	200	200	200	200	200	200	200	200	200	200
15081255	Kerkau	300	300	300	300	300	300	300	300	300	330	330
15081260	Kläden	350	350	350	350	350	350	350	350	350	350	350
15081265	Klein Gartz	200	200	200	200	200	200	200	200	200	200	200
15081270	Kleinau	310	310	310	310	310	310	310	310	310	310	310
15081275	Kloster Neuendorf	200	200	200	250	250	250	250	250	250	250	250
15081280	Klötze, Stadt	300	300	300	300	300	300	300	325	325	325	325
15081285	Köckte	300	300	300	300	300	325	325	325	325	325	325
15081290	Kuhfelde	200	200	200	200	200	200	200	200	200	200	200
15081295	Kunrau	300	300	300	300	300	300	300	300	300	300	300
15081300	Kusey	300	300	300	205*	200*	201*	250	250	250	250	250
15081305	Lagendorf	300	300	300	300	300	300	300	300	300	300	300
15081310	Langenapel	300	300	300	300	300	300	300	300	300	300	300
15081315	Leppin	400	400	400	400	400	400	400	400	400	400	400
15081320	Letzlingen	310	310	310	322	322	322	322	322	322	322	322
15081325	Liesten	400	400	400	400	400	400	400	400	400	400	400
15081330	Lindstedt	300	300	300	300	300	300	300	300	300	300	300
15081335	Lüdelsen	300	300	300	300	300	300	300	300	300	300	300
15081340	Mechau	240	240	240	240	320	340	340	340	340	340	310
15081345	Mehmke	350	350	350	350	350	350	350	350	350	350	350
15081350	Mellin	250	250	300	300	300	300	300	300	300	300	300
15081355	Mieste	300	300	300	300	330	330	330	330	330	330	330
15081360	Miesterhorst	300	300	300	300	300	330	330	330	330	330	330
15081365	Nettgau	250	250	250	300	300	300	300	300	340	340	340
15081370	Neuekrug	300	300	300	300	300	300	300	300	300	300	300
15081375	Neuendorf	300	300	300	300	300	300	300	300	300	300	300
15081380	Neuendorf am Damm	300	300	300	300	300	300	300	300	300	300	300
15081385	Neuferchau	300	300	300	300	300	300	300	300	300	300	300
15081390	Neulingen	300	300	300	300	300	300	300	300	300	300	300
15081395	Osterwohle	300	300	300	300	300	300	300	300	300	300	300
15081400	Packebusch	300	300	300	300	300	300	300	300	300	300	300
15081405	Peckfitz	300	300	300	300	300	300	300	300	300	300	300
15081410	Potzehne	300	300	300	322	322	322	322	322	322	322	322
15081415	Pretzier	300	300	300	300	300	300	300	300	300	300	300
15081420	Püggen	200	200	200	200	200	200	200	200	200	200	200
15081425	Rademin	300	300	300	300	300	300	300	300	300	300	300
15081430	Riebau	400	400	400	400	400	400	400	400	400	400	400
15081435	Ristedt	300	300	300	300	330	330	330	330	330	330	330
15081440	Rohrberg	250	250	250	300	300	300	300	300	300	300	300
15081445	Roxförde	300	300	300	300	300	300	300	300	300	300	300
15081450	Sachau	300	300	300	320	320	320	320	320	320	320	320
15081455	Salzwedel, Hansestadt	300*	300*	300*	300*	300*	319*	319*	319*	339*	340*	339*
15081460	Sanne-Kerkuhn	400	400	400	400	400	400	400	400	400	400	400
15081465	Schenkenhorst	300	300	300	300	300	300	300	300	300	300	300
15081470	Schrampe	250	250	300	300	300	300	300	300	300	320	320
15081475	Schwiesau	300	300	300	300	300	300	300	300	300	300	300
15081480	Seebenau	300	300	300	300	300	300	300	300	300	300	300

* Hier wurde ein gewogener Durchschnittsbesatz gebildet. Gründe sind die Anpassung des Gebietsstandes auf den 31.12.2007 oder die Festlegung unterschiedlicher Hebesätze für Gemeindeteile, zumeist nach Änderungen in der Gebietsstruktur.

Noch 9. Hebesätze Kreisangehörige Gemeinden 1997 bis 2007
Noch 9.3. Hebesatz Gewerbesteuer

Altmarkkreis Salzwedel

Amtlicher Gemeinde- schlüssel	Kreisangehörige Gemeinde	Hebesatz Gewerbesteuer										
		1997	1998	1999	2000	2001	2002	2003	2004	2005	2006	2007
		in Prozent										
15081485	Seethen	300	300	300	300	300	300	300	300	300	300	300
15081490	Sichau	250	250	250	250	300	325	325	325	325	325	325
15081495	Siedenlangenbeck	250	250	300	300	300	300	300	300	300	300	300
15081500	Solpke	300	300	300	300	325	325	325	325	325	325	325
15081505	Steimke	300	300	300	300	300	300	300	300	300	300	300
15081510	Steinitz	300	300	300	300	300	300	300	300	300	300	300
15081515	Tangeln	318	318	318	318	318	318	318	318	318	318	318
15081520	Thielbeer	300	300	300	300	300	300	300	300	300	300	300
15081525	Tylsen	300	300	300	300	300	300	300	300	300	300	300
15081530	Valfitz	300	300	300	300	300	300	300	300	300	300	300
15081535	Vienau	300	300	300	300	300	300	300	300	300	300	300
15081540	Vissum	300	300	300	300	300	300	300	300	300	300	300
15081545	Wallstawe	300	300	300	300	300	300	300	300	300	300	300
15081550	Wannefeld	300	300	300	300	300	300	300	300	300	300	300
15081555	Wenze	300	300	300	300	300	300	300	300	300	300	300
15081560	Wernstedt	300	300	300	300	300	300	300	300	300	300	300
15081565	Wieblitz-Eversdorf	300	300	300	300	300	300	300	300	300	300	300
15081570	Wiepke	300	300	300	300	300	300	300	300	300	300	300
15081575	Winkelstedt	250	250	250	250	250	250	250	250	250	250	250
15081580	Winterfeld	300	300	300	300	300	300	300	300	320	320	320
15081585	Zethlingen	300	300	300	300	300	300	300	300	300	300	300
15081590	Zichtau	300	300	322	322	322	322	322	322	322	322	322
15081595	Ziemendorf	350	350	350	350	350	350	350	350	350	350	350

* Hier wurde ein gewogener Durchschnittshebesatz gebildet. Gründe sind die Anpassung des Gebietsstandes auf den 31.12.2007 oder die Festlegung unterschiedlicher Hebesätze für Gemeindeteile, zumeist nach Änderungen in der Gebietsstruktur.

Noch 9. Hebesätze Kreisangehörige Gemeinden 1997 bis 2007
Noch 9.3. Hebesatz Gewerbesteuer

Landkreis Anhalt-Bitterfeld

Amtlicher Gemeinde- schlüssel	Kreisangehörige Gemeinde	Hebesatz Gewerbesteuer										
		1997	1998	1999	2000	2001	2002	2003	2004	2005	2006	2007
		in Prozent										
15082005	Aken (Elbe), Stadt	320	320	320	320	330	330	330	350	350	350	350
15082010	Altjeßnitz	300	300	300	300	330	330	330	330	330	330	330
15082015	Bitterfeld-Wolfen, Stadt	327*	327*	343*	336*	334*	273*	325*	326*	291*	278*	231*
15082020	Bobbau	300	300	300	300	300	300	300	300	300	300	300
15082025	Bornum	200	200	200	200	200	200	250	250	250	250	250
15082030	Brehna, Stadt	300	300	300	300	300	300	340	340	340	320	320
15082035	Buhlendorf	310	310	310	310	310	310	310	310	310	310	310
15082040	Burgkernitz	350	350	350	350	350	350	350	350	350	350	350
15082045	Chörau	350	350	350	350	350	350	350	350	350	350	350
15082050	Deetz	310	310	310	310	310	310	310	310	310	310	310
15082055	Diebzig	320	320	320	320	320	320	320	320	320	320	320
15082060	Dobritz	270	270	270	350	350	350	350	350	350	350	350
15082065	Dornbock	300	300	300	300	300	300	300	300	300	338	338
15082070	Drosa	350	350	350	350	350	350	350	350	350	350	350
15082075	Edderitz	300	300	300	300	300	325	325	325	343	343	343
15082080	Elsnigk	280	300	300	300	350	350	350	400	400	400	400
15082085	Fraßdorf	350	350	350	350	350	350	350	350	350	350	350
15082090	Friedersdorf	250	275	275	300	300	325	325	325	325	325	325
15082095	Gehrden	300	300	300	300	300	300	300	300	300	300	300
15082100	Glauzig	330	330	330	330	330	330	330	330	330	330	395
15082105	Glebitzsch	300	300	300	300	300	300	320	320	320	320	320
15082110	Gödnitz	300	300	300	300	300	300	300	300	300	300	300
15082115	Görzig	280	280	280	280	280	280	280	280	280	280	280
15082120	Gossa	300	300	300	300	300	325	346	350	350	350	350
15082125	Grimme	300	300	300	300	300	300	300	300	300	300	300
15082130	Gröbern	300	300	300	300	300	320	346	346	349	349	349
15082135	Gröbzig, Stadt	328*	333*	315*	282*	308*	314*	315*	310	324	324	324
15082140	Großbadegast	350	350	350	350	350	350	350	350	350	350	350
15082145	Großpaschleben	300	300	300	300	250	250	250	250	300	300	300
15082150	Güterglück	300	300	300	300	300	300	300	300	300	300	300
15082155	Hinsdorf	300	300	300	300	300	300	300	300	300	300	300
15082160	Hohenlepte	300	300	300	300	300	300	300	300	300	300	300
15082165	Jeßnitz (Anhalt), Stadt	300	300	300	300	300	300	320	320	320	320	320
15082170	Jütrichau	300	300	300	300	300	300	300	300	300	300	300
15082175	Kleinpaschleben	325	325	325	325	325	325	325	325	325	325	325
15082180	Köthen (Anhalt), Stadt	330*	331*	330*	330*	330*	368*	367*	368*	369*	376*	381*
15082185	Krina	300	300	300	300	350	325	325	350	350	350	350
15082190	Leps	300	300	300	300	300	300	300	300	300	300	300
15082195	Libbesdorf	400	400	400	400	400	400	400	400	400	400	400
15082200	Libehna	315	315	315	315	315	315	315	315	330	330	330
15082205	Lindau, Stadt	310	310	310	310	310	310	310	310	310	310	310
15082210	Maasdorf	300	300	300	300	300	300	300	300	340	343	343
15082215	Marke	300	300	300	300	300	300	340	340	340	340	340
15082220	Meilendorf	350	350	400	400	400	400	400	300	300	300	300
15082225	Micheln	310	310	310	310	310	310	310	330	330	338	338
15082230	Moritz	300	300	300	300	300	300	300	300	300	300	300
15082235	Mühlbeck	300	300	300	300	300	300	325	325	325	325	325
15082240	Muldenstein	300	300	300	300	300	300	350	350	350	350	350

* Hier wurde ein gewogener Durchschnittshebesatz gebildet. Gründe sind die Anpassung des Gebietsstandes auf den 31.12.2007 oder die Festlegung unterschiedlicher Hebesätze für Gemeindeteile, zumeist nach Änderungen in der Gebietsstruktur.

Noch 9. Hebesätze Kreisangehörige Gemeinden 1997 bis 2007
Noch 9.3. Hebesatz Gewerbesteuer

Landkreis Anhalt-Bitterfeld

Amtlicher Gemeinde- schlüssel	Kreisangehörige Gemeinde	Hebesatz Gewerbesteuer										
		1997	1998	1999	2000	2001	2002	2003	2004	2005	2006	2007
		in Prozent										
15082245	Nedlitz	270	310	310	400	400	400	400	400	400	400	400
15082250	Nutha	300	300	300	300	300	300	300	300	300	300	300
15082255	Osternienburg	300	300	300	300	300	300	300	300	300	350	350
15082260	Petersroda	300	300	300	300	300	300	320	320	320	320	320
15082265	Piethen	300	300	300	300	300	300	300	300	300	300	300
15082270	Plodda	350	350	350	350	350	350	350	350	350	350	350
15082275	Polenzko	300	300	300	300	300	300	300	300	300	300	300
15082280	Pouch	300	300	300	300	300	300	325	325	325	325	325
15082285	Prosigk	250	300*	296*	294*	302*	265*	277*	297*	300	300	300
15082290	Quellendorf	350	350	350	350	350	350	350	350	350	350	350
15082295	Radegast, Stadt	300	300	320	320	320	320	350	350	350	350	350
15082300	Raguhn, Stadt	300	300	300	320	320	320	320	320	320	320	320
15082305	Reppichau	300	300	300	300	300	300	300	300	300	350	350
15082310	Retzau	300	300	300	300	300	300	300	346	346	346	346
15082315	Reuden	270	270	270	300	300	300	300	300	300	300	300
15082320	Reupzig	350	350	400	400	400	400	400	400	400	400	400
15082325	Riesdorf	250	250	250	250	250	250	250	250	250	250	250
15082330	Roitzsch	300	300	300	300	300	300	320	320	320	320	320
15082335	Rösa	350	350	350	350	350	350	350	350	350	350	350
15082340	Sandersdorf	294*	298*	292*	294*	301*	325*	325*	323*	322*	320*	325*
15082345	Scheuder	350	350	350	350	350	350	400	400	400	400	400
15082350	Schierau	250	250	250	250	320	320	320	346	346	346	346
15082355	Schlaitz	350	350	350	350	350	350	350	350	350	350	350
15082360	Schortewitz	300	300	300	300	300	300	300	300	300	300	300
15082365	Schwemsal	320	320	320	320	320	320	320	320	320	320	320
15082370	Steutz	300	300	300	300	300	300	300	300	300	300	300
15082375	Straguth	300	300	300	300	400	400	400	400	400	400	400
15082380	Thurland	200	200	200	200	280	280	330	330	330	330	330
15082385	Tornau vor der Heide	200	200	200	200	200	200	280	280	280	280	280
15082390	Trebbichau an der Fuhne	250	250	250	250	300	300	300	300	300	300	300
15082395	Trinum	350	350	350	350	350	350	350	350	350	350	350
15082400	Walternienburg	300	300	300	300	300	300	300	300	300	300	300
15082405	Weißandt-Gölsau	324*	320	320	320	320	320	320	320	320	320	320
15082410	Wieskau	300	300	300	300	300	300	300	300	300	300	300
15082415	Wulfen	300	300	300	300	300	300	300	300	300	350	350
15082420	Zabit	350	350	350	350	350	350	350	350	350	350	350
15082425	Zehbitz	250	250	250	250	250	250	250	250	250	250	250
15082430	Zerbst/Anhalt, Stadt	320*	319*	319*	320*	349*	350*	350*	348*	349*	348*	350*
15082435	Zernitz	310	310	310	180	180	180	300	300	300	300	300
15082440	Zörbig, Stadt	291*	297*	292*	293*	307*	308*	324*	325*	325	325	325

* Hier wurde ein gewogener Durchschnittshebesatz gebildet. Gründe sind die Anpassung des Gebietsstandes auf den 31.12.2007 oder die Festlegung unterschiedlicher Hebesätze für Gemeindeteile, zumeist nach Änderungen in der Gebietsstruktur.

Noch 9. Hebesätze Kreisangehörige Gemeinden 1997 bis 2007
Noch 9.3. Hebesatz Gewerbesteuer

Landkreis Börde

Amtlicher Gemeinde- schlüssel	Kreisangehörige Gemeinde	Hebesatz Gewerbesteuer										
		1997	1998	1999	2000	2001	2002	2003	2004	2005	2006	2007
		in Prozent										
15083005	Ackendorf	200	200	200	200	200	325	325	325	325	325	340
15083010	Alleringersleben	300	300	300	300	300	300	300	300	300	300	300
15083015	Altbrandsleben	300	300	300	300	300	300	300	300	300	300	300
15083020	Altenhausen	250	250	250	250	250	250	250	250	250	250	250
15083025	Am Großen Bruch	300	320	320	320	320	320	320	320	320	320	320
15083030	Angern	250	250	250	250	250	250	250	330	330	330	330
15083035	Ausleben	300	300	320	320	320	320	320	320	320	320	350
15083040	Barleben	298*	300	300	300	300	301*	291*	291*	290	290	290
15083045	Barneberg	300	300	300	300	300	300	300	300	300	300	300
15083050	Bartensleben	300	300	300	300	300	300	300	300	300	300	300
15083055	Bebertal	250	250	250	250	250	250	250	250	250	260	270
15083060	Beendorf	300	300	300	300	300	300	300	300	300	300	300
15083065	Behnsdorf	300	300	300	300	300	300	300	300	300	300	300
15083070	Belsdorf	300	300	300	300	350	350	350	350	350	350	350
15083075	Berenbrock	200	200	200	200	200	200	200	325	325	325	325
15083080	Bertingen	318	318	318	318	318	318	318	318	318	318	318
15083085	Böddensell	300	300	300	350	350	350	350	350	350	350	350
15083090	Born	300	300	300	300	300	300	300	300	300	300	300
15083095	Bornstedt	250	250	250	250	250	250	250	250	250	310	310
15083100	Bösdorf	300	300	300	300	300	300	300	300	300	300	300
15083105	Bottmersdorf	300	300	300	300	300	300	300	300	300	300	300
15083110	Bregenstedt	250	250	250	250	250	250	250	250	250	250	250
15083115	Bülstringen	300	300	300	300	300	300	300	300	300	300	300
15083120	Burgstall	280	280	280	320	320	320	320	320	320	320	320
15083125	Calvörde, Flecken	300	300	300	300	300	300	325	325	325	325	325
15083130	Colbitz	300	300	315	315	315	315	315	315	315	325	325
15083135	Cröchern	280	300	300	300	320	320	320	320	320	325	325
15083140	Döhren	300	300	300	300	300	300	320	320	320	320	320
15083145	Dolle	280	300	300	300	320	320	320	320	320	320	320
15083150	Domersleben	300	300	300	300	330	330	330	330	330	330	330
15083155	Dorst	300	300	300	300	300	300	300	300	300	300	300
15083160	Drackenstein	300	300	300	300	300	300	320	320	320	320	320
15083165	Dreileben	300	300	300	300	300	300	300	310	310	310	310
15083170	Druxberge	300	300	300	300	300	300	300	300	346	346	346
15083175	Eggenstedt	300	300	300	300	300	300	300	300	320	320	340
15083180	Eichenbarleben	300	300	300	325	325	350	350	350	350	350	355
15083185	Eickendorf	300	300	300	300	330	330	330	330	330	330	330
15083190	Eilsleben	300	300	300	300	300	320	320	320	320	320	320
15083195	Eimersleben	300	300	300	300	300	300	300	300	300	300	300
15083200	Emden	300	300	300	300	300	300	300	300	300	300	300
15083205	Erxleben	300	300	300	300	300	300	300	300	300	300	300
15083210	Eschenrode	300	300	300	300	300	300	300	300	300	300	300
15083215	Etingen	300	300	300	300	300	300	300	300	300	300	300
15083220	Everingen	300	300	300	300	300	300	300	300	300	300	300
15083225	Farsleben	300	300	300	300	300	300	300	300	320	320	320
15083230	Flechtingen	300	300	390	330	330	330	330	330	330	330	330
15083235	Glindenberg	150	240	240	322	322	322	322	322	322	322	322
15083240	Grauingen	300	300	300	300	300	300	300	300	300	300	300

* Hier wurde ein gewogener Durchschnittsbesatz gebildet. Gründe sind die Anpassung des Gebietsstandes auf den 31.12.2007 oder die Festlegung unterschiedlicher Hebesätze für Gemeindeteile, zumeist nach Änderungen in der Gebietsstruktur.

Noch 9. Hebesätze Kreisangehörige Gemeinden 1997 bis 2007
Noch 9.3. Hebesatz Gewerbesteuer

Landkreis Börde

Amtlicher Gemeinde- schlüssel	Kreisangehörige Gemeinde	Hebesatz Gewerbesteuer										
		1997	1998	1999	2000	2001	2002	2003	2004	2005	2006	2007
		in Prozent										
15083245	Gröningen, Stadt	260*	284*	377*	355*	350	350	350	350	350	350	350
15083250	Groß Rodensleben	300	300	300	350	350	350	350	350	350	350	350
15083255	Groß Santerleben	300	300	300	300	300	311	325	325	325	325	325
15083260	Hadmersleben, Stadt	260	316	316	316	316	316	316	316	316	316	316
15083265	Hakenstedt	300	300	300	300	300	300	300	300	300	300	350
15083270	Haldensleben, Stadt	300	330	330	330	330	330	350	360	360	360	360
15083275	Harbke	250	250	250	250	300	300	300	300	300	315	330
15083280	Heinrichsberg	150	200	320	322	322	322	325	325	325	325	325
15083285	Hermisdorf	300	315	315	315	315	315	315	315	315	315	315
15083290	Hillersleben	300	300	300	310	310	310	320	320	320	325	325
15083295	Hödingen	300	300	300	300	300	300	300	300	320	320	320
15083300	Hohendodeleben	320	320	320	320	320	320	330	330	330	330	330
15083305	Hohenwarsleben	300	300	300	300	300	300	300	300	300	300	300
15083310	Hornhausen	320	320	320	320	320	320	320	320	320	320	320
15083315	Hörsingen	300	300	300	300	300	300	320	320	320	320	320
15083320	Hötensleben	275*	275*	276*	276*	276*	276*	278*	279*	275	275	275
15083325	Irxleben	300	300	300	300	300	300	300	300	324	324	324
15083330	Ivenrode	300	300	300	300	300	300	300	300	300	300	300
15083335	Kathendorf	300	300	300	300	300	300	300	300	300	300	300
15083340	Klein Rodensleben	300	300	300	330	330	330	330	330	330	330	360
15083345	Klein Wanzleben	296*	297*	297*	304*	305*	305*	305*	325*	343*	343*	343
15083350	Klüden	300	300	300	300	300	300	300	300	300	300	300
15083355	Kroppenstedt, Stadt	250	250	300	300	300	300	300	300	300	300	300
15083360	Loitsche	290	290	322	322	307	307	307	307	307	307	307
15083365	Mahlwinkel	300	300	300	300	300	300	300	300	300	300	300
15083370	Mannhausen	300	300	300	300	300	300	300	300	300	300	300
15083375	Marienborn	270	270	270	270	300	300	300	300	300	300	300
15083380	Morsleben	380	380	380	380	380	380	380	380	380	380	380
15083385	Neuenhofe	300	300	300	300	300	300	320	320	325	325	325
15083390	Niedere Börde	300	300	327*	334*	346*	345*	347*	350*	349*	350	350
15083395	Niederroddeleben	300	300	315	325	345	345	345	345	345	345	360
15083400	Nordgermersleben	300	300	300	300	300	300	300	300	300	300	300
15083405	Ochtmersleben	300	300	300	325	325	350	350	350	350	350	350
15083410	Oebisfelde, Stadt	300	300	300	300	300	300	300	300	300	300	300
15083415	Oschersleben (Bode), Stadt	347*	349*	349*	349*	349*	397*	398*	395*	397*	395*	427*
15083420	Ostingersleben	200	200	200	200	200	200	200	200	200	200	200
15083425	Ovelgünne	350	350	350	350	350	350	350	350	350	350	350
15083430	Peseckendorf	250	280	280	280	280	300	300	300	300	300	300
15083435	Rätzlingen	300	300	300	300	300	300	300	300	300	300	300
15083440	Rogätz	250	250	250	320	320	320	320	320	320	320	320
15083445	Rottmersleben	250	250	250	250	250	250	250	250	250	250	265
15083450	Sandbeiendorf	280	280	280	280	280	280	280	330	330	330	330
15083455	Schackensleben	310	310	310	310	310	310	310	310	310	310	310
15083460	Schermcke	300	300	300	300	300	300	300	300	300	300	315
15083465	Schwanefeld	300	300	300	300	300	300	300	300	300	300	300
15083470	Seehausen, Stadt	300	300	300	300	300	300	300	300	300	300	300
15083475	Seggerde	300	300	300	300	300	300	300	300	300	300	300
15083480	Siestedt	300	300	300	300	300	300	340	340	340	340	340

* Hier wurde ein gewogener Durchschnittshebesatz gebildet. Gründe sind die Anpassung des Gebietsstandes auf den 31.12.2007 oder die Festlegung unterschiedlicher Hebesätze für Gemeindeteile, zumeist nach Änderungen in der Gebietsstruktur.

Noch 9. Hebesätze Kreisangehörige Gemeinden 1997 bis 2007
Noch 9.3. Hebesatz Gewerbesteuer

Landkreis Börde

Amtlicher Gemeinde- schlüssel	Kreisangehörige Gemeinde	Hebesatz Gewerbesteuer										
		1997	1998	1999	2000	2001	2002	2003	2004	2005	2006	2007
		in Prozent										
15083485	Sommersdorf	300	300	300	300	300	300	300	300	300	300	340
15083490	Sülzetal	300	300	300	300	300	300	300	300	300	300	300
15083495	Süplingen	300	300	400	400	400	400	400	400	400	400	400
15083500	Uhrsleben	300	300	300	300	300	300	300	200	200	200	295
15083505	Ummendorf	300	300	300	300	300	290	290	290	320	320	320
15083510	Velsdorf	300	300	300	300	300	300	300	300	300	300	300
15083515	Völpke	293	293	293	293	293	293	300	300	300	300	320
15083520	Wackersleben	300	320	320	320	320	320	320	320	320	320	330
15083525	Walbeck	300	300	300	300	300	320	350	350	350	350	350
15083530	Wanzleben, Stadt	300	300	300	300	300	300	300	300	330	330	330
15083535	Wefensleben	300	300	300	300	300	350	350	350	350	350	350
15083540	Weferlingen, Flecken	300	300	300	300	300	300	300	300	300	300	300
15083545	Wegenstedt	300	300	300	300	300	300	300	300	325	325	325
15083550	Wellen	300	300	300	300	300	300	325	325	325	325	330
15083555	Wenddorf	250	250	250	320	320	320	330	330	330	330	330
15083560	Wiegwitz	300	300	300	300	300	300	300	300	300	300	300
15083565	Wolmirstedt, Stadt	320	320	320	320	320	320	320	330	330	330	330
15083570	Wormsdorf	300	300	300	300	300	300	300	300	300	300	300
15083575	Wulferstedt	300	320	320	320	320	320	320	320	320	320	320
15083580	Zielitz	300	300	320	322	322	322	322	322	322	322	322
15083585	Zobbenitz	300	300	300	300	300	300	300	300	300	300	300

* Hier wurde ein gewogener Durchschnittshebesatz gebildet. Gründe sind die Anpassung des Gebietsstandes auf den 31.12.2007 oder die Festlegung unterschiedlicher Hebesätze für Gemeindeteile, zumeist nach Änderungen in der Gebietsstruktur.

Noch 9. Hebesätze Kreisangehörige Gemeinden 1997 bis 2007
Noch 9.3. Hebesatz Gewerbesteuer

Burgenlandkreis

Amtlicher Gemeinde- schlüssel	Kreisangehörige Gemeinde	Hebesatz Gewerbesteuer										
		1997	1998	1999	2000	2001	2002	2003	2004	2005	2006	2007
		in Prozent										
15084005	Abtlöbnitz	300	350	350	350	350	350	350	350	350	350	350
15084010	Altenroda	300	300	300	300	300	300	300	300	300	300	300
15084015	Bad Bibra, Stadt	320	320	320	320	320	320	320	320	320	320	320
15084020	Bad Kösen, Stadt	350	350	350	350	350	350	350	350	350	350	350
15084025	Balgstädt	300	300	300	300	300	300	300	300	300	300	300
15084030	Baumersroda	300	300	300	300	300	300	300	300	300	300	300
15084035	Bergisdorf	400	400	400	300	300	300	300	300	300	300	300
15084040	Billroda	300	300	300	300	300	300	300	300	300	300	300
15084045	Breitenbach	400	400	400	400	400	400	400	400	400	400	400
15084050	Bröckkau	400	400	400	300	300	300	300	300	300	300	300
15084055	Bucha	200	200	200	200	200	200	200	200	200	200	200
15084060	Burgholzhausen	300	300	300	300	300	300	110	200	200	200	200
15084065	Burgscheidungen	300	300	300	300	300	300	300	300	300	300	343
15084070	Burgwerben	350	350	350	350	350	350	350	350	350	350	350
15084075	Burkersroda	300	300	300	300	300	300	300	300	300	300	300
15084080	Casekirchen	300	300	300	300	300	300	300	300	300	340	340
15084085	Crölpa-Löbschütz	300	300	300	300	300	300	300	300	300	300	300
15084090	Dehlitz (Saale)	300	300	300	300	300	300	300	300	300	300	300
15084095	Deuben	300	300	300	300	300	300	300	300	300	300	300
15084100	Döbris	300	300	300	300	300	300	300	300	300	300	300
15084105	Döschwitz	350	350	350	350	350	350	350	350	350	350	350
15084110	Droßdorf	300	300	300	300	300	300	300	300	300	300	300
15084115	Droyßig	400	400	400	400	400	400	400	400	400	400	400
15084120	Ebersroda	300	300	300	300	300	300	300	300	300	300	300
15084125	Eckartsberga, Stadt	300	300	300	300	300	300	300	300	300	300	300
15084130	Elsteraue	308*	325*	341*	312*	307*	326*	332*	340*	305*	310	310
15084135	Freyburg (Unstrut), Stadt	300	300	300	300	300	300	300	300	300	300	300
15084140	Geußnitz	300	300	300	300	300	300	300	300	300	300	300
15084145	Gieckau	300	300	300	300	300	300	300	300	300	320	320
15084150	Gleina	300	300	300	300	325	325	325	325	325	325	325
15084155	Goldschau	315	315	315	315	315	315	315	315	315	320	350
15084160	Golzen	300	300	300	300	300	300	300	300	300	300	300
15084165	Görschen	300	300	300	300	300	300	320	320	320	340	340
15084170	Goseck	300	300	300	300	300	300	300	300	300	300	300
15084175	Grana	400	400	400	400	400	350	350	350	350	350	350
15084180	Granschütz	300	300	300	300	300	300	300	300	300	300	300
15084185	Gröben	250	250	300	300	300	300	350	350	350	350	350
15084190	Gröbitz	300	300	310	310	310	310	310	310	310	310	310
15084195	Großgörschen	200	200	300	300	300	300	300	300	200	200	200
15084200	Großkorbetha	300	300	300	300	300	300	300	300	200	200	200
15084205	Größnitz	300	300	300	300	300	300	300	300	300	300	300
15084210	Haynsburg	400	400	400	350	350	350	350	350	350	350	350
15084215	Heidegrund	298*	300*	300	300	300	300	300	300	300	300	300
15084220	Herrengosserstedt	300	300	300	300	300	300	300	300	300	300	300
15084225	Heuckewalde	290	290	290	290	290	290	300	300	300	300	300
15084230	Hirschroda	300	300	300	300	300	300	300	300	343	300	300
15084235	Hohemölsen, Stadt	300	300	300	324*	318*	325*	325	325	325	325	325
15084240	Janisroda	300	350	350	350	350	350	350	350	350	350	350

* Hier wurde ein gewogener Durchschnittshebesatz gebildet. Gründe sind die Anpassung des Gebietsstandes auf den 31.12.2007 oder die Festlegung unterschiedlicher Hebesätze für Gemeindeteile, zumeist nach Änderungen in der Gebietsstruktur.

Noch 9. Hebesätze Kreisangehörige Gemeinden 1997 bis 2007
Noch 9.3. Hebesatz Gewerbesteuer

Burgenlandkreis

Amtlicher Gemeinde- schlüssel	Kreisangehörige Gemeinde	Hebesatz Gewerbesteuer										
		1997	1998	1999	2000	2001	2002	2003	2004	2005	2006	2007
		in Prozent										
15084245	Kahlwinkel	300	300	300	300	300	300	300	300	300	300	300
15084250	Karsdorf	300	300	300	300	300	300	300	300	300	300	300
15084255	Kayna	300	300	300	300	300	300	300	300	300	300	300
15084260	Kirchscheidungen	300	300	300	300	300	300	300	300	300	300	315
15084265	Klosterhäseler	300	350	350	350	350	350	350	350	350	350	350
15084270	Krauschwitz	400	400	400	400	400	400	400	450	450	450	450
15084275	Kretzschau	350	350	350	350	350	350	350	350	350	350	350
15084280	Langendorf	310	310	310	310	310	310	310	310	310	310	310
15084285	Laucha an der Unstrut, Stadt	300	300	300	300	300	300	300	300	250	250	250
15084290	Leislau	300	300	300	300	300	300	300	300	300	300	300
15084295	Leißling	300	300	300	300	300	310	310	310	310	310	310
15084300	Löbitz	300	300	300	325	325	325	325	325	325	325	400
15084305	Lossa	300	300	300	300	300	300	300	300	300	300	300
15084310	Luckenau	400	400	400	400	400	300	300	300	300	300	300
15084315	Lützen, Stadt	310	310	310	310	310	310	325	325	325	325	325
15084320	Markwerben	300	300	300	300	300	300	300	300	300	300	300
15084325	Meineweh	300	300	300	300	300	300	300	300	300	300	300
15084330	Memleben	260	260	260	260	260	260	260	260	300	300	300
15084335	Mertendorf	300	300	300	300	300	300	300	330	330	330	330
15084340	Molau	300	300	300	300	300	300	300	300	300	300	320
15084345	Möllern	300	300	300	300	300	300	300	300	300	300	270
15084350	Muschwitz	300	300	300	300	300	300	300	300	300	300	300
15084355	Naumburg (Saale), Stadt	330	330	330	330	330	330	330	360	360	360	360
15084360	Nebra (Unstrut), Stadt	300	300	300	300	300	300	300	300	300	300	300
15084365	Nessa	300	300	300	300	300	300	300	300	300	300	300
15084370	Nonnewitz	300	300	300	300	300	300	300	300	300	300	300
15084375	Osterfeld, Stadt	300	300	300	300	300	300	300	300	300	340	340
15084380	Pödelist	300	300	300	300	300	300	300	300	300	300	300
15084385	Poserna	250	250	250	250	250	250	250	300	300	300	300
15084390	Pretzsch	400	400	400	300	300	300	300	300	300	350	350
15084395	Prießnitz	350	350	350	350	350	350	350	300	300	300	300
15084400	Prittitz	310	310	310	310	310	310	310	310	310	310	310
15084405	Reichardtswerben	300	310	310	310	310	310	310	310	310	310	310
15084410	Reinsdorf	200	200	200	250	250	250	250	300	300	300	315
15084415	Rippach	300	350	350	350	350	350	350	350	350	200	200
15084420	Röcken	300	300	300	300	300	300	300	310	325	325	325
15084425	Saubach	300	300	300	300	300	300	300	300	300	300	300
15084430	Schellbach	400	400	400	400	300	300	300	300	300	300	300
15084435	Schkortleben	300	300	300	300	300	300	300	300	300	300	300
15084440	Schleberoda	300	300	300	300	300	300	300	300	300	300	300
15084445	Schönburg	300	300	300	300	300	300	300	300	300	300	300
15084450	Sössen	200	200	200	200	200	200	200	200	200	200	200
15084455	Starsiedel	300	300	300	300	300	300	300	300	300	300	300
15084460	Steinburg	300	300	300	300	300	300	300	300	300	300	300
15084465	Storkau	200	300	300	300	300	300	300	300	300	300	300
15084470	Stößen, Stadt	320	320	320	320	320	320	320	320	320	320	320
15084475	Tagewerben	350	350	350	350	350	350	350	350	350	350	350
15084480	Taucha	300	300	300	300	300	300	300	300	300	200	200

* Hier wurde ein gewogener Durchschnittshebesatz gebildet. Gründe sind die Anpassung des Gebietsstandes auf den 31.12.2007 oder die Festlegung unterschiedlicher Hebesätze für Gemeindeteile, zumeist nach Änderungen in der Gebietsstruktur.

Noch 9. Hebesätze Kreisangehörige Gemeinden 1997 bis 2007
Noch 9.3. Hebesatz Gewerbesteuer

Burgenlandkreis

Amtlicher Gemeinde- schlüssel	Kreisangehörige Gemeinde	Hebesatz Gewerbesteuer										
		1997	1998	1999	2000	2001	2002	2003	2004	2005	2006	2007
		in Prozent										
15084485	Taugwitz	300	300	300	300	300	300	300	300	300	300	300
15084490	Teuchern, Stadt	300*	303*	316*	332*	303*	302*	300*	355*	350	350	350
15084495	Thalwinkel	300	300	300	300	300	300	300	300	300	300	300
15084500	Theißen	350	350	320	310	295	295	325	325	325	325	325
15084505	Trebnitz	300	300	300	300	300	400	400	400	400	400	400
15084510	Tromsdorf	300	300	300	300	300	300	300	300	300	300	300
15084515	Uichteritz	300	300	300	300	300	300	300	300	300	300	300
15084520	Unterkaka	300	300	300	300	300	300	300	300	300	300	300
15084525	Utenbach	300	300	300	300	300	300	300	200	200	200	320
15084530	Waldau	300	300	300	300	300	300	300	300	300	300	350
15084535	Wangen	300	300	300	300	300	300	300	300	300	300	315
15084540	Weischütz	300	300	300	300	300	300	300	300	300	300	300
15084545	Weißenborn	400	400	400	400	400	400	400	400	400	400	400
15084550	Weißenfels, Stadt	349*	349*	350	350	350	350	350	350	350	350	350
15084555	Wengelsdorf	300	300	300	300	300	300	300	300	300	300	300
15084560	Wethau	300	300	300	300	300	300	300	300	300	300	315
15084565	Wetterzeube	300	300	300	300	300	300	300	300	300	300	300
15084570	Wischroda	300	300	300	300	300	300	300	300	300	300	300
15084575	Wittgendorf	300	300	300	300	300	300	300	300	300	300	300
15084580	Wohlmirstedt	300	300	300	300	300	300	300	300	300	300	300
15084585	Würchwitz	400	400	400	400	400	300	300	300	300	300	300
15084590	Zeitz, Stadt	400	350	380	380	380	380	400	400	400	400	400
15084595	Zeuchfeld	200	200	200	200	200	200	200	200	200	200	200
15084600	Zorbau	200	200	250	250	250	280	280	280	280	260	240

* Hier wurde ein gewogener Durchschnittsbesatz gebildet. Gründe sind die Anpassung des Gebietsstandes auf den 31.12.2007 oder die Festlegung unterschiedlicher Hebesätze für Gemeindeteile, zumeist nach Änderungen in der Gebietsstruktur.

Noch 9. Hebesätze Kreisangehörige Gemeinden 1997 bis 2007
Noch 9.3. Hebesatz Gewerbesteuer

Landkreis Harz

Amtlicher Gemeinde- schlüssel	Kreisangehörige Gemeinde	Hebesatz Gewerbesteuer										
		1997	1998	1999	2000	2001	2002	2003	2004	2005	2006	2007
		in Prozent										
15085005	Abbenrode	400	400	400	400	400	400	400	220	220	220	220
15085010	Allrode	350	350	350	350	350	350	350	350	350	350	350
15085015	Altenbrak	400	400	400	400	400	400	400	400	400	400	400
15085020	Aspenstedt	250	250	250	250	250	250	250	250	250	250	250
15085025	Athenstedt	200	275	275	300	300	300	300	300	300	310	310
15085030	Aue-Fallstein	300	323*	310*	340*	337*	319*	317*	300	350	350	350
15085035	Bad Suderode	320	320	320	350	350	350	350	350	350	350	350
15085040	Ballenstedt, Stadt	326*	327*	328*	328*	329*	326*	327*	328*	327*	328*	323*
15085045	Benneckenstein (Harz), Stadt	400	400	400	350	350	350	350	350	350	350	350
15085050	Berßel	300	300	300	300	300	300	300	300	300	300	300
15085055	Blankenburg (Harz), Stadt	380	380	380	380	380	380	380	380	380	380	380
15085060	Bühne	300	300	300	300	300	300	300	300	300	300	300
15085065	Cattenstedt	400	400	400	400	400	400	400	400	400	400	400
15085070	Dankerode	280	280	280	280	280	280	280	280	280	280	280
15085075	Danstedt	300	300	300	300	300	300	300	300	300	300	300
15085080	Darlingerode	400	400	400	400	400	400	400	400	400	400	400
15085085	Derenburg, Stadt	400	400	400	400	400	400	400	400	400	400	400
15085090	Ditfurt	300	310	310	310	310	310	310	310	310	310	310
15085095	Drübeck	400	400	400	400	400	400	400	400	400	400	400
15085100	Elbingerode (Harz), Stadt	329*	313*	330*	317*	343*	327*	333*	334*	329*	380	380
15085105	Elend	400	400	400	400	400	400	400	400	400	400	400
15085110	Falkenstein/Harz, Stadt	327*	336*	310*	279*	278*	280	280	300	300	300	300
15085115	Friedrichsbrunn	320	320	320	320	320	350	350	350	350	390	390
15085120	Gernrode, Stadt	320	320	320	320	320	350	350	350	350	390	390
15085125	Groß Quenstedt	310	400	400	400	400	400	400	400	400	400	400
15085130	Güntersberge, Stadt	250	250	250	250	250	300	300	300	300	300	300
15085135	Halberstadt, Stadt	392*	394*	388*	394*	398*	400	400	400	400	400	400
15085140	Harsleben	300	320	320	320	320	320	320	320	320	320	320
15085145	Harzgerode, Stadt	300	300	300	300	300	300	300	300	300	300	300
15085150	Hasselfelde, Stadt	346*	346*	341*	342*	341*	330	330	330	330	330	330
15085155	Hausneindorf	300	300	300	300	300	300	300	360	360	360	360
15085160	Hedersleben	300	300	300	300	300	300	300	300	300	300	300
15085165	Heimburg	400	400	400	400	400	400	400	400	400	400	400
15085170	Heteborn	300	300	300	300	300	300	300	300	300	310	310
15085175	Heudeber	400	400	400	400	400	400	400	400	400	400	400
15085180	Hüttenrode	320	320	320	320	320	320	320	320	320	320	320
15085185	Huy	273*	288*	296*	284*	272*	290*	280	280	280	340	340
15085190	Ilseburg (Harz), Stadt	350	350	350	350	350	350	350	350	350	350	350
15085195	Königerode	270	270	270	270	270	270	270	270	270	330	330
15085200	Langeln	400	400	400	400	400	400	400	400	400	400	400
15085205	Langenstein	260	260	260	270	270	270	270	290	290	290	290
15085210	Lüttgenrode	260	260	260	260	260	260	260	260	300	300	300
15085215	Neinstedt	350	350	350	350	350	350	350	350	350	350	350
15085220	Neudorf	250	250	250	250	250	250	-	200	200	200	200
15085225	Nienhagen	300	350	350	350	350	350	350	350	350	350	350
15085230	Osterwieck, Stadt	400	400	400	400	400	400	400	400	400	400	400
15085235	Quedlinburg, Stadt	400	400	400	400	400	400	400	400	400	400	400
15085240	Radisleben	400	400	300	400	400	400	400	400	400	400	400

* Hier wurde ein gewogener Durchschnittshebesatz gebildet. Gründe sind die Anpassung des Gebietsstandes auf den 31.12.2007 oder die Festlegung unterschiedlicher Hebesätze für Gemeindeteile, zumeist nach Änderungen in der Gebietsstruktur.

Noch 9. Hebesätze Kreisangehörige Gemeinden 1997 bis 2007
Noch 9.3. Hebesatz Gewerbesteuer

Landkreis Harz

Amtlicher Gemeinde- schlüssel	Kreisangehörige Gemeinde	Hebesatz Gewerbesteuer										
		1997	1998	1999	2000	2001	2002	2003	2004	2005	2006	2007
		in Prozent										
15085245	Reddeber	400	400	400	400	400	400	400	400	400	400	400
15085250	Rhoden	280	280	280	280	280	280	300	300	300	300	300
15085255	Rieder	250	320	320	320	320	320	350	350	350	420	420
15085260	Sargstedt	300	300	300	300	300	300	300	300	300	300	300
15085265	Schauen	300	300	300	300	300	300	300	300	300	300	300
15085270	Schielo	200	250	250	250	250	250	250	250	250	250	250
15085275	Schierke	400	400	400	400	400	400	400	400	400	400	400
15085280	Schmatzfeld	400	400	400	400	400	400	400	400	400	400	400
15085285	Schwanebeck, Stadt	300	350	350	350	350	350	350	350	350	350	350
15085290	Siptenfelde	300	300	300	300	300	300	300	330	330	330	330
15085295	Sorge	400	400	100	100	130	130	230	350	350	350	350
15085300	Stapelburg	400	400	400	400	400	400	400	400	400	400	400
15085305	Stecklenberg	320	320	320	320	320	320	320	320	350	350	350
15085310	Stiege	400	400	400	400	400	400	400	200	200	350	350
15085315	Straßberg	250	250	250	250	250	280	280	280	280	280	280
15085320	Ströbeck, Schachdorf	300	300	300	305	305	305	305	305	305	305	305
15085325	Tanne	400	400	400	400	400	400	400	400	400	400	400
15085330	Thale, Stadt	350	350	350	350	350	350	350	400	400	400	400
15085335	Timmenrode	400	350	350	350	350	350	350	350	350	350	350
15085340	Treseburg	400	400	400	400	400	400	400	400	400	400	400
15085345	Veckenstedt	400	400	400	400	400	400	400	400	400	400	400
15085350	Wasserleben	400	400	400	400	400	400	400	350	350	350	350
15085355	Weddersleben	320	320	320	320	320	350	350	350	350	400	400
15085360	Wedderstedt	300	300	300	300	300	300	300	300	300	300	315
15085365	Wegeleben, Stadt	300	350	350	351*	352*	351*	350	350	350	350	350
15085370	Wernigerode, Stadt	400	400	400	400	400	400	400	400	400	400	400
15085375	Westerhausen	300	300	300	300	300	300	300	300	300	300	300
15085380	Wienrode	400	400	400	400	400	400	400	400	400	400	400
15085385	Wülperode	350	350	350	350	350	350	180	180	200	200	200

* Hier wurde ein gewogener Durchschnittsbesatz gebildet. Gründe sind die Anpassung des Gebietsstandes auf den 31.12.2007 oder die Festlegung unterschiedlicher Hebesätze für Gemeindeteile, zumeist nach Änderungen in der Gebietsstruktur.

Noch 9. Hebesätze Kreisangehörige Gemeinden 1997 bis 2007
Noch 9.3. Hebesatz Gewerbesteuer

Landkreis Jerichower Land

Amtlicher Gemeinde- schlüssel	Kreisangehörige Gemeinde	Hebesatz Gewerbesteuer										
		1997	1998	1999	2000	2001	2002	2003	2004	2005	2006	2007
		in Prozent										
15086005	Biederitz	340	340	340	340	340	340	340	340	340	340	340
15086010	Brettin	250	250	250	250	275	275	285	285	285	285	285
15086015	Burg, Stadt	300*	300*	300*	327*	329*	351*	371*	382*	380	380	380
15086020	Demsin	300	300	300	300	300	300	300	300	300	300	300
15086025	Dörnitz	300	300	300	300	300	300	300	300	300	300	300
15086030	Drewitz	300	300	300	300	300	300	300	300	300	300	300
15086035	Elbe-Parey	300	300	300	300	300	300	300	300	300	300	300
15086040	Genthin, Stadt	323*	325*	326*	329*	329*	327*	312*	321*	324*	330	330
15086045	Gerwisch	310	310	310	310	310	310	310	310	310	310	390
15086050	Gladau	300	300	300	300	300	300	300	300	300	300	300
15086055	Gommern, Stadt	300*	302*	300*	304*	297*	301*	304*	307*	307*	307*	307*
15086060	Grabow	300	300	300	300	300	300	300	300	300	300	300
15086065	Gübs	300	300	300	322	322	322	322	322	322	322	322
15086070	Hobeck	300	300	300	300	300	300	320	320	330	330	330
15086075	Hohenwarthe	250	250	250	250	250	250	250	250	250	250	250
15086080	Jerichow, Stadt	300	300	300	300	300	300	300	300	300	300	300
15086085	Kade	300	300	300	300	300	300	300	300	300	300	300
15086090	Karow	200	200	200	300	300	300	300	300	300	300	300
15086095	Klitsche	300	300	300	300	300	300	300	300	300	300	300
15086100	Königsborn	325	325	325	325	325	325	325	325	325	325	325
15086105	Körbelitz	240	240	240	240	240	240	240	280	345	345	345
15086110	Krüssau	300	300	300	300	300	300	300	300	300	300	300
15086115	Küsel	300	300	300	300	300	300	300	300	300	300	300
15086120	Loburg, Stadt	300	300	320	330	330	330	330	330	330	330	330
15086125	Lostau	250	250	250	250	250	250	250	250	250	250	250
15086130	Lübs	300	300	300	300	300	300	300	300	300	300	300
15086135	Magdeburgerforth	310	310	310	310	310	310	310	310	310	310	310
15086140	Möckern, Stadt	281*	281*	300	300	300	300*	300*	301*	301*	325*	325*
15086145	Möser	200	200	200	200	200	200	250	250	250	250	250
15086150	Nielebock	200	200	200	200	200	200	200	200	200	200	200
15086155	Paplitz	300	300	300	300	300	300	300	300	300	300	300
15086160	Pietzpuhl	200	200	200	200	200	200	200	200	300	300	300
15086165	Prödel	300	300	300	300	300	300	300	300	300	300	300
15086170	Redekin	300	300	300	300	320	320	320	320	320	320	320
15086175	Reesdorf	300	310	310	310	310	310	310	310	310	310	310
15086180	Reesen	310	310	310	310	310	310	310	310	310	310	310
15086185	Rietzel	300	300	300	300	325	325	325	325	325	325	325
15086190	Rosian	300	300	300	300	300	300	300	300	300	320	320
15086195	Roßdorf	300	300	300	300	300	300	300	300	300	300	300
15086200	Schermen	300	300	300	300	300	300	300	300	300	300	300
15086205	Schlagenthin	300	300	300	300	300	300	300	300	300	300	300
15086210	Schopsdorf	300	300	300	300	300	300	300	300	300	300	300
15086215	Schweinitz	320	320	320	320	320	320	320	320	340	340	340
15086220	Stresow	318	318	320	320	320	320	320	320	320	320	320
15086225	Theeßen	300	300	300	330	330	330	330	330	330	330	330
15086230	Tryppenhna	275	275	275	275	275	275	275	275	275	275	275
15086235	Tuchein	300	300	300	300	300	300	300	300	300	300	300
15086240	Wallwitz	300	300	300	300	300	300	300	300	300	300	300

* Hier wurde ein gewogener Durchschnittsbesatz gebildet. Gründe sind die Anpassung des Gebietsstandes auf den 31.12.2007 oder die Festlegung unterschiedlicher Hebesätze für Gemeindeteile, zumeist nach Änderungen in der Gebietsstruktur.

Noch 9. Hebesätze Kreisangehörige Gemeinden 1997 bis 2007
Noch 9.3. Hebesatz Gewerbesteuer

Landkreis Jerichower Land

Amtlicher Gemeinde- schlüssel	Kreisangehörige Gemeinde	Hebesatz Gewerbesteuer										
		1997	1998	1999	2000	2001	2002	2003	2004	2005	2006	2007
		in Prozent										
15086245	Woltersdorf	300	300	300	300	300	300	300	300	300	300	300
15086250	Wulkow	270	270	270	270	270	270	270	270	270	270	270
15086255	Wüstenjerichow	320	320	320	320	320	320	320	320	320	320	320
15086260	Zabakuck	300	300	300	330	330	330	330	330	330	330	330
15086265	Zeddenick	300	300	300	300	300	300	300	300	300	300	300

* Hier wurde ein gewogener Durchschnittshebesatz gebildet. Gründe sind die Anpassung des Gebietsstandes auf den 31.12.2007 oder die Festlegung unterschiedlicher Hebesätze für Gemeindeteile, zumeist nach Änderungen in der Gebietsstruktur.

Noch 9. Hebesätze Kreisangehörige Gemeinden 1997 bis 2007
Noch 9.3. Hebesatz Gewerbesteuer

Landkreis Mansfeld-Südharz

Amtlicher Gemeinde- schlüssel	Kreisangehörige Gemeinde	Hebesatz Gewerbesteuer										
		1997	1998	1999	2000	2001	2002	2003	2004	2005	2006	2007
		in Prozent										
15087005	Abberode	300	300	300	300	300	300	300	300	300	300	300
15087010	Ahlsdorf	300	300	300	320	320	320	320	320	320	320	320
15087015	Allstedt, Stadt	300	300	300	300	300	300	300	300	300	350	350
15087020	Alterode	320	320	320	320	320	320	320	320	320	320	320
15087025	Amsdorf	300	300	300	300	300	300	300	330	330	330	330
15087030	Arnstedt	300	300	300	300	300	300	300	300	300	300	300
15087035	Aseleben	300	300	300	300	300	300	300	300	300	300	300
15087040	Augsdorf	230	230	230	230	230	230	230	230	230	280	280
15087045	Benndorf	315	315	315	315	315	315	315	325	325	325	325
15087050	Bennungen	290	290	290	290	290	290	300	300	300	300	300
15087055	Berga	280	280	280	280	280	280	280	280	280	280	280
15087060	Beyernaumburg	350	350	350	350	350	350	350	350	350	350	350
15087065	Bischofrode	350	350	350	350	350	350	350	350	350	350	350
15087070	Blankenheim	280	350	350	350	350	350	350	350	350	350	350
15087075	Bornstedt	350	350	350	400	400	400	400	400	400	400	400
15087080	Bräunrode	300	300	300	300	300	300	300	300	300	300	300
15087085	Braunschwend	300	300	300	300	300	300	300	300	300	300	300
15087090	Breitenstein	300	300	300	300	300	300	325	325	325	325	325
15087095	Breitungen	400	400	400	400	400	400	400	400	400	400	400
15087100	Brücken (Helme)	300	300	300	300	300	300	300	300	300	300	300
15087105	Burgsdorf	300	300	300	300	300	300	300	300	300	300	300
15087110	Dederstedt	350	350	350	350	350	350	350	350	350	350	350
15087115	Dietersdorf	400	400	400	400	400	400	400	400	400	400	400
15087120	Drebsdorf	400	400	400	400	400	400	400	400	400	400	400
15087125	Edersleben	400	400	400	400	400	300	300	300	300	300	300
15087130	Eisleben, Lutherstadt	341*	344*	346*	347*	346*	349*	349*	349*	349*	349*	349*
15087135	Emseloh	350	350	350	350	350	350	350	350	400	400	400
15087140	Erdeborn	300	300	300	350	350	350	350	350	350	350	350
15087145	Freist	300	300	300	300	300	300	300	300	300	300	300
15087150	Friedeburg (Saale)	280	280	280	290	290	290	290	290	290	290	290
15087155	Friedeburgerhütte	280	280	280	280	280	280	280	280	280	280	280
15087160	Friesdorf	300	300	300	300	300	300	300	300	300	300	300
15087165	Gerbstedt, Stadt	280	280	280	280	280	280	280	280	280	280	280
15087170	Greifenhagen	320	320	320	320	320	320	320	320	320	320	320
15087175	Hackpfüffel	380	380	380	380	380	380	380	380	380	380	380
15087180	Hainrode	290	290	290	290	290	290	290	290	290	290	250
15087185	Harkerode	320	320	320	320	320	320	320	320	320	320	320
15087190	Hayn (Harz)	300	300	300	300	300	300	300	300	300	300	300
15087195	Hedersleben	300	300	300	300	300	300	300	300	300	300	300
15087200	Heiligenthal	280	280	280	280	280	280	280	280	280	280	280
15087205	Helbra	300	300	300	300	300	300	300	300	300	300	300
15087210	Hergisdorf	300	300	300	300	300	300	300	300	300	300	300
15087215	Hermerode	300	300	300	300	300	300	300	300	300	300	300
15087220	Hettstedt, Stadt	380	380	380	380	380	380	380	380	380	380	380
15087225	Holdenstedt	350	350	350	350	350	350	350	350	350	350	350
15087230	Hornburg	300	300	300	300	300	300	300	300	300	300	300
15087235	Hübitz	230	230	230	230	230	230	230	230	280	320	320
15087240	Ihlewitz	280	280	280	280	280	280	320	320	320	320	320

* Hier wurde ein gewogener Durchschnittshebesatz gebildet. Gründe sind die Anpassung des Gebietsstandes auf den 31.12.2007 oder die Festlegung unterschiedlicher Hebesätze für Gemeindeteile, zumeist nach Änderungen in der Gebietsstruktur.

Noch 9. Hebesätze Kreisangehörige Gemeinden 1997 bis 2007
Noch 9.3. Hebesatz Gewerbesteuer

Landkreis Mansfeld-Südharz

Amtlicher Gemeinde- schlüssel	Kreisangehörige Gemeinde	Hebesatz Gewerbesteuer										
		1997	1998	1999	2000	2001	2002	2003	2004	2005	2006	2007
		in Prozent										
15087245	Katharinenrieth	300	300	300	300	300	300	300	300	300	300	300
15087250	Kelbra (Kyffhäuser), Stadt	300	300	300	300	300	300	300	300	300	300	300
15087255	Kleinleinungen	400	400	400	400	400	400	400	400	400	400	400
15087260	Klostermansfeld	320	320	320	320	320	320	320	320	320	320	320
15087265	Liedersdorf	350	350	350	350	350	350	350	350	350	350	350
15087270	Lüttchendorf	300	300	300	300	300	300	300	300	300	300	300
15087275	Mansfeld, Stadt	302*	302*	302*	304*	274*	309*	330*	341*	343*	337*	350
15087280	Martinsrieth	310	310	310	310	310	310	310	310	310	310	310
15087285	Mittelhausen	400	300	300	300	300	300	320	320	320	320	320
15087290	Molmerswende	300	300	300	300	300	300	300	300	300	350	350
15087295	Neehausen	400	400	400	400	400	400	400	400	400	400	400
15087300	Niederröblingen (Helme)	400	400	400	400	400	400	400	400	400	400	400
15087305	Nienstedt	400	400	400	400	400	400	400	400	400	400	400
15087310	Osterhausen	270	270	270	350	350	350	350	150	200	200	200
15087315	Pölsfeld	300	300	300	300	300	300	300	300	300	300	400
15087320	Quenstedt	320	320	320	320	320	320	320	320	320	320	320
15087325	Questenberg	400	400	400	400	325	325	325	325	325	325	325
15087330	Riethnordhausen	300	400	400	400	400	400	400	400	400	400	400
15087335	Ritterode	380	380	380	380	380	380	380	380	380	380	380
15087340	Ritzgerode	300	300	300	300	300	300	300	300	300	300	300
15087345	Röblingen am See	300	300	300	300	300	300	300	310	310	310	310
15087350	Roßla	390	390	390	390	325	325	325	325	325	325	325
15087355	Rottelsdorf	300	300	300	300	300	300	300	300	300	300	300
15087360	Rottleberode	300	300	310	310	310	310	310	310	310	310	310
15087365	Sandersleben (Anhalt), Stadt	330	330	330	330	330	330	330	330	330	330	330
15087370	Sangerhausen, Stadt	340*	344*	348*	350*	343*	348*	341*	345*	346*	346*	345*
15087375	Schmalzerode	350	350	350	350	350	350	350	350	350	350	350
15087380	Schwenda	300	300	300	300	300	300	300	300	300	300	300
15087385	Seeburg	300	300	300	300	300	350	350	350	350	350	350
15087390	Siersleben	230	230	230	325	325	325	325	330	330	330	330
15087395	Sotterhausen	350	350	350	350	350	350	350	350	350	350	350
15087400	Stangerode	300	300	320	320	320	320	320	320	320	320	320
15087405	Stedten	400	400	400	400	350	350	350	350	350	350	350
15087410	Stolberg (Harz), Stadt	300	300	300	300	300	300	320	320	320	320	320
15087415	Sylda	320	320	320	320	320	320	320	320	320	320	320
15087420	Tilleda (Kyffhäuser)	300	300	300	300	300	300	300	300	300	300	300
15087425	Uftrungen	300	300	300	300	300	300	300	300	300	300	300
15087430	Ulzigerode	300	300	300	300	300	300	300	300	300	300	300
15087435	Walbeck	300	300	300	300	300	300	350	380	380	380	380
15087440	Wallhausen	270	270	270	270	270	270	270	270	270	270	270
15087445	Wansleben am See	300	300	300	300	300	300	300	300	300	300	300
15087450	Welbsleben	300	300	300	300	310	310	310	310	310	310	310
15087455	Welfesholz	280	280	280	280	280	280	280	280	300	300	300
15087460	Wickerode	400	400	370	370	370	370	370	370	370	370	370
15087465	Wiederstedt	200	200	200	200	200	200	200	200	200	300	300
15087470	Wimmelburg	300	300	300	320	320	320	320	320	320	320	320
15087475	Winkel	300	300	300	300	300	300	300	300	300	300	300
15087480	Wippra	300	300	300	300	300	300	300	300	300	300	300

* Hier wurde ein gewogener Durchschnittshebesatz gebildet. Gründe sind die Anpassung des Gebietsstandes auf den 31.12.2007 oder die Festlegung unterschiedlicher Hebesätze für Gemeindeteile, zumeist nach Änderungen in der Gebietsstruktur.

Noch 9. Hebesätze Kreisangehörige Gemeinden 1997 bis 2007
Noch 9.3. Hebesatz Gewerbesteuer

Landkreis Mansfeld-Südharz

Amtlicher Gemeinde- schlüssel	Kreisangehörige Gemeinde	Hebesatz Gewerbesteuer										
		1997	1998	1999	2000	2001	2002	2003	2004	2005	2006	2007
		in Prozent										
15087485	Wolferstedt	300	300	300	300	300	300	300	300	300	300	300
15087490	Zabenstedt	280	280	280	280	280	280	280	280	280	280	280

* Hier wurde ein gewogener Durchschnittshebesatz gebildet. Gründe sind die Anpassung des Gebietsstandes auf den 31.12.2007 oder die Festlegung unterschiedlicher Hebesätze für Gemeindeteile, zumeist nach Änderungen in der Gebietsstruktur.

Noch 9. Hebesätze Kreisangehörige Gemeinden 1997 bis 2007
Noch 9.3. Hebesatz Gewerbesteuer

Saalekreis

Amtlicher Gemeinde- schlüssel	Kreisangehörige Gemeinde	Hebesatz Gewerbesteuer										
		1997	1998	1999	2000	2001	2002	2003	2004	2005	2006	2007
		in Prozent										
15088005	Albersroda	300	300	300	300	300	300	300	300	300	300	300
15088010	Alberstedt	300	300	300	300	300	350	350	350	350	350	350
15088015	Angersdorf	300	300	300	300	300	300	300	320	320	320	320
15088020	Bad Dürrenberg, Stadt	300	300	300	300	300	300	300	300	300	300	300
15088025	Bad Lauchstädt, Stadt	300	300	300	350	350	350	350	350	350	350	350
15088030	Barnstädt	300	300	300	300	300	300	300	300	300	300	300
15088035	Beesenstedt	300	300	300	300	300	300	300	300	300	300	300
15088040	Bennstedt	350	350	350	350	350	350	350	350	350	350	350
15088045	Beuna (Geiseltal)	330	330	330	330	330	330	330	350	350	350	350
15088050	Brachstedt	320	320	320	320	320	320	320	320	320	320	320
15088055	Brachwitz	250	250	250	250	250	250	250	250	250	250	340
15088060	Braschwitz	320	320	320	320	320	320	320	320	320	320	320
15088065	Braunsbedra, Stadt	310*	306*	305*	305*	308*	307*	303*	304*	305*	305*	304*
15088070	Delitz am Berge	300	300	300	300	300	300	300	350	350	350	350
15088075	Döblitz	400	400	400	400	400	400	400	400	400	400	400
15088080	Domnitz	300	300	300	300	300	300	340	340	340	340	340
15088085	Domstedt	300	300	300	300	300	300	300	300	300	300	300
15088090	Dößel	250	250	250	250	250	250	250	250	250	250	250
15088095	Esperstedt	300	300	300	300	300	300	300	300	300	300	340
15088100	Farnstädt	200	200	200	200	200	250	250	300	300	300	300
15088105	Fienstedt	300	300	300	300	300	300	300	300	300	300	300
15088110	Friedensdorf	250	250	250	250	250	250	250	250	250	250	250
15088115	Geusa	350	350	350	350	350	350	350	350	350	350	350
15088120	Gimritz	250	250	250	250	250	250	250	250	250	350	350
15088125	Götschetal	300	300	300	300	313*	309*	331*	328*	337*	354*	350*
15088130	Günthersdorf	300	300	300	300	300	300	300	300	300	300	300
15088135	Hohenthurm	300	300	300	300	300	320	320	320	320	320	320
15088140	Höhnstedt	300	300	300	300	300	300	300	300	300	300	300
15088145	Horburg-Maßlau	300	320	320	320	320	320	320	320	320	320	320
15088150	Kabelsketal	300	300	300	300	300	300	300	300	300	300	300
15088155	Klobikau	300	300	300	322	322	322	322	350	350	350	350
15088160	Kloschwitz	250	250	250	250	250	250	250	250	250	250	250
15088165	Kötschlitz	300	300	300	300	300	300	300	300	300	300	300
15088170	Kötzschau	300	300	300	300	300	300	300	300	300	300	300
15088175	Kreypau	250	250	250	250	250	250	250	300	300	300	300
15088180	Krosigk	300	300	300	300	300	300	300	300	350	385	385
15088190	Kütten	300	300	300	300	300	300	300	300	320	340	340
15088195	Landsberg, Stadt	295*	301*	301*	300*	300*	300*	300*	301*	300	300	315*
15088200	Langenbogen	300	300	300	300	300	300	300	300	300	300	300
15088205	Leuna, Stadt	300	300	300	300	300	300	300	300	300	300	300
15088210	Lieskau	300	314	314	314	314	314	340	340	340	340	340
15088215	Löbejün, Stadt	300	300	300	300	300	300	300	340	340	340	340
15088220	Merseburg, Stadt	350	350	350	350	350	350	350	350	350	350	350
15088225	Milzau	300	300	300	300	300	300	300	300	300	300	300
15088230	Morl	300	300	300	300	300	300	300	300	300	340	340
15088235	Mücheln (Geiseltal), Stadt	327*	332*	321*	318*	320*	321*	324*	324*	323*	322*	321*
15088240	Nauendorf	300	300	300	300	300	300	340	340	340	340	340
15088245	Nempitz	300	300	300	300	300	300	300	300	300	300	300

* Hier wurde ein gewogener Durchschnittshebesatz gebildet. Gründe sind die Anpassung des Gebietsstandes auf den 31.12.2007 oder die Festlegung unterschiedlicher Hebesätze für Gemeindeteile, zumeist nach Änderungen in der Gebietsstruktur.

Noch 9. Hebesätze Kreisangehörige Gemeinden 1997 bis 2007
Noch 9.3. Hebesatz Gewerbesteuer

Saalekreis

Amtlicher Gemeinde- schlüssel	Kreisangehörige Gemeinde	Hebesatz Gewerbesteuer										
		1997	1998	1999	2000	2001	2002	2003	2004	2005	2006	2007
		in Prozent										
15088250	Nemsdorf-Göhrendorf	300	300	300	300	300	300	300	300	300	300	300
15088255	Neutz-Lettewitz	250	250	250	250	250	250	250	250	250	300	300
15088260	Niemberg	320	320	320	320	340	360	360	360	360	360	360
15088265	Obhausen	300	300	300	300	300	300	300	300	300	300	300
15088270	Oebles-Schlechtewitz	320	320	320	320	320	320	320	320	320	320	320
15088275	Oechlitz	300	300	300	300	300	300	300	300	300	300	300
15088280	Oppin	320	320	320	320	320	320	320	320	320	320	320
15088285	Ostrau	300*	310*	300*	301*	306*	318*	353*	327*	300	360	360
15088290	Peißen	320	320	320	320	320	330	350	350	350	440	440
15088295	Petersberg	300	300	300	300	300	300	300	300	300	350	350
15088300	Plötz	300	300	300	300	300	300	300	300	300	300	300
15088305	Querfurt, Stadt	302*	300*	301*	329*	329*	329*	329*	330*	330*	330*	330*
15088310	Rodden	300	300	300	300	300	300	300	300	300	300	300
15088315	Rothenburg	300	300	300	300	300	300	300	300	300	300	300
15088320	Salzmünde	350	350	350	350	350	350	350	350	350	350	350
15088325	Schafstädt, Stadt	300	300	300	350	350	350	350	350	350	350	350
15088330	Schkopau	333*	330*	307*	309*	303*	304*	305*	306*	300	300	300
15088335	Schochwitz	300	300	300	300	300	300	300	300	300	300	300
15088340	Schraplau, Stadt	300	300	300	300	325	325	351	351	351	351	351
15088345	Schwerz	300	300	300	300	300	300	300	300	300	300	350
15088350	Spergau	300	300	300	300	300	300	300	300	200	200	200
15088355	Steigra	300	300	300	300	300	300	300	300	300	300	300
15088360	Studen	300	300	300	300	300	300	300	300	300	300	300
15088365	Teutschenthal	300	300	300	303*	307*	303*	305*	306*	314*	310	310
15088370	Tollwitz	320	320	320	320	320	320	320	320	320	320	320
15088375	Wallendorf (Luppe)	300	300	300	300	300	300	300	300	300	300	300
15088380	Wettin, Stadt	250	250	250	250	250	325	350	350	350	350	350
15088385	Zappendorf	300	300	300	300	300	300	300	300	300	300	300
15088390	Zöschen	300	300	300	300	300	300	300	300	300	300	300
15088395	Zweimen	300	300	300	300	300	30	30	30	200	200	294

* Hier wurde ein gewogener Durchschnittshebesatz gebildet. Gründe sind die Anpassung des Gebietsstandes auf den 31.12.2007 oder die Festlegung unterschiedlicher Hebesätze für Gemeindeteile, zumeist nach Änderungen in der Gebietsstruktur.

Noch 9. Hebesätze Kreisangehörige Gemeinden 1997 bis 2007
Noch 9.3. Hebesatz Gewerbesteuer

Salzlandkreis

Amtlicher Gemeinde- schlüssel	Kreisangehörige Gemeinde	Hebesatz Gewerbesteuer										
		1997	1998	1999	2000	2001	2002	2003	2004	2005	2006	2007
		in Prozent										
15089005	Alsleben (Saale), Stadt	300	300	300	300	300	300	350	350	350	350	350
15089010	Amesdorf	220	220	220	220	220	220	220	220	280	280	280
15089015	Aschersleben, Stadt	323*	317*	324*	350*	390*	390*	389*	390*	388*	378*	381*
15089020	Baalberge	300	350	350	350	350	350	350	300	300	300	300
15089025	Barby (Elbe), Stadt	300	300	300	300	300	300	300	300	300	300	300
15089030	Bernburg (Saale), Stadt	330*	330*	330*	330*	330*	330*	330	330	330	330	330
15089035	Biendorf	300	300	300	300	325	325	325	325	325	330	330
15089042	Bördeland	272*	277*	281*	280*	288*	296*	302*	297*	284*	231*	284*
15089045	Borne	285	316	316	316	325	325	325	325	346	346	346
15089050	Breitenhagen	400	400	400	400	400	400	400	400	400	400	400
15089055	Calbe (Saale), Stadt	300	300	330	330	330	330	330	330	330	330	330
15089060	Cörmigk	300	300	350	350	350	350	350	350	350	350	350
15089065	Drohndorf	200	200	200	200	200	200	200	200	200	200	200
15089070	Edlau	350	350	350	350	350	350	350	350	350	350	350
15089075	Egeln, Stadt	340	340	340	340	340	340	340	340	340	340	340
15089090	Etgersleben	300	300	300	300	300	300	300	300	300	300	300
15089095	Förderstedt	298*	302*	300*	308*	312*	312*	307*	303*	303*	307*	308*
15089100	Freckleben	200	200	200	200	200	200	200	200	200	200	200
15089105	Friedrichsaue	400	400	400	400	400	400	100	100	200	200	200
15089110	Frose	320	320	320	320	320	320	320	350	350	350	350
15089115	Gatersleben	300	300	300	300	300	300	320	320	320	320	320
15089120	Gerbitz	300	316	316	322	322	325	346	346	346	346	346
15089125	Gerlebogk	400	400	400	400	400	330	330	330	330	330	330
15089130	Giersleben	220	220	220	220	150	150	150	346	346	346	346
15089135	Glinde	250	250	250	250	250	250	300	300	300	300	300
15089140	Gnadau	250	250	250	250	250	250	250	275	275	275	275
15089145	Gröna	300	300	300	300	300	300	300	300	300	300	300
15089150	Groß Rosenberg	300	300	300	300	300	300	300	300	350	350	350
15089155	Groß Schierstedt	250	250	250	250	250	250	250	250	250	250	250
15089165	Güsten, Stadt	310	310	310	310	310	310	320	330	330	350	350
15089170	Hakeborn	300	300	300	300	300	300	300	300	330	330	330
15089175	Hecklingen, Stadt	309*	310*	314*	314*	330*	328*	329*	329*	329*	330	330
15089180	Hoym, Stadt	325	325	325	350	350	350	350	350	360	360	360
15089185	Ilberstedt	310	310	310	346	346	346	360	360	360	370	370
15089195	Könnern, Stadt	291*	291*	291*	291*	290*	290*	291*	291*	290	290	290
15089200	Latdorf	300	300	316	322	322	325	346	346	346	346	346
15089205	Lödderitz	300	300	300	300	300	200	200	200	200	200	250
15089210	Mehringen	200	200	200	200	200	200	200	200	200	200	200
15089215	Nachterstedt	300	300	300	300	300	300	300	350	350	350	350
15089220	Neu Königsau	300	300	300	300	325	325	325	350	350	350	350
15089225	Neugattersleben	300	300	316	322	322	325	325	325	325	325	325
15089230	Neundorf (Anhalt)	280	280	340	340	340	340	340	340	340	340	340
15089235	Nienburg (Saale), Stadt	300	300	316	322	322	325	346	346	346	346	346
15089240	Peißen	300	300	300	300	300	300	300	300	300	300	300
15089245	Plötzkau	300	300	300	300	300	300	300	300	300	300	350
15089250	Plötzky	300	300	300	300	300	300	300	300	300	300	300
15089255	Pobzig	300	300	316	316	316	325	346	346	346	346	346
15089260	Poley	300	300	300	300	320	320	340	340	350	350	350

* Hier wurde ein gewogener Durchschnittshebesatz gebildet. Gründe sind die Anpassung des Gebietsstandes auf den 31.12.2007 oder die Festlegung unterschiedlicher Hebesätze für Gemeindeteile, zumeist nach Änderungen in der Gebietsstruktur.

Noch 9. Hebesätze Kreisangehörige Gemeinden 1997 bis 2007
Noch 9.3. Hebesatz Gewerbesteuer

Salzlandkreis

Amtlicher Gemeinde- schlüssel	Kreisangehörige Gemeinde	Hebesatz Gewerbesteuer										
		1997	1998	1999	2000	2001	2002	2003	2004	2005	2006	2007
		in Prozent										
15089265	Pömmelte	250	250	250	250	250	250	250	300	300	300	300
15089270	Pretzien	300	300	300	300	300	300	300	300	300	300	300
15089275	Preußlitz	300	350	350	350	350	350	350	350	350	350	350
15089280	Ranies	300	300	300	300	300	300	300	300	300	300	300
15089285	Sachsendorf	300	300	300	300	300	300	350	350	350	350	350
15089290	Schackenthal	250	250	250	250	250	250	250	250	250	250	250
15089295	Schackstedt	300	300	300	300	300	300	350	350	350	350	350
15089300	Schadeleben	250	250	250	300	300	300	300	350	350	350	350
15089305	Schönebeck (Elbe), Stadt	350	350	350	350	350	350	350	350	350	350	350
15089310	Staßfurt, Stadt	350*	352*	351*	354*	354*	352*	351*	355*	351*	350*	350*
15089315	Tarthun	280	316	316	316	325	325	325	325	346	346	346
15089320	Tornitz	250	250	250	250	250	250	250	250	250	250	250
15089325	Unseburg	285	316	316	316	325	325	325	325	346	346	346
15089330	Wedlitz	300	300	300	316	316	325	346	346	346	346	346
15089340	Wespen	250	250	250	250	250	250	250	300	300	300	300
15089345	Westdorf	400	400	400	400	400	400	400	400	400	400	400
15089350	Westeregeln	300	300	300	300	300	300	300	300	300	320	320
15089355	Wiendorf	400	400	400	400	400	400	400	400	400	400	400
15089360	Wohlsdorf	300	300	300	300	300	300	350	350	350	350	350
15089365	Wolmirsleben	280	280	322	322	322	322	322	322	346	346	346
15089375	Zuchau	300	300	300	300	300	300	300	300	300	350	350

* Hier wurde ein gewogener Durchschnittshebesatz gebildet. Gründe sind die Anpassung des Gebietsstandes auf den 31.12.2007 oder die Festlegung unterschiedlicher Hebesätze für Gemeindeteile, zumeist nach Änderungen in der Gebietsstruktur.

Noch 9. Hebesätze Kreisangehörige Gemeinden 1997 bis 2007
Noch 9.3. Hebesatz Gewerbesteuer

Landkreis Stendal

Amtlicher Gemeinde- schlüssel	Kreisangehörige Gemeinde	Hebesatz Gewerbesteuer										
		1997	1998	1999	2000	2001	2002	2003	2004	2005	2006	2007
		in Prozent										
15090005	Altenzaun	310	310	310	310	310	310	310	310	310	310	310
15090010	Arneburg, Stadt	350	350	350	350	350	350	350	350	350	350	350
15090015	Aulosen	350	350	350	350	350	350	350	350	350	350	350
15090020	Baben	350	350	350	350	350	350	350	350	350	350	350
15090025	Badingen	320	320	320	320	320	320	320	320	320	320	320
15090030	Ballerstedt	350	350	350	350	350	350	350	350	350	350	350
15090035	Beelitz	350	350	350	350	350	350	350	350	350	350	350
15090040	Behrendorf	400	400	400	400	400	350	350	350	350	350	350
15090045	Bellingen	300	300	300	300	300	300	300	300	300	300	300
15090050	Berkau	250	250	250	250	250	250	250	250	250	250	250
15090055	Bertkow	350	350	350	350	350	350	350	350	350	350	350
15090060	Beuster	300	300	300	300	300	300	300	300	300	300	300
15090065	Birkholz	300	300	300	300	300	300	300	300	300	300	300
15090070	Bismark (Altmark), Stadt	290	290	290	290	290	290	290	290	290	290	290
15090075	Bittkau	350	350	300	300	300	300	300	300	300	300	300
15090080	Bölsdorf	350	350	350	350	350	350	350	350	350	350	350
15090085	Boock	200	200	200	200	200	200	200	200	200	200	200
15090090	Bretsch	300	300	300	300	300	300	300	200	200	200	200
15090095	Buch	350	350	350	350	350	350	350	350	350	350	350
15090100	Buchholz	350	350	350	350	350	350	350	350	350	350	350
15090105	Büste	300	300	300	300	300	300	300	300	300	300	300
15090110	Cobbel	300	300	300	300	300	300	300	300	300	300	300
15090115	Dahlen	310	310	310	310	310	310	310	310	310	310	310
15090120	Demker	300	300	300	300	300	300	300	300	300	300	300
15090125	Dobberkau	330	330	330	330	330	330	330	330	330	330	330
15090130	Düsedau	300	300	300	300	300	300	300	300	300	300	300
15090135	Eichstedt (Altmark)	350	350	350	350	350	350	350	350	350	350	350
15090140	Erxleben	250	250	250	250	250	250	250	250	250	250	250
15090145	Falkenberg	300	300	300	300	300	300	300	300	300	300	300
15090150	Fischbeck (Elbe)	300	300	300	300	300	300	300	300	300	300	300
15090155	Flessau	350	350	350	350	350	350	350	350	350	350	350
15090160	Gagel	300	300	300	300	300	300	300	300	200	200	200
15090165	Garlipp	330	330	330	330	330	330	330	330	330	330	330
15090170	Geestgottberg	300	300	300	300	300	200	280	280	280	350	350
15090175	Gladigau	300	300	300	300	300	300	300	300	300	300	300
15090180	Goldbeck	350	350	350	350	350	350	350	350	350	350	350
15090185	Gollensdorf	400	400	400	400	400	400	400	400	400	400	400
15090190	Grassau	330	330	330	330	330	330	330	330	330	330	330
15090195	Grieben	350	350	350	350	350	350	350	350	350	350	350
15090200	Grobleben	350	350	350	350	350	350	350	350	350	350	350
15090205	Groß Garz	300	300	300	300	300	300	300	300	300	300	300
15090210	Groß Schwechten	350	350	320	320	320	320	320	320	320	320	320
15090215	Hämerten	350	350	350	350	350	350	350	350	350	350	350
15090220	Hassel	350	350	350	350	350	350	350	350	350	350	350
15090225	Havelberg, Stadt	300*	300*	300*	300*	300	300	300	300	300	300	300
15090230	Heeren	350	350	350	350	350	350	350	350	350	350	350
15090235	Heiligenfelde	200	200	200	200	200	200	200	200	200	200	200
15090240	Hindenburg	310	310	310	310	310	310	310	310	310	310	310

* Hier wurde ein gewogener Durchschnittshebesatz gebildet. Gründe sind die Anpassung des Gebietsstandes auf den 31.12.2007 oder die Festlegung unterschiedlicher Hebesätze für Gemeindeteile, zumeist nach Änderungen in der Gebietsstruktur.

Noch 9. Hebesätze Kreisangehörige Gemeinden 1997 bis 2007
Noch 9.3. Hebesatz Gewerbesteuer

Landkreis Stendal

Amtlicher Gemeinde- schlüssel	Kreisangehörige Gemeinde	Hebesatz Gewerbesteuer										
		1997	1998	1999	2000	2001	2002	2003	2004	2005	2006	2007
		in Prozent										
15090245	Hohenberg-Krusemark	310	310	310	310	310	310	310	310	310	310	310
15090250	Hohengöhren	350	300	300	300	300	300	300	300	300	300	300
15090255	Hohenwulsch	330	330	330	330	330	330	330	330	330	330	330
15090260	Holzhausen	250	250	250	250	250	250	250	250	250	250	250
15090265	Hüselitz	300	300	300	300	300	300	300	300	300	300	300
15090270	Iden	350	350	350	350	350	350	350	350	350	350	350
15090275	Insel	350	350	350	350	350	350	350	350	350	350	350
15090280	Jerchel	400	400	300	300	300	300	300	300	300	300	300
15090285	Kamern	300	300	300	300	300	300	300	300	300	300	300
15090290	Käthen	250	250	250	250	250	250	250	250	250	250	250
15090295	Kehnert	300	300	300	300	300	300	300	300	300	300	300
15090300	Kläden	300	300	300	300	300	300	300	300	300	300	300
15090305	Klein Schwechten	350	350	350	350	350	350	350	350	350	350	350
15090310	Klietz	300	300	300	300	300	300	300	300	300	300	300
15090315	Königsmark	250	250	250	250	250	250	250	250	250	250	250
15090320	Könnigde	250	250	250	250	250	250	250	250	250	250	250
15090325	Kossebau	200	200	200	200	200	200	200	200	200	200	200
15090330	Kremkau	250	250	250	250	250	250	250	250	250	250	250
15090335	Krevese	250	250	250	250	250	250	250	250	250	250	250
15090340	Krüden	280	280	280	280	280	280	280	280	280	280	280
15090345	Langensalzwedel	350	350	350	350	350	350	350	350	350	350	350
15090350	Lichterfelde	300	300	300	300	300	300	300	300	300	300	300
15090355	Lindorf	400	400	400	350	350	350	350	350	350	350	350
15090360	Losenrade	300	300	300	300	300	300	300	300	300	300	300
15090365	Losse	300	300	300	300	300	300	300	300	300	300	300
15090370	Lückstedt	200	200	200	200	200	200	200	200	200	200	200
15090375	Lüderitz	300	300	300	300	300	300	300	300	300	300	300
15090380	Meseberg	250	250	250	250	250	250	250	250	250	250	250
15090385	Meßdorf	250	250	250	250	250	250	250	250	250	250	250
15090390	Miltern	300	300	300	300	300	300	300	300	350	350	350
15090395	Möringen	350	350	350	350	350	350	350	350	350	350	350
15090400	Nahrstedt	350	350	350	350	350	350	350	350	350	350	350
15090405	Neuermark-Lübars	300	300	300	300	300	300	300	300	300	300	300
15090410	Neukirchen (Altmark)	300	300	300	300	300	300	300	300	300	300	300
15090415	Osterburg (Altmark), Stadt	350	350	350	350	350	350	350	350	350	350	350
15090420	Pollitz	400	400	400	400	400	400	400	400	400	400	400
15090425	Querstedt	330	330	330	330	330	330	330	330	300	300	300
15090430	Ringfurth	300	300	300	300	300	300	300	300	300	300	300
15090435	Rochau	400	350	350	350	350	350	350	350	350	350	350
15090440	Rossau	300	300	300	300	300	300	300	300	300	300	300
15090445	Sandau (Elbe), Stadt	350	350	350	350	350	350	350	350	350	350	350
15090450	Sandauerholz	310	310	310	310	350	350	350	350	350	350	350
15090455	Sanne	350	350	350	350	350	350	350	350	350	350	350
15090460	Schäpplitz	320	320	320	320	320	320	320	320	320	320	320
15090465	Schelldorf	400	400	400	400	400	400	400	400	400	400	400
15090470	Schernebeck	300	300	300	300	300	300	300	300	300	300	300
15090475	Schernikau	300	300	300	300	300	300	300	300	300	300	300
15090480	Schinne	350	350	350	350	350	350	350	350	350	350	350

* Hier wurde ein gewogener Durchschnittshebesatz gebildet. Gründe sind die Anpassung des Gebietsstandes auf den 31.12.2007 oder die Festlegung unterschiedlicher Hebesätze für Gemeindeteile, zumeist nach Änderungen in der Gebietsstruktur.

Noch 9. Hebesätze Kreisangehörige Gemeinden 1997 bis 2007
Noch 9.3. Hebesatz Gewerbesteuer

Landkreis Stendal

Amtlicher Gemeinde- schlüssel	Kreisangehörige Gemeinde	Hebesatz Gewerbesteuer										
		1997	1998	1999	2000	2001	2002	2003	2004	2005	2006	2007
		in Prozent										
15090485	Schollene	280	280	280	280	280	280	280	300	300	300	300
15090490	Schönberg	300	300	300	300	300	300	300	300	300	300	300
15090495	Schönfeld	200	200	200	200	200	200	200	300	300	300	300
15090500	Schönhausen (Elbe)	300	300	300	300	300	300	300	300	300	300	300
15090505	Schönwalde (Altmark)	300	300	300	300	300	300	300	300	300	300	300
15090510	Schorstedt	320	320	320	320	320	320	320	320	320	320	320
15090515	Schwarzholz	310	310	310	310	310	310	310	310	310	310	310
15090520	Seehausen (Altmark), Stadt	300	300	300	300	300	300	300	300	300	300	300
15090525	Staats	350	350	350	350	350	350	350	350	350	350	350
15090530	Steinfeld (Altmark)	250	250	250	250	250	250	250	250	250	250	250
15090535	Stendal, Stadt	350	350	350	350	350	350	350	350	350	350	390
15090540	Storkau (Elbe)	350	350	350	350	320	320	325	325	325	325	300
15090545	Tangerhütte, Stadt	350	350	350	350	350	350	350	350	350	350	350
15090550	Tangermünde, Stadt	350	350	350	350	350	350	350	350	350	350	350
15090555	Uchtdorf	300	300	300	300	300	300	300	300	300	300	200
15090560	Uchtspringe	350	350	350	350	350	350	350	350	350	350	350
15090565	Uenglingen	400	350	350	350	350	350	350	350	350	350	350
15090570	Uetz	300	300	300	300	300	300	300	300	300	300	300
15090575	Vinzelberg	350	350	350	350	350	350	350	350	350	350	350
15090580	Volgfelde	350	350	350	350	350	350	350	350	350	350	350
15090585	Wahrenberg	300	300	300	300	300	300	300	300	300	300	300
15090590	Walsleben	400	400	350	350	350	350	350	350	350	350	350
15090595	Wanzer	200	200	200	200	200	200	200	200	200	200	200
15090600	Weißewarte	300	300	300	300	300	300	300	300	300	300	300
15090605	Wendemark	300	300	300	300	300	300	300	300	300	300	300
15090610	Werben (Elbe), Stadt	300	300	300	300	300	300	300	300	300	300	330
15090615	Windberge	300	300	300	300	300	300	300	300	300	300	300
15090620	Wittenmoor	350	350	350	350	350	350	350	350	350	350	350
15090625	Wulkau	200	200	250	250	250	250	250	250	250	250	250
15090630	Wust	300	300	300	300	300	300	300	300	300	300	300

* Hier wurde ein gewogener Durchschnittshebesatz gebildet. Gründe sind die Anpassung des Gebietsstandes auf den 31.12.2007 oder die Festlegung unterschiedlicher Hebesätze für Gemeindeteile, zumeist nach Änderungen in der Gebietsstruktur.

Noch 9. Hebesätze Kreisangehörige Gemeinden 1997 bis 2007

Noch 9.3. Hebesatz Gewerbesteuer

Landkreis Wittenberg

Amtlicher Gemeinde- schlüssel	Kreisangehörige Gemeinde	Hebesatz Gewerbesteuer										
		1997	1998	1999	2000	2001	2002	2003	2004	2005	2006	2007
		in Prozent										
15091005	Abtsdorf	250	250	250	250	250	250	250	250	250	250	250
15091010	Annaburg, Stadt	297*	300*	300*	300*	296*	293*	287*	345	345	345	345
15091015	Axien	300	300	300	300	300	300	300	300	300	300	300
15091020	Bad Schmiedeberg, Stadt	250	320	320	320	320	350	350	350	350	350	350
15091025	Bethau	300	300	300	300	300	300	300	300	300	300	300
15091030	Boßdorf	250	250	250	250	250	250	250	250	250	250	280
15091035	Brandhorst	300	300	300	300	300	300	300	300	350	350	350
15091040	Bräsen	300	300	300	300	300	300	300	300	300	300	300
15091045	Buko	300	300	300	300	300	300	300	300	300	300	300
15091050	Bülzig	150	150	150	150	150	150	150	200	200	200	200
15091055	Cobbelsdorf	300	300	300	300	300	300	300	300	320	320	320
15091060	Coswig (Anhalt), Stadt	300	300	300	319*	320*	320*	320*	320	350*	350*	350*
15091065	Dabrun	300	300	300	300	300	325	325	325	325	350	350
15091070	Dietrichsdorf	250	250	250	250	250	250	250	250	250	250	250
15091080	Düben	300	300	300	300	300	300	300	300	300	300	300
15091085	Elster (Elbe)	300	300	300	300	300	300	300	300	300	300	300
15091090	Eutzsch	300	316	316	316	322	322	322	322	325	350	350
15091095	Gadegast	300	300	300	300	300	300	300	300	300	300	300
15091100	Globig-Bleddin	250	250	250	250	300	300	300	300	300	345	345
15091105	Gohrau	300	300	300	300	300	300	300	320	320	320	320
15091110	Gräfenhainichen, Stadt	300	300	300	300	300	300	300	300	300	300	315*
15091115	Griebo	300	300	300	350	350	350	400	400	400	400	400
15091120	Griesen	300	300	300	300	300	300	300	310	310	310	350
15091125	Groß Naundorf	300	300	300	300	300	300	300	300	300	300	300
15091130	Horstdorf	300	300	300	300	300	300	300	300	300	350	350
15091135	Hundeluft	300	300	300	300	300	300	300	300	300	300	300
15091140	Jeber-Bergfrieden	300	300	300	300	300	300	300	300	300	300	300
15091145	Jessen (Elster), Stadt	299*	306*	304*	305*	305*	303*	307*	310*	309*	343*	342*
15091155	Kakau	300	300	300	300	300	300	300	330	330	330	330
15091160	Kemberg, Stadt	317*	313*	309*	310*	304*	304*	307*	311*	312*	346*	345*
15091165	Klieken	300	300	300	350	350	350	350	350	350	350	350
15091170	Klößen	300	300	300	300	300	300	300	300	300	300	300
15091175	Korgau	250	250	250	250	250	270	270	270	275	275	275
15091180	Köselitz	300	300	350	350	350	350	350	350	350	350	350
15091185	Kropstädt	250	250	250	250	250	250	250	250	250	250	250
15091190	Labrun	300	300	300	300	300	300	300	300	300	300	350
15091195	Lebien	300	300	300	300	300	300	300	300	300	300	350
15091200	Leetza	250	250	250	250	250	250	250	250	250	250	250
15091205	Listerferhda	300	300	300	300	300	300	300	300	300	300	300
15091210	Meuro	250	250	250	250	250	250	250	250	250	300	300
15091215	Mochau	300	300	300	300	300	300	300	300	300	300	300
15091220	Möhlau	400	400	400	400	400	400	400	400	400	400	400
15091225	Möllensdorf	300	300	300	300	300	300	300	300	300	300	300
15091230	Mühlanger	250	250	250	322	322	322	322	322	322	250	250
15091235	Naundorf bei Seyda	300	300	300	300	300	300	300	300	300	300	300
15091240	Oranienbaum, Stadt	300	310	310	310	310	310	310	350	350	350	350
15091245	Plossig	300	300	210	210	210	210	210	210	210	210	300
15091250	Prettin, Stadt	300	300	300	300	300	300	300	300	300	300	300

* Hier wurde ein gewogener Durchschnittshebesatz gebildet. Gründe sind die Anpassung des Gebietsstandes auf den 31.12.2007 oder die Festlegung unterschiedlicher Hebesätze für Gemeindeteile, zumeist nach Änderungen in der Gebietsstruktur.

Noch 9. Hebesätze Kreisangehörige Gemeinden 1997 bis 2007
Noch 9.3. Hebesatz Gewerbesteuer

Landkreis Wittenberg

Amtlicher Gemeinde- schlüssel	Kreisangehörige Gemeinde	Hebesatz Gewerbesteuer										
		1997	1998	1999	2000	2001	2002	2003	2004	2005	2006	2007
		in Prozent										
15091255	Pretzsch (Elbe), Stadt	300	300	300	300	300	300	300	300	310	350	350
15091260	Priesitz	250	250	300	300	300	310	310	310	350	355	355
15091265	Rackith	300	300	300	300	300	325	325	325	325	350	350
15091270	Radis	300	300	300	300	300	300	300	300	300	300	300
15091275	Ragösen	300	300	300	300	300	300	300	300	300	300	300
15091280	Rehsen	300	300	300	300	300	300	300	300	300	300	300
15091285	Riesigk	300	300	300	300	300	300	300	320	320	320	320
15091290	Rotta	300	300	300	300	300	300	300	300	300	300	300
15091295	Schköna	300	300	300	300	300	300	300	300	300	300	300
15091300	Schleesen	350	350	350	350	350	350	350	350	350	350	350
15091305	Schnellin	250	250	250	250	250	300	300	300	340	340	340
15091310	Schützberg	300	300	300	300	300	300	300	300	300	300	300
15091315	Selbitz	300	300	300	300	300	300	300	300	300	300	300
15091320	Senst	300	300	300	300	350	350	400	400	200	200	200
15091325	Serno	300	300	300	300	300	300	300	300	300	300	300
15091330	Söllichau	250	250	250	250	250	250	250	250	250	250	250
15091335	Stackelitz	300	300	300	300	300	300	300	300	300	300	300
15091340	Straach	230	230	230	250	250	250	250	250	250	250	250
15091345	Thießen	303*	294*	300*	300	300	300	300	300	300	300	300
15091350	Tornau	280	280	280	280	280	300	300	300	300	300	300
15091355	Trebitz	250	250	250	250	250	250	250	250	250	300	310
15091360	Uthausen	300	300	300	300	300	300	300	300	300	300	300
15091365	Vockerode	320	320	320	320	350	350	350	350	350	350	350
15091370	Wartenburg	300	316	316	316	316	325	325	325	325	350	350
15091375	Wittenberg, Lutherstadt	348*	350*	343*	345*	341*	349*	349*	350*	369*	369*	369*
15091380	Wörlitz, Stadt	320	320	320	330	350	350	350	350	350	350	350
15091385	Wörpen	300	300	300	300	300	300	300	300	300	300	300
15091390	Zahna, Stadt	299*	298*	300*	297*	280*	279*	300*	292*	323*	322*	325
15091395	Zemnick	300	300	300	300	300	300	300	300	300	300	300
15091400	Zörnigall	250	250	250	250	250	250	250	250	250	250	250
15091405	Zschornowitz	300	300	300	300	300	300	300	300	300	300	300

* Hier wurde ein gewogener Durchschnittshebesatz gebildet. Gründe sind die Anpassung des Gebietsstandes auf den 31.12.2007 oder die Festlegung unterschiedlicher Hebesätze für Gemeindeteile, zumeist nach Änderungen in der Gebietsstruktur.

10. Schaubilder und Diagramme Haushaltsjahr 2007
10.1. Realsteueraufbringungskraft der Gemeinden in Euro je Einwohner

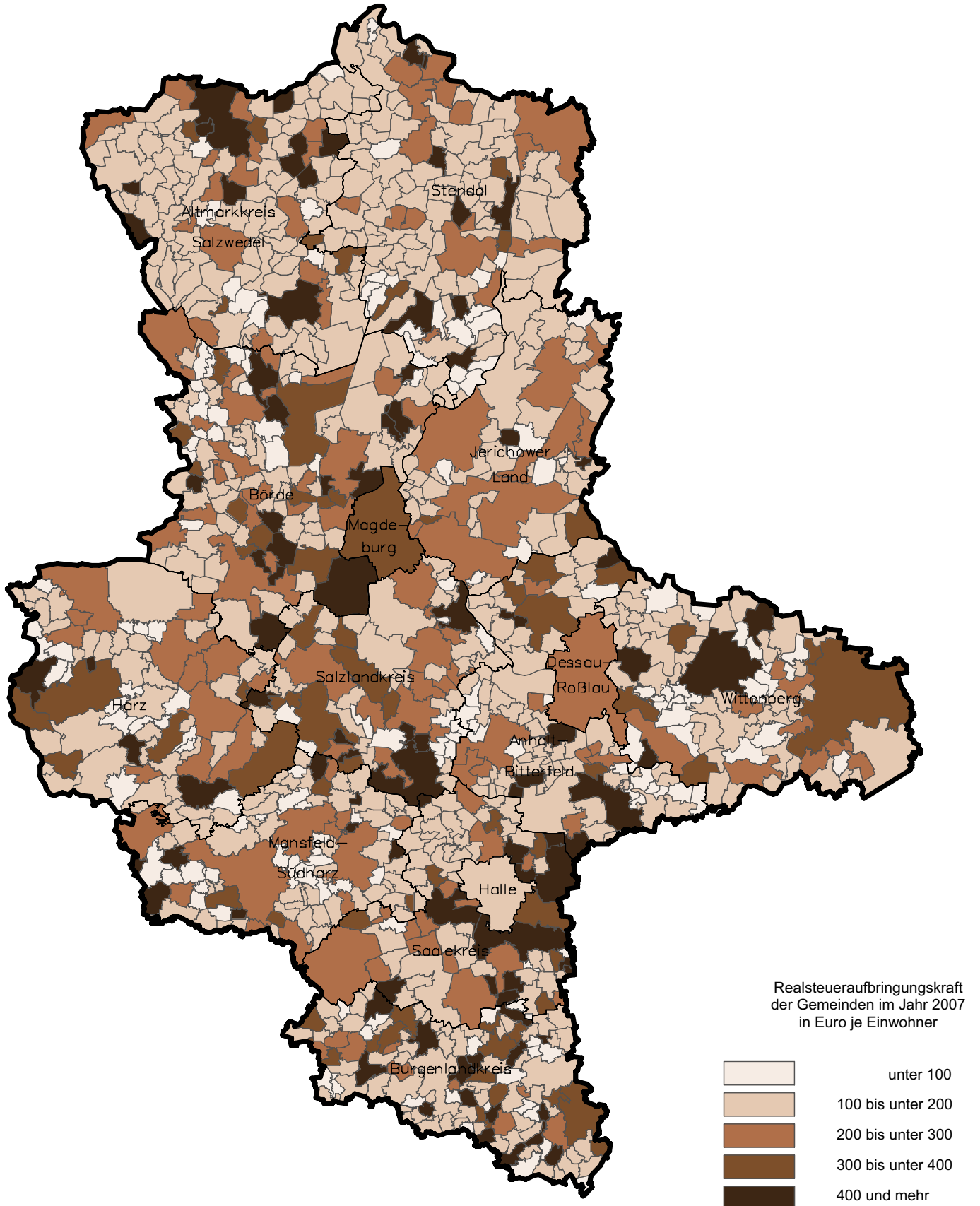

Noch 10.
10.2.

Schaubilder und Diagramme Haushaltsjahr 2007
Steuereinnahmekraft der Gemeinden in Euro je Einwohner

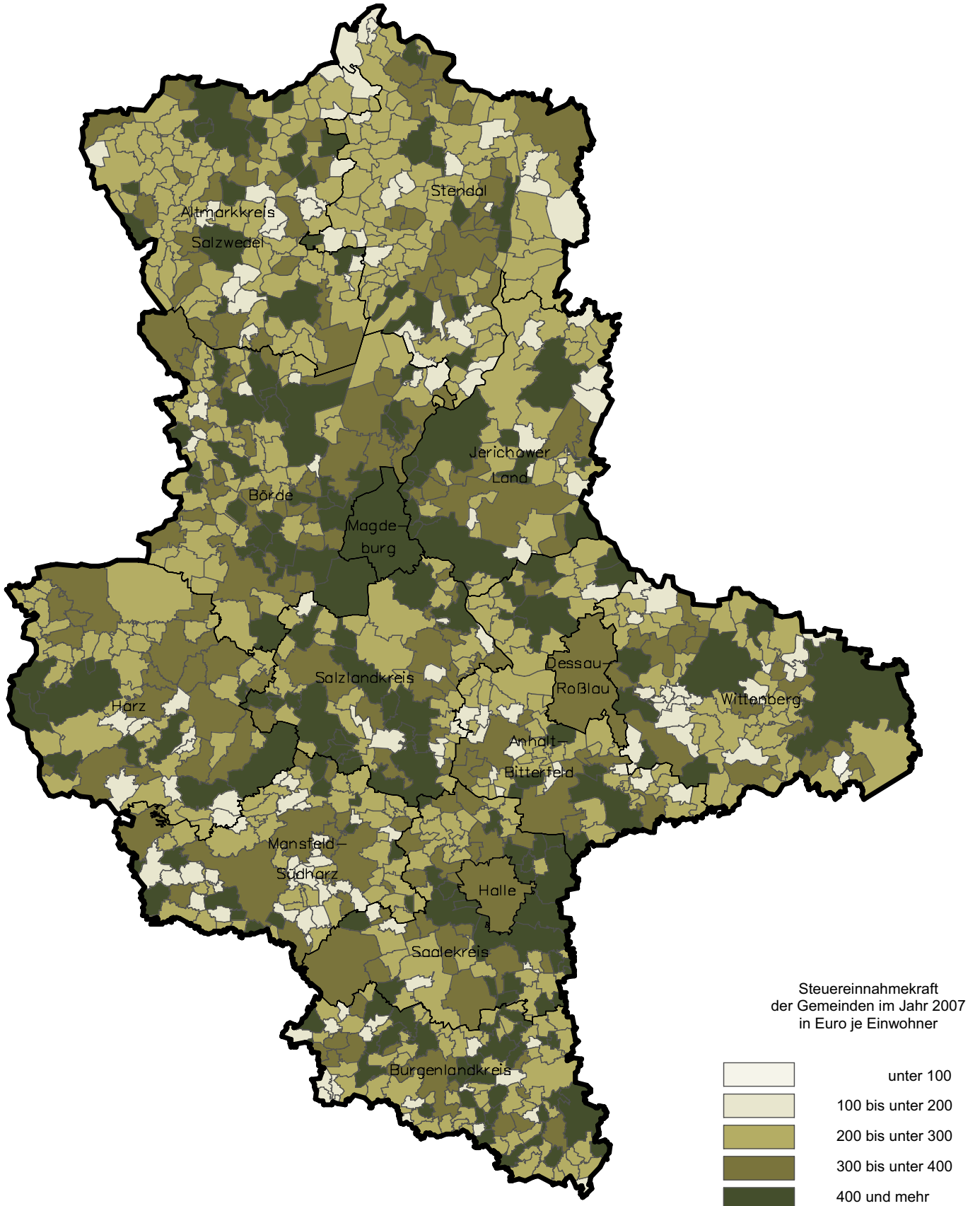

Noch 10. Schaubilder und Diagramme Haushaltsjahr 2007
 10.3. Gewerbesteuereinnahmen netto der Gemeinden in Euro je Einwohner

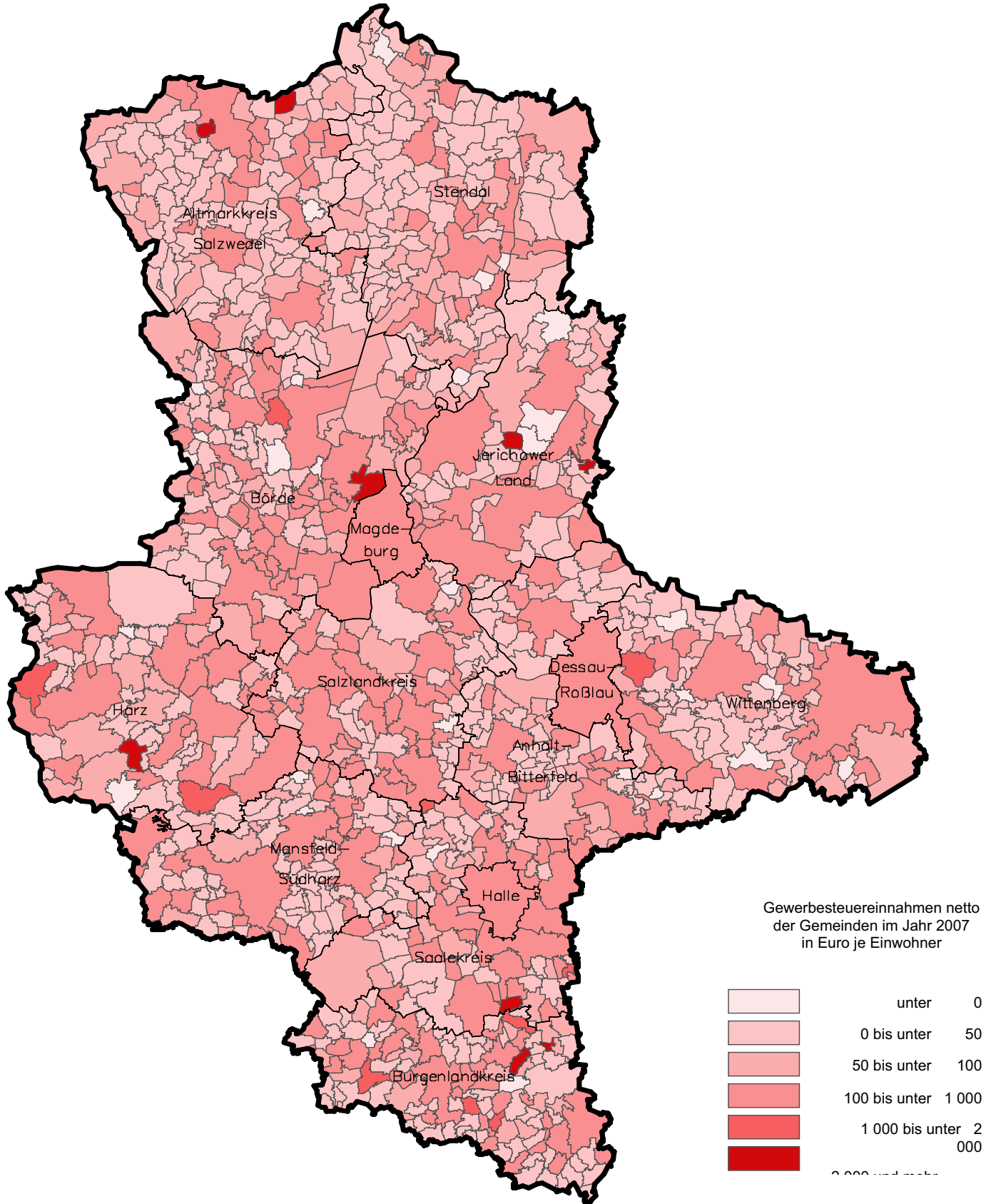

Noch 10. Schaubilder und Diagramme Haushaltsjahr 2007
10.4. Anteile der festgesetzten Hebesätze Grundsteuer A in Prozent

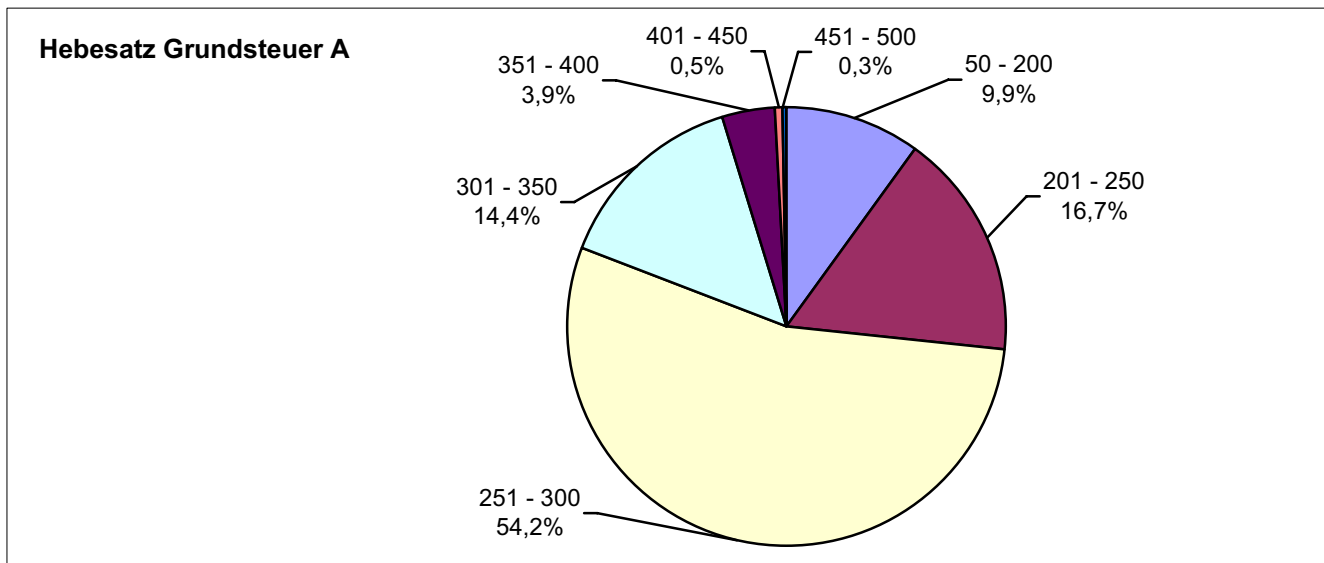

10.5 Anteile der festgesetzten Hebesätze Grundsteuer B in Prozent

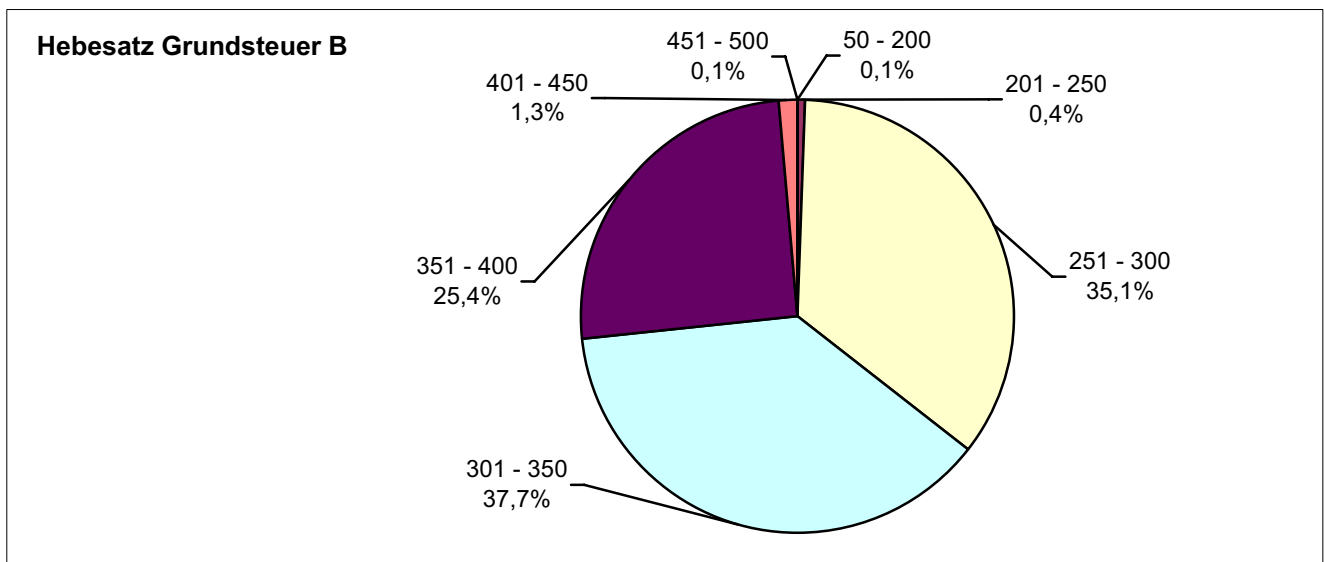

10.6. Anteile der festgesetzten Hebesätze Gewerbesteuer in Prozent

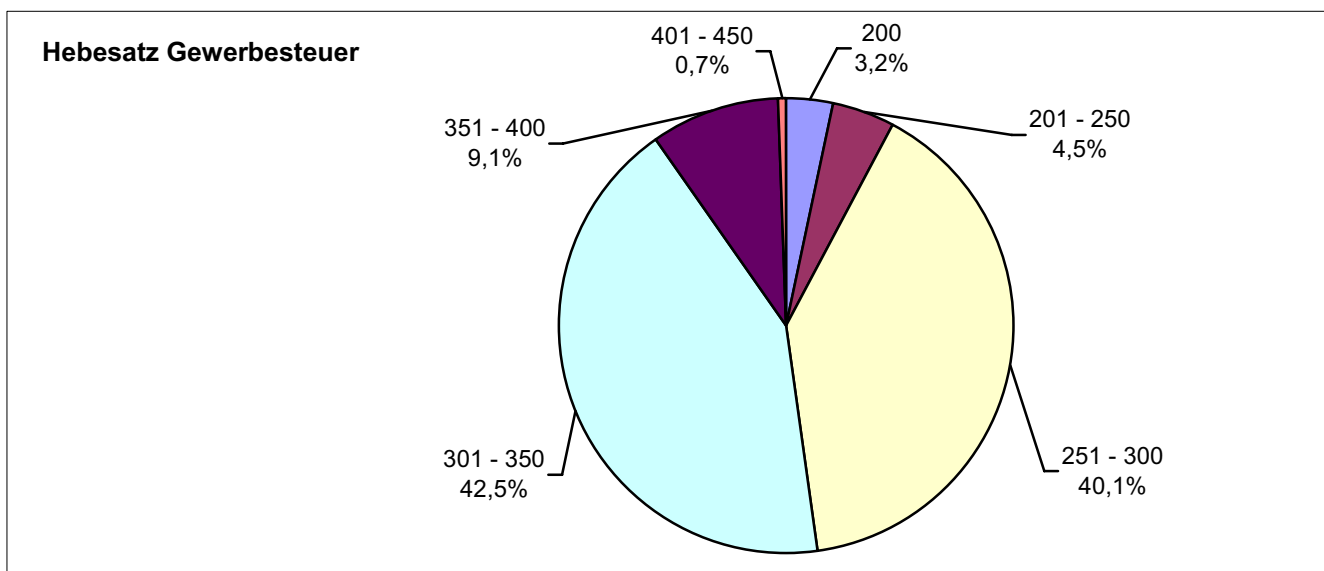

11. Diagramme Realsteueraufbringungs-, Steuereinnahmekraft und Gewerbesteueristaufkommen
11.1. Realsteueraufbringungskraft nach Gemeindegrößenklassen in Euro je Einwohner

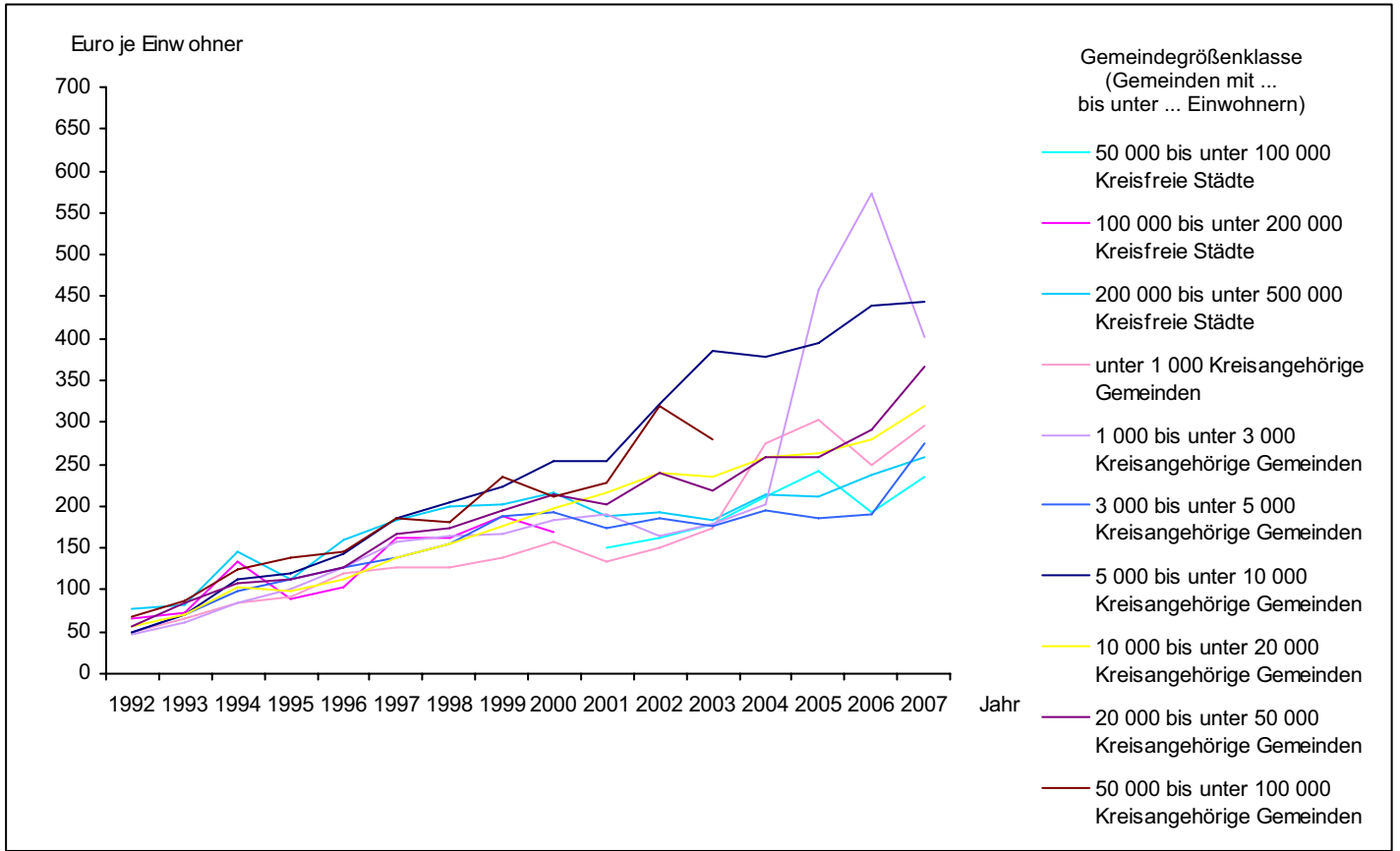

11.2. Steuereinnahmekraft nach Gemeindegrößenklassen in Euro je Einwohner

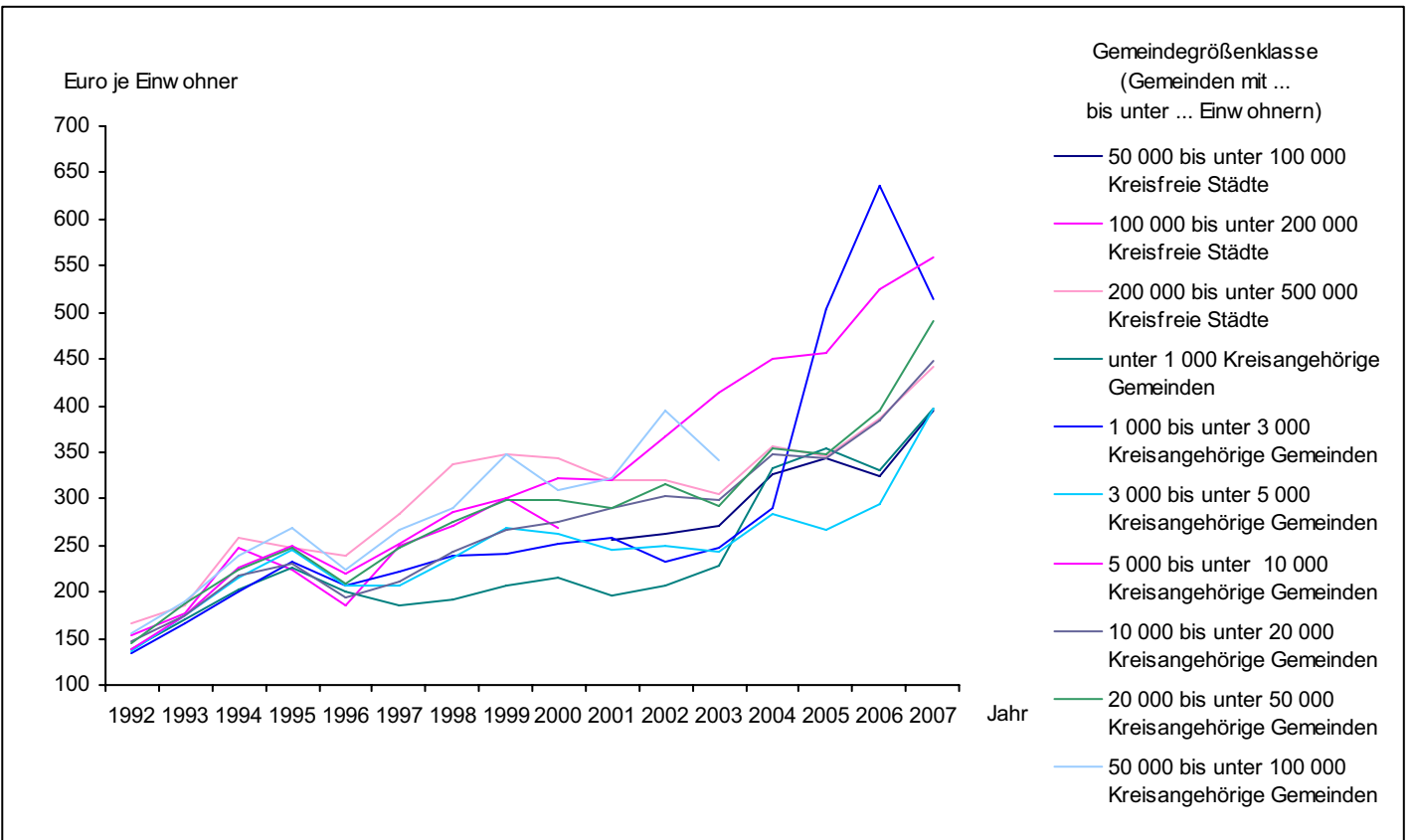

1992 bis 2007

11.3. Realsteueraufbringungs- und Steuereinnahmekraft, Vergleich Land Sachsen-Anhalt, Kreisfreie Städte und Kreisangehörige Gemeinden in Euro je Einwohner

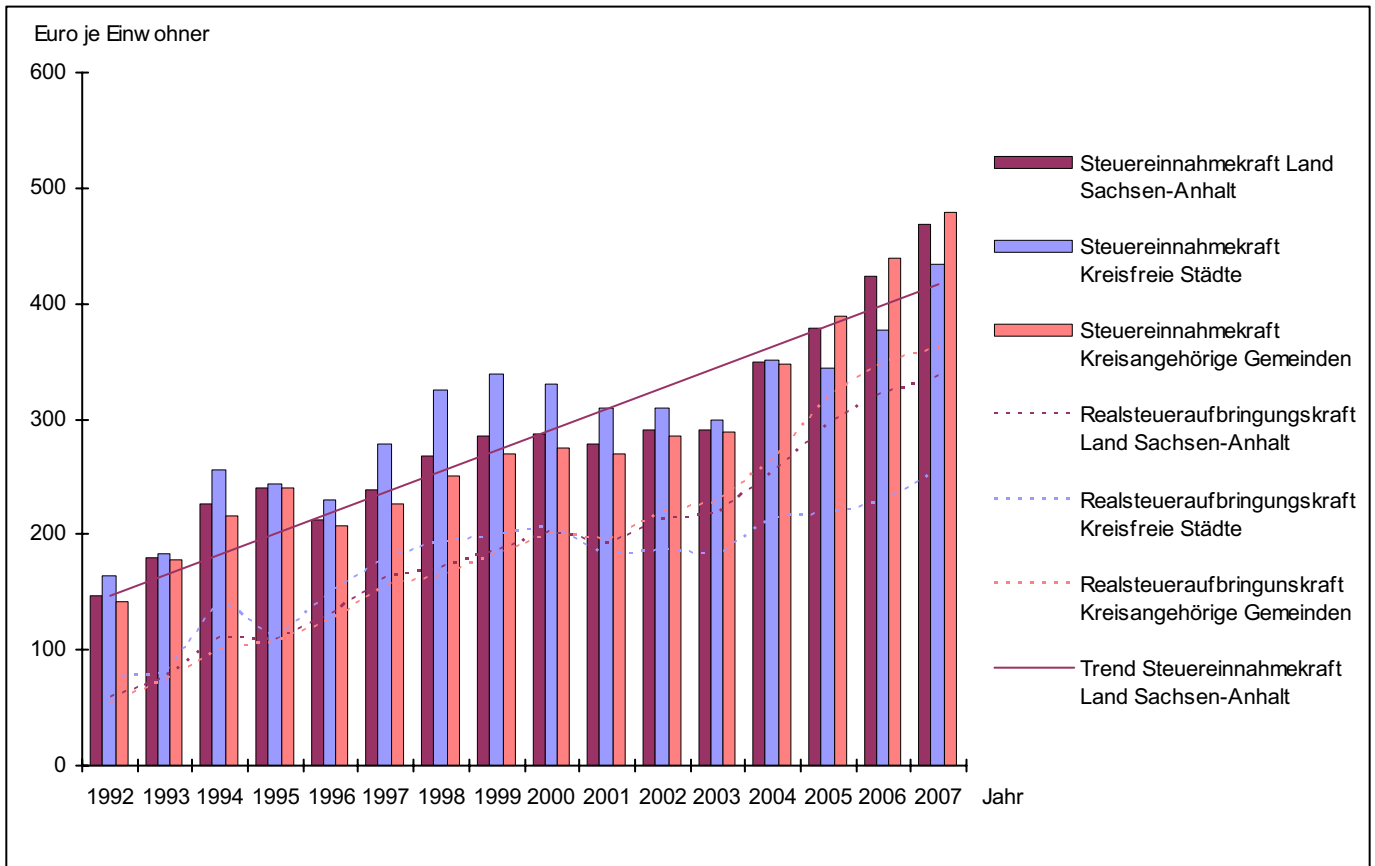

11.4. Gewerbesteueristaufkommen brutto und netto, Vergleich Land Sachsen-Anhalt, Kreisfreie Städte und Kreisangehörige Gemeinden in Euro je Einwohner

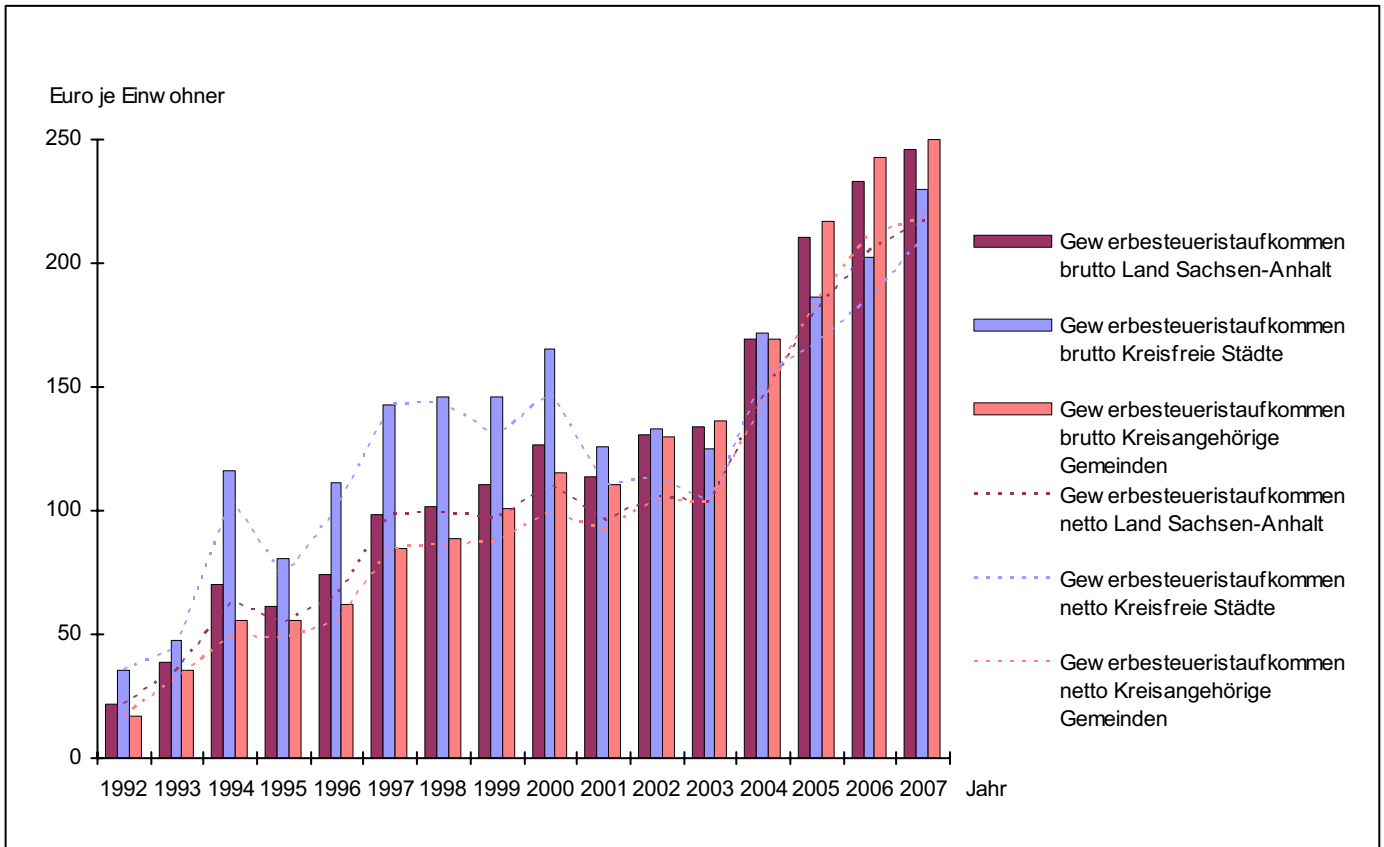

Veröffentlichungen im Statistischen Landesamt Sachsen-Anhalt

Im Monat Juni 2008 erschienen:

Bestell-Nr.	Kennziffer/ Periodizität	Titel	Preis (in EUR)
1 Z 0 03 ¹⁾	Z	Statistisches Monatsheft 6/08	5,50
2 V 0 01	V	Amtliches Verzeichnis der Landesbehörden - Stand: 01.06.2008 -	5,50
3 A 1 14 ¹⁾	A I, AVI - j/07	Ergebnisse des Mikrozensus - Bevölkerung und Erwerbstätigkeit - 2007	4,50
3 A 4 01 ¹⁾	A IV - j/06	Krankenhäuser, Vorsorge- und Rehabilitationseinrichtungen Jahr 2006 - Grunddaten und Kosten -	4,50
3 A 5 01 ¹⁾	A V - j/07	Bodenfläche nach Art der tatsächlichen Nutzung - Stichtag: 31.12.2007 -	5,50
3 B 2 01 ¹⁾	B II - j/07	Berufsbildende Schulen und Schulen für Berufe im Gesundheitswesen Schuljahr 2007/08	12,50
3 C 3 05 ¹⁾	C III - m-4/08	Schlachtungen und Geflügel - April 2008 -	1,50
3 C 3 07 ¹⁾	C III - m-3/08	Milcherzeugung und -verwendung - März 2008 -	1,50
3 C 3 07 ¹⁾	C III - m-4/08	Milcherzeugung und -verwendung - April 2008 -	1,50
3 D 3 01 ¹⁾	D III - j/07	Insolvenzverfahren - 2007 -	2,50
3 E 1 02 ¹⁾	E I - m-3/08	Beschäftigte, Umsatz im Verarbeitenden Gewerbe sowie im Bergbau und der Gewinnung von Steinen und Erden - März 2008 - Vorläufige Ergebnisse Betriebe mit 50 und mehr tätigen Personen	5,50
3 E 2 01 ¹⁾	E II - m-4/08	Umsatz, Tätige Personen, Auftragseingang und Auftragsbestand im Baugewerbe April 2008	2,50
3 E 4 03 ¹⁾	E IV - j/06	Erhebung über die Energieverwendung der Betriebe des Verarbeitenden Gewerbes sowie des Bergbaus und der Gewinnung von Steinen und Erden - 2006 -	3,50
3 F 2 01 ¹⁾	F II - m-4/08	Baugenehmigungen und Baufertigstellungen im Wohn- und Nichtwohnbau April 2008	2,50
3 G 1 01 ¹⁾	G I, G IV - m-2/08	Entwicklung von Umsatz und Beschäftigten im Kraftfahrzeughandel, Einzelhandel und Gastgewerbe - Februar 2008 -	3,00
3 G 1 01 ¹⁾	G I, G IV - m-3/08	Entwicklung von Umsatz und Beschäftigten im Kraftfahrzeughandel, Einzelhandel und Gastgewerbe - März 2008 -	3,00
3 G 1 02 ¹⁾	G I - vj-1/08	Entwicklung von Umsatz und Beschäftigten in der Handelsvermittlung und im Großhandel - I. Quartal 2008 -	1,50
3 G 3 01	G III - m-1/08	Aus- und Einfuhr - Januar 2008 - Vorläufige Ergebnisse	5,00
3 G 3 01	G III - m-2/08	Aus- und Einfuhr - Februar 2008 - Vorläufige Ergebnisse	5,00
3 G 3 01	G III - m-3/08	Aus- und Einfuhr - März 2008 - Vorläufige Ergebnisse	5,00
3 G 4 01 ¹⁾	G IV - m-2/08	Gäste und Übernachtungen im Reiseverkehr, Beherbergungskapazität Februar 2008; Januar bis Februar 2008 - Vorläufige Ergebnisse -	6,50
3 G 4 01 ¹⁾	G IV - m-3/08	Gäste und Übernachtungen im Reiseverkehr, Beherbergungskapazität März 2008; Januar bis März 2008 - Vorläufige Ergebnisse -	6,50
3 H 2 01 ¹⁾	H II - m-3/08	Binnenschifffahrt - März 2008 -	2,50
3 M 1 01 ¹⁾	M I - vj-1/08	Verbraucherpreisindex - April 2008 -	5,00
3 M 1 03 ¹⁾	M I - j/07	Kaufwerte landwirtschaftlicher Grundstücke - Jahr 2007 -	2,00
3 P 1 02 ¹⁾	P I - j/07	Entstehung und Verwendung des Bruttoinlandsprodukts sowie Einkommen der privaten Haushalte - 1991 bis 2007; Stand: Mai 2008 -	5,50

1) als PDF-Datei kostenfrei erhältlich - bei Bestellung bitte die erste Stelle der Bestellnummer durch eine „6“ ersetzen.