

STATISTISCHE BERICHTE

L II
j/06

Bestellnummer:
3L203



Öffentliche Finanzen, Personal, Steuern

Realsteuervergleich

Jahr 2006
- Realsteuern und kommunale
Steuerbeteiligung -



SACHSEN-ANHALT

Statistisches Landesamt

Herausgabemonat: August 2007

Zu beziehen durch das
Statistische Landesamt Sachsen-Anhalt
Dezernat Öffentlichkeitsarbeit
Postfach 20 11 56
06012 Halle (Saale)

Preis: 20,50 EUR (kostenfrei als PDF-Datei verfügbar – Bestellnummer: 6L203)

Inhaltliche Verantwortung:

Dezernat: Steuern, Kommunale Finanzaufweisungen
Frau Hellmich
Telefon: 0345 2318-204

Auskünfte erhalten Sie unter:

Telefon: 0345 2318-777
Telefon: 0345 2318-715
Telefon: 0345 2318-716

Telefax: 0345 2318-913
Internet: <http://www.statistik.sachsen-anhalt.de>
E-Mail: info@stala.mi.sachsen-anhalt.de

Vertrieb:

Telefon: 0345 2318-718
E-Mail: shop@stala.mi.sachsen-anhalt.de

Druck: Statistisches Landesamt Sachsen-Anhalt

© Statistisches Landesamt Sachsen-Anhalt, Halle (Saale), 2007

Für nichtgewerbliche Zwecke sind Vervielfältigung und unentgeltliche Verbreitung, auch auszugsweise, mit Quellenangabe gestattet. Die Verbreitung, auch auszugsweise, über elektronische Systeme/Datenträger bedarf der vorherigen Zustimmung. Alle übrigen Rechte bleiben vorbehalten.

Bibliothek und Besucherdienst (Merseburger Straße 2):

Montag bis Donnerstag: 9.00 Uhr bis 15.30 Uhr
Freitag: 9.00 Uhr bis 13.00 Uhr } möglichst nach Vereinbarung

Telefon: 0345 2318-714
E-Mail: bibliothek@stala.mi.sachsen-anhalt.de

Statistischer Bericht

Realsteuervergleich

Jahr 2006

- Realsteuern und kommunale Steuerbeteiligung -

Land Sachsen-Anhalt

Inhaltsverzeichnis

1. Vorbemerkungen	3
2. Rechtsgrundlagen und Berichtskreis	3
3. Begriffserklärungen und methodische Erläuterungen	4
4. Ergebniskommentierung	6
5. Ergebnisse nach Gemeindegrößenklassen und Gebietskörperschaften Haushaltsjahr 2006	
5.1. Gesamtübersicht Realsteuervergleich 2006 und Vergleich mit Realsteuervergleich 2005	8
5.2. Steuereinnahmen, Gewerbesteuerumlage und Grundbeträge der Realsteuern in 1 000 Euro	12
5.3. Steuereinnahmen, Gewerbesteuerumlage und Grundbeträge der Realsteuern in Euro je Einwohner	14
5.4. Realsteueraufbringungskraft und Steuereinnahmekraft in 1 000 Euro und Euro je Einwohner	16
5.5. Streuung der Realsteuerhebesätze	
5.5.1. Grundsteuer A	18
5.5.2. Grundsteuer B	19
5.5.3. Gewerbesteuer	20
6. Berechnung durchschnittlich gewogener Hebesätze Haushaltsjahr 2006	21
7. Ergebnisse Kreisangehörige Gemeinden Haushaltsjahr 2006	
Realsteueraufbringungskraft, Gemeindeanteile, Gewerbesteuerumlage und Steuereinnahmekraft in 1 000 Euro und Euro je Einwohner	26
8. Ergebnisse nach Gemeindegrößenklassen und Gebietskörperschaften 1996 bis 2006	
8.1. Realsteueraufbringungskraft in 1 000 Euro	86
8.2. Realsteueraufbringungskraft in Euro je Einwohner	87
8.3. Steuereinnahmekraft in 1 000 Euro	88
8.4. Steuereinnahmekraft in Euro je Einwohner	89
8.5. Gewerbesteueristaufkommen netto in 1 000 Euro	90
8.6. Gewerbesteueristaufkommen netto in Euro je Einwohner	91
8.7. Grundbetrag Gewerbesteuer in 1 000 Euro	92
8.8. Grundbetrag Gewerbesteuer in Euro je Einwohner	93
8.9. Gewogener Durchschnittshebesatz Grundsteuer A	94
8.10. Gewogener Durchschnittshebesatz Grundsteuer B	95
8.11. Gewogener Durchschnittshebesatz Gewerbesteuer	96
9. Hebesätze Kreisangehörige Gemeinden 1996 bis 2006	
9.1. Hebesatz Grundsteuer A	97
9.2. Hebesatz Grundsteuer B	127
9.3. Hebesatz Gewerbesteuer	157
10. Schaubilder und Diagramme Haushaltsjahr 2006	
10.1. Realsteueraufbringungskraft der Gemeinden in Euro je Einwohner	188
10.2. Steuereinnahmekraft der Gemeinden in Euro je Einwohner	189
10.3. Gewerbesteuererinnahmen netto der Gemeinden in Euro je Einwohner	190
10.4. Anteile der festgesetzten Hebesätze Grundsteuer A in Prozent	191
10.5. Anteile der festgesetzten Hebesätze Grundsteuer B in Prozent	191
10.6. Anteile der festgesetzten Hebesätze Gewerbesteuer in Prozent	191
11. Diagramme Realsteueraufbringungs-, Steuereinnahmekraft und Gewerbesteueristaufkommen 1992 bis 2006	
11.1. Realsteueraufbringungskraft nach Gemeindegrößenklassen in Euro je Einwohner	192
11.2. Steuereinnahmekraft nach Gemeindegrößenklassen in Euro je Einwohner	192
11.3. Realsteueraufbringungs- und Steuereinnahmekraft, Vergleich Land Sachsen-Anhalt, Kreisfreie Städte und Kreisangehörige Gemeinden in Euro je Einwohner	193
11.4. Gewerbesteueristaufkommen brutto und netto, Vergleich Land Sachsen-Anhalt, Kreisfreie Städte und Kreisangehörige Gemeinden in Euro je Einwohner	193

1. Vorbemerkungen

Zweck der Erhebung ist die Ermittlung und vergleichende Darstellung der Realsteueraufbringungs- und Steuereinnahmekraft der Gemeinden in Sachsen-Anhalt sowie die bundeseinheitliche Ermittlung von Steuerkraftzahlen (Realsteuerkraft und gemeindliche Steuerkraft).

Bedeutung erlangt der Realsteuervergleich nicht allein dadurch, dass seine Ergebnisse auf die wirtschaftliche und finanzielle Lage der Gemeinden schließen lassen. Die Steuerkraftberechnungen werden im Zusammenhang mit dem Länderfinanzausgleich benötigt. Abweichend davon werden die Steuerkraftberechnungen für den kommunalen Finanzausgleich in einer anderen Abgrenzung der Bemessungsgrundlagen vorgenommen.

Der vorliegende Bericht bezieht Angaben über das Istaufkommen und die Hebesätze der Grundsteuer A (Betriebe der Land- und Forstwirtschaft), der Grundsteuer B (übrige bebaute und unbebaute Grundstücke) und der Gewerbesteuer - als Ausgangsdaten für den Realsteuervergleich - aus den vierteljährlichen Erhebungen der Gemeindefinanzen ein. Eine eigene Erhebung ist somit nicht notwendig.

Als Auswertungs- und Darstellungsebene für diesen Bericht wurden überwiegend regionale Zusammenfassungen gewählt. Eine tiefere gemeindeweise Ergebnisbereitstellung kann nach Anforderung erfolgen.

2. Rechtsgrundlagen und Berichtskreis

Die Erfassung der Berechnungsgrundlagen für den Realsteuervergleich beruht auf dem Gesetz über die Statistiken der öffentlichen Finanzen und des Personals im öffentlichen Dienst (Finanz- und Personalstatistikgesetz - FPStatG) i.d.F. der Bekanntmachung vom 22. Februar 2006 (BGBl. I S. 438).

Für die Erhebung der Realsteuern sowie die Ermittlung und die Zahlung von Steuerbeteiligungsbeträgen waren im Jahr 2006 folgende Gesetze und Verordnungen des Bundes und des Landes maßgebend:

- Grundsteuergesetz (GrStG) vom 07. August 1973 (BGBl. I S. 965), zuletzt geändert durch Artikel 6 des Gesetzes vom 01. September 2005 (BGBl. I S. 2676, 2681)

- Gesetz über den Finanzausgleich zwischen Bund und Ländern (Finanzausgleichsgesetz - FinAusglG) vom 20. Dezember 2001 (BGBl. I S. 3955, 3956), zuletzt geändert durch Artikel 2 des Gesetzes vom 22. Dezember 2006 (BGBl. I S. 3376)
- Gewerbesteuergesetz (GewStG) i.d.F. der Bekanntmachung vom 15. Oktober 2002 (BGBl. I S. 4167), zuletzt geändert durch Artikel 5 des Gesetzes vom 13. Dezember 2006 (BGBl. I S. 2878)
- Gesetz zur Neuordnung der Gemeindefinanzen (Gemeindefinanzreformgesetz - GemFinRefG) i.d.F. der Bekanntmachung vom 04. April 2001 (BGBl. I S. 482, 483), zuletzt geändert durch das Gesetz vom 26. April 2006 (BGBl. I S. 1090)
- Verordnung zur Festsetzung der Erhöhungszahl für die Gewerbesteuerumlage nach § 6 Abs. 5 des Gemeindefinanzreformgesetzes im Jahr 2006 vom 27. September 2005 (BGBl. I S. 2905)
- Verordnung über die Ermittlung der Schlüsselzahlen für die Aufteilung des Gemeindeanteils an der Einkommensteuer für die Jahre 2006, 2007 und 2008 vom 27. September 2005 (BGBl. I S. 2904)
- Verordnung zur Durchführung des GemFinRefG i.d.F. der Bekanntmachung vom 19. Oktober 1998 (GVBl. LSA S. 430, 431), zuletzt geändert durch Verordnung vom 01. August 2006 (GVBl. LSA S. 457)
- Beschluss der Landesregierung über die Zulassung unterschiedlicher Realsteuerhebesätze bei Gebietsänderungen vom 06. Februar 2001 (GVBl. LSA S. 157)

Das Recht der Gemeinden auf das Aufkommen aus Realsteuern und auf die Festsetzung von Realsteuerhebesätzen ist in Artikel 106 Abs. 6 des Grundgesetzes i.d.F. vom 23. Mai 1949 (BGBl. S. 1), zuletzt geändert durch das Gesetz vom 28. August 2006 (BGBl. I S. 2034) garantiert. In Verbindung mit Abs. 5 bildet der Artikel 106 gleichzeitig die Grundlage für die Beteiligung der Gemeinden an der Einkommen- und Umsatzsteuer und für die Abführung der Gewerbesteuerumlage an Bund und Länder.

Realsteuern sind folglich Gemeindesteuern und werden von den Gemeinden unter Einhaltung der gesetzlichen Bestimmungen erhoben. Daher erstreckt sich der Berichtskreis für den Realsteuervergleich auf die Kreisfreien Städte und Kreisangehörigen Gemeinden. Maßgebend für den Realsteuervergleich 2006 sind

der Gebietsstand Sachsen-Anhalts vom 31.12.2006 und die Bevölkerungszahlen, die die amtliche Statistik am 30.06.2006 auswies. Die Daten aus Vorjahren wurden auf den Gebietsstand 31.12.2006 angepasst.

3. Begriffserklärungen und methodische Erläuterungen

Realsteuern

Realsteuern gehören zu den Sach- oder Objektsteuern, die sich an bestimmten Merkmalen des besteuerten Gegenstandes (Objektes) orientieren und weitestgehend unabhängig von persönlichen Verhältnissen sind. Ihr Aufkommen ist Bestandteil der Finanzausstattung der Gemeinden. Realsteuern sind die Grundsteuern und die Gewerbesteuer.

Grundsteuer

Die Grundsteuer besteuert im Inland liegenden Grundbesitz. Besteuerungsgrundlage ist der Einheitswert für den Steuergegenstand. Das Grundsteuergesetz unterscheidet nach den Steuergegenständen die Grundsteuer A - Betriebe der Land- und Forstwirtschaft und die Grundsteuer B - übrige bebaute und unbebaute Grundstücke.

Gewerbesteuer

Steuergegenstand der Gewerbesteuer ist jeder stehende Gewerbebetrieb bzw. Reisegewerbebetrieb, für den in der betreffenden Gemeinde eine Betriebsstätte unterhalten wird bzw. sich (bei Reisegewerbe) der Mittelpunkt der gewerblichen Tätigkeit befindet. Besteuerungsgrundlage ist der Gewerbeertrag.

Hebesatz, gewogener Durchschnittshebesatz

Hebesatz ist ein Prozentsatz (Hundertsatz), der auf die Steuermessbeträge der Realsteuern angewendet wird. In Ausübung ihres Selbstverwaltungsrechts beschließen die Gemeinden für jedes Kalenderjahr die Höhe ihrer Hebesätze in eigener Zuständigkeit. Der Steuermessbetrag, der sich durch die Anwendung bundeseinheitlicher Steuermesszahlen ergibt, wird von den zuständigen Finanzämtern in einem Steuermessbescheid festgelegt und den Gemeinden übermittelt. Die Höhe der betreffenden Steuern, die Steuerschuld, in den einzelnen Gemeinden ergibt sich dann als Produkt aus Steuermessbetrag und Hebesatz.

Da die Hebesätze, die auf Steuermessbeträge angewandt werden, mehr oder weniger stark variieren, ist das Istaufkommen der Realsteuern für Vergleiche ungeeignet.

Für Zusammenfassungen von Gemeinden auf den verschiedenen Aggregationsebenen kommen "gewogene Durchschnittshebesätze" für jede Realsteuer zur Anwendung.

Berechnung:

$$\frac{\text{Summe Istaufkommen} \times 100}{\text{Summe Grundbeträge}}$$

Die Landesregierung legte mit Beschluss vom 02. Februar 2001 fest, dass von Gebietsänderungen betroffene Gemeinden für eine Übergangszeit von maximal fünf Jahren für Gemeindeteile unterschiedliche Hebesätze festlegen können (siehe Tabelle 6.). Für diese Gemeinden wird der durchschnittlich gewogene Hebesatz angegeben, ebenso in den langfristigen Reihen, wenn ehemals selbstständige Gemeinden sich zu einer anderen Einheit umgegliedert haben. In Verbindung mit negativen Istaufkommen in Gemeindeteilen kann es zu gewogenen Durchschnittsschnitten kommen, die außerhalb der Breite der Einzelsätze aller Gemeindeteile in der betroffenen Kommune liegen. Gemäß § 16 Abs. 4 GewStG ist seit dem Jahr 2004 die Gewerbesteuer mit einem Mindesthebesatz von 200 zu erheben.

Grundbeträge der Realsteuern

Grundbeträge stellen errechnete (fiktive) Steuermessbeträge dar, die für Vergleiche der Kommunen herangezogen werden, da sie die Wirkung der gemeindeweise sehr unterschiedlichen Hebesätze aufheben. Sie werden je Gemeinde und je Steuerart ermittelt.

Berechnung:

$$\frac{\text{Istaufkommen} \times 100}{\text{Hebesatz}}$$

Realsteueraufbringungskraft

Durch die Verwendung eines für alle Gemeinden einheitlichen Hebesatzes wird die unterschiedliche Hebesatzanspannung ausgeschaltet. Die Summierung der auf diese Weise ermittelten Größen je Steuerart ergibt die Realsteueraufbringungskraft je Gemeinde insgesamt.

Berechnung:

$$\frac{\text{Grundbetrag} \times \text{Landesdurchschnittshebesatz}}{100}$$

Steuereinnahmekraft

Die Berechnung der Steuereinnahmekraft oder auch

der gemeindlichen Finanzkraft berücksichtigt die durch Gesetz festgelegten Beteiligungen zum einen von Bund und Ländern am Aufkommen an Gewerbesteuer, zum anderen der Gemeinden am Aufkommen an Lohn- und veranlagter Einkommensteuer sowie an der Umsatzsteuer.

Berechnung:

$$\begin{aligned} & \text{Realsteueraufbringungskraft} \\ & \text{./. Gewerbesteuerumlage} \\ & + \text{ Gemeindeanteil an der Einkommensteuer} \\ & + \text{ Gemeindeanteil an der Umsatzsteuer} \end{aligned}$$

Gewerbesteuerumlage

Entsprechend den Vorschriften des Gemeindefinanzreformgesetzes haben die Gemeinden einen Anteil ihres Aufkommens aus der Gewerbesteuer als Gewerbesteuerumlage zur Aufteilung auf Bund und Länder abzuführen. Für das Jahr 2006 war ein Umlagesatz für die Gemeinden der neuen Bundesländer von 38 v.H. festgelegt worden (2005 = 44 v.H., 2004 = 46 v.H., 2003 = 78 v.H., 2002 = 66 v.H., 2001 = 54 v.H.).

Berechnung:

$$\frac{\text{Gewerbesteueristaufkommen} \times \text{Umlagesatz}}{\text{Gewerbesteuerhebesatz}}$$

Gemeindeanteile an der Einkommen- und Umsatzsteuer

Die Lohn- und veranlagte Einkommensteuer sind nach dem Grundgesetz eine Gemeinschaftssteuer, deren Aufkommen auf Bund, Länder und Gemeinden aufgeteilt wird. Den Gemeinden steht nach dem Gemeindefinanzreformgesetz ein Anteil von 15 v.H. des Jahresaufkommens an Lohnsteuer und veranlagter Einkommensteuer sowie 12 v.H. des Aufkommens aus dem Zinsabschlag im jeweiligen Bundesland zu. Beide Anteile werden unter dem Begriff Gemeindeanteil an der Einkommensteuer zusammengefasst. Die Aufteilung auf die Gemeinden erfolgt ab dem Jahr 2006 nach Schlüsselzahlen, die im Rahmen der Lohn- und Einkommensteuerstatistik 2001 auf der Basis der Einkommensteuerbeträge je Gemeinde festgestellt wurden.

Zum Ausgleich für die mit Wirkung vom 01.01.1998 abgeschaffte Gewerbekapitalsteuer, deren Erhebung in den neuen Bundesländern ohnehin ausgesetzt war, erhalten die Gemeinden seit 1998 eine Beteiligung am Aufkommen der Umsatzsteuer von 2,2 v.H. Die Verteilung des auf die neuen Bundesländer ent-

fallenden Anteils bzw. innerhalb dieser auf die Kommunen erfolgt nach Schlüsselzahlen, die sich zu 70 v.H. aus dem Anteil des Gewerbesteueraufkommens der Jahre 1992 bis 1997 und zu 30 v.H. aus der Durchschnittszahl der sozialversicherungspflichtigen Beschäftigten (außer Gebietskörperschaften und Sozialversicherung) von 1996 bis 1998 zusammensetzen.

Durch Rechtsverordnung des Landes Sachsen-Anhalt sind die Aufteilung und die Auszahlung der Gemeindeanteile geregelt.

Bei den Gemeindeanteilen werden im Gegensatz zu den Einnahmen, die sich im kassenmäßigen Istaufkommen niederschlagen, die Zahlungen herangezogen, die für ein bestimmtes Jahr realisiert worden sind. Es handelt sich um das Ergebnis der so genannten Schlussabrechnung, die jährlich bis zum 01. Februar des dem Erhebungsjahr folgenden Jahres durchgeführt wird.

Andere Gemeindesteuereinnahmen

Neben den Realsteuern gibt es eine Reihe weiterer Steuern mit örtlich bedingtem Wirkungsbereich, deren Einnahmen ebenfalls den Gemeinden zustehen (z. B. Hundesteuer, Getränkesteuer, Vergnügungsteuer, Zweitwohnungsteuer). Ihr Aufkommen ist jedoch relativ gering und wird daher bei den Steuerkraftberechnungen nicht berücksichtigt.

Abkürzungen

EUR = Euro
Mill. = Millionen
v.H. = vom Hundert

Berechnungshinweis

Abweichungen in den Berechnungen ergeben sich durch Ausgabe gerundeter Ergebnisse und Berechnungen mit ungerundeten Werten.

Zeichenerklärungen

- = nichts vorhanden
0 = weniger als die Hälfte von 1 in der letzten besetzten Stelle, jedoch mehr als nichts

4. Ergebniskommentierung

Der Realsteuervergleich des Jahres 2006 wird auf den darin dargestellten verschiedenen Aggregations-ebenen noch stärker als in den vorangegangenen Jahren durch wenige Kreisangehörige Gemeinden mit überdurchschnittlich hohen Gewerbesteueraufkommen geprägt. Auf Grund dessen ergeben sich teilweise erhebliche Verschiebungen und Entwicklungen, die nicht typisch für die Mehrheit der sachsen-anhaltischen Gemeinden sind. In den vorliegenden Untersuchungen werden ausschließlich die Ergebnisse der Bundesstatistik "Realsteuervergleich" umgesetzt.

Die Wirkung der Steuereinnahmen auf Gesamteinnahmen und -ausgaben in den kommunalen Haushalten ist nicht Gegenstand dieses Berichts.

Die Steuereinnahmekraft der sachsen-anhaltischen Kommunen stieg gegenüber dem Vorjahr um 11 % auf 1 042 Mill. EUR. Damit setzte sich die positive Entwicklung der beiden vorangegangenen Jahre fort. Die Realsteueraufbringungskraft, mit 790 Mill. EUR Hauptbestandteil der Steuereinnahmekraft, wuchs gegenüber 2005 um 7 %. Bei den Berechnungen der Steuerkraft zeigte sich einmal mehr, wie bedeutsam die Beteiligung der Kommunen an den Aufkommen der Einkommen- und Umsatzsteuern war und welches Gewicht diese für die Entwicklung der Steuereinnahmekraft hatte. Gingen im Jahr 2005 noch knapp vier Fünftel der Steuereinnahmekraft auf die eigene Wirtschaftskraft, gemessen an der Realsteueraufbringungskraft, zurück, betrug der Anteil im Jahr 2006 wie schon im Jahr 2004 wieder rd. drei Viertel. Das ist das Resultat der ausgewiesenen überdurchschnittlichen Steigerung der Gemeindeanteile an der Einkommensteuer im Verhältnis zur Entwicklung der Realsteuern.

Innerhalb der Realsteueraufbringungskraft dominierte weiterhin die Gewerbesteuer mit 573 Mill. EUR. Die Realsteueraufbringungskraft der Grundsteuer B mit 196 Mill. EUR und der Grundsteuer A mit 22 Mill. EUR lagen deutlich dahinter. Sie sind aber in den einzelnen Kommunen wichtige und besonders stetige Einnahmepositionen, da sich ihre Beträge in den letzten Jahren nur geringfügig verändert haben. Durch die Kommunen wurde Gewerbesteuerumlage in Höhe von 69 Mill. EUR abgeführt und damit, infolge

der Absenkung des Umlagesatzes um sechs Prozentpunkte auf 38 v.H., knapp 5 % weniger als 2005. Mit einer Beteiligung der Kommunen an der Einkommensteuer in Höhe von 247 Mill. EUR wurden die Erwartungen aus den Steuerschätzungen erneut übertroffen und gegenüber 2005 ein beachtlicher Zuwachs von 43 Mill. EUR erreicht. Ein leichter Anstieg war auch bei den Gemeindeanteilen an der Umsatzsteuer von rd. 2 Mill. EUR zu verzeichnen. Insgesamt konnten 75 Mill. EUR auf die Kommunen verteilt werden.

Nicht nur vom Volumen, sondern auch von ihrer Entwicklung her betrachtet, steht die Gewerbesteuer sowohl bei den Steuerzahlern als auch den Gemeinden deutlicher im Fokus als die Grundsteuern. Im aktuellen Berichtsjahr ist erneut eine starke Zunahme des Istaufkommens an Gewerbesteuern (Plus 52 Mill. EUR = 9,9 %) gegenüber 2005 zu verzeichnen, verglichen mit 2004 nahmen die Gemeinden zusammen 148 Mill. EUR mehr ein. Allerdings partizipieren bei weitem nicht alle Gemeinden im Land an dieser insgesamt positiven Entwicklung.

Die Gewerbesteuer als eine Wirtschaftsteuer ist ständigen Schwankungen unterlegen. Erstattungen an Gewerbebetriebe, die zumeist aus Vorjahren resultieren und in einem oder mehreren Jahren saldiert zu negativen Gewerbesteueraufkommen führen, sind keine Seltenheit. Das belegen auch die Ergebnisse im Jahr 2006 auf Gemeindeebene. Zudem kommt in Sachsen-Anhalt, dass eine geringe Anzahl von Unternehmen das Aufkommen an Gewerbesteuer insgesamt zunehmend stark beeinflusst und davon, je nach deren Sitz bzw. Betriebsstruktur, nur wenige Gemeinden profitieren. Eine undifferenzierte Betrachtung der Ergebnisse kann daher Anlass für Fehlinterpretationen sein und das reale Bild über die Wirtschafts- bzw. Finanzkraft auf kommunaler Ebene nicht exakt wiedergeben.

Das höchste Volumen an Gewerbesteuern, das je eine einzelne Kommune im Land verbuchen konnte, wurde 2006 in Höhe von 65 Mill. EUR in der 1 119 Einwohner zählenden Gemeinde Spergau (Landkreis Merseburg-Querfurt) erzielt. Das ist gut ein Zehntel des Aufkommens im Land insgesamt und mehr als z.B. alle Gemeinden des wirtschaftsstarken Ohrekreises zusammen eingenommen haben. Dahinter steht

eine sprunghafte Entwicklung, die 2005 begann (Aufkommen fast 49 Mill. EUR; höchster Jahreswert zuvor 1998 = 4,6 Mill. EUR). Ein weiteres Zehntel entfällt zusammen auf die Gemeinden Barleben (Ohrekreis) mit 37 Mill. EUR, Schkopau (Landkreis Merseburg-Querfurt) und Sössen (Landkreis Weißenfels) mit jeweils knapp 12 Mill. EUR, deren Gewerbesteueraufkommen sich auf hohem Niveau stabilisieren.

Diese Entwicklung belegt die seit einigen Jahren zu beobachtende Verschiebung des Verhältnisses zwischen den Oberzentren und dem kreisangehörigen Raum bei der Realsteueraufbringung insgesamt. Gleichzeitig ist zu erkennen, dass vor allem kleine Gemeinden niedrige Hebesätze für die Gewerbesteuer festgesetzt haben. 38 Gemeinden erhoben ihre Gewerbesteuern mit dem gesetzlichen Mindesthebesatz von 200 v.H.. Dazu gehören auch Spergau und Sössen. Weitere 74 Gemeinden beschlossenen Hebesätze zwischen 200 und 300 v.H., darunter Barleben. Niedrige Hebesätze allein garantieren aber nicht generell ein hohes Steueraufkommen, denn von den Gemeinden mit Hebesätzen von unter 300 v.H. hatten mehr als drei Viertel ein Gewerbesteueraufkommen von weniger als 100 EUR je Einwohner. Im Durchschnitt aller Kreisangehörigen Gemeinden wurden dagegen Aufkommen von 241 EUR je Einwohner erzielt.

In den Kreisfreien Städten lagen die Hebesätze im Schnitt bei 450 v.H.. Mit diesem Hebesatz erreichte die Landeshauptstadt Magdeburg im Jahr 2006 aus der Gewerbesteuer mit 61 Mill. EUR nach Spergau das zweithöchste Aufkommen aller Kommunen. Die Städte Halle und Dessau folgten mit 39 bzw. 11 Mill. EUR.

Obwohl die Gewerbesteuer nach ihrer Realsteueraufbringungskraft insgesamt die bedeutendste Realsteuer war, betrug sie bei nur gut einem Fünftel aller Gemeinden mehr als 55 % der zur Verfügung stehenden Realsteuern. Für rund ein Drittel der Gemeinden hatte die Grundsteuer B dieses Gewicht. Im Durchschnitt des Landes lagen die Anteile bei 72 % bzw. 25 %.

Die Gemeindeanteile an der Einkommensteuer waren für 4 % der Kreisangehörigen Gemeinden im Jahr 2006 mit einem Anteil von mehr als 55 % an der Steuereinnahmekraft die Haupteinnahmequelle.

Die Entwicklung der Gewerbesteuern ist für die Entwicklung der Steuereinnahmekraft der Gemeinden von entscheidender Bedeutung. Die Spannbreite der auf Einwohner bezogenen Werte erscheint zwar im Berichtsjahr 2006 etwas geringer als im Vorjahr, dennoch sind die Unterschiede extrem. Die Gemeinden reihen sich zwischen dem höchsten Wert, der für Spergau mit 81 364 EUR (2005 noch 60 496 EUR) errechnet wurde und dem niedrigsten Wert für die Gemeinde Uetz mit 40 EUR (2005 noch 206 EUR) ein. Dabei wurde die Gemeinde Drohndorf nicht berücksichtigt, für die durch hohe Rückzahlungen an Gewerbesteuern im Jahr 2006 als einziger Gemeinde eine negative Steuereinnahmekraft von 10 319 EUR je Einwohner ermittelt wurde (2005 noch 415 EUR).

Auch nach Gemeindegrößenklassen zeigt sich eine große Differenziertheit im kreisangehörigen Raum. Gemeinden mit einer Einwohnerzahl von 1 000 bis unter 3 000 Einwohnern scheinen demnach eine durchschnittliche Steuereinnahmekraft von 656 EUR je Einwohner zu haben. Dieser Durchschnitt ist jedoch überhöht, in erster Linie bedingt durch die Gemeinde Spergau aber auch durch weitere 8 Gemeinden mit einer überdurchschnittlichen Einnahmekraft von mehr als 1 000 EUR wie Großkorbetha, Thalheim oder Peißen. Ohne diese Gemeinden läge der Schnitt bei rd. 300 EUR je Einwohner. Ähnlich verhält es sich in den übrigen Größenklassen.

In der Summe aller Kreisangehörigen Gemeinden stieg die Steuereinnahmekraft je Einwohner im Jahr 2006 gegenüber dem Vorjahr um 50 EUR auf 437 EUR. Der Abstand zu den Kreisfreien Städten, die 379 EUR (Plus 32 EUR) erreichten, wuchs damit auf 58 EUR.

5. Ergebnisse nach Gemeindegrößenklassen und Gebietskörperschaften Haushaltsjahr 2006
5.1. Gesamtübersicht Realsteuervergleich 2006 und Vergleich mit Realsteuervergleich 2005

Gemeindegrößenklasse (Gemeinden mit ... bis unter ... Einwohnern)	Realsteueristaufkommen			Darunter Gewerbesteuer		
	2005	2006	Veränderung 2006 zu 2005	2005	2006	Veränderung 2006 zu 2005
	in 1 000 Euro		um Prozent	in 1 000 Euro		um Prozent
Gebietskörperschaft (Kreisfreie Stadt Gemeinden je Landkreis)						
zusammen insgesamt						
Kreisfreie Städte						
50 000 bis unter 100 000	25 346	19 942	-21,32	16 779	11 377	-32,20
200 000 bis unter 500 000	132 377	147 784	11,64	85 894	100 331	16,81
Kreisangehörige Gemeinden						
unter 1 000	85 410	74 612	-12,64	57 171	45 282	-20,79
1 000 bis unter 3 000	135 254	164 679	21,76	105 392	134 927	28,02
3 000 bis unter 5 000	23 305	23 815	2,19	13 532	13 850	2,35
5 000 bis unter 10 000	109 071	120 454	10,44	85 493	96 358	12,71
10 000 bis unter 20 000	62 839	73 538	17,03	43 552	52 183	19,82
20 000 bis unter 50 000	162 831	166 240	2,09	114 032	119 156	4,49
50 000 bis unter 100 000	-	-	-	-	-	-
100 000 bis unter 200 000	-	-	-	-	-	-
Kreisfreie Städte						
Dessau, Stadt	25 346	19 942	-21,32	16 779	11 377	-32,20
Halle (Saale), Stadt	52 685	60 401	14,65	31 696	39 227	23,76
Magdeburg, Landeshauptstadt	79 692	87 383	9,65	54 198	61 104	12,74
Gemeinden je Landkreis						
Anhalt-Zerbst	14 538	14 531	-0,05	8 531	8 467	-0,75
Bernburg	20 218	21 324	5,47	15 080	16 139	7,02
Bitterfeld	28 153	32 629	15,90	19 604	23 976	22,30
Köthen	12 629	12 869	1,90	7 187	7 409	3,10
Wittenberg	31 499	31 818	1,01	21 486	21 597	0,52
Burgenlandkreis	34 362	30 801	-10,36	23 585	20 070	-14,90
Mansfelder Land	17 647	17 047	-3,40	10 259	9 494	-7,46
Merseburg-Querfurt	87 197	109 130	25,15	75 985	97 665	28,53
Saalkreis	21 389	25 819	20,71	14 244	18 453	29,55
Sangerhausen	14 257	12 213	-14,33	8 913	6 610	-25,84
Weißenfels	49 227	39 877	-18,99	44 129	34 605	-21,58
Aschersleben-Staßfurt	26 404	24 873	-5,80	18 615	16 988	-8,74
Bördekreis	20 138	20 768	3,13	12 947	13 602	5,07
Halberstadt	15 985	16 126	0,89	8 942	9 385	4,95
Jerichower Land	19 807	18 987	-4,14	12 544	11 391	-9,19
Ohrekreis	67 390	67 840	0,67	57 791	58 045	0,44
Stendal	24 533	26 738	8,99	14 124	16 175	14,52
Quedlinburg	15 219	16 475	8,25	8 758	9 998	14,16
Schönebeck	14 751	17 905	21,38	9 215	12 249	32,92
Wernigerode	21 306	30 366	42,52	13 671	22 755	66,45
Altmarkkreis Salzwedel	22 059	35 201	59,58	13 564	26 683	96,72
Kreisfreie Städte zusammen	157 723	167 725	6,34	102 672	111 708	8,80
Kreisangehörige Gemeinden zusammen	578 710	623 338	7,71	419 173	461 757	10,16
Sachsen-Anhalt insgesamt	736 433	791 063	7,42	521 846	573 465	9,89

Anteil am Realsteueristaufkommen 2006	Gewerbsteuerumlage		Gemeindeanteil an der Einkommensteuer			Veränderung 2006 zu 2005	Gemeindegrößenklasse (Gemeinden mit ... bis unter ... Einwohnern) Gebietskörperschaft (Kreisfreie Stadt Gemeinden je Landkreis)
	2005	2006	2005	2006	in 1 000 Euro		
in Prozent	in 1 000 Euro		in 1 000 Euro		um Prozent	zusammen insgesamt	
57,05	1 746	984	7 555	8 878	17,52	Kreisfreie Städte	
67,89	8 399	8 472	48 867	56 624	15,87	50 000 bis unter 100 000 200 000 bis unter 500 000	
60,69	9 713	6 101	21 955	28 662	30,55	Kreisangehörige Gemeinden	
81,93	19 067	21 860	27 935	35 799	28,15	unter 1 000	
58,16	1 799	1 601	9 490	11 903	25,43	1 000 bis unter 3 000	
80,00	12 346	12 003	22 099	28 056	26,96	3 000 bis unter 5 000	
70,96	5 688	5 865	18 055	23 775	31,68	5 000 bis unter 10 000	
71,68	13 845	12 437	47 565	52 968	11,36	10 000 bis unter 20 000	
-	-	-	-	-	-	20 000 bis unter 50 000	
-	-	-	-	-	-	50 000 bis unter 100 000	
-	-	-	-	-	-	100 000 bis unter 200 000	
57,05	1 746	984	7 555	8 878	17,52	Kreisfreie Städte	
64,94	3 099	3 313	26 009	29 072	11,78	Dessau, Stadt	
69,93	5 299	5 160	22 858	27 551	20,53	Halle (Saale), Stadt Magdeburg, Landeshauptstadt	
58,27	1 094	940	5 130	6 194	20,75	Gemeinden je Landkreis	
75,68	2 065	1 908	4 854	5 655	16,49	Anhalt-Zerbst	
73,48	2 849	3 199	7 541	8 828	17,07	Bernburg	
57,58	912	783	4 446	5 261	18,33	Bitterfeld	
67,88	2 761	2 339	9 181	10 631	15,79	Köthen	
65,16	3 125	2 309	9 307	11 446	22,98	Wittenberg	
55,69	1 338	1 066	6 557	8 005	22,08	Burgenlandkreis	
89,49	14 518	16 405	10 766	12 980	20,57	Mansfelder Land	
71,47	1 979	2 275	6 960	9 443	35,68	Merseburg-Querfurt	
54,12	1 216	770	4 196	4 996	19,06	Saalkreis	
86,78	8 085	5 591	5 568	6 742	21,08	Sangerhausen	
68,30	2 309	1 568	6 628	8 158	23,08	Weißenfels	
65,50	1 727	1 564	5 764	7 371	27,87	Aschersleben-Staßfurt	
58,19	1 027	910	6 057	7 430	22,67	Bördekreis	
60,00	1 658	1 277	8 304	10 431	25,61	Halberstadt	
85,56	8 155	7 309	10 758	14 344	33,34	Jerichower Land	
60,50	1 902	1 814	9 585	11 476	19,73	Ohrekreis	
60,69	1 039	1 003	5 162	6 261	21,30	Stendal	
68,41	1 201	1 421	5 268	6 545	24,23	Quedlinburg	
74,94	1 660	2 266	7 887	9 939	26,02	Schönebeck	
75,80	1 837	3 151	7 179	9 028	25,75	Wernigerode	
66,60	10 145	9 456	56 422	65 502	16,09	Kreisfreie Städte zusammen	
74,08	62 457	59 867	147 099	181 163	23,16	Kreisangehörige Gemeinden zusammen	
72,49	72 602	69 323	203 521	246 665	21,20	Sachsen-Anhalt insgesamt	

Noch 5. Ergebnisse nach Gemeindegrößenklassen und Gebietskörperschaften Haushaltsjahr 2006
Noch 5.1. Gesamtübersicht Realsteuervergleich 2006 und Vergleich mit Realsteuervergleich 2005

Gemeindegrößenklasse (Gemeinden mit ... bis unter ... Einwohnern)	Gemeindeanteil an der Umsatzsteuer			Gewogener Durchschnittshebesatz							
	2005	2006	Veränderung 2006 zu 2005	Grundsteuer A		Grundsteuer B		Gewerbsteuer			
				2005	2006	2005	2006	2005	2006		
Gebietskörperschaft (Kreisfreie Stadt Gemeinden je Landkreis)	in 1 000 Euro		um Prozent	in Prozent							
zusammen insgesamt											
Kreisfreie Städte											
50 000 bis unter 100 000	2 578	2 659	3,17	259	252	445	444	423	439		
200 000 bis unter 500 000	21 169	21 839	3,17	250	250	445	445	450	450		
Kreisangehörige Gemeinden											
unter 1 000	4 282	4 500	5,11	281	283	327	330	257	281		
1 000 bis unter 3 000	7 562	7 718	2,07	288	290	339	340	242	235		
3 000 bis unter 5 000	2 700	2 785	3,17	314	318	347	353	329	329		
5 000 bis unter 10 000	7 275	7 506	3,17	294	298	339	342	303	306		
10 000 bis unter 20 000	6 775	7 795	15,06	271	274	350	353	332	339		
20 000 bis unter 50 000	20 160	19 993	-0,83	285	286	377	378	364	363		
50 000 bis unter 100 000	-	-	-	-	-	-	-	-	-		
100 000 bis unter 200 000	-	-	-	-	-	-	-	-	-		
Kreisfreie Städte											
Dessau, Stadt	2 578	2 659	3,17	259	252	445	444	423	439		
Halle (Saale), Stadt	9 440	9 739	3,17	250	250	440	440	450	450		
Magdeburg, Landeshauptstadt	11 729	12 101	3,17	250	250	450	450	450	450		
Gemeinden je Landkreis											
Anhalt-Zerbst	1 556	1 606	3,17	307	311	347	348	343	343		
Bernburg	1 823	1 881	3,17	287	290	354	357	321	321		
Bitterfeld	2 846	2 936	3,17	277	278	351	352	304	286		
Köthen	1 486	1 533	3,17	301	306	365	369	347	360		
Wittenberg	3 071	3 168	3,17	250	258	349	360	342	351		
Burgenlandkreis	3 676	3 793	3,17	295	296	349	349	332	331		
Mansfelder Land	1 919	1 980	3,17	296	295	355	355	337	338		
Merseburg-Querfurt	4 521	4 664	3,17	270	270	342	337	229	226		
Saalkreis	1 959	2 021	3,17	265	278	332	342	310	308		
Sangerhausen	1 322	1 363	3,17	314	317	349	353	322	326		
Weißenfels	1 933	1 994	3,17	279	280	333	333	240	235		
Aschersleben-Staßfurt	2 144	2 212	3,17	285	289	359	359	355	411		
Bördekreis	1 743	1 798	3,17	299	301	352	352	330	331		
Halberstadt	2 167	2 235	3,17	355	358	387	387	379	381		
Jerichower Land	2 344	2 419	3,17	266	272	336	340	333	339		
Ohrekreis	3 037	3 134	3,17	278	280	336	338	303	303		
Stendal	3 125	3 224	3,17	257	258	352	355	337	338		
Quedlinburg	1 474	1 520	3,17	296	290	394	399	371	379		
Schönebeck	1 675	1 728	3,17	286	289	364	366	337	328		
Wernigerode	2 803	2 892	3,17	294	298	370	373	362	382		
Altmarkkreis Salzwedel	2 128	2 195	3,17	271	271	331	330	325	320		
Kreisfreie Städte zusammen	23 747	24 499	3,17	252	250	445	445	445	449		
Kreisangehörige Gemeinden zusammen	48 753	50 297	3,17	286	288	351	353	294	293		
Sachsen-Anhalt insgesamt	72 500	74 796	3,17	285	287	373	375	315	314		

Realsteueraufbringungskraft insgesamt			Steuereinnahmekraft			Gemeindegrößenklasse (Gemeinden mit ... bis unter ... Einwohnern)
2005	2006	Veränderung 2006 zu 2005	2005	2006	Veränderung 2006 zu 2005	
in 1 000 Euro		um Prozent	in 1 000 Euro		um Prozent	Gebietskörperschaft (Kreisfreie Stadt Gemeinden je Landkreis)
						zusammen insgesamt
19 695	15 394	-21,84	28 081	25 948	-7,60	Kreisfreie Städte
99 126	110 054	11,02	160 763	180 044	11,99	50 000 bis unter 100 000 200 000 bis unter 500 000
101 330	82 879	-18,21	117 854	109 941	-6,71	Kreisangehörige Gemeinden
169 828	212 872	25,35	186 258	234 529	25,92	unter 1 000
23 259	23 618	1,54	33 650	36 704	9,08	1 000 bis unter 3 000
114 227	124 861	9,31	131 256	148 420	13,08	3 000 bis unter 5 000
61 870	70 942	14,66	81 012	96 647	19,30	5 000 bis unter 10 000
146 991	149 705	1,85	200 871	210 229	4,66	10 000 bis unter 20 000
-	-	-	-	-	-	20 000 bis unter 50 000
-	-	-	-	-	-	50 000 bis unter 100 000
						100 000 bis unter 200 000
19 695	15 394	-21,84	28 081	25 948	-7,60	Kreisfreie Städte
40 006	45 444	13,59	72 355	80 943	11,87	Dessau, Stadt
59 119	64 609	9,29	88 408	99 101	12,10	Halle (Saale), Stadt Magdeburg, Landeshauptstadt
14 193	14 185	-0,06	19 785	21 045	6,37	Gemeinden je Landkreis
20 172	21 168	4,94	24 784	26 796	8,11	Anhalt-Zerbst
29 386	35 539	20,94	36 924	44 105	19,45	Bernburg
12 025	11 952	-0,61	17 045	17 963	5,39	Bitterfeld
30 524	30 027	-1,63	40 015	41 487	3,68	Köthen
33 744	30 452	-9,76	43 603	43 381	-0,51	Wittenberg
17 253	16 700	-3,21	24 392	25 619	5,03	Burgenlandkreis
116 760	148 247	26,97	117 528	149 486	27,19	Mansfelder Land
22 434	26 799	19,45	29 374	35 988	22,52	Merseburg-Querfurt
14 303	12 188	-14,78	18 604	17 778	-4,44	Saalkreis
63 537	52 072	-18,04	62 953	55 217	-12,29	Sangerhausen
24 566	21 149	-13,91	31 030	29 951	-3,48	Weißenfels
19 772	20 343	2,89	25 553	27 948	9,37	Aschersleben-Staßfurt
13 978	14 039	0,43	21 175	22 795	7,65	Bördekreis
19 880	18 882	-5,02	28 870	30 454	5,49	Halberstadt
70 661	70 844	0,26	76 302	81 013	6,17	Jerichower Land
24 311	26 275	8,08	35 118	39 161	11,51	Ohrekreis
13 550	14 402	6,29	19 146	21 180	10,62	Stendal
14 264	17 514	22,79	20 006	24 367	21,80	Quedlinburg
19 559	26 358	34,76	28 589	36 923	29,15	Schönebeck
22 633	35 743	57,92	30 103	43 814	45,55	Wernigerode
						Altmarkkreis Salzwedel
118 821	125 448	5,58	188 844	205 992	9,08	Kreisfreie Städte
617 505	664 877	7,67	750 900	836 470	11,40	zusammen
736 326	790 324	7,33	939 744	1 042 462	10,93	Kreisangehörige Gemeinden
						zusammen
						Sachsen-Anhalt insgesamt

Noch 5. Ergebnisse nach Gemeindegrößenklassen und Gebietskörperschaften Haushaltsjahr 2006
5.2. Steuereinnahmen, Gewerbesteuerumlage und Grundbeträge der Realsteuern in 1 000 Euro

Gemeindegrößenklasse (Gemeinden mit ... bis unter ... Einwohnern)	Realsteueristaufkommen				Gemeindeanteil an der	
	insgesamt	davon			Einkommen-	Umsatz-
		Grundsteuer A	Grundsteuer B	Gewerbesteuer	steuer	
zusammen insgesamt	in 1 000 Euro					
Kreisfreie Städte						
50 000 bis unter 100 000	19 942	78	8 487	11 377	8 878	2 659
200 000 bis unter 500 000	147 784	323	47 130	100 331	56 624	21 839
Kreisangehörige Gemeinden						
unter 1 000	74 612	8 774	20 555	45 282	28 662	4 500
1 000 bis unter 3 000	164 679	4 760	24 992	134 927	35 799	7 718
3 000 bis unter 5 000	23 815	1 176	8 789	13 850	11 903	2 785
5 000 bis unter 10 000	120 454	3 399	20 697	96 358	28 056	7 506
10 000 bis unter 20 000	73 538	1 350	20 005	52 183	23 775	7 795
20 000 bis unter 50 000	166 240	1 667	45 416	119 156	52 968	19 993
50 000 bis unter 100 000	-	-	-	-	-	-
100 000 bis unter 200 000	-	-	-	-	-	-
Kreisfreie Städte						
Dessau, Stadt	19 942	78	8 487	11 377	8 878	2 659
Halle (Saale), Stadt Magdeburg, Landeshauptstadt	60 401	90	21 084	39 227	29 072	9 739
	87 383	233	26 047	61 104	27 551	12 101
Gemeinden je Landkreis						
Anhalt-Zerbst	14 531	736	5 328	8 467	6 194	1 606
Bernburg	21 324	777	4 408	16 139	5 655	1 881
Bitterfeld	32 629	407	8 246	23 976	8 828	2 936
Köthen	12 869	817	4 642	7 409	5 261	1 533
Wittenberg	31 818	709	9 512	21 597	10 631	3 168
Burgenlandkreis	30 801	1 345	9 386	20 070	11 446	3 793
Mansfelder Land	17 047	1 043	6 510	9 494	8 005	1 980
Merseburg-Querfurt	109 130	1 156	10 309	97 665	12 980	4 664
Saalkreis	25 819	1 063	6 303	18 453	9 443	2 021
Sangerhausen	12 213	742	4 862	6 610	4 996	1 363
Weißenfels	39 877	620	4 652	34 605	6 742	1 994
Aschersleben-Staßfurt	24 873	1 247	6 638	16 988	8 158	2 212
Bördekreis	20 768	1 892	5 275	13 602	7 371	1 798
Halberstadt	16 126	1 393	5 349	9 385	7 430	2 235
Jerichower Land	18 987	825	6 770	11 391	10 431	2 419
Ohrekreis	67 840	1 354	8 442	58 045	14 344	3 134
Stendal	26 738	1 787	8 776	16 175	11 476	3 224
Quedlinburg	16 475	529	5 948	9 998	6 261	1 520
Schönebeck	17 905	796	4 860	12 249	6 545	1 728
Wernigerode	30 366	473	7 138	22 755	9 939	2 892
Altmarkkreis Salzwedel	35 201	1 418	7 100	26 683	9 028	2 195
Kreisfreie Städte zusammen	167 725	400	55 617	111 708	65 502	24 499
Kreisangehörige Gemeinden zusammen	623 338	21 127	140 454	461 757	181 163	50 297
Sachsen-Anhalt insgesamt	791 063	21 527	196 071	573 465	246 665	74 796

Gewerbsteuer		Grundbeträge der Realsteuern			Gemeindegrößenklasse (Gemeinden mit ... bis unter ... Einwohnern)
Umlage	Einnahmen (netto)	Grundsteuer A	Grundsteuer B	Gewerbe- steuer	
in 1 000 Euro					Gebietskörperschaft (Kreisfreie Stadt Gemeinden je Landkreis)
					zusammen insgesamt
984	10 393	31	1 911	2 592	Kreisfreie Städte
8 472	91 858	129	10 580	22 296	50 000 bis unter 100 000 200 000 bis unter 500 000
6 101	39 182	3 104	6 230	16 117	Kreisangehörige Gemeinden unter 1 000
21 860	113 067	1 642	7 349	57 516	1 000 bis unter 3 000
1 601	12 249	370	2 490	4 210	3 000 bis unter 5 000
12 003	84 355	1 141	6 048	31 500	5 000 bis unter 10 000
5 865	46 318	493	5 661	15 381	10 000 bis unter 20 000
12 437	106 719	583	12 005	32 807	20 000 bis unter 50 000
-	-	-	-	-	50 000 bis unter 100 000
-	-	-	-	-	100 000 bis unter 200 000
984	10 393	31	1 911	2 592	Kreisfreie Städte
3 313	35 915	36	4 792	8 717	Dessau, Stadt
5 160	55 944	93	5 788	13 579	Halle (Saale), Stadt Magdeburg, Landeshauptstadt
940	7 527	237	1 533	2 471	Gemeinden je Landkreis
1 908	14 231	268	1 235	5 021	Anhalt-Zerbst
3 199	20 777	147	2 345	8 384	Bernburg
783	6 626	267	1 258	2 060	Bitterfeld
2 339	19 258	275	2 644	6 154	Köthen
2 309	17 762	454	2 690	6 070	Wittenberg
1 066	8 427	353	1 833	2 806	Burgenlandkreis
16 405	81 260	427	3 062	43 165	Mansfelder Land
2 275	16 179	382	1 842	5 986	Merseburg-Querfurt
770	5 840	234	1 375	2 025	Saalkreis
5 591	29 014	221	1 396	14 714	Sangerhausen
1 568	15 420	432	1 848	4 133	Weißenfels
1 564	12 038	628	1 498	4 115	Aschersleben-Staßfurt
910	8 475	389	1 383	2 464	Bördekreis
1 277	10 114	303	1 991	3 359	Halberstadt
7 309	50 736	483	2 496	19 139	Jerichower Land
1 814	14 362	692	2 471	4 785	Ohrekreis
1 003	8 996	182	1 489	2 641	Stendal
1 421	10 828	276	1 328	3 739	Quedlinburg
2 266	20 489	159	1 914	5 963	Schönebeck
3 151	23 532	524	2 151	8 335	Wernigerode
					Altmarkkreis Salzwedel
9 456	102 251	160	12 491	24 887	Kreisfreie Städte zusammen
59 867	401 890	7 332	39 783	157 531	Kreisangehörige Gemeinden zusammen
69 323	504 142	7 492	52 274	182 418	Sachsen-Anhalt insgesamt

Noch 5. Ergebnisse nach Gemeindegrößenklassen und Gebietskörperschaften Haushaltsjahr 2006
5.3. Steuereinnahmen, Gewerbesteuerumlage und Grundbeträge der Realsteuern in Euro je Einwohner

Gemeindegrößenklasse (Gemeinden mit ... bis unter ... Einwohnern)	Realsteueristaufkommen						Gemeindeanteil an der	
	insgesamt	davon			Einkommen- steuer	Umsatz- steuer		
		Grundsteuer A	Grundsteuer B	Gewerbesteue r				
Gebietskörperschaft (Kreisfreie Stadt Gemeinden je Landkreis)	in Euro je Einwohner							
zusammen insgesamt								
Kreisfreie Städte								
50 000 bis unter 100 000	255,75	1,00	108,84	145,91	113,86	34,10		
200 000 bis unter 500 000	317,08	0,69	101,12	215,27	121,49	46,86		
Kreisangehörige Gemeinden								
unter 1 000	223,11	26,24	61,46	135,40	85,71	13,46		
1 000 bis unter 3 000	460,93	13,32	69,95	377,66	100,20	21,60		
3 000 bis unter 5 000	189,12	9,34	69,80	109,99	94,52	22,12		
5 000 bis unter 10 000	432,90	12,22	74,38	346,30	100,83	26,98		
10 000 bis unter 20 000	298,39	5,48	81,17	211,74	96,47	31,63		
20 000 bis unter 50 000	291,49	2,92	79,63	208,93	92,87	35,06		
50 000 bis unter 100 000	-	-	-	-	-	-		
100 000 bis unter 200 000	-	-	-	-	-	-		
Kreisfreie Städte								
Dessau, Stadt	255,75	1,00	108,84	145,91	113,86	34,10		
Halle (Saale), Stadt Magdeburg, Landeshauptstadt	255,07	0,38	89,03	165,65	122,77	41,13		
	381,14	1,01	113,61	266,52	120,17	52,78		
Gemeinden je Landkreis								
Anhalt-Zerbst	211,81	10,73	77,67	123,42	90,29	23,40		
Bernburg	328,66	11,98	67,94	248,75	87,15	28,99		
Bitterfeld	329,33	4,11	83,23	241,99	89,10	29,63		
Köthen	197,69	12,56	71,31	113,82	80,82	23,55		
Wittenberg	261,49	5,83	78,17	177,49	87,36	26,04		
Burgenlandkreis	231,81	10,12	70,64	151,05	86,14	28,54		
Mansfelder Land	171,34	10,49	65,43	95,43	80,46	19,90		
Merseburg-Querfurt	833,70	8,83	78,76	746,11	99,16	35,63		
Saalkreis	339,12	13,97	82,78	242,38	124,03	26,55		
Sangerhausen	193,81	11,77	77,15	104,89	79,27	21,64		
Weißenfels	541,53	8,41	63,18	469,94	91,55	27,08		
Aschersleben-Staßfurt	263,05	13,19	70,20	179,66	86,28	23,40		
Bördekreis	277,11	25,24	70,38	181,49	98,35	23,99		
Halberstadt	213,89	18,47	70,95	124,47	98,55	29,65		
Jerichower Land	196,76	8,55	70,16	118,05	108,10	25,07		
Ohrekreis	594,80	11,87	74,01	508,92	125,77	27,47		
Stendal	204,83	13,69	67,23	123,91	87,91	24,70		
Quedlinburg	226,61	7,27	81,82	137,53	86,12	20,91		
Schönebeck	249,98	11,11	67,86	171,01	91,38	24,13		
Wernigerode	331,65	5,16	77,96	248,53	108,55	31,59		
Altmarkkreis Salzwedel	369,05	14,86	74,44	279,75	94,65	23,01		
Kreisfreie Städte zusammen	308,29	0,74	102,23	205,33	120,40	45,03		
Kreisangehörige Gemeinden zusammen	325,90	11,05	73,43	241,42	94,72	26,30		
Sachsen-Anhalt insgesamt	322,00	8,76	79,81	233,43	100,41	30,45		

Gewerbesteuer		Grundbeträge der Realsteuern			Gemeindegrößenklasse (Gemeinden mit ... bis unter ... Einwohnern)	Gebietskörperschaft (Kreisfreie Stadt Gemeinden je Landkreis)
Umlage	Einnahmen (netto)	Grundsteuer A	Grundsteuer B	Gewerbe- steuer		
in Euro je Einwohner					zusammen insgesamt	
12,62	133,29	0,40	24,51	33,24	Kreisfreie Städte	
18,18	197,09	0,28	22,70	47,84	50 000 bis unter	100 000
					200 000 bis unter	500 000
18,24	117,16	9,28	18,63	48,19	Kreisangehörige Gemeinden	
61,18	316,47	4,60	20,57	160,98	unter	1 000
12,71	97,27	2,93	19,77	33,43	1 000 bis unter	3 000
43,14	303,16	4,10	21,73	113,21	3 000 bis unter	5 000
23,80	187,94	2,00	22,97	62,41	5 000 bis unter	10 000
21,81	187,12	1,02	21,05	57,52	10 000 bis unter	20 000
-	-	-	-	-	20 000 bis unter	50 000
-	-	-	-	-	50 000 bis unter	100 000
					100 000 bis unter	200 000
12,62	133,29	0,40	24,51	33,24	Kreisfreie Städte	
13,99	151,66	0,15	20,24	36,81	Dessau, Stadt	
22,51	244,01	0,41	25,25	59,23	Halle (Saale), Stadt	
					Magdeburg, Landeshauptstadt	
13,70	109,72	3,45	22,34	36,01	Gemeinden je Landkreis	
29,41	219,34	4,13	19,04	77,39	Anhalt-Zerbst	
32,28	209,70	1,48	23,67	84,62	Bernburg	
12,03	101,79	4,10	19,33	31,64	Bitterfeld	
19,23	158,26	2,26	21,73	50,58	Köthen	
17,38	133,67	3,41	20,25	45,69	Wittenberg	
10,72	84,71	3,55	18,43	28,20	Burgenlandkreis	
125,33	620,78	3,27	23,39	329,76	Mansfelder Land	
29,88	212,50	5,02	24,19	78,63	Merseburg-Querfurt	
12,21	92,68	3,71	21,82	32,14	Saalkreis	
75,92	394,01	3,00	18,96	199,81	Sangerhausen	
16,58	163,08	4,56	19,55	43,71	Weißenfels	
20,87	160,63	8,37	19,99	54,91	Aschersleben-Staßfurt	
12,07	112,40	5,17	18,34	32,68	Bördekreis	
13,24	104,81	3,14	20,63	34,81	Halberstadt	
64,08	444,84	4,24	21,88	167,81	Jerichower Land	
13,89	110,02	5,30	18,93	36,66	Ohrekreis	
13,79	123,73	2,51	20,48	36,33	Stendal	
19,84	151,18	3,85	18,54	52,21	Quedlinburg	
24,75	223,78	1,73	20,91	65,13	Schönebeck	
33,04	246,71	5,49	22,55	87,39	Wernigerode	
					Altmarkkreis Salzwedel	
17,38	187,95	0,29	22,96	45,74	Kreisfreie Städte	
31,30	210,12	3,83	20,80	82,36	zusammen	
28,22	205,21	3,05	21,28	74,25	Kreisangehörige Gemeinden	
					zusammen	
					Sachsen-Anhalt insgesamt	

Noch 5. Ergebnisse nach Gemeindegrößenklassen und Gebietskörperschaften Haushaltsjahr 2006
5.4. Realsteueraufbringungskraft und Steuereinnahmekraft in 1 000 Euro und Euro je Einwohner

Gemeindegrößenklasse (Gemeinden mit ... bis unter ... Einwohnern)	Realsteueraufbringungskraft				Steuer- einnahme- kraft
	insgesamt	davon			
		Grundsteuer A	Grundsteuer B	Gewerbsteuer	
zusammen insgesamt	in 1 000 Euro				
Kreisfreie Städte					
50 000 bis unter 100 000	15 394	89	7 168	8 137	25 948
200 000 bis unter 500 000	110 054	370	39 675	70 009	180 044
Kreisangehörige Gemeinden					
unter 1 000	82 879	8 908	23 362	50 609	109 941
1 000 bis unter 3 000	212 872	4 713	27 560	180 599	234 529
3 000 bis unter 5 000	23 618	1 061	9 338	13 219	36 704
5 000 bis unter 10 000	124 861	3 274	22 678	98 909	148 420
10 000 bis unter 20 000	70 942	1 416	21 229	48 297	96 647
20 000 bis unter 50 000	149 705	1 673	45 019	103 013	210 229
50 000 bis unter 100 000	-	-	-	-	-
100 000 bis unter 200 000	-	-	-	-	-
Kreisfreie Städte					
Dessau, Stadt	15 394	89	7 168	8 137	25 948
Halle (Saale), Stadt	45 444	103	17 969	27 372	80 943
Magdeburg, Landeshauptstadt	64 609	267	21 706	42 637	99 101
Gemeinden je Landkreis					
Anhalt-Zerbst	14 185	679	5 747	7 758	21 045
Bernburg	21 168	769	4 633	15 766	26 796
Bitterfeld	35 539	421	8 793	26 325	44 105
Köthen	11 952	767	4 718	6 467	17 963
Wittenberg	30 027	789	9 914	19 324	41 487
Burgenlandkreis	30 452	1 302	10 089	19 061	43 381
Mansfelder Land	16 700	1 014	6 876	8 810	25 619
Merseburg-Querfurt	148 247	1 227	11 482	135 538	149 486
Saalkreis	26 799	1 096	6 906	18 797	35 988
Sangerhausen	12 188	671	5 158	6 360	17 778
Weißenfels	52 072	635	5 236	46 201	55 217
Aschersleben-Staßfurt	21 149	1 239	6 932	12 978	29 951
Bördekreis	20 343	1 801	5 619	12 922	27 948
Halberstadt	14 039	1 118	5 185	7 736	22 795
Jerichower Land	18 882	870	7 465	10 547	30 454
Ohrekreis	70 844	1 387	9 359	60 098	81 013
Stendal	26 275	1 986	9 265	15 024	39 161
Quedlinburg	14 402	523	5 585	8 294	21 180
Schönebeck	17 514	791	4 981	11 742	24 367
Wernigerode	26 358	455	7 178	18 725	36 923
Altmarkkreis Salzwedel	35 743	1 503	8 067	26 172	43 814
Kreisfreie Städte zusammen	125 448	459	46 843	78 146	205 992
Kreisangehörige Gemeinden zusammen	664 877	21 044	149 187	494 646	836 470
Sachsen-Anhalt insgesamt	790 324	21 503	196 029	572 792	1 042 462

Realsteueraufbringungskraft				Steuer- einnahme- kraft	Einwohner 30.06.2006	Gemeindegrößenklasse (Gemeinden mit ... bis unter ... Einwohnern)	
insgesamt	davon					Gebietskörperschaft (Kreisfreie Stadt Gemeinden je Landkreis)	
	Grundsteuer A	Grundsteuer B	Gewerbsteuer			zusammen insgesamt	
in Euro je Einwohner							
197,43	1,14	91,93	104,36	332,78	77 973	Kreisfreie Städte	
236,13	0,79	85,13	150,21	386,30	466 071	50 000	bis unter 100 000
						200 000	bis unter 500 000
						Kreisangehörige Gemeinden	
247,83	26,64	69,86	151,33	328,75	334 423	unter 1 000	
595,82	13,19	77,14	505,49	656,44	357 276	1 000	bis unter 3 000
187,55	8,42	74,16	104,97	291,47	125 928	3 000	bis unter 5 000
448,74	11,76	81,50	355,47	533,40	278 250	5 000	bis unter 10 000
287,85	5,74	86,14	195,97	392,15	246 451	10 000	bis unter 20 000
262,50	2,93	78,94	180,63	368,62	570 315	20 000	bis unter 50 000
-	-	-	-	-	-	50 000	bis unter 100 000
-	-	-	-	-	-	100 000	bis unter 200 000
197,43	1,14	91,93	104,36	332,78	77 973	Kreisfreie Städte	
191,91	0,44	75,88	115,59	341,81	236 805	Dessau, Stadt	
281,81	1,16	94,67	185,97	432,25	229 266	Halle (Saale), Stadt Magdeburg, Landeshauptstadt	
206,76	9,90	83,77	113,08	306,75	68 605	Gemeinden je Landkreis	
326,27	11,85	71,41	243,01	413,00	64 880	Anhalt-Zerbst	
358,70	4,25	88,75	265,70	445,15	99 078	Bernburg	
183,61	11,78	72,48	99,35	275,95	65 096	Bitterfeld	
246,77	6,48	81,47	158,81	340,94	121 683	Köthen	
229,18	9,80	75,93	143,46	326,49	132 872	Wittenberg	
167,86	10,19	69,11	88,55	257,51	99 487	Burgenlandkreis	
132,53	9,37	87,71	1 035,44	1 141,99	130 899	Mansfelder Land	
351,99	14,40	90,71	246,89	472,69	76 135	Merseburg-Querfurt	
193,41	10,65	81,84	100,92	282,10	63 018	Saalkreis	
707,15	8,62	71,11	627,41	749,85	73 637	Sangerhausen	
223,66	13,10	73,31	137,25	316,76	94 556	Weißenfels	
271,43	24,03	74,98	172,42	372,91	74 947	Aschersleben-Staßfurt	
186,21	14,82	68,78	102,61	302,34	75 395	Bördekreis	
195,68	9,02	77,36	109,30	315,61	96 495	Halberstadt	
621,14	12,16	82,05	526,92	710,30	114 054	Jerichower Land	
201,29	15,21	70,98	115,10	300,00	130 537	Ohrekreis	
198,09	7,20	76,81	114,08	291,33	72 702	Stendal	
244,53	11,05	69,54	163,94	340,20	71 624	Quedlinburg	
287,88	4,97	78,40	204,51	403,26	91 561	Schönebeck	
374,73	15,76	84,58	274,39	459,36	95 382	Wernigerode	
						Altmarkkreis Salzwedel	
230,58	0,84	86,10	143,64	378,63	544 044	Kreisfreie Städte zusammen	
347,62	11,00	78,00	258,62	437,34	1 912 643	Kreisangehörige Gemeinden zusammen	
321,70	8,75	79,79	233,16	424,34	2 456 687	Sachsen-Anhalt insgesamt	

Noch 5. Ergebnisse nach Gemeindegrößenklassen und Gebietskörperschaften Haushaltsjahr 2006
5.5. Streuung der Realsteuerhebesätze
5.5.1. Grundsteuer A

Gemeindegrößenklasse (Gemeinden mit ... bis unter ... Einwohnern)	Gebietskörperschaft (Kreisfreie Stadt Gemeinden je Landkreis)	Anzahl Gemein- den	Davon mit einem festgesetzten Hebesatz von														Gewo- gener Durch- schnitts- hebesatz	
			1 bis 150	151 bis 175	176 bis 200	201 bis 225	226 bis 250	251 bis 275	276 bis 300	301 bis 325	326 bis 350	351 bis 375	376 bis 400	401 bis 475	476 bis 500	über 500		
			in Prozent															
zusammen insgesamt																		
Kreisfreie Städte																		
50 000 bis unter	100 000	1	-	-	-	-	-	-	1	-	-	-	-	-	-	-	-	252
200 000 bis unter	500 000	2	-	-	-	-	2	-	-	-	-	-	-	-	-	-	-	250
Kreisangehörige Gemeinden																		
unter	1 000	718	-	-	90	23	108	63	318	33	53	2	21	7	-	-	-	283
1 000 bis unter	3 000	215	-	-	10	7	32	28	104	10	15	2	6	-	1	-	-	290
3 000 bis unter	5 000	33	-	-	1	-	3	7	11	5	4	-	2	-	-	-	-	318
5 000 bis unter	10 000	36	-	-	1	1	2	3	21	2	5	-	1	-	-	-	-	298
10 000 bis unter	20 000	18	-	-	1	1	-	4	6	4	2	-	-	-	-	-	-	274
20 000 bis unter	50 000	19	-	-	1	-	4	3	7	3	1	-	-	-	-	-	-	286
50 000 bis unter	100 000	-	-	-	-	-	-	-	-	-	-	-	-	-	-	-	-	-
100 000 bis unter	200 000	-	-	-	-	-	-	-	-	-	-	-	-	-	-	-	-	-
Kreisfreie Städte																		
Dessau, Stadt		1	-	-	-	-	-	1	-	-	-	-	-	-	-	-	-	252
Halle (Saale), Stadt		1	-	-	-	-	1	-	-	-	-	-	-	-	-	-	-	250
Magdeburg, Landeshauptstadt		1	-	-	-	-	1	-	-	-	-	-	-	-	-	-	-	250
Gemeinden je Landkreis																		
Anhalt-Zerbst		57	-	-	-	-	3	2	37	1	8	-	4	2	-	-	-	311
Bernburg		24	-	-	1	-	-	9	11	1	2	-	-	-	-	-	-	290
Bitterfeld		32	-	-	2	1	3	13	11	-	-	-	2	-	-	-	-	278
Köthen		38	-	-	-	2	2	4	11	-	11	1	7	-	-	-	-	306
Wittenberg		54	-	-	8	10	10	6	20	-	-	-	-	-	-	-	-	258
Burgenlandkreis		87	-	-	3	-	8	1	60	3	11	-	-	1	-	-	-	296
Mansfelder Land		59	-	-	-	1	9	10	17	12	7	1	2	-	-	-	-	295
Merseburg-Querfurt		39	-	-	5	1	7	5	20	-	1	-	-	-	-	-	-	270
Saalkreis		40	-	-	3	-	6	7	17	3	3	-	1	-	-	-	-	278
Sangerhausen		39	-	-	-	-	-	-	28	4	4	-	2	-	1	-	-	317
Weißenfels		33	-	-	2	-	14	6	7	1	-	-	2	1	-	-	-	280
Aschersleben-Staßfurt		28	-	-	-	1	-	3	22	2	-	-	-	-	-	-	-	289
Bördekreis		36	-	-	-	-	3	3	17	5	7	-	1	-	-	-	-	301
Halberstadt		21	-	-	-	-	1	1	8	-	2	1	7	1	-	-	-	358
Jerichower Land		47	-	-	2	3	13	5	21	2	1	-	-	-	-	-	-	272
Ohrekreis		81	-	-	13	2	8	15	29	8	6	-	-	-	-	-	-	280
Stendal		126	-	-	45	8	20	4	33	3	10	-	1	2	-	-	-	258
Quedlinburg		25	-	-	1	-	8	5	6	3	2	-	-	-	-	-	-	290
Schönebeck		24	-	-	-	1	4	2	15	1	-	1	-	-	-	-	-	289
Wernigerode		30	-	-	1	-	2	2	20	1	3	-	1	-	-	-	-	298
Altmarkkreis Salzwedel		119	-	-	18	2	28	5	57	7	2	-	-	-	-	-	-	271
Kreisfreie Städte zusammen		3	-	-	-	-	2	1	-	-	-	-	-	-	-	-	-	250
Kreisangehörige Gemeinden zusammen		1 039	-	-	104	32	149	108	467	57	80	4	30	7	1	-	-	288
Sachsen-Anhalt insgesamt		1 042	-	-	104	32	151	109	467	57	80	4	30	7	1	-	-	287
In Prozent		100,0	-	-	10,0	3,1	14,5	10,5	44,8	5,5	7,7	0,4	2,9	0,7	0,1	-	-	x

Noch 5. Ergebnisse nach Gemeindegrößenklassen und Gebietskörperschaften Haushaltsjahr 2006
Noch 5.5. Streuung der Realsteuerhebesätze
5.5.2. Grundsteuer B

Gemeindegrößenklasse (Gemeinden mit ... bis unter ... Einwohnern)	Gebietskörperschaft (Kreisfreie Stadt Gemeinden je Landkreis)	Anzahl Gemein- den	Davon mit einem festgesetzten Hebesatz von														Gewo- gener Durch- schnitts- hebesatz		
			1 bis 150	151 bis 175	176 bis 200	201 bis 225	226 bis 250	251 bis 275	276 bis 300	301 bis 325	326 bis 350	351 bis 375	376 bis 400	401 bis 475	476 bis 500	über 500			
			in Prozent																
zusammen insgesamt																			
Kreisfreie Städte																			
50 000 bis unter	100 000	1	-	-	-	-	-	-	-	-	-	-	-	-	-	1	-	-	444
200 000 bis unter	500 000	2	-	-	-	-	-	-	-	-	-	-	-	-	-	2	-	-	445
Kreisangehörige Gemeinden																			
unter	1 000	718	-	-	-	-	-	-	328	105	167	54	61	3	-	-	-	330	
1 000 bis unter	3 000	215	-	-	1	-	-	-	38	37	64	37	36	1	1	-	-	340	
3 000 bis unter	5 000	33	-	-	-	-	-	-	3	3	14	5	8	-	-	-	353		
5 000 bis unter	10 000	36	-	-	-	-	-	-	6	5	14	4	5	2	-	-	342		
10 000 bis unter	20 000	18	-	-	-	-	-	-	1	2	6	6	2	1	-	-	353		
20 000 bis unter	50 000	19	-	-	-	-	-	-	-	-	1	7	10	1	-	-	378		
50 000 bis unter	100 000	-	-	-	-	-	-	-	-	-	-	-	-	-	-	-	-		
100 000 bis unter	200 000	-	-	-	-	-	-	-	-	-	-	-	-	-	-	-	-		
Kreisfreie Städte																			
Dessau, Stadt		1	-	-	-	-	-	-	-	-	-	-	-	-	-	1	-	-	444
Halle (Saale), Stadt		1	-	-	-	-	-	-	-	-	-	-	-	-	-	1	-	-	440
Magdeburg, Landeshauptstadt		1	-	-	-	-	-	-	-	-	-	-	-	-	-	1	-	-	450
Gemeinden je Landkreis																			
Anhalt-Zerbst		57	-	-	-	-	-	-	21	6	23	2	4	1	-	-	-	348	
Bernburg		24	-	-	-	-	-	-	1	1	6	13	3	-	-	-	-	357	
Bitterfeld		32	-	-	-	-	-	-	3	2	16	10	1	-	-	-	-	352	
Köthen		38	-	-	-	-	-	-	2	7	8	12	9	-	-	-	-	369	
Wittenberg		54	-	-	-	-	-	-	19	4	15	9	7	-	-	-	-	360	
Burgenlandkreis		87	-	-	-	-	-	-	49	7	18	2	10	1	-	-	-	349	
Mansfelder Land		59	-	-	-	-	-	-	4	14	26	7	8	-	-	-	-	355	
Merseburg-Querfurt		39	-	-	1	-	-	-	8	11	13	5	-	1	-	-	-	337	
Saalkreis		40	-	-	-	-	-	-	11	2	6	12	8	1	-	-	-	342	
Sangerhausen		39	-	-	-	-	-	-	24	4	6	1	3	-	1	-	-	353	
Weißenfels		33	-	-	-	-	-	-	14	11	8	-	-	-	-	-	-	333	
Aschersleben-Staßfurt		28	-	-	-	-	-	-	5	3	6	12	2	-	-	-	-	359	
Bördekreis		36	-	-	-	-	-	-	6	7	9	6	6	2	-	-	-	352	
Halberstadt		21	-	-	-	-	-	-	1	2	7	2	9	-	-	-	-	387	
Jerichower Land		47	-	-	-	-	-	-	23	9	9	3	3	-	-	-	-	340	
Ohrekreis		81	-	-	-	-	-	-	23	17	35	4	2	-	-	-	-	338	
Stendal		126	-	-	-	-	-	-	71	19	20	4	12	-	-	-	-	355	
Quedlinburg		25	-	-	-	-	-	-	2	1	9	-	11	2	-	-	-	399	
Schönebeck		24	-	-	-	-	-	-	5	8	5	5	1	-	-	-	-	366	
Wernigerode		30	-	-	-	-	-	-	1	1	5	1	22	-	-	-	-	373	
Altmarkkreis Salzwedel		119	-	-	-	-	-	-	83	16	16	3	1	-	-	-	-	330	
Kreisfreie Städte zusammen		3	-	-	-	-	-	-	-	-	-	-	-	-	-	3	-	-	445
Kreisangehörige Gemeinden zusammen		1 039	-	-	1	-	-	-	376	152	266	113	122	8	1	-	-	353	
Sachsen-Anhalt insgesamt		1 042	-	-	1	-	-	-	376	152	266	113	122	11	1	-	-	375	
In Prozent		100,0	-	-	0,1	-	-	-	36,1	14,6	25,5	10,8	11,7	1,1	0,1	-	-	x	

Noch 5. Ergebnisse nach Gemeindegrößenklassen und Gebietskörperschaften Haushaltsjahr 2006
Noch 5.5. Streuung der Realsteuerhebesätze
5.5.3. Gewerbesteuer

Gemeindegrößenklasse (Gemeinden mit ... bis unter ... Einwohnern)	Gebietskörperschaft (Kreisfreie Stadt Gemeinden je Landkreis)	Anzahl Gemein- den	Davon mit einem festgesetzten Hebesatz von													Gewo- gener Durch- schnitts- hebesatz			
			1 bis 150	151 bis 175	176 bis 200	201 bis 225	226 bis 250	251 bis 275	276 bis 300	301 bis 325	326 bis 350	351 bis 375	376 bis 400	401 bis 475	476 bis 500		über 500		
			in Prozent																
zusammen insgesamt																			
Kreisfreie Städte																			
50 000 bis unter 100 000		1	-	-	-	-	-	-	-	-	-	-	-	-	-	1	-	-	439
200 000 bis unter 500 000		2	-	-	-	-	-	-	-	-	-	-	-	-	-	2	-	-	450
Kreisangehörige Gemeinden																			
unter 1 000		718	-	-	32	2	36	6	341	95	154	3	48	1	-	-	-	-	281
1 000 bis unter 3 000		215	-	-	6	-	8	3	62	51	65	5	13	2	-	-	-	-	235
3 000 bis unter 5 000		33	-	-	-	-	-	-	8	8	15	-	2	-	-	-	-	-	329
5 000 bis unter 10 000		36	-	-	-	-	-	-	11	9	14	1	1	-	-	-	-	-	306
10 000 bis unter 20 000		18	-	-	-	-	-	-	2	3	7	2	4	-	-	-	-	-	339
20 000 bis unter 50 000		19	-	-	-	-	-	-	-	-	9	3	7	-	-	-	-	-	363
50 000 bis unter 100 000		-	-	-	-	-	-	-	-	-	-	-	-	-	-	-	-	-	-
100 000 bis unter 200 000		-	-	-	-	-	-	-	-	-	-	-	-	-	-	-	-	-	-
Kreisfreie Städte																			
Dessau, Stadt		1	-	-	-	-	-	-	-	-	-	-	-	-	-	1	-	-	439
Halle (Saale), Stadt		1	-	-	-	-	-	-	-	-	-	-	-	-	-	1	-	-	450
Magdeburg, Landeshauptstadt		1	-	-	-	-	-	-	-	-	-	-	-	-	-	1	-	-	450
Gemeinden je Landkreis																			
Anhalt-Zerbst		57	-	-	1	-	1	-	28	9	15	-	3	-	-	-	-	-	343
Bernburg		24	-	-	-	-	-	-	5	1	16	1	1	-	-	-	-	-	321
Bitterfeld		32	-	-	1	-	-	-	2	14	13	2	-	-	-	-	-	-	286
Köthen		38	-	-	-	-	2	-	9	4	18	-	5	-	-	-	-	-	360
Wittenberg		54	-	-	1	1	9	1	25	1	13	2	1	-	-	-	-	-	351
Burgenlandkreis		87	-	-	4	-	1	-	56	8	13	1	4	-	-	-	-	-	331
Mansfelder Land		59	-	-	1	-	-	-	27	14	12	-	5	-	-	-	-	-	338
Merseburg-Querfurt		39	-	-	2	-	1	-	21	5	9	1	-	-	-	-	-	-	226
Saalkreis		40	-	-	-	-	3	-	14	6	11	3	2	1	-	-	-	-	308
Sangerhausen		39	-	-	-	-	-	1	14	7	7	1	9	-	-	-	-	-	326
Weißenfels		33	-	-	5	-	-	1	12	8	5	-	1	1	-	-	-	-	235
Aschersleben-Staßfurt		28	-	-	4	-	2	-	3	2	14	1	2	-	-	-	-	-	411
Bördekreis		36	-	-	-	-	-	1	12	12	10	-	1	-	-	-	-	-	331
Halberstadt		21	-	-	1	-	1	-	8	3	5	-	3	-	-	-	-	-	381
Jerichower Land		47	-	-	1	-	3	2	23	12	5	-	1	-	-	-	-	-	339
Ohrekreis		81	-	-	2	-	3	1	32	26	14	1	2	-	-	-	-	-	303
Stendal		126	-	-	7	-	12	-	47	10	47	-	3	-	-	-	-	-	338
Quedlinburg		25	-	-	1	-	1	-	7	2	6	1	6	1	-	-	-	-	379
Schönebeck		24	-	-	2	-	1	1	8	4	7	-	1	-	-	-	-	-	328
Wernigerode		30	-	-	-	1	-	-	-	1	8	-	20	-	-	-	-	-	382
Altmarkkreis Salzwedel		119	-	-	5	-	4	1	71	17	16	-	5	-	-	-	-	-	320
Kreisfreie Städte zusammen		3	-	-	-	-	-	-	-	-	-	-	-	-	-	3	-	-	449
Kreisangehörige Gemeinden zusammen		1 039	-	-	38	2	44	9	424	166	264	14	75	3	-	-	-	-	293
Sachsen-Anhalt insgesamt		1 042	-	-	38	2	44	9	424	166	264	14	75	6	-	-	-	-	314
In Prozent		100,0	-	-	3,6	0,2	4,2	0,9	40,7	15,9	25,3	1,3	7,2	0,6	-	-	-	-	x

6. Berechnung durchschnittlich gewogener Hebesätze Haushaltsjahr 2006

(ehemaliger) Amtlicher Gemeinde- schlüssel	Gemeindeteilname oder Gemeindeteile von Gemeinde ... (GT) ¹⁾ Gemeinde zusammen	Einwohner 30.06.2006	Istaufkommen			Hebesatz		
			Grundsteuer		Gewerbe- steuer	Grundsteuer		Gewerbe- steuer
			A	B		A	B	
			Anzahl	in Euro		in Prozent		
(15101000) Dessau, Stadt			59 337	8 233 213	10 287 874	250	450	450
(15151004) Brambach			10 987	21 613	6 713	250	300	300
(15151051) Rodleben			7 473	232 091	1 082 255	270	320	360
zusammen								
15101000 Dessau, Stadt		77 973	77 797	8 486 917	11 376 842	252	444	439
(15151009) Coswig (Anhalt), Stadt				610 657	726 931		370	350
(15151069) Zieko				15 540	1 084		350	330
zusammen								
15151009 Coswig (Anhalt), Stadt		8 486		626 197	728 015		369	350
(15151001) Bias			9 775	10 911	7 749	300	300	300
(15151037) Luso			15 247	13 788	380	300	300	300
(15151046) Pulpforde			8 303	11 968	132 391	300	300	300
(15151067) Zerbst, Stadt			26 947	1 258 556	3 520 172	305	355	350
zusammen								
15151067 Zerbst, Stadt		15 668	60 272	1 295 223	3 660 692	302	353	348
(15154013) Heideloh			4 335	11 893	88 820	270	312	312
(15154026) Ramsin			4 970	48 385	-6 082	278	319	319
(15154027) Renneritz			4 257	29 980	3 990	293	328	325
(15154034) Sandersdorf			2 037	361 266	159 605	300	325	325
(15154046) Zscherndorf			2 670	121 474	4 021	310	330	330
zusammen								
15154034 Sandersdorf		9 658	18 269	572 998	250 354	286	325	320
GT Köthen (Anhalt), Stadt			13 330			240		
GT Köthen (Anhalt), Stadt			59 650			250		
GT Köthen (Anhalt), Stadt			68 088			278		
GT Köthen (Anhalt), Stadt				42 206			300	
GT Köthen (Anhalt), Stadt					45 171			314
GT Köthen (Anhalt), Stadt					216 135			320
GT Köthen (Anhalt), Stadt				77 125	54 182		350	350
GT Köthen (Anhalt), Stadt				2 035 774			375	
GT Köthen (Anhalt), Stadt					4 532 249			380
zusammen								
15159023 Köthen (Anhalt), Stadt		29 932	141 068	2 155 105	4 847 737	262	372	376
(15171060) Rahnsdorf			4 191	11 117	9 091	200	300	250
(15171078) Zahna, Stadt			19 251	242 023	252 929	300	350	325
zusammen								
15171078 Zahna, Stadt		3 572	23 442	253 140	262 020	275	347	322
(15171008) Bergwitz				118 043	125 095		340	340
(15171028) Kemberg, Stadt				238 640	186 645		370	350
zusammen								
15171028 Kemberg, Stadt		4 726		356 683	311 740		360	346

¹⁾ Zusammenfassung von Gemeindeteilen mit gleichem Hebesatz

Noch 6. Berechnung durchschnittlich gewogener Hebesätze Haushaltsjahr 2006

(ehemaliger) Amtlicher Gemeinde- schlüssel	Gemeindeteilname oder Gemeindeteile von Gemeinde ... (GT) ¹⁾ Gemeinde zusammen	Einwohner 30.06.2006	Istaufkommen			Hebesatz		
			Grundsteuer		Gewerbe- steuer	Grundsteuer		Gewerbe- steuer
			A	B		A	B	
			Anzahl	in Euro		in Prozent		
	GT Jessen (Elster), Stadt		23 141			200		
	GT Jessen (Elster), Stadt		4 706			220		
	GT Jessen (Elster), Stadt		5 015	6 443	102 435	250	250	250
	GT Jessen (Elster), Stadt		8 312			270		
	GT Jessen (Elster), Stadt		109 277			280		
	GT Jessen (Elster), Stadt			101 746	23 845		300	300
	GT Jessen (Elster), Stadt			103 086			320	
	GT Jessen (Elster), Stadt			58 251			330	
	GT Jessen (Elster), Stadt				1 957 180			350
	GT Jessen (Elster), Stadt			962 315			370	
	zusammen							
	15171026 Jessen (Elster), Stadt	15 000	150 451	1 231 841	2 083 460	260	356	343
	(15171050) Nudersdorf		753	52 869	69 749	350	300	250
	(15171066) Schmilkendorf		2 237	10 382	20 241	215	300	300
	(15171077) Wittenberg, Lutherstadt		53 127	4 129 268	15 121 835	237	385	370
	zusammen							
	15171077 Wittenberg, Lutherstadt	46 384	56 117	4 192 519	15 211 825	237	383	369
	(15260017) Eisleben, Lutherstadt		56 934	1 486 540	3 977 844	310	380	350
	(15260045) Polleben		39 630	62 235	61 762	300	350	300
	(15260050) Rothenschirmbach		14 481	69 283	76 324	300	360	340
	(15260061) Unterrißdorf		13 764	28 745	13 286	325	350	325
	(15260063) Volkstedt		19 119	57 828	25 799	320	390	350
	(15260071) Wolferode		5 784	59 859	10 037	250	350	350
	zusammen							
	15260017 Eisleben, Lutherstadt	24 100	149 712	1 764 490	4 165 052	306	377	349
	(15260005) Annarode		7 455	25 196	4 316	270	330	400
	(15260010) Biesenrode		5 968	27 579	8 909	250	350	300
	(15260024) Gorenzen		5 443	20 520	3 544	200	300	300
	(15260026) Großörner		11 675	338 949	177 570	250	350	300
	(15260039) Mansfeld, Stadt		12 436	252 266	421 760	320	380	350
	(15260040) Möllendorf		10 696	21 211	3 592	300	350	300
	(15260044) Piskaborn		6 146	15 341	1 927	250	350	300
	(15260055) Siebigerode		9 613	41 495	56 792	400	400	400
	(15260062) Vatterode		8 399	37 406	5 437	230	330	300
	zusammen							
	15260039 Mansfeld, Stadt	8 891	77 831	779 963	683 847	273	358	337
	(15261007) Branderoda		10 675	9 326	0	300	300	300
	(15261019) Gröst		22 421	35 004	5 831	250	300	300
	(15261031) Langeneichstädt		46 124	87 429	30 763	300	330	320
	(15261039) Mücheln (Geiseltal), Stadt		47 006	379 323	209 400	300	340	325
	(15261060) Wünsch		31 166	34 086	15 405	280	320	300
	zusammen							
	15261039 Mücheln (Geiseltal), Stadt	9 328	157 392	545 168	261 399	288	333	322
	(15261008) Braunsbedra, Stadt		37 338	560 028	845 993	210	305	305
	(15261049) Roßbach		14 232	105 368	23 558	205	303	303
	zusammen							
	15261008 Braunsbedra, Stadt	11 229	51 570	665 396	869 551	209	305	305

¹⁾ Zusammenfassung von Gemeindeteilen mit gleichem Hebesatz

Noch 6. Berechnung durchschnittlich gewogener Hebesätze Haushaltsjahr 2006

(ehemaliger) Amtlicher Gemeinde- schlüssel	Gemeindeteilname oder Gemeindeteile von Gemeinde ... (GT) ¹⁾ Gemeinde zusammen	Einwohner 30.06.2006	Istaufkommen			Hebesatz		
			Grundsteuer		Gewerbe- steuer	Grundsteuer		Gewerbe- steuer
			A	B		A	B	
			Anzahl	in Euro		in Prozent		
	GT Querfurt, Stadt				3 767		300	
	GT Querfurt, Stadt				13 053		320	
	GT Querfurt, Stadt				12 764		325	
	GT Querfurt, Stadt				1 456 699		330	
	zusammen							
	15261045 Querfurt, Stadt	12 758			1 486 283		330	
	(15265018) Gutenberg		6 790	95 377	58 275	275	360	340
	(15265034) Nehlitz		4 171	23 234	17 908	275	360	340
	(15265048) Sennewitz		7 073	182 490	418 891	300	400	360
	(15265052) Teicha		16 190	85 016	100 558	260	340	340
	(15265054) Wallwitz (Saalkreis)		28 644	88 106	4 979	300	360	340
	zusammen							
	15265059 Götschetal	5 890	62 868	474 223	600 611	284	370	354
	(15265026) Landsberg, Stadt		65 689	631 296		275	320	
	(15265042) Queis		17 081	199 756		275	360	
	(15265049) Sietzsch		18 574	145 432		300	320	
	zusammen							
	15265026 Landsberg, Stadt	8 533	101 344	976 484		279	327	
	(15266006) Breitenbach		6 217	11 842	-5 386	300	300	300
	(15266014) Gonna		8 065	39 017	16 850	300	300	300
	(15266015) Grillenberg		4 063	31 840	-808	350	350	300
	(15266016) Großleinungen		11 853	36 624	3 055	500	350	350
	(15266021) Horla		4 747	7 653	382	300	300	300
	(15266025) Lengefeld		16 880	48 929	30 248	300	300	300
	(15266029) Morungen		4 795	12 234	3 404	400	400	400
	(15266032) Oberröblingen		19 367	166 334	190 544	200	300	300
	(15266033) Obersdorf		6 210	30 013	285	300	300	300
	(15266036) Riestedt		22 216	91 341	23 193	300	315	350
	(15266039) Rotha		7 268	15 771	1 026	300	300	300
	(15266041) Sangerhausen, Stadt		49 680	2 169 720	3 394 026	400	400	350
	(15266048) Wettelrode		3 414	33 504	12 314	300	300	300
	(15266052) Wolfsberg		5 644	9 987	14 271	300	300	300
	zusammen							
	15266041 Sangerhausen, Stadt	30 382	170 419	2 704 809	3 683 404	317	378	346
	(15352002) Aschersleben, Stadt		80 489	1 958 877	4 556 829	300	400	390
	(15352021) Klein Schierstedt		12 928	28 198	822 215	269	329	325
	(15352041) Wilsleben		8 420	5 548	57 134	280	320	350
	(15352042) Winningen		90 981	38 960	8 552	270	310	310
	zusammen							
	15352002 Aschersleben, Stadt	25 932	192 818	2 031 583	5 444 730	282	396	378
	(15352019) Hohenerleben		18 265	45 196	18 127	280	350	350
	(15352022) Löderburg		43 573	157 468	62 806	270	370	370
	(15352030) Rathmannsdorf		11 542	27 191	3 575	250	340	340
	(15352035) Staßfurt, Stadt		27 639	1 512 756	5 062 968	270	350	350
	zusammen							
	15352035 Staßfurt, Stadt	23 117	101 019	1 742 611	5 147 476	269	352	350

¹⁾ Zusammenfassung von Gemeindeteilen mit gleichem Hebesatz

Noch 6. Berechnung durchschnittlich gewogener Hebesätze Haushaltsjahr 2006

(ehemaliger) Amtlicher Gemeinde- schlüssel	Gemeindeteilname oder Gemeindeteile von Gemeinde ... (GT) ¹⁾ Gemeinde zusammen	Einwohner 30.06.2006	Istaufkommen			Hebesatz		
			Grundsteuer		Gewerbe- steuer	Grundsteuer		Gewerbe- steuer
			A	B		A	B	
			Anzahl	in Euro			in Prozent	
(15355001)	Alikendorf		8 267	11 276	0	255	319	316
(15355004)	Ampfurth		14 194	18 237	1 392	250	300	280
(15355008)	Beckendorf-Neindorf		17 838	43 149	20 288	250	350	320
(15355020)	Groß Germersleben		32 080	24 406	19 984	266	319	318
(15355030)	Kleinalleben		11 734	10 319	14 022	290	325	314
(15355031)	Klein Oschersleben		16 533	43 689	112 640	266	327	322
(15355040)	Oschersleben (Bode), Stadt		126 710	1 302 489	2 995 139	300	400	400
	zusammen							
	15355040 Oschersleben (Bode), Stadt	17 610	227 356	1 453 565	3 163 465	282	391	395
(15355033)	Klein Wanzleben		27 149	179 054	1 034 954	350	369	343
(15355044)	Remkersleben		39 068	34 105	533	270	300	300
	zusammen							
	15355033 Klein Wanzleben	2 482	66 217	213 159	1 035 487	298	356	343
	GT Gommern, Stadt		4 516			266		
	GT Gommern, Stadt		13 700			276		
	GT Gommern, Stadt		16 558			280		
	GT Gommern, Stadt		93 841	125 946	116 200	300	300	300
	GT Gommern, Stadt				595 744			305
	GT Gommern, Stadt				160 077			310
	GT Gommern, Stadt			23 095			320	
	GT Gommern, Stadt				99 998			322
	GT Gommern, Stadt			67 508			327	
	GT Gommern, Stadt		15 964	109 453		330	330	
	GT Gommern, Stadt			448 320			333	
	GT Gommern, Stadt			30 279			340	
	GT Gommern, Stadt		9 370			400		
	zusammen							
	15358017 Gommern, Stadt	11 219	153 949	804 601	972 019	302	326	307
	GT Elbe-Parey		28 872			250		
	GT Elbe-Parey		38 226			300		
	zusammen							
	15358075 Elbe-Parey	7 738	67 098			276		
(15363035)	Garz		5 821	7 861		330	330	
(15363047)	Havelberg, Stadt		62 034	476 935		300	350	
(15363073)	Kuhlhausen		7 311	10 917		330	330	
(15363128)	Warnau		6 088	13 471		300	350	
	zusammen							
	15363047 Havelberg, Stadt	7 499	81 254	509 184		304	349	
(15364002)	Badeborn		32 186	109 572	78 666	300	400	300
(15364003)	Ballenstedt, Stadt		47 672	697 824	1 058 079	360	450	330
	zusammen							
	15364003 Ballenstedt, Stadt	7 831	79 858	807 396	1 136 745	333	442	328
(15367001)	Atzendorf		52 238	78 136	56 511	285	355	340
(15367005)	Brumby		36 161	53 981	25 711	290	300	300
(15367009)	Förderstedt		65 151	115 749	115 796	290	300	300
(15367011)	Glöthe		24 582	71 549	98 087	290	300	300
	zusammen							
	15367009 Förderstedt	5 856	178 132	319 415	296 105	289	312	307

¹⁾ Zusammenfassung von Gemeindeteilen mit gleichem Hebesatz

Noch 6. Berechnung durchschnittlich gewogener Hebesätze Haushaltsjahr 2006

(ehemaliger) Amtlicher Gemeinde- schlüssel	Gemeindeteilname oder Gemeindeteile von Gemeinde ... (GT) ¹⁾ Gemeinde zusammen	Einwohner 30.06.2006	Istaufkommen			Hebesatz		
			Grundsteuer		Gewerbe- steuer	Grundsteuer		Gewerbe- steuer
			A	B		A	B	
			Anzahl	in Euro			in Prozent	
(15370017) Brietz			6 276	79 434	78 365	250	350	300
(15370021) Dambeck			11 601	21 606	-3 259	250	320	300
(15370072) Mahlsdorf			7 179	22 934	6 948	200	300	300
(15370097) Salzwedel, Stadt			25 129	1 765 950	10 208 956	260	360	340
(15370107) Stappenbeck			8 530	23 565	5 432	250	300	300
zusammen								
15370097 Salzwedel, Stadt		21 054	58 715	1 913 489	10 296 442	247	357	340

¹⁾ Zusammenfassung von Gemeindeteilen mit gleichem Hebesatz

7. Ergebnisse Kreisangehörige Gemeinden Haushaltsjahr 2006
Realsteueraufbringungskraft, Gemeindeanteile, Gewerbesteuerumlage und Steuereinnahmekraft

Landkreis Anhalt-Zerbst

Amtlicher Gemeinde- schlüssel	Kreisangehörige Gemeinde	Realsteueraufbringungskraft			Gemeindeanteil an der		Gewerbe- steuer- umlage	Steuer- einnahme- kraft
		insgesamt	darunter		Umsatz- steuer	Einkom- mensteuer		
			Grund- steuer B	Gewerbe- steuer				
in 1 000 Euro								
15151002	Bornum	68	37	13	5	34	2	105
15151003	Bräsen	16	14	-	1	11	-	28
15151005	Brandhorst	10	9	1	7	5	0	22
15151006	Buhendorf	31	15	8	-	17	1	47
15151007	Buko	24	12	7	1	19	1	43
15151008	Cobbelsdorf	167	68	90	16	81	11	254
15151009	Coswig (Anhalt), Stadt	1 304	636	653	233	643	79	2 102
15151010	Deetz	84	57	15	10	59	2	151
15151011	Dobritz	60	25	28	1	23	3	81
15151013	Düben	64	19	38	2	25	5	85
15151014	Gehrden	33	15	8	1	18	1	52
15151015	Gödnitz	35	23	1	1	20	0	56
15151016	Gohrau	33	27	2	8	29	0	71
15151017	Griebo	55	47	2	2	56	0	114
15151018	Griesen	35	24	2	6	18	0	59
15151019	Grimme	120	79	37	1	14	4	130
15151020	Güterglück	97	55	29	8	82	4	184
15151021	Hobeck	47	29	2	2	28	0	77
15151022	Hohenlepte	35	16	2	1	18	0	54
15151023	Horstdorf	41	35	3	3	56	0	100
15151024	Hundeluft	31	19	6	3	26	1	60
15151025	Jeber-Bergfrieden	83	51	25	4	67	3	151
15151026	Jütrichau	92	43	35	7	50	4	145
15151027	Kakau	47	35	7	1	56	1	103
15151028	Klieken	586	176	389	52	109	47	701
15151029	Köselitz	78	58	13	1	12	2	90
15151032	Leps	40	21	1	3	23	0	65
15151033	Lindau, Stadt	384	95	263	25	97	32	475
15151034	Loburg, Stadt	325	201	97	58	186	12	558
15151035	Lübs	53	31	1	1	46	0	100
15151038	Möllensdorf	20	14	2	2	26	0	48
15151039	Moritz	64	25	21	3	25	3	89
15151041	Nedlitz	72	58	7	6	50	1	128
15151042	Nutha	32	18	2	2	18	0	51
15151043	Oranienbaum, Stadt	937	303	625	91	320	76	1 274
15151044	Polenzko	25	14	1	1	15	0	41
15151045	Prödel	24	19	0	0	29	0	53
15151047	Ragösen	14	13	-5	2	18	-1	34
15151048	Rehsen	24	16	1	1	12	0	37
15151049	Reuden	245	67	174	11	31	21	265
15151050	Riesigk	19	13	1	0	16	0	35
15151052	Rosian	85	42	22	26	53	3	162
15151053	Roßlau (Elbe), Stadt	2 382	1 160	1 199	241	1 435	145	3 913
15151054	Schweinitz	46	23	19	2	27	2	72
15151055	Senst	20	14	0	0	24	0	44
15151056	Serno	46	26	9	1	36	1	82
15151057	Stackelitz	25	11	7	2	12	1	38
15151058	Steutz	90	58	10	6	61	1	156

in 1 000 Euro und Euro je Einwohner

Landkreis Anhalt-Zerbst

Realsteueraufbringungskraft			Gemeindeanteil an der		Gewerbe- steuer- umlage	Steuer- einnahme- kraft	Einwohner 30.06.2006	Amtlicher Gemeinde- schlüssel
insgesamt	darunter		Umsatz- steuer	Einkom- mensteuer				
	Grund- steuer B	Gewerbe- steuer						
in Euro je Einwohner								
119,76	65,70	23,02	8,66	58,98	2,79	184,62	570	15151002
92,90	78,46	-	5,06	62,65	-	160,61	176	15151003
102,86	93,88	5,76	67,39	45,18	0,69	214,74	101	15151005
122,38	57,10	29,40	-	64,21	3,56	183,03	257	15151006
135,19	66,26	41,05	3,57	105,79	4,97	239,59	180	15151007
270,09	109,09	145,70	26,03	130,57	17,63	409,06	620	15151008
153,70	74,99	76,97	27,45	75,82	9,32	247,66	8 486	15151009
115,33	78,58	21,19	13,86	80,90	2,56	207,53	729	15151010
194,06	79,19	91,64	2,92	74,72	11,09	260,61	310	15151011
237,88	69,64	143,54	7,59	91,92	17,37	320,02	267	15151013
156,60	71,08	39,75	6,17	85,40	4,81	243,36	212	15151014
144,83	94,53	4,23	5,73	81,38	0,51	231,43	244	15151015
77,59	63,04	5,27	19,71	68,16	0,64	164,83	431	15151016
85,22	72,25	3,06	3,39	86,52	0,37	174,77	650	15151017
97,12	68,08	5,59	17,99	49,06	0,68	163,49	358	15151018
696,08	457,08	212,28	6,74	80,31	25,69	757,44	172	15151019
131,00	73,64	39,14	10,92	111,13	4,74	248,32	742	15151020
94,81	59,70	4,55	4,81	56,84	0,55	155,91	493	15151021
140,19	63,77	8,60	4,51	74,40	1,04	218,06	247	15151022
64,72	55,28	4,48	4,89	87,96	0,54	157,03	638	15151023
114,35	71,38	23,88	12,28	96,21	2,89	219,95	271	15151024
127,14	78,29	38,27	5,81	103,80	4,63	232,11	649	15151025
173,96	81,72	65,97	13,69	95,08	7,98	274,74	529	15151026
77,02	57,87	11,82	1,63	91,32	1,43	168,54	611	15151027
528,75	158,98	350,51	47,07	98,55	42,42	631,95	1 109	15151028
393,69	290,99	67,25	3,91	62,10	8,14	451,56	199	15151029
126,26	67,09	2,27	8,29	71,80	0,27	206,07	314	15151032
330,00	81,13	225,36	21,71	83,59	27,27	408,02	1 165	15151033
134,97	83,35	40,23	24,08	77,07	4,87	231,25	2 411	15151034
129,30	76,03	3,58	2,75	110,49	0,43	242,11	413	15151035
112,41	79,82	12,77	9,32	145,24	1,55	265,43	179	15151038
187,71	73,17	61,29	10,10	72,19	7,42	262,58	340	15151039
108,05	87,41	10,37	9,18	75,44	1,25	191,42	668	15151041
109,88	63,63	6,38	5,63	61,54	0,77	176,27	287	15151042
270,22	87,48	180,28	26,38	92,34	21,82	367,12	3 469	15151043
80,10	47,08	3,43	4,02	48,61	0,41	132,31	307	15151044
81,06	64,02	1,27	1,06	97,00	0,15	178,97	296	15151045
63,66	59,67	-21,25	7,68	82,67	-2,57	156,59	219	15151047
90,45	61,04	4,62	1,90	44,82	0,56	136,61	268	15151048
749,90	205,93	532,38	32,21	93,61	64,43	811,29	327	15151049
89,67	60,54	3,07	0,21	74,12	0,37	163,62	213	15151050
145,80	71,12	37,47	44,62	90,91	4,53	276,80	585	15151052
171,20	83,37	86,17	17,35	103,15	10,43	281,28	13 913	15151053
151,85	76,60	64,33	6,04	88,46	7,78	238,56	302	15151054
83,58	59,17	0,71	1,29	102,62	0,08	187,41	237	15151055
101,05	58,39	19,21	2,84	80,62	2,32	182,18	451	15151056
119,69	55,29	31,57	9,08	60,47	3,82	185,42	206	15151057
94,32	60,15	10,83	6,60	63,57	1,31	163,17	958	15151058

7. Ergebnisse Kreisangehörige Gemeinden Haushaltsjahr 2006
Realsteueraufbringungskraft, Gemeindeanteile, Gewerbesteuerumlage und Steuereinnahmekraft

Landkreis Anhalt-Zerbst

Amtlicher Gemeinde- schlüssel	Kreisangehörige Gemeinde	Realsteueraufbringungskraft			Gemeindeanteil an der		Gewerbe- steuer- umlage	Steuer- einnahme- kraft
		insgesamt	darunter		Umsatz- steuer	Einkom- mensteuer		
			Grund- steuer B	Gewerbe- steuer				
in 1 000 Euro								
15151059	Straguth	33	18	1	2	17	0	52
15151061	Thießen	72	56	4	6	85	0	164
15151062	Vockerode	394	174	211	40	172	26	581
15151063	Walternienburg	114	43	59	9	48	7	164
15151064	Wörlitz, Stadt	272	138	119	25	154	14	436
15151065	Wörpen	36	16	12	0	19	1	54
15151066	Zeppernick	125	40	53	2	51	6	172
15151067	Zerbst/Anhalt, Stadt	4 736	1 376	3 303	656	1 489	401	6 481
15151068	Zernitz	149	16	120	0	23	15	157

in 1 000 Euro und Euro je Einwohner

Landkreis Anhalt-Zerbst

Realsteueraufbringungskraft			Gemeindeanteil an der		Gewerbe- steuer- umlage	Steuer- einnahme- kraft	Einwohner 30.06.2006	Amtlicher Gemeinde- schlüssel
insgesamt	darunter		Umsatz- steuer	Einkom- mensteuer				
	Grund- steuer B	Gewerbe- steuer						
in Euro je Einwohner								
125,95	66,62	3,70	7,00	62,36	0,45	194,87	265	15151059
98,09	76,78	4,91	8,74	116,29	0,59	222,52	735	15151061
231,71	102,44	124,10	23,72	101,10	15,02	341,52	1 702	15151062
202,02	75,70	103,67	15,26	85,29	12,55	290,03	566	15151063
167,02	84,77	73,40	15,17	94,47	8,88	267,77	1 627	15151064
136,47	60,54	44,34	1,54	71,23	5,37	203,87	267	15151065
172,97	55,54	73,39	2,91	70,36	8,88	237,35	725	15151066
302,29	87,82	210,81	41,89	95,03	25,57	413,64	15 668	15151067
549,36	59,53	443,38	1,35	83,37	53,66	580,43	271	15151068

7. Ergebnisse Kreisangehörige Gemeinden Haushaltsjahr 2006
Realsteueraufbringungskraft, Gemeindeanteile, Gewerbesteuerumlage und Steuereinnahmekraft

Landkreis Bernburg

Amtlicher Gemeinde- schlüssel	Kreisangehörige Gemeinde	Realsteueraufbringungskraft			Gemeindeanteil an der		Gewerbe- steuer- umlage	Steuer- einnahme- kraft
		insgesamt	darunter		Umsatz- steuer	Einkom- mensteuer		
			Grund- steuer B	Gewerbe- steuer				
in 1 000 Euro								
15153002	Alsleben (Saale), Stadt	541	194	306	47	200	37	750
15153003	Baalberge	235	84	132	19	151	16	388
15153006	Bernburg (Saale), Stadt	11 319	2 367	8 872	1 333	2 921	1 074	14 499
15153007	Biendorf	71	54	7	16	105	1	190
15153008	Cörmigk	51	30	8	4	49	1	104
15153009	Edlau	92	32	33	12	24	4	124
15153010	Gerbitz	110	32	58	5	59	7	167
15153011	Gerlebogk	42	24	8	2	48	1	91
15153013	Gröna	465	39	413	3	73	50	490
15153014	Güsten, Stadt	948	272	624	128	322	76	1 323
15153015	Ilberstedt	346	79	240	28	80	29	425
15153016	Könnern, Stadt	2 949	645	2 118	133	628	256	3 453
15153017	Latdorf	108	45	48	13	75	6	190
15153019	Neugattersleben	140	54	58	13	77	7	223
15153020	Nienburg (Saale), Stadt	708	288	383	73	351	46	1 085
15153021	Peißen	2 542	128	2 395	33	144	290	2 429
15153022	Plötzkau	133	77	8	7	102	1	241
15153023	Pobzig	59	24	11	1	23	1	81
15153024	Poley	66	32	11	2	65	1	132
15153025	Preußlitz	60	44	3	2	60	0	121
15153026	Schackstedt	59	23	16	4	34	2	95
15153029	Wedlitz	52	22	6	0	17	1	70
15153030	Wiendorf	24	16	4	0	18	0	43
15153031	Wohlsdorf	49	28	4	4	29	1	82

in 1 000 Euro und Euro je Einwohner

Landkreis Bernburg

Realsteueraufbringungskraft			Gemeindeanteil an der		Gewerbe- steuer- umlage	Steuer- einnahme- kraft	Einwohner 30.06.2006	Amtlicher Gemeinde- schlüssel
insgesamt	darunter		Umsatz- steuer	Einkom- mensteuer				
	Grund- steuer B	Gewerbe- steuer						
in Euro je Einwohner								
198,07	71,19	112,03	17,12	73,15	13,56	274,78	2 731	15153002
166,19	59,56	93,46	13,12	106,46	11,31	274,46	1 414	15153003
358,13	74,89	280,73	42,18	92,43	33,97	458,77	31 605	15153006
83,70	64,15	8,14	18,44	124,44	0,98	225,59	843	15153007
94,51	54,73	13,99	7,60	91,08	1,69	191,50	543	15153008
185,05	63,83	66,66	23,64	48,69	8,07	249,32	497	15153009
166,53	48,47	88,56	8,15	89,38	10,72	253,34	659	15153010
120,57	69,14	22,75	6,94	138,28	2,75	263,03	345	15153011
798,36	67,09	709,43	4,34	124,60	85,86	841,45	582	15153013
231,40	66,39	152,36	31,24	78,61	18,44	322,82	4 097	15153014
287,92	66,12	199,80	23,24	66,74	24,18	353,72	1 202	15153015
362,45	79,34	260,40	16,34	77,19	31,51	424,46	8 135	15153016
141,09	58,45	62,04	16,98	97,19	7,51	247,76	768	15153017
154,26	59,49	63,89	14,16	84,73	7,73	245,42	908	15153019
162,04	65,92	87,70	16,62	80,31	10,61	248,36	4 369	15153020
2 038,46	102,78	1 920,45	26,07	115,62	232,41	1 947,74	1 247	15153021
95,08	55,37	5,51	5,25	73,17	0,67	172,83	1 396	15153022
145,36	58,60	26,28	2,15	56,07	3,18	200,40	403	15153023
99,22	47,44	17,17	2,62	98,30	2,08	198,05	666	15153024
79,24	57,60	4,59	2,39	78,52	0,55	159,60	759	15153025
133,72	51,80	35,91	8,56	76,12	4,35	214,06	442	15153026
125,57	52,04	13,84	1,18	41,82	1,67	166,90	417	15153029
73,23	48,22	11,80	1,48	55,11	1,43	128,40	333	15153030
95,22	54,49	7,97	8,30	56,08	0,97	158,64	519	15153031

7. Ergebnisse Kreisangehörige Gemeinden Haushaltsjahr 2006
Realsteueraufbringungskraft, Gemeindeanteile, Gewerbesteuerumlage und Steuereinnahmekraft

Landkreis Bitterfeld

Amtlicher Gemeinde- schlüssel	Kreisangehörige Gemeinde	Realsteueraufbringungskraft			Gemeindeanteil an der		Gewerbe- steuer- umlage	Steuer- einnahme- kraft
		insgesamt	darunter		Umsatz- steuer	Einkom- mensteuer		
			Grund- steuer B	Gewerbe- steuer				
in 1 000 Euro								
15154001	Altjeßnitz	57	29	25	10	42	3	106
15154002	Bitterfeld, Stadt	7 822	2 043	5 770	1 179	1 175	711	9 465
15154003	Bobbau	899	172	720	29	190	87	1 031
15154004	Brehna, Stadt	1 545	480	1 025	119	336	123	1 876
15154005	Burgkernitz	56	39	14	4	78	2	136
15154006	Friedersdorf	202	120	79	15	177	9	385
15154007	Glebitzsch	151	51	72	7	53	9	201
15154009	Gossa	87	56	27	8	88	3	179
15154010	Greppin	4 264	626	3 636	235	191	440	4 249
15154011	Gröbern	17	5	10	3	60	1	79
15154014	Holzweißig	299	231	68	42	289	8	621
15154015	Jeßnitz (Anhalt), Stadt	407	240	166	72	315	20	774
15154016	Krina	62	37	21	4	54	3	118
15154018	Marke	38	18	15	4	23	2	63
15154019	Mühlbeck	1	63	-63	6	98	-7	112
15154020	Muldenstein	168	121	47	27	229	6	417
15154021	Petersroda	68	34	34	2	64	4	131
15154022	Plodda	68	32	35	4	57	4	125
15154023	Pouch	201	82	113	16	166	14	369
15154025	Raguhn, Stadt	643	253	383	67	357	46	1 020
15154028	Retzau	44	30	10	8	49	1	100
15154031	Rösa	97	55	29	4	102	4	198
15154032	Roitzsch	1 099	173	913	35	234	111	1 258
15154034	Sandersdorf	925	661	246	122	972	30	1 990
15154035	Schierau	108	50	43	7	57	5	167
15154036	Schlaitz	199	79	119	10	102	14	298
15154038	Schwemsal	55	35	14	2	72	2	127
15154041	Thalheim	10 199	243	9 952	11	193	1 204	9 199
15154042	Thurland	90	26	55	5	32	7	120
15154043	Tornau vor der Heide	119	33	76	5	56	9	170
15154044	Wolfen, Stadt	3 638	1 898	1 721	624	2 054	208	6 108
15154045	Zörbig, Stadt	1 912	781	951	251	865	116	2 913

in 1 000 Euro und Euro je Einwohner

Landkreis Bitterfeld

Realsteueraufbringungskraft			Gemeindeanteil an der		Gewerbe- steuer- umlage	Steuer- einnahme- kraft	Einwohner 30.06.2006	Amtlicher Gemeinde- schlüssel
insgesamt	darunter		Umsatz- steuer	Einkom- mensteuer				
	Grund- steuer B	Gewerbe- steuer						
in Euro je Einwohner								
115,69	58,66	50,72	19,57	85,48	6,14	214,60	492	15154001
497,92	130,05	367,30	75,05	74,83	45,26	602,54	15 709	15154002
535,28	102,23	428,65	17,14	113,23	51,87	613,77	1 679	15154003
519,36	161,31	344,70	39,95	112,97	41,50	630,78	2 974	15154004
68,70	47,76	17,62	4,84	94,46	2,13	165,88	822	15154005
103,04	61,20	40,16	7,85	89,92	4,70	196,11	1 964	15154006
228,47	77,01	108,67	10,46	79,69	13,18	305,44	659	15154007
98,08	62,77	30,48	8,51	99,31	3,69	202,21	885	15154009
1 518,91	222,98	1 295,35	83,66	68,02	156,76	1 513,81	2 807	15154010
25,77	7,05	16,24	5,17	93,04	1,97	122,02	645	15154011
93,84	72,32	21,24	13,09	90,52	2,60	194,85	3 189	15154014
108,43	63,92	44,06	19,18	83,76	5,33	206,04	3 757	15154015
86,28	51,26	29,64	5,32	75,47	3,59	163,49	720	15154016
95,21	45,72	37,02	9,61	57,97	4,48	158,31	400	15154018
0,61	64,97	-65,33	6,44	101,66	-7,76	116,47	965	15154019
78,28	56,23	22,00	12,42	106,57	2,66	194,60	2 145	15154020
110,01	54,76	54,82	3,49	103,23	6,65	210,08	622	15154021
147,44	68,10	76,07	7,75	123,55	9,21	269,53	464	15154022
117,22	48,19	65,98	9,42	96,74	7,98	215,40	1 712	15154023
173,34	68,13	103,19	17,96	96,35	12,49	275,17	3 707	15154025
112,32	74,97	25,70	19,76	124,33	3,11	253,30	394	15154028
104,78	59,66	31,56	3,90	110,34	3,82	215,21	921	15154031
421,48	66,14	350,07	13,59	89,62	42,43	482,26	2 608	15154032
95,79	68,46	25,44	12,65	100,69	3,07	206,06	9 658	15154034
126,52	58,91	49,73	7,88	66,64	6,02	195,03	855	15154035
198,49	78,77	117,98	10,25	101,66	14,28	296,12	1 005	15154036
83,87	52,58	20,92	3,09	108,99	2,53	193,41	657	15154038
6 772,08	161,17	6 608,17	7,56	128,30	799,71	6 108,22	1 506	15154041
215,41	62,68	132,53	12,56	75,95	16,04	287,87	417	15154042
240,60	66,78	154,74	9,33	112,40	18,73	343,60	494	15154043
148,09	77,26	70,06	25,40	83,62	8,48	248,63	24 566	15154044
197,52	80,72	98,26	25,98	89,35	11,96	300,89	9 680	15154045

7. Ergebnisse Kreisangehörige Gemeinden Haushaltsjahr 2006
Realsteueraufbringungskraft, Gemeindeanteile, Gewerbesteuerumlage und Steuereinnahmekraft

Landkreis Köthen

Amtlicher Gemeinde- schlüssel	Kreisangehörige Gemeinde	Realsteueraufbringungskraft			Gemeindeanteil an der		Gewerbe- steuer- umlage	Steuer- einnahme- kraft
		insgesamt	darunter		Umsatz- steuer	Einkom- mensteuer		
			Grund- steuer B	Gewerbe- steuer				
in 1 000 Euro								
15159001	Aken (Elbe), Stadt	1 352	657	649	116	754	79	2 143
15159004	Chörau	23	16	3	2	35	0	60
15159007	Diebzig	28	19	-0	-	26	-0	54
15159009	Dornbock	61	25	6	0	17	1	78
15159010	Drosa	57	36	5	21	50	1	128
15159011	Edderitz	281	106	153	32	106	18	401
15159012	Elsnigk	86	78	-0	44	66	-0	196
15159013	Fraßdorf	23	14	6	0	20	1	43
15159014	Glauzig	43	29	7	5	34	1	81
15159016	Görzig	142	82	29	10	106	3	255
15159017	Gröbzig, Stadt	669	226	393	90	234	48	945
15159018	Großbadegast	69	39	11	1	41	1	109
15159019	Großpaschleben	79	54	6	3	69	1	151
15159020	Hinsdorf	49	31	5	4	36	1	89
15159021	Kleinpaschleben	93	48	17	9	64	2	163
15159023	Köthen (Anhalt), Stadt	6 375	2 172	4 048	941	2 516	490	9 343
15159024	Libbesdorf	48	24	16	3	31	2	80
15159025	Libehna	27	18	2	2	20	0	48
15159027	Maasdorf	51	40	4	1	15	0	67
15159028	Meilendorf	28	14	2	1	17	0	45
15159030	Micheln	122	78	23	9	35	3	162
15159031	Osternienburg	227	129	83	20	144	10	381
15159032	Piethen	25	14	3	-	21	0	46
15159033	Prosigk	74	51	-8	5	51	-1	131
15159034	Quellendorf	131	68	47	21	114	6	261
15159035	Radegast, Stadt	156	73	75	13	105	9	265
15159036	Reppichau	62	39	8	3	28	1	92
15159037	Reupzig	33	19	2	2	28	0	63
15159038	Riesdorf	16	8	0	-	15	0	31
15159039	Scheuder	43	19	7	0	25	1	67
15159040	Schortewitz	156	40	102	35	54	12	233
15159041	Trebichau an der Fuhne	63	25	28	2	41	3	103
15159042	Trinum	40	27	3	3	40	0	83
15159043	Weißandt-Gözlau	987	262	705	119	140	85	1 161
15159044	Wieskau	36	19	1	1	28	0	65
15159047	Wulfen	94	69	13	12	89	2	194
15159048	Zabitz	55	32	3	2	25	0	82
15159049	Zehbitz	46	18	10	-	20	1	64

in 1 000 Euro und Euro je Einwohner

Landkreis Köthen

Realsteueraufbringungskraft			Gemeindeanteil an der		Gewerbe- steuer- umlage	Steuer- einnahme- kraft	Einwohner 30.06.2006	Amtlicher Gemeinde- schlüssel
insgesamt	darunter		Umsatz- steuer	Einkom- mensteuer				
	Grund- steuer B	Gewerbe- steuer						
in Euro je Einwohner								
150,89	73,33	72,50	12,93	84,22	8,77	239,27	8 957	15159001
91,49	61,93	13,60	7,69	138,93	1,64	236,47	253	15159004
99,53	66,71	-0,58	-	93,64	-0,07	193,24	280	15159007
165,76	68,15	16,86	0,16	46,53	2,04	210,41	369	15159009
90,85	56,81	7,99	33,73	79,36	0,97	202,97	630	15159010
227,12	85,55	123,61	26,12	86,05	14,96	324,33	1 236	15159011
121,14	108,92	-0,06	61,53	92,09	-0,01	274,77	713	15159012
94,87	58,33	23,26	1,29	82,29	2,82	175,63	244	15159013
92,99	63,52	14,37	11,07	73,79	1,74	176,11	460	15159014
110,50	63,95	22,43	7,76	82,67	2,71	198,22	1 286	15159016
211,03	71,39	124,02	28,27	73,71	15,01	298,00	3 171	15159017
101,13	57,50	15,78	1,57	60,21	1,91	160,99	678	15159018
91,88	62,77	7,47	4,04	79,76	0,90	174,77	865	15159019
92,65	58,43	9,14	7,78	68,78	1,11	168,10	529	15159020
96,34	49,56	18,08	9,30	65,89	2,19	169,34	964	15159021
213,00	72,58	135,25	31,45	84,07	16,38	312,14	29 932	15159023
117,75	59,63	38,84	7,04	77,17	4,70	197,25	405	15159024
99,07	65,85	6,96	5,66	72,45	0,84	176,34	271	15159025
135,49	104,34	9,96	2,59	40,61	1,21	177,49	379	15159027
111,14	56,24	9,46	2,86	64,85	1,14	177,70	256	15159028
154,92	99,89	29,09	11,49	44,12	3,52	207,00	785	15159030
106,17	60,43	38,65	9,30	67,48	4,68	178,28	2 139	15159031
96,78	53,04	10,89	-	78,50	1,32	173,96	263	15159032
96,14	66,55	-10,48	6,13	65,72	-1,27	169,27	772	15159033
128,12	66,53	46,06	20,67	111,55	5,57	254,77	1 024	15159034
126,34	59,29	60,96	10,72	84,70	7,38	214,37	1 236	15159035
126,85	79,69	16,53	6,31	57,74	2,00	188,91	487	15159036
102,71	57,73	6,57	5,94	88,22	0,79	196,07	321	15159037
113,36	57,05	2,37	-	102,92	0,29	215,99	145	15159038
122,12	53,67	19,73	0,02	71,89	2,39	191,64	350	15159039
225,92	57,24	147,06	50,45	78,53	17,80	337,11	691	15159040
170,20	67,73	76,56	6,73	111,20	9,26	278,86	368	15159041
95,13	63,74	6,87	7,46	94,22	0,83	195,99	422	15159042
534,65	141,76	381,45	64,52	75,84	46,16	628,84	1 847	15159043
113,49	59,20	3,03	2,97	86,56	0,37	202,66	320	15159044
80,69	58,78	10,89	10,11	76,62	1,32	166,10	1 167	15159047
106,39	62,33	5,92	3,96	49,00	0,72	158,63	518	15159048
125,83	50,46	28,61	-	54,70	3,46	177,07	363	15159049

7. Ergebnisse Kreisangehörige Gemeinden Haushaltsjahr 2006 Realsteueraufbringungskraft, Gemeindeanteile, Gewerbesteuerumlage und Steuereinnahmekraft

Landkreis Wittenberg

Amtlicher Gemeinde- schlüssel	Kreisangehörige Gemeinde	Realsteueraufbringungskraft			Gemeindeanteil an der		Gewerbe- steuer- umlage	Steuer- einnahme- kraft
		insgesamt	darunter		Umsatz- steuer	Einkom- mensteuer		
			Grund- steuer B	Gewerbe- steuer				
in 1 000 Euro								
15171001	Abtsdorf	119	85	30	5	132	4	253
15171002	Annaburg, Stadt	497	291	180	70	262	22	807
15171005	Axien	94	37	27	3	33	3	127
15171006	Bad Schmiedeberg, Stadt	604	393	199	58	372	24	1 009
15171009	Bethau	24	13	7	4	15	1	43
15171010	Boßdorf	61	35	10	4	49	1	112
15171011	Bülzig	66	49	12	2	80	2	147
15171013	Dabrun	62	42	2	2	52	0	117
15171014	Dietrichsdorf	41	14	21	0	14	3	53
15171015	Dorna	16	11	1	0	8	0	25
15171017	Elster (Elbe)	406	188	207	47	247	25	674
15171018	Eutzsch	69	43	14	3	53	2	124
15171019	Gadegast	38	15	18	2	8	2	46
15171021	Globig-Bleddin	90	35	36	8	36	4	130
15171023	Gräfenhainichen, Stadt	1 589	638	941	166	684	114	2 325
15171024	Groß Naundorf	-11	57	-76	14	43	-9	55
15171026	Jessen (Elster), Stadt	3 371	1 298	1 907	408	1 250	232	4 797
15171027	Jüdenberg	99	46	51	6	68	6	168
15171028	Kemberg, Stadt	685	372	283	75	371	34	1 097
15171031	Klöden	56	53	-11	8	44	-1	110
15171032	Korgau	30	21	5	1	18	1	48
15171033	Kropstädt	569	102	455	35	113	55	661
15171034	Labrun	-4	7	-16	0	7	-2	5
15171035	Lebien	76	25	38	2	31	5	105
15171036	Leetza	33	21	2	3	23	0	59
15171039	Listerfehrda	46	19	23	4	32	3	80
15171042	Meuro	70	41	17	3	42	2	113
15171043	Mochau	45	30	9	3	52	1	99
15171044	Möhlau	130	100	28	10	142	3	279
15171047	Mühlanger	145	110	29	26	157	4	325
15171048	Naundorf bei Seyda	23	10	6	0	5	1	27
15171051	Plossig	75	17	45	1	19	5	90
15171053	Prettin, Stadt	354	164	163	24	139	20	498
15171054	Pretzsch (Elbe), Stadt	197	141	44	22	137	5	351
15171055	Priesitz	28	21	1	2	13	0	42
15171057	Rackith	143	52	62	23	45	8	204
15171059	Radis	117	95	15	14	106	2	235
15171062	Rotta	136	87	42	31	59	5	221
15171064	Schköna	298	51	242	14	77	29	360
15171065	Schleesen	44	32	2	4	42	0	90
15171067	Schnellin	24	16	0	1	21	0	46
15171068	Schützberg	24	11	2	0	9	0	33
15171069	Selbitz	33	23	4	4	29	0	65
15171071	Söllichau	152	71	74	17	78	9	238
15171072	Straach	105	66	28	11	85	3	197
15171073	Tornau	30	41	-17	8	62	-2	102
15171074	Trebitz	120	78	21	8	114	3	240
15171075	Uthausen	20	16	2	1	16	0	37

in 1 000 Euro und Euro je Einwohner

Landkreis Wittenberg

Realsteueraufbringungskraft			Gemeindeanteil an der		Gewerbe- steuer- umlage	Steuer- einnahme- kraft	Einwohner 30.06.2006	Amtlicher Gemeinde- schlüssel
insgesamt	darunter		Umsatz- steuer	Einkom- mensteuer				
	Grund- steuer B	Gewerbe- steuer						
in Euro je Einwohner								
85,52	60,64	21,70	3,23	94,92	2,63	181,04	1 395	15171001
134,44	78,72	48,63	18,92	70,84	5,89	218,32	3 695	15171002
166,66	64,53	47,40	5,13	57,73	5,74	223,78	567	15171005
144,91	94,30	47,76	13,82	89,24	5,78	242,19	4 165	15171006
130,94	71,27	40,33	21,55	82,53	4,88	230,14	185	15171009
100,49	58,08	15,82	5,97	81,23	1,91	185,77	604	15171010
82,56	61,30	15,53	2,77	99,96	1,88	183,41	803	15171011
91,49	61,91	3,51	3,34	76,97	0,43	171,38	682	15171013
171,82	59,98	89,33	1,67	60,05	10,81	222,74	237	15171014
83,44	53,59	6,04	1,98	41,53	0,73	126,22	196	15171015
155,94	72,13	79,45	18,01	94,82	9,61	259,16	2 602	15171017
106,47	65,19	20,91	5,17	81,57	2,53	190,68	652	15171018
171,30	65,71	79,44	6,98	36,78	9,62	205,44	224	15171019
149,73	58,73	59,72	13,60	58,93	7,23	215,03	604	15171021
209,99	84,23	124,33	21,93	90,36	15,05	307,23	7 569	15171023
-14,55	73,59	-97,58	17,96	55,11	-11,81	70,33	781	15171024
224,73	86,51	127,15	27,21	83,32	15,46	319,80	15 000	15171026
162,57	74,63	82,75	10,12	111,56	10,01	274,24	612	15171027
144,87	78,62	59,86	15,86	78,54	7,25	232,02	4 726	15171028
88,14	83,41	-16,87	13,06	69,44	-2,04	172,67	638	15171031
84,70	59,67	15,34	3,56	51,23	1,86	137,63	351	15171032
422,43	76,15	338,24	26,09	83,86	40,93	491,44	1 346	15171033
-33,23	53,25	-120,89	2,85	57,24	-14,63	41,49	131	15171034
213,17	70,30	107,17	6,72	88,06	12,97	294,99	356	15171035
89,10	55,20	6,03	7,40	62,69	0,73	158,46	373	15171036
125,99	51,88	62,08	10,52	87,64	7,51	216,64	367	15171039
115,64	67,22	28,13	4,75	68,17	3,40	185,16	609	15171042
78,17	53,44	15,61	6,00	91,79	1,89	174,07	570	15171043
63,08	48,40	13,41	5,07	69,12	1,62	135,65	2 057	15171044
99,42	75,02	19,98	17,75	107,45	2,42	222,20	1 461	15171047
144,44	62,17	40,33	0,56	28,65	4,88	168,77	161	15171048
268,48	62,63	162,55	3,90	69,92	19,67	322,63	278	15171051
171,63	79,60	78,84	11,78	67,46	9,54	241,33	2 063	15171053
121,55	86,98	27,49	13,91	84,80	3,33	216,94	1 617	15171054
103,24	78,10	2,51	6,00	46,17	0,30	155,11	273	15171055
213,61	77,44	93,01	34,51	67,60	11,26	304,47	671	15171057
87,91	71,30	11,59	10,25	79,72	1,40	176,47	1 329	15171059
155,52	99,29	48,56	35,97	67,71	5,88	253,31	874	15171062
374,90	63,63	304,44	17,46	97,45	36,84	452,97	794	15171064
81,78	58,82	4,18	7,52	76,54	0,51	165,33	544	15171065
74,57	49,94	1,17	2,55	63,45	0,14	140,44	325	15171067
157,35	72,21	15,50	2,07	62,32	1,88	219,85	152	15171068
80,69	57,40	8,93	8,73	71,63	1,08	159,97	406	15171069
164,34	76,91	80,42	17,85	84,53	9,73	256,99	925	15171071
117,97	74,37	31,41	12,71	95,63	3,80	222,50	886	15171072
51,67	71,42	-28,81	14,42	107,26	-3,49	176,84	574	15171073
93,31	60,73	16,47	6,40	88,50	1,99	186,22	1 291	15171074
97,21	78,55	9,19	4,99	76,35	1,11	177,43	210	15171075

7. Ergebnisse Kreisangehörige Gemeinden Haushaltsjahr 2006
Realsteueraufbringungskraft, Gemeindeanteile, Gewerbesteuerumlage und Steuereinnahmekraft

Landkreis Wittenberg

Amtlicher Gemeinde- schlüssel	Kreisangehörige Gemeinde	Realsteueraufbringungskraft			Gemeindeanteil an der		Gewerbe- steuer- umlage	Steuer- einnahme- kraft
		insgesamt	darunter		Umsatz- steuer	Einkom- mensteuer		
			Grund- steuer B	Gewerbe- steuer				
in 1 000 Euro								
15171076	Wartenburg	72	49	5	5	77	1	154
15171077	Wittenberg, Lutherstadt	17 117	4 105	12 944	1 883	4 531	1 566	21 966
15171078	Zahna, Stadt	554	274	256	54	265	31	842
15171079	Zemnick	19	5	10	0	5	1	23
15171080	Zörnigall	74	58	14	7	85	2	164
15171081	Zschornowitz	1 150	242	906	59	170	110	1 270

in 1 000 Euro und Euro je Einwohner

Landkreis Wittenberg

Realsteueraufbringungskraft			Gemeindeanteil an der		Gewerbe- steuer- umlage	Steuer- einnahme- kraft	Einwohner 30.06.2006	Amtlicher Gemeinde- schlüssel
insgesamt	darunter		Umsatz- steuer	Einkom- mensteuer				
	Grund- steuer B	Gewerbe- steuer						
in Euro je Einwohner								
89,72	61,10	6,57	6,50	95,33	0,80	190,76	807	15171076
369,04	88,50	279,07	40,60	97,69	33,77	473,57	46 384	15171077
154,97	76,59	71,53	15,15	74,26	8,67	235,71	3 572	15171078
141,94	35,07	72,50	2,73	35,90	8,78	171,79	134	15171079
77,97	61,13	15,13	6,87	89,06	1,83	172,06	955	15171080
396,54	83,33	312,44	20,35	58,72	37,81	437,80	2 900	15171081

7. Ergebnisse Kreisangehörige Gemeinden Haushaltsjahr 2006
Realsteueraufbringungskraft, Gemeindeanteile, Gewerbesteuerumlage und Steuereinnahmekraft

Burgenlandkreis

Amtlicher Gemeinde- schlüssel	Kreisangehörige Gemeinde	Realsteueraufbringungskraft			Gemeindeanteil an der		Gewerbe- steuer- umlage	Steuer- einnahme- kraft
		insgesamt	darunter		Umsatz- steuer	Einkom- mensteuer		
			Grund- steuer B	Gewerbe- steuer				
in 1 000 Euro								
15256001	Abtlöbnitz	43	8	28	0	10	3	49
15256002	Altenroda	111	32	58	2	35	7	141
15256003	Bad Bibra, Stadt	522	183	316	55	188	38	727
15256004	Bad Kösen, Stadt	709	406	261	152	492	31	1 322
15256005	Balgstädt	52	35	9	4	59	1	115
15256006	Baumersroda	33	19	1	2	26	0	61
15256007	Bergisdorf	41	26	8	5	47	1	92
15256008	Billroda	141	42	85	30	24	10	184
15256010	Breitenbach	28	23	3	0	47	0	74
15256011	Bröckkau	36	21	4	1	35	1	71
15256012	Bucha	40	18	11	3	14	1	55
15256013	Burgholzhausen	21	14	1	3	16	0	40
15256014	Burgscheidungen	48	33	3	1	34	0	83
15256015	Burkersroda	42	14	10	2	18	1	61
15256016	Casekirchen	29	14	1	0	21	0	50
15256017	Crölpa-Löbschütz	48	24	11	7	25	1	79
15256018	Deuben	2 061	103	1 948	23	68	236	1 915
15256019	Döbris	24	6	8	1	11	1	35
15256020	Döschwitz	191	69	104	30	88	13	296
15256022	Droßdorf	396	59	321	67	87	39	511
15256023	Droyßig	188	137	38	14	212	5	409
15256024	Ebersroda	17	10	1	0	13	0	30
15256025	Eckartsberga, Stadt	249	117	110	35	125	13	396
15256027	Freyburg (Unstrut), Stadt	1 258	355	884	232	418	107	1 801
15256028	Geußnitz	104	38	56	8	57	7	163
15256029	Gieckau	29	20	5	3	23	1	55
15256030	Gleina	100	53	28	10	75	3	181
15256032	Görschen	601	51	535	24	39	65	598
15256033	Goldschau	28	18	4	5	23	1	56
15256034	Golzen	76	13	56	4	19	7	92
15256035	Grana	118	89	20	50	87	2	253
15256036	Größnitz	16	7	-	1	13	-	29
15256037	Haynsburg	57	33	19	2	59	2	117
15256038	Herrengosserstedt	46	31	-0	4	38	-0	88
15256039	Heuckewalde	48	35	5	5	32	1	84
15256040	Hirschroda	24	10	7	1	19	1	43
15256041	Janisroda	54	14	35	3	15	4	68
15256042	Kahlwinkel	32	25	-3	3	24	-0	59
15256043	Karsdorf	303	182	96	69	150	12	510
15256044	Kayna	127	74	36	15	147	4	285
15256045	Kirchscheidungen	34	17	8	0	34	1	67
15256048	Klosterhäseler	441	45	371	8	49	45	452
15256050	Kretzschau	163	93	57	50	97	7	303
15256052	Laucha an der Unstrut, Stadt	713	215	481	99	229	58	983
15256053	Leislau	59	16	31	3	17	4	75
15256054	Löbitz	67	30	22	2	36	3	103
15256055	Lossa	123	45	58	4	44	7	164
15256056	Luckenau	44	33	4	3	41	0	87

in 1 000 Euro und Euro je Einwohner

Burgenlandkreis

Realsteueraufbringungskraft			Gemeindeanteil an der		Gewerbe- steuer- umlage	Steuer- einnahme- kraft	Einwohner 30.06.2006	Amtlicher Gemeinde- schlüssel
insgesamt	darunter		Umsatz- steuer	Einkom- mensteuer				
	Grund- steuer B	Gewerbe- steuer						
in Euro je Einwohner								
276,44	48,81	182,90	0,73	62,47	22,14	317,49	154	15256001
195,56	56,88	102,20	3,59	61,15	12,37	247,94	568	15256002
242,91	84,95	147,14	25,47	87,59	17,81	338,16	2 150	15256003
131,24	75,07	48,23	28,11	91,17	5,72	244,80	5 402	15256004
80,49	53,78	13,79	6,57	90,87	1,67	176,27	652	15256005
95,16	54,83	2,69	4,66	75,06	0,32	174,56	348	15256006
98,17	63,02	19,64	12,10	112,77	2,38	220,66	418	15256007
273,23	81,99	165,84	58,89	45,79	20,07	357,84	515	15256008
80,48	65,95	9,15	1,22	135,77	1,19	216,29	343	15256010
88,40	51,97	11,14	2,29	86,88	1,35	176,23	402	15256011
140,40	63,79	38,67	10,86	48,20	4,68	194,78	283	15256012
71,70	48,19	2,36	10,32	56,82	0,29	138,55	290	15256013
80,74	55,77	5,40	1,58	58,03	0,65	139,69	593	15256014
129,95	42,17	31,72	5,51	54,55	3,84	186,17	326	15256015
106,52	52,87	2,48	1,12	76,71	0,30	184,05	273	15256016
87,63	44,59	20,81	12,63	46,35	2,52	144,09	545	15256017
1 776,48	88,79	1 679,30	19,43	58,41	203,23	1 651,10	1 160	15256018
346,55	80,34	115,74	8,89	165,87	14,00	507,31	69	15256019
213,84	77,69	116,19	33,35	97,92	14,06	331,05	894	15256020
568,82	85,08	461,92	96,06	125,03	55,90	734,02	696	15256022
101,29	73,83	20,66	7,62	113,86	2,50	220,27	1 859	15256023
94,80	53,80	5,42	0,29	69,28	0,66	163,72	183	15256024
132,47	62,17	58,36	18,71	66,56	7,06	210,68	1 880	15256025
289,31	81,58	203,30	53,38	96,03	24,60	414,12	4 349	15256027
154,50	56,02	83,54	12,51	83,78	10,11	240,68	676	15256028
85,11	56,62	13,61	9,02	67,21	1,65	159,69	345	15256029
113,19	59,89	31,70	11,33	85,03	3,84	205,71	881	15256030
1 153,27	98,56	1 027,59	45,48	74,33	124,36	1 148,72	521	15256032
87,21	56,03	13,17	15,92	73,31	1,70	174,74	320	15256033
366,89	61,66	268,91	20,63	90,68	32,55	445,66	207	15256034
157,04	118,41	26,08	65,66	115,48	3,16	335,02	754	15256035
95,87	43,10	-	3,76	75,94	-	175,57	165	15256036
105,04	59,72	34,87	4,52	108,11	4,22	213,45	546	15256037
77,27	52,02	-0,29	6,89	64,15	-0,04	148,34	596	15256038
111,15	81,18	10,68	10,94	72,64	1,29	193,44	436	15256039
133,01	55,67	40,70	5,05	101,78	4,92	234,93	182	15256040
256,07	65,57	164,06	16,37	69,58	19,85	322,16	212	15256041
89,64	70,45	-9,62	8,50	66,03	-1,16	165,33	359	15256042
155,67	93,65	49,41	35,52	76,75	5,98	261,96	1 948	15256043
85,75	49,92	24,52	10,17	99,01	2,97	191,97	1 485	15256044
92,06	46,84	21,88	1,20	91,18	2,65	181,79	369	15256045
561,98	57,49	473,28	9,73	62,01	57,28	576,44	784	15256048
123,44	70,19	43,62	38,10	73,87	5,28	230,12	1 318	15256050
293,09	88,50	197,44	40,54	94,15	23,89	403,88	2 434	15256052
219,23	61,01	116,94	10,55	64,43	14,15	280,06	268	15256053
150,30	67,10	49,17	4,29	81,38	5,95	230,02	448	15256054
143,57	52,82	68,16	4,77	51,44	8,25	191,53	856	15256055
72,87	56,11	6,24	4,65	69,21	0,76	145,97	597	15256056

7. Ergebnisse Kreisangehörige Gemeinden Haushaltsjahr 2006
Realsteueraufbringungskraft, Gemeindeanteile, Gewerbesteuerumlage und Steuereinnahmekraft

Burgenlandkreis

Amtlicher Gemeinde- schlüssel	Kreisangehörige Gemeinde	Realsteueraufbringungskraft			Gemeindeanteil an der		Gewerbe- steuer- umlage	Steuer- einnahme- kraft
		insgesamt	darunter		Umsatz- steuer	Einkom- mensteuer		
			Grund- steuer B	Gewerbe- steuer				
in 1 000 Euro								
15256057	Meineweh	89	39	26	14	51	3	150
15256058	Memleben	81	47	12	8	54	1	142
15256059	Mertendorf	87	44	34	4	62	4	149
15256060	Möllern	75	18	38	3	34	5	107
15256061	Molau	82	44	19	4	38	2	121
15256062	Naumburg (Saale), Stadt	5 489	2 304	3 089	802	2 700	374	8 618
15256063	Nebra (Unstrut), Stadt	311	179	116	106	272	14	675
15256064	Nonnewitz	94	47	37	1	80	4	171
15256065	Osterfeld, Stadt	306	142	155	52	131	21	467
15256066	Pödelist	38	22	4	0	24	0	62
15256067	Pretzsch	17	12	1	5	10	0	32
15256068	Prießnitz	167	21	136	11	33	17	194
15256071	Reinsdorf	74	55	7	5	38	1	117
15256073	Saubach	132	45	70	9	46	8	178
15256074	Schellbach	67	31	22	9	53	3	125
15256075	Schleberoda	13	9	-	1	16	-	31
15256076	Schönburg	474	102	349	27	118	42	575
15256079	Steinburg	42	12	20	1	12	2	53
15256080	Stößen, Stadt	124	60	50	14	102	6	233
15256081	Taugwitz	91	42	17	6	64	2	159
15256082	Thalwinkel	33	12	15	2	18	2	51
15256083	Theißen	1 287	151	1 129	321	174	137	1 645
15256085	Tromsdorf	52	23	14	4	23	2	77
15256086	Unterkaka	1 286	224	1 051	47	32	127	1 238
15256087	Utenbach	17	9	0	0	6	0	23
15256088	Waldau	90	26	55	3	35	7	121
15256089	Wangen	35	29	3	3	29	0	67
15256091	Weischütz	29	10	15	1	10	2	39
15256092	Weißenborn	61	21	29	2	37	4	96
15256093	Wethau	348	65	279	40	63	34	418
15256094	Wetterzeube	226	73	140	6	108	17	323
15256095	Wischroda	87	27	42	2	34	5	118
15256096	Wittgendorf	89	44	28	5	65	3	156
15256097	Wohlmirstedt	663	66	574	20	69	69	683
15256098	Würchwitz	67	35	12	5	70	1	140
15256100	Zeitz, Stadt	4 984	2 137	2 828	1 028	2 294	342	7 963
15256101	Zeuchfeld	25	16	2	1	22	0	47
15256102	Elsteraue	3 249	809	2 343	153	882	284	4 000
15256103	Heidegrund	234	79	144	26	61	17	303

in 1 000 Euro und Euro je Einwohner

Burgenlandkreis

Realsteueraufbringungskraft			Gemeindeanteil an der		Gewerbe- steuer- umlage	Steuer- einnahme- kraft	Einwohner 30.06.2006	Amtlicher Gemeinde- schlüssel
insgesamt	darunter		Umsatz- steuer	Einkom- mensteuer				
	Grund- steuer B	Gewerbe- steuer						
in Euro je Einwohner								
139,20	61,76	41,33	21,23	80,04	5,00	235,46	637	15256057
112,24	64,16	16,39	11,40	74,03	1,98	195,69	725	15256058
124,06	62,43	47,82	5,04	87,33	5,79	210,64	705	15256059
204,56	49,46	102,50	7,50	91,38	12,40	291,04	369	15256060
147,87	78,99	34,12	6,69	69,49	4,13	219,92	552	15256061
185,94	78,05	104,63	27,18	91,45	12,66	291,92	29 521	15256062
117,54	67,68	43,70	39,88	102,95	5,29	255,08	2 646	15256063
112,03	56,21	44,16	1,69	94,99	5,34	203,37	839	15256064
228,03	105,96	115,57	38,50	97,42	15,85	348,09	1 342	15256065
111,22	65,17	10,45	1,08	69,07	1,26	180,11	345	15256066
98,40	66,86	6,58	28,02	59,17	0,80	184,79	173	15256067
518,78	64,63	425,22	35,65	102,74	51,46	605,71	321	15256068
126,13	92,60	11,98	7,92	65,29	1,45	197,90	589	15256071
186,55	63,00	98,61	12,37	64,73	11,93	251,72	708	15256073
129,87	60,20	43,05	16,96	102,85	5,21	244,46	513	15256074
75,60	52,92	-	3,49	92,43	-	171,51	178	15256075
434,50	93,31	320,44	24,41	107,90	38,89	527,92	1 090	15256076
224,72	63,12	104,50	3,28	65,39	12,65	280,74	189	15256079
119,73	58,41	48,72	13,35	98,57	5,90	225,75	1 033	15256080
98,99	46,18	19,02	6,99	69,70	2,30	173,38	918	15256081
167,63	60,64	76,08	12,81	89,94	9,21	261,17	195	15256082
667,37	78,30	585,37	166,49	90,18	70,84	853,20	1 928	15256083
131,73	59,02	36,00	8,92	59,39	4,36	195,68	395	15256085
4 095,09	714,78	3 346,81	151,26	100,94	405,03	3 942,26	314	15256086
116,63	62,08	2,54	2,93	42,61	0,31	161,86	143	15256087
174,86	51,50	108,13	6,00	68,17	13,09	235,95	512	15256088
66,90	55,66	6,05	5,38	55,92	0,73	127,47	524	15256089
152,64	52,27	76,48	5,43	54,66	9,26	203,47	190	15256091
161,38	56,94	77,71	4,56	98,67	9,41	255,20	377	15256092
479,92	89,52	383,95	55,14	86,60	46,47	575,20	726	15256093
195,73	63,35	120,71	4,99	93,10	14,61	279,21	1 156	15256094
174,45	54,12	85,16	4,67	68,11	10,31	236,92	498	15256095
131,94	64,89	40,68	6,93	96,12	4,92	230,06	677	15256096
700,90	69,79	606,29	21,38	72,96	73,37	721,86	946	15256097
103,87	54,10	18,48	7,01	107,63	2,24	216,26	647	15256098
174,96	75,03	99,28	36,08	80,52	12,01	279,54	28 487	15256100
104,97	66,22	6,86	2,15	91,59	0,83	197,88	237	15256101
332,48	82,74	239,72	15,62	90,24	29,01	409,32	9 773	15256102
336,50	113,98	207,18	36,76	87,91	25,07	436,11	695	15256103

7. Ergebnisse Kreisangehörige Gemeinden Haushaltsjahr 2006
Realsteueraufbringungskraft, Gemeindeanteile, Gewerbesteuerumlage und Steuereinnahmekraft

Landkreis Mansfelder Land

Amtlicher Gemeinde- schlüssel	Kreisangehörige Gemeinde	Realsteueraufbringungskraft			Gemeindeanteil an der		Gewerbe- steuer- umlage	Steuer- einnahme- kraft
		insgesamt	darunter		Umsatz- steuer	Einkom- mensteuer		
			Grund- steuer B	Gewerbe- steuer				
in 1 000 Euro								
15260001	Abberode	48	30	7	1	27	1	74
15260002	Ahlsdorf	164	92	66	14	154	8	324
15260003	Alterode	61	39	12	2	37	1	98
15260004	Amsdorf	220	88	129	17	52	16	274
15260006	Arnstedt	140	34	88	4	40	11	173
15260007	Aseleben	53	41	9	2	76	1	130
15260008	Augsdorf	58	31	18	2	41	2	98
15260009	Benndorf	280	125	146	19	156	18	438
15260011	Bischofrode	51	36	8	3	54	1	106
15260012	Bornstedt	71	49	6	2	60	1	133
15260013	Bräunrode	43	27	3	1	29	0	73
15260014	Braunschwende	42	31	1	4	46	0	91
15260015	Burgsdorf	21	11	1	1	14	0	36
15260016	Dederstedt	83	33	32	3	39	4	121
15260017	Eisleben, Lutherstadt	5 643	1 755	3 747	878	1 862	454	7 930
15260018	Erdeborn	123	65	38	8	101	5	227
15260019	Freist	45	20	9	1	28	1	73
15260020	Friedeburg (Saale)	71	31	30	4	47	4	118
15260021	Friedeburgerhütte	19	11	3	1	25	0	43
15260022	Friesdorf	40	30	3	4	39	0	84
15260023	Gerbstedt, Stadt	325	184	106	41	254	13	608
15260025	Greifenhagen	30	16	9	2	19	1	50
15260027	Harkerode	37	21	6	1	33	1	71
15260028	Hedersleben	161	53	66	8	77	8	238
15260029	Heiligenthal	144	49	63	6	66	8	208
15260030	Helbra	723	320	396	132	357	48	1 164
15260031	Hergisdorf	121	91	20	11	148	2	278
15260032	Hermerode	28	8	15	0	10	2	37
15260033	Hettstedt, Stadt	2 190	1 036	1 128	387	1 294	137	3 734
15260034	Hornburg	40	19	4	1	16	0	57
15260035	Hübitz	139	30	101	9	26	12	162
15260036	Ihlewitz	51	15	15	0	16	2	66
15260037	Klostermansfeld	487	196	279	52	233	34	738
15260038	Lüttchendorf	54	38	2	1	61	0	115
15260039	Mansfeld, Stadt	1 536	817	637	137	720	77	2 315
15260041	Molmerswende	28	19	2	1	26	0	55
15260042	Neehausen	45	15	1	-	14	0	59
15260043	Osterhausen	153	78	48	11	91	6	249
15260046	Quenstedt	304	52	217	21	87	26	386
15260047	Ritterode	40	24	6	2	35	1	76
15260048	Ritzgerode	8	5	0	0	9	0	18
15260049	Röblingen am See	359	204	143	55	280	17	677
15260051	Rottelsdorf	57	16	24	0	13	3	67
15260052	Sandersleben, Stadt	238	127	73	22	132	9	384
15260053	Schmalzerode	22	14	5	2	28	1	51
15260054	Seeburg	73	62	2	1	60	0	134
15260056	Siersleben	327	78	228	19	116	28	434
15260057	Stangerode	114	26	82	2	22	10	129

in 1 000 Euro und Euro je Einwohner

Landkreis Mansfelder Land

Realsteueraufbringungskraft			Gemeindeanteil an der		Gewerbe- steuer- umlage	Steuer- einnahme- kraft	Einwohner 30.06.2006	Amtlicher Gemeinde- schlüssel
insgesamt	darunter		Umsatz- steuer	Einkom- mensteuer				
	Grund- steuer B	Gewerbe- steuer						
in Euro je Einwohner								
123,31	77,78	19,20	1,76	69,27	2,32	192,02	386	15260001
87,13	49,21	34,92	7,32	82,09	4,23	172,31	1 879	15260002
118,63	76,96	22,42	4,33	71,60	2,71	191,84	513	15260003
417,48	166,97	245,07	31,73	98,67	29,66	518,22	528	15260004
235,85	57,97	147,86	7,14	67,43	17,89	292,52	593	15260006
99,64	75,89	15,94	3,96	142,14	1,93	243,81	535	15260007
97,14	52,22	30,44	3,51	68,77	3,68	165,74	594	15260008
113,74	50,87	59,30	7,85	63,44	7,18	177,86	2 462	15260009
70,81	49,34	10,87	3,56	74,10	1,32	147,16	722	15260011
74,37	50,79	6,40	2,25	63,31	0,77	139,15	955	15260012
90,30	57,34	5,79	2,85	60,12	0,70	152,56	478	15260013
71,43	52,85	2,22	6,38	77,00	0,27	154,54	592	15260014
98,03	52,62	4,27	4,17	68,95	0,51	170,63	210	15260015
184,56	73,17	72,08	7,03	85,92	8,72	268,79	449	15260016
234,15	72,83	155,49	36,43	77,28	18,83	329,03	24 100	15260017
112,29	59,25	34,72	7,40	92,32	4,20	207,81	1 093	15260018
124,58	55,18	23,77	1,97	76,51	2,88	200,18	364	15260019
138,24	60,80	59,04	8,24	91,76	7,14	231,10	511	15260020
70,63	42,48	11,66	2,34	94,34	1,41	165,89	262	15260021
109,50	80,56	9,15	12,18	106,15	1,11	226,72	369	15260022
107,26	60,73	34,94	13,51	83,91	4,23	200,45	3 031	15260023
112,20	60,09	31,60	6,40	69,43	3,82	184,21	270	15260025
112,33	63,20	19,37	2,76	100,30	2,34	213,04	333	15260027
160,18	52,90	65,28	8,22	76,31	7,90	236,82	1 004	15260028
170,81	58,02	74,84	6,63	78,69	9,06	247,07	841	15260029
155,31	68,79	84,97	28,27	76,64	10,28	249,94	4 656	15260030
65,70	49,42	11,00	6,04	80,13	1,33	150,53	1 844	15260031
222,59	62,67	121,45	3,53	77,88	14,70	289,31	127	15260032
141,21	66,81	72,76	24,93	83,46	8,80	240,79	15 508	15260033
109,99	52,47	9,82	2,64	44,67	1,19	156,11	365	15260034
368,79	79,65	269,33	24,09	69,67	32,59	429,96	376	15260035
147,35	43,68	44,84	1,41	46,83	5,43	190,16	345	15260036
176,34	71,10	101,22	18,84	84,51	12,25	267,45	2 761	15260037
84,60	60,42	3,12	1,45	95,63	0,38	181,30	633	15260038
172,76	91,89	71,67	15,35	80,94	8,67	260,39	8 891	15260039
110,61	72,62	8,71	4,22	101,16	1,05	214,94	257	15260041
162,63	55,93	3,27	-	51,92	0,40	214,15	277	15260042
144,93	74,37	45,22	10,61	86,60	5,47	236,67	1 053	15260043
354,20	61,03	253,43	25,05	101,83	30,67	450,40	858	15260046
114,73	68,29	17,60	5,90	102,31	2,13	220,81	345	15260047
93,40	57,03	5,00	4,38	107,17	0,61	204,35	87	15260048
116,30	66,05	46,36	17,94	90,70	5,61	219,33	3 085	15260049
170,68	48,66	71,79	1,01	37,70	8,69	200,70	333	15260051
119,42	63,51	36,35	11,26	65,91	4,40	192,19	1 996	15260052
74,31	49,34	17,22	6,22	98,07	2,08	176,52	290	15260053
121,92	103,06	2,96	1,73	101,02	0,36	224,31	597	15260054
208,00	49,82	144,96	12,01	74,19	17,54	276,65	1 570	15260056
309,05	69,11	222,09	5,72	59,80	26,88	347,70	370	15260057

7. Ergebnisse Kreisangehörige Gemeinden Haushaltsjahr 2006
Realsteueraufbringungskraft, Gemeindeanteile, Gewerbesteuerumlage und Steuereinnahmekraft

Landkreis Mansfelder Land

Amtlicher Gemeinde- schlüssel	Kreisangehörige Gemeinde	Realsteueraufbringungskraft			Gemeindeanteil an der		Gewerbe- steuer- umlage	Steuer- einnahme- kraft
		insgesamt	darunter		Umsatz- steuer	Einkom- mensteuer		
			Grund- steuer B	Gewerbe- steuer				
in 1 000 Euro								
15260058	Stedten	94	65	18	5	78	2	174
15260059	Sylda	58	30	11	2	36	1	94
15260060	Ulzigerode	18	11	1	1	10	0	29
15260064	Walbeck	216	121	81	18	93	10	317
15260065	Wansleben am See	256	104	143	8	162	17	409
15260066	Welbsleben	282	49	217	4	76	26	336
15260067	Welfesholz	69	30	30	4	19	3	89
15260068	Wiederstedt	107	55	33	5	92	4	200
15260069	Wimmelburg	109	79	21	6	117	3	229
15260070	Wippra	359	124	218	31	132	26	496
15260072	Zabenstedt	25	13	1	0	17	0	42

in 1 000 Euro und Euro je Einwohner

Landkreis Mansfelder Land

Realsteueraufbringungskraft			Gemeindeanteil an der		Gewerbe- steuer- umlage	Steuer- einnahme- kraft	Einwohner 30.06.2006	Amtlicher Gemeinde- schlüssel
insgesamt	darunter		Umsatz- steuer	Einkom- mensteuer				
	Grund- steuer B	Gewerbe- steuer						
in Euro je Einwohner								
86,00	60,08	16,91	4,23	71,76	2,05	159,95	1 090	15260058
108,83	57,13	21,17	3,39	68,17	2,56	177,83	529	15260059
93,78	54,18	6,16	3,53	52,50	0,74	149,06	195	15260060
231,56	130,14	86,64	18,98	99,72	10,49	339,78	933	15260064
139,46	56,37	77,82	4,60	88,07	9,42	222,71	1 836	15260065
377,18	65,50	290,43	5,56	102,17	35,15	449,76	747	15260066
315,52	138,71	136,78	17,98	89,39	15,70	407,19	218	15260067
95,90	49,29	29,70	4,09	82,53	3,59	178,93	1 116	15260068
80,76	58,93	15,37	4,63	86,66	1,86	170,19	1 348	15260069
231,82	79,78	141,05	20,15	85,37	17,07	320,27	1 549	15260070
108,05	57,30	6,51	1,41	76,60	0,79	185,27	228	15260072

7. Ergebnisse Kreisangehörige Gemeinden Haushaltsjahr 2006
Realsteueraufbringungskraft, Gemeindeanteile, Gewerbesteuerumlage und Steuereinnahmekraft

Landkreis Merseburg-Querfurt

Amtlicher Gemeinde- schlüssel	Kreisangehörige Gemeinde	Realsteueraufbringungskraft			Gemeindeanteil an der		Gewerbe- steuer- umlage	Steuer- einnahme- kraft
		insgesamt	darunter		Umsatz- steuer	Einkom- mensteuer		
			Grund- steuer B	Gewerbe- steuer				
in 1 000 Euro								
15261001	Albersroda	44	30	-19	2	45	-2	94
15261002	Alberstedt	48	29	1	1	31	0	81
15261003	Bad Dürrenberg, Stadt	1 210	631	556	158	990	67	2 290
15261004	Bad Lauchstädt, Stadt	573	363	140	75	611	18	1 241
15261005	Barnstädt	237	82	118	24	94	14	341
15261006	Beuna (Geiseltal)	371	118	245	29	76	30	447
15261008	Braunsbedra, Stadt	1 784	818	895	139	796	108	2 610
15261010	Delitz am Berge	151	63	71	21	126	9	289
15261012	Esperstedt	65	38	5	1	42	1	107
15261013	Farnstädt	390	87	274	14	95	33	466
15261015	Friedensdorf	31	15	11	4	22	1	56
15261017	Geusa	180	101	56	30	119	7	323
15261022	Günthersdorf	720	351	365	340	193	44	1 208
15261023	Horburg-Maßlau	45	36	7	29	33	1	106
15261024	Klobikau	271	37	212	5	43	26	294
15261026	Kötschlitz	2 236	398	1 833	160	213	222	2 388
15261027	Kötzschau	209	108	76	48	208	9	455
15261029	Kreypau	95	23	55	2	37	7	126
15261030	Kruppa	135	98	26	71	86	3	289
15261033	Leuna, Stadt	9 720	833	8 879	1 225	703	1 075	10 573
15261036	Merseburg, Stadt	6 234	2 580	3 620	967	3 846	438	10 608
15261038	Milzau	127	69	19	4	105	2	234
15261039	Mücheln (Geiseltal), Stadt	1 026	614	255	141	710	31	1 846
15261040	Nempitz	233	49	174	95	33	21	340
15261041	Nemsdorf-Göhrendorf	155	60	51	9	85	6	243
15261042	Obhausen	251	120	75	13	156	9	410
15261043	Oebles-Schlechtewitz	17	12	2	0	23	0	40
15261044	Oechlitz	57	29	2	4	38	0	98
15261045	Querfurt, Stadt	2 649	1 049	1 414	318	1 141	172	3 936
15261047	Rodden	26	18	1	1	25	0	52
15261050	Schafstädt, Stadt	275	137	81	26	144	10	435
15261051	Schkopau	14 103	1 546	12 477	379	1 468	1 511	14 439
15261053	Schraplau, Stadt	249	95	144	32	115	17	378
15261054	Spergau	103 207	492	102 706	161	108	12 429	91 047
15261055	Steigra	289	75	185	14	86	22	366
15261056	Tollwitz	453	120	315	56	113	38	584
15261058	Wallendorf (Luppe)	95	58	39	50	76	5	217
15261062	Zöschen	139	71	60	15	117	7	264
15261063	Zweimen	146	26	110	2	30	13	165

in 1 000 Euro und Euro je Einwohner

Landkreis Merseburg-Querfurt

Realsteueraufbringungskraft			Gemeindeanteil an der		Gewerbe- steuer- umlage	Steuer- einnah- me- kraft	Einwohner 30.06.2006	Amtlicher Gemeinde- schlüssel
insgesamt	darunter		Umsatz- steuer	Einkom- mensteuer				
	Grund- steuer B	Gewerbe- steuer						
in Euro je Einwohner								
92,16	63,12	-39,89	4,93	95,24	-4,83	197,15	475	15261001
97,64	59,17	2,70	2,71	62,96	0,33	162,99	496	15261002
106,71	55,62	49,00	13,90	87,28	5,92	201,97	11 338	15261003
114,83	72,74	27,99	15,12	122,31	3,63	248,62	4 993	15261004
202,53	69,79	101,14	20,55	80,76	12,24	291,59	1 168	15261005
361,59	115,42	238,73	28,22	74,53	28,89	435,45	1 026	15261006
158,89	72,86	79,72	12,36	70,85	9,65	232,46	11 229	15261008
156,16	65,45	73,46	21,94	129,86	8,89	299,08	967	15261010
95,18	55,95	7,95	1,00	60,97	0,96	156,18	687	15261012
316,68	70,63	222,59	11,69	77,07	26,94	378,50	1 230	15261013
95,69	46,68	34,89	12,30	69,05	4,22	172,82	324	15261015
120,45	67,14	37,34	20,08	79,45	4,52	215,46	1 498	15261017
578,11	282,31	293,01	272,95	155,03	35,46	970,63	1 245	15261022
79,75	63,45	11,79	51,97	58,99	1,43	189,29	562	15261023
454,00	61,06	354,79	7,59	72,35	42,94	491,00	598	15261024
2 420,35	430,81	1 983,80	173,65	230,94	240,08	2 584,86	924	15261026
103,60	53,66	37,71	23,63	103,05	4,56	225,71	2 015	15261027
283,82	69,75	165,09	4,58	109,05	19,98	377,46	335	15261029
119,76	87,18	23,50	63,29	76,08	2,84	256,28	1 127	15261030
1 401,33	120,12	1 280,15	176,68	101,28	154,92	1 524,37	6 936	15261033
181,29	75,03	105,27	28,12	111,84	12,74	308,51	34 385	15261036
130,61	71,10	19,56	4,49	108,75	2,37	241,48	969	15261038
109,96	65,82	27,33	15,08	76,15	3,30	197,88	9 328	15261039
764,26	160,15	569,19	311,52	109,18	68,88	1 116,07	305	15261040
156,06	60,66	51,07	9,48	85,28	6,18	244,64	995	15261041
132,63	63,27	39,64	6,83	82,36	4,80	217,03	1 891	15261042
79,44	55,16	10,80	0,04	109,20	1,31	187,38	213	15261043
99,74	51,04	4,14	6,85	65,94	0,50	172,02	569	15261044
207,62	82,26	110,85	24,95	89,40	13,48	308,48	12 758	15261045
102,51	71,60	4,57	3,87	97,99	0,55	203,83	257	15261047
126,93	63,14	37,63	11,96	66,38	4,55	200,71	2 165	15261050
1 278,37	140,11	1 131,02	34,33	133,06	136,95	1 308,81	11 032	15261051
191,25	73,08	110,71	24,18	88,13	13,40	290,16	1 304	15261053
92 231,60	440,06	91 783,65	143,72	96,51	11 107,58	81 364,25	1 119	15261054
327,23	84,90	209,23	15,31	97,24	25,32	414,46	883	15261055
371,41	98,62	258,51	45,69	92,92	31,29	478,74	1 220	15261056
98,90	60,75	40,13	51,77	79,51	4,86	225,33	962	15261058
133,59	68,40	57,24	14,23	111,83	6,93	252,72	1 044	15261062
447,32	80,34	337,80	6,40	91,05	40,88	503,89	327	15261063

7. Ergebnisse Kreisangehörige Gemeinden Haushaltsjahr 2006 Realsteueraufbringungskraft, Gemeindeanteile, Gewerbesteuerumlage und Steuereinnahmekraft

Saalkreis

Amtlicher Gemeinde- schlüssel	Kreisangehörige Gemeinde	Realsteueraufbringungskraft			Gemeindeanteil an der		Gewerbe- steuer- umlage	Steuer- einnahme- kraft
		insgesamt	darunter		Umsatz- steuer	Einkom- mensteuer		
			Grund- steuer B	Gewerbe- steuer				
in 1 000 Euro								
15265001	Angersdorf	339	185	146	19	183	18	523
15265002	Beesenstedt	220	100	84	35	112	10	357
15265003	Bennstedt	291	159	109	27	251	13	555
15265004	Brachstedt	176	77	72	21	93	9	280
15265005	Brachwitz	169	59	98	8	126	12	291
15265006	Braschwitz	113	131	-21	27	233	-3	376
15265008	Döblitz	22	10	1	-	11	0	33
15265011	Dößel	88	25	36	0	40	4	124
15265012	Domnitz	171	50	85	24	77	10	262
15265013	Dornstedt	173	54	97	11	65	12	238
15265014	Fienstedt	33	15	1	1	12	0	46
15265015	Gimritz	44	21	11	10	31	1	84
15265019	Höhnstedt	369	96	251	10	156	30	504
15265020	Hohenthurm	373	191	164	25	193	20	570
15265023	Kloschwitz	108	31	60	4	45	7	151
15265024	Krosigk	72	51	4	9	88	0	169
15265025	Kütten	47	25	4	2	41	0	89
15265026	Landsberg, Stadt	5 513	1 120	4 289	376	1 027	519	6 397
15265027	Langenbogen	233	168	55	8	368	7	603
15265028	Lieskau	329	205	118	25	490	14	829
15265030	Löbejün, Stadt	475	162	278	40	185	34	667
15265032	Morl	87	52	14	4	102	2	191
15265033	Nauendorf	235	124	87	22	203	10	450
15265035	Neutz-Lettewitz	95	56	5	4	69	1	167
15265036	Niemberg	251	100	130	41	196	16	473
15265037	Oppin	573	138	411	27	198	50	748
15265038	Ostrau	121	81	5	7	105	1	232
15265039	Peißen	599	310	270	237	155	33	959
15265040	Petersberg	126	54	56	55	87	7	261
15265041	Plötz	121	42	63	8	49	8	171
15265044	Rothenburg	473	150	311	36	91	38	563
15265045	Salzmünde	341	212	91	27	318	11	676
15265046	Schochwitz	153	96	27	13	155	3	318
15265047	Schwerz	217	30	167	20	52	20	268
15265051	Steden	191	74	89	3	106	11	290
15265053	Teutschenthal	4 190	778	3 310	234	1 275	401	5 299
15265055	Wettin, Stadt	268	152	92	22	198	11	477
15265056	Zappendorf	414	115	283	30	190	34	601
15265058	Kabelsketal	7 907	926	6 912	409	1 285	836	8 764
15265059	Götschetal	1 077	481	533	141	780	65	1 933

in 1 000 Euro und Euro je Einwohner

Saalkreis

Realsteueraufbringungskraft			Gemeindeanteil an der		Gewerbe- steuer- umlage	Steuer- einnahme- kraft	Einwohner 30.06.2006	Amtlicher Gemeinde- schlüssel
insgesamt	darunter		Umsatz- steuer	Einkom- mensteuer				
	Grund- steuer B	Gewerbe- steuer						
in Euro je Einwohner								
283,52	154,66	121,68	15,65	152,74	14,73	437,19	1 197	15265001
169,86	77,15	64,53	26,82	86,22	7,81	275,09	1 296	15265002
192,43	105,33	72,35	17,69	165,98	8,76	367,35	1 510	15265003
190,26	83,09	77,93	22,26	100,29	9,43	303,38	924	15265004
169,15	58,78	97,92	7,74	125,78	11,85	290,82	999	15265005
89,32	103,15	-16,54	21,54	183,59	-2,00	296,45	1 269	15265006
117,07	53,70	4,80	-	59,96	0,58	176,45	188	15265008
241,83	67,57	99,83	0,04	110,52	12,08	340,32	364	15265011
218,15	63,45	108,96	30,25	98,95	13,19	334,17	783	15265012
228,06	70,73	127,93	15,06	85,62	15,48	313,25	760	15265013
138,95	63,59	3,26	4,01	50,26	0,39	192,83	239	15265014
119,96	56,77	29,34	26,32	85,00	3,55	227,72	370	15265015
231,48	60,28	157,40	5,98	97,78	19,05	316,19	1 594	15265019
187,47	96,01	82,57	12,55	96,90	9,99	286,93	1 987	15265020
225,35	63,55	124,18	8,71	94,20	15,03	313,23	481	15265023
81,13	57,48	4,49	10,15	99,05	0,54	189,79	893	15265024
110,45	59,50	8,59	5,11	96,97	1,04	211,49	423	15265025
646,13	131,23	502,68	44,02	120,36	60,83	749,68	8 533	15265026
88,65	64,03	21,10	3,14	140,16	2,55	229,39	2 629	15265027
122,96	76,81	44,02	9,41	183,22	5,33	310,26	2 672	15265028
205,03	69,71	119,73	17,46	79,77	14,49	287,77	2 318	15265030
94,17	56,91	14,92	4,60	110,80	1,81	207,76	919	15265032
128,75	68,08	47,49	12,25	111,52	5,75	246,77	1 823	15265033
103,44	61,27	5,09	4,00	74,78	0,62	181,60	917	15265035
171,29	68,18	88,99	28,02	134,04	10,77	322,58	1 465	15265036
364,25	87,62	261,03	16,95	126,00	31,59	475,61	1 573	15265037
94,17	63,52	4,03	5,82	81,97	0,49	181,47	1 281	15265038
560,02	290,15	252,64	221,52	144,86	30,57	895,83	1 070	15265039
182,09	78,78	80,91	79,94	125,94	9,79	378,17	691	15265040
158,83	55,63	83,17	11,14	64,09	10,06	224,01	762	15265041
535,89	170,29	352,62	40,41	103,50	42,67	637,12	883	15265044
136,81	84,88	36,53	10,93	127,63	4,42	270,94	2 494	15265045
121,04	75,74	21,67	10,35	123,02	2,62	251,79	1 262	15265046
401,93	55,43	308,86	36,41	96,06	37,38	497,03	540	15265047
199,63	77,60	92,92	3,10	110,77	11,24	302,25	958	15265051
442,64	82,13	349,59	24,73	134,68	42,31	559,74	9 467	15265053
128,13	72,72	44,21	10,62	94,86	5,35	228,25	2 092	15265055
267,87	74,28	182,81	19,35	123,11	22,12	388,20	1 547	15265056
871,62	102,07	761,87	45,04	141,62	92,20	966,08	9 072	15265058
182,84	81,60	90,45	23,88	132,44	10,96	328,20	5 890	15265059

7. Ergebnisse Kreisangehörige Gemeinden Haushaltsjahr 2006
Realsteueraufbringungskraft, Gemeindeanteile, Gewerbesteuerumlage und Steuereinnahmekraft

Landkreis Sangerhausen

Amtlicher Gemeinde- schlüssel	Kreisangehörige Gemeinde	Realsteueraufbringungskraft			Gemeindeanteil an der		Gewerbe- steuer- umlage	Steuer- einnahme- kraft
		insgesamt	darunter		Umsatz- steuer	Einkom- mensteuer		
			Grund- steuer B	Gewerbe- steuer				
in 1 000 Euro								
15266001	Allstedt, Stadt	556	243	285	63	239	35	823
15266002	Bennungen	92	54	25	7	77	3	173
15266003	Berga	780	192	562	71	158	68	942
15266004	Beyernaumburg	94	49	27	6	65	3	162
15266005	Blankenheim	105	81	9	4	117	1	225
15266007	Breitenstein	60	42	12	3	43	1	104
15266008	Breitungen	47	36	3	2	30	0	79
15266009	Brücken (Helme)	65	46	3	3	47	0	115
15266010	Dietersdorf	121	24	90	0	16	11	126
15266011	Drebsdorf	13	9	0	-	4	0	16
15266012	Edersleben	366	83	270	55	102	33	490
15266013	Emseloh	42	38	-3	1	57	-0	101
15266017	Hackpüffel	42	20	12	4	15	1	60
15266018	Hainrode	26	19	1	1	26	0	53
15266019	Hayn (Harz)	71	43	17	6	38	2	113
15266020	Holdenstedt	96	42	30	8	61	4	162
15266022	Katharinenrieth	30	12	10	3	15	1	47
15266023	Kelbra (Kyffhäuser), Stadt	448	241	175	27	233	21	687
15266024	Kleinleinungen	12	8	0	0	11	0	22
15266026	Liedersdorf	24	15	3	0	28	0	52
15266027	Martinsrieth	44	13	22	18	16	3	76
15266028	Mittelhausen	60	36	4	1	34	1	95
15266030	Niederröblingen (Helme)	40	32	-4	11	29	-1	81
15266031	Nienstedt	50	30	5	5	18	1	72
15266034	Pölsfeld	33	21	4	1	46	0	80
15266035	Questenberg	32	24	2	1	17	0	50
15266037	Riethnordhausen	77	54	13	11	25	2	111
15266038	Roßla	524	231	272	58	199	33	748
15266040	Rottleberode	498	147	345	124	144	42	725
15266041	Sangerhausen, Stadt	6 180	2 683	3 343	807	2 532	405	9 115
15266042	Schwenda	60	36	15	5	45	2	108
15266043	Sotterhausen	35	16	3	2	12	0	48
15266044	Stolberg (Harz), Stadt	283	131	142	14	88	17	368
15266045	Tilleda (Kyffhäuser)	98	58	15	3	60	2	160
15266046	Ufrungen	98	68	16	12	80	2	188
15266047	Wallhausen	830	189	609	19	181	74	956
15266049	Wickerode	32	24	3	2	27	0	61
15266050	Winkel	38	21	1	1	28	0	66
15266051	Wolferstedt	86	46	14	4	32	2	120

in 1 000 Euro und Euro je Einwohner

Landkreis Sangerhausen

Realsteueraufbringungskraft			Gemeindeanteil an der		Gewerbe- steuer- umlage	Steuer- einnahme- kraft	Einwohner 30.06.2006	Amtlicher Gemeinde- schlüssel
insgesamt	darunter		Umsatz- steuer	Einkom- mensteuer				
	Grund- steuer B	Gewerbe- steuer						
in Euro je Einwohner								
178,09	77,95	91,40	20,05	76,42	11,06	263,50	3 122	15266001
95,07	55,37	25,59	7,60	79,27	3,10	178,85	968	15266002
410,66	100,83	296,01	37,54	83,19	35,82	495,57	1 900	15266003
123,28	64,57	35,94	7,66	85,39	4,35	211,98	762	15266004
72,46	55,91	6,37	2,54	80,83	0,77	155,06	1 448	15266005
118,32	83,36	24,27	6,00	83,84	2,94	205,22	509	15266007
93,03	71,82	6,88	3,96	60,54	0,83	156,69	502	15266008
70,90	49,47	3,13	2,71	51,28	0,38	124,52	923	15266009
455,20	88,43	338,32	0,20	58,33	40,94	472,78	266	15266010
119,91	84,43	2,88	-	34,12	0,35	153,68	107	15266011
318,50	72,51	235,29	48,03	88,79	28,47	426,85	1 149	15266012
67,90	60,86	-4,37	1,61	92,00	-0,60	162,12	622	15266013
161,48	78,22	47,37	16,72	57,52	5,73	229,99	259	15266017
73,10	54,39	3,41	3,85	73,51	0,41	150,04	354	15266018
119,50	72,05	28,56	10,60	64,87	3,46	191,51	592	15266019
128,53	56,66	40,44	10,63	82,09	4,89	216,36	747	15266020
134,26	52,08	42,99	12,59	66,51	5,20	208,16	224	15266022
149,24	80,18	58,25	9,01	77,68	7,05	228,88	3 002	15266023
85,20	60,89	2,22	0,05	76,88	0,27	161,87	137	15266024
82,37	52,70	10,77	1,31	97,90	1,30	180,29	291	15266026
226,44	66,69	112,53	92,73	80,29	13,62	385,84	196	15266027
98,80	59,40	6,94	2,28	55,19	0,84	155,42	611	15266028
89,13	71,33	-9,39	23,90	65,50	-1,14	179,67	450	15266030
118,09	70,23	12,53	11,69	42,77	1,52	171,03	421	15266031
77,52	49,68	9,75	2,48	109,22	1,18	188,04	423	15266034
107,63	78,39	5,99	1,79	56,46	0,72	165,15	301	15266035
133,08	92,84	22,58	18,62	42,79	2,73	191,76	581	15266037
224,72	99,06	116,77	24,93	85,26	14,13	320,78	2 331	15266038
314,44	92,92	217,96	78,49	90,92	26,38	457,47	1 585	15266040
203,42	88,32	110,02	26,55	83,35	13,32	300,00	30 382	15266041
99,40	60,15	24,71	7,64	74,29	2,99	178,34	604	15266042
136,52	63,80	13,33	6,04	47,69	1,61	188,64	255	15266043
202,61	94,10	101,95	10,12	63,43	12,34	263,82	1 395	15266044
104,14	62,01	15,79	3,69	64,04	1,91	169,96	939	15266045
88,27	60,86	14,19	10,81	72,27	1,72	169,64	1 111	15266046
384,04	87,47	281,99	8,76	83,72	34,13	442,40	2 160	15266047
106,42	80,37	9,38	7,45	89,49	1,14	202,22	301	15266049
118,48	64,77	3,44	2,28	85,41	0,42	205,75	322	15266050
111,99	59,63	18,66	5,37	42,09	2,26	157,19	766	15266051

7. Ergebnisse Kreisangehörige Gemeinden Haushaltsjahr 2006
Realsteueraufbringungskraft, Gemeindeanteile, Gewerbesteuerumlage und Steuereinnahmekraft

Landkreis Weißenfels

Amtlicher Gemeinde- schlüssel	Kreisangehörige Gemeinde	Realsteueraufbringungskraft			Gemeindeanteil an der		Gewerbe- steuer- umlage	Steuer- einnahme- kraft
		insgesamt	darunter		Umsatz- steuer	Einkom- mensteuer		
			Grund- steuer B	Gewerbe- steuer				
in 1 000 Euro								
15268002	Burgwerben	132	87	36	21	98	4	247
15268003	Dehlitz (Saale)	304	37	253	9	46	31	329
15268004	Goseck	192	63	103	4	107	12	290
15268005	Granschütz	137	68	58	27	121	7	278
15268006	Gröben	176	43	127	7	76	15	245
15268007	Gröbitz	99	28	57	2	61	7	155
15268008	Großgörschen	97	49	13	2	56	2	153
15268010	Großkorbetha	14 618	105	14 493	53	184	1 754	13 102
15268011	Hohenmölsen, Stadt	1 544	615	852	179	928	103	2 548
15268012	Krauschwitz	124	36	64	4	56	8	176
15268013	Langendorf	283	151	103	35	248	12	554
15268014	Leißling	869	218	641	39	190	78	1 021
15268015	Lützen, Stadt	588	259	299	65	320	36	937
15268016	Markwerben	121	40	74	3	68	9	184
15268017	Muschwitz	105	56	25	6	106	3	214
15268018	Nessa	178	51	94	16	76	11	258
15268019	Poserna	28	17	1	1	25	0	53
15268020	Prittitz	223	61	140	15	83	17	304
15268021	Reichardtswerben	134	77	43	10	124	5	264
15268022	Rippach	76	38	24	4	70	3	147
15268023	Röcken	58	34	-0	4	52	-0	113
15268025	Schkortleben	71	33	26	3	54	3	125
15268026	Sössen	17 902	16	17 880	1	20	2 164	15 760
15268027	Starsiedel	123	42	69	6	130	8	252
15268028	Storkau	144	35	89	5	68	11	206
15268029	Tagewerben	256	71	172	61	88	21	384
15268030	Taucha	54	32	12	6	72	1	131
15268031	Teuchern, Stadt	410	187	194	58	250	24	695
15268032	Trebnitz	94	49	35	8	92	4	190
15268033	Uichteritz	159	79	70	14	119	8	284
15268035	Weißenfels, Stadt	8 778	2 359	6 393	990	2 570	774	11 565
15268036	Wengelsdorf	79	54	13	5	110	2	193
15268039	Zorbau	3 913	145	3 749	331	73	454	3 863

in 1 000 Euro und Euro je Einwohner

Landkreis Weißenfels

Realsteueraufbringungskraft			Gemeindeanteil an der		Gewerbe- steuer- umlage	Steuer- einnahme- kraft	Einwohner 30.06.2006	Amtlicher Gemeinde- schlüssel
insgesamt	darunter		Umsatz- steuer	Einkom- mensteuer				
	Grund- steuer B	Gewerbe- steuer						
in Euro je Einwohner								
123,46	81,18	33,49	20,07	92,05	4,05	231,52	1 066	15268002
530,29	64,35	441,48	15,75	79,80	53,43	572,42	574	15268003
172,28	56,51	92,15	3,23	96,14	11,15	260,50	1 113	15268004
119,50	59,35	50,10	23,41	105,02	6,06	241,87	1 149	15268005
242,42	58,74	175,12	10,14	104,87	21,19	336,24	728	15268006
196,23	54,80	112,02	3,55	120,45	13,56	306,68	505	15268007
112,59	56,56	15,33	1,92	65,04	1,85	177,70	862	15268008
7 279,97	52,13	7 217,69	26,32	91,87	873,48	6 524,69	2 008	15268010
160,85	64,01	88,69	18,67	96,60	10,73	265,39	9 602	15268011
202,75	58,77	103,60	6,21	90,43	12,54	286,85	614	15268012
114,12	60,90	41,40	14,08	100,11	5,01	223,30	2 482	15268013
541,64	135,95	399,42	24,29	118,31	48,34	635,91	1 605	15268014
162,02	71,41	82,25	17,96	88,17	9,95	258,20	3 630	15268015
172,43	57,06	104,80	4,54	96,95	12,68	261,23	704	15268016
91,43	49,12	21,82	4,90	92,74	2,64	186,42	1 148	15268017
178,08	51,48	94,52	16,19	75,95	11,44	258,78	997	15268018
72,02	45,02	3,74	2,10	63,32	0,45	136,98	388	15268019
217,61	59,62	136,97	14,26	80,86	16,58	296,15	1 025	15268020
106,56	61,42	34,23	8,09	98,63	4,14	209,13	1 260	15268021
113,52	56,75	35,09	6,00	103,50	4,44	218,58	673	15268022
94,95	55,82	-0,37	6,42	85,52	-0,04	186,93	606	15268023
111,88	51,81	40,31	4,59	85,07	4,88	196,66	635	15268025
75 536,40	65,78	75 443,18	5,84	85,03	9 130,07	66 497,21	237	15268026
175,31	60,44	98,34	9,14	185,88	11,90	358,43	702	15268027
237,86	58,25	147,65	8,58	111,94	17,87	340,51	604	15268028
315,09	86,83	211,77	75,17	107,54	25,63	472,18	814	15268029
84,49	50,20	18,53	9,09	111,75	1,49	203,84	641	15268030
116,94	53,40	55,38	16,42	71,38	6,70	198,04	3 509	15268031
105,20	54,48	39,38	8,82	103,48	4,77	212,74	891	15268032
111,18	55,44	48,60	9,89	83,28	5,88	198,47	1 432	15268033
295,62	79,45	215,30	33,33	86,56	26,06	389,46	29 694	15268035
86,63	59,71	14,10	5,77	121,49	1,71	212,18	909	15268036
4 714,19	174,89	4 516,97	399,26	87,79	546,62	4 654,61	830	15268039

7. Ergebnisse Kreisangehörige Gemeinden Haushaltsjahr 2006
Realsteueraufbringungskraft, Gemeindeanteile, Gewerbesteuerumlage und Steuereinnahmekraft

Landkreis Aschersleben-Staßfurt

Amtlicher Gemeinde- schlüssel	Kreisangehörige Gemeinde	Realsteueraufbringungskraft			Gemeindeanteil an der		Gewerbe- steuer- umlage	Steuer- einnahme- kraft
		insgesamt	darunter		Umsatz- steuer	Einkom- mensteuer		
			Grund- steuer B	Gewerbe- steuer				
in 1 000 Euro								
15352001	Amesdorf	105	36	42	2	63	5	165
15352002	Aschersleben, Stadt	6 643	1 924	4 523	734	2 251	547	9 081
15352003	Borne	229	75	116	8	122	14	345
15352005	Drohndorf	-6 280	30	-6 323	2	34	-765	-5 479
15352006	Egeln, Stadt	1 590	301	1 234	95	341	149	1 877
15352009	Etgersleben	103	38	37	2	57	4	158
15352010	Freckleben	114	37	57	4	53	7	164
15352011	Friedrichsaue	16	9	0	0	16	0	32
15352012	Frose	209	92	94	11	124	11	334
15352013	Gatersleben	4 430	326	4 072	36	264	493	4 238
15352014	Giersleben	187	80	59	6	82	7	268
15352016	Groß Schierstedt	130	39	79	11	56	10	188
15352017	Hakeborn	95	56	2	1	64	0	161
15352018	Hecklingen, Stadt	1 807	514	1 116	156	659	133	2 490
15352020	Hoym, Stadt	444	165	232	57	216	28	689
15352023	Mehringen	139	66	49	8	116	6	257
15352025	Nachterstedt	466	113	349	90	268	42	781
15352026	Neu Königsau	60	49	2	6	20	0	86
15352027	Neundorf (Anhalt)	351	128	184	42	248	22	619
15352032	Schackenthal	50	25	9	2	27	1	78
15352033	Schadeleben	122	75	20	4	58	2	182
15352035	Staßfurt, Stadt	6 582	1 856	4 618	702	1 899	559	8 625
15352036	Tarthun	94	55	22	4	57	3	153
15352037	Unseburg	438	106	304	34	90	37	526
15352038	Westdorf	93	56	20	3	136	2	230
15352039	Westeregeln	422	142	253	50	145	31	587
15352043	Wolmirsleben	166	91	37	9	151	4	321
15352044	Falkenstein/Harz, Stadt	2 341	448	1 769	131	538	214	2 796

in 1 000 Euro und Euro je Einwohner

Landkreis Aschersleben-Staßfurt

Realsteueraufbringungskraft			Gemeindeanteil an der		Gewerbe- steuer- umlage	Steuer- einnahme- kraft	Einwohner 30.06.2006	Amtlicher Gemeinde- schlüssel
insgesamt	darunter		Umsatz- steuer	Einkom- mensteuer				
	Grund- steuer B	Gewerbe- steuer						
in Euro je Einwohner								
128,75	44,22	51,69	2,70	77,63	6,26	202,82	815	15352001
256,17	74,19	174,41	28,32	86,82	21,11	350,19	25 932	15352002
167,73	54,75	84,76	5,61	89,57	10,26	252,65	1 366	15352003
-11 826,92	57,28	-11 907,79	3,85	63,50	-1 441,07	-10 318,50	531	15352005
399,00	75,47	309,68	23,79	85,47	37,48	470,78	3 986	15352006
127,23	47,17	45,62	2,91	69,57	5,52	194,18	813	15352009
155,60	50,68	77,69	5,22	71,71	9,40	223,13	733	15352010
77,89	42,36	1,62	0,55	76,42	0,20	154,66	204	15352011
136,02	59,64	61,17	7,30	80,84	7,40	216,76	1 539	15352012
1 797,90	132,37	1 652,59	14,57	107,29	199,99	1 719,77	2 464	15352013
163,92	70,27	51,48	5,00	72,18	6,23	234,87	1 141	15352014
203,09	60,80	123,29	17,68	88,26	14,92	294,11	640	15352016
117,83	69,24	2,35	1,55	79,58	0,28	198,68	809	15352017
225,99	64,26	139,51	19,55	82,41	16,62	311,33	7 998	15352018
169,73	62,84	88,68	21,86	82,38	10,73	263,24	2 618	15352020
124,71	59,32	44,30	7,18	104,11	5,36	230,65	1 115	15352023
214,68	52,10	161,03	41,30	123,56	19,49	360,05	2 169	15352025
175,87	145,10	6,79	17,09	59,89	0,82	252,03	341	15352026
155,21	56,43	81,50	18,60	109,84	9,86	273,80	2 262	15352027
149,79	75,51	26,47	6,23	81,61	3,20	234,41	334	15352032
171,24	105,41	28,53	5,99	81,42	3,45	255,19	715	15352033
284,74	80,31	199,77	30,37	82,15	24,16	373,10	23 117	15352035
114,59	66,42	26,82	4,96	69,71	3,25	186,02	823	15352036
336,65	81,28	234,00	26,54	69,60	28,32	404,46	1 300	15352037
101,50	60,86	22,04	3,75	148,32	2,67	250,90	918	15352038
203,43	68,31	121,97	24,30	70,00	14,76	282,97	2 074	15352039
108,89	60,10	24,42	5,79	99,17	2,96	210,89	1 522	15352043
372,97	71,29	281,79	20,84	85,69	34,10	445,40	6 277	15352044

7. Ergebnisse Kreisangehörige Gemeinden Haushaltsjahr 2006
Realsteueraufbringungskraft, Gemeindeanteile, Gewerbesteuerumlage und Steuereinnahmekraft

Bördekreis

Amtlicher Gemeinde- schlüssel	Kreisangehörige Gemeinde	Realsteueraufbringungskraft			Gemeindeanteil an der		Gewerbe- steuer- umlage	Steuer- einnahme- kraft
		insgesamt	darunter		Umsatz- steuer	Einkom- mensteuer		
			Grund- steuer B	Gewerbe- steuer				
in 1 000 Euro								
15355002	Altbrandsleben	50	20	22	1	37	3	85
15355005	Ausleben	229	119	44	8	173	5	405
15355007	Barneberg	76	37	22	3	70	3	147
15355010	Bottmersdorf	119	44	41	15	65	5	194
15355012	Domersleben	188	67	87	12	145	11	335
15355013	Drackenstedt	64	24	21	6	44	3	111
15355014	Dreileben	117	39	37	4	62	5	178
15355015	Druxberge	52	24	8	3	40	1	94
15355016	Eggenstedt	34	15	2	1	22	0	56
15355017	Eilsleben	950	175	746	91	219	90	1 170
15355018	Gröningen, Stadt	713	266	328	49	323	40	1 046
15355021	Groß Rodensleben	189	65	83	16	82	10	277
15355023	Hadmersleben, Stadt	227	107	60	22	151	7	392
15355025	Harbke	316	159	150	15	180	18	493
15355026	Hötensleben	492	169	252	31	281	30	773
15355027	Hohendodeleben	274	112	127	32	230	15	521
15355029	Hornhausen	207	94	73	19	154	9	371
15355032	Klein Rodensleben	105	32	57	10	49	7	158
15355033	Klein Wanzleben	1 236	225	948	101	226	115	1 449
15355034	Kroppenstedt, Stadt	494	121	279	27	123	34	610
15355037	Marienborn	351	39	302	26	51	37	392
15355040	Oschersleben (Bode), Stadt	4 140	1 394	2 515	560	1 700	305	6 095
15355042	Ovelgünne	68	20	21	1	28	3	95
15355043	Peseckendorf	188	14	157	3	22	19	194
15355045	Schermcke	256	37	205	15	43	25	289
15355047	Seehausen, Stadt	311	142	138	38	172	17	505
15355048	Sommersdorf	98	59	15	3	112	2	211
15355050	Ummendorf	94	48	17	20	85	2	197
15355051	Völpke	443	107	301	46	136	36	589
15355052	Wackersleben	110	56	27	10	66	3	183
15355053	Wanzleben, Stadt	2 645	421	2 115	231	586	256	3 206
15355054	Wefensleben	253	159	78	58	309	9	610
15355055	Wormsdorf	61	26	14	4	47	2	110
15355056	Wulferstedt	93	42	13	3	82	2	176
15355057	Sülzetal	4 860	1 044	3 553	301	1 119	430	5 849
15355058	Am Großen Bruch	238	98	64	15	136	8	382

in 1 000 Euro und Euro je Einwohner

Bördekreis

Realsteueraufbringungskraft			Gemeindeanteil an der		Gewerbe- steuer- umlage	Steuer- einnahme- kraft	Einwohner 30.06.2006	Amtlicher Gemeinde- schlüssel
insgesamt	darunter		Umsatz- steuer	Einkom- mensteuer				
	Grund- steuer B	Gewerbe- steuer						
in Euro je Einwohner								
149,49	58,20	65,92	1,82	110,08	7,98	253,42	337	15355002
117,19	60,76	22,67	4,30	88,88	2,74	207,63	1 951	15355005
98,95	47,65	28,68	4,22	90,26	3,47	189,97	772	15355007
160,35	58,81	55,26	19,93	87,86	6,69	261,45	742	15355010
163,34	57,94	75,40	10,77	125,45	9,13	290,44	1 152	15355012
146,00	54,05	48,70	13,04	100,18	5,89	253,32	440	15355013
196,88	65,64	62,78	6,35	104,23	7,60	299,86	594	15355014
119,48	55,98	19,49	7,60	91,90	2,36	216,63	434	15355015
120,68	55,33	8,48	3,89	78,69	1,03	202,23	279	15355016
422,61	77,60	331,64	40,49	97,43	40,13	520,39	2 249	15355017
174,32	64,90	80,20	12,00	78,83	9,71	255,44	4 093	15355018
172,02	59,13	75,76	14,92	74,61	9,17	252,38	1 096	15355021
121,65	57,34	31,86	11,53	80,62	3,86	209,94	1 868	15355023
168,36	84,58	80,21	8,15	95,97	9,71	262,78	1 875	15355025
184,68	63,41	94,61	11,60	105,72	11,45	290,55	2 662	15355026
152,46	62,45	70,43	17,75	128,25	8,52	289,93	1 797	15355027
119,25	54,16	42,02	10,96	88,83	5,08	213,96	1 735	15355029
183,45	55,85	98,53	18,13	85,88	11,92	275,54	575	15355032
498,08	90,47	381,93	40,64	91,20	46,22	583,71	2 482	15355033
300,73	73,95	169,95	16,15	74,90	20,57	371,21	1 642	15355034
687,70	76,23	591,90	50,89	100,45	71,63	767,41	511	15355037
235,11	79,16	142,80	31,80	96,52	17,29	346,13	17 610	15355040
163,90	47,98	50,83	2,44	66,90	6,15	227,09	417	15355042
844,86	62,06	702,61	12,48	99,22	85,03	871,53	223	15355043
398,87	57,37	320,07	23,85	66,73	38,73	450,71	641	15355045
163,27	74,49	72,23	20,04	90,16	8,72	264,74	1 907	15355047
89,47	54,24	13,33	2,64	102,64	1,61	193,14	1 092	15355048
89,78	46,44	16,30	19,48	81,57	1,97	188,86	1 043	15355050
272,52	65,75	185,24	28,50	83,45	22,42	362,05	1 626	15355051
147,53	74,78	36,11	12,94	89,28	4,37	245,39	744	15355052
496,90	79,10	397,28	43,31	110,18	48,08	602,31	5 323	15355053
117,68	74,05	36,38	26,75	143,88	4,40	283,90	2 150	15355054
109,85	47,09	24,62	6,66	84,22	2,98	197,75	555	15355055
111,96	50,98	15,31	3,22	98,25	1,85	211,58	833	15355056
494,36	106,25	361,49	30,58	113,84	43,75	595,03	9 830	15355057
143,00	59,05	38,10	8,74	81,72	4,61	228,86	1 667	15355058

7. Ergebnisse Kreisangehörige Gemeinden Haushaltsjahr 2006
Realsteueraufbringungskraft, Gemeindeanteile, Gewerbesteuerumlage und Steuereinnahmekraft

Landkreis Halberstadt

Amtlicher Gemeinde- schlüssel	Kreisangehörige Gemeinde	Realsteueraufbringungskraft			Gemeindeanteil an der		Gewerbe- steuer- umlage	Steuer- einnahme- kraft
		insgesamt	darunter		Umsatz- steuer	Einkom- mensteuer		
			Grund- steuer B	Gewerbe- steuer				
in 1 000 Euro								
15357003	Aspenstedt	48	31	2	2	58	0	107
15357004	Athenstedt	35	24	3	4	52	0	90
15357006	Berßel	80	51	9	8	79	1	166
15357007	Bühne	137	39	81	8	49	10	184
15357008	Danstedt	74	35	13	2	53	2	127
15357016	Groß Quenstedt	158	54	73	4	96	9	249
15357017	Halberstadt, Stadt	7 904	2 873	4 910	1 733	3 971	564	13 043
15357018	Harsleben	531	165	314	52	238	38	783
15357022	Langenstein	326	128	160	103	213	19	622
15357023	Lüttgenrode	92	43	28	6	93	3	187
15357024	Nienhagen	40	23	3	2	34	0	76
15357026	Osterwieck, Stadt	870	325	517	112	434	63	1 354
15357028	Rhoden	54	30	9	1	66	1	120
15357031	Sargstedt	66	41	6	2	66	1	133
15357032	Schauen	61	33	12	2	40	1	102
15357034	Schwanebeck, Stadt	470	151	268	44	206	32	688
15357035	Ströbeck, Schachdorf	180	63	91	12	114	11	296
15357038	Wegeleben, Stadt	663	188	361	38	232	44	889
15357039	Wülperode	52	32	6	1	69	1	121
15357041	Huy	1 168	515	366	62	749	47	1 930
15357042	Aue-Fallstein	1 031	342	505	37	519	61	1 526

in 1 000 Euro und Euro je Einwohner

Landkreis Halberstadt

Realsteueraufbringungskraft			Gemeindeanteil an der		Gewerbe- steuer- umlage	Steuer- einnahme- kraft	Einwohner 30.06.2006	Amtlicher Gemeinde- schlüssel
insgesamt	darunter		Umsatz- steuer	Einkom- mensteuer				
	Grund- steuer B	Gewerbe- steuer						
in Euro je Einwohner								
86,76	56,22	3,68	3,06	106,00	0,45	195,37	548	15357003
79,12	55,45	6,33	9,07	118,31	0,77	205,74	437	15357004
109,61	68,96	12,54	10,82	107,89	1,97	226,34	733	15357006
244,74	69,33	144,96	14,54	87,50	17,54	329,25	559	15357007
135,49	64,70	22,81	3,45	96,28	2,76	232,47	548	15357008
155,87	52,95	71,75	4,12	94,20	8,68	245,50	1 016	15357016
199,99	72,68	124,25	43,84	100,48	14,28	330,03	39 522	15357017
227,63	70,63	134,68	22,48	102,22	16,30	336,03	2 331	15357018
167,55	65,59	82,28	52,71	109,38	9,96	319,69	1 945	15357022
123,48	58,45	37,17	7,57	125,59	4,50	252,14	743	15357023
89,35	51,51	6,53	4,88	75,04	0,79	168,48	452	15357024
226,58	84,51	134,55	29,28	112,99	16,28	352,57	3 841	15357026
111,58	61,42	18,72	2,43	136,38	2,84	247,54	486	15357028
89,27	55,10	8,11	2,18	89,35	0,98	179,82	739	15357031
117,27	64,00	23,31	4,42	77,97	2,82	196,84	516	15357032
200,07	64,13	114,07	18,80	87,54	13,80	292,61	2 350	15357034
155,25	54,82	78,46	10,69	98,84	9,49	255,28	1 158	15357035
215,24	60,98	117,21	12,42	75,39	14,18	288,86	3 079	15357038
100,52	62,45	11,21	1,70	132,33	1,36	233,20	518	15357039
135,91	60,00	42,62	7,16	87,12	5,53	224,67	8 592	15357041
195,20	64,79	95,56	7,08	98,21	11,52	288,96	5 282	15357042

7. Ergebnisse Kreisangehörige Gemeinden Haushaltsjahr 2006
Realsteueraufbringungskraft, Gemeindeanteile, Gewerbesteuerumlage und Steuereinnahmekraft

Landkreis Jerichower Land

Amtlicher Gemeinde- schlüssel	Kreisangehörige Gemeinde	Realsteueraufbringungskraft			Gemeindeanteil an der		Gewerbe- steuer- umlage	Steuer- einnahme- kraft
		insgesamt	darunter		Umsatz- steuer	Einkom- mensteuer		
			Grund- steuer B	Gewerbe- steuer				
in 1 000 Euro								
15358002	Biederitz	772	376	388	270	849	47	1 844
15358003	Brettin	87	50	34	5	90	4	179
15358005	Burg, Stadt	6 328	1 992	4 235	756	2 283	513	8 854
15358007	Demsin	68	45	10	4	17	1	89
15358010	Dörmitz	28	15	11	0	9	1	36
15358011	Drewitz	33	24	5	3	29	1	64
15358014	Genthin, Stadt	2 720	1 189	1 496	593	1 421	181	4 553
15358015	Gerwisch	393	222	170	75	409	21	856
15358016	Gladau	358	56	280	4	61	34	389
15358017	Gommern, Stadt	2 066	926	994	224	1 396	120	3 565
15358018	Grabow	61	39	5	4	58	1	122
15358019	Gübs	90	21	60	2	65	7	149
15358022	Hohenwarthe	239	99	138	7	315	17	545
15358025	Jerichow, Stadt	233	128	69	22	214	8	461
15358026	Kade	69	36	23	3	44	3	113
15358028	Karow	44	24	2	1	36	0	81
15358029	Klitsche	32	17	3	1	24	0	57
15358030	Königsborn	181	91	83	23	71	10	265
15358031	Körbelitz	71	32	33	12	55	4	135
15358032	Krüssau	22	12	1	0	16	0	38
15358033	Küsel	7	6	-1	0	9	-0	17
15358034	Lostau	381	124	243	16	442	29	810
15358036	Magdeburgerforth	18	15	1	1	32	0	51
15358039	Möckern, Stadt	1 638	599	927	181	606	112	2 314
15358040	Möser	329	217	106	29	437	13	782
15358044	Nielebock	25	12	5	1	17	1	42
15358045	Paplitz	34	16	3	1	31	0	66
15358049	Pietzpuhl	32	21	6	0	33	1	64
15358050	Redekin	82	45	20	7	30	4	114
15358051	Reesdorf	12	10	1	0	10	0	22
15358052	Reesen	58	35	16	7	50	2	113
15358053	Rietzel	33	11	14	1	15	2	47
15358054	Roßdorf	81	44	32	7	44	4	128
15358056	Schermen	218	100	108	9	232	13	447
15358057	Schlagenthin	102	46	41	7	62	5	166
15358058	Schopsdorf	500	69	428	16	20	52	485
15358060	Stresow	11	7	0	5	9	0	25
15358061	Theeßen	99	48	41	12	56	5	162
15358062	Tryppenhna	46	29	7	1	22	1	68
15358063	Tuchein	214	73	114	16	129	14	346
15358066	Wallwitz	19	11	1	1	12	0	32
15358068	Woltersdorf	44	19	12	1	32	1	74
15358069	Wüstenjerichow	11	6	0	0	11	0	22
15358070	Wulkow	43	26	3	3	29	0	74
15358071	Zabakuck	31	17	7	5	12	1	48
15358072	Zeddenick	21	8	1	0	5	0	27
15358075	Elbe-Parey	899	459	370	81	580	45	1 516

in 1 000 Euro und Euro je Einwohner

Landkreis Jerichower Land

Realsteueraufbringungskraft			Gemeindeanteil an der		Gewerbe- steuer- umlage	Steuer- einnahme- kraft	Einwohner 30.06.2006	Amtlicher Gemeinde- schlüssel
insgesamt	darunter		Umsatz- steuer	Einkom- mensteuer				
	Grund- steuer B	Gewerbe- steuer						
in Euro je Einwohner								
167,22	81,44	84,11	58,51	184,05	10,18	399,59	4 614	15358002
101,40	57,92	39,30	6,19	104,71	4,76	207,55	861	15358003
257,68	81,11	172,48	30,79	92,96	20,87	360,56	24 556	15358005
177,43	117,68	27,06	11,06	44,09	3,27	229,32	386	15358007
103,41	56,96	40,94	0,38	34,37	4,96	133,21	272	15358010
80,71	59,20	11,66	8,39	70,64	1,41	158,33	404	15358011
190,60	83,34	104,83	41,59	99,59	12,69	319,09	14 270	15358014
146,56	82,69	63,19	27,77	152,30	7,65	318,99	2 683	15358015
500,27	78,16	390,89	4,97	84,89	47,31	542,82	716	15358016
184,15	82,50	88,62	19,98	124,40	10,73	317,81	11 219	15358017
85,02	54,84	7,56	5,73	81,59	0,91	171,41	712	15358018
250,08	59,15	168,70	5,14	182,38	20,42	417,18	358	15358019
164,98	68,12	94,92	4,56	217,26	11,49	375,30	1 451	15358022
101,66	55,75	30,15	9,81	93,48	3,65	201,29	2 291	15358025
91,51	47,83	30,07	3,79	59,41	3,64	151,08	749	15358026
89,39	48,82	3,93	1,98	73,85	0,47	164,74	491	15358028
87,92	44,96	7,44	2,03	64,71	0,90	153,75	369	15358029
297,81	150,34	137,23	37,83	116,75	16,61	435,78	607	15358030
140,94	62,79	65,93	23,99	109,34	7,98	266,30	506	15358031
86,05	46,56	3,31	1,33	65,03	0,40	152,01	253	15358032
53,52	48,85	-8,87	2,32	70,82	-1,08	127,74	132	15358033
198,67	64,71	126,77	8,40	230,86	15,03	422,90	1 916	15358034
71,11	61,47	3,72	3,83	130,10	0,45	204,59	248	15358036
245,48	89,73	138,88	27,18	90,86	16,81	346,70	6 673	15358039
125,13	82,56	40,50	11,12	166,46	4,90	297,81	2 626	15358040
102,26	51,00	20,69	5,14	69,63	2,70	174,34	243	15358044
93,05	42,61	7,15	3,82	86,47	0,87	182,47	364	15358045
132,72	85,82	25,32	0,16	138,24	3,06	268,05	240	15358049
121,56	67,01	30,24	9,71	44,06	5,85	169,48	674	15358050
72,68	57,61	3,93	0,04	60,13	0,47	132,38	169	15358051
104,78	63,97	28,27	12,37	91,37	3,42	205,09	551	15358052
221,54	73,92	95,47	4,35	100,00	11,55	314,33	148	15358053
154,66	83,39	60,60	13,30	83,34	7,33	243,97	523	15358054
137,24	63,03	68,06	5,93	145,90	8,24	280,84	1 590	15358056
125,11	55,78	50,60	8,18	76,26	6,14	203,41	818	15358057
1 719,62	236,63	1 471,84	55,62	68,66	178,12	1 665,78	291	15358058
79,32	48,77	3,44	32,57	65,43	0,42	176,90	141	15358060
194,11	94,43	80,60	23,27	108,85	9,75	316,48	511	15358061
163,73	105,01	25,80	4,63	78,52	3,12	243,76	278	15358062
154,18	52,29	81,90	11,55	92,64	9,91	248,46	1 391	15358063
108,96	63,87	3,59	3,34	66,89	0,44	178,75	177	15358066
109,41	46,48	30,33	1,37	79,56	3,67	186,67	399	15358068
83,93	44,30	3,43	2,43	85,94	0,41	171,89	126	15358069
106,53	63,90	6,75	7,78	71,35	0,69	184,98	401	15358070
149,17	83,14	35,26	24,69	59,48	4,27	229,08	209	15358071
143,06	53,68	3,75	0,20	34,53	0,45	177,34	150	15358072
116,24	59,34	47,88	10,53	74,93	5,79	195,90	7 738	15358075

7. Ergebnisse Kreisangehörige Gemeinden Haushaltsjahr 2006 Realsteueraufbringungskraft, Gemeindeanteile, Gewerbesteuerumlage und Steuereinnahmekraft

Ohrekreis

Amtlicher Gemeinde- schlüssel	Kreisangehörige Gemeinde	Realsteueraufbringungskraft			Gemeindeanteil an der		Gewerbe- steuer- umlage	Steuer- einnahme- kraft
		insgesamt	darunter		Umsatz- steuer	Einkom- mensteuer		
			Grund- steuer B	Gewerbe- steuer				
in 1 000 Euro								
15362001	Ackendorf	55	20	19	1	29	2	83
15362002	Alleringersleben	63	45	9	2	42	1	105
15362003	Altenhausen	44	28	0	3	48	0	95
15362004	Angern	171	79	75	24	134	9	320
15362005	Barleben	40 991	945	40 000	339	1 517	4 873	37 974
15362006	Bartensleben	37	24	0	17	27	0	82
15362007	Bebertal	237	100	110	64	143	13	430
15362008	Beendorf	67	56	7	6	116	1	188
15362009	Behnsdorf	43	33	3	10	63	0	116
15362010	Belsdorf	29	10	14	0	25	2	52
15362011	Berenbrock	63	19	34	1	28	4	89
15362012	Bertingen	23	14	6	4	21	1	47
15362013	Böddensell	19	12	1	1	21	0	41
15362014	Bösdorf	82	32	41	8	55	5	139
15362015	Born	24	11	10	1	23	1	47
15362016	Bornstedt	66	26	23	0	47	3	110
15362017	Bregenstedt	46	30	7	4	57	1	107
15362020	Bülstringen	970	84	871	44	81	105	989
15362021	Burgstall	56	38	13	4	67	2	125
15362022	Calvörde, Flecken	1 489	224	1 250	77	193	151	1 607
15362023	Colbitz	415	266	125	38	468	15	906
15362024	Cröchern	42	18	15	2	29	2	71
15362026	Döhren	29	20	4	0	18	0	46
15362027	Dolle	58	37	16	6	51	2	113
15362028	Dorst	18	9	7	2	20	1	38
15362030	Eichenbarleben	200	78	95	10	128	11	326
15362031	Eickendorf	21	11	4	0	25	0	45
15362032	Eimersleben	64	26	18	4	38	2	104
15362033	Emden	38	20	1	1	29	0	67
15362034	Erxleben	319	103	179	69	134	22	500
15362035	Eschenrode	15	8	0	-	10	0	25
15362036	Etingen	77	30	33	6	48	4	126
15362037	Everingen	22	13	1	1	18	0	40
15362038	Farsleben	143	77	60	17	153	7	306
15362039	Flechtingen	879	160	698	111	226	84	1 131
15362041	Glindenberg	192	89	85	16	244	10	443
15362042	Grauingen	14	9	1	1	17	0	31
15362044	Groß Santerleben	115	73	23	14	125	3	251
15362046	Hakenstedt	112	38	37	4	51	5	161
15362047	Haldensleben, Stadt	7 077	1 865	5 101	806	2 185	617	9 450
15362048	Heinrichsberg	87	21	49	3	44	6	127
15362049	Hermisdorf	2 233	297	1 923	68	274	233	2 342
15362050	Hillersleben	144	42	95	6	85	12	223
15362051	Hödingen	175	15	155	0	28	19	185
15362052	Hörsingen	65	46	7	1	70	1	136
15362053	Hohenwarsleben	466	167	287	46	226	35	703
15362055	Irxleben	568	245	309	94	523	37	1 147
15362056	Ivenrode	50	31	10	2	58	1	108

in 1 000 Euro und Euro je Einwohner

Ohrekreis

Realsteueraufbringungskraft			Gemeindeanteil an der		Gewerbe- steuer- umlage	Steuer- einnahme- kraft	Einwohner 30.06.2006	Amtlicher Gemeinde- schlüssel
insgesamt	darunter		Umsatz- steuer	Einkom- mensteuer				
	Grund- steuer B	Gewerbe- steuer						
in Euro je Einwohner								
130,62	48,15	44,43	1,70	69,09	5,38	196,03	422	15362001
137,43	98,67	19,27	3,66	91,36	2,33	230,12	456	15362002
118,82	75,65	0,40	7,90	128,08	0,05	254,75	374	15362003
127,50	58,97	55,54	18,17	99,40	6,72	238,35	1 344	15362004
4 450,65	102,58	4 343,06	36,86	164,68	529,11	4 123,08	9 210	15362005
109,09	71,30	1,21	50,81	79,61	0,15	239,36	343	15362006
142,85	60,41	66,49	38,81	86,04	8,05	259,65	1 658	15362007
68,16	56,83	6,86	6,13	118,67	0,83	192,12	978	15362008
64,23	49,22	4,05	14,32	94,18	0,49	172,24	671	15362009
144,72	47,99	71,06	0,19	125,33	8,60	261,63	198	15362010
221,34	66,89	119,52	5,23	98,23	14,47	310,34	286	15362011
115,96	68,71	32,15	20,16	108,68	3,89	240,91	197	15362012
79,81	50,04	4,00	2,24	86,43	0,48	168,00	244	15362013
181,48	71,28	91,86	16,97	120,87	11,12	308,20	451	15362014
98,72	47,16	41,03	5,20	94,97	4,97	193,92	240	15362015
143,81	57,26	50,70	0,79	103,32	6,14	241,78	456	15362016
83,63	53,86	12,91	7,32	103,72	1,56	193,10	552	15362017
1 226,25	106,19	1 101,62	55,28	102,53	133,32	1 250,75	791	15362020
85,84	58,69	20,06	5,95	102,21	2,43	191,57	654	15362021
836,70	125,97	702,09	43,04	108,27	84,97	903,04	1 780	15362022
121,13	77,85	36,51	11,07	136,76	4,42	264,55	3 423	15362023
147,60	64,20	51,11	6,95	103,18	6,19	251,55	284	15362024
132,43	93,09	17,08	1,42	83,25	2,06	215,03	216	15362026
99,13	64,30	27,19	9,90	88,52	3,29	194,26	581	15362027
95,21	46,01	35,50	8,60	105,26	4,29	204,78	187	15362028
171,21	66,73	81,23	8,44	109,62	9,83	279,44	1 166	15362030
102,12	55,98	17,61	0,04	125,66	2,13	225,70	201	15362031
133,62	53,85	36,53	8,07	79,08	4,42	216,34	481	15362032
125,31	65,50	3,58	2,77	95,40	0,43	223,05	302	15362033
241,63	78,04	135,69	52,26	101,81	16,42	379,28	1 319	15362034
84,81	47,75	2,52	-	61,02	0,30	145,52	171	15362035
147,85	57,58	64,44	11,41	92,01	7,80	243,48	519	15362036
116,50	69,56	7,24	4,79	94,42	0,88	214,83	186	15362037
148,22	80,02	62,73	17,77	159,19	7,59	317,59	963	15362038
484,89	88,30	385,10	61,16	124,48	46,60	623,91	1 812	15362039
142,48	65,74	62,88	11,98	180,75	7,61	327,60	1 351	15362041
91,81	57,68	4,96	4,10	107,10	0,60	202,41	155	15362042
108,93	69,34	21,99	12,87	118,54	2,66	237,67	1 055	15362044
193,37	66,35	64,67	6,12	87,89	7,83	279,55	577	15362046
357,56	94,23	257,71	40,71	110,37	31,19	477,46	19 793	15362047
227,36	54,65	128,70	6,79	114,62	15,58	333,20	382	15362048
1 385,97	184,66	1 193,59	42,06	170,22	144,45	1 453,79	1 611	15362049
171,63	50,31	113,44	6,70	100,95	13,73	265,55	841	15362050
619,72	54,62	548,67	1,19	99,01	66,40	653,53	283	15362051
104,12	73,11	10,85	2,13	112,14	1,31	217,07	626	15362052
298,71	107,15	184,14	29,66	144,95	22,38	450,93	1 560	15362053
240,06	103,74	130,74	39,57	221,03	15,82	484,83	2 366	15362055
97,87	61,22	18,82	3,44	113,20	2,28	212,23	509	15362056

7. Ergebnisse Kreisangehörige Gemeinden Haushaltsjahr 2006
Realsteueraufbringungskraft, Gemeindeanteile, Gewerbesteuerumlage und Steuereinnahmekraft

Ohrekreis

Amtlicher Gemeinde- schlüssel	Kreisangehörige Gemeinde	Realsteueraufbringungskraft			Gemeindeanteil an der		Gewerbe- steuer- umlage	Steuer- einnahme- kraft
		insgesamt	darunter		Umsatz- steuer	Einkom- mensteuer		
			Grund- steuer B	Gewerbe- steuer				
in 1 000 Euro								
15362058	Kathendorf	25	15	6	1	37	1	62
15362060	Klüden	30	20	1	0	26	0	57
15362062	Loitsche	1 582	185	1 391	99	76	168	1 588
15362063	Mahlwinkel	64	40	14	5	39	2	106
15362064	Mannhausen	32	21	1	1	25	0	58
15362067	Morsleben	106	26	72	27	56	9	180
15362068	Neuenhofe	107	47	51	5	71	6	177
15362069	Niederndodeleben	714	268	392	52	728	47	1 446
15362071	Nordgermersleben	155	61	50	8	85	6	243
15362072	Ochtmersleben	107	38	44	8	55	5	165
15362073	Oebisfelde, Stadt	1 343	527	746	124	873	90	2 250
15362074	Ostingersleben	45	21	13	2	26	2	72
15362075	Rätzlingen	116	48	57	18	98	7	225
15362076	Rogätz	1 004	159	829	102	257	100	1 262
15362077	Rottmersleben	86	36	26	6	68	3	157
15362079	Sandbeiendorf	377	55	318	1	18	38	358
15362080	Schackensleben	88	52	9	4	80	1	170
15362081	Schwanefeld	22	15	2	0	25	0	48
15362082	Seggerde	17	8	0	0	10	0	27
15362083	Siestedt	63	35	14	2	45	2	109
15362084	Süplingen	86	64	13	33	129	2	247
15362085	Uhrsleben	88	32	34	4	29	4	116
15362087	Velsdorf	23	12	3	0	22	0	44
15362088	Walbeck	192	80	107	35	103	13	317
15362091	Weferlingen, Flecken	272	163	100	32	237	12	530
15362092	Wegenstedt	66	25	31	3	47	4	113
15362093	Wellen	254	87	144	8	212	17	457
15362094	Wenddorf	12	6	1	0	6	0	18
15362095	Wiegwitz	111	10	97	4	26	12	128
15362096	Wolmirstedt, Stadt	1 696	789	877	285	1 423	109	3 294
15362097	Zielitz	2 097	207	1 885	159	362	228	2 391
15362098	Zobbenitz	35	18	8	3	29	1	66
15362099	Niedere Börde	1 618	541	931	166	961	113	2 632

in 1 000 Euro und Euro je Einwohner

Ohrekreis

Realsteueraufbringungskraft			Gemeindeanteil an der		Gewerbe- steuer- umlage	Steuer- einnahme- kraft	Einwohner 30.06.2006	Amtlicher Gemeinde- schlüssel
insgesamt	darunter		Umsatz- steuer	Einkom- mensteuer				
	Grund- steuer B	Gewerbe- steuer						
in Euro je Einwohner								
94,24	55,24	21,84	2,42	139,56	2,64	233,58	266	15362058
98,69	64,10	4,06	0,39	86,41	0,49	185,00	306	15362060
2 347,60	273,93	2 063,64	146,35	112,21	249,74	2 356,42	674	15362062
102,60	65,11	23,16	7,90	63,66	2,80	171,35	620	15362063
112,76	72,18	4,46	3,56	87,27	0,54	203,05	288	15362064
305,64	75,22	207,09	77,35	162,11	25,06	520,04	346	15362067
135,65	59,49	64,45	6,84	90,54	7,80	225,23	786	15362068
168,76	63,25	92,65	12,36	172,00	11,21	341,91	4 230	15362069
168,10	65,99	53,83	9,12	92,55	6,51	263,25	923	15362071
186,72	66,86	77,01	14,71	95,19	9,32	287,30	574	15362072
182,30	71,51	101,24	16,81	118,50	12,25	305,36	7 368	15362073
168,95	77,82	46,78	7,65	97,47	5,66	268,40	268	15362074
144,77	60,08	71,04	22,63	121,65	8,60	280,45	804	15362075
449,77	71,36	371,45	45,71	115,00	44,95	565,52	2 232	15362076
114,44	48,31	34,34	8,03	90,58	4,16	208,89	750	15362077
1 341,61	194,46	1 130,61	4,45	63,20	136,83	1 272,43	281	15362079
120,71	71,98	12,73	5,22	110,68	1,54	235,07	725	15362080
77,17	51,73	5,97	1,34	86,29	0,72	164,07	291	15362081
169,08	82,91	4,56	3,04	97,93	0,55	269,49	101	15362082
108,54	60,14	24,46	3,62	77,22	2,96	186,42	583	15362083
82,61	61,76	12,35	31,84	124,52	1,49	237,48	1 039	15362084
185,11	67,24	72,60	8,06	60,42	8,78	244,81	474	15362085
116,74	62,65	17,71	1,67	114,13	2,15	230,39	193	15362087
244,90	101,90	136,27	44,70	130,55	16,49	403,65	786	15362088
115,79	69,45	42,41	13,72	100,98	5,13	225,36	2 351	15362091
167,34	62,11	77,54	7,27	119,78	9,30	285,09	396	15362092
196,67	67,10	111,37	6,00	163,89	13,48	353,08	1 293	15362093
104,82	55,77	4,96	0,06	50,18	0,60	154,47	116	15362094
570,49	54,10	501,11	18,27	132,74	60,61	660,89	194	15362095
161,71	75,27	83,64	27,16	135,73	10,43	314,17	10 485	15362096
1 035,59	101,98	931,03	78,74	178,90	112,67	1 180,56	2 025	15362097
103,15	51,95	23,80	7,37	83,95	2,88	191,59	342	15362098
209,57	70,10	120,62	21,57	124,45	14,60	340,99	7 719	15362099

7. Ergebnisse Kreisangehörige Gemeinden Haushaltsjahr 2006
Realsteueraufbringungskraft, Gemeindeanteile, Gewerbesteuerumlage und Steuereinnahmekraft

Landkreis Stendal

Amtlicher Gemeinde- schlüssel	Kreisangehörige Gemeinde	Realsteueraufbringungskraft			Gemeindeanteil an der		Gewerbe- steuer- umlage	Steuer- einnahme- kraft
		insgesamt	darunter		Umsatz- steuer	Einkom- mensteuer		
			Grund- steuer B	Gewerbe- steuer				
in 1 000 Euro								
15363001	Altenzaun	24	10	2	1	11	0	35
15363002	Arneburg, Stadt	327	95	210	29	172	25	502
15363003	Aulosen	26	14	1	3	11	0	40
15363004	Baben	25	13	5	2	17	1	44
15363005	Badingen	57	26	14	4	32	2	91
15363006	Ballerstedt	32	17	1	2	20	0	53
15363007	Beelitz	10	5	1	0	2	0	12
15363008	Behrendorf	62	31	3	2	22	0	86
15363009	Bellingen	30	17	3	6	29	0	64
15363010	Berkau	47	27	3	2	37	0	85
15363011	Bertkow	41	19	3	2	20	0	63
15363012	Beuster	77	31	22	3	39	3	117
15363014	Birkholz	96	26	66	3	24	8	115
15363015	Bismark (Altmark), Stadt	592	223	343	58	267	42	875
15363016	Bittkau	44	33	6	3	41	1	88
15363017	Bölsdorf	32	18	6	3	20	1	54
15363018	Boock	41	18	11	1	21	1	62
15363019	Bretsch	170	35	106	3	48	13	208
15363020	Buch	49	23	7	2	33	1	83
15363021	Buchholz	36	18	6	4	30	1	69
15363022	Büste	55	19	24	2	25	3	78
15363023	Cobbel	28	14	9	9	25	1	61
15363024	Dahlen	135	40	66	7	81	8	214
15363025	Demker	96	28	58	14	45	7	149
15363026	Dobberkau	46	19	6	4	19	1	69
15363027	Düsedau	46	21	13	3	19	2	67
15363028	Eichstedt (Altmark)	169	30	126	18	39	15	211
15363029	Erxleben	50	28	-9	2	36	-1	89
15363030	Falkenberg	37	15	2	1	20	0	59
15363031	Fischbeck (Elbe)	107	54	47	12	45	6	158
15363032	Flessau	166	60	75	8	78	9	242
15363033	Gagel	22	7	9	1	3	0	26
15363034	Garlipp	22	12	2	1	17	0	40
15363036	Geestgottberg	11	28	-32	17	30	-4	61
15363037	Gladigau	45	27	2	3	36	0	84
15363038	Goldbeck	207	99	97	14	114	12	323
15363039	Gollensdorf	36	19	2	0	18	0	54
15363040	Grassau	34	18	1	1	17	0	52
15363041	Grieben	79	45	22	5	86	3	168
15363042	Grobleben	16	8	3	0	6	0	22
15363043	Groß Garz	102	49	29	5	57	3	161
15363044	Groß Schwechten	147	42	77	8	51	7	199
15363045	Hämerten	18	11	-0	2	23	-0	43
15363046	Hassel	84	48	24	9	139	3	229
15363047	Havelberg, Stadt	1 290	547	666	163	692	81	2 064
15363048	Heeren	55	35	5	1	48	1	104
15363049	Heiligenfelde	37	14	17	5	7	2	48
15363050	Hindenburg	51	26	7	5	24	1	79

in 1 000 Euro und Euro je Einwohner

Landkreis Stendal

Realsteueraufbringungskraft			Gemeindeanteil an der		Gewerbe- steuer- umlage	Steuer- einnahme- kraft	Einwohner 30.06.2006	Amtlicher Gemeinde- schlüssel
insgesamt	darunter		Umsatz- steuer	Einkom- mensteuer				
	Grund- steuer B	Gewerbe- steuer						
in Euro je Einwohner								
184,40	81,08	13,55	5,10	82,60	1,64	270,46	129	15363001
194,20	56,31	124,43	16,94	101,88	15,06	297,97	1 686	15363002
111,65	57,96	5,56	13,65	48,38	0,68	173,01	234	15363003
130,75	69,89	26,41	9,05	91,18	3,19	227,78	191	15363004
110,18	51,31	28,00	7,42	62,89	3,39	177,11	513	15363005
103,54	55,85	2,74	5,42	66,24	0,33	174,86	305	15363006
110,68	54,75	10,21	1,46	17,43	1,24	128,33	92	15363007
120,46	60,31	6,64	4,08	42,96	0,80	166,70	515	15363008
105,10	60,27	9,88	20,56	102,78	1,39	227,04	282	15363009
99,11	57,27	6,47	4,01	77,54	0,78	179,87	474	15363010
128,30	60,59	8,07	7,69	62,79	0,97	197,81	317	15363011
148,72	58,84	41,58	6,12	76,00	5,03	225,81	519	15363012
227,26	61,90	155,14	6,15	56,86	18,78	271,49	423	15363014
179,21	67,49	103,99	17,43	80,97	12,58	265,03	3 302	15363015
59,30	44,79	7,72	4,68	54,66	0,93	117,71	745	15363016
101,75	58,60	18,95	8,33	64,84	2,29	172,63	315	15363017
136,57	60,75	37,50	3,12	70,96	4,54	206,10	300	15363018
266,40	55,33	165,95	4,44	75,35	20,08	326,11	638	15363019
124,14	58,90	18,03	4,33	82,08	2,18	208,37	397	15363020
123,30	61,32	21,55	12,07	104,62	2,61	237,38	290	15363021
146,14	51,83	64,83	4,40	66,48	7,84	209,17	374	15363022
101,53	50,86	33,08	33,86	92,34	4,00	223,73	273	15363023
207,91	62,03	102,73	10,42	125,09	12,43	330,98	647	15363024
261,36	74,86	155,83	38,17	122,20	18,86	402,86	369	15363025
145,58	60,72	19,36	13,33	60,57	2,34	217,13	316	15363026
128,53	57,99	37,97	9,21	54,41	4,59	187,55	355	15363027
367,71	64,42	273,51	39,46	84,62	33,10	458,69	460	15363028
100,52	57,22	-17,71	4,17	72,21	-2,14	179,04	495	15363029
140,21	56,25	7,65	5,15	76,41	0,92	220,84	266	15363030
156,91	79,36	68,60	17,25	65,87	8,30	231,73	680	15363031
164,69	59,39	74,67	7,49	77,75	9,04	240,90	1 006	15363032
172,47	52,50	72,43	4,45	27,41	0,66	203,67	126	15363033
110,11	60,39	8,03	7,37	83,84	0,97	200,34	198	15363034
27,98	72,59	-81,41	43,02	75,58	-9,85	156,43	391	15363036
119,17	70,33	4,69	8,77	94,62	0,57	221,99	378	15363037
158,64	75,45	74,25	10,90	86,93	8,99	247,48	1 307	15363038
116,39	62,01	5,36	0,02	59,55	0,65	175,31	309	15363039
117,80	63,43	2,23	3,90	59,01	0,27	180,44	288	15363040
102,36	57,88	28,62	6,70	111,40	3,46	216,99	773	15363041
156,59	77,56	28,98	0,15	63,25	3,50	216,48	101	15363042
129,92	62,13	36,52	6,89	71,84	4,42	204,23	788	15363043
225,55	65,32	117,94	12,17	78,44	10,30	305,87	650	15363044
83,77	51,10	-1,42	8,42	108,07	-0,17	200,44	215	15363045
95,84	55,14	26,96	10,21	158,50	3,26	261,30	876	15363046
172,01	72,96	88,83	21,69	92,33	10,75	275,29	7 499	15363047
93,12	58,25	8,85	1,90	81,61	1,07	175,57	593	15363048
162,77	59,68	72,10	23,28	29,92	8,73	207,25	230	15363049
119,82	60,88	15,67	10,72	55,28	1,90	183,93	427	15363050

7. Ergebnisse Kreisangehörige Gemeinden Haushaltsjahr 2006
Realsteueraufbringungskraft, Gemeindeanteile, Gewerbesteuerumlage und Steuereinnahmekraft

Landkreis Stendal

Amtlicher Gemeinde- schlüssel	Kreisangehörige Gemeinde	Realsteueraufbringungskraft			Gemeindeanteil an der		Gewerbe- steuer- umlage	Steuer- einnahme- kraft
		insgesamt	darunter		Umsatz- steuer	Einkom- mensteuer		
			Grund- steuer B	Gewerbe- steuer				
in 1 000 Euro								
15363051	Hohenberg-Krusemark	108	47	31	5	61	4	170
15363052	Hohengöhren	94	25	55	4	18	7	109
15363053	Hohenwulsch	63	23	26	12	23	3	94
15363054	Holzhausen	18	8	1	-	6	0	24
15363055	Hüselitz	28	15	2	1	13	0	42
15363056	Iden	93	52	12	12	77	1	181
15363057	Insel	205	48	116	8	83	14	282
15363060	Jerchel	17	8	6	1	16	1	34
15363061	Käthen	16	10	2	1	16	0	34
15363062	Kamern	68	57	-4	3	45	-0	117
15363063	Kehnert	40	20	18	1	23	2	62
15363064	Kläden	131	61	54	6	68	7	199
15363065	Klein Schwechten	74	36	23	4	37	3	112
15363066	Klietz	185	103	67	19	130	8	325
15363067	Königsmark	69	29	-1	2	34	-0	105
15363068	Könnigde	24	10	8	0	8	1	31
15363069	Kossebau	60	17	33	1	24	4	80
15363070	Kremkau	36	11	13	1	14	2	50
15363071	Krevese	110	39	56	5	41	7	149
15363072	Krüden	119	44	50	5	58	6	176
15363074	Langensalzwedel	42	13	21	2	19	3	60
15363075	Lichterfelde	56	21	13	1	27	2	83
15363076	Lindtorf	37	23	3	26	34	0	97
15363077	Losenrade	15	9	1	1	12	0	28
15363078	Losse	14	9	1	0	8	0	23
15363079	Lückstedt	96	38	46	8	44	6	143
15363080	Lüderitz	243	79	130	16	107	16	349
15363081	Meseberg	28	23	-5	2	24	-1	54
15363082	Meßdorf	113	54	32	5	44	4	159
15363083	Miltern	58	27	21	5	35	3	96
15363084	Möringen	85	44	24	8	84	2	174
15363085	Nahrstedt	30	19	-1	4	34	-0	68
15363086	Neuermark-Lübars	39	22	2	1	24	0	64
15363087	Neukirchen (Altmark)	33	17	2	1	17	0	51
15363089	Osterburg (Altmark), Stadt	3 305	627	2 649	305	720	321	4 010
15363090	Pollitz	47	19	10	3	15	1	64
15363091	Querstedt	32	12	6	1	12	1	44
15363092	Ringfurth	18	15	-7	1	12	-1	32
15363093	Rochau	96	49	24	7	71	3	172
15363094	Rossau	43	25	4	3	35	0	81
15363095	Sandau (Elbe), Stadt	160	63	85	11	56	10	216
15363096	Sandauerholz	31	12	0	0	8	0	40
15363097	Sanne	27	12	6	1	22	1	49
15363098	Schäplitz	14	6	0	0	5	0	19
15363099	Schelldorf	11	7	1	1	17	0	28
15363100	Schernebeck	18	13	-1	1	19	-0	39
15363101	Schernikau	71	27	21	2	44	2	115
15363102	Schinne	56	30	7	1	37	1	94

in 1 000 Euro und Euro je Einwohner

Landkreis Stendal

Realsteueraufbringungskraft			Gemeindeanteil an der		Gewerbe- steuer- umlage	Steuer- einnahme- kraft	Einwohner 30.06.2006	Amtlicher Gemeinde- schlüssel
insgesamt	darunter		Umsatz- steuer	Einkom- mensteuer				
	Grund- steuer B	Gewerbe- steuer						
in Euro je Einwohner								
169,19	73,23	48,19	7,12	96,12	5,83	266,60	639	15363051
209,26	55,52	122,39	8,87	40,85	14,81	244,16	448	15363052
150,42	56,10	61,82	28,34	54,35	7,48	225,63	418	15363053
146,74	65,17	5,85	-	44,56	0,71	190,59	124	15363054
97,79	52,72	5,96	4,10	45,48	0,72	146,65	288	15363055
99,61	55,55	13,15	13,45	83,13	1,59	194,61	929	15363056
274,36	64,21	155,81	10,74	111,16	18,86	377,41	746	15363057
123,52	54,02	42,14	9,60	115,98	5,10	244,01	141	15363060
117,82	69,05	11,99	10,49	118,54	1,45	245,40	139	15363061
90,94	76,86	-5,36	4,53	60,81	-0,65	156,93	748	15363062
105,16	51,44	46,91	3,33	59,98	5,68	162,79	380	15363063
181,20	84,13	74,93	8,74	94,37	9,07	275,25	724	15363064
137,19	66,18	42,55	7,35	68,31	5,15	207,71	538	15363065
114,95	64,09	41,93	11,51	80,69	5,07	202,08	1 607	15363066
129,29	55,24	-1,89	3,20	64,46	-0,23	197,19	530	15363067
142,16	59,90	48,71	0,04	46,58	5,89	182,89	170	15363068
210,09	60,65	113,98	2,09	82,28	13,79	280,67	286	15363069
172,60	53,22	59,66	5,88	65,11	7,22	236,38	211	15363070
206,11	73,77	104,79	9,57	76,59	12,68	279,58	534	15363071
168,50	61,63	71,31	7,53	81,92	8,63	249,32	707	15363072
227,63	71,33	116,66	12,87	101,36	14,12	327,75	183	15363074
177,58	64,65	40,20	3,55	85,09	4,86	261,36	318	15363075
91,00	56,85	6,51	64,08	83,70	0,79	237,99	407	15363076
94,45	58,94	6,05	3,90	73,85	0,73	171,47	161	15363077
116,65	74,77	9,63	0,12	67,24	1,17	182,84	124	15363078
161,18	63,47	76,95	13,70	74,83	9,31	240,40	593	15363079
213,67	69,26	114,56	13,81	93,78	13,86	307,40	1 136	15363080
77,75	62,39	-13,58	4,49	66,19	-1,64	150,07	363	15363081
152,68	72,35	43,56	6,71	59,94	5,27	214,06	742	15363082
143,13	67,17	51,81	12,94	84,88	6,27	234,69	408	15363083
106,59	56,08	30,78	9,73	105,54	1,93	219,93	793	15363084
99,52	63,74	-3,82	12,20	110,59	-0,46	222,78	304	15363085
111,90	63,13	6,83	3,13	69,37	0,83	183,57	346	15363086
120,34	61,05	6,07	3,49	63,74	0,73	186,84	274	15363087
469,72	89,18	376,51	43,41	102,31	45,57	569,87	7 036	15363089
158,54	65,91	35,23	11,54	49,75	4,26	215,56	295	15363090
134,47	50,33	26,42	2,67	52,13	3,20	186,08	238	15363091
55,68	47,04	-20,88	3,81	39,25	-2,53	101,26	318	15363092
134,22	67,86	33,10	10,36	99,43	4,01	240,00	715	15363093
98,85	56,73	8,52	7,99	79,71	1,03	185,52	436	15363094
155,79	61,06	82,84	10,47	54,24	10,03	210,48	1 025	15363095
191,70	74,68	1,75	1,87	49,93	0,21	243,29	164	15363096
156,54	72,63	33,28	4,09	130,22	4,03	286,81	172	15363097
125,24	53,27	3,18	0,33	46,69	0,38	171,88	112	15363098
82,82	50,29	5,41	4,62	122,06	0,65	208,85	136	15363099
76,18	54,03	-3,34	6,00	77,77	-0,40	160,35	242	15363100
159,69	59,42	46,25	4,73	99,61	5,60	258,43	446	15363101
118,16	62,04	13,90	3,10	76,74	1,68	196,32	477	15363102

7. Ergebnisse Kreisangehörige Gemeinden Haushaltsjahr 2006
Realsteueraufbringungskraft, Gemeindeanteile, Gewerbesteuerumlage und Steuereinnahmekraft

Landkreis Stendal

Amtlicher Gemeinde- schlüssel	Kreisangehörige Gemeinde	Realsteueraufbringungskraft			Gemeindeanteil an der		Gewerbe- steuer- umlage	Steuer- einnahme- kraft
		insgesamt	darunter		Umsatz- steuer	Einkom- mensteuer		
			Grund- steuer B	Gewerbe- steuer				
in 1 000 Euro								
15363103	Schönberg	87	41	22	6	46	3	135
15363104	Schönfeld	29	17	2	2	11	0	41
15363105	Schönhausen (Elbe)	262	136	75	44	166	9	462
15363106	Schönwalde (Altmark)	12	6	0	2	8	0	22
15363107	Schollene	106	77	13	6	87	2	197
15363108	Schorstedt	37	20	2	1	14	0	52
15363109	Schwarzholz	93	14	66	1	17	8	103
15363110	Seehausen (Altmark), Stadt	884	344	516	117	398	63	1 336
15363111	Staats	31	19	8	0	28	1	59
15363113	Steinfeld (Altmark)	44	27	8	5	28	1	76
15363114	Stendal, Stadt	8 870	2 862	5 950	1 569	3 495	720	13 213
15363115	Storkau (Elbe)	117	23	85	7	24	10	137
15363116	Tangerhütte, Stadt	842	417	412	107	517	50	1 416
15363117	Tangermünde, Stadt	2 585	789	1 781	324	881	215	3 574
15363118	Uchtdorf	29	15	3	2	22	0	52
15363119	Uchtspringe	102	56	44	23	125	5	245
15363120	Uenglingen	230	59	158	7	176	19	394
15363121	Uetz	-18	10	-30	3	19	-4	8
15363123	Vinzelberg	21	16	1	4	26	0	51
15363124	Volgfelde	19	11	1	2	20	0	41
15363125	Wahrenberg	38	24	2	1	34	0	73
15363126	Walsleben	43	24	9	1	32	1	75
15363127	Wanzer	12	6	1	0	6	0	18
15363129	Weißewarte	31	23	4	1	35	0	67
15363130	Wendemark	46	17	1	0	13	0	58
15363131	Werben (Elbe), Stadt	119	57	38	6	55	5	175
15363132	Windberge	38	17	6	4	24	1	66
15363133	Wittenmoor	32	16	4	1	16	0	48
15363134	Wulkau	49	30	4	9	24	1	81
15363135	Wust	102	51	11	7	53	1	161

in 1 000 Euro und Euro je Einwohner

Landkreis Stendal

Realsteueraufbringungskraft			Gemeindeanteil an der		Gewerbe- steuer- umlage	Steuer- einnahme- kraft	Einwohner 30.06.2006	Amtlicher Gemeinde- schlüssel
insgesamt	darunter		Umsatz- steuer	Einkom- mensteuer				
	Grund- steuer B	Gewerbe- steuer						
in Euro je Einwohner								
153,18	73,35	38,42	10,27	80,64	4,65	239,44	565	15363103
118,36	70,44	10,25	6,73	44,62	1,24	168,48	241	15363104
129,01	67,05	37,08	21,47	81,88	4,49	227,87	2 028	15363105
99,65	51,48	4,10	15,45	67,27	0,50	181,88	121	15363106
75,24	54,48	8,98	4,60	61,76	1,09	140,52	1 405	15363107
124,92	66,97	7,33	3,21	47,08	0,89	174,33	296	15363108
358,00	53,36	253,67	2,87	64,27	30,70	394,43	261	15363109
210,32	81,77	122,85	27,81	94,61	14,88	317,87	4 203	15363110
108,35	66,54	29,23	1,65	99,61	3,54	206,07	286	15363111
140,95	84,70	26,63	15,08	88,49	3,22	241,29	315	15363113
239,84	77,39	160,90	42,42	94,49	19,48	357,28	36 981	15363114
711,20	140,35	515,51	45,24	143,94	62,38	837,99	164	15363115
143,23	70,98	70,00	18,25	87,83	8,47	240,84	5 881	15363116
268,67	82,05	185,10	33,70	91,59	22,40	371,57	9 620	15363117
100,63	53,89	11,55	7,48	74,94	1,40	181,66	287	15363118
70,10	38,55	29,98	15,76	85,32	3,63	167,56	1 460	15363119
224,35	57,59	153,52	6,47	171,82	18,58	384,06	1 026	15363120
-90,29	51,90	-153,16	15,90	95,57	-18,54	39,71	199	15363121
72,65	56,03	4,08	13,44	89,31	0,49	174,90	290	15363123
96,86	57,13	3,41	12,67	100,55	0,41	209,67	196	15363124
106,06	67,20	5,82	2,89	95,10	0,71	203,34	360	15363125
94,03	51,88	18,97	2,43	68,92	2,30	163,08	461	15363126
92,97	50,00	5,61	0,83	49,14	0,68	142,26	126	15363127
69,61	51,08	8,78	1,78	80,14	1,06	150,46	442	15363129
197,06	71,61	5,79	0,39	55,85	0,70	252,59	231	15363130
141,33	67,18	45,07	7,08	64,57	5,45	207,52	845	15363131
127,59	55,85	20,84	15,08	81,81	2,52	221,96	297	15363132
111,37	56,75	12,46	3,48	55,24	1,51	168,58	284	15363133
106,15	65,80	9,74	18,95	51,10	1,18	175,02	461	15363134
116,44	58,54	12,21	8,01	60,89	1,48	183,87	877	15363135

7. Ergebnisse Kreisangehörige Gemeinden Haushaltsjahr 2006
Realsteueraufbringungskraft, Gemeindeanteile, Gewerbesteuerumlage und Steuereinnahmekraft

Landkreis Quedlinburg

Amtlicher Gemeinde- schlüssel	Kreisangehörige Gemeinde	Realsteueraufbringungskraft			Gemeindeanteil an der		Gewerbe- steuer- umlage	Steuer- einnahme- kraft
		insgesamt	darunter		Umsatz- steuer	Einkom- mensteuer		
			Grund- steuer B	Gewerbe- steuer				
in 1 000 Euro								
15364001	Bad Suderode	292	163	126	20	195	15	492
15364003	Ballenstedt, Stadt	1 842	685	1 088	139	717	132	2 566
15364004	Dankerode	88	58	22	6	64	3	155
15364005	Ditfurt	253	110	98	36	127	12	404
15364006	Friedrichsbrunn	146	101	41	12	105	5	257
15364007	Gernrode, Stadt	696	312	378	51	453	46	1 155
15364008	Güntersberge, Stadt	91	80	-1	9	56	-0	156
15364009	Harzgerode, Stadt	858	416	430	126	335	52	1 268
15364010	Hausneindorf	182	67	113	7	76	14	251
15364011	Hedersleben	175	94	44	16	116	5	301
15364012	Heteborn	39	23	1	1	33	0	73
15364013	Königerode	93	63	17	6	50	2	146
15364014	Neinstedt	171	88	78	25	163	9	350
15364015	Neudorf	74	56	14	3	48	2	124
15364016	Quedlinburg, Stadt	4 527	1 793	2 623	717	1 893	316	6 820
15364017	Radisleben	41	21	1	1	37	0	78
15364018	Rieder	330	129	174	55	178	21	541
15364019	Schielo	56	38	9	4	35	1	94
15364020	Siptenfelde	56	32	17	2	35	2	90
15364021	Stecklenberg	35	33	-0	4	50	-0	89
15364022	Straßberg	153	55	91	6	57	11	205
15364023	Thale, Stadt	3 667	929	2 719	248	1 138	329	4 724
15364025	Weddersleben	211	72	131	8	126	16	328
15364026	Wedderstedt	93	36	13	4	37	2	133
15364027	Westerhausen	233	129	67	16	140	8	380

in 1 000 Euro und Euro je Einwohner

Landkreis Quedlinburg

Realsteueraufbringungskraft			Gemeindeanteil an der		Gewerbe- steuer- umlage	Steuer- einnahme- kraft	Einwohner 30.06.2006	Amtlicher Gemeinde- schlüssel
insgesamt	darunter		Umsatz- steuer	Einkom- mensteuer				
	Grund- steuer B	Gewerbe- steuer						
in Euro je Einwohner								
157,72	88,16	67,74	11,06	105,04	8,20	265,62	1 853	15364001
235,23	87,47	138,96	17,74	91,51	16,83	327,65	7 831	15364003
107,02	70,38	26,69	6,76	77,31	3,23	187,86	826	15364004
140,21	61,09	54,09	19,98	70,39	6,55	224,04	1 805	15364005
139,52	97,21	39,50	11,17	100,15	4,78	246,07	1 044	15364006
177,71	79,52	96,58	12,96	115,68	11,68	294,67	3 918	15364007
99,80	88,10	-0,81	9,52	61,68	-0,10	171,10	913	15364008
196,92	95,40	98,66	29,03	76,90	11,94	290,92	4 357	15364009
221,75	81,90	137,55	8,38	92,27	16,65	305,76	822	15364010
102,74	55,30	26,13	9,25	68,21	3,16	177,04	1 701	15364011
101,19	60,69	2,29	3,09	84,63	0,28	188,64	385	15364012
113,32	76,61	21,18	7,11	60,59	2,56	178,47	817	15364013
87,08	44,52	39,82	12,76	82,84	4,82	177,87	1 967	15364014
110,83	82,72	20,59	4,50	71,43	2,49	184,27	671	15364015
201,37	79,76	116,69	31,88	84,18	14,08	303,36	22 481	15364016
87,96	45,98	2,43	1,51	78,70	0,29	167,87	467	15364017
171,33	67,20	90,23	28,53	92,37	10,92	281,31	1 924	15364018
94,81	64,92	14,58	7,14	59,33	1,76	159,51	590	15364019
91,09	52,27	27,41	2,68	56,70	3,32	147,16	613	15364020
53,29	50,32	-0,34	6,44	75,08	-0,04	134,85	661	15364021
195,07	69,80	115,81	7,99	73,05	14,02	262,09	783	15364022
291,20	73,80	215,87	19,66	90,35	26,12	375,08	12 594	15364023
195,34	67,15	121,07	7,06	116,97	14,65	304,72	1 078	15364025
204,73	79,11	29,62	9,81	82,19	3,58	293,14	452	15364026
108,27	59,81	31,31	7,29	65,20	3,79	176,97	2 149	15364027

7. Ergebnisse Kreisangehörige Gemeinden Haushaltsjahr 2006
Realsteueraufbringungskraft, Gemeindeanteile, Gewerbesteuerumlage und Steuereinnahmekraft

Landkreis Schönebeck

Amtlicher Gemeinde- schlüssel	Kreisangehörige Gemeinde	Realsteueraufbringungskraft			Gemeindeanteil an der		Gewerbe- steuer- umlage	Steuer- einnahme- kraft
		insgesamt	darunter		Umsatz- steuer	Einkom- mensteuer		
			Grund- steuer B	Gewerbe- steuer				
in 1 000 Euro								
15367002	Barby (Elbe), Stadt	2 233	331	1 848	79	409	224	2 497
15367003	Biere	893	134	692	24	249	84	1 083
15367004	Breitenhagen	43	22	8	0	35	1	76
15367006	Calbe (Saale), Stadt	2 911	898	1 874	224	877	227	3 785
15367007	Eggersdorf	112	77	26	7	132	3	249
15367008	Eickendorf	159	57	76	5	105	9	260
15367009	Förderstedt	864	384	303	65	532	37	1 424
15367010	Glinde	28	18	3	1	43	0	72
15367012	Gnadau	94	34	54	7	41	7	136
15367013	Großmühlingen	134	61	51	15	108	5	252
15367014	Groß Rosenberg	233	114	91	22	164	11	408
15367015	Kleinmühlingen	69	35	14	5	33	2	104
15367017	Lödderitz	38	15	11	2	25	1	62
15367018	Plötzky	138	93	37	10	115	5	258
15367019	Pömmelte	56	32	4	5	55	0	114
15367020	Pretzien	82	75	5	16	131	1	229
15367021	Ranies	54	28	19	4	49	2	105
15367022	Sachsendorf	53	33	8	2	26	1	81
15367023	Schönebeck (Elbe), Stadt	8 859	2 343	6 456	1 188	3 114	781	12 381
15367025	Tornitz	111	40	56	33	33	7	170
15367027	Welsleben	184	105	25	11	206	3	398
15367028	Wespen	19	14	1	0	18	0	37
15367029	Zens	38	15	11	0	21	1	58
15367030	Zuchau	109	23	69	1	24	8	126

in 1 000 Euro und Euro je Einwohner

Landkreis Schönebeck

Realsteueraufbringungskraft			Gemeindeanteil an der		Gewerbe- steuer- umlage	Steuer- einnahme- kraft	Einwohner 30.06.2006	Amtlicher Gemeinde- schlüssel
insgesamt	darunter		Umsatz- steuer	Einkom- mensteuer				
	Grund- steuer B	Gewerbe- steuer						
in Euro je Einwohner								
498,31	73,83	412,21	17,55	91,25	49,89	557,22	4 482	15367002
367,60	55,11	284,80	10,04	102,61	34,47	445,78	2 429	15367003
80,97	42,82	15,85	0,07	66,20	1,92	145,33	525	15367004
264,17	81,51	170,06	20,37	79,56	20,64	343,45	11 021	15367006
88,48	61,05	20,27	5,89	104,57	2,45	196,48	1 267	15367007
138,09	49,05	66,32	4,51	90,71	8,03	225,29	1 153	15367008
147,48	65,56	51,72	11,18	90,80	6,26	243,21	5 856	15367009
96,84	63,68	10,57	3,57	148,68	1,28	247,82	289	15367010
173,98	62,00	99,91	12,28	75,91	12,09	250,08	542	15367012
124,53	56,25	47,38	13,64	99,97	4,85	233,29	1 080	15367013
130,96	64,28	51,22	12,57	92,16	6,20	229,49	1 777	15367014
106,20	54,46	21,90	7,33	50,86	2,65	161,74	645	15367015
156,51	61,42	43,77	6,42	102,47	5,30	260,10	240	15367017
126,23	85,50	34,11	8,85	105,54	4,13	236,49	1 091	15367018
82,43	47,20	5,56	6,77	80,52	0,67	169,05	677	15367019
86,42	79,01	4,92	17,13	137,95	0,60	240,90	952	15367020
142,77	73,79	51,56	10,91	130,01	6,24	277,45	377	15367021
165,30	101,58	26,06	7,25	82,02	3,15	251,41	323	15367022
263,88	69,77	192,30	35,40	92,76	23,27	368,77	33 574	15367023
185,57	67,54	93,31	56,05	55,38	11,29	285,70	596	15367025
99,28	56,70	13,30	6,19	111,26	1,61	215,12	1 851	15367027
79,00	58,99	3,02	1,27	74,41	0,37	154,31	242	15367028
131,61	51,00	37,73	0,26	72,72	4,57	200,02	290	15367029
317,36	66,36	200,69	2,08	69,64	24,29	364,79	345	15367030

7. Ergebnisse Kreisangehörige Gemeinden Haushaltsjahr 2006
Realsteueraufbringungskraft, Gemeindeanteile, Gewerbesteuerumlage und Steuereinnahmekraft

Landkreis Wernigerode

Amtlicher Gemeinde- schlüssel	Kreisangehörige Gemeinde	Realsteueraufbringungskraft			Gemeindeanteil an der		Gewerbe- steuer- umlage	Steuer- einnahme- kraft
		insgesamt	darunter		Umsatz- steuer	Einkom- mensteuer		
			Grund- steuer B	Gewerbe- steuer				
in 1 000 Euro								
15369001	Abbenrode	75	53	9	5	112	1	191
15369002	Allrode	143	62	74	4	46	9	185
15369003	Altenbrak	714	60	652	5	33	79	673
15369004	Benneckenstein (Harz), Stadt	291	172	115	40	203	14	520
15369005	Blankenburg (Harz), Stadt	2 549	1 181	1 332	591	1 556	161	4 534
15369006	Cattenstedt	48	34	10	2	66	1	115
15369007	Darlingerode	181	129	47	23	299	6	497
15369008	Derenburg, Stadt	338	163	116	33	228	14	586
15369009	Drübeck	162	88	66	13	212	8	379
15369010	Elbingerode (Harz), Stadt	651	360	272	113	550	33	1 281
15369011	Elend	49	41	5	7	38	1	93
15369012	Hasselfelde, Stadt	426	226	177	133	247	21	785
15369013	Heimburg	83	59	9	9	95	1	186
15369014	Heudeber	157	90	32	15	125	4	292
15369015	Hüttenrode	102	58	38	5	95	5	197
15369016	Ilseburg (Harz), Stadt	5 470	600	4 861	134	799	588	5 815
15369018	Langeln	101	48	21	4	109	2	212
15369019	Reddeber	189	71	108	64	107	13	347
15369021	Schierke	265	121	140	29	71	17	348
15369022	Schmatzfeld	26	17	1	2	40	0	68
15369023	Sorge	22	22	-1	1	21	-0	43
15369024	Stapelburg	108	75	25	10	176	3	291
15369025	Stiege	823	70	736	7	89	89	830
15369026	Tanne	191	46	141	2	61	17	238
15369027	Timmenrode	96	62	29	6	108	3	207
15369029	Treseburg	22	13	8	1	5	1	27
15369030	Veckenstedt	94	67	5	13	162	1	268
15369031	Wasserleben	205	81	97	35	136	12	365
15369032	Wernigerode, Stadt	12 648	3 006	9 581	1 580	4 061	1 160	17 129
15369033	Wienrode	127	103	20	7	88	2	220

in 1 000 Euro und Euro je Einwohner

Landkreis Wernigerode

Realsteueraufbringungskraft			Gemeindeanteil an der		Gewerbe- steuer- umlage	Steuer- einnahme- kraft	Einwohner 30.06.2006	Amtlicher Gemeinde- schlüssel
insgesamt	darunter		Umsatz- steuer	Einkom- mensteuer				
	Grund- steuer B	Gewerbe- steuer						
in Euro je Einwohner								
79,59	55,39	9,45	4,86	118,47	1,14	201,77	948	15369001
210,40	90,87	109,52	6,38	68,44	13,25	271,97	679	15369002
1 903,88	159,50	1 738,09	13,70	87,81	210,34	1 795,05	375	15369003
129,63	76,52	51,25	17,80	90,69	6,20	231,92	2 244	15369004
162,65	75,40	85,03	37,70	99,32	10,29	289,38	15 669	15369005
65,96	46,74	13,05	2,88	89,64	1,58	156,90	735	15369006
78,57	55,69	20,22	9,86	129,36	2,46	215,33	2 308	15369007
126,51	60,94	43,34	12,46	85,33	5,24	219,05	2 674	15369008
107,30	58,13	43,62	8,59	140,41	5,28	251,02	1 509	15369009
116,28	64,37	48,53	20,20	98,23	5,87	228,84	5 598	15369010
93,23	78,49	8,82	13,67	73,53	1,07	179,35	521	15369011
137,10	72,87	57,14	42,89	79,56	6,92	252,63	3 106	15369012
88,57	63,20	9,11	9,79	101,43	1,10	198,69	936	15369013
123,23	70,41	24,95	11,59	97,93	3,02	229,73	1 273	15369014
86,04	48,73	32,12	3,97	79,49	3,89	165,61	1 191	15369015
877,16	96,20	779,51	21,43	128,17	94,34	932,43	6 236	15369016
90,95	42,82	18,52	3,70	98,36	2,24	190,76	1 113	15369018
213,97	80,56	122,18	72,52	121,02	14,79	392,72	884	15369019
363,31	166,54	192,64	39,37	97,68	23,31	477,05	729	15369021
75,69	49,35	4,02	5,28	113,54	0,49	194,01	350	15369022
186,03	184,95	-4,64	4,46	173,91	-0,56	364,96	119	15369023
77,63	53,93	17,72	7,05	125,68	2,14	208,22	1 397	15369024
706,81	60,22	631,53	6,02	76,27	76,43	712,67	1 165	15369025
279,55	67,31	205,92	3,42	89,76	24,92	347,82	684	15369026
90,47	58,27	27,00	5,84	101,44	3,27	194,49	1 066	15369027
221,05	129,17	82,78	10,50	46,59	10,02	268,12	99	15369029
63,09	45,28	3,39	8,66	109,36	0,41	180,71	1 485	15369030
134,20	53,08	63,29	22,79	89,10	7,66	238,43	1 529	15369031
371,53	88,30	281,45	46,41	119,29	34,06	503,16	34 042	15369032
141,69	114,74	22,10	7,88	98,09	2,67	244,98	897	15369033

7. Ergebnisse Kreisangehörige Gemeinden Haushaltsjahr 2006
Realsteueraufbringungskraft, Gemeindeanteile, Gewerbesteuerumlage und Steuereinnahmekraft

Altmarkkreis Salzwedel

Amtlicher Gemeinde- schlüssel	Kreisangehörige Gemeinde	Realsteueraufbringungskraft			Gemeindeanteil an der		Gewerbe- steuer- umlage	Steuer- einnahme- kraft
		insgesamt	darunter		Umsatz- steuer	Einkom- mensteuer		
			Grund- steuer B	Gewerbe- steuer				
in 1 000 Euro								
15370001	Ahlum	57	34	9	1	49	1	106
15370002	Algenstedt	22	14	-0	0	20	-0	42
15370003	Altensalzwedel	43	30	1	1	27	0	72
15370004	Altmersleben	42	19	16	4	24	2	67
15370005	Apenburg, Flecken	142	74	52	25	87	6	247
15370006	Arendsee (Altmark), Stadt	475	257	208	49	220	29	716
15370007	Badel	94	45	39	6	47	1	145
15370008	Bandau	48	33	1	4	25	0	77
15370009	Beetzendorf	351	147	183	34	175	22	539
15370010	Benkendorf	30	13	8	1	18	1	48
15370011	Berge	138	46	80	4	75	10	208
15370012	Bierstedt	20	12	0	0	20	0	41
15370013	Binde	53	28	13	5	31	2	87
15370014	Bonese	27	17	2	1	23	0	51
15370015	Bornsen	50	21	21	1	30	3	79
15370016	Breitenfeld	16	10	1	0	9	0	26
15370018	Brunau	157	57	85	14	63	10	223
15370019	Chüden	87	38	32	6	37	4	126
15370020	Dähre	155	72	61	12	87	7	246
15370022	Dannefeld	45	27	4	0	38	1	83
15370023	Diesdorf, Flecken	330	161	126	26	210	15	550
15370024	Dönitz	45	10	29	0	11	4	53
15370025	Ellenberg	49	28	7	1	36	1	85
15370026	Engersen	77	40	22	4	43	3	121
15370027	Estedt	59	28	19	5	48	2	109
15370028	Fleetmark	233	68	139	19	68	3	317
15370029	Gardelegen, Stadt	3 869	1 101	2 739	400	1 043	331	4 979
15370030	Gieseritz	17	9	0	0	17	0	34
15370032	Güssefeld	36	13	18	1	10	2	44
15370033	Hanum	23	14	1	0	24	0	47
15370034	Hemstedt	92	24	52	1	22	6	109
15370035	Henningen	159	51	86	3	63	10	215
15370036	Höwisch	13	9	0	1	10	0	25
15370038	Hohentramm	50	17	23	1	24	3	72
15370039	Hottendorf	30	19	7	1	34	1	65
15370040	Immekath	251	59	176	9	70	21	309
15370041	Jävenitz	141	94	33	11	129	4	277
15370042	Jahrstedt	87	57	15	3	86	2	175
15370043	Jeeben	35	20	4	0	29	0	64
15370044	Jeetze	163	26	123	5	36	15	188
15370045	Jeggau	33	14	9	0	14	1	46
15370046	Jeggeleben	95	28	50	3	28	2	125
15370047	Jerchel	45	19	18	2	28	2	73
15370048	Jeseritz	97	22	66	2	18	8	109
15370049	Jübar	91	54	28	6	65	3	158
15370050	Kahrstedt	27	17	1	1	10	0	38
15370051	Kakerbeck	131	78	35	30	77	4	233
15370052	Kalbe (Milde), Stadt	716	236	460	104	253	56	1 017

in 1 000 Euro und Euro je Einwohner

Altmarkkreis Salzwedel

Realsteueraufbringungskraft			Gemeindeanteil an der		Gewerbe- steuer- umlage	Steuer- einnahme- kraft	Einwohner 30.06.2006	Amtlicher Gemeinde- schlüssel
insgesamt	darunter		Umsatz- steuer	Einkom- mensteuer				
	Grund- steuer B	Gewerbe- steuer						
in Euro je Einwohner								
117,61	70,81	19,48	1,84	100,08	2,36	217,18	487	15370001
99,47	65,84	-0,82	1,43	89,20	-0,10	190,21	219	15370002
113,65	78,65	3,75	3,26	71,35	0,45	187,80	381	15370003
144,77	64,07	53,82	13,33	81,51	6,51	233,09	289	15370004
157,66	81,87	57,90	27,97	96,36	7,01	274,98	898	15370005
164,73	89,15	72,07	17,17	76,29	9,92	248,27	2 882	15370006
199,95	96,82	82,29	11,78	100,77	2,57	309,92	468	15370007
95,83	65,28	1,55	7,57	49,04	0,19	152,25	503	15370008
177,79	74,39	92,45	17,38	88,57	11,19	272,55	1 977	15370009
154,21	65,49	40,60	3,28	92,12	5,00	244,61	196	15370010
191,57	63,62	110,73	5,43	104,10	13,40	287,70	722	15370011
122,35	70,58	2,30	2,18	122,73	0,28	246,98	165	15370012
146,21	76,16	37,06	12,54	84,83	4,48	239,10	362	15370013
95,05	60,31	6,47	5,24	81,72	0,78	181,24	281	15370014
140,58	57,99	59,98	3,54	85,74	7,26	222,60	355	15370015
100,06	60,35	6,48	0,09	57,15	0,79	156,52	164	15370016
252,82	91,64	136,29	21,78	101,29	16,49	359,39	620	15370018
183,41	80,14	66,68	11,87	77,00	8,07	264,21	477	15370019
168,22	78,02	66,09	12,55	93,95	8,00	266,72	921	15370020
112,78	68,42	10,78	0,99	94,47	1,31	206,94	400	15370022
156,78	76,67	59,98	12,11	99,54	7,26	261,18	2 106	15370023
317,31	71,65	203,80	0,21	80,60	24,66	373,46	142	15370024
116,01	66,52	16,43	1,92	83,83	1,99	199,77	424	15370025
138,76	71,70	38,85	6,46	77,81	4,70	218,33	556	15370026
143,05	68,03	47,32	11,05	116,67	5,73	265,04	411	15370027
289,61	84,03	172,72	23,31	83,88	3,76	393,04	806	15370028
332,52	94,60	235,41	34,34	89,61	28,49	427,97	11 635	15370029
110,36	59,57	3,18	1,98	106,78	0,45	218,67	155	15370030
195,25	70,37	95,25	4,59	52,82	11,53	241,13	184	15370032
122,04	72,07	4,24	0,12	126,69	0,51	248,33	191	15370033
314,59	82,50	176,24	2,32	74,34	21,33	369,91	294	15370034
225,71	72,43	122,09	4,77	90,32	14,78	306,02	703	15370035
93,45	59,49	3,45	5,70	72,96	0,42	171,69	143	15370036
200,91	68,13	92,17	2,66	98,07	11,15	290,49	247	15370038
102,13	65,83	23,29	4,69	117,50	2,82	221,50	292	15370039
405,40	95,83	283,20	14,85	112,11	34,27	498,09	620	15370040
116,71	77,51	27,44	8,82	106,16	3,32	228,37	1 212	15370041
106,97	70,66	18,92	4,10	106,25	2,29	215,03	813	15370042
131,27	75,06	15,20	1,43	110,35	1,84	241,21	266	15370043
400,59	64,44	301,79	11,90	88,28	36,52	464,25	406	15370044
141,64	62,70	37,82	2,04	60,44	4,58	199,54	231	15370045
239,94	70,65	124,87	8,76	70,96	4,90	314,76	397	15370046
142,89	59,20	58,28	5,25	90,13	7,05	231,21	315	15370047
341,61	77,48	232,18	8,38	63,37	28,10	385,26	283	15370048
134,55	80,29	41,28	9,35	96,07	5,00	234,97	674	15370049
97,58	61,67	4,01	2,14	35,89	0,48	135,13	279	15370050
144,54	85,80	38,10	32,64	84,39	4,61	256,96	907	15370051
254,37	84,03	163,51	36,96	90,02	19,79	361,56	2 813	15370052

7. Ergebnisse Kreisangehörige Gemeinden Haushaltsjahr 2006
Realsteueraufbringungskraft, Gemeindeanteile, Gewerbesteuerumlage und Steuereinnahmekraft

Altmarkkreis Salzwedel

Amtlicher Gemeinde- schlüssel	Kreisangehörige Gemeinde	Realsteueraufbringungskraft			Gemeindeanteil an der		Gewerbe- steuer- umlage	Steuer- einnahme- kraft
		insgesamt	darunter		Umsatz- steuer	Einkom- mensteuer		
			Grund- steuer B	Gewerbe- steuer				
in 1 000 Euro								
15370053	Kassieck	23	12	1	1	13	0	37
15370054	Kaulitz	23	14	0	0	15	0	39
15370055	Kerkau	45	13	23	0	13	1	57
15370056	Kläden	30	18	4	1	13	0	45
15370057	Kleinau	187	56	114	31	50	14	255
15370058	Klein Gartz	33	12	15	0	13	2	44
15370059	Klötze, Stadt	1 168	497	652	179	594	79	1 862
15370060	Kloster Neuendorf	100	31	64	3	48	8	143
15370061	Köckte	71	29	30	3	32	4	102
15370062	Kuhfelde	46	36	3	0	56	0	102
15370063	Kunrau	123	62	44	11	112	5	241
15370064	Kusey	318	100	192	26	116	23	437
15370065	Lagendorf	96	46	24	1	48	3	141
15370066	Langenapel	24	15	5	0	26	1	50
15370067	Leppin	46	28	7	5	22	1	72
15370068	Letzlingen	756	131	615	29	259	74	969
15370069	Liesten	39	22	9	0	23	1	62
15370070	Lindstedt	193	42	133	11	44	16	231
15370071	Lüdelsen	46	21	18	10	31	2	85
15370073	Mechau	367	43	315	107	20	38	456
15370074	Mehmke	38	20	6	2	30	1	69
15370075	Mellin	29	19	3	0	21	0	49
15370076	Mieste	419	181	200	36	237	24	667
15370077	Miesterhorst	184	69	95	8	67	12	248
15370078	Nettgau	292	129	151	0	36	18	310
15370079	Neuekrug	25	13	1	-	9	0	34
15370080	Neuendorf	81	40	20	3	51	2	133
15370081	Neuendorf am Damm	28	14	1	4	14	0	46
15370082	Neuferchau	249	28	214	1	34	26	258
15370083	Neulingen	14	7	0	1	3	0	18
15370084	Osterwohle	57	39	-3	7	45	-0	109
15370085	Packebusch	39	26	2	2	25	0	66
15370086	Peckfitz	98	9	86	1	22	10	111
15370087	Potzehne	33	16	5	2	29	1	63
15370088	Pretzier	342	96	236	24	137	29	474
15370089	Püggen	10	4	0	0	5	0	15
15370090	Rademin	28	14	2	1	14	1	42
15370091	Riebau	39	24	1	1	28	0	68
15370092	Ristedt	49	20	22	2	14	3	62
15370094	Rohrberg	62	46	6	3	53	1	117
15370095	Roxförde	35	14	13	2	20	2	55
15370096	Sachau	19	9	0	0	9	0	28
15370097	Salzwedel, Stadt	11 587	2 010	9 509	761	2 174	1 152	13 370
15370098	Sanne-Kerkuhn	73	18	42	1	17	5	86
15370099	Schenkenhorst	30	16	6	1	15	1	44
15370100	Schrampe	36	28	1	3	21	0	60
15370101	Schwiesau	56	25	22	4	37	3	94
15370102	Seebenau	153	38	101	6	55	12	202

in 1 000 Euro und Euro je Einwohner

Altmarkkreis Salzwedel

Realsteueraufbringungskraft			Gemeindeanteil an der		Gewerbe- steuer- umlage	Steuer- einnahme- kraft	Einwohner 30.06.2006	Amtlicher Gemeinde- schlüssel
insgesamt	darunter		Umsatz- steuer	Einkom- mensteuer				
	Grund- steuer B	Gewerbe- steuer						
in Euro je Einwohner								
113,01	60,64	3,05	5,79	62,75	0,37	181,18	204	15370053
112,46	65,94	2,09	0,51	74,48	0,25	187,19	207	15370054
193,57	57,25	98,58	1,42	56,49	3,99	247,49	231	15370055
135,22	82,47	17,58	6,54	60,17	2,13	199,81	223	15370056
309,73	92,70	188,86	51,63	82,24	22,86	420,74	605	15370057
186,57	70,08	83,48	0,25	72,05	10,10	248,77	177	15370058
220,27	93,67	122,91	33,67	112,03	14,87	351,09	5 304	15370059
197,11	60,81	126,35	6,09	94,68	15,29	282,59	507	15370060
157,41	64,24	66,83	5,98	70,66	8,09	225,96	450	15370061
86,27	68,61	5,54	0,89	104,70	0,67	191,19	531	15370062
134,07	67,43	48,38	12,40	122,44	5,85	263,05	916	15370063
285,57	89,46	171,91	23,61	104,29	20,81	392,67	1 114	15370064
195,07	94,18	49,99	1,68	97,46	6,05	288,16	490	15370065
91,68	57,32	18,92	1,73	100,48	2,29	191,60	259	15370066
114,36	68,94	16,23	12,44	54,28	1,96	179,12	404	15370067
480,65	83,09	391,41	18,35	164,57	47,32	616,25	1 572	15370068
125,78	68,72	28,43	1,10	74,47	3,44	197,90	314	15370069
323,81	70,67	224,22	17,80	74,58	27,13	389,06	595	15370070
162,68	73,13	64,25	34,60	111,04	7,77	300,54	283	15370071
1 400,56	163,24	1 203,79	408,72	76,92	145,68	1 740,52	262	15370073
125,87	66,52	20,83	7,11	99,81	2,52	230,27	301	15370074
139,42	92,32	16,62	0,11	100,83	2,01	238,35	205	15370075
181,52	78,37	86,65	15,67	102,60	10,47	289,32	2 307	15370076
263,25	98,63	136,32	11,58	96,41	16,50	354,74	700	15370077
832,28	366,13	429,40	0,94	101,41	51,97	882,65	351	15370078
129,14	68,41	6,05	-	46,20	0,73	174,62	197	15370079
138,49	67,87	34,66	5,65	86,75	4,19	226,70	588	15370080
111,39	56,51	4,52	17,25	56,89	0,55	184,99	248	15370081
583,75	64,65	500,07	2,22	78,68	60,52	604,14	427	15370082
164,12	87,25	3,69	7,39	38,47	0,44	209,54	84	15370083
111,96	76,71	-5,46	13,17	89,57	-0,66	215,36	507	15370084
98,61	65,55	4,88	4,66	62,53	0,59	165,21	398	15370085
570,13	52,77	497,87	7,44	126,77	60,25	644,09	172	15370086
122,07	58,47	17,78	6,49	105,58	2,15	231,99	271	15370087
266,43	74,51	183,83	18,68	106,84	22,25	369,71	1 282	15370088
211,38	81,70	2,10	0,16	115,98	0,26	327,27	47	15370089
121,64	59,27	8,78	4,79	58,61	5,91	179,13	234	15370090
128,08	78,00	3,29	3,94	91,49	0,40	223,11	306	15370091
199,53	80,44	91,13	7,05	58,73	11,03	254,28	244	15370092
103,45	77,35	9,54	4,33	89,64	1,15	196,27	596	15370094
152,97	60,91	57,10	7,31	88,78	6,91	242,15	227	15370095
117,94	59,89	2,48	0,86	57,19	0,30	175,69	157	15370096
550,36	95,47	451,65	36,13	103,25	54,72	635,02	21 054	15370097
232,93	58,14	133,60	4,00	54,20	16,17	274,97	314	15370098
162,23	88,55	32,22	4,78	79,66	3,90	242,77	183	15370099
117,95	93,47	1,70	11,00	69,10	0,23	197,82	302	15370100
149,93	66,79	57,78	10,01	98,27	6,99	251,22	375	15370101
232,82	57,19	154,21	8,74	84,21	18,66	307,11	657	15370102

7. Ergebnisse Kreisangehörige Gemeinden Haushaltsjahr 2006
Realsteueraufbringungskraft, Gemeindeanteile, Gewerbesteuerumlage und Steuereinnahmekraft

Altmarkkreis Salzwedel

Amtlicher Gemeinde- schlüssel	Kreisangehörige Gemeinde	Realsteueraufbringungskraft			Gemeindeanteil an der		Gewerbe- steuer- umlage	Steuer- einnahme- kraft
		insgesamt	darunter		Umsatz- steuer	Einkom- mensteuer		
			Grund- steuer B	Gewerbe- steuer				
in 1 000 Euro								
15370103	Seethen	17	11	1	0	10	0	27
15370104	Sichau	22	13	1	1	17	0	40
15370105	Siedenlangenbeck	130	35	80	10	39	10	170
15370106	Solpke	67	34	27	6	63	3	133
15370108	Steimke	40	27	2	2	46	0	87
15370109	Steinitz	7 830	66	7 760	20	49	939	6 960
15370110	Tangeln	42	30	2	4	37	0	82
15370111	Thielbeer	18	10	2	0	9	0	27
15370112	Tylsen	16	10	1	0	18	0	34
15370113	Valfitz	6	10	-11	1	10	-1	18
15370114	Vienau	53	27	9	1	33	1	85
15370115	Vissum	47	17	15	0	27	2	72
15370116	Wallstawe	47	32	4	5	45	1	97
15370117	Wannefeld	41	19	10	2	30	1	72
15370118	Wenze	75	39	15	2	45	2	121
15370119	Wernstedt	24	14	5	0	10	1	34
15370120	Wieblitz-Eversdorf	120	21	90	5	25	11	139
15370121	Wiepke	28	20	2	1	22	0	50
15370122	Winkelstedt	36	21	1	3	17	0	56
15370123	Winterfeld	95	48	29	28	51	4	170
15370124	Zethlingen	41	21	5	2	20	2	60
15370125	Zichtau	45	23	13	1	17	2	61
15370126	Ziemendorf	18	11	1	1	9	0	28

in 1 000 Euro und Euro je Einwohner

Altmarkkreis Salzwedel

Realsteueraufbringungskraft			Gemeindeanteil an der		Gewerbe- steuer- umlage	Steuer- einnahme- kraft	Einwohner 30.06.2006	Amtlicher Gemeinde- schlüssel
insgesamt	darunter		Umsatz- steuer	Einkom- mensteuer				
	Grund- steuer B	Gewerbe- steuer						
in Euro je Einwohner								
98,75	64,46	3,71	2,67	60,49	0,45	161,47	168	15370103
88,44	51,07	3,34	2,52	66,66	0,40	157,22	252	15370104
273,57	73,93	167,81	21,68	82,69	20,31	357,63	474	15370105
112,84	57,69	44,76	10,48	105,68	5,56	223,44	594	15370106
94,36	62,72	4,21	3,96	107,70	0,51	205,52	423	15370108
17 171,21	143,79	17 016,81	44,48	106,56	2 059,36	15 262,90	456	15370109
107,57	77,55	4,84	9,17	93,33	0,59	209,49	393	15370110
103,20	57,88	11,23	2,56	52,57	1,36	156,98	175	15370111
120,93	78,05	4,15	0,28	134,46	0,50	255,16	133	15370112
42,00	68,21	-72,45	6,09	64,85	-8,77	121,71	151	15370113
130,75	66,64	21,82	1,51	80,52	2,64	210,14	405	15370114
182,87	64,86	59,45	1,44	106,40	6,46	284,25	255	15370115
99,79	66,18	8,74	9,74	95,45	1,06	203,92	476	15370116
141,59	67,33	35,64	8,49	104,06	4,31	249,83	288	15370117
127,20	65,74	24,76	4,19	76,85	3,00	205,24	589	15370118
108,91	62,95	21,93	1,04	44,24	2,65	151,54	223	15370119
411,49	73,26	309,01	16,80	84,39	37,40	475,29	292	15370120
120,48	88,92	9,06	3,27	94,57	1,10	217,22	229	15370121
112,07	64,16	3,02	8,15	53,85	0,37	173,71	322	15370122
157,13	79,19	48,18	45,51	85,01	5,83	281,82	605	15370123
120,21	61,73	13,31	4,43	58,86	5,55	177,96	339	15370124
162,57	84,16	46,09	3,09	61,31	5,54	221,43	276	15370125
85,24	53,02	4,39	2,99	44,99	0,53	132,69	210	15370126

8. Ergebnisse nach Gemeindegrößenklassen und Gebietskörperschaften 1996 bis 2006

8.1. Realsteueraufbringungskraft in 1 000 Euro

Gemeindegrößenklasse (Gemeinden mit ... bis unter ... Einwohnern)	Realsteueraufbringungskraft										
	1996	1997	1998	1999	2000	2001	2002	2003	2004	2005	2006
Gebietskörperschaft (Kreisfreie Stadt Gemeinden je Landkreis)	in 1 000 Euro										
zusammen insgesamt											
Kreisfreie Städte											
50 000 bis unter 100 000	9 860	15 784	15 397	17 526	15 015	12 776	13 543	14 829	17 300	19 695	15 394
200 000 bis unter 500 000	85 304	96 185	101 458	100 458	105 076	89 422	90 404	85 408	100 152	99 126	110 054
Kreisangehörige Gemeinden											
unter 1 000	40 811	43 337	42 539	46 014	52 608	45 251	50 674	58 513	91 970	101 330	82 879
1 000 bis unter 3 000	45 432	57 309	61 201	62 202	67 888	71 439	66 345	70 354	77 116	169 828	212 872
3 000 bis unter 5 000	17 820	20 950	23 190	29 427	28 857	25 704	26 121	22 576	24 127	23 259	23 618
5 000 bis unter 10 000	37 912	45 195	50 244	55 166	62 668	61 388	78 914	97 978	110 111	114 227	124 861
10 000 bis unter 20 000	36 961	48 039	52 803	63 923	65 483	68 157	72 512	67 258	65 515	61 870	70 942
20 000 bis unter 50 000	79 191	102 545	103 767	115 101	124 184	126 874	146 827	134 428	150 857	146 991	149 705
50 000 bis unter 100 000	7 734	9 631	9 758	7 634	10 076	-	-	-	-	-	-
100 000 bis unter 200 000	-	-	-	-	-	-	-	-	-	-	-
Kreisfreie Städte											
Dessau, Stadt	9 860	15 784	15 397	17 526	15 015	12 776	13 543	14 829	17 300	19 695	15 394
Halle (Saale), Stadt	36 961	38 028	40 917	42 818	42 832	33 643	37 905	35 569	41 220	40 006	45 444
Magdeburg, Landeshauptstadt	48 343	58 157	60 540	57 640	62 244	55 779	52 499	49 840	58 932	59 119	64 609
Gemeinden je Landkreis											
Anhalt-Zerbst	9 421	8 903	11 476	11 515	11 783	12 115	11 164	11 991	13 082	14 193	14 185
Bernburg	8 471	11 841	11 581	12 833	14 185	17 622	18 673	20 912	23 866	20 172	21 168
Bitterfeld	14 440	17 923	17 762	26 692	20 729	19 910	23 963	23 214	25 997	29 386	35 539
Köthen	8 386	9 232	8 629	9 548	11 753	9 890	12 179	10 321	12 255	12 025	11 952
Wittenberg	14 501	18 652	20 210	18 810	20 807	19 103	25 485	23 256	28 178	30 524	30 027
Burgenlandkreis	18 685	26 641	22 400	28 083	30 317	29 655	27 324	26 380	29 908	33 744	30 452
Mansfelder Land	10 626	12 439	12 567	14 102	13 565	11 397	13 208	15 125	17 661	17 253	16 700
Merseburg-Querfurt	23 693	31 403	33 093	35 341	38 851	33 849	38 846	38 941	44 188	116 760	148 247
Saalkreis	14 107	13 309	16 778	17 508	19 224	21 191	20 726	21 406	23 207	22 434	26 799
Sangerhausen	7 409	8 956	8 530	11 547	11 433	10 642	10 935	9 038	13 494	14 303	12 188
Weißenfels	11 240	14 656	15 512	14 629	15 225	11 613	17 157	15 609	51 300	63 537	52 072
Aschersleben-Staßfurt	11 856	13 089	13 479	14 279	17 164	18 054	27 329	28 869	28 583	24 566	21 149
Bördekreis	11 036	11 877	13 731	16 251	17 249	22 387	17 257	17 284	15 800	19 772	20 343
Halberstadt	12 373	13 031	12 834	13 547	15 228	17 171	14 454	12 632	14 048	13 978	14 039
Jerichower Land	12 944	17 007	16 228	20 422	19 763	15 778	17 466	17 533	17 067	19 880	18 882
Ohrekreis	16 911	25 247	24 981	32 878	40 715	38 567	53 305	62 788	62 284	70 661	70 844
Stendal	16 352	22 040	22 410	22 213	25 502	23 920	24 484	23 368	22 441	24 311	26 275
Quedlinburg	8 878	8 773	10 953	10 176	11 265	11 120	12 041	13 181	15 887	13 550	14 402
Schönebeck	7 760	9 123	12 834	11 581	13 722	13 413	11 039	10 910	13 393	14 264	17 514
Wernigerode	12 682	16 048	18 543	17 267	20 807	17 674	21 228	25 863	23 458	19 559	26 358
Altmarkkreis Salzwedel	14 091	16 815	18 970	20 245	22 481	23 742	23 130	22 485	23 598	22 633	35 743
Kreisfreie Städte zusammen	95 165	111 969	116 854	117 984	120 091	102 198	103 947	100 237	117 452	118 821	125 448
Kreisangehörige Gemeinden zusammen	265 862	327 006	343 502	379 469	411 765	398 813	441 393	451 107	519 696	617 505	664 877
Sachsen-Anhalt insgesamt	361 027	438 975	460 357	497 453	531 856	501 011	545 340	551 344	637 148	736 326	790 324

Noch 8. Ergebnisse nach Gemeindegrößenklassen und Gebietskörperschaften 1996 bis 2006
8.2. Realsteueraufbringungskraft in Euro je Einwohner

Gemeindegrößenklasse (Gemeinden mit ... bis unter ... Einwohnern)	Realsteueraufbringungskraft										
	1996	1997	1998	1999	2000	2001	2002	2003	2004	2005	2006
Gebietskörperschaft (Kreisfreie Stadt Gemeinden je Landkreis)	in Euro je Einwohner										
zusammen insgesamt											
Kreisfreie Städte											
50 000 bis unter 100 000	106,46	172,02	171,35	198,71	173,54	151,07	164,18	182,52	215,88	249,46	197,43
200 000 bis unter 500 000	158,96	183,71	199,07	201,87	216,22	187,41	192,35	183,26	214,37	212,47	236,13
Kreisangehörige Gemeinden											
unter 1 000	118,60	126,80	126,25	137,54	156,79	134,53	150,60	174,19	272,56	302,59	247,83
1 000 bis unter 3 000	126,43	155,81	162,49	164,94	180,81	190,23	178,18	187,47	208,60	464,07	595,82
3 000 bis unter 5 000	132,09	149,03	164,23	204,30	201,24	182,04	184,63	172,64	190,73	182,85	187,55
5 000 bis unter 10 000	145,65	189,64	209,26	229,39	261,55	264,04	335,76	403,75	393,41	405,33	448,74
10 000 bis unter 20 000	118,95	146,02	161,83	198,41	205,24	216,46	241,16	234,34	269,67	269,10	287,85
20 000 bis unter 50 000	123,87	163,00	168,08	189,36	207,66	198,96	234,30	217,91	248,60	245,68	262,50
50 000 bis unter 100 000	144,61	182,53	187,21	148,15	198,05	-	-	-	-	-	-
100 000 bis unter 200 000	-	-	-	-	-	-	-	-	-	-	-
Kreisfreie Städte											
Dessau, Stadt	106,46	172,02	171,35	198,71	173,54	151,07	164,18	182,52	215,88	249,46	197,43
Halle (Saale), Stadt	131,94	139,00	154,39	165,66	170,48	136,91	157,25	149,22	171,84	168,08	191,91
Magdeburg, Landeshauptstadt	188,46	232,64	247,47	241,00	265,17	241,05	229,31	218,91	259,25	258,71	281,81
Gemeinden je Landkreis											
Anhalt-Zerbst	124,78	118,13	152,39	153,47	158,72	165,41	154,21	167,87	185,60	204,08	206,76
Bernburg	116,44	163,10	160,58	179,29	200,57	252,24	271,48	308,22	356,67	306,29	326,27
Bitterfeld	122,83	153,57	154,29	235,36	186,55	183,22	225,50	222,80	254,74	292,09	358,70
Köthen	115,97	128,28	120,45	134,42	166,24	141,53	176,66	151,32	182,99	182,12	183,61
Wittenberg	104,24	135,18	148,09	139,13	155,77	145,91	197,76	183,12	225,04	247,18	246,77
Burgenlandkreis	125,32	180,04	152,38	192,56	210,16	208,19	194,62	190,33	218,48	250,21	229,18
Mansfelder Land	93,76	110,63	112,64	127,69	124,48	106,08	124,90	145,14	172,16	170,81	167,86
Merseburg-Querfurt	165,98	221,45	234,32	251,85	278,41	245,38	284,40	288,99	331,93	883,17	1 132,53
Saalkreis	209,99	187,43	225,73	228,85	245,91	269,67	264,84	275,01	299,81	292,46	351,99
Sangerhausen	103,05	125,79	120,93	165,17	165,86	157,23	163,91	137,35	208,20	223,61	193,41
Weißenfels	137,89	180,12	192,26	182,95	191,69	148,16	222,25	205,01	681,37	852,66	707,15
Aschersleben-Staßfurt	108,85	121,06	125,90	135,10	164,08	174,87	269,75	290,25	292,43	255,39	223,66
Bördekreis	137,52	146,92	169,92	202,69	216,39	282,73	219,38	221,90	205,23	260,38	271,43
Halberstadt	151,24	159,96	158,30	168,42	190,46	216,85	184,57	162,84	183,34	183,29	186,21
Jerichower Land	125,56	163,89	157,25	197,50	191,78	154,22	172,33	175,13	172,47	203,55	195,68
Ohrekreis	151,31	221,32	214,32	279,88	344,62	327,10	454,44	536,74	535,78	612,98	621,14
Stendal	111,39	151,09	155,14	155,09	179,84	171,19	177,79	171,49	166,66	183,73	201,29
Quedlinburg	107,12	107,08	135,07	126,60	141,85	141,91	155,87	172,67	210,75	183,41	198,09
Schönebeck	96,64	114,34	161,91	146,90	176,06	174,30	145,47	145,87	181,62	195,96	244,53
Wernigerode	129,41	164,06	190,56	178,31	216,49	185,23	223,86	274,40	251,34	211,56	287,88
Altmarkkreis Salzwedel	133,71	159,75	182,66	198,32	221,36	235,50	231,49	227,45	241,17	234,55	374,73
Kreisfreie Städte zusammen	151,23	181,96	194,91	201,39	209,77	181,94	188,14	183,15	214,59	217,83	230,58
Kreisangehörige Gemeinden zusammen	126,47	155,76	164,30	182,63	199,70	195,67	219,31	226,85	264,71	318,62	347,62
Sachsen-Anhalt insgesamt	132,17	161,70	171,12	186,76	201,89	192,71	212,59	217,42	253,78	296,48	321,70

Noch 8. Ergebnisse nach Gemeindegrößenklassen und Gebietskörperschaften 1996 bis 2006
8.3. Steuereinnahmekraft in 1 000 Euro

Gemeindegrößenklasse (Gemeinden mit ... bis unter ... Einwohnern)	Steuereinnahmekraft											
	1996	1997	1998	1999	2000	2001	2002	2003	2004	2005	2006	
Gebietskörperschaft (Kreisfreie Stadt Gemeinden je Landkreis)	in 1 000 Euro											
zusammen insgesamt												
Kreisfreie Städte												
50 000 bis unter 100 000	17 484	24 145	25 473	27 866	23 934	22 055	22 187	22 689	26 836	28 081	25 948	
200 000 bis unter 500 000	127 688	148 851	171 373	172 703	166 681	152 752	150 210	141 735	166 623	160 763	180 044	
Kreisangehörige Gemeinden												
unter 1 000	68 674	62 906	64 365	68 796	72 129	66 022	69 453	76 372	112 064	117 854	109 941	
1 000 bis unter 3 000	73 967	80 768	88 890	90 192	93 865	96 835	90 679	94 837	109 011	186 258	234 529	
3 000 bis unter 5 000	28 436	30 614	34 955	41 164	38 944	35 834	35 496	31 357	35 218	33 650	36 704	
5 000 bis unter 10 000	57 984	61 155	70 174	73 829	79 110	76 432	89 218	104 127	129 772	131 256	148 420	
10 000 bis unter 20 000	62 075	71 711	81 924	92 927	90 508	92 222	92 273	85 819	87 043	81 012	96 647	
20 000 bis unter 50 000	131 208	152 900	167 332	179 165	176 158	183 556	195 360	179 325	209 330	200 871	210 229	
50 000 bis unter 100 000	11 919	13 733	15 243	13 502	15 026	-	-	-	-	-	-	
100 000 bis unter 200 000	-	-	-	-	-	-	-	-	-	-	-	
Kreisfreie Städte												
Dessau, Stadt	17 484	24 145	25 473	27 866	23 934	22 055	22 187	22 689	26 836	28 081	25 948	
Halle (Saale), Stadt	59 727	66 010	76 936	80 801	75 064	67 204	69 350	65 259	76 126	72 355	80 943	
Magdeburg, Landeshauptstadt	67 961	82 841	94 436	91 902	91 617	85 548	80 859	76 476	90 497	88 408	99 101	
Gemeinden je Landkreis												
Anhalt-Zerbst	15 507	14 011	17 725	17 988	17 329	17 589	16 398	16 988	19 366	19 785	21 045	
Bernburg	14 430	17 135	18 158	19 463	19 547	22 311	22 559	23 702	28 509	24 784	26 796	
Bitterfeld	23 897	27 308	29 034	38 087	30 337	29 127	31 890	29 667	34 800	36 924	44 105	
Köthen	14 268	13 965	14 476	15 689	16 774	15 130	16 662	14 795	17 730	17 045	17 963	
Wittenberg	25 906	28 107	31 800	31 165	31 382	29 878	34 392	32 009	38 921	40 015	41 487	
Burgenlandkreis	30 828	37 145	35 200	40 685	41 084	40 155	37 330	35 276	41 326	43 603	43 381	
Mansfelder Land	20 204	19 819	21 230	23 276	21 225	19 411	20 581	21 492	25 461	24 392	25 619	
Merseburg-Querfurt	34 657	41 528	46 326	47 593	49 901	45 055	48 009	47 394	56 160	117 528	149 486	
Saalkreis	18 627	17 633	22 484	22 846	24 854	26 347	25 296	26 646	30 764	29 374	35 988	
Sangerhausen	13 441	13 793	14 145	17 209	16 166	15 357	15 373	13 420	18 314	18 604	17 778	
Weißenfels	17 591	20 519	22 784	21 920	21 390	18 196	22 318	20 488	53 161	62 953	55 217	
Aschersleben-Staßfurt	20 803	20 186	22 090	23 385	24 650	25 306	32 263	32 441	35 223	31 030	29 951	
Bördekreis	17 449	17 356	20 450	22 779	22 984	27 197	22 288	22 068	22 737	25 553	27 948	
Halberstadt	18 698	19 351	20 705	21 684	21 905	23 463	20 600	19 043	21 853	21 175	22 795	
Jerichower Land	21 018	24 005	24 702	28 647	27 651	24 167	24 998	25 495	27 378	28 870	30 454	
Ohrekreis	25 260	33 354	34 917	41 455	48 348	45 916	56 592	63 883	70 120	76 302	81 013	
Stendal	28 419	32 058	34 291	34 581	35 732	34 150	33 829	32 654	34 592	35 118	39 161	
Quedlinburg	15 716	14 269	17 327	17 025	16 814	16 698	17 105	17 812	21 695	19 146	21 180	
Schönebeck	14 460	14 536	19 453	18 427	19 368	19 050	16 659	16 314	19 837	20 006	24 367	
Wernigerode	20 633	23 533	28 049	26 884	29 011	26 133	28 396	31 851	32 786	28 589	36 923	
Altmarkkreis Salzwedel	22 452	24 176	27 537	28 785	29 288	30 262	28 940	28 397	31 706	30 103	43 814	
Kreisfreie Städte zusammen	145 172	172 996	196 846	200 568	190 615	174 806	172 397	164 423	193 459	188 844	205 992	
Kreisangehörige Gemeinden zusammen	434 262	473 787	522 883	559 574	565 740	550 901	572 479	571 837	682 439	750 900	836 470	
Sachsen-Anhalt insgesamt	579 434	646 783	719 729	760 143	756 355	725 707	744 876	736 260	875 898	939 744	1 042 462	

Noch 8. Ergebnisse nach Gemeindegrößenklassen und Gebietskörperschaften 1996 bis 2006
8.4. Steuereinnahmekraft in Euro je Einwohner

Gemeindegrößenklasse (Gemeinden mit ... bis unter ... Einwohnern)	Steuereinnahmekraft										
	1996	1997	1998	1999	2000	2001	2002	2003	2004	2005	2006
Gebietskörperschaft (Kreisfreie Stadt Gemeinden je Landkreis)	in Euro je Einwohner										
zusammen insgesamt											
Kreisfreie Städte											
50 000 bis unter 100 000	188,76	263,14	283,48	315,94	276,63	260,80	268,98	279,25	334,88	355,67	332,78
200 000 bis unter 500 000	237,94	284,29	336,25	347,04	342,99	320,14	319,60	304,12	356,65	344,59	386,30
Kreisangehörige Gemeinden											
unter 1 000	199,58	184,06	191,03	205,63	214,97	196,28	206,41	227,36	332,11	351,93	328,75
1 000 bis unter 3 000	205,84	219,59	236,01	239,15	250,00	257,85	243,53	252,71	294,87	508,97	656,44
3 000 bis unter 5 000	210,77	217,77	247,55	285,78	271,59	253,79	250,90	239,78	278,40	264,53	291,47
5 000 bis unter 10 000	222,76	256,61	292,27	306,99	330,17	328,75	379,61	429,09	463,66	465,76	533,40
10 000 bis unter 20 000	199,77	217,97	251,09	288,43	283,68	292,88	306,88	299,01	358,28	352,36	392,15
20 000 bis unter 50 000	205,23	243,03	271,03	294,75	294,56	287,85	311,74	290,69	344,97	335,73	368,62
50 000 bis unter 100 000	222,87	260,27	292,44	262,03	295,32	-	-	-	-	-	-
100 000 bis unter 200 000	-	-	-	-	-	-	-	-	-	-	-
Kreisfreie Städte											
Dessau, Stadt	188,76	263,14	283,48	315,94	276,63	260,80	268,98	279,25	334,88	355,67	332,78
Halle (Saale), Stadt	213,20	241,27	290,30	312,61	298,78	273,48	287,69	273,77	317,36	304,00	341,81
Magdeburg, Landeshauptstadt	264,95	331,38	386,03	384,25	390,31	369,70	353,18	335,90	398,11	386,88	432,25
Gemeinden je Landkreis											
Anhalt-Zerbst	205,39	185,92	235,37	239,73	233,44	240,15	226,51	237,82	274,75	284,48	306,75
Bernburg	198,35	236,01	251,77	271,93	276,39	319,36	327,97	349,34	426,06	376,32	413,00
Bitterfeld	203,27	233,99	252,20	335,84	273,03	268,04	300,10	284,74	341,00	367,01	445,15
Köthen	197,32	194,05	202,07	220,87	237,26	216,51	241,68	216,92	264,75	258,14	275,95
Wittenberg	186,23	203,70	233,02	230,50	234,95	228,21	266,87	252,05	310,84	324,03	340,94
Burgenlandkreis	206,76	251,02	239,45	278,97	284,79	281,90	265,88	254,51	301,90	323,31	326,49
Mansfelder Land	178,28	176,27	190,30	210,75	194,78	180,67	194,63	206,24	248,19	241,49	257,51
Merseburg-Querfurt	242,80	292,85	328,02	339,16	357,60	326,62	351,49	351,71	421,86	888,98	1 141,99
Saalkreis	277,27	248,32	302,49	298,64	317,93	335,29	323,23	342,33	397,44	382,93	472,69
Sangerhausen	186,94	193,71	200,54	246,17	234,52	226,90	230,42	203,94	282,56	290,86	282,10
Weißenfels	215,80	252,18	282,40	274,13	269,31	232,16	289,10	269,10	706,09	844,81	749,85
Aschersleben-Staßfurt	190,99	186,69	206,34	221,25	235,65	245,11	318,45	326,17	360,37	322,59	316,76
Bördekreis	217,42	214,70	253,06	284,12	288,33	343,48	283,34	283,31	295,33	336,51	372,91
Halberstadt	228,55	237,54	255,39	269,57	273,97	296,31	263,05	245,48	285,18	277,66	302,34
Jerichower Land	203,87	231,33	239,35	277,04	268,33	236,21	246,65	254,66	276,67	295,61	315,61
Ohrekreis	226,00	292,39	299,57	352,90	409,22	389,43	482,47	546,10	603,19	661,91	710,30
Stendal	193,59	219,77	237,39	241,45	251,98	244,40	245,65	239,64	256,90	265,41	300,00
Quedlinburg	189,63	174,16	213,68	211,80	211,74	213,10	221,42	233,34	287,79	259,15	291,33
Schönebeck	180,08	182,16	245,41	233,75	248,50	247,54	219,53	218,12	269,00	274,85	340,20
Wernigerode	210,55	240,57	288,26	277,61	301,85	273,90	299,45	337,93	351,27	309,24	403,26
Altmarkkreis Salzwedel	213,04	229,68	265,15	281,97	288,38	300,18	289,65	287,26	324,03	311,96	459,36
Kreisfreie Städte zusammen	230,70	281,14	328,34	342,36	332,96	311,21	312,04	300,43	353,46	346,20	378,63
Kreisangehörige Gemeinden zusammen	206,58	225,68	250,10	269,31	274,37	270,29	284,44	287,57	347,60	387,45	437,34
Sachsen-Anhalt insgesamt	212,13	238,25	267,54	285,38	287,10	279,13	290,38	290,34	348,88	378,39	424,34

Noch 8. Ergebnisse nach Gemeindegrößenklassen und Gebietskörperschaften 1996 bis 2006
8.5. Gewerbesteueristaufkommen netto in 1 000 Euro

Gemeindegrößenklasse (Gemeinden mit ... bis unter ... Einwohnern)	Gewerbesteueristaufkommen netto										
	1996	1997	1998	1999	2000	2001	2002	2003	2004	2005	2006
Gebietskörperschaft (Kreisfreie Stadt Gemeinden je Landkreis)	in 1 000 Euro										
zusammen insgesamt	in 1 000 Euro										
Kreisfreie Städte											
50 000 bis unter 100 000	5 231	9 787	9 384	10 015	9 135	5 714	7 245	8 301	11 518	15 033	10 393
200 000 bis unter 500 000	59 115	79 592	78 081	67 146	76 848	57 075	56 141	48 747	73 685	77 495	91 858
Kreisangehörige Gemeinden											
unter 1 000	12 562	15 555	13 902	14 193	17 671	12 322	13 910	17 130	36 102	47 458	39 182
1 000 bis unter 3 000	16 620	28 291	29 125	26 352	30 084	30 032	23 254	26 808	35 862	86 326	113 067
3 000 bis unter 5 000	8 374	10 901	11 685	13 478	14 103	10 981	10 658	8 692	11 292	11 733	12 249
5 000 bis unter 10 000	16 923	25 138	27 668	27 555	32 159	30 768	40 739	49 459	64 555	73 148	84 355
10 000 bis unter 20 000	15 960	23 799	27 879	29 988	32 489	33 546	36 136	30 768	38 207	37 865	46 318
20 000 bis unter 50 000	40 338	67 396	64 446	65 134	72 267	68 863	83 351	71 603	96 736	100 187	106 719
50 000 bis unter 100 000	4 353	5 751	5 504	2 948	5 267	-	-	-	-	-	-
100 000 bis unter 200 000	-	-	-	-	-	-	-	-	-	-	-
Kreisfreie Städte											
Dessau, Stadt	5 231	9 787	9 384	10 015	9 135	5 714	7 245	8 301	11 518	15 033	10 393
Halle (Saale), Stadt	24 441	27 109	28 650	27 253	27 436	17 860	21 984	18 877	27 900	28 596	35 915
Magdeburg, Landeshauptstadt	34 674	52 483	49 431	39 892	49 412	39 215	34 158	29 870	45 785	48 899	55 944
Gemeinden je Landkreis											
Anhalt-Zerbst	3 909	3 645	5 345	4 673	4 984	5 040	4 185	4 346	5 861	7 437	7 527
Bernburg	3 631	6 480	6 099	6 185	7 004	8 934	9 010	10 432	14 445	13 015	14 231
Bitterfeld	5 881	10 007	8 622	10 587	9 322	10 214	9 872	10 306	14 347	16 756	20 777
Köthen	3 459	4 309	3 572	3 749	5 303	3 661	5 516	3 944	5 987	6 275	6 626
Wittenberg	6 205	8 674	9 099	6 501	8 508	6 482	11 597	9 319	15 062	18 725	19 258
Burgenlandkreis	8 374	17 270	11 139	14 483	15 684	14 776	12 088	11 125	16 012	20 460	17 762
Mansfelder Land	3 707	4 611	5 042	5 750	5 324	3 228	4 208	5 558	8 635	8 921	8 427
Merseburg-Querfurt	10 819	16 796	18 429	18 230	21 120	16 609	18 844	18 231	25 066	61 467	81 260
Saalkreis	6 948	6 990	9 122	7 639	8 824	9 862	9 069	9 203	11 852	12 265	16 179
Sangerhausen	2 497	4 317	3 650	5 849	5 400	4 252	4 214	2 641	6 771	7 697	5 840
Weißenfels	4 676	7 508	8 182	7 225	7 705	5 124	8 195	7 196	24 769	36 044	29 014
Aschersleben-Staßfurt	5 166	5 697	6 255	5 579	8 026	8 819	15 985	14 558	19 047	16 306	15 420
Bördekreis	4 279	5 559	6 424	7 767	8 047	11 295	7 756	7 405	7 151	11 220	12 038
Halberstadt	7 184	9 022	8 386	7 239	8 034	9 350	7 164	5 043	7 297	7 915	8 475
Jerichower Land	5 455	8 986	8 365	10 155	9 485	5 849	7 194	6 592	7 646	10 886	10 114
Ohrekreis	7 161	15 309	13 868	18 326	23 777	21 250	30 351	34 150	39 818	49 636	50 736
Stendal	7 389	13 148	12 352	9 864	12 046	10 550	10 652	9 105	9 775	12 222	14 362
Quedlinburg	3 528	3 936	5 692	4 279	5 162	4 715	5 088	5 804	9 125	7 719	8 996
Schönebeck	2 979	4 370	7 720	5 751	7 429	6 612	4 496	3 903	6 561	8 014	10 828
Wernigerode	6 403	11 600	13 420	11 119	12 786	9 837	12 757	16 724	16 197	12 011	20 489
Altmarkkreis Salzwedel	5 479	8 597	9 426	8 698	10 071	10 052	9 808	8 874	11 328	11 727	23 532
Kreisfreie Städte zusammen	64 346	89 379	87 464	77 161	85 983	62 789	63 386	57 048	85 203	92 527	102 251
Kreisangehörige Gemeinden zusammen	115 131	176 831	180 208	179 648	204 040	186 512	208 048	204 461	282 754	356 716	401 890
Sachsen-Anhalt insgesamt	179 476	266 210	267 672	256 809	290 022	249 301	271 434	261 509	367 957	449 243	504 142

Noch 8. Ergebnisse nach Gemeindegrößenklassen und Gebietskörperschaften 1996 bis 2006
8.6. Gewerbesteueristaufkommen netto in Euro je Einwohner

Gemeindegrößenklasse (Gemeinden mit ... bis unter ... Einwohnern)	Gewerbesteueristaufkommen netto										
	1996	1997	1998	1999	2000	2001	2002	2003	2004	2005	2006
Gebietskörperschaft (Kreisfreie Stadt Gemeinden je Landkreis)	in Euro je Einwohner										
zusammen insgesamt											
Kreisfreie Städte											
50 000 bis unter 100 000	56,47	106,66	104,43	113,55	105,58	67,57	87,83	102,17	143,73	190,40	133,29
200 000 bis unter 500 000	110,16	152,01	153,20	134,93	158,13	119,62	119,45	104,60	157,72	166,11	197,09
Kreisangehörige Gemeinden											
unter 1 000	36,51	45,51	41,26	42,42	52,67	36,63	41,34	51,00	106,99	141,72	117,16
1 000 bis unter 3 000	46,25	76,92	77,33	69,87	80,12	79,97	62,45	71,44	97,01	235,89	316,47
3 000 bis unter 5 000	62,07	77,54	82,75	93,57	98,35	77,78	75,33	66,47	89,27	92,24	97,27
5 000 bis unter 10 000	65,01	105,48	115,23	114,58	134,22	132,34	173,34	203,81	230,65	259,57	303,16
10 000 bis unter 20 000	51,36	72,34	85,44	93,08	101,83	106,54	120,18	107,20	157,26	164,69	187,94
20 000 bis unter 50 000	63,10	107,13	104,39	107,16	120,84	107,99	133,01	116,07	159,41	167,45	187,12
50 000 bis unter 100 000	81,40	109,00	105,60	57,21	103,52	-	-	-	-	-	-
100 000 bis unter 200 000	-	-	-	-	-	-	-	-	-	-	-
Kreisfreie Städte											
Dessau, Stadt	56,47	106,66	104,43	113,55	105,58	67,57	87,83	102,17	143,73	190,40	133,29
Halle (Saale), Stadt	87,25	99,08	108,10	105,44	109,20	72,68	91,20	79,19	116,31	120,15	151,66
Magdeburg, Landeshauptstadt	135,18	209,94	202,06	166,79	210,51	169,47	149,20	131,19	201,42	213,98	244,01
Gemeinden je Landkreis											
Anhalt-Zerbst	51,78	48,37	70,97	62,28	67,14	68,81	57,81	60,84	83,15	106,93	109,72
Bernburg	49,91	89,25	84,56	86,41	99,03	127,88	130,99	153,76	215,87	197,62	219,34
Bitterfeld	50,03	85,74	74,90	93,35	83,90	93,99	92,90	98,92	140,59	166,54	209,70
Köthen	47,84	59,87	49,86	52,77	75,01	52,39	80,01	57,83	89,40	95,03	101,79
Wittenberg	44,61	62,86	66,68	48,08	63,70	49,51	89,99	73,38	120,29	151,63	158,26
Burgenlandkreis	56,17	116,71	75,77	99,31	108,72	103,73	86,09	80,27	116,97	151,71	133,67
Mansfelder Land	32,71	41,01	45,20	52,07	48,86	30,05	39,80	53,34	84,17	88,32	84,71
Merseburg-Querfurt	75,79	118,44	130,49	129,91	151,35	120,41	137,96	135,29	188,29	464,94	620,78
Saalkreis	103,42	98,44	122,72	99,85	112,87	125,50	115,89	118,23	153,12	159,89	212,50
Sangerhausen	34,73	60,62	51,75	83,66	78,34	62,83	63,17	40,14	104,47	120,33	92,68
Weißenfels	57,37	92,27	101,41	90,36	97,00	65,38	106,15	94,52	328,98	483,70	394,01
Aschersleben-Staßfurt	47,42	52,69	58,43	52,78	76,73	85,42	157,78	146,37	194,87	169,52	163,08
Bördekreis	53,32	68,77	79,49	96,88	100,94	142,64	98,59	95,06	92,89	147,76	160,63
Halberstadt	87,81	110,75	103,44	89,99	100,49	118,09	91,48	65,01	95,23	103,79	112,40
Jerichower Land	52,91	86,60	81,05	98,21	92,04	57,17	70,98	65,85	77,27	111,46	104,81
Ohrekreis	64,07	134,20	118,98	156,00	201,25	180,23	258,75	291,93	342,52	430,59	444,84
Stendal	50,33	90,14	85,51	68,87	84,95	75,50	77,35	66,82	72,60	92,37	110,02
Quedlinburg	42,57	48,04	70,19	53,23	65,00	60,17	65,86	76,04	121,05	104,47	123,73
Schönebeck	37,10	54,76	97,39	72,95	95,31	85,91	59,25	52,18	88,98	110,10	151,18
Wernigerode	65,34	118,58	137,92	114,82	133,03	103,10	134,53	177,44	173,54	129,92	223,78
Altmarkkreis Salzwedel	51,99	81,68	90,76	85,21	99,16	99,70	98,16	89,76	115,77	121,53	246,71
Kreisfreie Städte zusammen	102,25	145,25	145,89	131,71	150,19	111,78	114,73	104,24	155,67	169,62	187,95
Kreisangehörige Gemeinden zusammen	54,77	84,23	86,20	86,46	98,96	91,51	103,37	102,82	144,02	184,06	210,12
Sachsen-Anhalt insgesamt	65,71	98,06	99,50	96,41	110,09	95,89	105,81	103,13	146,56	180,89	205,21

Noch 8. Ergebnisse nach Gemeindegrößenklassen und Gebietskörperschaften 1996 bis 2006
8.7. Grundbetrag Gewerbesteuer in 1 000 Euro

Gemeindegrößenklasse (Gemeinden mit ... bis unter ... Einwohnern)	Grundbetrag Gewerbesteuer										
	1996	1997	1998	1999	2000	2001	2002	2003	2004	2005	2006
Gebietskörperschaft (Kreisfreie Stadt Gemeinden je Landkreis)	in 1 000 Euro										
zusammen insgesamt	in 1 000 Euro										
Kreisfreie Städte											
50 000 bis unter 100 000	1 604	2 630	2 586	3 061	2 456	1 645	1 891	2 250	2 971	3 967	2 592
200 000 bis unter 500 000	16 331	19 288	19 260	18 311	19 932	14 783	14 622	13 104	18 239	19 087	22 296
Kreisangehörige Gemeinden											
unter 1 000	5 220	5 669	5 101	5 578	7 075	4 890	6 262	8 265	18 185	22 278	16 117
1 000 bis unter 3 000	6 465	9 350	9 721	9 940	11 365	12 045	10 467	11 546	13 594	43 637	57 516
3 000 bis unter 5 000	3 071	3 528	3 844	5 032	5 267	4 255	4 300	3 611	4 095	4 108	4 210
5 000 bis unter 10 000	6 393	8 275	9 288	10 595	12 363	12 277	17 151	22 371	25 123	28 171	31 500
10 000 bis unter 20 000	5 742	7 260	8 745	10 668	11 548	12 458	14 023	12 513	13 334	13 115	15 381
20 000 bis unter 50 000	13 109	19 211	18 803	21 367	23 556	22 919	28 366	24 931	30 359	31 345	32 807
50 000 bis unter 100 000	1 405	1 652	1 605	989	1 758	-	-	-	-	-	-
100 000 bis unter 200 000	-	-	-	-	-	-	-	-	-	-	-
Kreisfreie Städte											
Dessau, Stadt	1 604	2 630	2 586	3 061	2 456	1 645	1 891	2 250	2 971	3 967	2 592
Halle (Saale), Stadt	6 752	6 777	7 290	7 670	7 728	4 880	5 725	5 074	6 906	7 043	8 717
Magdeburg, Landeshauptstadt	9 579	12 511	11 970	10 642	12 204	9 903	8 897	8 030	11 333	12 044	13 579
Gemeinden je Landkreis											
Anhalt-Zerbst	1 442	1 178	1 764	1 756	1 797	1 812	1 577	1 722	2 028	2 488	2 471
Bernburg	1 286	2 008	1 963	2 234	2 570	3 540	3 848	4 551	5 487	4 698	5 021
Bitterfeld	2 249	3 149	2 791	3 760	3 352	3 769	4 609	4 231	5 139	6 453	8 384
Köthen	1 242	1 341	1 132	1 348	1 909	1 347	1 999	1 480	1 983	2 072	2 060
Wittenberg	2 129	2 657	2 853	2 403	3 067	2 475	4 364	3 681	5 319	6 281	6 154
Burgenlandkreis	2 829	5 010	3 490	5 055	5 577	5 439	4 663	4 394	5 431	7 102	6 070
Mansfelder Land	1 246	1 372	1 564	1 978	1 868	1 166	1 574	2 140	2 950	3 040	2 806
Merseburg-Querfurt	3 999	5 371	6 004	6 914	7 859	6 480	7 812	7 839	9 445	33 193	43 165
Saalkreis	2 646	2 312	3 076	2 960	3 432	3 921	3 802	4 050	4 537	4 591	5 986
Sangerhausen	850	1 355	1 126	1 945	1 820	1 571	1 591	1 093	2 429	2 764	2 025
Weißenfels	2 069	2 792	3 043	2 701	2 818	1 773	3 291	2 870	13 491	18 376	14 714
Aschersleben-Staßfurt	1 806	1 737	1 932	1 954	2 800	3 014	5 616	6 088	6 116	5 243	4 133
Bördekreis	1 619	1 804	2 104	2 872	2 946	4 378	2 948	2 986	2 536	3 922	4 115
Halberstadt	2 312	2 431	2 274	2 213	2 478	2 959	2 324	1 790	2 248	2 358	2 464
Jerichower Land	2 063	2 932	2 784	3 793	3 487	2 241	2 736	2 710	2 642	3 764	3 359
Ohrekreis	2 887	5 222	4 644	6 891	8 951	8 286	12 456	15 364	15 376	19 083	19 139
Stendal	2 439	3 886	3 750	3 397	4 155	3 741	3 917	3 557	3 377	4 186	4 785
Quedlinburg	1 304	1 098	1 658	1 390	1 668	1 559	1 778	2 109	2 962	2 359	2 641
Schönebeck	1 017	1 340	2 356	1 957	2 537	2 321	1 636	1 515	2 270	2 735	3 739
Wernigerode	1 827	2 989	3 539	3 208	3 882	2 974	3 984	5 332	4 693	3 772	5 963
Altmarkkreis Salzwedel	2 142	2 960	3 259	3 438	3 959	4 076	4 044	3 733	4 229	4 175	8 335
Kreisfreie Städte zusammen	17 935	21 918	21 846	21 372	22 388	16 429	16 512	15 355	21 210	23 054	24 887
Kreisangehörige Gemeinden zusammen	41 405	54 945	57 106	64 168	72 931	68 843	80 569	83 236	104 690	142 654	157 531
Sachsen-Anhalt insgesamt	59 340	76 863	78 952	85 540	95 320	85 272	97 081	98 591	125 900	165 708	182 418

Noch 8. Ergebnisse nach Gemeindegrößenklassen und Gebietskörperschaften 1996 bis 2006
8.8. Grundbetrag Gewerbesteuer in Euro je Einwohner

Gemeindegrößenklasse (Gemeinden mit ... bis unter ... Einwohnern)	Grundbetrag Gewerbesteuer										
	1996	1997	1998	1999	2000	2001	2002	2003	2004	2005	2006
Gebietskörperschaft (Kreisfreie Stadt Gemeinden je Landkreis)	in Euro je Einwohner										
zusammen insgesamt											
Kreisfreie Städte											
50 000 bis unter 100 000	17,32	28,66	28,78	34,70	28,39	19,46	22,92	27,70	37,07	50,24	33,24
200 000 bis unter 500 000	30,43	36,84	37,79	36,80	41,01	30,98	31,11	28,12	39,04	40,91	47,84
Kreisangehörige Gemeinden											
unter 1 000	15,17	16,59	15,14	16,67	21,09	14,54	18,61	24,60	53,89	66,53	48,19
1 000 bis unter 3 000	17,99	25,42	25,81	26,36	30,27	32,07	28,11	30,77	36,77	119,24	160,98
3 000 bis unter 5 000	22,76	25,10	27,22	34,93	36,73	30,14	30,40	27,62	32,37	32,30	33,43
5 000 bis unter 10 000	24,56	34,72	38,68	44,06	51,60	52,80	72,97	92,19	89,76	99,96	113,21
10 000 bis unter 20 000	18,48	22,07	26,80	33,11	36,19	39,57	46,64	43,60	54,89	57,04	62,41
20 000 bis unter 50 000	20,51	30,54	30,46	35,15	39,39	35,94	45,26	40,41	50,03	52,39	57,52
50 000 bis unter 100 000	26,26	31,31	30,79	19,19	34,55	-	-	-	-	-	-
100 000 bis unter 200 000	-	-	-	-	-	-	-	-	-	-	-
Kreisfreie Städte											
Dessau, Stadt	17,32	28,66	28,78	34,70	28,39	19,46	22,92	27,70	37,07	50,24	33,24
Halle (Saale), Stadt	24,10	24,77	27,51	29,67	30,76	19,86	23,75	21,29	28,79	29,59	36,81
Magdeburg, Landeshauptstadt	37,34	50,05	48,93	44,49	51,99	42,80	38,86	35,27	49,86	52,71	59,23
Gemeinden je Landkreis											
Anhalt-Zerbst	19,10	15,64	23,42	23,41	24,20	24,74	21,79	24,10	28,78	35,77	36,01
Bernburg	17,68	27,65	27,21	31,21	36,33	50,67	55,95	67,07	82,00	71,33	77,39
Bitterfeld	19,13	26,99	24,24	33,16	30,17	34,68	43,37	40,61	50,36	64,14	84,62
Köthen	17,18	18,63	15,80	18,98	27,00	19,27	29,00	21,70	29,61	31,38	31,64
Wittenberg	15,31	19,26	20,91	17,77	22,96	18,91	33,86	28,98	42,48	50,86	50,58
Burgenlandkreis	18,97	33,86	23,74	34,66	38,66	38,19	33,21	31,70	39,68	52,66	45,69
Mansfelder Land	11,00	12,20	14,02	17,91	17,14	10,85	14,88	20,53	28,75	30,10	28,20
Merseburg-Querfurt	28,01	37,87	42,52	49,27	56,32	46,98	57,20	58,18	70,95	251,07	329,76
Saalkreis	39,39	32,56	41,38	38,69	43,90	49,90	48,58	52,03	58,62	59,85	78,63
Sangerhausen	11,83	19,03	15,96	27,82	26,40	23,21	23,85	16,61	37,48	43,22	32,14
Weißenfels	25,38	34,32	37,72	33,78	35,48	22,62	42,63	37,70	179,18	246,60	199,81
Aschersleben-Staßfurt	16,58	16,07	18,04	18,49	26,77	29,20	55,43	61,21	62,58	54,51	43,71
Bördekreis	20,18	22,32	26,03	35,82	36,96	55,30	37,48	38,34	32,94	51,65	54,91
Halberstadt	28,26	29,84	28,05	27,52	30,99	37,37	29,67	23,08	29,34	30,92	32,68
Jerichower Land	20,01	28,25	26,98	36,68	33,84	21,90	26,99	27,07	26,70	38,54	34,81
Ohrekreis	25,83	45,78	39,85	58,66	75,76	70,28	106,19	131,34	132,27	165,54	167,81
Stendal	16,62	26,64	25,96	23,71	29,30	26,78	28,44	26,11	25,08	31,64	36,66
Quedlinburg	15,74	13,41	20,45	17,29	21,01	19,90	23,02	27,63	39,30	31,93	36,33
Schönebeck	12,67	16,79	29,72	24,83	32,55	30,16	21,56	20,26	30,79	37,57	52,21
Wernigerode	18,64	30,56	36,37	33,12	40,39	31,17	42,01	56,57	50,29	40,80	65,13
Altmarkkreis Salzwedel	20,32	28,12	31,38	33,68	38,98	40,43	40,48	37,76	43,22	43,26	87,39
Kreisfreie Städte zusammen	28,50	35,62	36,44	36,48	39,11	29,25	29,89	28,06	38,75	42,26	45,74
Kreisangehörige Gemeinden zusammen	19,70	26,17	27,31	30,88	35,37	33,78	40,03	41,86	53,32	73,61	82,36
Sachsen-Anhalt insgesamt	21,72	28,31	29,35	32,11	36,18	32,80	37,85	38,88	50,15	66,72	74,25

Noch 8. Ergebnisse nach Gemeindegrößenklassen und Gebietskörperschaften 1996 bis 2006
8.9. Gewogener Durchschnittshebesatz Grundsteuer A

Gemeindegrößenklasse (Gemeinden mit ... bis unter ... Einwohnern)	Gewogener Durchschnittshebesatz Grundsteuer A											
	Gebietskörperschaft (Kreisfreie Stadt Gemeinden je Landkreis)	1996	1997	1998	1999	2000	2001	2002	2003	2004	2005	2006
		zusammen insgesamt	in Prozent									
Kreisfreie Städte												
50 000 bis unter 100 000		227	226	244	233	262	251	251	259	270	259	252
200 000 bis unter 500 000		214	214	215	247	248	249	248	249	248	250	250
Kreisangehörige Gemeinden												
unter 1 000		257	262	265	267	269	272	273	276	279	281	283
1 000 bis unter 3 000		251	259	266	268	274	274	278	281	285	288	290
3 000 bis unter 5 000		267	273	278	286	291	300	299	306	314	314	318
5 000 bis unter 10 000		265	274	280	280	287	297	298	295	294	294	298
10 000 bis unter 20 000		240	248	256	261	264	264	267	272	272	271	274
20 000 bis unter 50 000		243	253	255	262	267	268	276	282	280	285	286
50 000 bis unter 100 000		203	202	212	202	203	-	-	-	-	-	-
100 000 bis unter 200 000		-	-	-	-	-	-	-	-	-	-	-
Kreisfreie Städte												
Dessau, Stadt		227	226	244	233	262	251	251	259	270	259	252
Halle (Saale), Stadt		250	250	250	250	250	250	250	250	250	250	250
Magdeburg, Landeshauptstadt		200	200	200	246	247	248	247	248	247	250	250
Gemeinden je Landkreis												
Anhalt-Zerbst		267	271	271	275	282	292	290	297	308	307	311
Bernburg		256	261	271	272	279	278	277	287	289	287	290
Bitterfeld		211	215	221	228	228	246	256	275	278	277	278
Köthen		252	268	275	280	284	284	288	293	292	301	306
Wittenberg		222	220	230	230	234	235	239	241	245	250	258
Burgenlandkreis		275	280	283	282	286	286	291	292	292	295	296
Mansfelder Land		251	268	275	277	283	285	286	293	295	296	295
Merseburg-Querfurt		259	259	260	262	267	267	272	271	272	270	270
Saalkreis		229	235	243	246	248	255	255	260	265	265	278
Sangerhausen		292	294	302	305	303	306	304	315	309	314	317
Weißenfels		235	247	252	255	246	257	259	271	276	279	280
Aschersleben-Staßfurt		245	252	254	252	266	270	275	275	282	285	289
Bördekreis		270	280	284	293	294	296	297	303	300	299	301
Halberstadt		299	301	323	321	323	341	338	345	353	355	358
Jerichower Land		252	263	267	269	271	271	271	259	263	266	272
Ohrekreis		252	257	261	267	270	271	271	277	279	278	280
Stendal		247	245	248	251	251	253	255	255	255	257	258
Quedlinburg		242	260	264	264	270	276	278	278	288	296	290
Schönebeck		221	246	249	255	270	269	276	278	282	286	289
Wernigerode		268	274	275	275	281	284	291	293	294	294	298
Altmarkkreis Salzwedel		257	260	261	262	264	266	268	270	269	271	271
Kreisfreie Städte zusammen		217	216	223	243	251	249	249	251	251	252	250
Kreisangehörige Gemeinden zusammen		255	261	266	269	273	276	278	281	284	286	288
Sachsen-Anhalt insgesamt		254	260	265	268	272	275	278	281	283	285	287

Noch 8. Ergebnisse nach Gemeindegrößenklassen und Gebietskörperschaften 1996 bis 2006
8.10. Gewogener Durchschnittshebesatz Grundsteuer B

Gemeindegrößenklasse (Gemeinden mit ... bis unter ... Einwohnern)	Gewogener Durchschnittshebesatz Grundsteuer B											
	1996	1997	1998	1999	2000	2001	2002	2003	2004	2005	2006	
Gebietskörperschaft (Kreisfreie Stadt Gemeinden je Landkreis)	in Prozent											
zusammen insgesamt	in Prozent											
Kreisfreie Städte												
50 000 bis unter 100 000	393	396	397	397	450	435	436	444	445	445	444	
200 000 bis unter 500 000	390	400	401	423	423	445	445	445	446	445	445	
Kreisangehörige Gemeinden												
unter 1 000	306	311	313	314	316	317	321	324	326	327	330	
1 000 bis unter 3 000	310	313	315	317	321	323	326	330	335	339	340	
3 000 bis unter 5 000	311	312	321	325	327	332	336	338	341	347	353	
5 000 bis unter 10 000	316	320	319	321	334	337	337	342	340	339	342	
10 000 bis unter 20 000	315	324	327	334	332	329	333	336	345	350	353	
20 000 bis unter 50 000	335	343	344	346	348	347	356	368	369	377	378	
50 000 bis unter 100 000	329	330	339	330	330	-	-	-	-	-	-	
100 000 bis unter 200 000	-	-	-	-	-	-	-	-	-	-	-	
Kreisfreie Städte												
Dessau, Stadt	393	396	397	397	450	435	436	444	445	445	444	
Halle (Saale), Stadt	390	390	390	390	390	440	440	440	440	440	440	
Magdeburg, Landeshauptstadt	390	410	410	450	449	449	449	449	451	450	450	
Gemeinden je Landkreis												
Anhalt-Zerbst	313	316	321	323	327	339	338	342	346	347	348	
Bernburg	316	319	320	321	322	322	324	352	355	354	357	
Bitterfeld	325	331	332	342	340	336	342	351	352	351	352	
Köthen	321	322	331	332	335	335	360	361	363	365	369	
Wittenberg	312	314	320	315	317	320	325	329	329	349	360	
Burgenlandkreis	312	314	313	314	318	320	328	344	344	349	349	
Mansfelder Land	320	326	327	328	334	334	341	352	354	355	355	
Merseburg-Querfurt	314	315	319	320	324	324	336	335	336	342	337	
Saalkreis	301	305	306	307	308	311	316	326	331	332	342	
Sangerhausen	315	315	319	323	321	322	322	349	348	349	353	
Weißenfels	302	327	325	326	329	330	330	331	333	333	333	
Aschersleben-Staßfurt	328	332	334	337	343	347	343	351	356	359	359	
Bördekreis	324	340	337	343	343	342	345	347	347	352	352	
Halberstadt	371	369	380	382	383	385	385	387	385	387	387	
Jerichower Land	309	315	314	316	319	318	323	328	332	336	340	
Ohrekreis	312	313	314	318	321	323	324	332	335	336	338	
Stendal	337	342	345	345	346	340	347	351	352	352	355	
Quedlinburg	326	359	360	360	372	372	374	375	386	394	399	
Schönebeck	301	324	329	334	336	336	338	339	344	364	366	
Wernigerode	342	347	349	347	355	357	370	370	370	370	373	
Altmarkkreis Salzwedel	308	310	312	313	314	314	322	325	328	331	330	
Kreisfreie Städte zusammen	390	399	400	419	427	443	444	445	446	445	445	
Kreisangehörige Gemeinden zusammen	319	325	327	329	332	333	338	345	347	351	353	
Sachsen-Anhalt insgesamt	336	342	345	351	354	360	364	369	370	373	375	

Noch 8. Ergebnisse nach Gemeindegrößenklassen und Gebietskörperschaften 1996 bis 2006
8.11. Gewogener Durchschnittshebesatz Gewerbesteuer

Gemeindegrößenklasse (Gemeinden mit ... bis unter ... Einwohnern)	Gewogener Durchschnittshebesatz Gewerbesteuer											
	1996	1997	1998	1999	2000	2001	2002	2003	2004	2005	2006	
Gebietskörperschaft (Kreisfreie Stadt Gemeinden je Landkreis)	in Prozent											
zusammen insgesamt												
Kreisfreie Städte												
50 000 bis unter 100 000	364	372	370	372	417	401	449	447	434	423	439	
200 000 bis unter 500 000	400	413	412	412	431	440	450	450	450	450	450	
Kreisangehörige Gemeinden												
unter 1 000	279	274	280	299	295	306	288	285	245	257	281	
1 000 bis unter 3 000	295	303	307	310	310	304	288	311	310	242	235	
3 000 bis unter 5 000	310	309	311	313	312	312	314	319	322	329	329	
5 000 bis unter 10 000	303	304	305	304	305	305	304	299	303	303	306	
10 000 bis unter 20 000	317	328	326	327	326	323	324	324	332	332	339	
20 000 bis unter 50 000	346	351	350	350	352	355	360	365	365	364	363	
50 000 bis unter 100 000	348	348	350	343	345	-	-	-	-	-	-	
100 000 bis unter 200 000	-	-	-	-	-	-	-	-	-	-	-	
Kreisfreie Städte												
Dessau, Stadt	364	372	370	372	417	401	449	447	434	423	439	
Halle (Saale), Stadt	400	400	400	400	400	420	450	450	450	450	450	
Magdeburg, Landeshauptstadt	400	419	420	420	450	450	450	450	450	450	450	
Gemeinden je Landkreis												
Anhalt-Zerbst	309	309	310	311	322	332	331	330	335	343	343	
Bernburg	320	323	318	322	318	306	300	307	309	321	321	
Bitterfeld	302	318	316	327	322	325	280	324	325	304	286	
Köthen	317	321	323	323	323	326	342	345	348	347	360	
Wittenberg	329	326	326	316	322	316	332	331	329	342	351	
Burgenlandkreis	334	345	326	331	326	326	325	331	341	332	331	
Mansfelder Land	335	336	329	335	330	331	333	338	339	337	338	
Merseburg-Querfurt	309	313	314	309	313	310	307	310	312	229	226	
Saalkreis	301	302	303	303	302	305	305	307	307	310	308	
Sangerhausen	332	319	331	346	342	330	331	319	325	322	326	
Weißenfels	264	269	276	313	319	343	315	329	230	240	235	
Aschersleben-Staßfurt	324	328	331	330	332	347	351	317	357	355	411	
Bördekreis	301	308	312	315	318	312	329	326	328	330	331	
Halberstadt	348	371	376	372	369	370	374	360	371	379	381	
Jerichower Land	302	306	307	312	317	315	329	322	335	333	339	
Ohrekreis	286	293	306	311	311	310	310	300	305	303	303	
Stendal	341	338	336	335	335	336	338	334	335	337	338	
Quedlinburg	309	358	350	351	355	356	352	354	354	371	379	
Schönebeck	331	326	335	339	338	339	341	336	335	337	328	
Wernigerode	388	388	386	392	374	385	386	392	391	362	382	
Altmarkkreis Salzwedel	294	290	296	298	299	301	309	316	314	325	320	
Kreisfreie Städte zusammen	397	408	407	406	429	436	450	450	448	445	449	
Kreisangehörige Gemeinden zusammen	316	322	323	325	325	325	324	324	316	294	293	
Sachsen-Anhalt insgesamt	340	346	346	345	349	346	346	343	338	315	314	

9. Hebesätze Kreisangehörige Gemeinden 1996 bis 2006
9.1. Hebesatz Grundsteuer A

Landkreis Anhalt-Zerbst

Amtlicher Gemeinde- schlüssel	Kreisangehörige Gemeinde	Hebesatz Grundsteuer A										
		1996	1997	1998	1999	2000	2001	2002	2003	2004	2005	2006
		in Prozent										
15151002	Bornum	300	250	250	250	250	250	250	250	250	250	250
15151003	Bräsen	300	300	300	300	300	300	300	300	300	300	300
15151005	Brandhorst	250	250	250	250	250	250	250	250	250	350	350
15151006	Buhendorf	200	200	200	200	200	200	200	300	300	300	300
15151007	Buko	300	300	300	300	350	350	350	350	350	350	350
15151008	Cobbelsdorf	300	300	300	300	300	300	300	300	300	300	300
15151009	Coswig (Anhalt), Stadt	227	247	277	275	272	289	287	300	300	300	300
15151010	Deetz	200	250	250	250	250	250	250	250	300	250	300
15151011	Dobritz	200	200	200	200	300	300	300	300	300	300	300
15151013	Düben	300	300	300	300	300	300	300	300	300	300	300
15151014	Gehrden	250	250	300	300	300	300	300	300	300	300	300
15151015	Gödnitz	600	600	600	500	500	400	300	300	300	300	300
15151016	Gohrau	300	300	300	300	300	300	300	300	300	300	300
15151017	Griebo	200	200	200	250	300	300	300	400	400	400	400
15151018	Griesen	250	250	250	250	250	250	250	250	300	300	300
15151019	Grimme	200	200	200	200	200	250	250	250	300	250	300
15151020	Güterglück	300	300	300	300	300	300	300	300	300	300	300
15151021	Hobeck	260	260	260	260	260	260	260	290	290	300	300
15151022	Hohenlepte	300	300	300	300	300	300	300	300	300	300	300
15151023	Horstdorf	250	250	250	250	250	250	250	250	300	300	350
15151024	Hundeluft	300	300	300	300	300	300	300	300	300	300	300
15151025	Jeber-Bergfrieden	300	300	300	300	300	300	300	300	300	300	300
15151026	Jütrichau	300	300	300	300	300	300	300	300	300	300	300
15151027	Kakau	250	250	250	250	250	250	250	250	300	300	300
15151028	Klieken	200	200	200	200	250	250	250	250	250	250	250
15151029	Köselitz	450	350	350	450	450	450	450	450	450	450	450
15151032	Leps	300	300	300	300	300	300	300	300	300	300	300
15151033	Lindau, Stadt	200	200	200	200	200	270	270	270	270	270	270
15151034	Loburg, Stadt	260	260	260	300	350	350	350	350	350	350	350
15151035	Lübs	300	300	300	300	300	300	300	300	450	450	450
15151038	Möllensdorf	200	200	200	200	200	200	200	300	300	300	300
15151039	Moritz	300	300	300	300	300	300	300	300	300	300	300
15151041	Nedlitz	200	200	250	250	400	400	400	400	400	400	400
15151042	Nutha	300	300	300	300	300	300	300	300	300	300	300
15151043	Oranienbaum, Stadt	250	250	250	250	250	250	250	250	350	350	350
15151044	Polenzko	300	300	300	300	300	300	300	300	300	300	300
15151045	Prödel	300	300	300	300	300	300	300	300	300	300	300
15151047	Ragösen	300	300	300	300	300	300	300	300	300	300	300
15151048	Rehsen	200	250	250	250	250	250	250	250	250	300	300
15151049	Reuden	200	200	200	200	230	230	230	230	230	230	230
15151050	Riesigk	250	250	250	250	250	250	250	250	300	300	300
15151052	Rosian	260	260	260	260	260	260	260	260	260	260	280
15151053	Roßlau (Elbe), Stadt	280	279	273	291	298	265	264	250	250	267	280
15151054	Schweinitz	260	260	260	260	260	260	260	260	260	300	300
15151055	Senst	200	200	200	200	200	300	300	400	400	400	400
15151056	Serno	300	300	300	300	300	300	300	300	300	300	300
15151057	Stackelitz	300	300	300	300	300	300	300	300	300	300	300
15151058	Steutz	300	300	300	300	300	300	300	300	400	400	400

9. Hebesätze Kreisangehörige Gemeinden 1996 bis 2006
9.1. Hebesatz Grundsteuer A

Landkreis Anhalt-Zerbst

Amtlicher Gemeinde- schlüssel	Kreisangehörige Gemeinde	Hebesatz Grundsteuer A										
		1996	1997	1998	1999	2000	2001	2002	2003	2004	2005	2006
		in Prozent										
15151059	Straguth	200	200	200	200	200	300	300	300	300	300	300
15151061	Thießen	300	300	300	300	300	300	300	350	350	350	350
15151062	Vockerode	200	300	300	300	300	350	350	350	350	350	350
15151063	Walternienburg	300	300	300	300	300	300	300	300	300	300	300
15151064	Wörlitz, Stadt	250	300	300	300	330	350	350	350	350	350	350
15151065	Wörpen	300	200	300	300	300	300	300	300	300	300	300
15151066	Zeppernick	260	260	260	260	260	260	270	270	280	280	280
15151067	Zerbst/Anhalt, Stadt	253	253	255	250	257	300	300	300	302	302	302
15151068	Zernitz	200	250	250	250	250	250	250	270	270	270	270

9. Hebesätze Kreisangehörige Gemeinden 1996 bis 2006
9.1. Hebesatz Grundsteuer A

Landkreis Bitterfeld

Amtlicher Gemeinde- schlüssel	Kreisangehörige Gemeinde	Hebesatz Grundsteuer A										
		1996	1997	1998	1999	2000	2001	2002	2003	2004	2005	2006
		in Prozent										
15154001	Altjeßnitz	200	200	200	200	200	270	270	270	270	270	270
15154002	Bitterfeld, Stadt	200	300	300	300	300	300	300	300	300	300	300
15154003	Bobbau	200	200	200	200	200	265	265	265	265	265	265
15154004	Brehna, Stadt	200	200	220	225	225	270	270	300	300	300	300
15154005	Burgkernitz	300	400	400	400	400	400	400	400	400	400	380
15154006	Friedersdorf	260	260	260	260	260	260	260	260	260	260	260
15154007	Glebitzsch	200	250	250	250	250	250	270	270	270	270	270
15154009	Gossa	200	200	200	200	200	200	269	275	280	280	280
15154010	Greppin	200	200	200	200	200	200	200	200	200	200	200
15154011	Gröbern	200	200	200	200	200	200	269	275	275	281	281
15154014	Holzweißig	200	200	200	200	200	200	200	200	200	200	200
15154015	Jeßnitz (Anhalt), Stadt	200	200	200	200	200	200	200	250	250	250	250
15154016	Krina	200	200	200	200	200	400	400	400	400	400	400
15154018	Marke	200	200	200	200	200	250	250	300	300	300	300
15154019	Mühlbeck	200	200	200	200	200	260	260	269	269	269	269
15154020	Muldenstein	200	200	200	200	200	200	200	270	270	281	281
15154021	Petersroda	200	200	200	200	200	200	270	270	270	270	270
15154022	Plodda	200	200	200	200	200	200	269	269	280	280	280
15154023	Pouch	200	200	200	200	200	200	200	269	269	269	269
15154025	Raguhn, Stadt	200	200	200	200	260	260	260	260	260	260	260
15154028	Retzau	200	200	200	200	200	200	200	200	275	275	275
15154031	Rösa	200	200	200	200	200	200	269	275	275	275	275
15154032	Roitzsch	200	200	200	200	200	200	270	270	270	270	270
15154034	Sandersdorf	222	223	230	243	260	257	271	273	274	280	286
15154035	Schierau	300	300	300	300	300	300	300	300	300	300	300
15154036	Schlaitz	200	200	200	200	200	200	269	269	269	269	269
15154038	Schwemsal	200	220	220	220	220	220	220	220	220	220	220
15154041	Thalheim	250	250	250	250	250	250	250	250	250	250	250
15154042	Thurland	200	200	200	200	200	250	250	300	300	300	300
15154043	Tornau vor der Heide	200	200	200	200	200	200	200	250	250	250	250
15154044	Wolfen, Stadt	210	212	211	212	212	272	273	289	294	300	300
15154045	Zörbig, Stadt	216	208	215	229	226	239	244	271	276	270	270

9. Hebesätze Kreisangehörige Gemeinden 1996 bis 2006

9.1. Hebesatz Grundsteuer A

Saalkreis

Amtlicher Gemeinde- schlüssel	Kreisangehörige Gemeinde	Hebesatz Grundsteuer A										
		1996	1997	1998	1999	2000	2001	2002	2003	2004	2005	2006
		in Prozent										
15265001	Angersdorf	200	200	200	200	200	200	200	200	235	235	235
15265002	Beesenstedt	200	200	200	200	200	200	200	200	200	200	200
15265003	Bennstedt	200	200	200	200	200	200	200	275	275	275	275
15265004	Brachstedt	240	240	240	240	240	260	260	260	260	260	260
15265005	Brachwitz	200	200	300	300	300	300	300	300	300	300	300
15265006	Braschwitz	200	200	200	200	200	280	280	280	280	280	350
15265008	Döblitz	300	300	300	300	300	300	300	300	300	300	300
15265011	Dößel	300	300	300	300	300	300	300	300	300	300	310
15265012	Domnitz	300	300	300	300	300	300	300	300	300	300	300
15265013	Dornstedt	250	250	250	250	250	250	250	250	250	250	250
15265014	Fienstedt	200	200	200	200	200	200	200	200	200	250	250
15265015	Gimritz	200	200	200	200	200	250	250	250	250	250	300
15265019	Höhnstedt	250	250	250	250	250	250	250	250	250	250	250
15265020	Hohenthurm	200	200	300	300	300	300	270	300	300	300	300
15265023	Kloschwitz	300	300	300	300	300	300	300	300	300	300	300
15265024	Krosigk	200	200	250	250	250	250	250	275	275	300	330
15265025	Küthen	300	300	300	300	300	300	300	300	300	300	320
15265026	Landsberg, Stadt	221	215	237	231	231	247	251	258	276	263	279
15265027	Langenbogen	250	250	250	250	250	250	250	250	250	250	250
15265028	Lieskau	200	200	200	200	250	250	250	275	275	275	275
15265030	Löbejün, Stadt	200	300	300	300	300	300	300	300	300	300	300
15265032	Morl	200	200	200	200	200	200	200	200	200	200	275
15265033	Nauendorf	300	300	300	300	300	300	300	300	300	300	300
15265035	Neutz-Lettewitz	250	250	250	250	250	250	250	250	250	250	300
15265036	Niemberg	200	200	200	200	270	290	310	310	310	310	310
15265037	Oppin	200	200	200	200	200	200	200	200	200	240	270
15265038	Ostrau	236	225	251	224	231	229	231	230	234	200	300
15265039	Peißen	200	200	200	260	260	260	270	435	352	352	400
15265040	Petersberg	300	300	300	300	300	300	300	300	300	300	300
15265041	Plötz	200	200	200	200	200	200	200	200	200	200	200
15265044	Rothenburg	300	350	350	350	350	350	350	350	350	350	350
15265045	Salzmünde	200	200	200	200	200	200	200	200	275	275	275
15265046	Schochwitz	200	200	200	200	200	200	200	200	275	275	290
15265047	Schwerz	200	200	200	200	250	300	300	300	300	300	300
15265051	Steuden	250	250	250	250	250	250	250	250	250	250	250
15265053	Teutschenthal	266	271	263	263	270	273	272	272	278	268	280
15265055	Wettin, Stadt	300	300	300	300	300	300	300	300	300	300	300
15265056	Zappendorf	200	200	200	200	200	200	200	200	275	275	275
15265058	Kabelsketal	200	225	225	225	224	238	236	248	200	200	200
15265059	Götschetal	200	214	236	233	253	246	246	252	257	280	284

9. Hebesätze Kreisangehörige Gemeinden 1996 bis 2006
9.1. Hebesatz Grundsteuer A

Landkreis Weißenfels

Amtlicher Gemeinde- schlüssel	Kreisangehörige Gemeinde	Hebesatz Grundsteuer A										
		1996	1997	1998	1999	2000	2001	2002	2003	2004	2005	2006
		in Prozent										
15268002	Burgwerben	220	220	260	260	260	260	260	260	260	260	260
15268003	Dehlitz (Saale)	300	300	300	300	300	300	300	300	300	300	300
15268004	Goseck	250	250	250	250	250	250	250	250	250	250	250
15268005	Granschütz	300	300	300	300	300	300	300	300	300	300	300
15268006	Gröben	200	200	200	200	200	200	200	400	400	400	400
15268007	Gröbitz	220	220	220	260	260	260	260	260	260	260	260
15268008	Großgörschen	200	200	200	200	200	200	200	200	200	200	200
15268010	Großkorbetha	200	200	300	300	300	300	300	300	300	300	300
15268011	Hohenmölsen, Stadt	245	300	300	300	300	300	300	300	300	300	300
15268012	Krauschwitz	300	300	300	300	300	300	300	300	400	450	450
15268013	Langendorf	240	240	240	240	240	240	240	270	270	270	270
15268014	Leißling	230	230	230	230	230	230	270	270	270	270	270
15268015	Lützen, Stadt	210	230	230	230	230	230	230	270	270	270	270
15268016	Markwerben	250	250	250	250	250	250	250	250	250	250	250
15268017	Muschwitz	400	400	400	400	400	400	400	400	400	400	400
15268018	Nessa	200	200	200	200	200	200	200	300	300	300	300
15268019	Poserna	220	220	220	220	220	220	220	220	250	250	250
15268020	Prittitz	240	240	240	240	240	240	240	240	240	240	240
15268021	Reichardtswerben	220	220	250	250	250	250	250	250	250	250	250
15268022	Rippach	200	200	225	225	225	250	250	250	250	250	250
15268023	Röcken	200	200	200	200	230	230	230	230	240	275	275
15268025	Schkortleben	220	220	220	220	250	250	250	250	250	250	250
15268026	Sössen	200	200	200	200	200	200	200	200	200	200	200
15268027	Starsiedel	200	230	230	230	230	230	230	230	230	230	230
15268028	Storkau	200	200	250	250	250	250	250	250	250	250	250
15268029	Tagewerben	250	250	250	250	250	250	250	250	250	250	250
15268030	Taucha	300	300	300	300	300	300	300	320	320	320	320
15268031	Teuchern, Stadt	236	235	235	236	236	236	236	234	269	250	250
15268032	Trebnitz	200	200	200	200	200	200	300	300	300	300	300
15268033	Uichteritz	250	250	250	250	250	250	250	250	250	250	250
15268035	Weißenfels, Stadt	200	250	250	250	250	250	250	250	250	250	250
15268036	Wengelsdorf	200	200	250	250	250	250	250	250	250	250	250
15268039	Zorbau	300	250	250	250	300	300	300	300	300	300	300

9. Hebesätze Kreisangehörige Gemeinden 1996 bis 2006
9.1. Hebesatz Grundsteuer A

Landkreis Aschersleben-Staßfurt

Amtlicher Gemeinde- schlüssel	Kreisangehörige Gemeinde	Hebesatz Grundsteuer A										
		1996	1997	1998	1999	2000	2001	2002	2003	2004	2005	2006
		in Prozent										
15352001	Amesdorf	280	280	280	280	280	280	280	280	280	280	280
15352002	Aschersleben, Stadt	232	230	231	232	287	287	287	287	287	287	282
15352003	Borne	240	240	255	255	255	280	280	280	280	280	280
15352005	Drohndorf	280	280	280	280	280	280	280	280	280	280	280
15352006	Egeln, Stadt	260	260	260	260	280	280	280	280	280	310	310
15352009	Etgersleben	250	250	250	250	300	300	300	300	300	300	300
15352010	Freckleben	280	280	280	280	280	280	280	280	280	280	280
15352011	Friedrichsaue	200	200	200	200	270	270	270	270	280	280	280
15352012	Frose	220	220	220	220	220	220	220	220	280	280	280
15352013	Gatersleben	270	270	270	270	270	270	270	270	270	270	270
15352014	Giersleben	280	280	280	280	280	280	280	280	300	300	300
15352016	Groß Schierstedt	200	210	210	210	210	210	210	210	210	210	210
15352017	Hakeborn	250	250	250	250	250	250	250	250	250	300	300
15352018	Hecklingen, Stadt	262	266	266	267	266	271	272	274	272	272	300
15352020	Hoym, Stadt	200	200	200	200	270	270	270	270	280	290	290
15352023	Mehringen	280	280	280	280	280	280	280	280	280	280	280
15352025	Nachterstedt	200	200	200	200	200	200	200	200	280	280	280
15352026	Neu Königsau	200	200	200	200	200	270	270	270	280	280	280
15352027	Neundorf (Anhalt)	200	240	240	270	270	270	270	270	270	270	270
15352032	Schackenthal	280	280	280	280	280	280	280	280	280	280	280
15352033	Schadeleben	200	200	200	200	270	270	270	270	280	280	280
15352035	Staßfurt, Stadt	226	248	258	257	257	262	261	269	269	269	269
15352036	Tarthun	240	240	255	255	255	280	280	280	280	280	280
15352037	Unseburg	240	240	255	255	255	280	280	280	280	280	280
15352038	Westdorf	288	288	288	288	288	288	288	288	288	288	288
15352039	Westeregeln	250	250	250	250	250	250	250	250	250	275	290
15352043	Wolmirsleben	240	240	240	261	261	261	261	261	261	280	280
15352044	Falkenstein/Harz, Stadt	257	269	275	253	251	252	290	290	320	320	320

9. Hebesätze Kreisangehörige Gemeinden 1996 bis 2006
9.1. Hebesatz Grundsteuer A

Bördekreis

Amtlicher Gemeinde- schlüssel	Kreisangehörige Gemeinde	Hebesatz Grundsteuer A										
		1996	1997	1998	1999	2000	2001	2002	2003	2004	2005	2006
		in Prozent										
15355002	Altbrandsleben	200	200	200	200	200	200	300	300	300	300	300
15355005	Ausleben	245	245	245	245	245	245	245	245	250	250	250
15355007	Barneberg	250	250	250	250	250	250	250	250	250	250	250
15355010	Bottmersdorf	300	300	300	300	300	300	300	300	300	300	300
15355012	Domersleben	300	300	300	300	300	330	330	330	330	330	330
15355013	Drackenstein	300	300	300	300	300	300	300	320	320	320	320
15355014	Dreileben	270	270	270	270	270	270	270	270	280	280	280
15355015	Druxberge	300	300	300	300	300	300	300	300	300	300	300
15355016	Eggenstedt	300	300	300	300	300	300	300	300	300	320	320
15355017	Eilsleben	300	300	300	300	300	300	320	320	320	320	320
15355018	Gröningen, Stadt	300	300	300	350	350	350	350	350	350	350	350
15355021	Groß Rodensleben	300	300	300	300	350	350	350	350	350	350	350
15355023	Hadmersleben, Stadt	300	300	300	300	300	300	300	300	300	300	300
15355025	Harbke	280	280	280	280	280	280	280	280	300	300	300
15355026	Hötensleben	283	283	284	300	300	300	300	300	300	300	300
15355027	Hohendodeleben	200	300	300	300	300	300	300	330	330	330	330
15355029	Hornhausen	300	300	300	300	300	300	300	300	300	300	300
15355032	Klein Rodensleben	300	300	300	300	330	330	330	330	330	330	330
15355033	Klein Wanzleben	228	225	279	281	283	284	283	283	288	296	298
15355034	Kroppenstedt, Stadt	300	300	300	325	325	325	325	325	325	325	325
15355037	Marienborn	260	260	260	260	260	260	260	260	260	260	260
15355040	Oschersleben (Bode), Stadt	230	262	260	276	274	281	286	307	281	281	282
15355042	Ovelgünne	260	290	290	290	290	290	290	290	290	290	290
15355043	Peseckendorf	275	275	275	275	275	275	275	275	275	275	275
15355045	Schermcke	230	230	230	260	260	260	260	260	260	260	260
15355047	Seehausen, Stadt	300	300	300	300	300	300	300	300	350	350	350
15355048	Sommersdorf	300	300	300	300	300	300	300	300	300	300	300
15355050	Ummendorf	280	280	280	280	280	280	280	280	280	280	280
15355051	Völpke	255	255	255	255	255	255	255	300	300	300	300
15355052	Wackersleben	250	250	250	300	300	300	300	300	300	300	300
15355053	Wanzleben, Stadt	300	300	300	300	300	300	300	300	300	330	330
15355054	Wefensleben	200	260	260	270	270	270	320	320	320	320	320
15355055	Wormsdorf	300	300	300	300	300	300	300	300	300	300	300
15355056	Wulferstedt	300	300	325	325	300	300	300	300	300	300	300
15355057	Sülzetal	235	246	235	242	238	250	250	250	250	250	250
15355058	Am Großen Bruch	429	395	404	437	428	425	425	428	428	400	400

9. Hebesätze Kreisangehörige Gemeinden 1996 bis 2006
9.1. Hebesatz Grundsteuer A

Landkreis Halberstadt

Amtlicher Gemeinde- schlüssel	Kreisangehörige Gemeinde	Hebesatz Grundsteuer A										
		1996	1997	1998	1999	2000	2001	2002	2003	2004	2005	2006
		in Prozent										
15357003	Aspenstedt	260	260	260	260	260	260	260	260	260	260	260
15357004	Athenstedt	200	200	275	275	285	285	285	285	285	285	295
15357006	Berßel	200	200	200	200	200	200	200	300	300	300	300
15357007	Bühne	300	300	300	300	300	300	300	400	400	400	400
15357008	Danstedt	260	260	260	260	260	260	260	260	260	260	300
15357016	Groß Quenstedt	210	210	400	400	400	400	400	400	400	400	400
15357017	Halberstadt, Stadt	287	286	286	289	294	344	350	350	350	350	350
15357018	Harsleben	400	400	400	400	400	400	400	400	400	400	400
15357022	Langenstein	200	250	250	250	285	285	285	285	285	360	360
15357023	Lüttgenrode	300	300	300	300	300	300	300	300	300	400	400
15357024	Nienhagen	200	200	300	300	300	300	300	300	300	300	300
15357026	Osterwieck, Stadt	300	300	300	300	300	400	400	400	400	400	400
15357028	Rhoden	250	250	250	250	250	250	250	300	300	350	350
15357031	Sargstedt	200	200	200	200	200	200	200	200	250	250	250
15357032	Schauen	450	450	450	450	450	450	450	450	450	450	450
15357034	Schwanebeck, Stadt	200	200	300	300	300	300	300	300	300	300	300
15357035	Ströbeck, Schachdorf	260	260	260	260	280	280	280	280	280	280	280
15357038	Wegeleben, Stadt	366	364	365	365	377	415	412	400	400	400	400
15357039	Wülperode	300	300	300	300	300	300	300	300	300	300	300
15357041	Huy	359	362	385	390	393	391	382	400	400	400	400
15357042	Aue-Fallstein	232	224	270	271	275	276	277	279	300	300	300

9. Hebesätze Kreisangehörige Gemeinden 1996 bis 2006
9.1. Hebesatz Grundsteuer A

Landkreis Jerichower Land

Amtlicher Gemeinde- schlüssel	Kreisangehörige Gemeinde	Hebesatz Grundsteuer A										
		1996	1997	1998	1999	2000	2001	2002	2003	2004	2005	2006
		in Prozent										
15358002	Biederitz	300	300	300	300	300	300	300	300	300	300	300
15358003	Brettin	200	225	225	225	225	250	250	260	260	260	260
15358005	Burg, Stadt	235	234	235	238	239	238	237	238	237	250	250
15358007	Demsin	300	300	300	300	300	300	300	300	300	300	300
15358010	Dörnitz	200	300	300	300	300	300	300	300	300	300	300
15358011	Drewitz	300	300	300	300	300	300	300	300	300	300	300
15358014	Genthin, Stadt	238	266	261	266	270	269	269	266	282	297	300
15358015	Gerwisch	300	300	300	300	300	300	300	300	300	300	300
15358016	Gladau	300	300	300	300	300	300	300	300	300	300	300
15358017	Gommern, Stadt	255	255	279	277	280	276	282	292	296	301	302
15358018	Grabow	210	210	210	210	210	210	210	210	210	210	210
15358019	Gübs	250	250	250	250	266	266	266	266	266	266	275
15358022	Hohenwarthe	300	300	300	300	300	300	300	300	300	300	300
15358025	Jerichow, Stadt	238	242	241	241	242	239	242	250	250	250	250
15358026	Kade	210	250	250	250	250	250	250	250	250	250	250
15358028	Karow	250	250	250	250	250	250	250	250	250	250	250
15358029	Klitsche	250	250	250	250	250	250	250	250	250	250	250
15358030	Königsborn	200	200	200	200	230	230	230	230	230	230	230
15358031	Körbelitz	220	220	220	220	250	250	250	250	270	285	285
15358032	Krüssau	200	220	230	230	240	240	240	240	240	240	240
15358033	Küsel	200	220	220	220	220	220	220	220	220	220	220
15358034	Lostau	230	230	230	230	230	230	230	230	230	230	230
15358036	Magdeburgerforth	200	220	220	220	230	230	230	230	230	230	230
15358039	Möckern, Stadt	300	299	300	300	300	300	300	200	200	200	250
15358040	Möser	200	200	200	200	200	200	200	250	250	250	250
15358044	Nielebock	200	200	200	200	200	200	200	200	200	200	200
15358045	Paplitz	300	300	300	300	300	300	300	300	300	300	300
15358049	Pietzpuhl	300	300	300	300	300	300	300	300	300	300	300
15358050	Redekin	280	280	280	280	280	280	280	280	280	280	280
15358051	Reesdorf	240	240	250	250	250	250	250	250	250	250	250
15358052	Reesen	220	230	240	300	300	300	300	300	300	300	300
15358053	Rietzel	200	240	240	240	240	265	265	265	265	265	265
15358054	Roßdorf	300	300	300	300	300	300	300	300	300	300	300
15358056	Schermen	300	300	300	300	300	300	300	300	300	300	300
15358057	Schlagenthin	200	250	250	250	250	250	250	250	250	250	250
15358058	Schopsdorf	200	300	300	300	300	300	300	300	300	300	300
15358060	Stresow	250	250	250	255	255	255	255	255	255	255	275
15358061	Theeßen	200	300	300	300	350	350	350	350	350	350	350
15358062	Tryppenhna	300	300	300	300	300	300	300	200	200	200	200
15358063	Tuheim	300	300	300	300	300	300	300	300	300	300	300
15358066	Wallwitz	200	250	250	250	250	250	250	310	310	310	310
15358068	Woltersdorf	300	300	300	300	300	300	300	300	300	300	300
15358069	Wüstenjerichow	200	300	300	300	300	300	300	300	300	300	300
15358070	Wulkow	220	220	220	220	220	220	220	220	220	220	220
15358071	Zabakuck	250	250	250	250	270	270	270	270	270	270	270
15358072	Zeddenick	300	300	300	300	300	300	300	300	300	300	300
15358075	Elbe-Parey	251	275	274	275	274	274	276	274	274	274	276

9. Hebesätze Kreisangehörige Gemeinden 1996 bis 2006
9.1. Hebesatz Grundsteuer A

Landkreis Wernigerode

Amtlicher Gemeinde- schlüssel	Kreisangehörige Gemeinde	Hebesatz Grundsteuer A										
		1996	1997	1998	1999	2000	2001	2002	2003	2004	2005	2006
		in Prozent										
15369001	Abbenrode	300	300	300	300	300	300	300	300	300	300	300
15369002	Allrode	300	300	300	300	300	300	300	300	300	300	300
15369003	Altenbrak	200	200	300	300	300	300	300	300	300	300	300
15369004	Benneckenstein (Harz), Stadt	300	300	300	300	300	300	300	300	300	300	300
15369005	Blankenburg (Harz), Stadt	250	250	250	250	320	320	320	320	320	320	320
15369006	Cattenstedt	200	200	200	200	200	250	250	250	250	250	275
15369007	Darlingerode	300	300	300	300	300	300	300	300	300	300	300
15369008	Derenburg, Stadt	300	300	300	300	300	300	300	300	300	300	300
15369009	Drübeck	300	300	300	300	300	300	300	300	300	300	300
15369010	Elbingerode (Harz), Stadt	252	238	234	236	233	297	332	338	335	336	350
15369011	Elend	250	250	350	350	350	350	350	350	350	350	350
15369012	Hasselfelde, Stadt	310	310	312	310	310	310	300	300	300	300	300
15369013	Heimburg	200	200	200	200	200	200	250	250	250	250	250
15369014	Heudeber	250	300	300	300	300	300	300	300	300	300	300
15369015	Hüttenrode	200	200	200	200	200	200	200	200	200	200	200
15369016	Ilsenburg (Harz), Stadt	200	200	200	200	200	200	200	300	300	300	300
15369018	Langeln	300	300	300	300	300	300	300	300	300	300	300
15369019	Reddeber	300	300	300	300	300	300	300	300	300	300	300
15369021	Schierke	250	250	400	400	400	400	400	400	400	400	400
15369022	Schmatzfeld	300	300	300	300	300	300	300	300	300	300	300
15369023	Sorge	250	250	300	300	300	300	300	300	300	300	300
15369024	Stapelburg	300	300	300	300	300	300	300	300	300	300	300
15369025	Stiege	250	300	300	300	300	300	300	300	300	300	300
15369026	Tanne	250	250	300	300	350	350	350	350	350	350	350
15369027	Timmenrode	200	230	230	230	230	230	230	230	230	230	230
15369029	Treseburg	200	200	250	250	250	250	250	250	250	300	300
15369030	Veckenstedt	250	250	250	250	250	250	250	250	250	250	300
15369031	Wasserleben	300	300	300	300	300	300	300	300	300	300	300
15369032	Wernigerode, Stadt	250	250	250	250	250	250	280	280	280	280	280
15369033	Wienrode	200	200	200	200	200	200	200	200	275	275	275

9. Hebesätze Kreisangehörige Gemeinden 1996 bis 2006
9.1. Hebesatz Grundsteuer A

Altmarkkreis Salzwedel

Amtlicher Gemeinde- schlüssel	Kreisangehörige Gemeinde	Hebesatz Grundsteuer A										
		1996	1997	1998	1999	2000	2001	2002	2003	2004	2005	2006
		in Prozent										
15370001	Ahlum	300	300	300	300	300	300	300	300	300	300	300
15370002	Algenstedt	300	300	300	300	300	300	300	300	300	300	300
15370003	Altensalzwedel	200	200	200	200	200	200	200	200	200	200	200
15370004	Altmersleben	200	200	200	200	300	300	300	300	300	300	300
15370005	Apenburg, Flecken	300	300	300	300	300	300	300	300	300	300	300
15370006	Arendsee (Altmark), Stadt	300	300	300	300	300	300	300	310	310	310	310
15370007	Badel	330	330	280	280	280	280	280	280	280	280	280
15370008	Bandau	300	300	250	250	250	250	250	250	250	250	250
15370009	Beetzendorf	278	267	280	282	278	282	285	283	300	300	300
15370010	Benkendorf	200	200	200	200	200	200	200	200	200	200	200
15370011	Berge	300	300	300	300	300	300	300	300	300	300	300
15370012	Bierstedt	200	200	300	300	300	300	300	300	300	300	300
15370013	Binde	200	200	200	200	200	200	200	200	200	200	200
15370014	Bonese	200	200	200	200	200	200	200	200	200	200	200
15370015	Bornsen	200	200	200	200	200	200	200	200	200	200	200
15370016	Breitenfeld	200	300	300	300	300	300	300	300	300	300	300
15370018	Brunau	320	320	260	260	260	260	260	260	260	300	300
15370019	Chüden	200	200	200	200	200	200	200	200	200	200	200
15370020	Dähre	200	220	220	220	220	220	220	220	220	220	220
15370022	Dannefeld	200	300	300	300	300	300	300	300	300	300	300
15370023	Diesdorf, Flecken	220	220	240	240	240	240	240	240	240	240	240
15370024	Dönitz	300	300	300	300	300	300	300	300	300	300	300
15370025	Ellenberg	200	200	200	200	200	200	200	200	200	200	200
15370026	Engersen	400	400	400	300	400	400	400	400	400	400	300
15370027	Estedt	300	300	300	300	250	250	250	250	250	300	300
15370028	Fleetmark	220	220	220	220	220	260	260	260	260	260	260
15370029	Gardelegen, Stadt	300	300	300	300	300	300	300	320	320	320	320
15370030	Gieseritz	200	200	230	230	230	230	230	230	230	230	230
15370032	Güssefeld	300	300	300	300	300	300	300	300	300	300	300
15370033	Hanum	300	300	300	300	300	300	300	300	300	300	300
15370034	Hemstedt	200	200	200	200	200	200	200	200	200	200	200
15370035	Henningen	200	200	200	200	250	250	250	250	250	250	250
15370036	Höwisch	250	250	250	250	250	250	250	250	250	250	250
15370038	Hohentramm	300	300	300	300	300	300	300	300	300	300	300
15370039	Hottendorf	300	300	300	300	300	300	300	300	300	300	300
15370040	Immekath	300	300	300	300	300	300	300	300	300	300	300
15370041	Jävenitz	300	300	300	300	300	300	300	300	300	300	300
15370042	Jahrstedt	200	200	200	200	200	200	200	200	200	200	200
15370043	Jeeben	200	200	200	300	300	300	300	300	300	300	300
15370044	Jeetze	320	320	320	320	320	320	320	320	320	320	320
15370045	Jeggau	200	200	300	300	300	300	300	300	300	300	300
15370046	Jeggeleben	300	300	250	250	250	250	250	250	250	250	250
15370047	Jerchel	300	300	300	300	300	300	300	300	300	300	300
15370048	Jeseritz	300	300	300	300	300	300	300	300	300	300	300
15370049	Jübar	300	300	300	300	300	300	300	300	300	300	300
15370050	Kahrstedt	280	280	280	280	280	320	320	320	320	320	320
15370051	Kakerbeck	300	300	300	300	300	300	300	300	300	300	300
15370052	Kalbe (Milde), Stadt	300	300	300	330	265	265	265	269	269	269	269

Noch 9. Hebesätze Kreisangehörige Gemeinden 1996 bis 2006
9.2. Hebesatz Grundsteuer B

Landkreis Anhalt-Zerbst

Amtlicher Gemeinde- schlüssel	Kreisangehörige Gemeinde	Hebesatz Grundsteuer B										
		1996	1997	1998	1999	2000	2001	2002	2003	2004	2005	2006
		in Prozent										
15151002	Bornum	300	300	300	300	300	300	300	300	300	300	300
15151003	Bräsen	300	300	300	300	300	300	300	300	300	300	300
15151005	Brandhorst	300	300	300	300	300	300	300	300	300	350	350
15151006	Buhendorf	300	300	300	300	300	300	300	300	300	300	300
15151007	Buko	300	300	300	300	350	350	350	350	350	350	350
15151008	Cobbelsdorf	300	300	300	300	300	300	300	300	300	320	320
15151009	Coswig (Anhalt), Stadt	300	300	319	319	319	329	329	349	369	369	369
15151010	Deetz	300	350	350	350	350	350	350	350	350	350	350
15151011	Dobritz	300	300	300	310	350	350	350	350	350	350	350
15151013	Düben	300	300	300	300	300	300	300	300	300	300	300
15151014	Gehrden	300	300	300	300	300	300	300	300	300	300	300
15151015	Gödnitz	300	300	300	300	300	300	300	300	300	300	300
15151016	Gohrau	300	300	300	300	300	300	300	300	320	320	320
15151017	Griebo	300	300	300	320	350	350	350	400	400	400	400
15151018	Griesen	300	300	300	300	300	310	310	310	320	350	350
15151019	Grimme	300	300	300	300	300	330	330	330	330	330	330
15151020	Güterglück	300	300	300	300	300	300	300	300	300	300	300
15151021	Hobeck	300	300	300	300	300	300	300	320	320	330	330
15151022	Hohenlepte	300	300	300	300	300	300	300	300	300	300	300
15151023	Horstdorf	300	300	300	300	300	300	300	300	340	340	350
15151024	Hundeluft	300	300	300	320	320	320	320	320	320	320	320
15151025	Jeber-Bergfrieden	300	300	300	300	300	300	300	300	300	300	300
15151026	Jütrichau	300	300	300	300	300	300	300	300	300	300	300
15151027	Kakau	300	300	300	300	300	300	300	300	330	330	330
15151028	Klieken	300	300	300	300	350	350	350	350	350	350	350
15151029	Köselitz	300	350	350	450	450	450	450	450	450	450	450
15151032	Leps	300	300	300	300	300	300	300	300	300	300	300
15151033	Lindau, Stadt	300	300	300	300	300	350	350	350	350	350	350
15151034	Loburg, Stadt	300	300	300	320	330	330	330	330	330	330	330
15151035	Lübs	300	300	300	300	300	300	300	300	300	300	300
15151038	Möllensdorf	300	300	300	300	300	300	300	300	300	300	300
15151039	Moritz	300	300	300	300	300	300	300	300	300	300	300
15151041	Nedlitz	300	300	350	350	400	400	400	400	400	400	400
15151042	Nutha	300	300	300	300	300	300	300	300	300	300	300
15151043	Oranienbaum, Stadt	300	300	320	320	320	330	330	330	350	350	350
15151044	Polenzko	300	300	300	300	300	300	300	300	300	300	300
15151045	Prödel	300	300	300	300	300	300	300	300	300	300	300
15151047	Ragösen	300	300	300	300	300	300	300	300	300	300	300
15151048	Rehsen	300	300	300	300	300	300	300	300	300	320	320
15151049	Reuden	300	300	300	300	330	330	330	330	330	330	330
15151050	Riesigk	300	300	300	300	300	300	300	300	320	320	320
15151052	Rosian	300	300	300	300	300	300	300	300	310	310	330
15151053	Roßlau (Elbe), Stadt	347	349	349	350	350	349	349	350	350	350	350
15151054	Schweinitz	320	320	320	320	320	320	320	320	320	340	340
15151055	Senst	300	300	300	300	300	350	350	400	400	400	400
15151056	Serno	300	300	300	300	300	300	300	300	300	300	300
15151057	Stackelitz	300	300	300	300	300	300	300	300	300	300	300
15151058	Steutz	300	300	300	300	300	300	300	300	330	330	330

Noch 9. Hebesätze Kreisangehörige Gemeinden 1996 bis 2006
9.2. Hebesatz Grundsteuer B

Landkreis Bernburg

Amtlicher Gemeinde- schlüssel	Kreisangehörige Gemeinde	Hebesatz Grundsteuer B										
		1996	1997	1998	1999	2000	2001	2002	2003	2004	2005	2006
		in Prozent										
15153002	Alsleben (Saale), Stadt	350	350	350	350	350	350	350	360	360	360	360
15153003	Baalberge	300	300	350	350	350	350	350	350	350	350	370
15153006	Bernburg (Saale), Stadt	320	320	320	320	320	320	320	369	369	369	370
15153007	Biendorf	300	300	300	310	310	330	330	330	330	330	350
15153008	Cörmigk	300	300	300	350	400	400	400	400	400	400	400
15153009	Edlau	300	300	300	300	300	320	320	320	320	340	340
15153010	Gerbitz	330	330	330	330	330	330	330	360	360	360	360
15153011	Gerlebogk	300	300	300	300	300	300	330	330	330	330	330
15153013	Gröna	300	300	300	300	300	300	320	320	320	320	320
15153014	Güsten, Stadt	300	300	300	300	300	300	300	300	330	330	350
15153015	Ilberstedt	300	300	300	300	345	345	345	360	360	360	370
15153016	Könnern, Stadt	300	300	300	300	300	300	307	309	311	300	300
15153017	Latdorf	330	330	330	330	330	330	330	360	360	360	360
15153019	Neugattersleben	330	330	330	330	330	330	330	330	330	330	330
15153020	Nienburg (Saale), Stadt	300	300	330	330	330	330	330	360	360	360	360
15153021	Peißen	400	400	400	400	400	400	400	400	400	400	400
15153022	Plötzkau	300	300	300	300	300	300	300	300	300	300	330
15153023	Pobzig	330	330	330	330	330	330	330	360	360	360	360
15153024	Poley	300	300	350	350	350	350	350	350	350	370	370
15153025	Preußlitz	400	400	400	400	400	400	400	400	400	400	400
15153026	Schackstedt	300	300	300	300	300	300	300	360	360	360	360
15153029	Wedlitz	330	330	330	330	330	330	330	360	360	360	360
15153030	Wiendorf	300	300	300	300	300	350	350	350	350	369	369
15153031	Wohlsdorf	300	300	300	319	350	350	350	360	360	360	360

Noch 9. Hebesätze Kreisangehörige Gemeinden 1996 bis 2006
9.2. Hebesatz Grundsteuer B

Landkreis Bitterfeld

Amtlicher Gemeinde- schlüssel	Kreisangehörige Gemeinde	Hebesatz Grundsteuer B										
		1996	1997	1998	1999	2000	2001	2002	2003	2004	2005	2006
		in Prozent										
15154001	Altjeßnitz	300	300	300	300	300	330	330	330	345	345	345
15154002	Bitterfeld, Stadt	300	330	330	360	360	360	360	360	360	360	360
15154003	Bobbau	300	300	300	300	300	300	300	300	300	300	300
15154004	Brehna, Stadt	300	300	300	305	305	330	330	350	350	350	350
15154005	Burgkernitz	300	300	300	300	300	300	329	360	370	370	370
15154006	Friedersdorf	300	300	315	315	315	315	330	330	330	330	330
15154007	Glebitzsch	300	300	300	300	300	300	330	330	330	330	330
15154009	Gossa	300	300	300	300	300	300	329	360	370	370	370
15154010	Greppin	350	350	350	350	350	350	350	350	350	350	350
15154011	Gröbern	300	300	300	300	300	300	329	360	360	369	369
15154014	Holzweißig	300	300	300	300	300	300	300	350	350	350	350
15154015	Jeßnitz (Anhalt), Stadt	300	300	300	300	300	300	300	350	350	350	350
15154016	Krina	300	300	300	300	300	300	329	329	370	370	370
15154018	Marke	300	300	300	300	300	320	320	350	350	350	350
15154019	Mühlbeck	300	300	300	300	300	300	300	329	329	329	329
15154020	Muldenstein	300	300	300	300	300	300	330	350	350	369	369
15154021	Petersroda	300	300	300	300	300	300	330	330	330	330	330
15154022	Plodda	300	300	300	300	300	300	329	329	370	370	370
15154023	Pouch	300	300	300	300	300	300	300	329	329	329	329
15154025	Raguhn, Stadt	300	300	300	300	320	320	320	320	320	320	320
15154028	Retzau	300	300	300	300	300	300	300	300	360	360	360
15154031	Rösa	300	300	300	300	300	300	329	360	360	360	360
15154032	Roitzsch	300	300	300	300	300	330	330	330	330	330	330
15154034	Sandersdorf	300	300	301	301	301	309	323	325	325	325	325
15154035	Schierau	300	300	300	300	300	320	320	335	360	360	360
15154036	Schlaitz	300	300	300	300	300	300	329	329	329	329	329
15154038	Schwemsal	300	300	300	300	300	300	300	300	300	300	300
15154041	Thalheim	330	330	330	330	330	330	330	330	330	330	330
15154042	Thurland	300	300	300	300	300	300	300	330	330	330	330
15154043	Tornau vor der Heide	300	300	300	300	300	300	300	300	300	300	300
15154044	Wolfen, Stadt	379	379	379	378	379	379	379	379	380	380	380
15154045	Zörbig, Stadt	302	302	303	303	303	312	315	329	338	330	330

Noch 9. Hebesätze Kreisangehörige Gemeinden 1996 bis 2006
9.2. Hebesatz Grundsteuer B

Landkreis Merseburg-Querfurt

Amtlicher Gemeinde- schlüssel	Kreisangehörige Gemeinde	Hebesatz Grundsteuer B										
		1996	1997	1998	1999	2000	2001	2002	2003	2004	2005	2006
		in Prozent										
15261001	Albersroda	300	300	300	300	300	300	300	300	300	300	300
15261002	Alberstedt	300	300	300	300	300	300	350	350	350	350	350
15261003	Bad Dürrenberg, Stadt	300	300	300	300	300	300	300	300	300	345	340
15261004	Bad Lauchstädt, Stadt	302	302	300	300	350	350	350	350	350	350	350
15261005	Barnstädt	320	320	320	320	320	320	320	320	320	320	320
15261006	Beuna (Geiseltal)	300	330	330	330	330	330	330	330	360	360	360
15261008	Braunsbedra, Stadt	303	302	303	303	303	303	303	303	304	304	305
15261010	Delitz am Berge	350	350	350	350	350	350	350	350	350	350	350
15261012	Esperstedt	300	300	300	300	350	350	350	350	350	350	350
15261013	Farnstädt	300	300	300	300	300	300	300	300	340	340	340
15261015	Friedensdorf	320	320	320	320	320	320	320	320	320	320	320
15261017	Geusa	300	300	300	330	330	330	330	330	330	360	360
15261022	Günthersdorf	300	300	300	300	300	300	310	310	310	310	310
15261023	Horburg-Maßlau	300	300	320	320	320	320	320	320	320	320	320
15261024	Klobikau	320	320	320	320	325	325	325	325	350	350	350
15261026	Kötzschlitz	300	300	300	300	300	329	329	329	329	329	329
15261027	Kötzschau	320	320	320	320	320	320	320	320	320	320	320
15261029	Kreypau	300	300	300	300	300	300	300	300	320	320	320
15261030	Krumpa	300	300	300	300	300	300	300	300	300	300	300
15261033	Leuna, Stadt	300	300	300	300	300	300	300	300	300	300	300
15261036	Merseburg, Stadt	330	330	350	350	350	350	380	380	380	410	410
15261038	Milzau	300	300	300	300	300	300	300	300	300	300	300
15261039	Mücheln (Geiseltal), Stadt	300	300	300	300	300	300	300	305	333	334	333
15261040	Nempitz	320	320	320	320	320	320	320	320	320	320	320
15261041	Nemsdorf-Göhrendorf	320	320	320	320	320	320	320	320	320	320	320
15261042	Obhausen	320	320	320	320	320	320	320	320	320	320	320
15261043	Oebles-Schlehtewitz	300	300	300	300	300	300	300	300	300	300	300
15261044	Oechlitz	300	300	300	300	300	300	300	300	300	300	300
15261045	Querfurt, Stadt	335	334	334	334	342	342	342	342	340	340	340
15261047	Rodden	300	300	300	300	300	300	300	300	300	300	300
15261050	Schafstädt, Stadt	320	320	320	320	350	350	350	350	350	350	350
15261051	Schkopau	333	317	329	320	327	324	331	328	331	300	300
15261053	Schraplau, Stadt	300	300	300	300	300	330	330	355	355	355	355
15261054	Spergau	300	300	300	300	300	300	310	310	310	310	200
15261055	Steigra	320	320	320	320	320	320	320	320	320	320	320
15261056	Tollwitz	300	300	300	300	300	300	300	300	300	300	345
15261058	Wallendorf (Luppe)	320	320	320	320	320	320	320	320	340	340	340
15261062	Zöschen	320	320	320	320	325	325	360	360	360	360	360
15261063	Zweimen	320	320	320	325	325	325	360	360	360	360	360

Noch 9. Hebesätze Kreisangehörige Gemeinden 1996 bis 2006
9.2. Hebesatz Grundsteuer B

Saalkreis

Amtlicher Gemeinde- schlüssel	Kreisangehörige Gemeinde	Hebesatz Grundsteuer B										
		1996	1997	1998	1999	2000	2001	2002	2003	2004	2005	2006
		in Prozent										
15265001	Angersdorf	300	300	300	300	300	300	300	300	340	340	340
15265002	Beesenstedt	300	300	300	300	300	300	300	300	300	300	300
15265003	Bennstedt	300	300	300	300	300	300	300	300	360	360	360
15265004	Brachstedt	300	300	300	300	300	300	300	300	300	300	300
15265005	Brachwitz	300	300	300	300	300	300	300	300	300	300	300
15265006	Braschwitz	300	300	300	300	300	335	335	335	335	335	350
15265008	Döblitz	300	300	300	300	300	300	300	300	300	300	300
15265011	Dößel	300	300	300	300	300	300	300	300	300	300	325
15265012	Domnitz	300	300	300	300	300	300	300	360	360	360	360
15265013	Dornstedt	300	300	300	300	300	300	300	300	300	300	300
15265014	Fienstedt	300	300	300	300	300	300	300	300	300	350	350
15265015	Gimritz	300	300	300	300	300	300	300	300	300	300	400
15265019	Höhnstedt	300	300	300	300	300	300	300	300	300	300	300
15265020	Hohenthurm	300	300	320	320	320	320	350	350	365	365	365
15265023	Kloschwitz	400	400	400	400	400	400	400	400	400	400	400
15265024	Krosigk	300	300	320	320	320	320	320	360	360	400	440
15265025	Küthen	300	300	300	300	300	300	300	300	300	320	320
15265026	Landsberg, Stadt	300	300	300	300	300	304	306	309	321	317	327
15265027	Langenbogen	300	300	300	300	300	300	300	300	300	300	300
15265028	Lieskau	300	300	315	315	315	315	315	360	360	360	360
15265030	Löbejün, Stadt	300	300	300	300	300	300	300	300	360	360	360
15265032	Morl	300	300	300	300	300	300	300	300	300	300	360
15265033	Nauendorf	300	300	300	300	300	300	300	330	330	330	360
15265035	Neutz-Lettewitz	300	300	300	300	300	300	300	300	300	300	400
15265036	Niemberg	300	300	300	300	320	340	360	360	360	360	370
15265037	Oppin	300	300	300	300	300	300	300	300	335	335	370
15265038	Ostrau	300	300	300	300	300	304	306	323	332	300	380
15265039	Peißen	300	300	300	325	325	325	350	350	350	350	400
15265040	Petersberg	300	300	300	300	300	300	300	300	300	300	300
15265041	Plötz	300	300	300	300	300	300	300	300	300	300	300
15265044	Rothenburg	330	400	400	400	400	400	400	400	400	400	400
15265045	Salzmünde	300	300	300	300	300	300	300	300	360	360	360
15265046	Schochwitz	300	300	300	300	300	300	300	300	360	360	380
15265047	Schwerz	300	300	300	300	300	350	350	350	350	350	350
15265051	Steuden	300	300	300	300	300	300	300	300	300	300	300
15265053	Teutschenthal	300	300	300	300	300	300	305	319	321	321	330
15265055	Wettin, Stadt	300	300	300	300	300	300	350	400	400	400	400
15265056	Zappendorf	300	300	300	300	300	300	300	300	360	360	360
15265058	Kabelsketal	300	313	308	314	314	322	320	338	300	300	300
15265059	Götschetal	300	300	311	307	312	318	320	329	338	352	370

Noch 9. Hebesätze Kreisangehörige Gemeinden 1996 bis 2006
9.2. Hebesatz Grundsteuer B

Landkreis Weißenfels

Amtlicher Gemeinde- schlüssel	Kreisangehörige Gemeinde	Hebesatz Grundsteuer B										
		1996	1997	1998	1999	2000	2001	2002	2003	2004	2005	2006
		in Prozent										
15268002	Burgwerben	320	320	350	350	350	350	350	350	350	350	350
15268003	Dehlitz (Saale)	300	300	300	300	300	300	300	300	320	320	320
15268004	Goseck	300	300	300	300	300	300	300	300	300	300	300
15268005	Granschütz	300	300	300	300	300	300	300	300	300	300	300
15268006	Gröben	300	300	300	300	300	300	300	300	300	300	300
15268007	Gröbitz	300	300	300	320	320	320	320	320	320	320	320
15268008	Großgörschen	300	300	300	300	300	300	300	300	300	300	300
15268010	Großkorbetha	300	300	300	300	300	300	300	300	300	300	300
15268011	Hohenmölsen, Stadt	300	300	300	300	321	321	325	325	325	325	325
15268012	Krauschwitz	300	300	300	300	300	300	300	300	330	330	330
15268013	Langendorf	310	310	310	310	310	310	310	310	310	310	310
15268014	Leißling	300	300	300	300	300	300	310	310	310	310	310
15268015	Lützen, Stadt	310	320	320	320	320	320	320	330	330	330	330
15268016	Markwerben	300	300	300	300	300	300	300	300	300	300	300
15268017	Muschwitz	300	300	300	300	300	300	300	300	300	320	320
15268018	Nessa	300	300	300	300	300	300	300	300	300	300	300
15268019	Poserna	320	320	320	320	320	320	320	320	330	330	330
15268020	Prittitz	310	310	310	310	310	310	310	310	310	310	310
15268021	Reichardtswerben	320	320	320	320	320	320	320	320	320	320	320
15268022	Rippach	300	300	300	300	300	325	325	325	325	325	325
15268023	Röcken	300	300	300	300	300	300	300	300	310	330	330
15268025	Schkortleben	300	300	300	300	300	300	300	300	300	300	300
15268026	Sössen	300	300	300	300	300	300	300	300	300	300	300
15268027	Starsiedel	300	300	300	300	300	300	300	300	300	300	300
15268028	Storkau	300	300	300	300	300	300	300	300	300	300	300
15268029	Tagewerben	350	350	350	350	350	350	350	350	350	350	350
15268030	Taucha	300	300	300	300	300	300	300	320	320	320	320
15268031	Teuchern, Stadt	300	300	300	300	300	300	300	300	347	350	350
15268032	Trebnitz	300	300	300	300	300	300	300	300	300	300	300
15268033	Uichteritz	300	300	300	300	300	300	300	300	300	300	300
15268035	Weißenfels, Stadt	300	350	350	350	350	350	350	350	350	350	350
15268036	Wengelsdorf	300	300	300	300	300	300	300	300	300	300	300
15268039	Zorbau	300	300	300	300	320	320	320	320	320	320	320

Noch 9. Hebesätze Kreisangehörige Gemeinden 1996 bis 2006
9.2. Hebesatz Grundsteuer B

Landkreis Aschersleben-Staßfurt

Amtlicher Gemeinde- schlüssel	Kreisangehörige Gemeinde	Hebesatz Grundsteuer B										
		1996	1997	1998	1999	2000	2001	2002	2003	2004	2005	2006
		in Prozent										
15352001	Amesdorf	300	300	300	300	300	300	300	300	300	330	330
15352002	Aschersleben, Stadt	374	376	375	376	395	395	395	395	395	395	396
15352003	Borne	300	300	319	319	319	330	330	330	330	360	360
15352005	Drohndorf	300	300	300	300	300	300	300	300	300	300	300
15352006	Egeln, Stadt	320	320	320	320	340	340	340	340	340	350	350
15352009	Etgersleben	350	350	350	350	350	350	350	350	350	350	360
15352010	Freckleben	300	300	300	300	300	300	300	300	300	300	300
15352011	Friedrichsaue	300	300	300	300	330	330	330	330	360	360	360
15352012	Frose	300	300	300	300	300	300	300	300	360	360	360
15352013	Gatersleben	300	300	320	320	320	320	320	320	320	320	320
15352014	Giersleben	300	300	300	300	300	300	300	300	338	338	338
15352016	Groß Schierstedt	300	310	310	310	310	310	310	310	310	310	310
15352017	Hakeborn	350	350	350	350	350	350	350	350	350	360	360
15352018	Hecklingen, Stadt	320	322	322	324	322	338	338	337	338	338	340
15352020	Hoym, Stadt	300	300	300	300	325	325	325	325	360	380	380
15352023	Mehringen	300	300	300	300	300	300	300	300	300	300	300
15352025	Nachterstedt	300	300	300	300	300	300	300	300	360	360	360
15352026	Neu Königsau	300	300	300	300	300	325	325	325	360	360	360
15352027	Neundorf (Anhalt)	300	320	320	340	340	340	340	340	340	350	350
15352032	Schackenthal	300	300	300	300	300	300	300	300	300	300	300
15352033	Schadeleben	300	300	300	300	325	325	325	325	360	360	360
15352035	Staßfurt, Stadt	307	323	325	326	325	326	325	352	352	352	352
15352036	Tarthun	300	300	319	319	319	330	330	330	330	360	360
15352037	Unseburg	300	300	319	319	319	330	330	330	330	360	360
15352038	Westdorf	300	300	300	300	300	300	300	300	300	300	300
15352039	Westeregeln	320	320	320	320	320	320	320	320	320	330	340
15352043	Wolmirsleben	300	300	300	325	325	325	325	325	325	360	360
15352044	Falkenstein/Harz, Stadt	302	302	302	303	302	302	300	300	325	325	325

Noch 9. Hebesätze Kreisangehörige Gemeinden 1996 bis 2006
9.2. Hebesatz Grundsteuer B

Bördekreis

Amtlicher Gemeinde- schlüssel	Kreisangehörige Gemeinde	Hebesatz Grundsteuer B										
		1996	1997	1998	1999	2000	2001	2002	2003	2004	2005	2006
		in Prozent										
15355002	Altbrandsleben	300	300	300	300	300	300	400	400	400	400	400
15355005	Ausleben	375	375	375	375	375	375	375	375	390	390	390
15355007	Barneberg	330	330	330	330	330	330	330	330	330	330	330
15355010	Bottmersdorf	300	300	300	300	300	300	300	300	300	300	300
15355012	Domersleben	300	300	300	300	300	330	330	330	330	330	330
15355013	Drackengstedt	300	300	300	300	300	300	300	320	320	320	320
15355014	Dreileben	300	300	300	300	300	300	300	300	310	310	310
15355015	Druxberge	300	300	300	300	300	300	300	300	300	364	364
15355016	Eggenstedt	300	300	300	300	300	300	300	300	300	320	320
15355017	Eilsleben	300	300	300	300	300	300	320	320	320	320	320
15355018	Gröningen, Stadt	300	304	304	366	368	367	367	367	370	370	370
15355021	Groß Rodensleben	300	300	300	300	350	350	350	350	350	350	350
15355023	Hadmersleben, Stadt	300	300	319	319	319	319	319	319	319	319	319
15355025	Harbke	380	380	380	380	380	380	380	380	390	390	390
15355026	Hötensleben	350	350	350	350	350	350	350	350	350	350	350
15355027	Hohendodeleben	300	320	320	320	320	320	320	330	330	330	330
15355029	Hornhausen	350	350	350	350	350	350	350	350	350	350	350
15355032	Klein Rodensleben	300	300	300	300	330	330	330	330	330	330	330
15355033	Klein Wanzleben	300	300	300	300	321	321	321	321	326	357	356
15355034	Kroppenstedt, Stadt	300	300	300	325	325	325	325	325	325	325	325
15355037	Marienborn	360	360	360	360	360	360	360	360	360	360	360
15355040	Oschersleben (Bode), Stadt	345	389	390	392	393	392	392	392	391	391	391
15355042	Ovelgünne	300	300	300	300	300	300	300	300	300	300	300
15355043	Peseckendorf	300	300	319	319	319	319	319	319	319	319	319
15355045	Schermcke	300	300	300	300	300	300	300	300	300	300	300
15355047	Seehausen, Stadt	330	330	330	330	330	330	330	330	350	369	369
15355048	Sommersdorf	400	400	400	400	400	400	400	400	400	400	400
15355050	Ummendorf	300	300	300	300	300	300	300	300	300	300	300
15355051	Völpke	345	345	345	345	345	345	345	400	400	400	400
15355052	Wackersleben	350	350	350	350	350	350	350	350	350	350	350
15355053	Wanzleben, Stadt	300	300	300	300	300	300	300	300	300	330	330
15355054	Wefensleben	300	300	300	320	320	320	370	370	370	370	370
15355055	Wormsdorf	280	280	280	280	280	280	280	280	280	280	280
15355056	Wulferstedt	400	400	425	425	425	425	425	425	425	425	425
15355057	Sülzetal	300	300	300	300	300	300	300	300	300	300	300
15355058	Am Großen Bruch	400	392	410	418	415	415	415	414	415	420	420

Noch 9. Hebesätze Kreisangehörige Gemeinden 1996 bis 2006
9.2. Hebesatz Grundsteuer B

Landkreis Halberstadt

Amtlicher Gemeinde- schlüssel	Kreisangehörige Gemeinde	Hebesatz Grundsteuer B										
		1996	1997	1998	1999	2000	2001	2002	2003	2004	2005	2006
		in Prozent										
15357003	Aspenstedt	300	300	300	300	300	300	300	300	300	300	300
15357004	Athenstedt	300	300	350	350	350	350	350	350	350	350	360
15357006	Berßel	300	300	300	300	300	300	300	350	350	350	350
15357007	Bühne	350	350	350	350	350	350	350	350	350	400	400
15357008	Danstedt	300	300	300	300	300	300	300	300	300	300	350
15357016	Groß Quenstedt	310	310	400	400	400	400	400	400	400	400	400
15357017	Halberstadt, Stadt	397	397	394	397	398	400	400	400	400	400	400
15357018	Harsleben	300	300	320	320	320	320	320	320	320	320	320
15357022	Langenstein	300	350	350	350	350	350	350	350	350	380	380
15357023	Lüttgenrode	400	400	400	400	400	400	400	400	400	400	400
15357024	Nienhagen	300	300	350	350	350	350	350	350	350	350	350
15357026	Osterwieck, Stadt	400	400	400	400	400	400	400	400	400	400	400
15357028	Rhoden	350	350	350	350	350	350	350	350	350	350	350
15357031	Sargstedt	300	300	300	300	300	300	300	300	330	330	330
15357032	Schauen	300	300	300	300	300	300	300	400	400	400	400
15357034	Schwanebeck, Stadt	300	300	350	350	350	350	350	350	350	350	350
15357035	Ströbeck, Schachdorf	300	300	300	300	320	320	320	320	320	320	320
15357038	Wegeleben, Stadt	300	303	350	350	353	381	382	380	380	380	380
15357039	Wülperode	350	350	350	350	350	350	350	350	350	350	350
15357041	Huy	343	337	369	371	364	370	369	380	380	380	380
15357042	Aue-Fallstein	340	331	372	374	377	376	374	374	350	370	370

Noch 9. Hebesätze Kreisangehörige Gemeinden 1996 bis 2006
9.2. Hebesatz Grundsteuer B

Landkreis Jerichower Land

Amtlicher Gemeinde- schlüssel	Kreisangehörige Gemeinde	Hebesatz Grundsteuer B										
		1996	1997	1998	1999	2000	2001	2002	2003	2004	2005	2006
		in Prozent										
15358002	Biederitz	300	300	300	300	300	300	300	300	300	300	300
15358003	Brettin	300	300	300	300	300	300	300	310	310	310	310
15358005	Burg, Stadt	318	318	318	318	327	327	345	354	355	360	360
15358007	Demsin	300	300	300	300	300	300	300	300	300	300	300
15358010	Dörnitz	300	300	400	400	400	400	400	400	400	400	400
15358011	Drewitz	300	300	300	300	300	300	300	300	300	300	300
15358014	Genthin, Stadt	300	328	328	328	328	328	328	327	346	367	370
15358015	Gerwisch	300	300	300	300	300	300	300	300	300	300	300
15358016	Gladau	300	300	300	300	300	300	300	300	300	300	300
15358017	Gommern, Stadt	314	315	314	313	317	316	316	321	326	326	326
15358018	Grabow	300	300	300	300	300	300	300	300	300	300	300
15358019	Gübs	300	300	300	300	327	327	327	327	327	327	335
15358022	Hohenwarthe	300	300	300	400	400	400	400	400	400	400	400
15358025	Jerichow, Stadt	343	341	343	342	343	342	343	350	350	350	350
15358026	Kade	300	300	300	300	300	300	300	300	300	300	300
15358028	Karow	300	300	300	300	300	300	300	300	300	300	300
15358029	Klitsche	300	300	300	300	300	300	300	300	300	300	300
15358030	Königsborn	300	300	300	300	300	300	300	300	300	300	300
15358031	Körbelitz	330	330	330	330	350	350	350	350	350	370	370
15358032	Krüssau	300	300	300	300	300	300	300	300	300	300	300
15358033	Küsel	300	300	300	300	300	300	300	300	300	300	300
15358034	Lostau	320	320	320	320	320	320	320	320	320	320	320
15358036	Magdeburgerforth	300	305	305	305	305	305	305	305	305	305	305
15358039	Möckern, Stadt	300	300	300	300	300	300	300	300	300	300	340
15358040	Möser	300	300	300	300	300	300	300	350	350	350	350
15358044	Nielebock	300	300	300	300	300	300	300	300	300	300	300
15358045	Paplitz	300	300	350	350	350	350	350	350	350	350	350
15358049	Pietzpuhl	300	300	300	300	300	300	300	300	300	325	325
15358050	Redekin	300	300	300	300	300	325	325	325	325	325	325
15358051	Reesdorf	300	300	310	310	310	310	310	310	310	310	310
15358052	Reesen	300	310	310	310	310	310	310	310	310	310	310
15358053	Rietzel	300	300	300	300	300	325	325	325	325	325	325
15358054	Roßdorf	300	300	300	300	300	300	300	300	300	300	300
15358056	Schermen	300	300	300	350	350	350	350	350	350	350	350
15358057	Schlagenthin	300	300	300	300	300	300	300	300	300	300	300
15358058	Schopsdorf	300	300	300	300	300	300	300	300	300	300	300
15358060	Stresow	300	300	300	305	305	305	305	305	305	305	325
15358061	Theeßen	300	300	350	350	400	400	400	400	400	400	400
15358062	Tryppenhna	300	300	300	300	300	300	300	300	300	300	300
15358063	Tuheim	300	300	300	300	300	300	300	300	300	300	300
15358066	Wallwitz	300	300	300	300	300	300	300	300	300	300	300
15358068	Woltersdorf	300	300	300	300	300	300	300	300	300	300	300
15358069	Wüstenjerichow	300	350	350	350	350	350	350	350	350	350	350
15358070	Wulkow	300	300	300	300	300	300	300	300	300	300	300
15358071	Zabakuck	300	300	300	300	330	330	330	330	330	330	330
15358072	Zeddenick	300	300	300	300	300	300	300	300	300	300	300
15358075	Elbe-Parey	313	316	307	308	308	300	300	300	300	300	300

Noch 9. Hebesätze Kreisangehörige Gemeinden 1996 bis 2006
9.2. Hebesatz Grundsteuer B

Ohrekreis

Amtlicher Gemeinde- schlüssel	Kreisangehörige Gemeinde	Hebesatz Grundsteuer B										
		1996	1997	1998	1999	2000	2001	2002	2003	2004	2005	2006
		in Prozent										
15362058	Kathendorf	320	320	320	320	320	320	320	320	320	320	320
15362060	Klüden	300	300	300	300	300	300	300	300	300	300	300
15362062	Loitsche	300	300	300	325	325	325	325	325	325	325	325
15362063	Mahlwinkel	300	300	300	300	320	320	320	320	320	320	320
15362064	Mannhausen	300	300	300	300	300	300	300	300	300	300	300
15362067	Morsleben	300	300	300	300	300	300	300	300	300	300	300
15362068	Neuenhofe	300	300	300	300	330	330	330	330	330	345	345
15362069	Niederndodeleben	300	300	300	315	340	380	380	380	380	380	380
15362071	Nordgermersleben	350	350	350	350	350	350	350	350	350	350	350
15362072	Ochtmersleben	300	300	300	300	325	325	360	360	360	360	360
15362073	Oebisfelde, Stadt	320	320	320	320	320	320	320	350	350	350	350
15362074	Ostingersleben	300	300	300	300	300	300	300	300	300	300	300
15362075	Rätzlingen	320	320	320	320	320	320	320	320	320	320	320
15362076	Rogätz	300	300	300	300	320	320	320	320	340	340	340
15362077	Rottmersleben	350	350	350	350	350	350	350	350	350	350	350
15362079	Sandbeienorf	300	300	300	300	300	300	300	300	330	330	330
15362080	Schackensleben	306	306	306	306	306	306	306	306	306	306	306
15362081	Schwanefeld	300	300	300	300	300	300	300	300	300	300	300
15362082	Seggerde	300	300	300	300	300	300	300	300	300	300	300
15362083	Siestedt	300	300	300	300	300	300	300	340	340	340	340
15362084	Süplingen	300	300	300	300	300	300	300	300	300	300	350
15362085	Uhrsleben	300	300	300	325	325	325	325	325	325	325	325
15362087	Velsdorf	300	300	300	300	300	300	300	300	300	300	300
15362088	Walbeck	300	300	300	300	300	300	320	350	350	350	350
15362091	Weferlingen, Flecken	300	300	300	300	300	300	300	300	300	300	300
15362092	Wegenstedt	300	300	310	310	310	310	310	310	310	332	332
15362093	Wellen	300	300	300	300	325	325	350	350	350	350	350
15362094	Wenddorf	300	300	300	300	320	320	320	335	335	335	335
15362095	Wiegitz	300	300	300	300	300	300	300	300	300	300	300
15362096	Wolmirstedt, Stadt	340	340	340	340	340	340	340	340	350	350	350
15362097	Zielitz	300	300	300	300	327	327	327	327	327	327	327
15362098	Zobbenitz	300	300	300	300	300	300	300	300	300	300	300
15362099	Niedere Börde	300	306	308	335	355	350	349	357	355	356	350

Noch 9. Hebesätze Kreisangehörige Gemeinden 1996 bis 2006
9.2. Hebesatz Grundsteuer B

Landkreis Wernigerode

Amtlicher Gemeinde- schlüssel	Kreisangehörige Gemeinde	Hebesatz Grundsteuer B										
		1996	1997	1998	1999	2000	2001	2002	2003	2004	2005	2006
		in Prozent										
15369001	Abbenrode	400	400	400	400	400	400	400	400	400	400	400
15369002	Allrode	350	350	350	350	350	350	350	350	350	350	350
15369003	Altenbrak	300	300	380	380	380	380	380	380	380	380	380
15369004	Benneckenstein (Harz), Stadt	350	350	380	380	380	380	380	380	380	380	380
15369005	Blankenburg (Harz), Stadt	350	350	350	350	380	380	380	380	380	380	380
15369006	Cattenstedt	300	300	300	300	300	325	325	325	325	325	350
15369007	Darlingerode	400	400	400	400	400	400	400	400	400	400	400
15369008	Derenburg, Stadt	350	350	350	350	350	350	350	350	350	350	350
15369009	Drübeck	400	400	400	400	400	400	400	400	400	400	400
15369010	Elbingerode (Harz), Stadt	300	341	344	343	344	350	355	355	350	355	400
15369011	Elend	350	350	360	360	360	360	360	360	380	380	380
15369012	Hasselfelde, Stadt	391	391	392	389	389	390	380	380	380	380	380
15369013	Heimburg	300	300	300	300	300	300	330	330	330	330	330
15369014	Heudeber	350	380	380	380	380	380	380	380	380	380	380
15369015	Hüttenrode	300	300	300	300	300	300	300	300	300	300	300
15369016	Ilsenburg (Harz), Stadt	400	400	400	400	400	400	400	400	400	400	400
15369018	Langeln	400	400	400	400	400	400	400	400	400	400	400
15369019	Reddeber	360	360	360	360	360	360	360	360	360	360	380
15369021	Schierke	350	350	380	380	380	380	380	380	380	380	380
15369022	Schmatzfeld	400	400	400	400	400	400	400	400	400	400	400
15369023	Sorge	350	350	380	380	380	380	380	380	380	380	380
15369024	Stapelburg	400	400	400	400	400	400	400	400	400	400	400
15369025	Stiege	350	350	350	350	350	350	350	350	350	380	380
15369026	Tanne	350	350	400	400	400	400	400	400	400	400	400
15369027	Timmenrode	300	320	320	320	320	320	320	320	320	320	320
15369029	Treseburg	300	300	350	350	350	350	350	350	350	380	380
15369030	Veckenstedt	350	350	350	350	350	400	400	400	400	400	400
15369031	Wasserleben	400	400	400	400	400	400	400	400	400	400	400
15369032	Wernigerode, Stadt	330	330	330	330	330	330	360	360	360	360	360
15369033	Wienrode	300	300	300	300	300	350	350	350	350	350	350

Noch 9. Hebesätze Kreisangehörige Gemeinden 1996 bis 2006

9.2. Hebesatz Grundsteuer B

Altmarkkreis Salzwedel

Amtlicher Gemeinde- schlüssel	Kreisangehörige Gemeinde	Hebesatz Grundsteuer B										
		1996	1997	1998	1999	2000	2001	2002	2003	2004	2005	2006
		in Prozent										
15370001	Ahlum	300	300	300	300	300	300	300	300	300	300	300
15370002	Algenstedt	300	300	300	300	300	300	300	300	300	300	300
15370003	Altensalzwedel	300	300	300	300	300	300	300	300	300	300	300
15370004	Altmersleben	200	300	300	300	300	300	300	300	300	300	300
15370005	Apenburg, Flecken	300	300	300	300	300	300	300	300	300	300	300
15370006	Arendsee (Altmark), Stadt	350	350	350	350	350	350	360	360	370	370	370
15370007	Badel	320	320	320	320	320	320	320	320	320	320	320
15370008	Bandau	300	300	300	300	300	300	300	300	300	300	300
15370009	Beetzendorf	300	300	300	310	310	310	310	310	310	310	310
15370010	Benkendorf	300	300	300	300	300	300	300	300	300	300	300
15370011	Berge	300	300	300	300	300	300	300	300	300	300	300
15370012	Bierstedt	300	300	300	300	300	300	300	300	300	300	300
15370013	Binde	300	300	300	300	300	300	300	300	300	300	300
15370014	Bonese	300	300	300	300	300	300	300	300	300	300	300
15370015	Bornsen	300	300	300	300	300	300	300	300	300	300	300
15370016	Breitenfeld	300	300	300	300	300	300	330	300	300	300	300
15370018	Brunau	300	300	300	300	300	300	300	300	300	300	300
15370019	Chüden	300	300	300	300	300	300	300	300	300	300	300
15370020	Dähre	300	330	330	330	330	330	330	330	330	330	330
15370022	Dannefeld	300	300	300	300	300	300	300	300	300	300	300
15370023	Diesdorf, Flecken	300	300	320	320	320	320	320	320	320	320	320
15370024	Dönitz	300	300	300	300	300	300	300	300	300	300	300
15370025	Ellenberg	300	300	300	300	300	300	300	300	300	300	300
15370026	Engersen	400	400	400	300	400	400	400	400	400	400	300
15370027	Estedt	300	300	300	300	300	300	300	300	300	300	300
15370028	Fleetmark	300	300	300	300	300	320	320	320	320	320	320
15370029	Gardelegen, Stadt	300	300	300	300	300	300	300	320	320	320	320
15370030	Gieseritz	300	300	300	300	300	300	300	300	300	300	300
15370032	Güssefeld	300	300	300	300	300	300	300	300	300	300	300
15370033	Hanum	300	300	300	300	300	300	300	300	300	300	300
15370034	Hemstedt	300	300	300	300	300	300	300	300	300	300	300
15370035	Henningen	300	300	300	300	320	320	320	320	320	320	320
15370036	Höwisch	300	300	300	300	300	300	300	300	300	300	300
15370038	Hohentramm	300	300	300	300	300	300	300	300	300	300	300
15370039	Hottendorf	300	300	300	300	300	300	300	300	300	320	320
15370040	Immekath	300	300	300	300	300	300	300	300	300	300	300
15370041	Jävenitz	300	300	300	300	300	300	300	300	300	330	330
15370042	Jahrstedt	300	300	300	300	300	300	300	300	300	300	300
15370043	Jeeben	300	300	300	300	300	300	300	300	300	300	300
15370044	Jeetze	300	300	300	300	300	300	300	300	300	300	300
15370045	Jeggau	300	300	300	300	300	300	300	300	300	300	300
15370046	Jeggeleben	320	320	320	320	320	320	320	320	320	320	320
15370047	Jerchel	300	300	300	300	300	300	300	325	325	325	325
15370048	Jeseritz	300	300	300	300	300	300	300	300	300	300	300
15370049	Jübar	300	300	300	300	300	300	300	300	300	300	300
15370050	Kahrstedt	300	300	300	300	300	300	300	300	300	300	300
15370051	Kakerbeck	300	400	400	400	400	400	400	400	400	400	400
15370052	Kalbe (Milde), Stadt	300	300	300	320	345	345	345	370	370	370	370

Noch 9. Hebesätze Kreisangehörige Gemeinden 1996 bis 2006
9.3. Hebesatz Gewerbesteuer

Landkreis Anhalt-Zerbst

Amtlicher Gemeinde- schlüssel	Kreisangehörige Gemeinde	Hebesatz Gewerbesteuer										
		1996	1997	1998	1999	2000	2001	2002	2003	2004	2005	2006
		in Prozent										
15151059	Straguth	300	300	300	300	300	400	400	400	400	400	400
15151061	Thießen	300	303	294	300	300	300	300	300	300	300	300
15151062	Vockerode	300	320	320	320	320	350	350	350	350	350	350
15151063	Walternienburg	300	300	300	300	300	300	300	300	300	300	300
15151064	Wörlitz, Stadt	300	320	320	320	330	350	350	350	350	350	350
15151065	Wörpen	300	300	300	300	300	300	300	300	300	300	300
15151066	Zeppernick	300	300	300	300	300	300	310	310	320	320	320
15151067	Zerbst/Anhalt, Stadt	320	320	319	319	320	349	350	350	348	349	348
15151068	Zernitz	310	310	310	310	180	180	180	300	300	300	300

Noch 9. Hebesätze Kreisangehörige Gemeinden 1996 bis 2006
9.3. Hebesatz Gewerbesteuer

Landkreis Bernburg

Amtlicher Gemeinde- schlüssel	Kreisangehörige Gemeinde	Hebesatz Gewerbesteuer										
		1996	1997	1998	1999	2000	2001	2002	2003	2004	2005	2006
		in Prozent										
15153002	Alsleben (Saale), Stadt	300	300	300	300	300	300	300	350	350	350	350
15153003	Baalberge	300	300	350	350	350	350	350	350	300	300	300
15153006	Bernburg (Saale), Stadt	330	330	330	330	330	330	330	330	330	330	330
15153007	Biendorf	300	300	300	300	300	325	325	325	325	325	330
15153008	Cörmigk	300	300	300	350	350	350	350	350	350	350	350
15153009	Edlau	350	350	350	350	350	350	350	350	350	350	350
15153010	Gerbitz	300	300	316	316	322	322	325	346	346	346	346
15153011	Gerlebogk	400	400	400	400	400	400	330	330	330	330	330
15153013	Gröna	300	300	300	300	300	300	300	300	300	300	300
15153014	Güsten, Stadt	310	310	310	310	310	310	310	320	330	330	350
15153015	Ilberstedt	300	310	310	310	346	346	346	360	360	360	370
15153016	Könnern, Stadt	290	291	291	291	291	290	290	291	291	290	290
15153017	Latdorf	300	300	300	316	322	322	325	346	346	346	346
15153019	Neugattersleben	300	300	300	316	322	322	325	325	325	325	325
15153020	Nienburg (Saale), Stadt	300	300	300	316	322	322	325	346	346	346	346
15153021	Peißen	300	300	300	300	300	300	300	300	300	300	300
15153022	Plötzkau	300	300	300	300	300	300	300	300	300	300	300
15153023	Pobzig	300	300	300	316	316	316	325	346	346	346	346
15153024	Poley	300	300	300	300	300	320	320	340	340	350	350
15153025	Preußlitz	300	300	350	350	350	350	350	350	350	350	350
15153026	Schackstedt	300	300	300	300	300	300	300	350	350	350	350
15153029	Wedlitz	300	300	300	300	316	316	325	346	346	346	346
15153030	Wiendorf	400	400	400	400	400	400	400	400	400	400	400
15153031	Wohlsdorf	300	300	300	300	300	300	300	350	350	350	350

Noch 9. Hebesätze Kreisangehörige Gemeinden 1996 bis 2006
9.3. Hebesatz Gewerbesteuer

Landkreis Bitterfeld

Amtlicher Gemeinde- schlüssel	Kreisangehörige Gemeinde	Hebesatz Gewerbesteuer										
		1996	1997	1998	1999	2000	2001	2002	2003	2004	2005	2006
		in Prozent										
15154001	Altjeßnitz	300	300	300	300	300	330	330	330	330	330	330
15154002	Bitterfeld, Stadt	300	340	340	360	360	360	360	360	360	360	360
15154003	Bobbau	300	300	300	300	300	300	300	300	300	300	300
15154004	Brehna, Stadt	250	300	300	300	300	300	300	340	340	340	320
15154005	Burgkernitz	350	350	350	350	350	350	350	350	350	350	350
15154006	Friedersdorf	250	250	275	275	300	300	325	325	325	325	325
15154007	Glebitzsch	300	300	300	300	300	300	300	320	320	320	320
15154009	Gossa	300	300	300	300	300	300	325	346	350	350	350
15154010	Greppin	300	300	300	300	300	320	320	320	320	320	320
15154011	Gröbern	300	300	300	300	300	300	320	346	346	349	349
15154014	Holzweißig	310	310	310	310	310	310	310	310	310	310	310
15154015	Jeßnitz (Anhalt), Stadt	300	300	300	300	300	300	300	320	320	320	320
15154016	Krina	300	300	300	300	300	350	325	325	350	350	350
15154018	Marke	300	300	300	300	300	300	300	340	340	340	340
15154019	Mühlbeck	300	300	300	300	300	300	300	325	325	325	325
15154020	Muldenstein	300	300	300	300	300	300	300	350	350	350	350
15154021	Petersroda	300	300	300	300	300	300	300	320	320	320	320
15154022	Plodda	350	350	350	350	350	350	350	350	350	350	350
15154023	Pouch	300	300	300	300	300	300	300	325	325	325	325
15154025	Raguhn, Stadt	300	300	300	300	320	320	320	320	320	320	320
15154028	Retzau	300	300	300	300	300	300	300	300	346	346	346
15154031	Rösa	350	350	350	350	350	350	350	350	350	350	350
15154032	Roitzsch	300	300	300	300	300	300	300	320	320	320	320
15154034	Sandersdorf	292	294	298	292	294	301	325	325	323	322	320
15154035	Schierau	250	250	250	250	250	320	320	320	346	346	346
15154036	Schlaitz	350	350	350	350	350	350	350	350	350	350	350
15154038	Schwemsal	320	320	320	320	320	320	320	320	320	320	320
15154041	Thalheim	330	330	330	330	330	160	160	260	200	200	200
15154042	Thurland	200	200	200	200	200	280	280	330	330	330	330
15154043	Tornau vor der Heide	200	200	200	200	200	200	200	280	280	280	280
15154044	Wolfen, Stadt	329	329	329	329	329	359	360	360	360	360	360
15154045	Zörbig, Stadt	291	291	297	292	293	307	308	324	325	325	325

Noch 9. Hebesätze Kreisangehörige Gemeinden 1996 bis 2006

9.3. Hebesatz Gewerbesteuer

Burgenlandkreis

Amtlicher Gemeinde- schlüssel	Kreisangehörige Gemeinde	Hebesatz Gewerbesteuer										
		1996	1997	1998	1999	2000	2001	2002	2003	2004	2005	2006
		in Prozent										
15256001	Abtlöbnitz	300	300	350	350	350	350	350	350	350	350	350
15256002	Altenroda	300	300	300	300	300	300	300	300	300	300	300
15256003	Bad Bibra, Stadt	320	320	320	320	320	320	320	320	320	320	320
15256004	Bad Kösen, Stadt	350	350	350	350	350	350	350	350	350	350	350
15256005	Balgstädt	300	300	300	300	300	300	300	300	300	300	300
15256006	Baumersroda	300	300	300	300	300	300	300	300	300	300	300
15256007	Bergisdorf	400	400	400	400	300	300	300	300	300	300	300
15256008	Billroda	300	300	300	300	300	300	300	300	300	300	300
15256010	Breitenbach	400	400	400	400	400	400	400	400	400	400	400
15256011	Bröckkau	400	400	400	400	300	300	300	300	300	300	300
15256012	Bucha	200	200	200	200	200	200	200	200	200	200	200
15256013	Burgholzhausen	300	300	300	300	300	300	300	110	200	200	200
15256014	Burgscheidungen	300	300	300	300	300	300	300	300	300	300	300
15256015	Burkersroda	300	300	300	300	300	300	300	300	300	300	300
15256016	Casekirchen	300	300	300	300	300	300	300	300	300	300	340
15256017	Crölpa-Löbschütz	300	300	300	300	300	300	300	300	300	300	300
15256018	Deuben	300	300	300	300	300	300	300	300	300	300	300
15256019	Döbris	300	300	300	300	300	300	300	300	300	300	300
15256020	Döschwitz	350	350	350	350	350	350	350	350	350	350	350
15256022	Droßdorf	300	300	300	300	300	300	300	300	300	300	300
15256023	Droyßig	400	400	400	400	400	400	400	400	400	400	400
15256024	Ebersroda	300	300	300	300	300	300	300	300	300	300	300
15256025	Eckartsberga, Stadt	300	300	300	300	300	300	300	300	300	300	300
15256027	Freyburg (Unstrut), Stadt	300	300	300	300	300	300	300	300	300	300	300
15256028	Geußnitz	300	300	300	300	300	300	300	300	300	300	300
15256029	Gieckau	300	300	300	300	300	300	300	300	300	300	320
15256030	Gleina	300	300	300	300	300	325	325	325	325	325	325
15256032	Görschen	300	300	300	300	300	300	300	320	320	320	340
15256033	Goldschau	280	315	315	315	315	315	315	315	315	315	320
15256034	Golzen	300	300	300	300	300	300	300	300	300	300	300
15256035	Grana	400	400	400	400	400	400	350	350	350	350	350
15256036	Größnitz	300	300	300	300	300	300	300	300	300	300	300
15256037	Haynsburg	400	400	400	400	350	350	350	350	350	350	350
15256038	Herrengosserstedt	300	300	300	300	300	300	300	300	300	300	300
15256039	Heuckewalde	290	290	290	290	290	290	290	300	300	300	300
15256040	Hirschroda	300	300	300	300	300	300	300	300	300	343	300
15256041	Janisroda	300	300	350	350	350	350	350	350	350	350	350
15256042	Kahlwinkel	300	300	300	300	300	300	300	300	300	300	300
15256043	Karsdorf	300	300	300	300	300	300	300	300	300	300	300
15256044	Kayna	300	300	300	300	300	300	300	300	300	300	300
15256045	Kirchscheidungen	300	300	300	300	300	300	300	300	300	300	300
15256048	Klosterhäseler	350	300	350	350	350	350	350	350	350	350	350
15256050	Kretzschau	350	350	350	350	350	350	350	350	350	350	350
15256052	Laucha an der Unstrut, Stadt	300	300	300	300	300	300	300	300	300	250	250
15256053	Leislau	300	300	300	300	300	300	300	300	300	300	300
15256054	Löbitz	300	300	300	300	325	325	325	325	325	325	325
15256055	Lossa	300	300	300	300	300	300	300	300	300	300	300
15256056	Luckenau	400	400	400	400	400	400	300	300	300	300	300

Noch 9. Hebesätze Kreisangehörige Gemeinden 1996 bis 2006
9.3. Hebesatz Gewerbesteuer

Landkreis Merseburg-Querfurt

Amtlicher Gemeinde- schlüssel	Kreisangehörige Gemeinde	Hebesatz Gewerbesteuer										
		1996	1997	1998	1999	2000	2001	2002	2003	2004	2005	2006
		in Prozent										
15261001	Albersroda	300	300	300	300	300	300	300	300	300	300	300
15261002	Alberstedt	300	300	300	300	300	300	350	350	350	350	350
15261003	Bad Dürrenberg, Stadt	290	300	300	300	300	300	300	300	300	300	300
15261004	Bad Lauchstädt, Stadt	300	300	300	300	350	350	350	350	350	350	350
15261005	Barnstädt	300	300	300	300	300	300	300	300	300	300	300
15261006	Beuna (Geiseltal)	300	330	330	330	330	330	330	330	350	350	350
15261008	Braunsbedra, Stadt	312	312	306	306	306	308	308	304	304	305	305
15261010	Delitz am Berge	300	300	300	300	300	300	300	300	350	350	350
15261012	Esperstedt	300	300	300	300	300	300	300	300	300	300	300
15261013	Farnstädt	200	200	200	200	200	200	250	250	300	300	300
15261015	Friedensdorf	250	250	250	250	250	250	250	250	250	250	250
15261017	Geusa	350	350	350	350	350	350	350	350	350	350	350
15261022	Günthersdorf	300	300	300	300	300	300	300	300	300	300	300
15261023	Horburg-Maßlau	300	300	320	320	320	320	320	320	320	320	320
15261024	Klobikau	300	300	300	300	322	322	322	322	350	350	350
15261026	Kötzschlitz	300	300	300	300	300	300	300	300	300	300	300
15261027	Kötzschau	300	300	300	300	300	300	300	300	300	300	300
15261029	Kreypau	250	250	250	250	250	250	250	250	300	300	300
15261030	Kruppa	300	300	300	300	300	300	300	300	300	300	300
15261033	Leuna, Stadt	300	300	300	300	300	300	300	300	300	300	300
15261036	Merseburg, Stadt	350	350	350	350	350	350	350	350	350	350	350
15261038	Milzau	300	300	300	300	300	300	300	300	300	300	300
15261039	Mücheln (Geiseltal), Stadt	333	327	332	321	318	320	321	324	324	323	322
15261040	Nempitz	300	300	300	300	300	300	300	300	300	300	300
15261041	Nemsdorf-Göhrendorf	300	300	300	300	300	300	300	300	300	300	300
15261042	Obhausen	300	300	300	300	300	300	300	300	300	300	300
15261043	Oebles-Schlehtewitz	290	320	320	320	320	320	320	320	320	320	320
15261044	Oechlitz	300	300	300	300	300	300	300	300	300	300	300
15261045	Querfurt, Stadt	302	302	300	301	329	329	329	329	330	330	330
15261047	Rodden	300	300	300	300	300	300	300	300	300	300	300
15261050	Schafstädt, Stadt	300	300	300	300	350	350	350	350	350	350	350
15261051	Schkopau	323	333	330	307	309	303	304	305	306	300	300
15261053	Schraplau, Stadt	300	300	300	300	300	325	325	351	351	351	351
15261054	Spergau	300	300	300	300	300	300	300	300	200	200	200
15261055	Steigra	300	300	300	300	300	300	300	300	300	300	300
15261056	Tollwitz	320	320	320	320	320	320	320	320	320	320	320
15261058	Wallendorf (Luppe)	300	300	300	300	300	300	300	300	300	300	300
15261062	Zöschen	300	300	300	300	300	300	300	300	300	300	300
15261063	Zweimen	300	300	300	300	300	300	30	30	30	200	200

Noch 9. Hebesätze Kreisangehörige Gemeinden 1996 bis 2006
9.3. Hebesatz Gewerbesteuer

Saalkreis

Amtlicher Gemeinde- schlüssel	Kreisangehörige Gemeinde	Hebesatz Gewerbesteuer										
		1996	1997	1998	1999	2000	2001	2002	2003	2004	2005	2006
		in Prozent										
15265001	Angersdorf	300	300	300	300	300	300	300	300	320	320	320
15265002	Beesenstedt	300	300	300	300	300	300	300	300	300	300	300
15265003	Bennstedt	350	350	350	350	350	350	350	350	350	350	350
15265004	Brachstedt	320	320	320	320	320	320	320	320	320	320	320
15265005	Brachwitz	250	250	250	250	250	250	250	250	250	250	250
15265006	Braschwitz	320	320	320	320	320	320	320	320	320	320	320
15265008	Döblitz	400	400	400	400	400	400	400	400	400	400	400
15265011	Dößel	250	250	250	250	250	250	250	250	250	250	250
15265012	Domnitz	300	300	300	300	300	300	300	340	340	340	340
15265013	Dornstedt	300	300	300	300	300	300	300	300	300	300	300
15265014	Fienstedt	300	300	300	300	300	300	300	300	300	300	300
15265015	Gimritz	250	250	250	250	250	250	250	250	250	250	350
15265019	Höhnstedt	300	300	300	300	300	300	300	300	300	300	300
15265020	Hohenthurm	300	300	300	300	300	300	320	320	320	320	320
15265023	Kloschwitz	250	250	250	250	250	250	250	250	250	250	250
15265024	Krosigk	300	300	300	300	300	300	300	300	300	350	385
15265025	Küthen	300	300	300	300	300	300	300	300	300	320	340
15265026	Landsberg, Stadt	288	295	301	301	300	300	300	300	301	300	300
15265027	Langenbogen	350	300	300	300	300	300	300	300	300	300	300
15265028	Lieskau	300	300	314	314	314	314	314	340	340	340	340
15265030	Löbejün, Stadt	300	300	300	300	300	300	300	300	340	340	340
15265032	Morl	300	300	300	300	300	300	300	300	300	300	340
15265033	Nauendorf	300	300	300	300	300	300	300	340	340	340	340
15265035	Neutz-Lettewitz	250	250	250	250	250	250	250	250	250	250	300
15265036	Niemberg	320	320	320	320	320	340	360	360	360	360	360
15265037	Oppin	320	320	320	320	320	320	320	320	320	320	320
15265038	Ostrau	301	300	310	300	301	306	318	353	327	300	360
15265039	Peißen	320	320	320	320	320	320	330	350	350	350	440
15265040	Petersberg	300	300	300	300	300	300	300	300	300	300	350
15265041	Plötz	300	300	300	300	300	300	300	300	300	300	300
15265044	Rothenburg	300	300	300	300	300	300	300	300	300	300	300
15265045	Salzmünde	350	350	350	350	350	350	350	350	350	350	350
15265046	Schochwitz	300	300	300	300	300	300	300	300	300	300	300
15265047	Schwerz	300	300	300	300	300	300	300	300	300	300	300
15265051	Steuden	300	300	300	300	300	300	300	300	300	300	300
15265053	Teutschenthal	300	300	300	300	303	307	303	305	306	314	310
15265055	Wettin, Stadt	250	250	250	250	250	250	325	350	350	350	350
15265056	Zappendorf	300	300	300	300	300	300	300	300	300	300	300
15265058	Kabelsketal	300	300	300	300	300	300	300	300	300	300	300
15265059	Götschetal	300	300	300	300	300	313	309	331	328	337	354

Noch 9. Hebesätze Kreisangehörige Gemeinden 1996 bis 2006
9.3. Hebesatz Gewerbesteuer

Landkreis Weißenfels

Amtlicher Gemeinde- schlüssel	Kreisangehörige Gemeinde	Hebesatz Gewerbesteuer										
		1996	1997	1998	1999	2000	2001	2002	2003	2004	2005	2006
		in Prozent										
15268002	Burgwerben	350	350	350	350	350	350	350	350	350	350	350
15268003	Dehlitz (Saale)	300	300	300	300	300	300	300	300	300	300	300
15268004	Goseck	300	300	300	300	300	300	300	300	300	300	300
15268005	Granschütz	400	300	300	300	300	300	300	300	300	300	300
15268006	Gröben	250	250	250	300	300	300	300	350	350	350	350
15268007	Gröbitz	300	300	300	310	310	310	310	310	310	310	310
15268008	Großgörschen	200	200	200	300	300	300	300	300	300	200	200
15268010	Großkorbetha	300	300	300	300	300	300	300	300	300	200	200
15268011	Hohenmölsen, Stadt	300	300	300	300	324	318	325	325	325	325	325
15268012	Krauschwitz	400	400	400	400	400	400	400	400	450	450	450
15268013	Langendorf	310	310	310	310	310	310	310	310	310	310	310
15268014	Leißling	300	300	300	300	300	300	310	310	310	310	310
15268015	Lützen, Stadt	310	310	310	310	310	310	310	325	325	325	325
15268016	Markwerben	300	300	300	300	300	300	300	300	300	300	300
15268017	Muschwitz	300	300	300	300	300	300	300	300	300	300	300
15268018	Nessa	300	300	300	300	300	300	300	300	300	300	300
15268019	Poserna	250	250	250	250	250	250	250	250	300	300	300
15268020	Prittitz	310	310	310	310	310	310	310	310	310	310	310
15268021	Reichardtswerben	300	300	310	310	310	310	310	310	310	310	310
15268022	Rippach	300	300	350	350	350	350	350	350	350	350	200
15268023	Röcken	300	300	300	300	300	300	300	300	310	325	325
15268025	Schkortleben	300	300	300	300	300	300	300	300	300	300	300
15268026	Sössen	200	200	200	200	200	200	200	200	200	200	200
15268027	Starsiedel	300	300	300	300	300	300	300	300	300	300	300
15268028	Storkau	200	200	300	300	300	300	300	300	300	300	300
15268029	Tagewerben	350	350	350	350	350	350	350	350	350	350	350
15268030	Taucha	300	300	300	300	300	300	300	300	300	300	200
15268031	Teuchern, Stadt	300	300	303	316	332	303	302	300	355	350	350
15268032	Trebnitz	300	300	300	300	300	300	400	400	400	400	400
15268033	Uichteritz	300	300	300	300	300	300	300	300	300	300	300
15268035	Weißenfels, Stadt	348	349	349	350	350	350	350	350	350	350	350
15268036	Wengelsdorf	300	300	300	300	300	300	300	300	300	300	300
15268039	Zorbau	200	200	200	250	250	250	280	280	280	280	260

Noch 9. Hebesätze Kreisangehörige Gemeinden 1996 bis 2006
9.3. Hebesatz Gewerbesteuer

Landkreis Aschersleben-Staßfurt

Amtlicher Gemeinde- schlüssel	Kreisangehörige Gemeinde	Hebesatz Gewerbesteuer										
		1996	1997	1998	1999	2000	2001	2002	2003	2004	2005	2006
		in Prozent										
15352001	Amesdorf	220	220	220	220	220	220	220	220	220	280	280
15352002	Aschersleben, Stadt	316	323	317	324	350	390	390	389	390	388	378
15352003	Borne	285	285	316	316	316	325	325	325	325	346	346
15352005	Drohnndorf	200	200	200	200	200	200	200	200	200	200	200
15352006	Egeln, Stadt	340	340	340	340	340	340	340	340	340	340	340
15352009	Etgersleben	300	300	300	300	300	300	300	300	300	300	300
15352010	Freckleben	200	200	200	200	200	200	200	200	200	200	200
15352011	Friedrichsaue	400	400	400	400	400	400	400	100	100	200	200
15352012	Frose	320	320	320	320	320	320	320	320	350	350	350
15352013	Gatersleben	300	300	300	300	300	300	300	320	320	320	320
15352014	Giersleben	220	220	220	220	220	150	150	150	346	346	346
15352016	Groß Schierstedt	250	250	250	250	250	250	250	250	250	250	250
15352017	Hakeborn	300	300	300	300	300	300	300	300	300	330	330
15352018	Hecklingen, Stadt	309	309	310	314	314	330	328	329	329	329	330
15352020	Hoym, Stadt	325	325	325	325	350	350	350	350	350	360	360
15352023	Mehringen	200	200	200	200	200	200	200	200	200	200	200
15352025	Nachterstedt	300	300	300	300	300	300	300	300	350	350	350
15352026	Neu Königsau	300	300	300	300	300	325	325	325	350	350	350
15352027	Neundorf (Anhalt)	250	280	280	340	340	340	340	340	340	340	340
15352032	Schackenthal	250	250	250	250	250	250	250	250	250	250	250
15352033	Schadeleben	250	250	250	250	300	300	300	300	350	350	350
15352035	Staßfurt, Stadt	349	350	352	351	354	354	352	351	355	351	350
15352036	Tarthun	280	280	316	316	316	325	325	325	325	346	346
15352037	Unseburg	285	285	316	316	316	325	325	325	325	346	346
15352038	Westdorf	400	400	400	400	400	400	400	400	400	400	400
15352039	Westeregeln	300	300	300	300	300	300	300	300	300	300	320
15352043	Wolmirsleben	280	280	280	322	322	322	322	322	322	346	346
15352044	Falkenstein/Harz, Stadt	330	327	336	310	279	278	280	280	300	300	300

Noch 9. Hebesätze Kreisangehörige Gemeinden 1996 bis 2006
9.3. Hebesatz Gewerbesteuer

Landkreis Halberstadt

Amtlicher Gemeinde- schlüssel	Kreisangehörige Gemeinde	Hebesatz Gewerbesteuer										
		1996	1997	1998	1999	2000	2001	2002	2003	2004	2005	2006
		in Prozent										
15357003	Aspenstedt	400	250	250	250	250	250	250	250	250	250	250
15357004	Athenstedt	200	200	275	275	300	300	300	300	300	300	310
15357006	Berßel	300	300	300	300	300	300	300	300	300	300	300
15357007	Bühne	300	300	300	300	300	300	300	300	300	300	300
15357008	Danstedt	300	300	300	300	300	300	300	300	300	300	300
15357016	Groß Quenstedt	310	310	400	400	400	400	400	400	400	400	400
15357017	Halberstadt, Stadt	372	392	394	388	394	398	400	400	400	400	400
15357018	Harsleben	300	300	320	320	320	320	320	320	320	320	320
15357022	Langenstein	250	260	260	260	270	270	270	270	290	290	290
15357023	Lüttgenrode	260	260	260	260	260	260	260	260	260	300	300
15357024	Nienhagen	300	300	350	350	350	350	350	350	350	350	350
15357026	Osterwieck, Stadt	400	400	400	400	400	400	400	400	400	400	400
15357028	Rhoden	280	280	280	280	280	280	280	300	300	300	300
15357031	Sargstedt	300	300	300	300	300	300	300	300	300	300	300
15357032	Schauen	300	300	300	300	300	300	300	300	300	300	300
15357034	Schwanebeck, Stadt	300	300	350	350	350	350	350	350	350	350	350
15357035	Ströbeck, Schachdorf	300	300	300	300	305	305	305	305	305	305	305
15357038	Wegeleben, Stadt	300	300	350	350	351	352	351	350	350	350	350
15357039	Wülperode	350	350	350	350	350	350	350	180	180	200	200
15357041	Huy	278	273	288	296	284	272	290	280	280	280	340
15357042	Aue-Fallstein	300	300	323	310	340	337	319	317	300	350	350

Noch 9. Hebesätze Kreisangehörige Gemeinden 1996 bis 2006
9.3. Hebesatz Gewerbesteuer

Ohrekreis

Amtlicher Gemeinde- schlüssel	Kreisangehörige Gemeinde	Hebesatz Gewerbesteuer										
		1996	1997	1998	1999	2000	2001	2002	2003	2004	2005	2006
		in Prozent										
15362058	Kathendorf	300	300	300	300	300	300	300	300	300	300	300
15362060	Klüden	300	300	300	300	300	300	300	300	300	300	300
15362062	Loitsche	290	290	290	322	322	307	307	307	307	307	307
15362063	Mahlwinkel	300	300	300	300	300	300	300	300	300	300	300
15362064	Mannhausen	300	300	300	300	300	300	300	300	300	300	300
15362067	Morsleben	300	380	380	380	380	380	380	380	380	380	380
15362068	Neuenhofe	300	300	300	300	300	300	300	320	320	325	325
15362069	Niederndodeleben	275	300	300	315	325	345	345	345	345	345	345
15362071	Nordgermersleben	300	300	300	300	300	300	300	300	300	300	300
15362072	Ochtmersleben	300	300	300	300	325	325	350	350	350	350	350
15362073	Oebisfelde, Stadt	300	300	300	300	300	300	300	300	300	300	300
15362074	Ostingersleben	200	200	200	200	200	200	200	200	200	200	200
15362075	Rätzlingen	300	300	300	300	300	300	300	300	300	300	300
15362076	Rogätz	250	250	250	250	320	320	320	320	320	320	320
15362077	Rottmersleben	250	250	250	250	250	250	250	250	250	250	250
15362079	Sandbeienorf	280	280	280	280	280	280	280	280	330	330	330
15362080	Schackensleben	310	310	310	310	310	310	310	310	310	310	310
15362081	Schwanefeld	300	300	300	300	300	300	300	300	300	300	300
15362082	Seggerde	300	300	300	300	300	300	300	300	300	300	300
15362083	Siestedt	300	300	300	300	300	300	300	340	340	340	340
15362084	Süplingen	300	300	300	400	400	400	400	400	400	400	400
15362085	Uhrsleben	300	300	300	300	300	300	300	300	200	200	200
15362087	Velsdorf	300	300	300	300	300	300	300	300	300	300	300
15362088	Walbeck	300	300	300	300	300	300	320	350	350	350	350
15362091	Weferlingen, Flecken	300	300	300	300	300	300	300	300	300	300	300
15362092	Wegenstedt	300	300	300	300	300	300	300	300	300	325	325
15362093	Wellen	300	300	300	300	300	300	300	325	325	325	325
15362094	Wenddorf	250	250	250	250	320	320	320	330	330	330	330
15362095	Wiegitz	300	300	300	300	300	300	300	300	300	300	300
15362096	Wolmirstedt, Stadt	300	320	320	320	320	320	320	320	330	330	330
15362097	Zielitz	250	300	300	320	322	322	322	322	322	322	322
15362098	Zobbenitz	300	300	300	300	300	300	300	300	300	300	300
15362099	Niedere Börde	300	300	300	327	334	346	345	347	350	349	350

Noch 9. Hebesätze Kreisangehörige Gemeinden 1996 bis 2006
9.3. Hebesatz Gewerbesteuer

Altmarkkreis Salzwedel

Amtlicher Gemeinde- schlüssel	Kreisangehörige Gemeinde	Hebesatz Gewerbesteuer										
		1996	1997	1998	1999	2000	2001	2002	2003	2004	2005	2006
		in Prozent										
15370001	Ahlum	300	300	300	300	300	300	300	300	300	300	300
15370002	Algenstedt	300	300	300	300	300	300	300	300	300	300	300
15370003	Altensalzwedel	300	300	300	300	300	300	300	300	300	300	300
15370004	Altmersleben	270	270	270	270	270	270	270	270	270	270	270
15370005	Apenburg, Flecken	300	300	300	300	300	300	300	300	300	300	300
15370006	Arendsee (Altmark), Stadt	350	350	350	350	350	350	350	350	350	350	350
15370007	Badel	300	300	300	300	300	300	300	300	300	300	300
15370008	Bandau	300	300	300	300	300	300	300	300	300	300	300
15370009	Beetzendorf	265	265	286	296	300	304	300	300	300	300	300
15370010	Benkendorf	400	400	400	400	400	400	400	400	400	400	400
15370011	Berge	300	300	300	300	300	300	300	300	300	300	300
15370012	Bierstedt	300	300	300	300	300	300	300	300	300	300	300
15370013	Binde	300	300	300	300	300	300	300	300	300	300	300
15370014	Bonese	300	300	300	300	300	300	300	300	300	300	300
15370015	Bornsen	300	300	300	300	300	300	300	300	300	300	300
15370016	Breitenfeld	250	250	250	250	250	330	330	300	300	300	300
15370018	Brunau	300	300	300	300	300	300	300	300	300	300	300
15370019	Chüden	300	300	300	300	300	300	300	300	300	300	300
15370020	Dähre	300	300	300	300	300	300	300	300	300	300	300
15370022	Dannefeld	200	200	300	300	300	300	300	300	300	300	300
15370023	Diesdorf, Flecken	300	300	320	320	320	320	320	320	320	320	320
15370024	Dönitz	150	150	150	150	300	300	90	200	200	200	320
15370025	Ellenberg	300	300	300	300	300	300	300	300	300	300	300
15370026	Engersen	250	250	300	300	300	300	300	300	300	300	300
15370027	Estedt	300	300	300	300	250	250	250	250	250	300	300
15370028	Fleetmark	300	300	300	300	300	300	300	300	300	300	300
15370029	Gardelegen, Stadt	300	300	300	300	300	300	300	320	320	320	320
15370030	Gieseritz	300	350	350	350	350	350	350	350	350	350	350
15370032	Güssefeld	300	300	300	300	300	300	300	300	300	300	300
15370033	Hanum	300	300	300	300	300	300	300	300	300	300	300
15370034	Hemstedt	250	250	250	250	250	250	250	250	250	250	250
15370035	Henningen	300	300	300	300	300	300	300	300	300	300	300
15370036	Höwisch	300	300	300	300	300	300	300	300	300	300	300
15370038	Hohentramm	300	300	300	300	300	300	300	300	300	300	300
15370039	Hottendorf	300	300	300	300	300	300	300	300	300	346	346
15370040	Immekath	300	300	300	300	300	300	300	300	300	300	300
15370041	Jävenitz	200	250	250	250	250	300	300	300	300	340	340
15370042	Jahrstedt	300	300	300	300	300	300	300	300	300	300	300
15370043	Jeeben	300	300	300	300	300	300	300	300	300	300	300
15370044	Jeetze	300	300	300	300	300	300	300	300	300	300	300
15370045	Jeggau	300	300	300	300	300	300	300	300	300	300	300
15370046	Jeggeleben	300	300	300	300	300	300	300	300	300	300	300
15370047	Jerchel	300	300	300	300	300	300	300	322	322	322	322
15370048	Jeseritz	300	300	300	300	300	300	300	300	300	340	340
15370049	Jübar	300	300	300	300	300	300	300	300	300	300	300
15370050	Kahrstedt	200	200	200	200	200	200	200	200	200	200	200
15370051	Kakerbeck	300	300	300	300	322	322	322	322	322	322	322
15370052	Kalbe (Milde), Stadt	300	300	300	320	346	346	346	346	346	346	346

Schaubilder und Diagramme

10. Schaubilder und Diagramme Haushaltsjahr 2006
10.1. Realsteueraufbringungskraft der Gemeinden in Euro je Einwohner

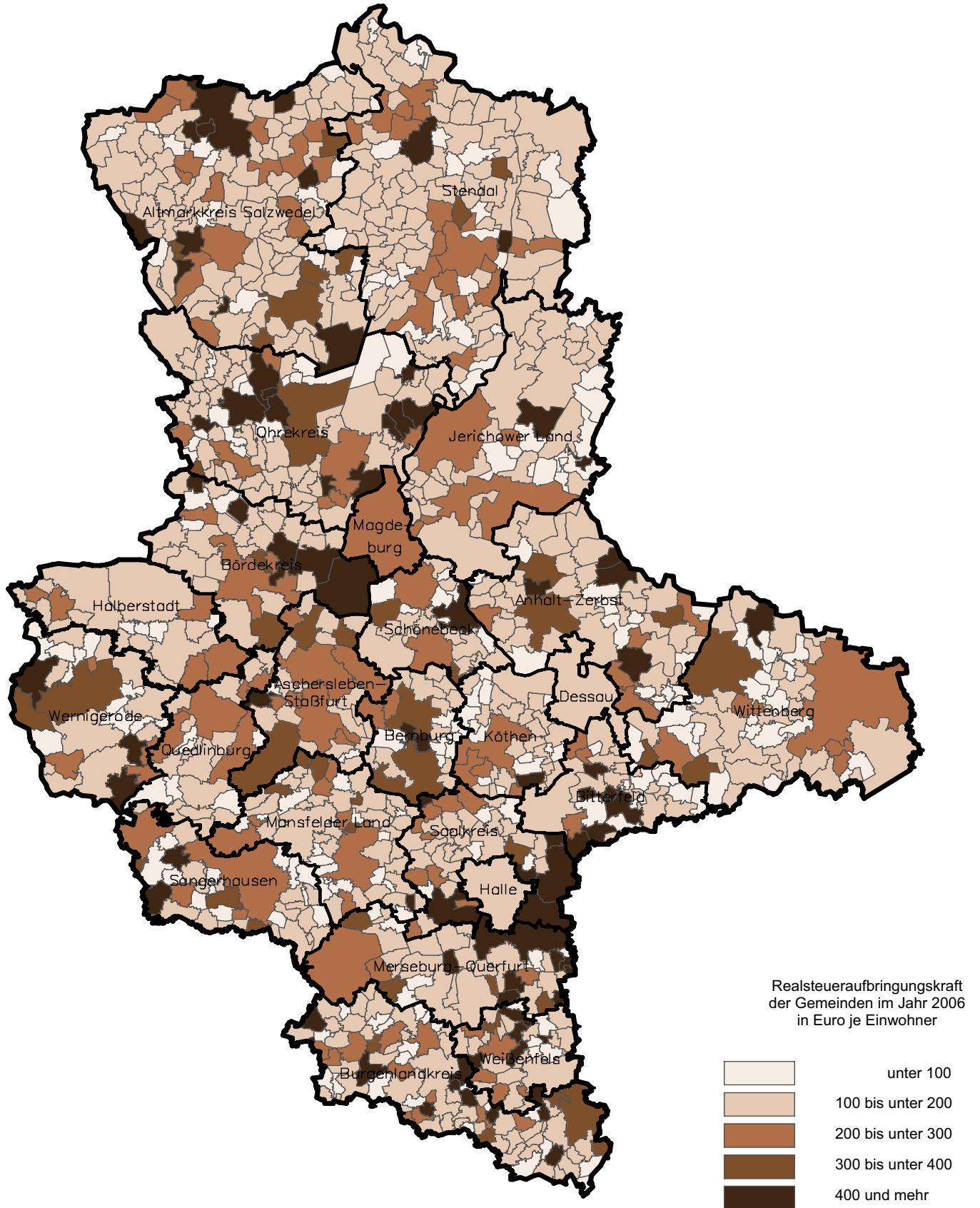

Noch 10.
10.2.

Schaubilder und Diagramme Haushaltsjahr 2006
Steuereinnahmekraft der Gemeinden in Euro je Einwohner

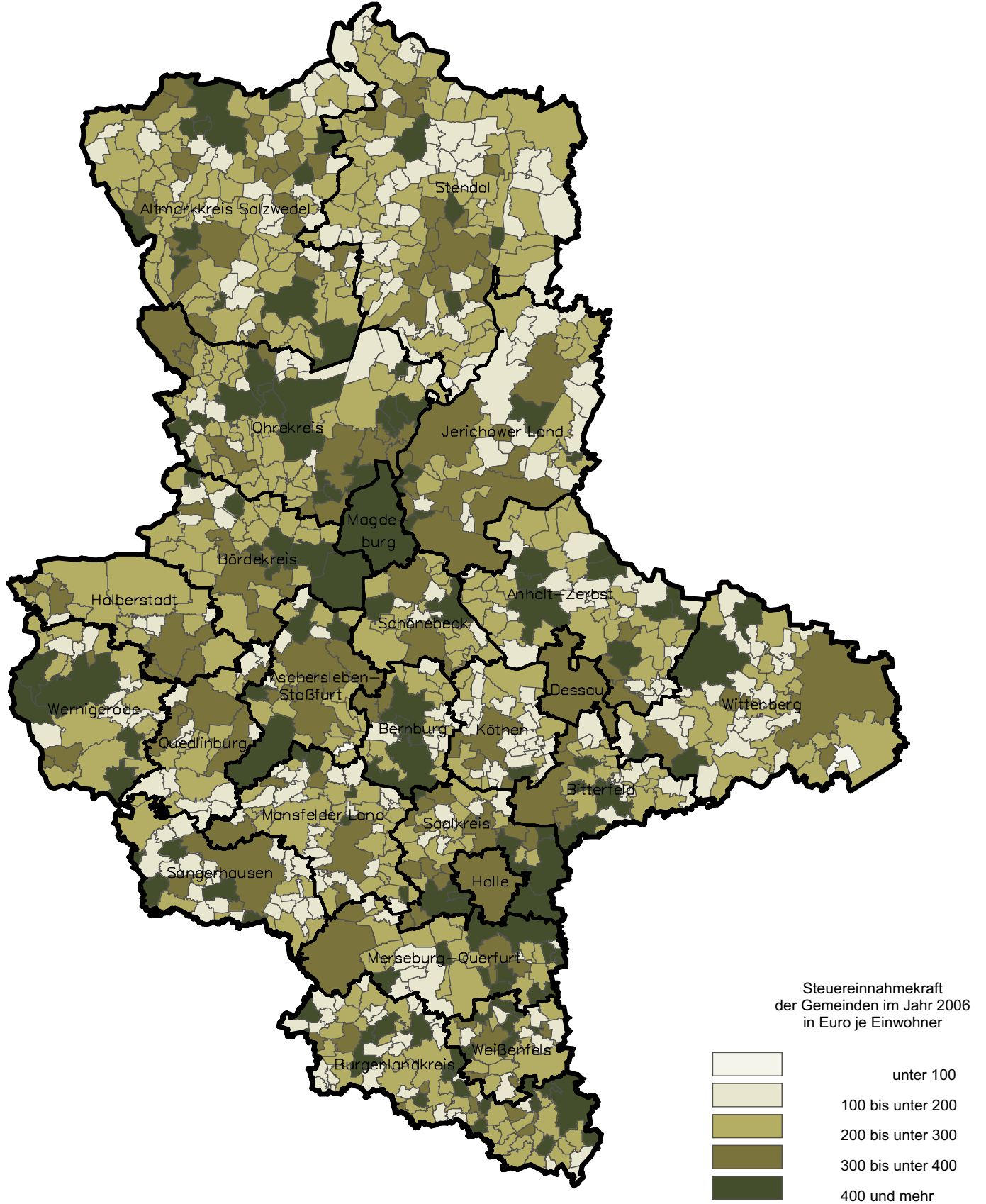

Noch 10. Schaubilder und Diagramme Haushaltsjahr 2006
 10.3. Gewerbesteuereinnahmen netto der Gemeinden in Euro je Einwohner

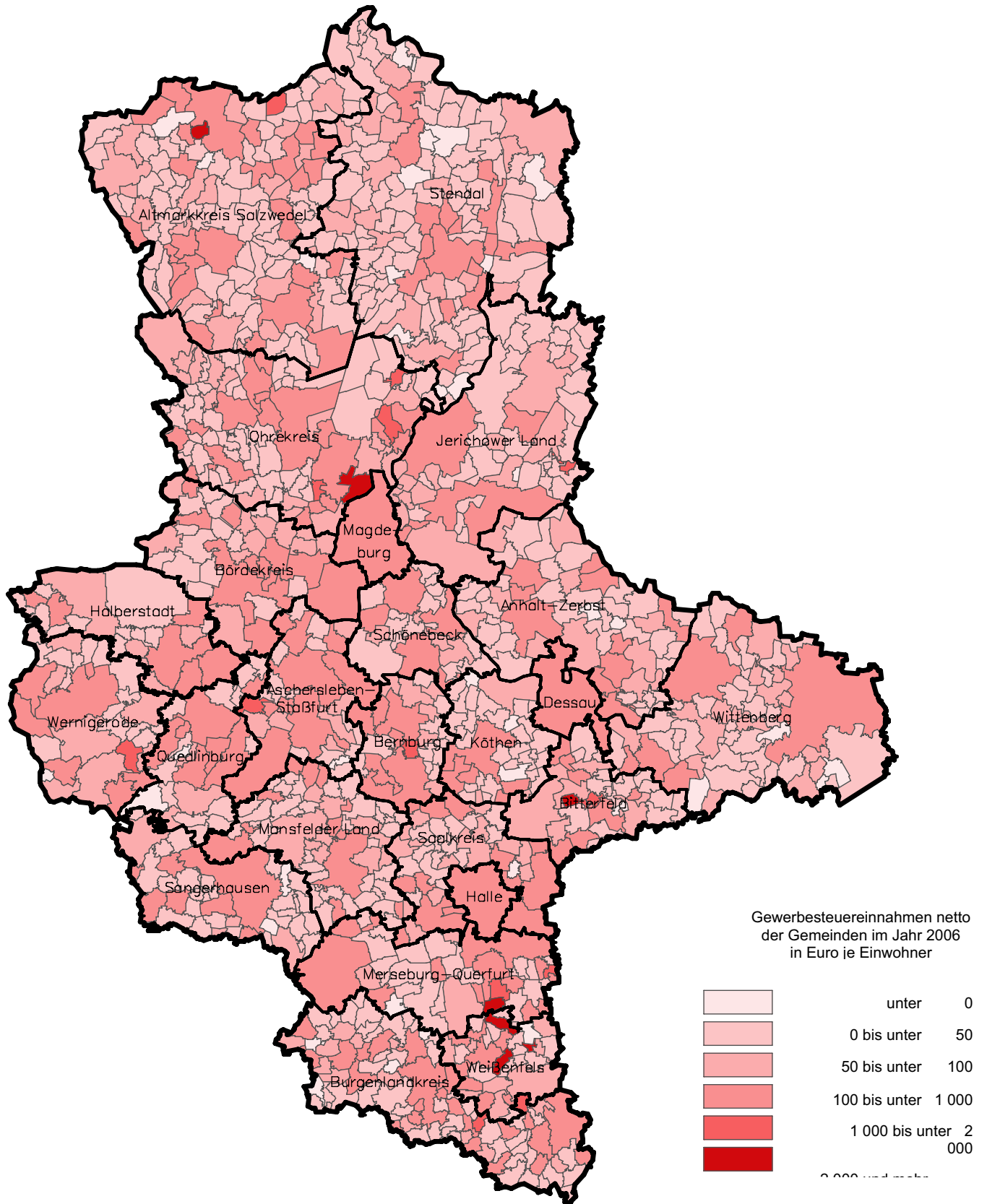

Noch 10. Schaubilder und Diagramme Haushaltsjahr 2006
10.4. Anteile der festgesetzten Hebesätze Grundsteuer A in Prozent

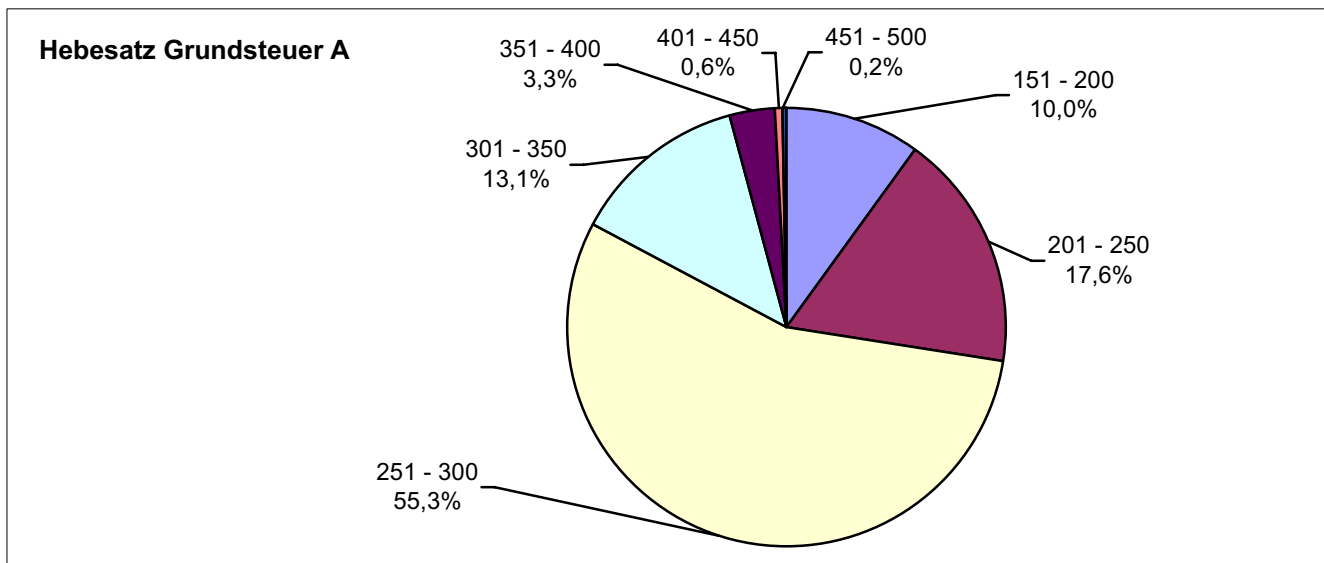

10.5 Anteile der festgesetzten Hebesätze Grundsteuer B in Prozent

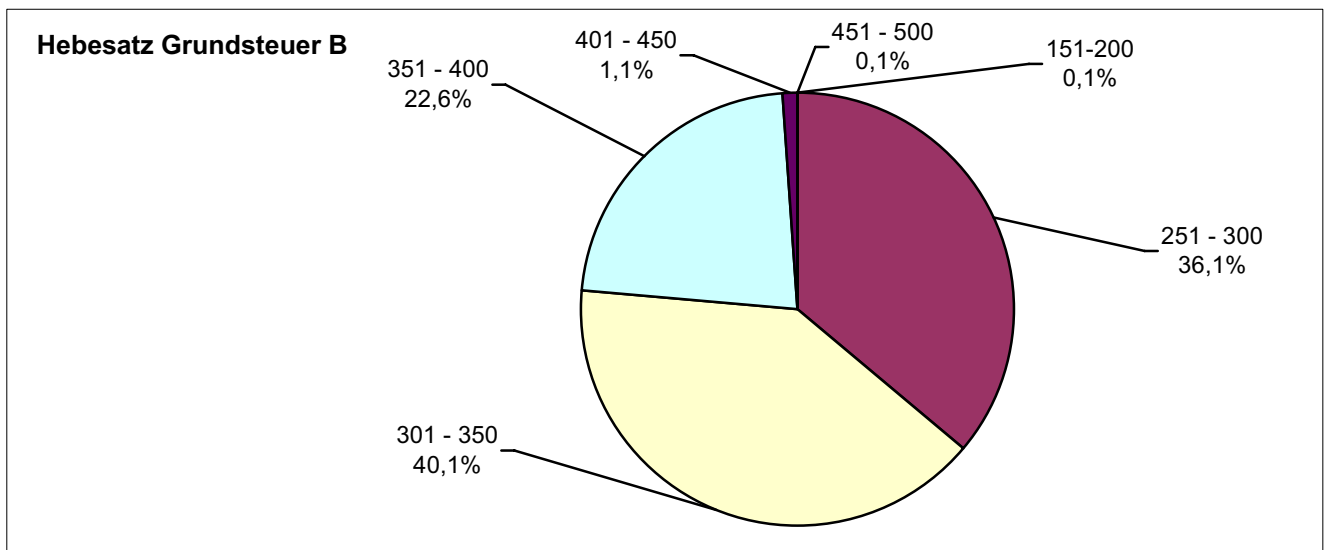

10.6. Anteile der festgesetzten Hebesätze Gewerbesteuer in Prozent

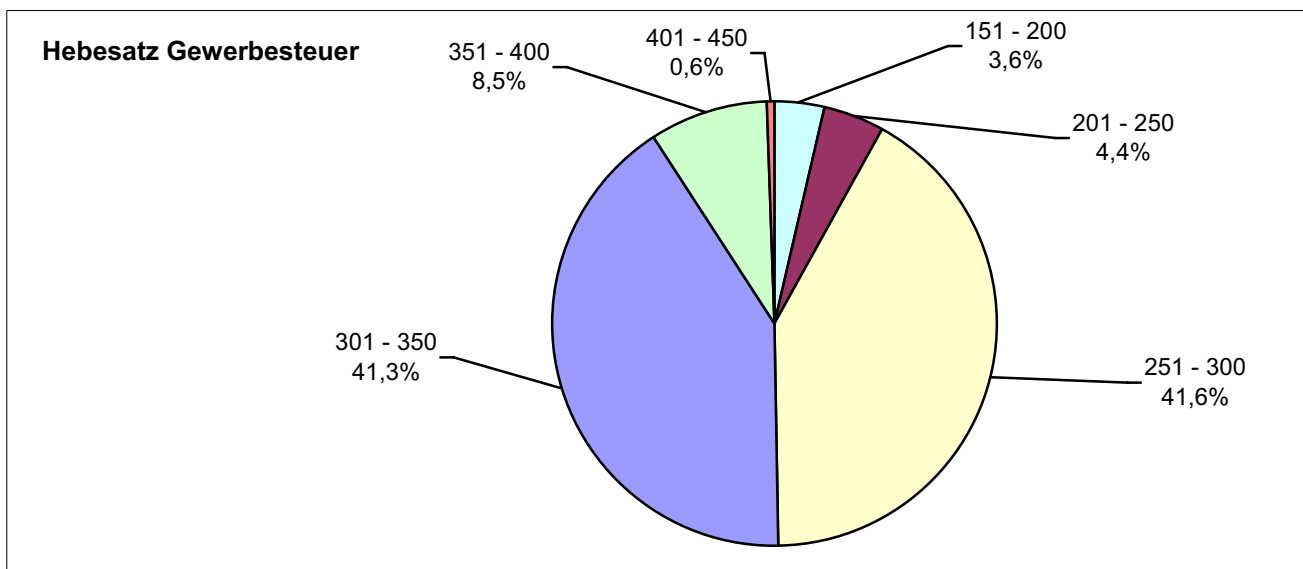

11. Diagramme Realsteueraufbringungs-, Steuereinnahmekraft und Gewerbesteueristaufkommen
11.1. Realsteueraufbringungskraft nach Gemeindegrößenklassen in Euro je Einwohner

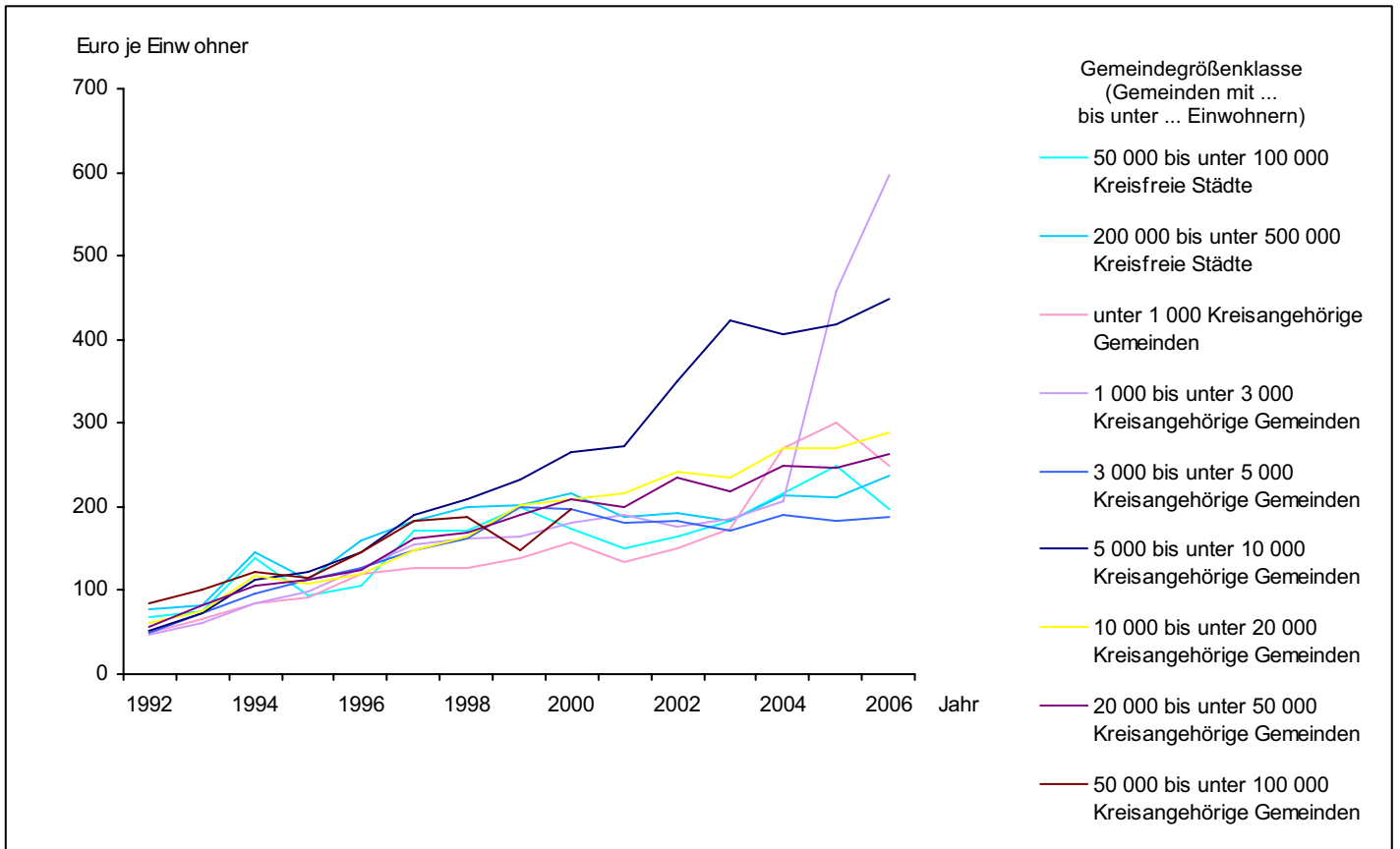

11.2. Steuereinnahmekraft nach Gemeindegrößenklassen in Euro je Einwohner

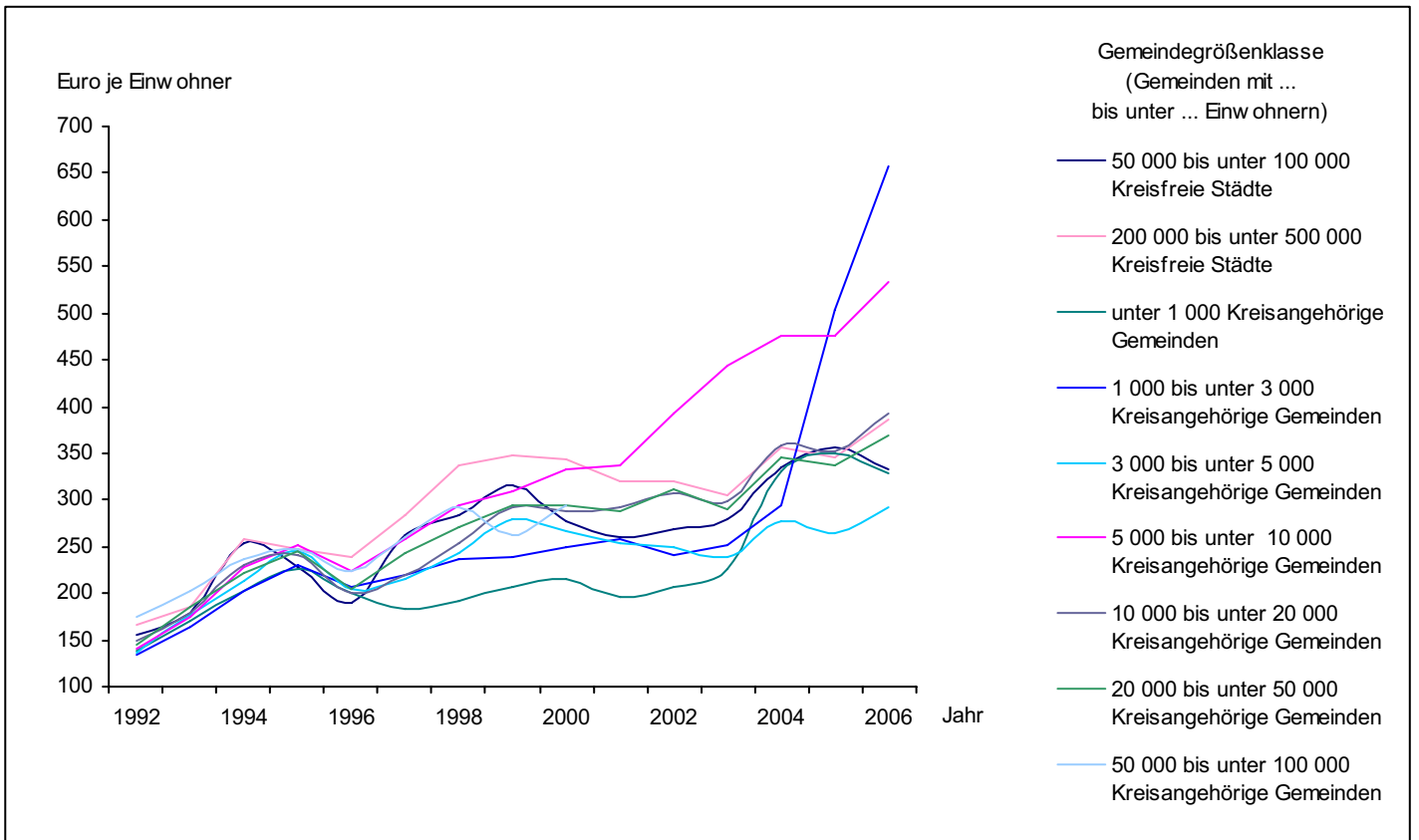

1992 bis 2006

11.3. Realsteueraufbringungs- und Steuereinnahmekraft, Vergleich Land Sachsen-Anhalt, Kreisfreie Städte und Kreisangehörige Gemeinden in Euro je Einwohner

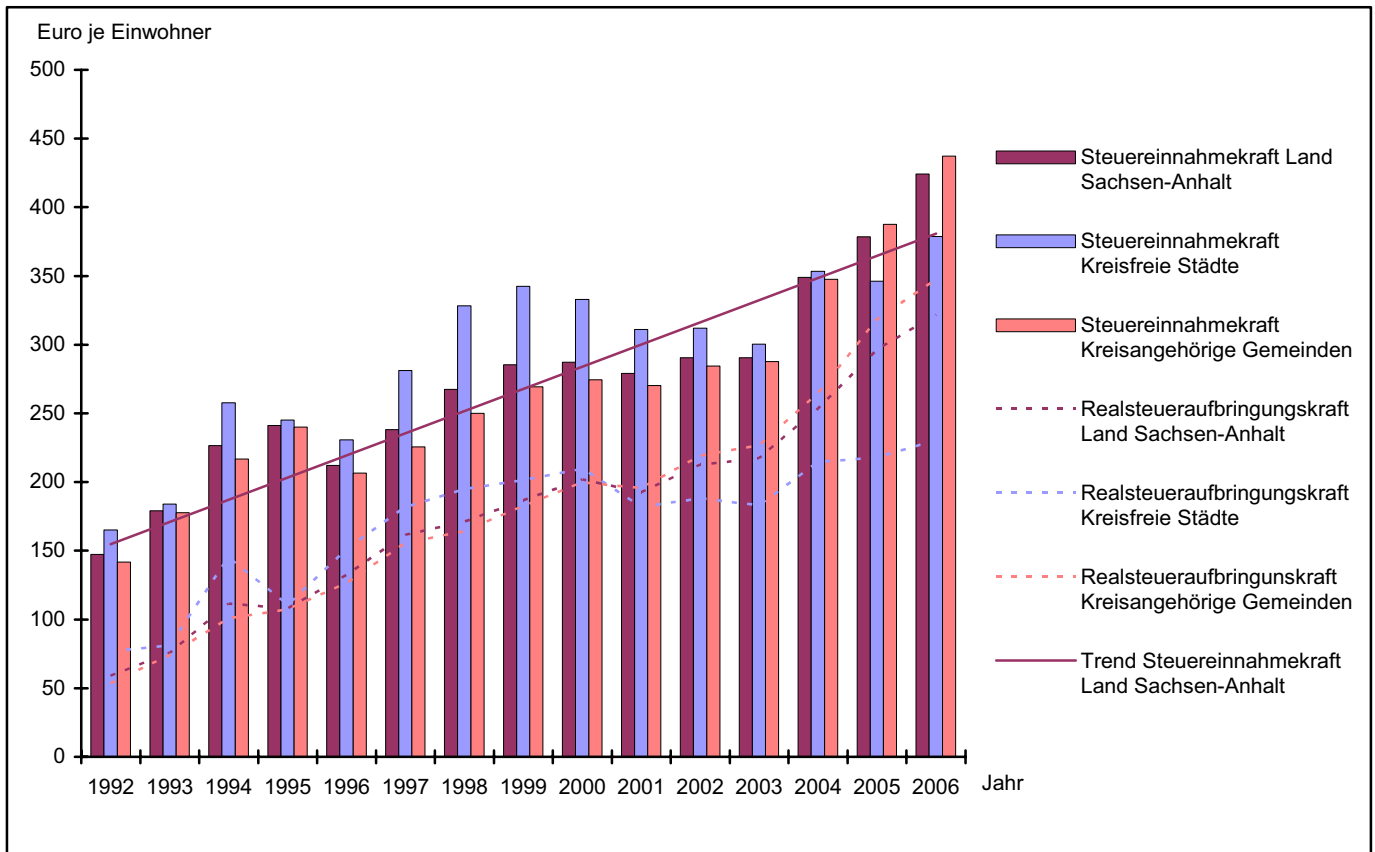

11.4. Gewerbesteueristaufkommen brutto und netto, Vergleich Land Sachsen-Anhalt, Kreisfreie Städte und Kreisangehörige Gemeinden in Euro je Einwohner

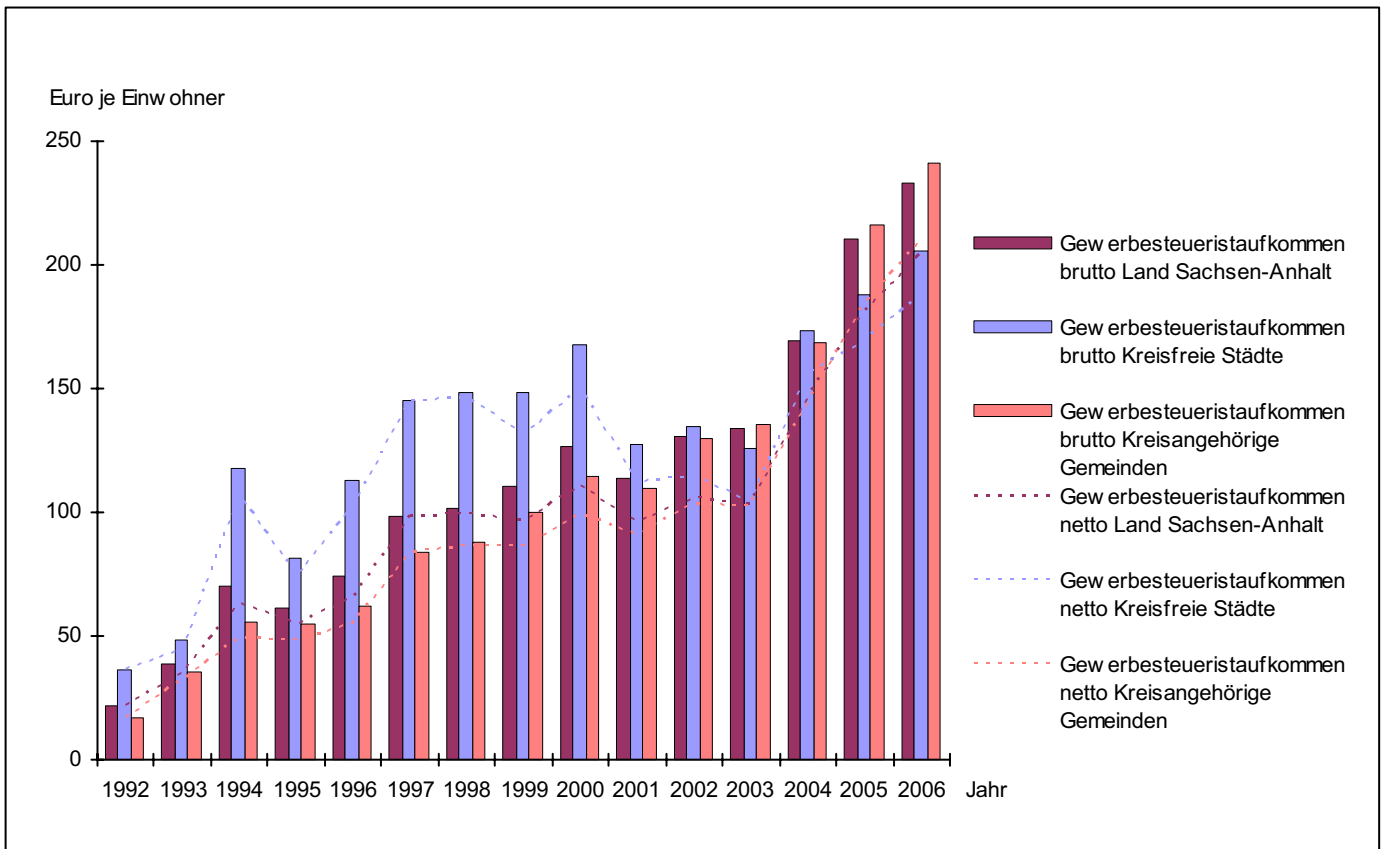

Veröffentlichungen im Statistischen Landesamt Sachsen-Anhalt

Im Monat Juli 2007 erschienen:

Bestell-Nr.	Kennziffer/ Periodizität	Titel	Preis (in EUR)
1 Z 0 03 ¹⁾	Z	Statistisches Monatsheft 07/07	5,50
2 V 0 01	V	Amtliches Verzeichnis der Landesbehörden - Stand: 01.07.2007 -	5,50
3 A 1 04 ¹⁾	A I - j/06	Bevölkerung nach Alter und Geschlecht - Stand: 31.12.2006 -	6,50
3 A 1 08 ¹⁾	A I - j/06	Bevölkerung und Natürliche Bevölkerungsbewegung 1990 - 2006	9,50
3 A 1 13 ¹⁾	A I, AVI - j/06	Ergebnisse des Mikrozensus - Haushalt und Familie - 2006	4,50
3 A 1 14 ¹⁾	A I, AVI - j/06	Ergebnisse des Mikrozensus - Bevölkerung und Erwerbstätigkeit - 2006	4,50
3 A 1 15 ¹⁾	A I, AVI - j/06	Ergebnisse des Mikrozensus - Ergebnisse nach Regionen - 2006	5,50
3 C 3 05 ¹⁾	C III - m-5/07	Schlachtungen und Geflügel - Mai 2007 -	1,50
3 C 3 07 ¹⁾	C III - m-4/07	Milcherzeugung und -verwendung - April 2007 -	1,50
3 E 1 02 ¹⁾	E I - m-4/07	Beschäftigte, Umsatz im Verarbeitenden Gewerbe sowie im Bergbau und der Gewinnung von Steinen und Erden - April 2007 - Vorläufige Ergebnisse Betriebe mit 50 und mehr tätigen Personen	5,50
3 E 1 08	E I - m-4/07	Auftragseingangsindex und Umsatzindex im Verarbeitenden Gewerbe April 2007	5,50
3 E 1 09 ¹⁾	E I - vj-1/07	Produktion ausgewählter Erzeugnisse im Verarbeitenden Gewerbe sowie im Bergbau und der Gewinnung von Steinen und Erden - I. Quartal 2007 -	3,00
3 F 1 02 ¹⁾	F I, F II - j/06	Baufertigstellungen, Bauabgang und Wohnungsbestand im Wohn- und Nichtwohnbau - Jahr 2006 -	4,00
3 F 2 01 ¹⁾	F II - m-5/07	Baugenehmigungen im Wohn- und Nichtwohnbau - Mai 2007 -	2,50
3 G 1 01 ¹⁾	G I, G IV - m-3/07	Entwicklung von Umsatz und Beschäftigten im Kraftfahrzeughandel, Einzelhandel und Gastgewerbe - März 2007 -	3,00
3 G 1 01 ¹⁾	G I, G IV - m-4/07	Entwicklung von Umsatz und Beschäftigten im Kraftfahrzeughandel, Einzelhandel und Gastgewerbe - April 2007 -	3,00
3 G 1 02 ¹⁾	G I - vj-1/07	Entwicklung von Umsatz und Beschäftigten in der Handelsvermittlung und im Großhandel - I. Quartal 2007 -	1,50
3 G 3 01	G III - m-3/07	Aus- und Einfuhr - März 2007 - Vorläufige Ergebnisse	5,00
3 G 4 01 ¹⁾	G IV - m-4/07	Gäste und Übernachtungen im Reiseverkehr, Beherbergungskapazität - April 2007, Januar bis April 2007, Winterhalbjahr 2006/07; - Vorläufige Ergebnisse -	7,00
3 H 1 01	H I - m-4/07	Straßenverkehrsunfälle - April 2007 - Vorläufige Ergebnisse	4,50
3 H 2 01 ¹⁾	H II - m-4/07	Binnenschifffahrt - April 2007 -	2,50
3 M 1 01 ¹⁾	M I - vj-2/07	Verbraucherpreisindex - Juni 2007 -	6,00
3 M 1 02 ¹⁾	M I - vj-2/07	Preisindizes für Bauwerke - Mai 2007 -	2,00
3 P 1 04 ¹⁾	P I - j/05	Bruttoinlandsprodukt und Bruttowertschöpfung in den kreisfreien Städten und Landkreisen - 1991 bis 2005 - Stand: Juni 2007	6,50

1) als PDF-Datei kostenfrei erhältlich - bei Bestellung bitte die erste Stelle der Bestellnummer durch eine „6“ ersetzen.