

# STATISTISCHE BERICHTE

H II  
m-9/11

Bestellnummer:  
3H201



## Verkehr

## Binnenschifffahrt

September 2011



**SACHSEN-ANHALT**

Statistisches Landesamt

Herausgabemonat: März 2012

Zu beziehen durch das  
Statistische Landesamt Sachsen-Anhalt  
Dezernat Öffentlichkeitsarbeit  
Postfach 20 11 56  
06012 Halle (Saale)

Preis: 4,00 EUR (kostenfrei als PDF-Datei verfügbar – Bestellnummer: 6H201)

Inhaltliche Verantwortung:

Dezernat: Handel, Gastgewerbe, Dienstleistungen, Verkehr  
Frau Pekel  
Telefon: 0345 2318-404

Auskünfte erhalten Sie unter:

Telefon: 0345 2318-777  
Telefon: 0345 2318-715  
Telefon: 0345 2318-716

Telefax: 0345 2318-913  
Internet: <http://www.statistik.sachsen-anhalt.de>  
E-Mail: [info@stala.mi.sachsen-anhalt.de](mailto:info@stala.mi.sachsen-anhalt.de)

Vertrieb:

Telefon: 0345 2318-718  
E-Mail: [shop@stala.mi.sachsen-anhalt.de](mailto:shop@stala.mi.sachsen-anhalt.de)

Druck: Statistisches Landesamt Sachsen-Anhalt

© Statistisches Landesamt Sachsen-Anhalt, Halle (Saale), 2012

Auszugsweise Vervielfältigung und Verbreitung mit Quellenangabe gestattet.

Bibliothek und Besucherdienst (Merseburger Straße 2):

Montag bis Donnerstag: 9.00 Uhr bis 15.30 Uhr  
Freitag: 9.00 Uhr bis 13.00 Uhr } möglichst nach Vereinbarung

Telefon: 0345 2318-714  
E-Mail: [bibliothek@stala.mi.sachsen-anhalt.de](mailto:bibliothek@stala.mi.sachsen-anhalt.de)

# Statistischer Bericht

Binnenschifffahrt

September 2011

Land Sachsen-Anhalt



# Inhaltsverzeichnis

|  | Seite |
|--|-------|
| Vorbemerkungen   | 4     |
| Tabellen   |       |
| 1. Güterverkehr auf Binnenwasserstraßen Sachsen-Anhalts<br>- Zusammenfassende Übersichten  | 5     |
| 1.1 Güterumschlag nach Hauptverkehrsbeziehungen seit 1991  |       |
| 1.2 Güterumschlag nach ausgewählten Güterabteilungen nach NST/R seit 1991  |       |
| 1.3 Güterumschlag nach Güterabteilungen und Monaten  | 6     |
| 1.4 Tonnenkilometrische Leistung nach Güterabteilungen und Monaten   | 7     |
| 2. Güterumschlag auf Binnenwasserstraßen Sachsen-Anhalts   |       |
| 2.1 Güterumschlag und tonnenkilometrische Leistung nach Hauptverkehrsbeziehungen   | 9     |
| 2.2 Güterumschlag nach Monaten   | 10    |
| 2.3 Güterumschlag nach Güterabteilungen  | 11    |
| 2.4 Güterumschlag nach Wasserstraßengebieten, Güterhauptgruppen und Hauptverkehrsbeziehungen im Monat                              | 12    |
| 2.5 Güterumschlag nach Wasserstraßengebieten, Güterhauptgruppen und Hauptverkehrsbeziehungen im Berichtszeitraum                   | 16    |
| 2.6 Containerumschlag nach Containerarten und Hauptverkehrsbeziehungen im Monat/Berichtszeitraum                                   | 21    |
| 2.7 Containerumschlag nach Wasserstraßengebieten, Containerart, Anzahl und TEU im Monat/Berichtszeitraum                           | 22    |
| 2.8 Containerumschlag nach Wasserstraßengebieten, Containerart, Anzahl, TEU und Hauptverkehrsbeziehungen im Monat/Berichtszeitraum | 23    |
| 3. Schiffsverkehr auf Binnenwasserstraßen Sachsen-Anhalts  |       |
| 3.1 Schiffsverkehr nach Monaten  | 24    |
| 3.2 Schiffsverkehr nach Wasserstraßengebieten, Beladungszustand und Flagge im Monat  | 25    |
| 3.3 Schiffsverkehr nach Wasserstraßengebieten, Beladungszustand und Flagge im Berichtszeitraum                                     | 26    |
| Grafiken   | 27    |
| Anhang   | 31    |

## Zeichenerklärung

|     |  |
|-----|--|
| x   | -Tabellenfach gesperrt, weil Aussage nicht sinnvoll                                    |
| -   | - nichts vorhanden   |
| 0   | - weniger als die Hälfte von 1 in der letzten besetzten Stelle, jedoch mehr als nichts |
| .   | - Zahlenwert unbekannt   |
| ... | - Wert liegt noch nicht vor  |

## Abkürzungen

TEU Twenty-Foot-Equivalent-Unit (Container ca. 6m Länge)

Abweichungen zu insgesamt sind Rundungsdifferenzen

## **Vorbemerkungen**

### **Rechtsgrundlage**

Gesetz zur Neuordnung der Statistiken der Schifffahrt und des Güterkraftverkehrs, Art. 1 Gesetz über die Verkehrsstatistik der See- und Binnenschifffahrt sowie des Güterkraftverkehrs (Verkehrstatistikgesetz - VerkStatG) vom 20. Februar 2004 (BGBl. I S. 318), zuletzt geändert durch Art. 19 des Gesetzes vom 7. September 2007 (BGBl. I S. 2246), in Verbindung mit dem Gesetz über die Statistik für Bundeszwecke Bundesstatistikgesetz (BStatG) vom 22. Januar 1987 (BGBl. I S. 462,565), zuletzt geändert durch Artikel 3 des Gesetzes vom 7. September 2007 (BGBl. I S. 2246).

### **Zweck und Art der Erhebung**

Die Ergebnisse dieser Statistik dienen als Grundlage für verkehrspolitische Entscheidungen und Maßnahmen der obersten Verkehrsbehörden des Bundes und der Länder.

Die Erhebungen werden laufend durchgeführt und monatlich ausgewertet. Die Erfassung erfolgt mittels Zählkarten. Für jeden Lade- und Löschvorgang in den Häfen und Umschlagstellen sind über Ankunfts- bzw. Abgangszählkarten Auskünfte zu erteilen.

### **Binnenschifffahrtsstatistik**

Von der Binnenschifffahrtsstatistik wird der die Seegrenzen nicht überschreitende Schiffs- und Güterverkehr auf den Binnenwasserstraßen des Landes sowie der Binnen-See-Verkehr erfasst. Ausgewiesen werden die in den Häfen und sonstigen Umschlagstellen ankommenden und abgegangenen Schiffe.

Deutschland wird in neun Wasserstraßengebiete unterteilt.

Für das Land Sachsen-Anhalt werden für folgende Wasserstraßen Schiffsbewegungen nachgewiesen:

- Elbegebiet
- Mittellandkanalgebiet

### **Flagge**

Für den Nachweis des Schiffs- und Güterverkehrs nach Flaggen ist maßgebend, welche Flagge die Schiffe zum Zeitpunkt der Anschreibung führten.

### **Güterumschlag**

Der Güterumschlag ergibt sich aus den Meldungen über Aus- und Einladungen der in den Häfen ankommenden und abgegangenen Schiffe.

### **Güterarten**

Datenlieferungen an das Statistische Amt der EU machten eine Überarbeitung nötig. Der Nachweis der Güterarten erfolgt somit gemäß der neuen NST-2007, die insgesamt 20 Güterabteilungen umfasst.

Der Nachweis der Güterarten erfolgte bisher nach dem amtlichen Güterverzeichnis – NST/R-Systematisches Güterverzeichnis für die Verkehrsstatistik (Ausgabe 1969). Zugeordnet wurde der Güterumschlag nach den 10 einstelligen Güterabteilungen, 52 zweistelligen Güterhauptgruppen und 175 dreistelligen Gütergruppen.

### **Hauptverkehrsbeziehungen**

Der regionalen Abgrenzung der Binnenschifffahrt liegt das Verzeichnis deutscher und ausländischer Häfen (Ausgabe 1997) zugrunde.

Dargestellt wird der Verkehr innerhalb Deutschlands, d. h. Lokalverkehr (Verkehr innerhalb des Landes) und Wechselverkehr (Verkehr der Bundesländer untereinander) sowie der grenzüberschreitende Verkehr (Verkehr der Häfen der Bundesrepublik mit Häfen außerhalb Deutschlands).

### **Hinweis**

Die Hefte für das Jahr 2009 erschienen auf Grund der Neuprogrammierung und der daraus folgenden Neuorganisation der Arbeitsabläufe erst mit der Ausgabe von Oktober 2009.

## 1. Güterverkehr auf Binnenwasserstraßen Sachsen-Anhalts - Zusammenfassende Übersichten

### 1.1 Güterumschlag nach Hauptverkehrsbeziehungen seit 1991

| Jahr            | Insgesamt | Darunter                                   |                                       | Empfang | Versand |
|-----------------|-----------|--|---------------------------------------|---------|---------|
|                 |           | innerhalb<br>Bundesrepublik<br>Deutschland | grenzüber-<br>schreitender<br>Verkehr |         |         |
| in 1 000 Tonnen |           |  |                                       |         |         |
| 1991            | 2 736     | .  | .                                     | 666     | 2 070   |
| 1992            | 3 188     | .  | .                                     | 1 032   | 2 106   |
| 1993            | 3 235     | .  | .                                     | 1 045   | 2 190   |
| 1994            | 5 380     | .  | .                                     | 1 557   | 3 823   |
| 1995            | 6 978     | 5 310                                      | 1 669                                 | 2 265   | 4 714   |
| 1996            | 6 531     | 4 989                                      | 1 541                                 | 2 262   | 4 269   |
| 1997            | 7 214     | 5 583                                      | 1 631                                 | 2 715   | 4 499   |
| 1998            | 7 146     | 5 244                                      | 1 902                                 | 2 293   | 4 853   |
| 1999            | 7 302     | 5 605                                      | 1 697                                 | 2 257   | 5 044   |
| 2000            | 6 705     | 4 105                                      | 1 600                                 | 2 000   | 4 705   |
| 2001            | 5 978     | 4 304                                      | 1 673                                 | 1 880   | 4 097   |
| 2002            | 6 068     | 4 544                                      | 1 524                                 | 1 813   | 4 255   |
| 2003            | 6 474     | 4 669                                      | 1 806                                 | 2 029   | 4 445   |
| 2004            | 6 984     | 4 610                                      | 2 373                                 | 2 181   | 4 802   |
| 2005            | 7 909     | 5 560                                      | 2 349                                 | 2 234   | 5 675   |
| 2006            | 7 506     | 5 191                                      | 2 315                                 | 2 403   | 5 103   |
| 2007            | 7 565     | 4 918                                      | 2 647                                 | 2 619   | 4 946   |
| 2008            | 7 897     | 5 240                                      | 2 657                                 | 2 734   | 5 164   |
| 2009            | 7 161     | 5 079                                      | 2 074                                 | 2 098   | 5 064   |
| 2010            | 7 181     | 4 630                                      | 2 532                                 | 2 359   | 4 822   |

### 1.2 Güterumschlag nach ausgewählten Güterabteilungen nach NST/R seit 1991

| Jahr            | Insgesamt | Darunter   |  |                          |               |
|-----------------|-----------|--|--|--------------------------|---------------|
|                 |           | 0 landwirtschaftl.<br>und verwandte<br>Erzeugnisse | 3 Erdöl,<br>Mineralölerzeugn.,<br>Gase | 6 Steine<br>und<br>Erden | 7 Düngemittel |
| in 1 000 Tonnen |           |  |  |                          |               |
| 1991            | 2 736     | 539  | 273                                    | 434                      | 601           |
| 1992            | 3 188     | 677  | 505                                    | 570                      | 526           |
| 1993            | 3 235     | 713  | 343                                    | 789                      | 421           |
| 1994            | 5 380     | 931  | 563                                    | 1 971                    | 715           |
| 1995            | 6 978     | 1 288  | 1 168                                  | 2 355                    | 883           |
| 1996            | 6 531     | 1 192  | 1 107                                  | 2 448                    | 838           |
| 1997            | 7 214     | 880  | 1 320                                  | 2 896                    | 897           |
| 1998            | 7 146     | 1 055  | 1 191                                  | 2 429                    | 1 297         |
| 1999            | 7 302     | 1 092  | 1 001                                  | 2 377                    | 1 343         |
| 2000            | 6 705     | 1 496  | 928                                    | 2 067                    | 949           |
| 2001            | 5 978     | 1 126  | 938                                    | 1 938                    | 820           |
| 2002            | 6 068     | 1 148  | 878                                    | 2 016                    | 827           |
| 2003            | 6 474     | 1 593  | 802                                    | 2 140                    | 811           |
| 2004            | 6 984     | 1 207  | 758                                    | 2 740                    | 798           |
| 2005            | 7 909     | 1 722  | 719                                    | 2 954                    | 806           |
| 2006            | 7 506     | 1 649  | 693                                    | 2 612                    | 713           |
| 2007            | 7 565     | 1 588  | 613                                    | 2 455                    | 712           |
| 2008            | 7 897     | 1 739  | 706                                    | 2 536                    | 684           |
| 2009            | 7 161     | 1 776  | 571                                    | 2 417                    | 450           |
| 2010            | 7 181     | 1 906  | 639                                    | 2 183                    | 533           |









## 2. Güterumschlag auf Binnenwasserstraßen Sachsen-Anhalts

### 2.1 Güterumschlag und tonnenkilometrische Leistung nach Hauptverkehrsbeziehungen

| Gegenstand der Nachweisung              | September   | August | September | Januar bis September |       |                  |
|---|---|--------|-----------|----------------------|-------|------------------|
|   | 2010  | 2011   | 2011      | 2010                 | 2011  | Veränderung um % |
|   | in 1 000 Tonnen   |        |           |                      |       |                  |
|   | <b>Güterumschlag nach Hauptverkehrsbeziehungen</b>                |        |           |                      |       |                  |
| Verkehr innerhalb Sachsen-Anhalts       | 0   | 0      | 0         | 7                    | 15    | x                |
| Verkehr mit anderen Bundesländern       |   |        |           |                      |       |                  |
| Empfang                                 | 152   | 178    | 187       | 1 097                | 1 365 | + 24,5           |
| Versand                                 | 308   | 301    | 362       | 2 322                | 2 491 | + 7,3            |
| Grenzüberschreitender Verkehr           |   |        |           |                      |       |                  |
| Empfang                                 | 93  | 71     | 68        | 567                  | 546   | - 3,7            |
| Versand                                 | 222   | 79     | 104       | 1 136                | 1 339 | + 17,9           |
| Durchgangsverkehr                       | -   | -      | -         | -                    | -     | -                |
| Gesamtverkehr                           | 775   | 630    | 720       | 5 129                | 5 757 | + 12,3           |
| darunter Verkehr mit deutschen Schiffen | 473   | 427    | 498       | 3 168                | 3 764 | + 18,8           |
|   | <b>Tonnenkilometrische Leistung nach Hauptverkehrsbeziehungen</b> |        |           |                      |       |                  |
| Verkehr innerhalb Sachsen-Anhalts       | 0   | 0      | 0         | 1                    | 1     | + 30,7           |
| Verkehr mit anderen Bundesländern       |   |        |           |                      |       |                  |
| Empfang                                 | 50  | 66     | 56        | 383                  | 453   | + 18,2           |
| Versand                                 | 84  | 82     | 94        | 671                  | 658   | - 1,8            |
| Grenzüberschreitender Verkehr           |   |        |           |                      |       |                  |
| Empfang                                 | 46  | 34     | 33        | 267                  | 270   | + 0,9            |
| Versand                                 | 111   | 41     | 53        | 567                  | 705   | + 24,3           |
| Durchgangsverkehr                       | -   | -      | -         | -                    | -     | -                |
| Gesamtverkehr                           | 292   | 223    | 237       | 1 889                | 2 087 | + 10,5           |
| darunter Verkehr mit deutschen Schiffen | 163   | 137    | 142       | 1 050                | 1 202 | + 14,6           |

## 2.2 Güterumschlag nach Monaten

| Zeitraum         | 2010         |              |              | 2011           |         |        | Veränderung<br>2011/2010 |
|------------------|--------------|--------------|--------------|----------------|---------|--------|--------------------------|
|                  | Empfang      | Versand      | gesamt       | Empfang        | Versand | gesamt |                          |
|                  | in Tonnen    |              |              | in 1000 Tonnen |         |        | um %                     |
| Januar           | 103          | 115          | 218          | 127            | 236     | 363    | + 66,4                   |
| Februar          | 18           | 19           | 38           | 192            | 414     | 606    | x                        |
| März             | 238          | 474          | 713          | 231            | 499     | 730    | + 2,5                    |
| April            | 197          | 548          | 745          | 210            | 449     | 660    | - 11,5                   |
| Mai              | 205          | 441          | 647          | 237            | 482     | 719    | + 11,2                   |
| Juni             | 218          | 466          | 684          | 220            | 467     | 686    | + 0,3                    |
| Juli             | 195          | 394          | 589          | 206            | 451     | 656    | + 11,5                   |
| August           | 251          | 476          | 727          | 250            | 381     | 631    | - 13,2                   |
| September        | 245          | 530          | 776          | 254            | 466     | 720    | - 7,1                    |
| Oktober          | 245          | 561          | 806          | ...            | ...     | ...    | ...                      |
| November         | 254          | 499          | 753          | ...            | ...     | ...    | ...                      |
| Dezember         | 189          | 296          | 486          | ...            | ...     | ...    | ...                      |
| <b>Insgesamt</b> | <b>2 359</b> | <b>4 822</b> | <b>7 181</b> | ...            | ...     | ...    | ...                      |



**2.4 Güterumschlag nach Wasserstraßengebieten, Güterhauptgruppen und Hauptverkehrsbeziehungen im September 2011**

| NST-<br>2007<br>Abteilung<br>Gruppe | Güterabteilung<br>Gütergruppe                 | Güter-<br>umschlag<br>Insgesamt | Empfang         |            | Versand          |            |
|-------------------------------------|---|---------------------------------|-----------------|------------|------------------|------------|
|                                     |   |                                 | davon aus Häfen |            | davon nach Häfen |            |
|                                     |   |                                 | in Deutschland  | im Ausland | in Deutschland   | im Ausland |
| in 1 000 Tonnen                     |   |                                 |                 |            |                  |            |
| <b>Elbegebiet</b>                   |   |                                 |                 |            |                  |            |
| 01                                  | Erzeugnisse der Land- u. Forstwirtschaft      | 99                              | 13              | 5          | 68               | 14         |
| 01.1                                | Getreide                                      | 85                              | 1               | 4          | 68               | 13         |
| 01.5                                | Forstwirtschaftliche Erzeugnisse              | 3                               | 2               | -          | -                | 1          |
| 01.7                                | Andere Erzeugnisse pflanzlichen Ursprungs     | 11                              | 10              | 1          | -                | -          |
| 02                                  | Kohle, rohes Erdöl und Erdgas                 | 1                               | -               | 1          | -                | -          |
| 02.1                                | Kohle   | 1                               | -               | 1          | -                | -          |
| 03                                  | Erze, Steine u. Erden, sonst. Bergbauerzeugn. | 87                              | 13              | 11         | 60               | 2          |
| 03.3                                | Düngemittelminerale                           | 1                               | -               | 1          | -                | -          |
| 03.4                                | (Koch-) Salz, Meerwasser                      | 7                               | 1               | 3          | -                | 2          |
| 03.5                                | Steine und Erden, Sand, Ton u. ä.             | 79                              | 12              | 7          | 60               | -          |
| 04                                  | Nahrungs- und Genussmittel                    | 6                               | 3               | 1          | 0                | 1          |
| 04.3                                | Verarbeitetes Obst und Gemüse                 | 0                               | 0               | -          | -                | -          |
| 04.4                                | Öle und Fette                                 | 5                               | 3               | 1          | -                | 1          |
| 04.8                                | Nahrungsmittel                                | 0                               | -               | -          | 0                | -          |
| 06                                  | Holzwaren, Papier, Pappe, Druckerzeugnisse    | 8                               | 1               | -          | 7                | -          |
| 06.1                                | Holz-, Kork- und Flechtwaren                  | 1                               | 1               | -          | 0                | -          |
| 06.2                                | Papier, Pappe und -waren                      | 7                               | -               | -          | 7                | -          |
| 07                                  | Kokerei- und Mineralölerzeugnisse             | 83                              | 78              | 1          | 1                | 3          |
| 07.2                                | Flüssige Mineralölerzeugnisse                 | 83                              | 78              | 1          | 1                | 3          |
| 08                                  | Chemische Erzeugnisse                         | 18                              | 1               | 9          | 7                | -          |
| 08.1                                | Chemische Grundstoffe (mineralisch)           | 6                               | 1               | 3          | 2                | -          |
| 08.2                                | Chemische Grundstoffe (organisch)             | 3                               | -               | -          | 3                | -          |
| 08.3                                | Stickstoffverbindungen, Düngemittel           | 6                               | -               | 6          | -                | -          |
| 08.4                                | Basiskunststoffe, Kautschuk                   | 2                               | 0               | -          | 2                | -          |
| 08.5                                | Pharmazeutische Erzeugnisse                   | 1                               | 0               | -          | 1                | -          |
| 08.6                                | Gummi- und Kunststoffwaren                    | 0                               | -               | -          | 0                | -          |
| 09                                  | Sonstige Mineralerzeugnisse                   | 0                               | 0               | -          | 0                | -          |
| 09.1                                | Glas, Porzellan und ähnliche Erzeugnisse      | 0                               | 0               | -          | -                | -          |
| 09.3                                | Sonstige Baumaterialien und -erzeugnisse      | 0                               | -               | -          | 0                | -          |
| 10                                  | Metalle und Metallerzeugnisse                 | 2                               | 0               | 1          | 0                | -          |
| 10.1                                | Roheisen, Stahl, Ferrolegierungen             | 1                               | -               | 1          | -                | -          |
| 10.2                                | NE-Metalle, Halbzeug                          | 1                               | 0               | -          | 0                | -          |
| 10.5                                | Heizkessel, sonstige Metallerzeugnisse        | 0                               | 0               | -          | -                | -          |
| 11                                  | Maschinen und Ausrüstungen u. ä.              | 17                              | 3               | 0          | 13               | 1          |
| 11.2                                | Haushaltsgeräte                               | 1                               | -               | -          | 1                | -          |
| 11.4                                | Geräte der Elektrizitätserzeugung             | 1                               | 1               | -          | -                | -          |
| 11.8                                | Sonstige Maschinen                            | 15                              | 2               | 0          | 13               | 1          |
| 12                                  | Fahrzeuge                                     | 1                               | 1               | -          | 0                | -          |
| 12.1                                | Erzeugnisse der Automobilindustrie            | 1                               | 1               | -          | 0                | -          |
| 14                                  | Sekundärrohstoffe, Abfälle                    | 28                              | 6               | -          | 17               | 5          |
| 14.2                                | Sonstige Abfälle und Sekundärrohstoffe        | 28                              | 6               | -          | 17               | 5          |
| 16                                  | Geräte u. Material zur Güterbeförderung       | 2                               | 1               | -          | 1                | -          |
| 16.1                                | Leere Container und Wechselbehälter           | 2                               | 1               | -          | 1                | -          |
| 19                                  | Nicht identifizierbare Güter                  | 0                               | 0               | -          | 0                | -          |
| 19.1                                | Unbekannte Güter in Containern                | 0                               | 0               | -          | 0                | -          |
|                                     | <b>Insgesamt</b>                              | <b>351</b>                      | <b>121</b>      | <b>29</b>  | <b>175</b>       | <b>26</b>  |

**Noch 2.4 Güterumschlag nach Wasserstraßengebieten, Güterhauptgruppen und Hauptverkehrsbeziehungen im September 2011**

| NST-<br>2007<br>Abteilung<br>Gruppe | Güterabteilung<br>Gütergruppe                 | Güter-<br>umschlag<br>insgesamt | Empfang         |            | Versand          |            |
|-------------------------------------|---|---------------------------------|-----------------|------------|------------------|------------|
|                                     |   |                                 | davon aus Häfen |            | davon nach Häfen |            |
|                                     |   |                                 | in Deutschland  | im Ausland | in Deutschland   | im Ausland |
| in 1 000 Tonnen                     |   |                                 |                 |            |                  |            |
| <b>Mittellandkanalgebiet</b>        |   |                                 |                 |            |                  |            |
| 01                                  | Erzeugnisse d. Land- u. Forstwirtschaft       | 151                             | 25              | 20         | 69               | 37         |
| 01.1                                | Getreide                                      | 101                             | 5               | 3          | 57               | 36         |
| 01.2                                | Kartoffeln                                    | 2                               | -               | -          | 1                | 1          |
| 01.7                                | Andere Erzeugnisse pflanzlichen Ursprungs     | 48                              | 20              | 17         | 11               | -          |
| 02                                  | Kohle, rohes Erdöl und Erdgas                 | 1                               | -               | 1          | -                | -          |
| 02.1                                | Kohle   | 1                               | -               | 1          | -                | -          |
| 03                                  | Erze, Steine u. Erden, sonst. Bergbauerzeugn. | 128                             | 22              | 6          | 94               | 6          |
| 03.2                                | NE-Metallerze                                 | 3                               | -               | 3          | -                | -          |
| 03.3                                | Düngemittelminerale                           | 1                               | 1               | -          | -                | -          |
| 03.4                                | (Koch-) Salz, Meerwasser                      | 2                               | 0               | 1          | 1                | -          |
| 03.5                                | Steine und Erden, Sand, Ton u. ä.             | 121                             | 20              | 2          | 93               | 6          |
| 04                                  | Nahrungs- und Genussmittel                    | 16                              | 10              | 1          | 4                | 1          |
| 04.4                                | Öle und Fette                                 | 11                              | 9               | 1          | -                | 1          |
| 04.6                                | Stärke(-erzeugnisse), Futtermittel            | 5                               | 1               | -          | 4                | -          |
| 06                                  | Holzwaren, Papier, Pappe, Druckerzeugnisse    | 3                               | -               | -          | 1                | 2          |
| 06.1                                | Holz-, Kork- und Flechtwaren                  | 3                               | -               | -          | 1                | 2          |
| 08                                  | Chemische Erzeugnisse                         | 26                              | 7               | 2          | 10               | 7          |
| 08.1                                | Chemische Grundstoffe (mineralisch)           | 1                               | -               | -          | 1                | -          |
| 08.3                                | Stickstoffverbindungen, Düngemittel           | 22                              | 5               | 2          | 8                | 7          |
| 08.5                                | Pharmazeutische Erzeugnisse                   | 2                               | 1               | -          | 1                | -          |
| 08.6                                | Gummi- oder Kunststoffwaren                   | 1                               | 1               | -          | -                | -          |
| 09                                  | Sonstige Mineralerzeugnisse                   | 26                              | 0               | -          | 2                | 24         |
| 09.1                                | Glas, Porzellan u. ä. Erzeugnisse             | 0                               | 0               | -          | -                | -          |
| 09.2                                | Zement, Kalk, gebrannter Gips                 | 23                              | -               | -          | 1                | 22         |
| 09.3                                | Sonstige Baumaterialien und -erzeugnisse      | 3                               | -               | -          | 1                | 2          |
| 10                                  | Metalle und Metallerzeugnisse                 | 9                               | -               | 7          | 1                | 1          |
| 10.1                                | Roheisen, Stahl, Ferrolegierungen             | 8                               | -               | 7          | 0                | 1          |
| 10.2                                | NE-Metalle, Halbzeug                          | 1                               | -               | -          | 1                | -          |
| 14                                  | Sekundärrohstoffe, Abfälle                    | 7                               | 1               | 1          | 6                | -          |
| 14.2                                | Sonstige Abfälle und Sekundärrohstoffe        | 7                               | 1               | 1          | 6                | -          |
| 16                                  | Geräte u. Material zur Güterbeförderung       | 2                               | 1               | -          | 1                | -          |
| 16.1                                | Leere Container und Wechselbehälter           | 2                               | 1               | -          | 1                | -          |
|                                     | <b>Insgesamt</b>                              | <b>370</b>                      | <b>66</b>       | <b>39</b>  | <b>187</b>       | <b>78</b>  |

**Noch 2.4 Güterumschlag nach Wasserstraßengebieten, Güterhauptgruppen und Hauptverkehrsbeziehungen im September 2011**

| NST-<br>2007<br>Abteilung<br>Gruppe   | Güterabteilung<br>Gütergruppe                 | Güter-<br>umschlag<br>insgesamt | Empfang         |            | Versand          |            |
|---------------------------------------|---|---------------------------------|-----------------|------------|------------------|------------|
|                                       |   |                                 | davon aus Häfen |            | davon nach Häfen |            |
|                                       |   |                                 | in Deutschland  | im Ausland | in Deutschland   | im Ausland |
| in 1 000 Tonnen                       |   |                                 |                 |            |                  |            |
| <b>Wasserstraßengebiete insgesamt</b> |   |                                 |                 |            |                  |            |
| 01                                    | Erzeugnisse der Land- und Forstwirtschaft     | 251                             | 38              | 25         | 137              | 50         |
| 01.1                                  | Getreide                                      | 187                             | 6               | 7          | 125              | 49         |
| 01.2                                  | Kartoffeln                                    | 2                               | -               | -          | 1                | 1          |
| 01.5                                  | Forstwirtschaftliche Erzeugnisse              | 3                               | 2               | -          | -                | 1          |
| 01.7                                  | Andere Erzeugnisse pflanzlichen Ursprungs     | 59                              | 29              | 18         | 11               | -          |
| 02                                    | Kohle, rohes Erdöl und Erdgas                 | 2                               | -               | 2          | -                | -          |
| 02.1                                  | Kohle   | 2                               | -               | 2          | -                | -          |
| 03                                    | Erze, Steine u. Erden, sonst. Bergbauerzeugn. | 215                             | 35              | 18         | 154              | 8          |
| 03.2                                  | NE-Metallerze                                 | 3                               | -               | 3          | -                | -          |
| 03.3                                  | Düngemittelminerale                           | 2                               | 1               | 1          | -                | -          |
| 03.4                                  | (Koch-) Salz, Meerwasser                      | 10                              | 2               | 4          | 1                | 2          |
| 03.5                                  | Steine und Erden, Sand, Ton u. ä.             | 200                             | 32              | 9          | 153              | 6          |
| 04                                    | Nahrungs- und Genussmittel                    | 22                              | 13              | 2          | 5                | 2          |
| 04.3                                  | Verarbeitetes Obst und Gemüse                 | 0                               | 0               | -          | -                | -          |
| 04.4                                  | Öle und Fette                                 | 16                              | 12              | 2          | -                | 2          |
| 04.6                                  | Stärke(-erzeugnisse), Futtermittel            | 5                               | 1               | -          | 4                | -          |
| 04.8                                  | Nahrungsmittel                                | 0                               | -               | -          | 0                | -          |
| 06                                    | Holzwaren, Papier, Pappe, Druckerzeugnisse    | 11                              | 1               | -          | 7                | 2          |
| 06.1                                  | Holz-, Kork- und Flechtwaren                  | 4                               | 1               | -          | 1                | 2          |
| 06.2                                  | Papier, Pappe und -waren                      | 7                               | -               | -          | 7                | -          |
| 07                                    | Kokerei- und Mineralölerzeugnisse             | 83                              | 78              | 1          | 1                | 3          |
| 07.2                                  | Flüssige Mineralölerzeugnisse                 | 83                              | 78              | 1          | 1                | 3          |
| 08                                    | Chemische Erzeugnisse                         | 44                              | 8               | 11         | 17               | 7          |
| 08.1                                  | Chemische Grundstoffe (mineralisch)           | 7                               | 1               | 3          | 3                | -          |
| 08.2                                  | Chemische Grundstoffe (organisch)             | 3                               | -               | -          | 3                | -          |
| 08.3                                  | Stickstoffverbindungen, Düngemittel           | 28                              | 5               | 8          | 8                | 7          |
| 08.4                                  | Basiskunststoffe, Kautschuk                   | 2                               | 0               | -          | 2                | -          |
| 08.5                                  | Pharmazeutische Erzeugnisse                   | 3                               | 1               | -          | 2                | -          |
| 08.6                                  | Gummi- oder Kunststoffwaren                   | 1                               | 1               | -          | 0                | -          |
| 09                                    | Sonstige Mineralerzeugnisse                   | 26                              | 0               | -          | 2                | 24         |
| 09.1                                  | Glas, Porzellan u. ä. Erzeugnisse             | 0                               | 0               | -          | -                | -          |
| 09.2                                  | Zement, Kalk, gebrannter Gips                 | 23                              | -               | -          | 1                | 22         |
| 09.3                                  | Sonstige Baumaterialien und -erzeugnisse      | 3                               | -               | -          | 1                | 2          |
| 10                                    | Metalle und Metallerzeugnisse                 | 11                              | 0               | 8          | 2                | 1          |
| 10.1                                  | Roheisen, Stahl, Ferrolegierungen             | 9                               | -               | 8          | 0                | 1          |
| 10.2                                  | NE-Metalle, Halbzeug                          | 2                               | 0               | -          | 2                | -          |
| 10.5                                  | Heizkessel, sonstige Metallerzeugnisse        | 0                               | 0               | -          | -                | -          |



**Noch 2.4 Güterumschlag nach Wasserstraßengebieten, Güterhauptgruppen und Hauptverkehrsbeziehungen im September 2011**

| NST-<br>2007<br>Abteilung<br>Gruppe        | Güterabteilung<br>Gütergruppe          | Güter-<br>umschlag<br>insgesamt | Empfang         |            | Versand          |            |
|--|--|---------------------------------|-----------------|------------|------------------|------------|
|  |  |                                 | davon aus Häfen |            | davon nach Häfen |            |
|  |  |                                 | in Deutschland  | im Ausland | in Deutschland   | im Ausland |
| in 1 000 Tonnen                            |  |                                 |                 |            |                  |            |
| <b>noch Wasserstraßengebiete insgesamt</b> |  |                                 |                 |            |                  |            |
| 11   | Maschinen und Ausrüstungen u. ä.       | 17                              | 3               | 0          | 13               | 1          |
| 11.2                                       | Haushaltsgeräte                        | 1                               | -               | -          | 1                | -          |
| 11.4                                       | Geräte der Elektrizitätserzeugung      | 1                               | 1               | -          | -                | -          |
| 11.8                                       | Sonstige Maschinen                     | 15                              | 2               | 0          | 13               | 1          |
| 12   | Fahrzeuge                              | 1                               | 1               | -          | 0                | -          |
| 12.1                                       | Erzeugnisse der Automobilindustrie     | 1                               | 1               | -          | 0                | -          |
| 14   | Sekundärrohstoffe, Abfälle             | 35                              | 8               | 1          | 22               | 5          |
| 14.2                                       | Sonstige Abfälle u. Sekundärrohstoffe  | 35                              | 8               | 1          | 22               | 5          |
| 16   | Geräte u. Material zur Güterbeförderg. | 4                               | 2               | -          | 1                | -          |
| 16.1                                       | Leere Container und Wechsebehälter     | 4                               | 2               | -          | 1                | -          |
| 19   | Nicht identifizierbare Güter           | 0                               | 0               | -          | 0                | -          |
| 19.1                                       | Unbekannte Güter in Containern         | 0                               | 0               | -          | 0                | -          |
|  | <b>Insgesamt</b>                       | <b>720</b>                      | <b>187</b>      | <b>68</b>  | <b>362</b>       | <b>104</b> |

**2.5 Güterumschlag nach Wasserstraßengebieten, Güterhauptgruppen und Hauptverkehrsbeziehungen von Januar bis September 2011**

| NST-<br>2007<br>Abteilung<br>Gruppe | Güterabteilung<br>Gütergruppe                 | Güter-<br>umschlag<br>insgesamt | Empfang         |            | Versand          |            |
|-------------------------------------|---|---------------------------------|-----------------|------------|------------------|------------|
|                                     |   |                                 | davon aus Häfen |            | davon nach Häfen |            |
|                                     |   |                                 | in Deutschland  | im Ausland | in Deutschland   | im Ausland |
| in 1 000 Tonnen                     |   |                                 |                 |            |                  |            |
| <b>Elbegebiet</b>                   |   |                                 |                 |            |                  |            |
| 01                                  | Erzeugnisse der Land- und Forstwirtschaft     | 744                             | 134             | 18         | 355              | 237        |
| 01.1                                | Getreide                                      | 521                             | 6               | 7          | 280              | 227        |
| 01.4                                | Obst und Gemüse                               | 0                               | 0               | -          | -                | -          |
| 01.5                                | Forstwirtschaftliche Erzeugnisse              | 40                              | 27              | 7          | 0                | 6          |
| 01.7                                | Andere Erzeugnisse pflanzlichen Ursprungs     | 183                             | 101             | 3          | 75               | 3          |
| 02                                  | Kohle, rohes Erdöl und Erdgas                 | 9                               | -               | 9          | -                | -          |
| 02.1                                | Kohle   | 9                               | -               | 9          | -                | -          |
| 03                                  | Erze, Steine u. Erden, sonst. Bergbauerzeugn. | 649                             | 39              | 54         | 540              | 16         |
| 03.1                                | Eisenerze                                     | 2                               | 2               | -          | -                | -          |
| 03.2                                | NE-Metallerze                                 | 1                               | 0               | 1          | -                | -          |
| 03.3                                | Düngemittelminerale                           | 2                               | -               | 2          | -                | -          |
| 03.4                                | (Koch-) Salz, Meerwasser                      | 40                              | 5               | 20         | 1                | 14         |
| 03.5                                | Steine und Erden, Sand, Ton u. ä.             | 603                             | 31              | 31         | 539              | 2          |
| 04                                  | Nahrungs- und Genussmittel                    | 69                              | 34              | 7          | 9                | 19         |
| 04.3                                | Verarbeitetes Obst und Gemüse                 | 2                               | 2               | -          | -                | -          |
| 04.4                                | Öle und Fette                                 | 59                              | 32              | 7          | 4                | 17         |
| 04.5                                | Milch, Milcherzeugnisse, Speiseeis            | 0                               | -               | -          | 0                | -          |
| 04.6                                | Stärke (-erzeugnisse), Futtermittel           | 2                               | -               | -          | -                | 2          |
| 04.7                                | Getränke                                      | 0                               | 0               | -          | -                | -          |
| 04.8                                | Nahrungsmittel (außer Sammelgut)              | 5                               | -               | -          | 5                | -          |
| 05                                  | Textilien, Bekleidung, Leder und -waren       | 0                               | 0               | -          | 0                | -          |
| 05.1                                | Textilien                                     | 0                               | 0               | -          | 0                | -          |
| 05.2                                | Bekleidung und Pelzwaren                      | 0                               | 0               | -          | -                | -          |
| 06                                  | Holzwaren, Papier, Pappe, Druckerzeugnisse    | 72                              | 7               | -          | 61               | 4          |
| 06.1                                | Holz-, Kork- und Flechtwaren                  | 22                              | 6               | -          | 12               | 4          |
| 06.2                                | Papier, Pappe und -waren                      | 50                              | 0               | -          | 50               | -          |
| 06.3                                | Druckerzeugnisse, bespielte Medienträger      | 0                               | 0               | -          | 0                | -          |
| 07                                  | Kokerei- und Mineralölerzeugnisse             | 593                             | 515             | 13         | 43               | 22         |
| 07.2                                | Flüssige Mineralölerzeugnisse                 | 593                             | 515             | 13         | 43               | 22         |
| 07.4                                | Feste oder wachsartige Mineralölerzeugnisse   | 0                               | 0               | -          | 0                | -          |
| 08                                  | Chemische Erzeugnisse                         | 181                             | 29              | 68         | 80               | 4          |
| 08.1                                | Chemische Grundstoffe (mineralisch)           | 59                              | 10              | 21         | 28               | -          |
| 08.2                                | Chemische Grundstoffe (organisch)             | 31                              | 1               | 4          | 26               | -          |
| 08.3                                | Stickstoffverbindungen, Düngemittel           | 72                              | 12              | 43         | 13               | 4          |
| 08.4                                | Basiskunststoffe, Kautschuk                   | 12                              | 2               | -          | 10               | -          |
| 08.5                                | Pharmazeutische Erzeugnisse                   | 2                               | 1               | 0          | 1                | -          |
| 08.6                                | Gummi- oder Kunststoffwaren                   | 5                               | 3               | -          | 2                | -          |
| 09                                  | Sonstige Mineralerzeugnisse                   | 4                               | 0               | 1          | 2                | 1          |
| 09.1                                | Glas, Porzellan u. ä. Erzeugnisse             | 2                               | 0               | -          | 1                | -          |
| 09.3                                | Sonstige Baumaterialien und -erzeugnisse      | 3                               | -               | 1          | 1                | 1          |
| 10                                  | Metalle und Metallerzeugnisse                 | 20                              | 2               | 16         | 1                | 1          |
| 10.1                                | Roheisen, Stahl, Ferrolegierungen             | 19                              | 1               | 16         | 0                | 1          |
| 10.2                                | NE-Metalle, Halbzeug                          | 1                               | 1               | -          | 0                | -          |
| 10.3                                | Rohre   | 0                               | 0               | -          | -                | -          |
| 10.4                                | Stahl- und Leichtmetallbauerzeugnisse         | 0                               | -               | -          | 0                | -          |
| 10.5                                | Heizkessel, sonstige Metallerzeugnisse        | 0                               | 0               | -          | 0                | -          |

**Noch 2.5 Güterumschlag nach Wasserstraßengebieten, Güterhauptgruppen und Hauptverkehrsbeziehungen von Januar bis September 2011**

| NST-<br>2007<br>Abteilung<br>Gruppe | Güterabteilung<br>Gütergruppe                   | Güter-<br>umschlag<br>insgesamt | Empfang         |            | Versand          |            |
|-------------------------------------|---|---------------------------------|-----------------|------------|------------------|------------|
|                                     |   |                                 | davon aus Häfen |            | davon nach Häfen |            |
|                                     |   |                                 | in Deutschland  | im Ausland | in Deutschland   | im Ausland |
| in 1 000 Tonnen                     |   |                                 |                 |            |                  |            |
| <b>noch Elbegebiet</b>              |   |                                 |                 |            |                  |            |
| 11                                  | Maschinen und Ausrüstungen u. ä.                | 72                              | 14              | 1          | 54               | 4          |
| 11.2                                | Haushaltsgeräte                                 | 3                               | -               | -          | 3                | -          |
| 11.4                                | Geräte d. Elektrizitätserzeugung u. -verteilung | 2                               | 2               | -          | -                | -          |
| 11.8                                | Sonstige Maschinen                              | 67                              | 12              | 1          | 50               | 4          |
| 12                                  | Fahrzeuge                                       | 8                               | 8               | -          | 1                | -          |
| 12.1                                | Erzeugnisse der Automobilindustrie              | 8                               | 8               | -          | 1                | -          |
| 13                                  | Möbel, Schmuck, Musikinstrumente u. ä.          | 1                               | 0               | -          | 0                | -          |
| 13.1                                | Möbel   | 0                               | -               | -          | 0                | -          |
| 13.2                                | Sonstige Erzeugnisse                            | 1                               | 0               | -          | 0                | -          |
| 14                                  | Sekundärrohstoffe, Abfälle                      | 209                             | 32              | 4          | 104              | 69         |
| 14.1                                | Hausmüll und kommunale Abfälle                  | 0                               | -               | -          | 0                | -          |
| 14.2                                | Sonstige Abfälle und Sekundärrohstoffe          | 209                             | 32              | 4          | 104              | 69         |
| 16                                  | Geräte u. Material zur Güterbeförderung         | 16                              | 10              | 0          | 7                | -          |
| 16.1                                | Leere Container und Wechselbehälter             | 16                              | 10              | 0          | 6                | -          |
| 16.2                                | Paletten, Verpackungsmaterial                   | 0                               | -               | -          | 0                | -          |
| 19                                  | Nicht identifizierbare Güter                    | 1                               | 0               | -          | 0                | -          |
| 19.1                                | Unbekannte Güter in Containern                  | 1                               | 0               | -          | 0                | -          |
|                                     | <b>Insgesamt</b>                                | <b>2 650</b>                    | <b>824</b>      | <b>192</b> | <b>1 257</b>     | <b>376</b> |

**Noch 2.5 Güterumschlag nach Wasserstraßengebieten, Güterhauptgruppen und Hauptverkehrsbeziehungen von Januar bis September 2011**

| NST-<br>2007<br>Abteilung<br>Gruppe | Güterabteilung<br>Gütergruppe                 | Güter-<br>umschlag<br>insgesamt | Empfang         |            | Versand          |            |
|-------------------------------------|---|---------------------------------|-----------------|------------|------------------|------------|
|                                     |   |                                 | davon aus Häfen |            | davon nach Häfen |            |
|                                     |   |                                 | in Deutschland  | im Ausland | in Deutschland   | im Ausland |
| in 1 000 Tonnen                     |   |                                 |                 |            |                  |            |
| <b>Mittellandkanalgebiet</b>        |   |                                 |                 |            |                  |            |
| 01                                  | Erzeugnisse der Land- und Forstwirtschaft     | 1 264                           | 153             | 137        | 356              | 618        |
| 01.1                                | Getreide                                      | 908                             | 22              | 18         | 252              | 615        |
| 01.2                                | Kartoffeln                                    | 2                               | -               | -          | 1                | 1          |
| 01.4                                | Obst und Gemüse                               | 4                               | -               | -          | 3                | 1          |
| 01.5                                | Forstwirtschaftliche Erzeugnisse              | 0                               | 0               | -          | -                | -          |
| 01.7                                | Andere Erzeugnisse pflanzlichen Ursprungs     | 351                             | 130             | 119        | 100              | 2          |
| 02                                  | Kohle, rohes Erdöl und Erdgas                 | 17                              | 5               | 12         | -                | -          |
| 02.1                                | Kohle   | 17                              | 5               | 12         | -                | -          |
| 03                                  | Erze, Steine u. Erden, sonst. Bergbauerzeugn. | 1 093                           | 241             | 55         | 655              | 141        |
| 03.1                                | Eisenerze                                     | 3                               | 2               | 0          | -                | -          |
| 03.2                                | NE-Metallerze                                 | 4                               | -               | 4          | -                | -          |
| 03.3                                | Düngemittelminerale                           | 1                               | 1               | -          | -                | -          |
| 03.4                                | (Koch-) Salz, Meerwasser                      | 105                             | 6               | 9          | 3                | 87         |
| 03.5                                | Steine und Erden, Sand, Ton u. ä.             | 980                             | 231             | 42         | 653              | 54         |
| 04                                  | Nahrungs- und Genussmittel                    | 165                             | 74              | 39         | 41               | 12         |
| 04.4                                | Öle und Fette                                 | 120                             | 71              | 39         | 1                | 8          |
| 04.6                                | Stärke(-erzeugnisse), Futtermittel            | 46                              | 2               | 0          | 40               | 4          |
| 06                                  | Holzwaren, Papier, Pappe, Druckerzeugnisse    | 6                               | 0               | 1          | 1                | 5          |
| 06.1                                | Holz-, Kork- und Flechtwaren                  | 6                               | 0               | 1          | 1                | 5          |
| 06.2                                | Papier, Pappe und -waren                      | 0                               | -               | -          | 0                | -          |
| 07                                  | Kokerei- und Mineralölerzeugnisse             | 2                               | -               | 2          | -                | -          |
| 07.1                                | Kokereierzeugnisse                            | 1                               | -               | 1          | -                | -          |
| 07.4                                | Feste oder wachsartige Mineralölerzeugnisse   | 1                               | -               | 1          | -                | -          |
| 08                                  | Chemische Erzeugnisse                         | 367                             | 58              | 74         | 119              | 115        |
| 08.1                                | Chemische Grundstoffe (mineralisch)           | 5                               | 2               | 1          | 2                | -          |
| 08.2                                | Chemische Grundstoffe (organisch)             | 1                               | 1               | -          | -                | -          |
| 08.3                                | Stickstoffverbindungen, Düngemittel           | 347                             | 47              | 74         | 111              | 115        |
| 08.5                                | Pharmazeutische Erzeugnisse                   | 7                               | 2               | -          | 5                | -          |
| 08.6                                | Gummi- oder Kunststoffwaren                   | 7                               | 6               | -          | 0                | -          |
| 09                                  | Sonstige Mineralerzeugnisse                   | 93                              | 5               | 7          | 18               | 62         |
| 09.1                                | Glas, Porzellan u. ä. Erzeugnisse             | 6                               | 4               | -          | 1                | 1          |
| 09.2                                | Zement, Kalk, gebrannter Gips                 | 75                              | -               | -          | 16               | 59         |
| 09.3                                | Sonstige Baumaterialien und -erzeugnisse      | 11                              | 1               | 7          | 2                | 2          |
| 10                                  | Metalle und Metallerzeugnisse                 | 51                              | 4               | 27         | 11               | 9          |
| 10.1                                | Roheisen, Stahl, Ferrolegierungen             | 40                              | 4               | 27         | 1                | 8          |
| 10.2                                | NE-Metalle, Halbzeug                          | 10                              | -               | -          | 10               | -          |
| 10.5                                | Heizkessel, sonstige Metallerzeugnisse        | 2                               | -               | -          | 1                | 1          |
| 11                                  | Maschinen und Ausrüstungen                    | 3                               | 3               | -          | 0                | -          |
| 11.4                                | Geräte der Elektrizitätserzeugung u. ä.       | 3                               | 3               | -          | -                | -          |
| 11.8                                | Sonstige Maschinen                            | 0                               | -               | -          | 0                | -          |
| 14                                  | Sekundärrohstoffe, Abfälle                    | 49                              | 5               | 1          | 44               | -          |
| 14.2                                | Sonstige Abfälle und Sekundärrohstoffe        | 49                              | 5               | 1          | 44               | -          |
| 16                                  | Geräte u. Material zur Güterbeförderung       | 12                              | 8               | -          | 4                | -          |
| 16.1                                | Leere Container und Wechselbehälter           | 12                              | 8               | -          | 4                | -          |
|                                     | <b>Insgesamt</b>                              | <b>3 122</b>                    | <b>556</b>      | <b>354</b> | <b>1 249</b>     | <b>963</b> |

**Noch 2.5 Güterumschlag nach Wasserstraßengebieten, Güterhauptgruppen und Hauptverkehrsbeziehungen von Januar bis September 2011**

| NST-<br>2007<br>Abteilung<br>Gruppe   | Güterabteilung<br>Gütergruppe                 | Güter-<br>umschlag<br>insgesamt | Empfang         |            | Versand          |            |
|---------------------------------------|---|---------------------------------|-----------------|------------|------------------|------------|
|                                       |   |                                 | davon aus Häfen |            | davon nach Häfen |            |
|                                       |   |                                 | in Deutschland  | im Ausland | in Deutschland   | im Ausland |
| in 1 000 Tonnen                       |   |                                 |                 |            |                  |            |
| <b>Wasserstraßengebiete insgesamt</b> |   |                                 |                 |            |                  |            |
| 01                                    | Erzeugnisse der Land- und Forstwirtschaft     | 2 009                           | 287             | 155        | 711              | 855        |
| 01.1                                  | Getreide                                      | 1 429                           | 29              | 26         | 532              | 843        |
| 01.2                                  | Kartoffeln                                    | 2                               | -               | -          | 1                | 1          |
| 01.4                                  | Obst und Gemüse                               | 4                               | 0               | -          | 3                | 1          |
| 01.5                                  | Forstwirtschaftliche Erzeugnisse              | 40                              | 27              | 7          | 0                | 6          |
| 01.7                                  | Andere Erzeugnisse pflanzlichen Ursprungs     | 534                             | 231             | 122        | 176              | 5          |
| 02                                    | Kohle, rohes Erdöl und Erdgas                 | 26                              | 5               | 22         | -                | -          |
| 02.1                                  | Kohle   | 26                              | 5               | 22         | -                | -          |
| 03                                    | Erze, Steine u. Erden, sonst. Bergbauerzeugn. | 1 742                           | 280             | 109        | 1 195            | 158        |
| 03.1                                  | Eisenerze                                     | 5                               | 4               | 0          | -                | -          |
| 03.2                                  | NE-Metallerze                                 | 6                               | 0               | 5          | -                | -          |
| 03.3                                  | Düngemittelminerale                           | 3                               | 1               | 2          | -                | -          |
| 03.4                                  | (Koch-) Salz, Meerwasser                      | 145                             | 12              | 29         | 3                | 101        |
| 03.5                                  | Steine und Erden Sand, Ton u. ä.              | 1 584                           | 262             | 73         | 1 192            | 57         |
| 04                                    | Nahrungs- und Genussmittel                    | 234                             | 108             | 46         | 50               | 31         |
| 04.3                                  | Verarbeitetes Obst und Gemüse                 | 2                               | 2               | -          | -                | -          |
| 04.4                                  | Öle und Fette                                 | 179                             | 103             | 45         | 5                | 25         |
| 04.5                                  | Milch, Milcherzeugnisse, Speiseeis            | 0                               | -               | -          | 0                | -          |
| 04.6                                  | Stärke(-erzeugnisse), Futtermittel            | 48                              | 2               | 0          | 40               | 6          |
| 04.7                                  | Getränke                                      | 0                               | 0               | -          | -                | -          |
| 04.8                                  | Nahrungsmittel (außer Sammelgut)              | 5                               | -               | -          | 5                | -          |
| 05                                    | Textilien, Bekleidung, Leder und -waren       | 0                               | 0               | -          | 0                | -          |
| 05.1                                  | Textilien                                     | 0                               | 0               | -          | 0                | -          |
| 05.2                                  | Bekleidung und Pelzwaren                      | 0                               | 0               | -          | -                | -          |
| 06                                    | Holzwaren, Papier, Pappe, Druckerzeugnisse    | 78                              | 7               | 1          | 62               | 9          |
| 06.1                                  | Holz-, Kork- und Flechtwaren                  | 28                              | 6               | 1          | 12               | 9          |
| 06.2                                  | Papier, Pappe und -waren                      | 50                              | 0               | -          | 50               | -          |
| 06.3                                  | Druckerzeugnisse, bespielte Medienträger      | 0                               | 0               | -          | 0                | -          |
| 07                                    | Kokerei- und Mineralölerzeugnisse             | 595                             | 515             | 15         | 43               | 22         |
| 07.1                                  | Kokereierzeugnisse                            | 1                               | -               | 1          | -                | -          |
| 07.2                                  | Flüssige Mineralölerzeugnisse                 | 593                             | 515             | 13         | 43               | 22         |
| 07.4                                  | Feste oder wachsartige Mineralölerzeugnisse   | 1                               | 0               | 1          | 0                | -          |
| 08                                    | Chemische Erzeugnisse                         | 548                             | 87              | 143        | 199              | 119        |
| 08.1                                  | Chemische Grundstoffe (mineralisch)           | 63                              | 12              | 21         | 30               | -          |
| 08.2                                  | Chemische Grundstoffe (organisch)             | 32                              | 2               | 4          | 26               | -          |
| 08.3                                  | Stickstoffverbindungen, Düngemittel           | 419                             | 59              | 117        | 124              | 119        |
| 08.4                                  | Basiskunststoffe, Kautschuk                   | 12                              | 2               | -          | 10               | -          |
| 08.5                                  | Pharmazeutische Erzeugnisse                   | 9                               | 3               | 0          | 7                | -          |
| 08.6                                  | Gummi- oder Kunststoffwaren                   | 11                              | 9               | -          | 2                | -          |
| 09                                    | Sonstige Mineralerzeugnisse                   | 97                              | 6               | 8          | 20               | 63         |
| 09.1                                  | Glas, Porzellan u. ä. Erzeugnisse             | 7                               | 5               | -          | 2                | 1          |
| 09.2                                  | Zement, Kalk, gebrannter Gips                 | 75                              | -               | -          | 16               | 59         |
| 09.3                                  | Sonstige Baumaterialien und -erzeugnisse      | 14                              | 1               | 8          | 3                | 3          |
| 10                                    | Metalle und Metallerzeugnisse                 | 71                              | 7               | 43         | 12               | 10         |
| 10.1                                  | Roheisen, Stahl, Ferrolegierungen             | 58                              | 5               | 43         | 1                | 9          |
| 10.2                                  | NE-Metalle, Halbzeug                          | 11                              | 1               | -          | 10               | -          |
| 10.3                                  | Rohre   | 0                               | 0               | -          | -                | -          |
| 10.4                                  | Stahl- und Leichtmetallbauerzeugnisse         | 0                               | -               | -          | 0                | -          |
| 10.5                                  | Heizkessel, sonstige Metallerzeugnisse        | 2                               | 0               | -          | 1                | 1          |

**Noch 2.5 Güterumschlag nach Wasserstraßengebieten, Güterhauptgruppen und Hauptverkehrsbeziehungen von Januar bis September 2011**

| NST-<br>2007<br>Abteilung<br>Gruppe        | Güterabteilung<br>Gütergruppe                 | Güter-<br>umschlag<br>insgesamt | Empfang         |            | Versand          |              |
|--|---|---------------------------------|-----------------|------------|------------------|--------------|
|  |   |                                 | davon aus Häfen |            | davon nach Häfen |              |
|  |   |                                 | in Deutschland  | im Ausland | in Deutschland   | im Ausland   |
| in 1 000 Tonnen                            |   |                                 |                 |            |                  |              |
| <b>noch Wasserstraßengebiete insgesamt</b> |   |                                 |                 |            |                  |              |
| 11   | Maschinen und Ausrüstungen u. ä.              | 75                              | 16              | 1          | 54               | 4            |
| 11.2                                       | Haushaltsgeräte                               | 3                               | -               | -          | 3                | -            |
| 11.4                                       | Geräte d. Elektrizitätserzeug. u. -verteilung | 5                               | 5               | -          | -                | -            |
| 11.8                                       | Sonstige Maschinen                            | 67                              | 12              | 1          | 50               | 4            |
| 12   | Fahrzeuge                                     | 8                               | 8               | -          | 1                | -            |
| 12.1                                       | Erzeugnisse der Automobilindustrie            | 8                               | 8               | -          | 1                | -            |
| 13   | Möbel, Schmuck, Musikinstrumente              | 1                               | 0               | -          | 0                | -            |
| 13.1                                       | Möbel   | 0                               | -               | -          | 0                | -            |
| 13.2                                       | Sonstige Erzeugnisse                          | 1                               | 0               | -          | 0                | -            |
| 14   | Sekundärrohstoffe, Abfälle                    | 258                             | 37              | 4          | 148              | 69           |
| 14.1                                       | Hausmüll und kommunale Abfälle                | 0                               | -               | -          | 0                | -            |
| 14.2                                       | Sonstige Abfälle und Sekundärrohstoffe        | 258                             | 37              | 4          | 148              | 69           |
| 16   | Geräte u. Material zur Güterbeförderung       | 28                              | 18              | 0          | 10               | -            |
| 16.1                                       | Leere Container und Wechselbehälter           | 28                              | 18              | 0          | 10               | -            |
| 16.2                                       | Paletten, Verpackungsmaterial                 | 0                               | -               | -          | 0                | -            |
| 19   | Nicht identifizierbare Güter                  | 1                               | 0               | -          | 0                | -            |
| 19.1                                       | Unbekannte Güter in Containern                | 1                               | 0               | -          | 0                | -            |
|  | <b>Insgesamt</b>                              | <b>5 772</b>                    | <b>1 380</b>    | <b>546</b> | <b>2 506</b>     | <b>1 339</b> |

## 2.6 Containerumschlag nach Containerarten und Hauptverkehrsbeziehungen

| Containerart                                     | Einheit    | August<br>2011 | September<br>2011 | Januar- September |               |                  |
|--|------------|----------------|-------------------|-------------------|---------------|------------------|
|  |            |                |                   | 2010              | 2011          | Veränderung um % |
| <b>Verkehr innerhalb Deutschlands</b>            |            |                |                   |                   |               |                  |
| 20-Fuß Container beladen                         | Anzahl     | 727            | 1 067             | 4 654             | 6 968         | + 49,7           |
| 30-Fuß Container beladen                         | Anzahl     | -              | -                 | -                 | -             | -                |
| 40-Fuß Container beladen                         | Anzahl     | 282            | 282               | 2 849             | 3 088         | + 8,4            |
| Container größer 40-Fuß beladen                  | Anzahl     | 129            | 112               | 316               | 678           | x                |
| zusammen   | TEU        | 1 581          | 1 883             | 11 063            | 14 670        | + 32,6           |
| darin beförderte Güter                           | Tonnen     | 22 975         | 31 173            | 171 905           | 222 848       | + 29,6           |
| 20-Fuß Container leer                            | Anzahl     | 621            | 951               | 3 957             | 6 385         | + 61,4           |
| 30-Fuß Container leer                            | Anzahl     | -              | -                 | -                 | -             | -                |
| 40-Fuß Container leer                            | Anzahl     | 256            | 232               | 2 800             | 2 664         | - 4,9            |
| Container größer 40-Fuß leer                     | Anzahl     | 132            | 97                | 339               | 717           | x                |
| zusammen   | TEU        | 1 430          | 1 633             | 10 320            | 13 327        | + 29,1           |
| <b>Insgesamt</b>                                 | <b>TEU</b> | <b>3 012</b>   | <b>3 517</b>      | <b>21 383</b>     | <b>27 997</b> | <b>+ 30,9</b>    |
| <b>Grenzüberschreitender Empfang und Versand</b> |            |                |                   |                   |               |                  |
| 20-Fuß Container beladen                         | Anzahl     | -              | -                 | -                 | -             | -                |
| 30-Fuß Container beladen                         | Anzahl     | -              | -                 | -                 | -             | -                |
| 40-Fuß Container beladen                         | Anzahl     | -              | -                 | -                 | -             | -                |
| Container größer 40-Fuß beladen                  | Anzahl     | -              | -                 | -                 | -             | -                |
| zusammen   | TEU        | -              | -                 | -                 | -             | -                |
| darin beförderte Güter                           | Tonnen     | -              | -                 | -                 | -             | -                |
| 20-Fuß Container leer                            | Anzahl     | -              | -                 | -                 | -             | -                |
| 30-Fuß Container leer                            | Anzahl     | -              | -                 | -                 | -             | -                |
| 40-Fuß Container leer                            | Anzahl     | 16             | -                 | -                 | 16            | x                |
| Container größer 40-Fuß leer                     | Anzahl     | -              | -                 | -                 | -             | -                |
| zusammen   | TEU        | 32             | -                 | -                 | 32            | x                |
| <b>Insgesamt</b>                                 | <b>TEU</b> | <b>32</b>      | <b>-</b>          | <b>-</b>          | <b>32</b>     | <b>x</b>         |
| <b>Gesamtverkehr</b>                             |            |                |                   |                   |               |                  |
| 20-Fuß Container beladen                         | Anzahl     | 727            | 1 067             | 4 654             | 6 968         | + 49,7           |
| 30-Fuß Container beladen                         | Anzahl     | -              | -                 | -                 | -             | -                |
| 40-Fuß Container beladen                         | Anzahl     | 282            | 282               | 2 849             | 3 088         | + 8,4            |
| Container größer 40-Fuß beladen                  | Anzahl     | 129            | 112               | 316               | 678           | x                |
| zusammen   | TEU        | 1 581          | 1 883             | 11 063            | 14 670        | + 32,6           |
| darin beförderte Güter                           | Tonnen     | 22 975         | 31 173            | 171 905           | 222 848       | + 29,6           |
| 20-Fuß Container leer                            | Anzahl     | 621            | 951               | 3 957             | 6 385         | + 61,4           |
| 30-Fuß Container leer                            | Anzahl     | -              | -                 | -                 | -             | -                |
| 40-Fuß Container leer                            | Anzahl     | 272            | 232               | 2 800             | 2 680         | - 4,3            |
| Container größer 40-Fuß leer                     | Anzahl     | 132            | 97                | 339               | 717           | x                |
| zusammen   | TEU        | 1 462          | 1 633             | 10 320            | 13 359        | + 29,4           |
| <b>Insgesamt</b>                                 | <b>TEU</b> | <b>3 044</b>   | <b>3 517</b>      | <b>21 383</b>     | <b>28 029</b> | <b>+ 31,1</b>    |

## 2.7 Containerumschlag nach Wasserstraßengebieten, Containerart, Anzahl und TEU

| Containerart                          | Einheit    | Empfang       |               | Versand       |               | Insgesamt     |               | Veränderung<br>um % |
|---------------------------------------|------------|---------------|---------------|---------------|---------------|---------------|---------------|---------------------|
|                                       |            | 2010          | 2011          | 2010          | 2011          | 2010          | 2011          |                     |
| <b>September</b>                      |            |               |               |               |               |               |               |                     |
| <b>Elbegebiet</b>                     |            |               |               |               |               |               |               |                     |
| 20-Fuß Container                      | Anzahl     | 78            | 213           | 69            | 206           | 147           | 419           | + 185,0             |
| 30-Fuß Container                      | Anzahl     | -             | -             | -             | -             | -             | -             | -                   |
| 40-Fuß Container                      | Anzahl     | 298           | 226           | 348           | 254           | 646           | 480           | - 25,7              |
| Container größer 40-Fuß               | Anzahl     | 124           | 95            | 111           | 114           | 235           | 209           | - 11,1              |
| <b>Insgesamt</b>                      | <b>TEU</b> | <b>953</b>    | <b>879</b>    | <b>1 015</b>  | <b>971</b>    | <b>1 968</b>  | <b>1 850</b>  | <b>- 6,0</b>        |
| <b>Mittellandkanalgebiet</b>          |            |               |               |               |               |               |               |                     |
| 20-Fuß Container                      | Anzahl     | 531           | 815           | 520           | 785           | 1 051         | 1 600         | + 52,2              |
| 30-Fuß Container                      | Anzahl     | -             | -             | -             | -             | -             | -             | -                   |
| 40-Fuß Container                      | Anzahl     | 91            | 23            | 119           | 17            | 210           | 40            | - 81,0              |
| Container größer 40-Fuß               | Anzahl     | -             | -             | -             | -             | -             | -             | -                   |
| <b>Insgesamt</b>                      | <b>TEU</b> | <b>713</b>    | <b>861</b>    | <b>758</b>    | <b>819</b>    | <b>1 471</b>  | <b>1 680</b>  | <b>+ 14,2</b>       |
| <b>Wasserstraßengebiete insgesamt</b> |            |               |               |               |               |               |               |                     |
| 20-Fuß Container                      | Anzahl     | 609           | 1 028         | 589           | 991           | 1 198         | 2 019         | + 68,5              |
| 30-Fuß Container                      | Anzahl     | -             | -             | -             | -             | -             | -             | -                   |
| 40-Fuß Container                      | Anzahl     | 389           | 249           | 467           | 271           | 856           | 520           | - 39,3              |
| Container größer 40-Fuß               | Anzahl     | 124           | 95            | 111           | 114           | 235           | 209           | - 11,1              |
| <b>Insgesamt</b>                      | <b>TEU</b> | <b>1 666</b>  | <b>1 740</b>  | <b>1 773</b>  | <b>1 790</b>  | <b>3 439</b>  | <b>3 530</b>  | <b>+ 2,6</b>        |
| <b>Januar-September</b>               |            |               |               |               |               |               |               |                     |
| <b>Elbegebiet</b>                     |            |               |               |               |               |               |               |                     |
| 20-Fuß Container                      | Anzahl     | 694           | 1 642         | 704           | 1 685         | 1 398         | 3 327         | + 138,0             |
| 30-Fuß Container                      | Anzahl     | -             | -             | -             | -             | -             | -             | -                   |
| 40-Fuß Container                      | Anzahl     | 2 220         | 2 598         | 2 339         | 2 561         | 4 559         | 5 159         | + 13,2              |
| Container größer 40-Fuß               | Anzahl     | 339           | 713           | 316           | 683           | 655           | 1 396         | + 113,1             |
| <b>Insgesamt</b>                      | <b>TEU</b> | <b>5 897</b>  | <b>8 443</b>  | <b>6 093</b>  | <b>8 344</b>  | <b>11 990</b> | <b>16 787</b> | <b>+ 40,0</b>       |
| <b>Mittellandkanalgebiet</b>          |            |               |               |               |               |               |               |                     |
| 20-Fuß Container                      | Anzahl     | 3 648         | 5 094         | 3 582         | 4 965         | 7 230         | 10 059        | + 39,1              |
| 30-Fuß Container                      | Anzahl     | -             | -             | -             | -             | -             | -             | -                   |
| 40-Fuß Container                      | Anzahl     | 554           | 396           | 562           | 363           | 1 116         | 759           | - 32,0              |
| Container größer 40-Fuß               | Anzahl     | -             | -             | -             | -             | -             | -             | -                   |
| <b>Insgesamt</b>                      | <b>TEU</b> | <b>4 756</b>  | <b>5 886</b>  | <b>4 706</b>  | <b>5 691</b>  | <b>9 462</b>  | <b>11 577</b> | <b>+ 22,4</b>       |
| <b>Wasserstraßengebiete insgesamt</b> |            |               |               |               |               |               |               |                     |
| 20-Fuß Container                      | Anzahl     | 4 342         | 6 736         | 4 286         | 6 650         | 8 628         | 13 386        | + 55,1              |
| 30-Fuß Container                      | Anzahl     | -             | -             | -             | -             | -             | -             | -                   |
| 40-Fuß Container                      | Anzahl     | 2 774         | 2 994         | 2 901         | 2 924         | 5 675         | 5 918         | + 4,3               |
| Container größer 40-Fuß               | Anzahl     | 339           | 713           | 316           | 683           | 655           | 1 396         | + 113,1             |
| <b>Insgesamt</b>                      | <b>TEU</b> | <b>10 653</b> | <b>14 329</b> | <b>10 799</b> | <b>14 035</b> | <b>21 452</b> | <b>28 364</b> | <b>+ 32,2</b>       |



**2.8 Containerumschlag nach Wasserstraßengebieten, Containerart, Anzahl, TEU und Hauptverkehrsbeziehungen  
im Jahr 2011**

| Containerart                          | Einheit    | Container-<br>umschlag<br>insgesamt | Empfang           |               | Versand           |               |
|---------------------------------------|------------|-------------------------------------|-------------------|---------------|-------------------|---------------|
|                                       |            |                                     | davon aus Häfen   |               | davon nach Häfen  |               |
|                                       |            |                                     | in<br>Deutschland | im<br>Ausland | in<br>Deutschland | im<br>Ausland |
| <b>September</b>                      |            |                                     |                   |               |                   |               |
| <b>Elbegebiet</b>                     |            |                                     |                   |               |                   |               |
| 20-Fuß Container                      | Anzahl     | 419                                 | 213               | -             | 206               | -             |
| 30-Fuß Container                      | Anzahl     | -                                   | -                 | -             | -                 | -             |
| 40-Fuß Container                      | Anzahl     | 480                                 | 226               | -             | 254               | -             |
| Container größer 40-Fuß               | Anzahl     | 209                                 | 95                | -             | 114               | -             |
| <b>Insgesamt</b>                      | <b>TEU</b> | <b>1 850</b>                        | <b>879</b>        | <b>-</b>      | <b>971</b>        | <b>-</b>      |
| <b>Mittellandkanalgebiet</b>          |            |                                     |                   |               |                   |               |
| 20-Fuß Container                      | Anzahl     | 1 600                               | 815               | -             | 785               | -             |
| 30-Fuß Container                      | Anzahl     | -                                   | -                 | -             | -                 | -             |
| 40-Fuß Container                      | Anzahl     | 40                                  | 23                | -             | 17                | -             |
| Container größer 40-Fuß               | Anzahl     | -                                   | -                 | -             | -                 | -             |
| <b>Insgesamt</b>                      | <b>TEU</b> | <b>1 680</b>                        | <b>861</b>        | <b>-</b>      | <b>819</b>        | <b>-</b>      |
| <b>Wasserstraßengebiete insgesamt</b> |            |                                     |                   |               |                   |               |
| 20-Fuß Container                      | Anzahl     | 2 019                               | 1 028             | -             | 991               | -             |
| 30-Fuß Container                      | Anzahl     | -                                   | -                 | -             | -                 | -             |
| 40-Fuß Container                      | Anzahl     | 520                                 | 249               | -             | 271               | -             |
| Container größer 40-Fuß               | Anzahl     | 209                                 | 95                | -             | 114               | -             |
| <b>Insgesamt</b>                      | <b>TEU</b> | <b>3 530</b>                        | <b>1 740</b>      | <b>-</b>      | <b>1 790</b>      | <b>-</b>      |
| <b>Januar-September</b>               |            |                                     |                   |               |                   |               |
| <b>Elbegebiet</b>                     |            |                                     |                   |               |                   |               |
| 20-Fuß Container                      | Anzahl     | 3 327                               | 1 642             | -             | 1 685             | -             |
| 30-Fuß Container                      | Anzahl     | -                                   | -                 | -             | -                 | -             |
| 40-Fuß Container                      | Anzahl     | 5 159                               | 2 582             | 16            | 2 561             | -             |
| Container größer 40-Fuß               | Anzahl     | 1 396                               | 713               | -             | 683               | -             |
| <b>Insgesamt</b>                      | <b>TEU</b> | <b>16 787</b>                       | <b>8 411</b>      | <b>32</b>     | <b>8 344</b>      | <b>-</b>      |
| <b>Mittellandkanalgebiet</b>          |            |                                     |                   |               |                   |               |
| 20-Fuß Container                      | Anzahl     | 10 059                              | 5 094             | -             | 4 965             | -             |
| 30-Fuß Container                      | Anzahl     | -                                   | -                 | -             | -                 | -             |
| 40-Fuß Container                      | Anzahl     | 759                                 | 396               | -             | 363               | -             |
| Container größer 40-Fuß               | Anzahl     | -                                   | -                 | -             | -                 | -             |
| <b>Insgesamt</b>                      | <b>TEU</b> | <b>11 577</b>                       | <b>5 886</b>      | <b>-</b>      | <b>5 691</b>      | <b>-</b>      |
| <b>Wasserstraßengebiete insgesamt</b> |            |                                     |                   |               |                   |               |
| 20-Fuß Container                      | Anzahl     | 13 386                              | 6 736             | -             | 6 650             | -             |
| 30-Fuß Container                      | Anzahl     | -                                   | -                 | -             | -                 | -             |
| 40-Fuß Container                      | Anzahl     | 5 918                               | 2 978             | 16            | 2 924             | -             |
| Container größer 40-Fuß               | Anzahl     | 1 396                               | 713               | -             | 683               | -             |
| <b>Insgesamt</b>                      | <b>TEU</b> | <b>28 364</b>                       | <b>14 297</b>     | <b>32</b>     | <b>14 035</b>     | <b>-</b>      |

### 3. Schiffsverkehr auf Binnenwasserstraßen Sachsen-Anhalts

#### 3.1 Schiffsverkehr nach Monaten

| Zeitraum         | 2011               |                      |                   | 2010              | Veränderung<br>2011/2010<br>um % |
|------------------|--------------------|----------------------|-------------------|-------------------|----------------------------------|
|                  | Schiffe<br>beladen | Schiffe<br>unbeladen | Schiffe<br>gesamt | Schiffe<br>gesamt |                                  |
| Januar           | 430                | 327                  | 757               | 437               | + 73,2                           |
| Februar          | 725                | 547                  | 1 272             | 110               | x                                |
| März             | 894                | 668                  | 1 562             | 1 491             | + 4,8                            |
| April            | 842                | 625                  | 1 467             | 1 684             | - 12,9                           |
| Mai              | 927                | 669                  | 1 596             | 1 415             | + 12,8                           |
| Juni             | 906                | 720                  | 1 626             | 1 561             | + 4,2                            |
| Juli             | 830                | 666                  | 1 496             | 1 397             | + 7,1                            |
| August           | 846                | 679                  | 1 525             | 1 629             | - 6,4                            |
| September        | 894                | 691                  | 1 585             | 1 758             | - 9,8                            |
| Oktober          | ...                | ...                  | ...               | 1 722             | ...                              |
| November         | ...                | ...                  | ...               | 1 640             | ...                              |
| Dezember         | ...                | ...                  | ...               | 1 035             | ...                              |
| <b>Insgesamt</b> | ...                | ...                  | ...               | <b>15 879</b>     | ...                              |

## 3.2 Schiffsverkehr nach Wasserstraßengebieten, Beladungszustand und Flagge im September 2011

| Flagge           | Schiffe mit eigenem Antrieb           |                               |                                   |            |                               | Schiffe ohne eigenen Antrieb |                               |                                   |            |                               |
|------------------|---------------------------------------|-------------------------------|-----------------------------------|------------|-------------------------------|------------------------------|-------------------------------|-----------------------------------|------------|-------------------------------|
|                  | beladen                               |                               |                                   | unbeladen  |                               | beladen                      |                               |                                   | unbeladen  |                               |
|                  | Anzahl                                | Trag-<br>fähigkeit<br>1 000 t | Aus-/ Ein-<br>ladungen<br>1 000 t | Anzahl     | Trag-<br>fähigkeit<br>1 000 t | Anzahl                       | Trag-<br>fähigkeit<br>1 000 t | Aus-/ Ein-<br>ladungen<br>1 000 t | Anzahl     | Trag-<br>fähigkeit<br>1 000 t |
|                  | <b>September</b>                      |                               |                                   |            |                               |                              |                               |                                   |            |                               |
|                  | <b>Elbegebiet</b>                     |                               |                                   |            |                               |                              |                               |                                   |            |                               |
| Deutschland      | 245                                   | 300                           | 240                               | 220        | 271                           | 146                          | 128                           | 35                                | 67         | 59                            |
| Niederlande      | 31                                    | 40                            | 27                                | 27         | 36                            | 4                            | 4                             | 2                                 | 3          | 3                             |
| Belgien          | 1                                     | 1                             | 1                                 | 1          | 1                             | -                            | -                             | -                                 | -          | -                             |
| Luxemburg        | 4                                     | 5                             | 4                                 | 2          | 2                             | -                            | -                             | -                                 | -          | -                             |
| Tschechien       | 36                                    | 39                            | 20                                | 24         | 25                            | 20                           | 19                            | 8                                 | 20         | 19                            |
| Polen            | 12                                    | 12                            | 9                                 | 12         | 12                            | 8                            | 6                             | 4                                 | 8          | 6                             |
| <b>Insgesamt</b> | <b>329</b>                            | <b>397</b>                    | <b>301</b>                        | <b>286</b> | <b>348</b>                    | <b>178</b>                   | <b>157</b>                    | <b>50</b>                         | <b>98</b>  | <b>87</b>                     |
|                  | <b>Mittellandkanalgebiet</b>          |                               |                                   |            |                               |                              |                               |                                   |            |                               |
| Deutschland      | 211                                   | 271                           | 212                               | 167        | 201                           | 14                           | 20                            | 10                                | 6          | 5                             |
| Niederlande      | 87                                    | 105                           | 85                                | 67         | 79                            | -                            | -                             | -                                 | -          | -                             |
| Belgien          | 3                                     | 4                             | 3                                 | 1          | 2                             | -                            | -                             | -                                 | -          | -                             |
| Tschechien       | 23                                    | 26                            | 21                                | 22         | 25                            | 6                            | 5                             | 3                                 | 6          | 5                             |
| Polen            | 30                                    | 27                            | 24                                | 25         | 22                            | 13                           | 14                            | 12                                | 13         | 14                            |
| <b>Insgesamt</b> | <b>354</b>                            | <b>433</b>                    | <b>344</b>                        | <b>282</b> | <b>330</b>                    | <b>33</b>                    | <b>38</b>                     | <b>25</b>                         | <b>25</b>  | <b>23</b>                     |
|                  | <b>Wasserstraßengebiete insgesamt</b> |                               |                                   |            |                               |                              |                               |                                   |            |                               |
| Deutschland      | 456                                   | 571                           | 452                               | 387        | 472                           | 160                          | 148                           | 46                                | 73         | 64                            |
| Niederlande      | 118                                   | 145                           | 112                               | 94         | 116                           | 4                            | 4                             | 2                                 | 3          | 3                             |
| Belgien          | 4                                     | 5                             | 4                                 | 2          | 3                             | -                            | -                             | -                                 | -          | -                             |
| Luxemburg        | 4                                     | 5                             | 4                                 | 2          | 2                             | -                            | -                             | -                                 | -          | -                             |
| Tschechien       | 59                                    | 65                            | 41                                | 46         | 50                            | 26                           | 24                            | 11                                | 26         | 24                            |
| Polen            | 42                                    | 38                            | 33                                | 37         | 34                            | 21                           | 20                            | 16                                | 21         | 20                            |
| <b>Insgesamt</b> | <b>683</b>                            | <b>830</b>                    | <b>645</b>                        | <b>568</b> | <b>677</b>                    | <b>211</b>                   | <b>196</b>                    | <b>75</b>                         | <b>123</b> | <b>111</b>                    |

## 3.3 Schiffsverkehr nach Wasserstraßengebieten, Beladungszustand und Flagge Januar bis September 2011

| Flagge           | Schiffe mit eigenem Antrieb           |                               |                                   |              |                               | Schiffe ohne eigenen Antrieb |                               |                                   |              |                               |
|------------------|---------------------------------------|-------------------------------|-----------------------------------|--------------|-------------------------------|------------------------------|-------------------------------|-----------------------------------|--------------|-------------------------------|
|                  | beladen                               |                               |                                   | unbeladen    |                               | beladen                      |                               |                                   | unbeladen    |                               |
|                  | Anzahl                                | Trag-<br>fähigkeit<br>1 000 t | Aus-/ Ein-<br>ladungen<br>1 000 t | Anzahl       | Trag-<br>fähigkeit<br>1 000 t | Anzahl                       | Trag-<br>fähigkeit<br>1 000 t | Aus-/ Ein-<br>ladungen<br>1 000 t | Anzahl       | Trag-<br>fähigkeit<br>1 000 t |
|                  | <b>Januar-September</b>               |                               |                                   |              |                               |                              |                               |                                   |              |                               |
|                  | <b>Elbegebiet</b>                     |                               |                                   |              |                               |                              |                               |                                   |              |                               |
| Deutschland      | 1 850                                 | 2 255                         | 1 717                             | 1 614        | 1 958                         | 1 264                        | 1 068                         | 321                               | 591          | 474                           |
| Niederlande      | 250                                   | 298                           | 230                               | 231          | 273                           | 8                            | 8                             | 6                                 | 7            | 7                             |
| Belgien          | 35                                    | 46                            | 33                                | 28           | 35                            | -                            | -                             | -                                 | -            | -                             |
| Luxemburg        | 11                                    | 14                            | 11                                | 9            | 11                            | -                            | -                             | -                                 | -            | -                             |
| Frankreich       | 1                                     | 1                             | 0                                 | 1            | 1                             | -                            | -                             | -                                 | -            | -                             |
| Schweiz          | 1                                     | 2                             | 1                                 | 1            | 2                             | -                            | -                             | -                                 | -            | -                             |
| Tschechien       | 178                                   | 191                           | 100                               | 138          | 148                           | 164                          | 142                           | 70                                | 143          | 121                           |
| Polen            | 153                                   | 133                           | 104                               | 144          | 126                           | 107                          | 80                            | 56                                | 107          | 80                            |
| <b>Insgesamt</b> | <b>2 479</b>                          | <b>2 940</b>                  | <b>2 197</b>                      | <b>2 166</b> | <b>2 554</b>                  | <b>1 543</b>                 | <b>1 299</b>                  | <b>453</b>                        | <b>848</b>   | <b>682</b>                    |
|                  | <b>Mittellandkanalgebiet</b>          |                               |                                   |              |                               |                              |                               |                                   |              |                               |
| Deutschland      | 1 672                                 | 2 168                         | 1 680                             | 1 297        | 1 602                         | 82                           | 109                           | 57                                | 40           | 31                            |
| Niederlande      | 911                                   | 1 087                         | 901                               | 693          | 818                           | 4                            | 4                             | 3                                 | 4            | 4                             |
| Belgien          | 51                                    | 66                            | 52                                | 33           | 43                            | -                            | -                             | -                                 | -            | -                             |
| Frankreich       | 6                                     | 7                             | 6                                 | 6            | 7                             | -                            | -                             | -                                 | -            | -                             |
| Tschechien       | 136                                   | 145                           | 109                               | 126          | 133                           | 29                           | 28                            | 19                                | 28           | 26                            |
| Polen            | 274                                   | 239                           | 203                               | 245          | 215                           | 107                          | 107                           | 92                                | 106          | 105                           |
| <b>Insgesamt</b> | <b>3 050</b>                          | <b>3 712</b>                  | <b>2 951</b>                      | <b>2 400</b> | <b>2 818</b>                  | <b>222</b>                   | <b>248</b>                    | <b>171</b>                        | <b>178</b>   | <b>166</b>                    |
|                  | <b>Wasserstraßengebiete insgesamt</b> |                               |                                   |              |                               |                              |                               |                                   |              |                               |
| Deutschland      | 3 522                                 | 4 423                         | 3 397                             | 2 911        | 3 561                         | 1 346                        | 1 177                         | 378                               | 631          | 505                           |
| Niederlande      | 1 161                                 | 1 385                         | 1 131                             | 924          | 1 091                         | 12                           | 12                            | 9                                 | 11           | 11                            |
| Belgien          | 86                                    | 112                           | 85                                | 61           | 78                            | -                            | -                             | -                                 | -            | -                             |
| Luxemburg        | 11                                    | 14                            | 11                                | 9            | 11                            | -                            | -                             | -                                 | -            | -                             |
| Frankreich       | 7                                     | 8                             | 6                                 | 7            | 8                             | -                            | -                             | -                                 | -            | -                             |
| Schweiz          | 1                                     | 2                             | 1                                 | 1            | 2                             | -                            | -                             | -                                 | -            | -                             |
| Tschechien       | 314                                   | 337                           | 209                               | 264          | 281                           | 193                          | 170                           | 88                                | 171          | 147                           |
| Polen            | 427                                   | 372                           | 307                               | 389          | 342                           | 214                          | 187                           | 148                               | 213          | 185                           |
| <b>Insgesamt</b> | <b>5 529</b>                          | <b>6 652</b>                  | <b>5 148</b>                      | <b>4 566</b> | <b>5 372</b>                  | <b>1 765</b>                 | <b>1 546</b>                  | <b>624</b>                        | <b>1 026</b> | <b>849</b>                    |

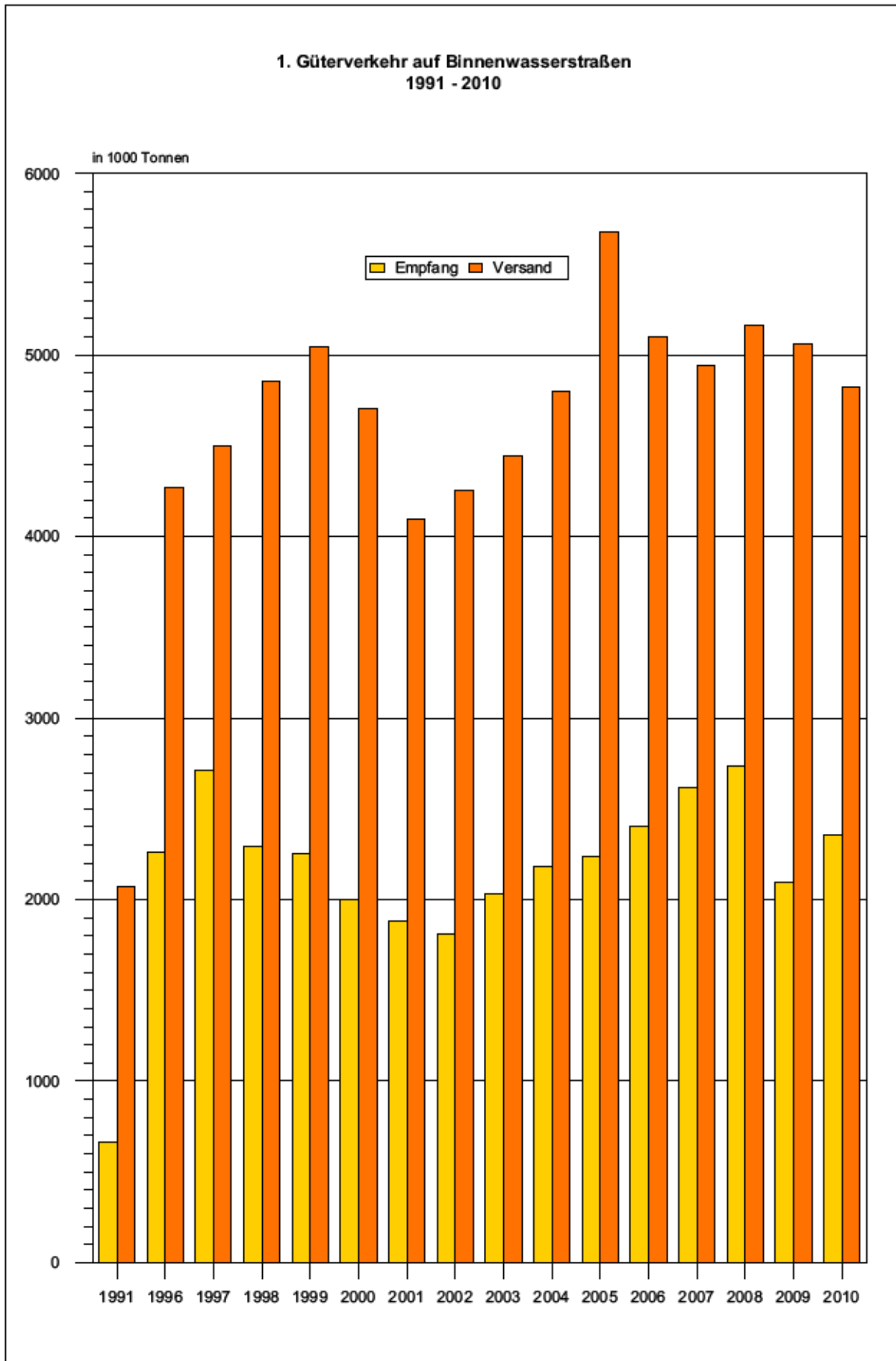

### 2. Gesamtgüterumschlag auf Binnenwasserstraßen der Jahre 2010 und 2011

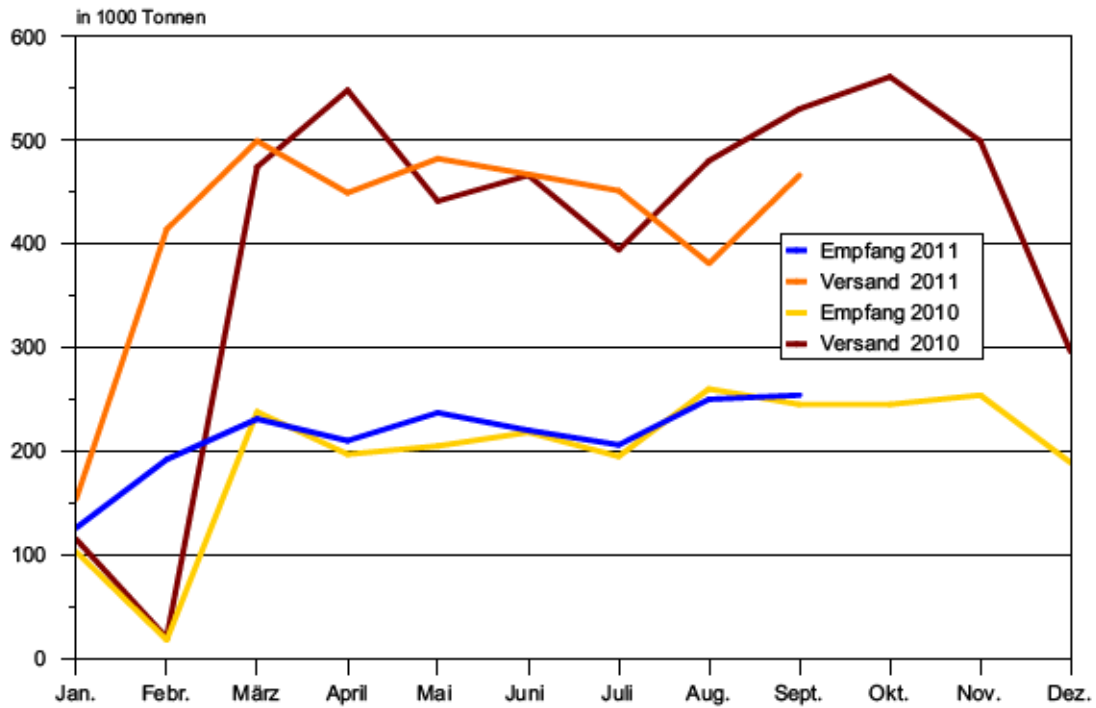

### 3. Güterumschlag nach Hauptverkehrsbeziehungen der Jahre 2010 und 2011

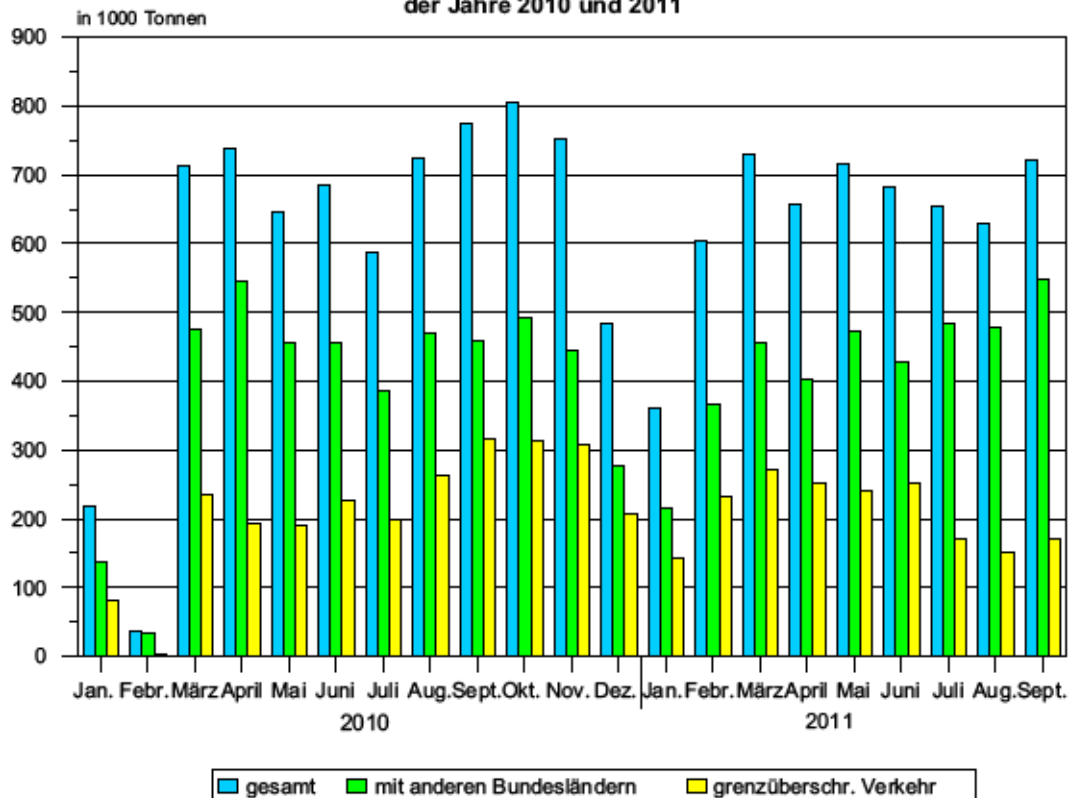

#### 4. Güterumschlag nach ausgewählten Güterabteilungen September 2011

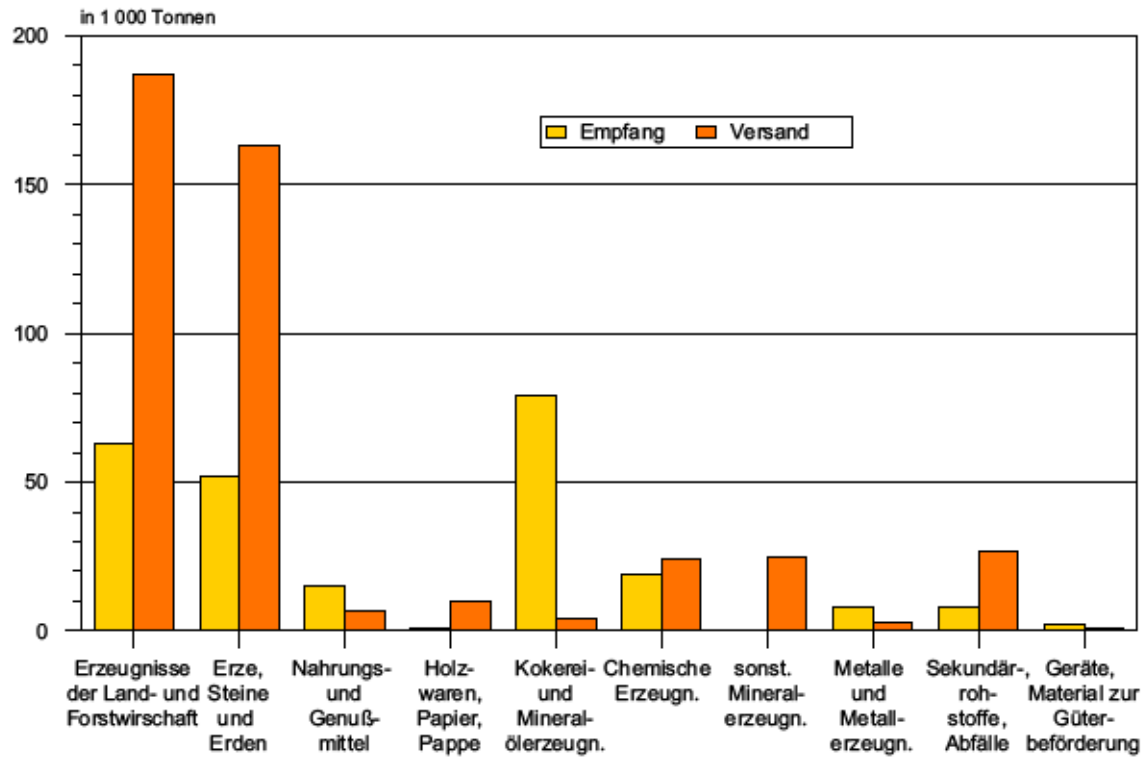

#### 5. Güterumschlag nach Wasserstraßengebieten September 2011

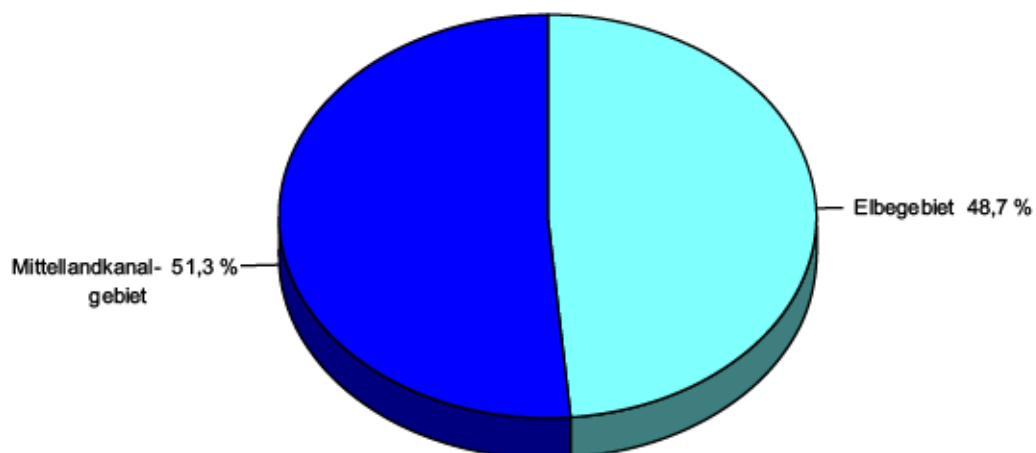

### 6. Schiffsankünfte und -abgänge nach Monaten der Jahre 2010 und 2011

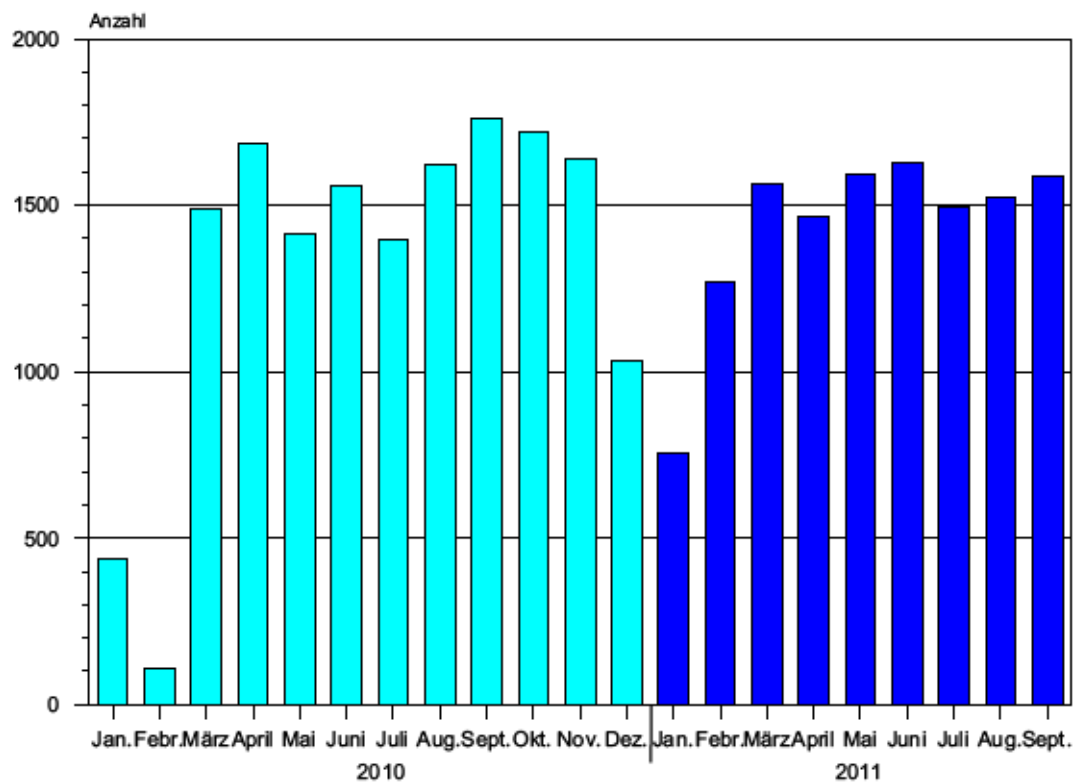

### 7. Schiffsankünfte und -abgänge nach Herkunftsländern im September 2011

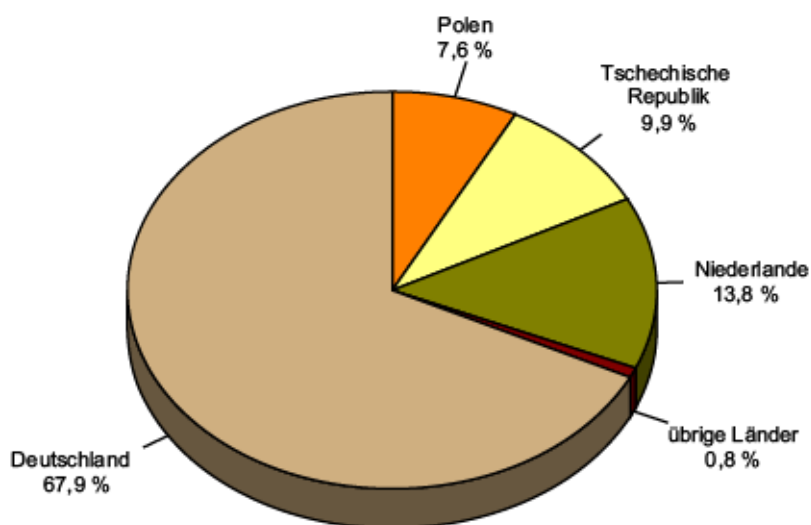



**NST-2007 Übersicht über die Gliederung**

| <b>Abteilung</b> | <b>Bezeichnung</b>  |
|------------------|---|
| 01               | Erzeugnisse der Landwirtschaft, Jagd und Forstwirtschaft; Fische und Fischereierzeugnisse   |
| 02               | Kohle, rohes Erdöl und Erdgas   |
| 03               | Erze, Steine und Erden, sonstige Bergbauerzeugnisse; Torf; Uran- und Thoriumerze  |
| 04               | Nahrungs- und Genußmittel   |
| 05               | Textilien und Bekleidung; Leder und Lederwaren  |
| 06               | Holz sowie Holz-, Kork- und Flechtwaren ( ohne Rohholz und Möbel); Papier, Pappe und Waren daraus; Verlags- und Druckerzeugnisse, bespielte Ton-, Bild- und Datenträger   |
| 07               | Kokereierzeugnisse und Mineralölerzeugnisse   |
| 08               | Chemische Erzeugnisse und Chemiefasern; Gummi- und Kunststoffwaren; Spalt- und Brutstoffe   |
| 09               | Sonstige Mineralerzeugnisse   |
| 10               | Metalle und Halbzeug daraus; Metallerzeugnisse, ohne Maschinen und Geräte   |
| 11               | Maschinen und Ausrüstungen a.n.g.; Büromaschinen, Datenverarbeitungsgeräte und -einrichtungen; Geräte der Elektrizitätserzeugung und -verteilung u.Ä.; Nachrichtentechnik, Rundfunk- und Fernsehgeräte sowie elektronische Bauelemente; Medizin-, Mess-, steuerungs- und regelungstechnische Erzeugnisse; optische Erzeugnisse; Uhren |
| 12               | Fahrzeuge   |
| 13               | Möbel, Schmuck, Musikinstrumente, Sportgeräte, Spielwaren und sonstige Erzeugnisse  |
| 14               | Sekundärrohstoffe, kommunale Abfälle und sonstige Abfälle   |
| 15               | Post, Pakete  |
| 16               | Geräte und Material für die Güterbeförderung  |
| 17               | Im Rahmen von privaten und gewerblichen Umzügen beförderte Güter; von den Fahrgästen getrennt befördertes Gepäck; zum Zwecke der Reparatur bewegte Fahrzeuge ; sonstige nichtmarktbestimmte Güter a.n.g.  |
| 18               | Sammelgut: eine Mischung verschiedener Arten von Gütern, die zusammen befördert werden  |
| 19               | Nicht identifizierbare Güter: Güter, die sich aus irgendeinem Grund nicht genau bestimmen lassen und daher nicht den Gruppen 01-16 zugeordnet werden können   |
| 20               | Sonstige Güter a.n.g.   |

a.n.g. anderweitig nicht genannt

## Veröffentlichungen <sup>1)</sup> im Statistischen Landesamt Sachsen-Anhalt

Im Monat Februar 2012 erschienen:

| Bestell-Nr. | Kennziffer/<br>Periodizität | Titel   | Preis<br>(in EUR) |
|-------------|-----------------------------|---|-------------------|
| 1 Z 0 03    | Z                           | Statistisches Monatsheft 2/12   | 5,50              |
| 3 A 4 06    | A IV - j/10                 | Krankheiten der Patienten der Krankenhäuser und der Vorsorge- oder Rehabilitationseinrichtungen - Diagnosedaten - Jahr 2010                                 | 6,50              |
| 3 A 6 01    | A VI - vj-1/11              | Sozialversicherungspflichtig Beschäftigte - Stand: 31.03.2011 -   | 7,50              |
| 3 C 1 02    | C I - j/11                  | Bodennutzung in landwirtschaftlichen Betrieben<br>Stand: Mai 2011 - Endgültige Ergebnisse -   | 2,50              |
| 3 C 3 05    | C III - m-12/11             | Schlachtungen und Geflügel - Dezember 2011 -  | 1,50              |
| 3 C 4 17    | C IV - 3j/10                | Landwirtschaftszählung Teil 1: Ausgewählte Zahlen der Landwirtschaftszählung<br>Kreistabellen – 2010 -  | 5,50              |
| 3 E 1 08    | E I - m-10/11               | Auftragseingangindex und Umsatzindex im Verarbeitenden Gewerbe<br>Oktober 2011 - Vorläufige Ergebnisse -  | 5,50              |
| 3 E 1 09    | E I - vj-3/11               | Produktion ausgewählter Erzeugnisse im Verarbeitenden Gewerbe sowie im<br>Bergbau und der Gewinnung von Steinen und Erden - III. Quartal 2011 -             | 2,50              |
| 3 E 1 10    | E I - j/10                  | Investitionen im Verarbeitenden Gewerbe sowie im Bergbau und der Gewinnung<br>von Steinen und Erden - Jahr 2010 -   | 7,00              |
| 3 E 2 01    | E II - m-11/11              | Umsatz, Tätige Personen, Auftragseingang und Auftragsbestand im Baugewerbe<br>November 2011   | 2,50              |
| 3 E 2 03    | E II - j/11                 | Ergebnisse der Ergänzungserhebung im Bauhauptgewerbe - Juni 2011 -  | 4,50              |
| 3 G 1 01    | G I, G IV -<br>m-9/11       | Entwicklung von Umsatz und Beschäftigten im Kraftfahrzeughandel, Einzelhandel<br>und Gastgewerbe - September 2011 -   | 3,00              |
| 3 G 4 01    | G IV - m-9/11               | Gäste und Übernachtungen im Reiseverkehr, Beherbergungskapazität<br>September 2011, Januar bis September 2011 - Vorläufige Ergebnisse -                     | 6,00              |
| 3 G 4 01    | G IV - m-10/11              | Gäste und Übernachtungen im Reiseverkehr, Beherbergungskapazität<br>Oktober 2011; Januar bis Oktober 2011; Sommerhalbjahr 2011<br>- Vorläufige Ergebnisse - | 7,00              |
| 3 H 1 01    | H I - m-9/11                | Straßenverkehrsunfälle - September 2011 - Vorläufige Ergebnisse   | 6,00              |
| 3 H 2 01    | H II - m-8/11               | Binnenschifffahrt - August 2011 -   | 4,00              |
| 3 L 2 03    | L II - j/10                 | Realsteuervergleich - Jahr 2010 - Realsteuern und kommunale Steuerbeteiligung -   | 12,50             |
| 3 M 1 01    | M I - vj-4/11               | Verbraucherpreisindex - Dezember 2011 -   | 6,00              |
| 3 M 1 02    | M I - vj-4/11               | Preisindizes für Bauwerke - November 2011 -   | 2,00              |

1) Veröffentlichung als PDF-Datei kostenfrei erhältlich - bei Bestellung bitte die erste Stelle der Bestellnummer durch eine „6“ ersetzen