

STATISTISCHE BERICHTE

H I
i/09

Bestellnummer:
3H102



Verkehr

Straßenverkehrsunfälle

Jahr 2009
- Endgültige Ergebnisse -



SACHSEN-ANHALT

Statistisches Landesamt

Herausgabemonat: Oktober 2011

Zu beziehen durch das
Statistische Landesamt Sachsen-Anhalt
Dezernat Öffentlichkeitsarbeit
Postfach 20 11 56
06012 Halle (Saale)

Preis: 9,00 EUR (kostenfrei als PDF-Datei verfügbar – Bestellnummer: 6H102)

Inhaltliche Verantwortung:

Dezernat: Handel, Gastgewerbe, Dienstleistungen, Verkehr
Frau Pekel
Telefon: 0345 2318-404

Auskünfte erhalten Sie unter:

Telefon: 0345 2318-777

Telefon: 0345 2318-715

Telefon: 0345 2318-716

Telefax: 0345 2318-913

Internet: <http://www.statistik.sachsen-anhalt.de>

E-Mail: info@stala.mi.sachsen-anhalt.de

Vertrieb:

Telefon: 0345 2318-718

E-Mail: shop@stala.mi.sachsen-anhalt.de

Druck: Statistisches Landesamt Sachsen-Anhalt

© Statistisches Landesamt Sachsen-Anhalt, Halle (Saale), 2011

Auszugsweise Vervielfältigung und Verbreitung mit Quellenangabe gestattet.

Bibliothek und Besucherdienst (Merseburger Straße 2):

Montag bis Donnerstag: 9.00 Uhr bis 15.30 Uhr
Freitag: 9.00 Uhr bis 13.00 Uhr } möglichst nach Vereinbarung

Telefon: 0345 2318-714

E-Mail: bibliothek@stala.mi.sachsen-anhalt.de

Statistischer Bericht

Straßenverkehrsunfälle

Jahr 2009
- Endgültige Ergebnisse -

Land Sachsen-Anhalt

Inhaltsverzeichnis

	Seite
Vorbemerkungen	5
Tabellen	
Entwicklung der Straßenverkehrsunfälle	
1. Straßenverkehrsunfälle 1991-2009	7
2. Straßenverkehrsunfälle mit Personenschaden und Verunglückte 1980-2009	8
3. Straßenverkehrsunfälle mit Personenschaden nach ausgewählten Jahren und nach Monaten	9
4. Bei Straßenverkehrsunfällen verunglückte Personen nach ausgewählten Jahren und nach Monaten	9
5. Bei Straßenverkehrsunfällen getötete Personen nach ausgewählten Jahren und nach Monaten	9
6. Straßenverkehrsunfälle und Verunglückte nach Unfallkategorien und Ortslage	10
Straßenverkehrsunfälle und Unfallfolgen	
7. Straßenverkehrsunfälle und Unfallfolgen nach Unfalltypen und Straßenkategorien	11
8. Straßenverkehrsunfälle und Unfallfolgen nach Unfallarten und Straßenkategorien	13
9. Straßenverkehrsunfälle und Unfallfolgen nach Monaten und Ortslage	16
10. Straßenverkehrsunfälle mit Personenschaden nach Uhrzeit und Wochentagen	17
11. Straßenverkehrsunfälle mit Personenschaden nach Uhrzeit und Monaten	18
12. Straßenverkehrsunfälle und Unfallfolgen nach Lichtverhältnissen, Straßenzustand und Hindernissen neben der Fahrbahn	19
13. Straßenverkehrsunfälle und Unfallfolgen nach Art der Verkehrsbeteiligung	20
14. Straßenverkehrsunfälle und Unfallfolgen nach Charakteristik und Besonderheiten der Unfallstelle	21
15. Straßenverkehrsunfälle und Unfallfolgen nach Anzahl der Beteiligten, Art der Verkehrsbeteiligung und Nebelunfällen	22
16. Straßenverkehrsunfälle und Unfallfolgen nach Ortslage, Unfalltypen, Lichtverhältnissen, Wochentagen und Monaten	23
Verunglückte bei Straßenverkehrsunfällen	
17. Verunglückte bei Straßenverkehrsunfällen nach Art der Verkehrsbeteiligung und Altersgruppen	
a) Kraftfahrzeugführer	26
b) Mitfahrer von Kraftfahrzeugen	28
c) Kraftfahrzeugführer und Mitfahrer zusammen	30
d) Fahrzeugführer und Mitfahrer aller Art, Fußgänger, sonstige Personen	32
18. Verunglückte bei Straßenverkehrsunfällen nach Geschlecht und Altersgruppen	34
19. Verunglückte bei Straßenverkehrsunfällen nach Art der Verkehrsbeteiligung und Monaten	36
20. Verunglückte bei Straßenverkehrsunfällen nach Lichtverhältnissen, Straßenzustand und Ortslage	38
21. Verunglückte Fußgänger und Radfahrer im Alter von 6 bis 14 Jahren nach Monaten und Stunden	40

Beteiligte an Straßenverkehrsunfällen

22. Beteiligte an Straßenverkehrsunfällen nach Art der Verkehrsbeteiligung und Unfallflucht	41
23. Beteiligte an Straßenverkehrsunfällen nach Art der Verkehrsbeteiligung und Monaten	42
24. Beteiligte bei Unfällen mit Personenschaden nach Art der Verkehrsbeteiligung, Alter und Geschlecht	44
25. Beteiligte und Hauptverursacher bei Unfällen mit Personenschaden nach Alter und Geschlecht	45
26. Hauptverursacher von Straßenverkehrsunfällen nach Alter, Geschlecht und Unfallfolgen	46
27. Hauptverursacher von Straßenverkehrsunfällen nach Art der Verkehrsbeteiligung und Unfallfolgen	47
28. Alkoholisierte Beteiligte bei Unfällen mit Personenschaden nach Altersgruppen und Art der Verkehrsbeteiligung	48
29. Alkoholisierte Beteiligte bei Unfällen mit Personenschaden nach Blutalkoholwerten bzw. Atemalkoholwerten und Altersgruppen	49
30. Alkoholisierte Beteiligte bei schwerwiegenden Unfällen mit Sachschaden (i.e.S.) nach Blutalkoholwerten bzw. Atemalkoholwerten und Altersgruppen	50
31. Beteiligte Kraftfahrzeugführer an Straßenverkehrsunfällen nach Dauer der Fahrerlaubnis	51
32. Beteiligte an Straßenverkehrsunfällen nach Alter des Fahrzeugs und Altersgruppen	53
33. Fahrzeugbeteiligung und Unfallfolgen nach Art der Verkehrsbeteiligung	54

Ursachen von Straßenverkehrsunfällen

34. Fehlverhalten der Fahrzeugführer nach Art der Verkehrsbeteiligung	55
35. Fehlverhalten der Fahrzeugführer nach Altersgruppen	56
36. Fehlverhalten der Fahrzeugführer bei Unfällen mit Personenschaden nach Altersgruppen und Geschlecht	57
37. Fehlverhalten der Fahrzeugführer bei Unfällen mit Personenschaden nach Altersgruppen bei Fahrern von Personenkraftwagen bzw. Motorrädern	
38. Fehlverhalten der Kraftfahrzeugführer nach Dauer der Fahrerlaubnis	59
39. Fehlverhalten der Fußgänger nach Altersklassen	60
40. Straßenverkehrsunfälle und Verunglückte nach Unfallursachen	61
41. Ursachen von Straßenverkehrsunfällen - Technische Mängel nach der Fahrzeugart	64
42. Ursachen von Straßenverkehrsunfällen - Allgemeine Ursachen nach Straßenkategorien	65

Straßenverkehrsunfälle nach kreisfreien Städten und Landkreisen

43. Straßenverkehrsunfälle und Verunglückte	67
44. Straßenverkehrsunfälle, Beteiligte, Verunglückte und Unfallursachen	69
45. Übrige Sachschadensunfälle	73

Grafiken	74
----------	----

Vorbemerkungen

Rechtsgrundlage

Rechtsgrundlage für die Durchführung der Straßenverkehrsunfallstatistik bildet das Gesetz über die Statistik der Straßenverkehrsunfälle (Straßenverkehrsunfallstatistikgesetz - StVUnfStatG) vom 15. Juni 1990 (BGBl. I S.1078 ff) zuletzt geändert durch Artikel 298 der Verordnung vom 31. Oktober 2006 (BGBl. I S. 2407) sowie die Verordnung zur näheren Bestimmung des schwerwiegenden Unfalls mit Sachschaden im Sinne des Straßenverkehrsunfallstatistikgesetzes vom 21. Dezember 1994, zuletzt geändert durch Artikel 3 der Verordnung zur Änderung der Anlage zu §24a des Straßenverkehrsgesetzes und anderer Vorschriften vom 6. Juni 2007 (BGBl. I S. 1047).

Methodik

Die Straßenverkehrsunfallstatistik liefert Zahlen zum Unfallgeschehen. Die Durchführung und Aufbereitung erfolgt monatlich nach bundeseinheitlichen Verfahren.

Entsprechend der Rechtsgrundlage wird über Unfälle, bei denen infolge des Fahrverkehrs auf öffentlichen Straßen, Wegen und Plätzen Personen getötet oder verletzt oder Sachschäden verursacht worden sind, eine Bundesstatistik geführt. Nicht berücksichtigt sind Unfälle, an denen nur Fußgänger beteiligt sind.

Auskunftspflichtig sind die Polizeidienststellen, deren Beamte den Unfall aufgenommen haben. Daraus folgt, dass die Statistik nur solche Unfälle erfasst, zu denen die Polizei herangezogen wurde. Insbesondere Verkehrsunfälle mit nur Sachschaden oder mit nur geringfügigen Verletzungen werden der Polizei nur zum Teil angezeigt.

Nicht immer können alle Unfälle termingerecht in die Monatsergebnisse eingearbeitet werden, z.B. bei fehlenden oder widersprüchlichen Angaben. Dadurch können für bereits veröffentlichte Monatsergebnisse Korrekturen oder Nachmeldungen anfallen. Diese werden laufend eingearbeitet. Unterjährige Monatsergebnisse für ein laufendes Jahr sind daher jeweils vorläufige Ergebnisse. Das endgültige Jahresergebnis kann größer sein als die Summe der zuvor veröffentlichten einzelnen Monate.

Berichtsweg

Grundlage für die Statistik der Straßenverkehrsunfälle sind die durch die Polizeibeamten aufgenommenen Verkehrsunfallanzeigen. Die Datenübermittlung erfolgt elektronisch für Verkehrsunfallanzeigen von Unfällen mit Personenschaden, schwerwiegendem Sachschaden im engeren Sinne und sonstigem Sachschaden unter dem Einfluss berauschender Mittel. Die Meldungen über die übrigen Sachschadensunfälle, ohne Einwirkung berauschender Mittel, gehen nur anzahlmäßig nach Ortslage in die Straßenverkehrsunfallstatistik ein. Diese übrigen Sachschadensunfälle, ohne den Einfluss berauschender Mittel, sind im vorliegenden Bericht nur in den Tabellen 1, 6 und 44 ausgewiesen.

Erläuterungen

Die Straßenverkehrsunfallstatistik unterscheidet zwischen den vier Grundbegriffen Unfälle, Beteiligte, Verunglückte und Unfallursachen. Zusätzlich werden auch die Benutzer unfallbeteiligter Fahrzeuge ausgezählt.

Unfälle

werden nach der Schwere der Unfallfolgen unterschieden. Kriterium der Zuordnung ist jeweils die schwerste Unfallfolge:

Unfälle mit Personenschaden

Unfälle, bei denen infolge des Fahrverkehrs auf öffentlichen Straßen, Wegen und Plätzen Personen verletzt oder getötet wurden, unabhängig von der Höhe und Art des Sachschadens.

Schwerwiegende Unfälle mit Sachschaden (im engeren Sinne)

Unfälle mit Straftatbestand oder Ordnungswidrigkeit (Bußgeld) in Zusammenhang mit der Teilnahme am Straßenverkehr (dazu zählen auch Fälle der Einwirkung von berauschenden Mitteln). Gleichzeitig muss mindestens ein Kraftfahrzeug auf Grund eines Unfallschadens von der Unfallstelle abgeschleppt werden (nicht fahrbereit).

Sonstige Sachschadensunfälle unter dem Einfluss berauschender Mittel

Ein Unfallbeteiligter steht unter dem Einfluss von berauschenden Mitteln (z.B. Alkohol, Drogen, bis 2007 nur Alkohol) und alle beteiligten Kraftfahrzeuge sind fahrbereit.

Übrige Sachschadensunfälle

- sind Sachschadensunfälle ohne Straftatbestand oder Ordnungswidrigkeit, unabhängig von der Fahrbereitschaft beteiligter Fahrzeuge.
- sowie Sachschadensunfälle mit Straftatbestand oder Ordnungswidrigkeit, wobei alle beteiligten Fahrzeuge fahrbereit sind und kein Einfluss berauschender Mittel vorlag.

Als **Alleinunfälle** gelten Unfälle, an denen nur ein Fahrzeug beteiligt ist. Es können jedoch mehrere Insassen verunglückt sein.

Beteiligte

Als **Beteiligte** an einem Straßenverkehrsunfall werden alle Fahrzeugführer oder Fußgänger erfasst, die selbst oder deren Fahrzeug Schäden erlitten oder hervorgerufen haben. Verunglückte Mitfahrer zählen in der Statistik nicht zu den Unfallbeteiligten.

Der **Hauptverursacher** (1. Beteiligter) ist der Beteiligte, der nach erster Einschätzung der Polizei die Hauptschuld am Unfall trägt. Beteiligte an Alleinunfällen gelten immer als Hauptverursacher.

Verunglückte

Als **Verunglückte** zählen alle Personen (auch Mitfahrer), die bei einem Straßenverkehrsunfall getötet oder verletzt wurden. Dabei werden erfasst als

- **Getötete:** Personen, die sofort an der Unfallstelle oder innerhalb von 30 Tagen an den Unfallfolgen starben.
- **Schwerverletzte:** Personen, die unmittelbar zur stationären Behandlung (mindestens 24 Stunden) in ein Krankenhaus aufgenommen wurden.
- **Leichtverletzte:** alle übrigen Verletzten.

Ursachen

Die **Unfallursachen** werden nach dem geltenden Ursachenverzeichnis von den aufnehmenden Polizeibeamten entsprechend ihrer Einschätzung erfasst. Es wird unterschieden zwischen

- personenbezogenem Fehlverhalten (z.B. Vorfahrtsmissachtung), das bestimmten Fahrzeugführern oder Fußgängern, d.h. den Beteiligten, zugeordnet wird
- und
- allgemeinen Ursachen (z.B. Straßenglätte, Nebel), die dem Unfall zugeordnet sind.

Je Unfall können bis zu acht Ursachen angegeben werden, je drei personenbezogene Ursachen für den Hauptverursacher und einen weiteren Beteiligten sowie zwei allgemeine Ursachen. Da oftmals mehr als eine Ursache zum Unfall führt, ist die Gesamtzahl der nachgewiesenen Ursachen i.d.R. größer als die Zahl der Unfälle selbst.

Die **Ortslage** der Unfälle - innerhalb bzw. außerhalb von Ortschaften - wird durch die gelben Ortstafeln bestimmt. Autobahnen, auch Stadt- und Autobahnen, gelten als außerhalb von Ortschaften.

Der **Unfalltyp** beschreibt die Konfliktsituation, die zum Unfall führte, d.h. die Phase des Verkehrsgeschehens, in der ein Fehlverhalten oder eine sonstige Ursache den weiteren Ablauf nicht mehr kontrollierbar machte.

Die **Unfallart** beschreibt vom gesamten Unfallablauf die Bewegungsrichtung der beteiligten Fahrzeuge zueinander beim ersten Zusammenstoß, bzw. die erste mechanische Einwirkung auf einen Verkehrsteilnehmer.

Abkürzungen

i.e.S. = im engeren Sinne
i.d.R. = in der Regel

Zeichenerklärung

- = nichts vorhanden
- x = Tabellenfach gesperrt, weil Aussage nicht sinnvoll
- ... = Angabe fällt später an
- . = Zahlenwert unbekannt oder geheim zu halten

1. Straßenverkehrsunfälle in Sachsen-Anhalt 1991 - 2009

Jahr Monat	Straßenver- kehrsunfälle insgesamt	Davon Unfälle mit			
		Personen- schaden	schwerwiegende ¹⁾ Sachschaden (i.e.S.)	sonstige Unfälle ²⁾ unter dem Einfluss berauschender Mittel	übrige ³⁾ Sachschadens- unfälle
1991	67 588	11 640	8 274	x	47 674
1992	86 578	12 532	11 829	x	62 217
1993	99 023	13 520	12 219	x	73 284
1994	103 590	14 656	12 447	x	76 487
1995	103 779	14 451	6 812	2 151	80 365
1996	107 619	14 312	6 405	1 979	84 923
1997	101 586	14 125	5 233	1 735	80 493
1998	101 995	13 556	4 916	1 548	81 975
1999	104 334	13 683	4 760	1 473	84 418
2000	95 839	12 650	4 180	1 271	77 738
2001	93 858	11 620	4 149	1 121	76 968
2002	90 825	11 145	3 503	1 013	75 164
2003	87 556	10 900	3 540	999	72 117
2004	85 743	10 400	3 555	809	70 979
2005	84 539	10 444	3 855	898	69 342
2006	82 324	10 111	3 480	798	67 935
2007	81 824	10 178	3 392	742	67 512
2008	79 072	9 636	3 049	718	65 669
2009	79 977	8 952	3 052	656	67 317
2009 Januar	6 613	569	338	35	5 671
Februar	5 543	518	334	54	4 637
März	5 952	581	215	49	5 107
April	6 608	796	179	46	5 587
Mai	6 816	860	200	71	5 685
Juni	6 558	811	196	62	5 489
Juli	6 302	824	213	61	5 204
August	6 915	901	213	75	5 726
September	6 832	869	219	49	5 695
Oktober	7 399	792	265	43	6 299
November	7 056	718	239	44	6 055
Dezember	7 383	713	441	67	6 162

1) bis 1994 Unfälle mit Sachschaden bei einem Beteiligten von 4000,- DM und mehr (schwerer Sachschaden)

2) bis 2007 nur Unfälle unter Einfluss von Alkohol

3) bis 1994 Unfälle mit Sachschaden unter 4000,- DM (Bagatellunfälle)

2. Straßenverkehrsunfälle mit Personenschaden und Verunglückte in Sachsen-Anhalt 1980-2009

Jahr ¹⁾ Monat	Unfälle mit Personenschaden	Verunglückte	Davon		
			Getötete	Leicht- verletzte ²⁾	Schwer- verletzte ²⁾
1980	4 770	6 096	329	5 767	
1981	4 555	5 828	341	5 487	
1982	4 472	5 708	309	5 399	
1983	4 691	6 041	308	5 733	
1984	4 608	5 953	318	5 635	
1985	4 449	5 706	243	5 463	
1986	4 526	5 789	293	5 496	
1987	4 272	5 501	266	5 235	
1988	4 732	5 983	279	5 704	
1989	4 948	6 374	283	6 091	
1990	8 035	10 766	524	10 242	
1991	11 640	15 871	697	8 967	6 207
1992	12 532	16 723	654	9 967	6 102
1993	13 520	17 993	533	11 231	6 229
1994	14 656	19 422	569	12 331	6 522
1995	14 451	19 193	547	12 516	6 130
1996	14 312	18 792	481	12 459	5 852
1997	14 125	18 748	429	12 716	5 603
1998	13 556	17 806	430	12 447	4 929
1999	13 683	17 901	350	12 706	4 845
2000	12 650	16 480	344	11 832	4 304
2001	11 620	15 308	323	11 152	3 833
2002	11 145	14 574	276	10 711	3 587
2003	10 900	14 305	304	10 600	3 401
2004	10 400	13 425	261	10 127	3 037
2005	10 444	13 350	242	10 128	2 980
2006	10 111	12 974	219	9 953	2 802
2007	10 178	13 310	213	10 124	2 973
2008	9 636	12 302	223	9 532	2 547
2009	8 952	11 526	164	9 098	2 264
2009 Januar	569	751	15	618	118
Februar	518	673	9	545	119
März	581	773	8	615	150
April	796	1 028	15	805	208
Mai	860	1 092	17	876	199
Juni	811	1 033	17	803	213
Juli	824	1 029	10	811	208
August	901	1 157	23	893	241
September	869	1 099	14	866	219
Oktober	792	1 045	12	813	220
November	718	915	11	711	193
Dezember	713	931	13	742	176

1) 1980-1990 Summe der ehemaligen Bezirke Halle und Magdeburg

2) bis 1990 Verletzte insgesamt

3. Straßenverkehrsunfälle mit Personenschaden in Sachsen-Anhalt nach ausgewählten Jahren und nach Monaten

Jahr Monat	1980	1990	1995	2000	2005	2007	2008	2009
Januar	204	367	900	829	676	723	724	569
Februar	283	456	919	918	590	618	585	518
März	320	505	1 099	963	670	726	694	581
April	350	604	1 043	980	885	908	807	796
Mai	510	750	1 365	1 294	1 000	994	913	860
Juni	512	738	1 321	1 167	1 098	976	972	811
Juli	506	768	1 331	1 083	992	944	876	824
August	468	760	1 495	1 124	922	895	892	901
September	496	673	1 434	1 163	970	952	833	869
Oktober	507	849	1 377	1 100	956	824	848	792
November	344	822	1 229	1 106	842	837	732	718
Dezember	270	743	938	923	843	781	760	713
Jahr	4 770	8 035	14 451	12 650	10 444	10 178	9 636	8 952
Entwicklung zum jew. Vorjahr um %	- 7,1	+ 62,4	- 1,4	- 7,6	+ 0,4	+ 0,7	- 5,3	- 7,1

4. Bei Straßenverkehrsunfällen verunglückte Personen in Sachsen-Anhalt nach ausgewählten Jahren und nach Monaten

Jahr Monat	1980	1990	1995	2000	2005	2007	2008	2009
Januar	290	489	1 176	1 101	881	946	886	751
Februar	363	590	1 227	1 191	801	815	741	673
März	386	643	1 449	1 236	852	938	941	773
April	423	768	1 446	1 236	1 153	1 176	1 041	1 028
Mai	635	940	1 868	1 642	1 301	1 300	1 168	1 092
Juni	646	1 015	1 774	1 512	1 380	1 262	1 179	1 033
Juli	640	1 073	1 810	1 446	1 260	1 245	1 112	1 029
August	613	1 061	1 944	1 489	1 169	1 181	1 151	1 157
September	659	914	1 844	1 506	1 178	1 244	1 088	1 099
Oktober	640	1 164	1 824	1 472	1 222	1 075	1 064	1 045
November	459	1 084	1 578	1 398	1 055	1 100	947	915
Dezember	342	1 025	1 253	1 251	1 098	1 028	984	931
Jahr	6 096	10 766	19 193	16 480	13 350	13 310	12 302	11 526
Entwicklung zum jew. Vorjahr um %	- 10,0	+ 68,9	- 1,2	- 7,9	- 0,6	+ 2,6	- 7,6	- 6,3

5. Bei Straßenverkehrsunfällen getötete Personen in Sachsen-Anhalt nach ausgewählten Jahren und nach Monaten

Jahr Monat	1980	1990	1995	2000	2005	2007	2008	2009
Januar	25	21	40	21	25	16	10	15
Februar	24	38	35	25	18	13	7	9
März	20	30	40	29	6	20	19	8
April	15	31	37	24	15	12	21	15
Mai	36	33	54	41	27	14	19	17
Juni	26	47	52	22	24	28	22	17
Juli	42	43	45	35	29	22	26	10
August	35	57	59	26	23	18	22	23
September	27	58	42	36	18	26	21	14
Oktober	25	58	49	30	18	14	28	12
November	27	50	58	25	21	11	16	11
Dezember	27	58	36	30	18	19	12	13
Jahr	329	524	547	344	242	213	223	164
Entwicklung zum jew. Vorjahr um %	- 18,8	+ 85,2	- 3,9	- 1,7	- 7,3	- 2,7	+ 4,7	- 26,5

6. Straßenverkehrsunfälle und Verunglückte in Sachsen-Anhalt 2009 nach Unfallkategorien und Ortslage

Gegenstand der Nachweisung	Insgesamt	Unfälle mit Personenschaden	Verunglückte				Schwerw. Unfälle mit Sachschaden i.e.S.	Sonstige Unfälle unter dem Einfluss berausch. Mittel	Übrige Sachschadensunfälle
			Insgesamt	Getötete	Schwer-	Leicht-			
					verletzte				
Alle Unfälle									
Innerhalb von Ortschaften	54 330	5 786	6 932	47	1 085	5 800	1 650	571	46 323
Außerhalb von Ortschaften, ohne Autobahn	21 448	2 711	3 867	92	1 012	2 763	1 025	81	17 631
Auf Autobahnen	4 199	455	727	25	167	535	377	4	3 363
Innerhalb und außerhalb von Ortschaften	79 977	8 952	11 526	164	2 264	9 098	3 052	656	67 317
Dagegen Vorjahr	79 072	9 636	12 302	223	2 547	9 532	3 049	718	65 669
Veränderung in %	1,1	- 7,1	- 6,3	- 26,5	- 11,1	- 4,6	0,1	- 8,6	2,5
Darunter : Alkoholunfälle									
Innerhalb von Ortschaften	1 124	355	426	3	106	317	204	565	.
Außerhalb von Ortschaften, ohne Autobahn	379	205	262	9	106	147	95	79	.
Auf Autobahnen	40	14	24	2	5	17	22	4	.
Innerhalb und außerhalb von Ortschaften	1 543	574	712	14	217	481	321	648	.
Dagegen Vorjahr	1 840	722	911	32	281	598	407	711	.
Veränderung in %	- 16,1	- 20,5	- 21,8	- 56,3	- 22,8	- 19,6	- 21,1	- 8,9	.

7. Straßenverkehrsunfälle und Unfallfolgen in Sachsen-Anhalt 2009 nach Unfalltypen und Straßenkategorien

Unfalltypen Straßenkategorien	Unfälle mit Personenschaden				Verunglückte				Schwer- wiegende Unfälle mit Sach- schaden (i.e.S.)
	Ins- gesamt	davon			Ins- gesamt	davon			
		mit Getöteten	mit Schwer- verletzten	mit Leicht- verletzten		Getötete	Schwer- verletzte	Leicht- verletzte	
<u>auf Autobahnen</u>									
insgesamt	455	21	117	317	727	25	167	535	377
davon									
Fahrunfall	132	5	35	92	185	5	49	131	206
Abbiege-Unfall	-	-	-	-	-	-	-	-	1
Einbiegen/Kreuzenunfall	4	-	-	4	7	-	-	7	7
Unfall durch ruhenden Verkehr	-	-	-	-	-	-	-	-	-
Überschreitenunfall	-	-	-	-	-	-	-	-	2
Unfall im Längsverkehr	243	11	66	166	421	15	95	311	117
Sonstiger Unfall	76	5	16	55	114	5	23	86	44
<u>auf Bundesstraßen</u>									
insgesamt	2 189	45	493	1 651	3 155	52	628	2 475	801
davon									
Fahrunfall	537	15	175	347	736	20	232	484	277
Abbiege-Unfall	340	4	65	271	500	4	75	421	113
Einbiegen/Kreuzenunfall	480	7	109	364	726	8	142	576	210
Unfall durch ruhenden Verkehr	60	2	23	35	72	2	23	47	1
Überschreitenunfall	14	1	5	8	21	1	5	15	5
Unfall im Längsverkehr	636	14	86	536	946	15	116	815	143
Sonstiger Unfall	122	2	30	90	154	2	35	117	52
<u>auf Landesstraßen</u>									
insgesamt	1 521	36	384	1 101	2 012	38	505	1 469	562
davon									
Fahrunfall	555	16	163	376	702	17	208	477	223
Abbiege-Unfall	183	5	41	137	247	5	50	192	76
Einbiegen/Kreuzenunfall	294	5	52	237	398	6	71	321	148
Unfall durch ruhenden Verkehr	40	-	19	21	45	-	22	23	-
Überschreitenunfall	30	-	6	24	35	-	6	29	5
Unfall im Längsverkehr	316	8	76	232	464	8	115	341	79
Sonstiger Unfall	103	2	27	74	121	2	33	86	31
<u>auf Kreisstraßen</u>									
insgesamt	703	21	181	501	868	21	218	629	250
davon									
Fahrunfall	317	13	91	213	391	13	114	264	142
Abbiege-Unfall	61	-	14	47	78	-	16	62	16
Einbiegen/Kreuzenunfall	121	3	25	93	161	3	33	125	47
Unfall durch ruhenden Verkehr	16	3	5	8	18	3	6	9	-
Überschreitenunfall	11	1	2	8	13	1	2	10	-
Unfall im Längsverkehr	98	1	23	74	116	1	24	91	31
Sonstiger Unfall	79	-	21	58	91	-	23	68	14

Noch 7. Straßenverkehrsunfälle und Unfallfolgen in Sachsen-Anhalt 2009 nach Unfalltypen und Straßenkategorien

Unfalltypen Straßenkategorien	Unfälle mit Personenschaden				Verunglückte				Schwer- wiegende Unfälle mit Sach- schaden (i.e.S.)
	Ins- gesamt	davon			Ins- gesamt	davon			
		mit Getöteten	mit Schwer- verletzten	mit Leicht- verletzten		Getötete	Schwer- verletzte	Leicht- verletzte	
<u>auf anderen Straßen</u>									
insgesamt	4 084	27	699	3 358	4 764	28	746	3 990	1 062
davon									
Fahrunfall	500	6	127	367	591	7	145	439	282
Abbiege-Unfall	575	4	83	488	690	4	87	599	132
Einbiegen/Kreuzenunfall	1 237	6	171	1 060	1 435	6	182	1 247	395
Unfall durch ruhenden Verkehr	365	5	115	245	399	5	118	276	-
Überschreitenunfall	190	-	33	157	210	-	34	176	58
Unfall im Längsverkehr	673	1	74	598	837	1	80	756	105
Sonstiger Unfall	544	5	96	443	602	5	100	497	90
<u>auf Straßen aller Art zusammen</u>									
innerhalb von Ortschaften									
insgesamt	5 786	44	996	4 746	6 932	47	1 085	5 800	1 650
davon									
Fahrunfall	743	12	186	545	895	15	220	660	449
Abbiege-Unfall	906	3	141	762	1 115	3	149	963	238
Einbiegen/Kreuzenunfall	1 727	9	250	1 468	2 041	9	271	1 761	595
Unfall durch ruhenden Verkehr	466	8	155	303	514	8	161	345	1
Überschreitenunfall	230	2	40	188	260	2	41	217	65
Unfall im Längsverkehr	1 102	3	112	987	1 430	3	127	1 300	180
Sonstiger Unfall	612	7	112	493	677	7	116	554	122
außerhalb von Ortschaften									
insgesamt	3 166	106	878	2 182	4 594	117	1 179	3 298	1 402
davon									
Fahrunfall	1 298	43	405	850	1 710	47	528	1 135	681
Abbiege-Unfall	253	10	62	181	400	10	79	311	100
Einbiegen/Kreuzenunfall	409	12	107	290	686	14	157	515	212
Unfall durch ruhenden Verkehr	15	2	7	6	20	2	8	10	-
Überschreitenunfall	15	-	6	9	19	-	6	13	5
Unfall im Längsverkehr	864	32	213	619	1 354	37	303	1 014	295
Sonstiger Unfall	312	7	78	227	405	7	98	300	109
innerhalb und außerhalb von Ortschaften									
insgesamt	8 952	150	1 874	6 928	11 526	164	2 264	9 098	3 052
davon									
Fahrunfall	2 041	55	591	1 395	2 605	62	748	1 795	1 130
Abbiege-Unfall	1 159	13	203	943	1 515	13	228	1 274	338
Einbiegen/Kreuzenunfall	2 136	21	357	1 758	2 727	23	428	2 276	807
Unfall durch ruhenden Verkehr	481	10	162	309	534	10	169	355	1
Überschreitenunfall	245	2	46	197	279	2	47	230	70
Unfall im Längsverkehr	1 966	35	325	1 606	2 784	40	430	2 314	475
Sonstiger Unfall	924	14	190	720	1 082	14	214	854	231

8. Straßenverkehrsunfälle und Unfallfolgen in Sachsen-Anhalt 2009 nach Unfallarten und Straßenkategorien

Unfallart Straßenkategorie	Unfälle mit Personenschaden			Verunglückte			Schwer- wiegende Unfälle mit Sach- schaden (i.e.S.)		
	Ins- gesamt	davon		Ins- gesamt	davon				
		mit Getöteten	mit Schwer- verletzten		mit Leicht- verletzten	Getötete		Schwer- verletzte	Leicht- verletzte
<u>auf Autobahnen</u>									
insgesamt	455	21	117	317	727	25	167	535	377
Zusammenstoß m. and. Fahrzeug, das anfährt, anhält, steht	15	1	6	8	24	1	8	15	3
vorausfährt oder wartet	122	9	37	76	234	13	53	168	25
seitlich in gleicher Richtung fährt	48	1	10	37	71	1	17	53	34
entgegenkommt	-	-	-	-	-	-	-	-	1
einbiegt oder kreuzt	8	-	1	7	11	-	1	10	5
Zusammenstoß Fahrzeug/Fußgänger	1	-	1	-	2	-	1	1	-
Aufprall auf Hindernis auf d. Fahrbahn	2	-	-	2	2	-	-	2	7
Abkommen von der Fahrbahn									
nach rechts	123	6	39	78	189	6	61	122	139
nach links	77	1	16	60	108	1	19	88	116
Unfall anderer Art	59	3	7	49	86	3	7	76	47
<u>auf Bundesstraßen</u>									
insgesamt	2 189	45	493	1 651	3 155	52	628	2 475	801
Zusammenstoß m. and. Fahrzeug, das anfährt, anhält, wartet	194	2	21	171	283	2	24	257	22
vorausfährt oder wartet	319	2	28	289	465	2	31	432	43
seitlich in gleicher Richtung fährt	95	2	15	78	120	2	18	100	46
entgegenkommt	197	14	59	124	379	18	97	264	72
einbiegt oder kreuzt	629	9	140	480	947	10	179	758	270
Zusammenstoß Fahrzeug/Fußgänger	73	2	26	45	88	2	26	60	-
Aufprall auf Hindernis auf d. Fahrbahn	12	-	2	10	13	-	2	11	12
Abkommen von der Fahrbahn									
nach rechts	313	7	91	215	396	9	105	282	154
nach links	212	5	72	135	290	5	99	186	121
Unfall anderer Art	145	2	39	104	174	2	47	125	61
<u>auf Landesstraßen</u>									
insgesamt	1 521	36	384	1 101	2 012	38	505	1 469	562
Zusammenstoß m. and. Fahrzeug, das anfährt, anhält, steht	99	1	14	84	128	1	14	113	11
vorausfährt oder wartet	122	1	13	108	157	1	16	140	10
seitlich in gleicher Richtung fährt	47	-	12	35	56	-	13	43	9
entgegenkommt	173	7	68	98	328	7	118	203	64
einbiegt oder kreuzt	357	11	63	283	473	12	83	378	193
Zusammenstoß Fahrzeug/Fußgänger	49	-	23	26	54	-	26	28	-
Aufprall auf Hindernis auf d. Fahrbahn	10	-	3	7	10	-	3	7	4
Abkommen von der Fahrbahn									
nach rechts	298	7	91	200	354	7	109	238	150
nach links	253	6	69	178	318	7	89	222	86
Unfall anderer Art	113	3	28	82	134	3	34	97	35

Noch 8. Straßenverkehrsunfälle und Verunglückte in Sachsen-Anhalt 2009 nach Unfallarten und Straßenkategorien

Unfallart <hr/> Straßenkategorie	Unfälle mit Personenschaden				Verunglückte				Schwer- wiegende Unfälle mit Sach- schaden (i.e.S.)
	Ins- gesamt	davon			Ins- gesamt	davon			
		mit Getöteten	mit Schwer- verletzten	mit Leicht- verletzten		Getötete	Schwer- verletzte	Leicht- verletzte	
<u>auf Kreisstraßen</u>									
insgesamt	703	21	181	501	868	21	218	629	250
Zusammenstoß m. and. Fahrzeug, das anfährt, anhält, steht	31	1	9	21	37	1	9	27	4
vorausfährt oder wartet	29	-	2	27	35	-	2	33	2
seitlich in gleicher Richtung fährt	16	-	3	13	21	-	3	18	6
entgegenkommt	54	2	18	34	77	2	23	52	25
einbiegt oder kreuzt	141	3	30	108	185	3	39	143	52
Zusammenstoß Fahrzeug/Fußgänger	25	3	6	16	27	3	7	17	-
Aufprall auf Hindernis auf d. Fahrbahn	12	-	2	10	14	-	2	12	2
Abkommen von der Fahrbahn									
nach rechts	182	4	51	127	211	4	59	148	68
nach links	147	6	45	96	189	6	58	125	72
Unfall anderer Art	66	2	15	49	72	2	16	54	19
<u>auf anderen Straßen, Wegen und Plätzen</u>									
insgesamt	4 084	27	699	3 358	4 764	28	746	3 990	1 062
Zusammenstoß m. and. Fahrzeug, das anfährt, anhält, steht	341	1	35	305	392	1	36	355	101
vorausfährt oder wartet	309	-	16	293	412	-	16	396	23
seitlich in gleicher Richtung fährt	145	-	24	121	172	-	24	148	22
entgegenkommt	268	3	44	221	347	3	53	291	99
einbiegt oder kreuzt	1 451	6	205	1 240	1 681	6	219	1 456	468
Zusammenstoß Fahrzeug/Fußgänger	546	8	141	397	592	8	144	440	-
Aufprall auf Hindernis auf d. Fahrbahn	24	-	6	18	25	-	6	19	7
Abkommen von der Fahrbahn									
nach rechts	185	4	45	136	226	4	55	167	127
nach links	153	1	38	114	197	2	45	150	140
Unfall anderer Art	662	4	145	513	720	4	148	568	75
<u>auf Straßen aller Art zusammen</u>									
	innerhalb von Ortschaften								
insgesamt	5 786	44	996	4 746	6 932	47	1 085	5 800	1 650
Zusammenstoß m. and. Fahrzeug, das anfährt, anhält, steht	546	3	61	482	674	3	63	608	124
vorausfährt oder wartet	568	-	33	535	754	-	34	720	45
seitlich in gleicher Richtung fährt	218	-	36	182	259	-	37	222	41
entgegenkommt	406	7	77	322	588	9	107	472	163
einbiegt oder kreuzt	2 069	11	302	1 756	2 439	11	326	2 102	723
Zusammenstoß Fahrzeug/Fußgänger	658	10	185	463	721	10	191	520	-
Aufprall auf Hindernis auf d. Fahrbahn	25	-	7	18	28	-	7	21	12
Abkommen von der Fahrbahn									
nach rechts	278	3	64	211	327	3	74	250	229
nach links	245	6	63	176	304	7	76	221	200
Unfall anderer Art	773	4	168	601	838	4	170	664	113

Noch 8. Straßenverkehrsunfälle und Verunglückte in Sachsen-Anhalt 2009 nach Unfallarten und Straßenkategorien

Unfallart Straßenkategorie	Unfälle mit Personenschaden			Verunglückte			Schwer- wiegende Unfälle mit Sach- schaden (i.e.S.)		
	Ins- gesamt	davon		Ins- gesamt	davon				
		mit Getöteten	mit Schwer- verletzten		mit Leicht- verletzten	Getötete		Schwer- verletzte	Leicht- verletzte
auf Straßen aller Art zusammen									
außerhalb von Ortschaften									
insgesamt	3 166	106	878	2 182	4 594	117	1 179	3 298	1 402
Zusammenstoß m. and. Fahrzeug, das anfährt, anhält, steht	134	3	24	107	190	3	28	159	17
vorausfährt oder wartet	333	12	63	258	549	16	84	449	58
seitlich in gleicher Richtung fährt	133	3	28	102	181	3	38	140	76
entgegenkommt	286	19	112	155	543	21	184	338	98
einbiegt oder kreuzt	517	18	137	362	858	20	195	643	265
Zusammenstoß Fahrzeug/Fußgänger	36	3	12	21	42	3	13	26	-
Aufprall auf Hindernis auf d. Fahrbahn	35	-	6	29	36	-	6	30	20
Abkommen von der Fahrbahn									
nach rechts	823	25	253	545	1 049	27	315	707	409
nach links	597	13	177	407	798	14	234	550	335
Unfall anderer Art	272	10	66	196	348	10	82	256	124
innerhalb und außerhalb von Ortschaften									
insgesamt	8 952	150	1 874	6 928	11 526	164	2 264	9 098	3 052
Zusammenstoß m. and. Fahrzeug, das anfährt, anhält, steht	680	6	85	589	864	6	91	767	141
vorausfährt oder wartet	901	12	96	793	1 303	16	118	1 169	103
seitlich in gleicher Richtung fährt	351	3	64	284	440	3	75	362	117
entgegenkommt	692	26	189	477	1 131	30	291	810	261
einbiegt oder kreuzt	2 586	29	439	2 118	3 297	31	521	2 745	988
Zusammenstoß Fahrzeug/Fußgänger	694	13	197	484	763	13	204	546	-
Aufprall auf Hindernis auf d. Fahrbahn	60	-	13	47	64	-	13	51	32
Abkommen von der Fahrbahn									
nach rechts	1 101	28	317	756	1 376	30	389	957	638
nach links	842	19	240	583	1 102	21	310	771	535
Unfall anderer Art	1 045	14	234	797	1 186	14	252	920	237

9. Straßenverkehrsunfälle und Unfallfolgen in Sachsen-Anhalt 2009 nach Monaten und Ortslage

Unfälle Verunglückte	Insgesamt	Jan.	Feb.	März	April	Mai	Juni	Juli	Aug.	Sep.	Okt.	Nov.	Dez.
innerhalb von Ortschaften													
Unfälle													
mit Personenschaden	5 786	324	318	356	528	582	531	549	600	603	521	451	423
mit Sachschaden (i.e.S.)	1 650	182	151	117	108	114	102	123	120	123	165	147	198
insgesamt	7 436	506	469	473	636	696	633	672	720	726	686	598	621
Verunglückte													
Getötete	47	4	3	5	4	4	4	6	4	3	5	2	3
Schwerverletzte	1 085	46	54	68	95	101	107	104	122	100	112	89	87
Leichtverletzte	5 800	358	328	362	523	608	528	530	583	602	524	434	420
insgesamt	6 932	408	385	435	622	713	639	640	709	705	641	525	510
außerhalb von Ortschaften													
Unfälle													
mit Personenschaden	3 166	245	200	225	268	278	280	275	301	266	271	267	290
mit Sachschaden (i.e.S.)	1 402	156	183	98	71	86	94	90	93	96	100	92	243
insgesamt	4 568	401	383	323	339	364	374	365	394	362	371	359	533
Verunglückte													
Getötete	117	11	6	3	11	13	13	4	19	11	7	9	10
Schwerverletzte	1 179	72	65	82	113	98	106	104	119	119	108	104	89
Leichtverletzte	3 298	260	217	253	282	268	275	281	310	264	289	277	322
insgesamt	4 594	343	288	338	406	379	394	389	448	394	404	390	421
innerhalb und außerhalb von Ortschaften													
Unfälle													
mit Personenschaden	8 952	569	518	581	796	860	811	824	901	869	792	718	713
mit Sachschaden (i.e.S.)	3 052	338	334	215	179	200	196	213	213	219	265	239	441
insgesamt	12 004	907	852	796	975	1 060	1 007	1 037	1 114	1 088	1 057	957	1 154
Verunglückte													
Getötete	164	15	9	8	15	17	17	10	23	14	12	11	13
Schwerverletzte	2 264	118	119	150	208	199	213	208	241	219	220	193	176
Leichtverletzte	9 098	618	545	615	805	876	803	811	893	866	813	711	742
insgesamt	11 526	751	673	773	1 028	1 092	1 033	1 029	1 157	1 099	1 045	915	931

10. Straßenverkehrsunfälle mit Personenschaden in Sachsen-Anhalt 2009 nach Uhrzeit und Wochentagen

Uhrzeit	Montag	Dienstag	Mittwoch	Donnerstag	Freitag	Samstag	Sonntag	Insgesamt
0 - 0.59	6	5	8	10	15	18	30	92
1 - 1.59	6	3	6	7	5	13	25	65
2 - 2.59	8	2	6	4	6	25	13	64
3 - 3.59	8	5	7	5	3	10	19	57
4 - 4.59	19	10	10	7	13	17	18	94
5 - 5.59	43	29	35	32	27	18	38	222
6 - 6.59	85	79	80	76	55	12	19	406
7 - 7.59	129	87	102	99	85	17	18	537
8 - 8.59	65	67	69	65	64	32	10	372
9 - 9.59	81	89	64	62	74	51	27	448
10 - 10.59	86	77	69	75	78	79	39	503
11 - 11.59	78	77	74	94	87	70	60	540
12 - 12.59	74	84	80	74	110	73	43	538
13 - 13.59	83	93	72	88	128	75	58	597
14 - 14.59	112	89	90	104	141	90	66	692
15 - 15.59	133	120	100	111	105	85	75	729
16 - 16.59	100	129	137	143	102	63	65	739
17 - 17.59	95	90	104	115	93	75	66	638
18 - 18.59	88	85	77	74	77	76	52	529
19 - 19.59	47	38	48	62	54	55	38	342
20 - 20.59	44	33	27	34	55	39	29	261
21 - 21.59	26	32	33	26	44	35	21	217
22 - 22.59	16	17	28	17	49	30	8	165
23 - 23.59	8	8	16	10	35	21	7	105
Insgesamt	1 440	1 348	1 342	1 394	1 505	1 079	844	8 952

11. Straßenverkehrsunfälle mit Personenschaden in Sachsen-Anhalt 2009 nach Uhrzeit und Monaten

Uhrzeit	Insgesamt	Jan.	Febr.	März	April	Mai	Juni	Juli	Aug.	Sept.	Okt.	Nov.	Dez.
0 - 0.59	92	6	4	3	10	11	11	6	9	9	10	6	7
1 - 1.59	65	5	5	2	5	5	4	7	10	7	3	5	7
2 - 2.59	64	8	5	4	5	7	4	6	8	2	3	5	7
3 - 3.59	57	5	4	8	2	5	6	4	5	4	7	2	5
4 - 4.59	94	9	10	5	6	9	9	5	7	6	9	7	12
5 - 5.59	222	19	25	18	21	14	15	14	17	18	29	15	17
6 - 6.59	406	34	31	28	29	17	32	23	39	33	46	43	51
7 - 7.59	537	39	32	43	45	41	51	21	41	69	57	50	48
8 - 8.59	372	24	23	25	18	36	31	41	33	33	44	28	36
9 - 9.59	448	31	34	26	32	53	36	36	48	43	37	41	31
10 - 10.59	503	28	30	32	49	47	39	53	52	50	41	35	47
11 - 11.59	540	38	39	35	51	61	45	60	59	40	43	39	30
12 - 12.59	538	36	30	46	54	36	42	55	68	51	44	36	40
13 - 13.59	597	47	30	46	62	64	57	47	56	61	45	44	38
14 - 14.59	692	55	30	49	55	69	73	70	74	68	55	53	41
15 - 15.59	729	38	36	50	66	86	72	66	85	91	56	50	33
16 - 16.59	739	30	30	44	77	65	69	86	78	77	72	54	57
17 - 17.59	638	41	27	31	73	53	54	57	61	72	54	63	52
18 - 18.59	529	16	23	26	54	55	56	50	53	56	47	47	46
19 - 19.59	342	19	24	23	26	40	35	35	33	20	31	26	30
20 - 20.59	261	9	15	7	22	35	29	34	26	19	17	31	17
21 - 21.59	217	14	13	18	21	27	18	13	18	17	21	12	25
22 - 22.59	165	13	12	8	7	14	12	20	11	14	13	12	29
23 - 23.59	105	5	6	4	6	10	11	15	10	9	8	14	7
Insgesamt	8 952	569	518	581	796	860	811	824	901	869	792	718	713

12. Straßenverkehrsunfälle und Unfallfolgen in Sachsen-Anhalt 2009 nach Lichtverhältnissen, Straßenzustand und Hindernissen neben der Fahrbahn

Merkmal	Unfälle mit Personenschaden				Verunglückte				Schwerwiegende Unfälle mit Sachschaden (i.e.S.)
	Ins-gesamt	davon			Ins-gesamt	davon			
		mit Getöteten	mit Schwer-verletzten	mit Leicht-verletzten		Getötete	Schwer-verletzte	Leicht-verletzte	
innerhalb von Ortschaften									
Unfälle insgesamt	5 786	44	996	4 746	6 932	47	1 085	5 800	1 650
<u>Lichtverhältnisse</u>									
Tageslicht	4 489	29	742	3 718	5 367	30	795	4 542	1 041
Dämmerung	263	1	49	213	312	1	55	256	87
Dunkelheit	1 034	14	205	815	1 253	16	235	1 002	522
<u>Straßenzustand</u>									
Trocken	4 363	32	779	3 552	5 189	35	836	4 318	963
Nass	1 225	10	193	1 022	1 508	10	217	1 281	484
Winterglatt	198	2	24	172	235	2	32	201	203
<u>Aufprall auf Hindernis neben der Fahrbahn</u>									
Baum	163	3	40	120	209	3	50	156	67
Mast	122	2	30	90	161	2	37	122	98
Widerlager	6	-	1	5	9	-	1	8	4
Schutzplanke	39	4	7	28	63	6	15	42	29
sonstiges Hindernis	366	5	82	279	466	6	90	370	299
kein Aufprall	5 090	30	836	4 224	6 024	30	892	5 102	1 153
außerhalb von Ortschaften									
Unfälle insgesamt	3 166	106	878	2 182	4 594	117	1 179	3 298	1 402
<u>Lichtverhältnisse</u>									
Tageslicht	2 154	73	586	1 495	3 152	78	777	2 297	804
Dämmerung	172	-	48	124	223	-	61	162	96
Dunkelheit	840	33	244	563	1 219	39	341	839	502
<u>Straßenzustand</u>									
Trocken	2 052	73	611	1 368	2 983	79	817	2 087	620
Nass	820	27	210	583	1 210	31	291	888	432
Winterglatt	294	6	57	231	401	7	71	323	350
<u>Aufprall auf Hindernis neben der Fahrbahn</u>									
Baum	503	27	179	297	675	28	249	398	131
Mast	45	3	14	28	71	6	23	42	25
Widerlager	16	-	3	13	21	-	5	16	5
Schutzplanke	360	13	97	250	565	15	130	420	334
sonstiges Hindernis	496	13	142	341	695	14	188	493	259
kein Aufprall	1 746	50	443	1 253	2 567	54	584	1 929	648
innerhalb und außerhalb von Ortschaften									
Unfälle insgesamt	8 952	150	1 874	6 928	11 526	164	2 264	9 098	3 052
<u>Lichtverhältnisse</u>									
Tageslicht	6 643	102	1 328	5 213	8 519	108	1 572	6 839	1 845
Dämmerung	435	1	97	337	535	1	116	418	183
Dunkelheit	1 874	47	449	1 378	2 472	55	576	1 841	1 024
<u>Straßenzustand</u>									
Trocken	6 415	105	1 390	4 920	8 172	114	1 653	6 405	1 583
Nass	2 045	37	403	1 605	2 718	41	508	2 169	916
Winterglatt	492	8	81	403	636	9	103	524	553
<u>Aufprall auf Hindernis neben der Fahrbahn</u>									
Baum	666	30	219	417	884	31	299	554	198
Mast	167	5	44	118	232	8	60	164	123
Widerlager	22	-	4	18	30	-	6	24	9
Schutzplanke	399	17	104	278	628	21	145	462	363
sonstiges Hindernis	862	18	224	620	1 161	20	278	863	558
kein Aufprall	6 836	80	1 279	5 477	8 591	84	1 476	7 031	1 801

13. Straßenverkehrsunfälle und Unfallfolgen in Sachsen-Anhalt 2009 nach Art der Verkehrsbeteiligung

Art der Verkehrsbeteiligung	Unfälle mit Personenschaden				Verunglückte				Schwerwiegende Unfälle mit Sachschaden (i.e.S.)
	Ins-gesamt	davon			Ins-gesamt	davon			
		mit Getöteten	mit Schwer-verletzten	mit Leicht-verletzten		Getötete	Schwer-verletzte	Leicht-verletzte	
innerhalb von Ortschaften									
Unfälle insgesamt	5 786	44	996	4 746	6 932	47	1 085	5 800	1 650
Darunter Unfälle mit Beteiligung v. Fahrern von:									
Motorzweirädern	646	8	164	474	719	9	173	537	28
Personenkraftwagen	4 714	30	716	3 968	5 738	32	791	4 915	1 609
Kraftomnibussen	69	-	8	61	100	-	10	90	12
Güterkraftfahrzeugen	544	9	89	446	663	9	103	551	228
dar.: Liefer- und Lastkraftwagen mit zul. Gesamtgewicht bis 3 500 kg	334	2	52	280	408	2	57	349	127
3 501 - 7 500 kg	46	-	5	41	57	-	6	51	14
7 501 - 12 000 kg	20	2	3	15	31	2	8	21	6
12 001 und mehr kg	34	3	7	24	42	3	9	30	17
Landwirtschaftlichen Zugmaschinen	16	-	2	14	17	-	2	15	11
Fahrrädern	2 174	11	405	1 758	2 267	11	411	1 845	6
Fußgängern	749	11	196	542	822	11	202	609	3
außerhalb von Ortschaften									
Unfälle insgesamt	3 166	106	878	2 182	4 594	117	1 179	3 298	1 402
Darunter Unfälle mit Beteiligung v. Fahrern von:									
Motorzweirädern	340	24	145	171	416	24	171	221	20
Personenkraftwagen	2 727	82	714	1 931	4 061	93	991	2 977	1 280
Kraftomnibussen	17	2	2	13	30	2	3	25	5
Güterkraftfahrzeugen	524	25	141	358	787	31	189	567	320
dar.: Liefer- und Lastkraftwagen mit zul. Gesamtgewicht bis 3 500 kg	225	4	60	161	351	4	86	261	119
3 501 - 7 500 kg	27	3	5	19	35	4	7	24	21
7 501 - 12 000 kg	20	1	7	12	29	1	8	20	11
12 001 und mehr kg	57	5	19	33	91	9	28	54	39
Landwirtschaftlichen Zugmaschinen	27	1	11	15	33	1	12	20	5
Fahrrädern	187	10	53	124	215	10	56	149	1
Fußgängern	41	3	13	25	47	3	14	30	-
innerhalb und außerhalb von Ortschaften									
Unfälle insgesamt	8 952	150	1 874	6 928	11 526	164	2 264	9 098	3 052
Darunter Unfälle mit Beteiligung v. Fahrern von:									
Motorzweirädern	986	32	309	645	1 135	33	344	758	48
Personenkraftwagen	7 441	112	1 430	5 899	9 799	125	1 782	7 892	2 889
Kraftomnibussen	86	2	10	74	130	2	13	115	17
Güterkraftfahrzeugen	1 068	34	230	804	1 450	40	292	1 118	548
dar.: Liefer- und Lastkraftwagen mit zul. Gesamtgewicht bis 3 500 kg	559	6	112	441	759	6	143	610	246
3 501 - 7 500 kg	73	3	10	60	92	4	13	75	35
7 501 - 12 000 kg	40	3	10	27	60	3	16	41	17
12 001 und mehr kg	91	8	26	57	133	12	37	84	56
Landwirtschaftlichen Zugmaschinen	43	1	13	29	50	1	14	35	16
Fahrrädern	2 361	21	458	1 882	2 482	21	467	1 994	7
Fußgängern	790	14	209	567	869	14	216	639	3

14. Straßenverkehrsunfälle und Unfallfolgen in Sachsen-Anhalt 2009 nach Charakteristik und Besonderheiten der Unfallstelle

Charakteristik der Unfallstelle Besonderheiten der Unfallstelle	Unfälle mit Personenschaden				Verunglückte				Schwer- wiegende Unfälle mit Sach- schaden (i.e.S.)
	Ins- gesamt	davon			Ins- gesamt	davon			
		mit Getöteten	mit Schwer- verletzten	mit Leicht- verletzten		Getötete	Schwer- verletzte	Leicht- verletzte	
innerhalb von Ortschaften									
Unfälle insgesamt	5 786	44	996	4 746	6 932	47	1 085	5 800	1 650
darunter mit:									
Charakteristik der Unfallstelle									
Kreuzung	1 214	5	163	1 046	1 534	5	178	1 351	487
Einmündung	1 565	12	246	1 307	1 841	12	269	1 560	465
Grundstücksein- oder -ausfahrt	523	3	95	425	592	3	97	492	83
Steigung	146	5	29	112	171	5	34	132	46
Gefälle	316	2	77	237	392	2	83	307	95
Kurve	507	10	126	371	681	13	164	504	316
Besonderheiten der Unfallstelle									
Schienengleicher Wegübergang	54	2	14	38	67	2	14	51	16
Fußgängerüberweg	134	2	26	106	151	2	27	122	7
Fußgängerfurt	76	2	17	57	88	2	18	68	4
Haltestelle	126	1	31	94	143	1	32	110	7
Arbeitsstelle	48	-	12	36	59	-	13	46	11
Verkehrsberuhigter Bereich	40	-	2	38	41	-	2	39	4
außerhalb von Ortschaften									
Unfälle insgesamt	3 166	106	878	2 182	4 594	117	1 179	3 298	1 402
darunter mit:									
Charakteristik der Unfallstelle									
Kreuzung	349	7	79	263	566	8	110	448	141
Einmündung	453	13	103	337	717	16	136	565	222
Grundstücksein- oder -ausfahrt	51	4	13	34	72	4	25	43	14
Steigung	132	4	35	93	211	4	47	160	58
Gefälle	290	14	90	186	380	14	117	249	112
Kurve	872	27	287	558	1 170	29	366	775	403
Besonderheiten der Unfallstelle									
Schienengleicher Wegübergang	13	-	5	8	19	-	6	13	3
Fußgängerüberweg	-	-	-	-	-	-	-	-	-
Fußgängerfurt	2	-	1	1	2	-	1	1	-
Haltestelle	3	-	2	1	4	-	2	2	-
Arbeitsstelle	55	-	11	44	92	-	20	72	25
Verkehrsberuhigter Bereich	-	-	-	-	-	-	-	-	-
innerhalb und außerhalb von Ortschaften									
Unfälle insgesamt	8 952	150	1 874	6 928	11 526	164	2 264	9 098	3 052
darunter mit:									
Charakteristik der Unfallstelle									
Kreuzung	1 563	12	242	1 309	2 100	13	288	1 799	628
Einmündung	2 018	25	349	1 644	2 558	28	405	2 125	687
Grundstücksein- oder -ausfahrt	574	7	108	459	664	7	122	535	97
Steigung	278	9	64	205	382	9	81	292	104
Gefälle	606	16	167	423	772	16	200	556	207
Kurve	1 379	37	413	929	1 851	42	530	1 279	719
Besonderheiten der Unfallstelle									
Schienengleicher Wegübergang	67	2	19	46	86	2	20	64	19
Fußgängerüberweg	134	2	26	106	151	2	27	122	7
Fußgängerfurt	78	2	18	58	90	2	19	69	4
Haltestelle	129	1	33	95	147	1	34	112	7
Arbeitsstelle	103	-	23	80	151	-	33	118	36
Verkehrsberuhigter Bereich	40	-	2	38	41	-	2	39	4

15. Straßenverkehrsunfälle und Unfallfolgen in Sachsen-Anhalt 2009 nach Anzahl der Beteiligten, Art der Verkehrsbeteiligung und Nebelunfällen

Merkmal	Unfälle mit Personenschaden							
	Insgesamt	dabei			darunter: Nebelunfälle			
		Getötete	Schwer- verletzte	Leicht- verletzte	insgesamt	Getötete	Schwer- verletzte	Leicht- verletzte
Alleinunfälle	2 243	53	771	1 890	2	-	1	1
Unfälle mit 2 Beteiligten	5 971	85	1 288	6 174	1	-	-	2
Unfälle mit 3 Beteiligten	616	18	167	822	2	-	-	5
Unfälle mit 4 Beteiligten	91	5	26	150	-	-	-	-
Unfälle mit 5 o. mehr Beteiligten	31	3	12	62	-	-	-	-
Unfälle insgesamt	8 952	164	2 264	9 098	5	-	1	8
darunter Unfälle mit Beteiligung ¹⁾ von Fahrern von:								
Motorzweirädern	986	33	344	758	-	-	-	-
Personenkraftwagen	7 441	125	1 782	7 892	5	-	1	8
Kraftomnibussen	86	2	13	115	-	-	-	-
Güterkraftfahrzeugen	1 068	40	292	1 118	2	-	-	5
Fahrrädern	2 361	21	467	1 994	-	-	-	-

1) Die Tabelle enthält Mehrfachzählungen, da an einem Unfall mehrere Verkehrsbeteiligungsarten beteiligt sein können

16. Straßenverkehrsunfälle und Unfallfolgen in Sachsen-Anhalt 2009 nach Ortslage, Unfalltypen, Lichtverhältnissen, Wochentagen und Monaten

Merkmal ¹⁾	Unfälle mit Personen- schaden	Verun- glückte	Getötete	Schwer- verletzte	Leicht- verletzte	Schwerwieg. Unfälle mit Sachschaden (i.e.S.)	Sonst. Unfälle unter d. Einfluss berauschender Mittel
Alle Unfälle							
<u>Ortslage</u>							
Innerorts	5 786	6 932	47	1 085	5 800	1 650	571
Außerorts ohne Autobahn	2 711	3 867	92	1 012	2 763	1 025	81
auf Autobahn	455	727	25	167	535	377	4
Insgesamt	8 952	11 526	164	2 264	9 098	3 052	656
<u>Unfalltyp</u>							
Fahrunfall	2 041	2 605	62	748	1 795	1 130	234
Abbiege-Unfall	1 159	1 515	13	228	1 274	338	35
Einbiegen/Kreuzenunfall	2 136	2 727	23	428	2 276	807	43
Überschreitenunfall	481	534	10	169	355	1	2
Unfall durch ruhenden Verkehr	245	279	2	47	230	70	75
Unfall im Längsverkehr	1 966	2 784	40	430	2 314	475	85
Sonstiger Unfall	924	1 082	14	214	854	231	182
Insgesamt	8 952	11 526	164	2 264	9 098	3 052	656
<u>Lichtverhältnisse</u>							
Tageslicht	6 643	8 519	108	1 572	6 839	1 845	305
Dämmerung	435	535	1	116	418	183	35
Dunkelheit	1 874	2 472	55	576	1 841	1 024	316
Insgesamt	8 952	11 526	164	2 264	9 098	3 052	656
<u>Monat</u>							
Januar	569	751	15	118	618	338	35
Februar	518	673	9	119	545	334	54
März	581	773	8	150	615	215	49
April	796	1 028	15	208	805	179	46
Mai	860	1 092	17	199	876	200	71
Juni	811	1 033	17	213	803	196	62
Juli	824	1 029	10	208	811	213	61
August	901	1 157	23	241	893	213	75
September	869	1 099	14	219	866	219	49
Oktober	792	1 045	12	220	813	265	43
November	718	915	11	193	711	239	44
Dezember	713	931	13	176	742	441	67
Insgesamt	8 952	11 526	164	2 264	9 098	3 052	656
<u>Wochentag</u>							
Montag	1 440	1 853	24	348	1 481	395	71
Dienstag	1 348	1 686	17	314	1 355	443	65
Mittwoch	1 342	1 637	14	312	1 311	424	75
Donnerstag	1 394	1 768	26	309	1 433	486	84
Freitag	1 505	1 942	34	376	1 532	505	90
Samstag	1 079	1 453	25	333	1 095	435	157
Sonntag	844	1 187	24	272	891	364	114
Insgesamt	8 952	11 526	164	2 264	9 098	3 052	656
<u>Uhrzeit</u>							
0 Uhr bis 1.59	157	216	7	56	153	133	52
2 Uhr bis 3.59	121	162	7	47	108	108	47
4 Uhr bis 5.59	316	399	8	106	285	160	45
6 Uhr bis 7.59	943	1 158	12	190	956	350	37
8 Uhr bis 9.59	820	1 014	8	191	815	271	26
10 Uhr bis 11.59	1 043	1 348	17	240	1 091	358	31
12 Uhr bis 13.59	1 135	1 429	16	246	1 167	310	42
14 Uhr bis 15.59	1 421	1 895	25	349	1 521	368	57
16 Uhr bis 17.59	1 377	1 758	24	335	1 399	369	73
18 Uhr bis 19.59	871	1 160	19	263	878	259	92
20 Uhr bis 21.59	478	642	15	142	485	217	96
22 Uhr bis 23.59	270	345	6	99	240	149	58
Insgesamt	8 952	11 526	164	2 264	9 098	3 052	656

1) Unfälle mit fehlenden Merkmalen wurden nicht ausgewertet.

Noch 16. Straßenverkehrsunfälle und Unfallfolgen in Sachsen-Anhalt 2009 nach Ortslage, Unfalltypen, Lichtverhältnissen, Wochentagen und Monaten

Merkmal ¹⁾	Unfälle mit Personen- schaden	Verun- glückte	Getötete	Schwer- verletzte	Leicht- verletzte	Schwerwieg. Unfälle mit Sachschaden (i.e.S.)	Sonst. Unfälle unter d. Einfluss berauschender Mittel
	dar. Unfälle mit Alkoholeinfluss						
<u>Ortslage</u>							
Innerorts	355	426	3	106	317	204	565
Außerorts ohne Autobahn	205	262	9	106	147	95	79
auf Autobahn	14	24	2	5	17	22	4
Insgesamt	574	712	14	217	481	321	648
<u>Unfalltyp</u>							
Fahrunfall	344	436	8	159	269	225	232
Abbiege-Unfall	27	34	1	3	30	10	33
Einbiegen/Kreuzenunfall	52	62	1	10	51	14	43
Überschreitenunfall	19	19	-	9	10	-	2
Unfall durch ruhenden Verkehr	13	14	-	5	9	16	74
Unfall im Längsverkehr	70	97	3	22	72	33	85
Sonstiger Unfall	49	50	1	9	40	23	179
Insgesamt	574	712	14	217	481	321	648
<u>Lichtverhältnisse</u>							
Tageslicht	207	251	5	58	188	103	297
Dämmerung	45	57	-	26	31	20	35
Dunkelheit	322	404	9	133	262	198	316
Insgesamt	574	712	14	217	481	321	648
<u>Monat</u>							
Januar	32	43	2	11	30	23	35
Februar	28	34	-	12	22	30	53
März	48	57	1	13	43	29	49
April	39	55	-	18	37	15	46
Mai	66	89	3	24	62	27	71
Juni	54	60	1	15	44	22	61
Juli	49	57	-	20	37	28	60
August	58	72	1	26	45	37	74
September	51	66	1	20	45	20	47
Oktober	61	75	-	23	52	33	43
November	54	63	2	27	34	24	43
Dezember	34	41	3	8	30	33	66
Insgesamt	574	712	14	217	481	321	648
<u>Wochentag</u>							
Montag	46	58	1	12	45	13	68
Dienstag	49	55	-	14	41	23	65
Mittwoch	62	69	-	22	47	23	73
Donnerstag	72	90	1	34	55	37	82
Freitag	100	133	8	32	93	48	89
Samstag	129	156	2	50	104	98	157
Sonntag	116	151	2	53	96	79	114
Insgesamt	574	712	14	217	481	321	648
<u>Uhrzeit</u>							
0 Uhr bis 1.59	69	89	-	34	55	51	52
2 Uhr bis 3.59	48	64	1	23	40	37	47
4 Uhr bis 5.59	45	63	1	29	33	33	45
6 Uhr bis 7.59	34	45	-	8	37	16	37
8 Uhr bis 9.59	14	19	-	4	15	16	24
10 Uhr bis 11.59	23	24	-	8	16	12	30
12 Uhr bis 13.59	20	25	-	5	20	12	41
14 Uhr bis 15.59	34	36	2	8	26	15	56
16 Uhr bis 17.59	67	80	1	21	58	29	70
18 Uhr bis 19.59	73	93	6	26	61	26	92
20 Uhr bis 21.59	72	83	3	25	55	36	96
22 Uhr bis 23.59	75	91	-	26	65	38	58
Insgesamt	574	712	14	217	481	321	648

1) Unfälle mit fehlenden Merkmalen wurden nicht ausgewertet.

Noch 16. Straßenverkehrsunfälle und Unfallfolgen in Sachsen-Anhalt 2009 nach Ortslage, Unfalltypen, Lichtverhältnissen, Wochentagen und Monaten

Merkmal ¹⁾	Unfälle mit Personen- schaden	Verun- glückte	Getötete	Schwer- verletzte	Leicht- verletzte	Schwerwieg. Unfälle mit Sachschaden (i.e.S.)	Sonst. Unfälle unter d. Einfluss berauschender Mittel
	dar. Unfälle unter dem Einfluss anderer berauschender Mittel						
<u>Ortslage</u>							
Innerorts	9	12	-	1	11	7	16
Außerorts ohne Autobahn	4	6	-	4	2	1	2
auf Autobahn	-	-	-	-	-	-	-
Insgesamt	13	18	-	5	13	8	18
<u>Unfalltyp</u>							
Fahrunfall	7	11	-	5	6	4	4
Abbiege-Unfall	1	1	-	-	1	-	2
Einbiegen/Kreuzenunfall	2	2	-	-	2	-	1
Überschreitenunfall	-	-	-	-	-	-	-
Unfall durch ruhenden Verkehr	-	-	-	-	-	1	2
Unfall im Längsverkehr	3	4	-	-	4	3	2
Sonstiger Unfall	-	-	-	-	-	-	7
Insgesamt	13	18	-	5	13	8	18
<u>Lichtverhältnisse</u>							
Tageslicht	7	11	-	2	9	3	11
Dämmerung	1	1	-	-	1	-	-
Dunkelheit	5	6	-	3	3	5	7
Insgesamt	13	18	-	5	13	8	18
<u>Monat</u>							
Januar	1	3	-	-	3	-	1
Februar	-	-	-	-	-	-	1
März	2	2	-	-	2	1	-
April	2	4	-	4	-	-	1
Mai	1	1	-	-	1	1	-
Juni	2	2	-	-	2	1	1
Juli	1	1	-	1	-	-	3
August	-	-	-	-	-	1	5
September	1	1	-	-	1	-	2
Oktober	1	2	-	-	2	2	-
November	1	1	-	-	1	1	3
Dezember	1	1	-	-	1	1	1
Insgesamt	13	18	-	5	13	8	18
<u>Wochentag</u>							
Montag	-	-	-	-	-	-	3
Dienstag	2	2	-	1	1	-	-
Mittwoch	1	2	-	-	2	-	5
Donnerstag	3	6	-	2	4	1	3
Freitag	3	4	-	2	2	1	2
Samstag	3	3	-	-	3	4	3
Sonntag	1	1	-	-	1	2	2
Insgesamt	13	18	-	5	13	8	18
<u>Uhrzeit</u>							
0 Uhr bis 1.59	2	2	-	1	1	-	1
2 Uhr bis 3.59	-	-	-	-	-	2	2
4 Uhr bis 5.59	1	2	-	2	-	1	-
6 Uhr bis 7.59	-	-	-	-	-	-	1
8 Uhr bis 9.59	-	-	-	-	-	-	2
10 Uhr bis 11.59	-	-	-	-	-	1	1
12 Uhr bis 13.59	2	5	-	2	3	-	3
14 Uhr bis 15.59	1	1	-	-	1	-	2
16 Uhr bis 17.59	4	5	-	-	5	1	3
18 Uhr bis 19.59	2	2	-	-	2	1	2
20 Uhr bis 21.59	-	-	-	-	-	1	-
22 Uhr bis 23.59	1	1	-	-	1	1	1
Insgesamt	13	18	-	5	13	8	18

1) Unfälle mit fehlenden Merkmalen wurden nicht ausgewertet.

17a. Verunglückte bei Straßenverkehrsunfällen in Sachsen-Anhalt 2009 nach Art der Verkehrsbeteiligung und Altersgruppen
- Kraftfahrzeugführer -

Im Alter von ... bis unter ... Jahren	Ins- gesamt	Davon als Fahrer von									
		Mofas	Mopeds	Motor- rädern	Personen- kraft- wagen	Kraftomni- bussen, Obussen	Last- kraft- wagen ¹⁾	Sattel- zugma- schinen	Landw. Zugma- schinen	andere Zugma- schinen	übrigen Kraftfahr- zeugen
Getötete	92	-	1	27	54	-	4	5	-	-	1
unter 6	-	-	-	-	-	-	-	-	-	-	-
6 - 10	-	-	-	-	-	-	-	-	-	-	-
10 - 15	-	-	-	-	-	-	-	-	-	-	-
15 - 18	2	-	-	1	1	-	-	-	-	-	-
18 - 21	9	-	-	3	5	-	1	-	-	-	-
21 - 25	13	-	-	4	9	-	-	-	-	-	-
25 - 30	4	-	-	2	2	-	-	-	-	-	-
30 - 35	6	-	-	2	4	-	-	-	-	-	-
35 - 40	5	-	-	-	5	-	-	-	-	-	-
40 - 45	8	-	-	3	2	-	1	2	-	-	-
45 - 50	9	-	-	4	4	-	-	1	-	-	-
50 - 55	15	-	-	1	10	-	2	2	-	-	-
55 - 60	9	-	1	5	3	-	-	-	-	-	-
60 - 65	4	-	-	2	2	-	-	-	-	-	-
65 - 70	-	-	-	-	-	-	-	-	-	-	-
70 - 75	3	-	-	-	3	-	-	-	-	-	-
75 und mehr ohne Angabe	5	-	-	-	4	-	-	-	-	-	1
	-	-	-	-	-	-	-	-	-	-	-
Schwerverletzte	1 170	10	53	240	797	1	46	13	3	2	5
unter 6	-	-	-	-	-	-	-	-	-	-	-
6 - 10	-	-	-	-	-	-	-	-	-	-	-
10 - 15	2	-	-	1	1	-	-	-	-	-	-
15 - 18	35	1	6	23	5	-	-	-	-	-	-
18 - 21	150	1	9	27	112	-	1	-	-	-	-
21 - 25	166	-	6	26	127	-	5	-	1	-	1
25 - 30	146	-	6	30	103	1	4	1	1	-	-
30 - 35	92	-	2	24	57	-	4	2	-	1	2
35 - 40	77	-	4	21	42	-	7	2	-	-	1
40 - 45	114	2	5	30	69	-	7	1	-	-	-
45 - 50	110	-	5	28	69	-	7	1	-	-	-
50 - 55	87	1	3	14	60	-	5	3	1	-	-
55 - 60	58	1	-	6	45	-	3	3	-	-	-
60 - 65	35	-	2	4	26	-	3	-	-	-	-
65 - 70	41	-	2	5	33	-	-	-	-	1	-
70 - 75	31	3	2	1	24	-	-	-	-	-	1
75 und mehr ohne Angabe	25	1	1	-	23	-	-	-	-	-	-
	1	-	-	-	1	-	-	-	-	-	-

1) Lastkraftwagen mit Normal- bzw. Spezialaufbau

**Noch 17a. Verunglückte bei Straßenverkehrsunfällen in Sachsen-Anhalt 2009 nach Art der Verkehrsbeteiligung und Altersgruppen
- Kraftfahrzeugführer -**

Im Alter von ... bis unter ... Jahren	Insgesamt	Davon als Fahrer von									
		Mofas	Mopeds	Motorrädern	Personenkraftwagen	Kraftomnibussen, Obussen	Lastkraftwagen ¹⁾	Sattelzugmaschinen	Landw. Zugmaschinen	andere Zugmaschinen	übrigen Kraftfahrzeugen
Leichtverletzte	4 607	32	236	345	3 711	4	215	35	6	-	23
unter 6	-	-	-	-	-	-	-	-	-	-	-
6 - 10	-	-	-	-	-	-	-	-	-	-	-
10 - 15	-	-	-	-	-	-	-	-	-	-	-
15 - 18	112	4	53	48	6	-	-	-	1	-	-
18 - 21	645	4	47	42	541	-	10	-	-	-	1
21 - 25	650	1	26	47	557	-	13	2	1	-	3
25 - 30	575	2	21	41	481	-	27	3	-	-	-
30 - 35	335	-	15	18	275	1	19	4	1	-	2
35 - 40	389	1	4	31	319	-	26	4	-	-	4
40 - 45	426	5	17	34	322	1	37	7	2	-	1
45 - 50	444	4	11	37	355	1	30	4	1	-	1
50 - 55	319	4	6	16	256	1	22	9	-	-	5
55 - 60	282	2	11	14	232	-	21	-	-	-	2
60 - 65	134	1	5	8	108	-	9	2	-	-	1
65 - 70	114	3	8	3	98	-	1	-	-	-	1
70 - 75	90	1	4	1	84	-	-	-	-	-	-
75 und mehr ohne Angabe	84	-	7	1	74	-	-	-	-	-	2
8	-	1	4	3	-	-	-	-	-	-	-
Getötete und Verletzte insgesamt	5 869	42	290	612	4 562	5	265	53	9	2	29
unter 6	-	-	-	-	-	-	-	-	-	-	-
6 - 10	-	-	-	-	-	-	-	-	-	-	-
10 - 15	2	-	-	1	1	-	-	-	-	-	-
15 - 18	149	5	59	72	12	-	-	-	1	-	-
18 - 21	804	5	56	72	658	-	12	-	-	-	1
21 - 25	829	1	32	77	693	-	18	2	2	-	4
25 - 30	725	2	27	73	586	1	31	4	1	-	-
30 - 35	433	-	17	44	336	1	23	6	1	1	4
35 - 40	471	1	8	52	366	-	33	6	-	-	5
40 - 45	548	7	22	67	393	1	45	10	2	-	1
45 - 50	563	4	16	69	428	1	37	6	1	-	1
50 - 55	421	5	9	31	326	1	29	14	1	-	5
55 - 60	349	3	12	25	280	-	24	3	-	-	2
60 - 65	173	1	7	14	136	-	12	2	-	-	1
65 - 70	155	3	10	8	131	-	1	-	-	1	1
70 - 75	124	4	6	2	111	-	-	-	-	-	1
75 und mehr ohne Angabe	114	1	8	1	101	-	-	-	-	-	3
9	-	1	4	4	-	-	-	-	-	-	-

1) Lastkraftwagen mit Normal- bzw. Spezialaufbau

17b. Verunglückte bei Straßenverkehrsunfällen in Sachsen-Anhalt 2009 nach Art der Verkehrsbeteiligung und Altersgruppen
- Mitfahrer von Kraftfahrzeugen -

Im Alter von ... bis unter ... Jahren	Ins-gesamt	Davon als Mitfahrer von									
		Mofas	Mopeds	Motor-rädern	Personen-kraft-wagen	Kraftomni-bussen, Obussen	Last-kraft-wagen ¹⁾	Sattel-zugma-schinen	Landw. Zugma-schinen	andere Zugma-schinen	übrigen Kraftfahr-zeugen
Getötete	36	-	-	2	33	1	-	-	-	-	-
unter 6	2	-	-	-	2	-	-	-	-	-	-
6 - 10	-	-	-	-	-	-	-	-	-	-	-
10 - 15	1	-	-	-	1	-	-	-	-	-	-
15 - 18	2	-	-	1	1	-	-	-	-	-	-
18 - 21	6	-	-	1	5	-	-	-	-	-	-
21 - 25	2	-	-	-	2	-	-	-	-	-	-
25 - 30	4	-	-	-	4	-	-	-	-	-	-
30 - 35	3	-	-	-	3	-	-	-	-	-	-
35 - 40	2	-	-	-	2	-	-	-	-	-	-
40 - 45	-	-	-	-	-	-	-	-	-	-	-
45 - 50	-	-	-	-	-	-	-	-	-	-	-
50 - 55	2	-	-	-	2	-	-	-	-	-	-
55 - 60	1	-	-	-	-	1	-	-	-	-	-
60 - 65	-	-	-	-	-	-	-	-	-	-	-
65 - 70	3	-	-	-	3	-	-	-	-	-	-
70 - 75	4	-	-	-	4	-	-	-	-	-	-
75 und mehr ohne Angabe	4	-	-	-	4	-	-	-	-	-	-
	-	-	-	-	-	-	-	-	-	-	-
Schwerverletzte	437	-	1	16	385	7	19	-	-	-	9
unter 6	29	-	-	-	27	-	2	-	-	-	-
6 - 10	19	-	-	-	18	-	1	-	-	-	-
10 - 15	24	-	-	1	21	2	-	-	-	-	-
15 - 18	25	-	-	-	25	-	-	-	-	-	-
18 - 21	73	-	-	2	69	-	1	-	-	-	1
21 - 25	51	-	1	5	41	-	1	-	-	-	3
25 - 30	39	-	-	1	34	1	2	-	-	-	1
30 - 35	26	-	-	1	20	-	3	-	-	-	2
35 - 40	14	-	-	-	10	1	3	-	-	-	-
40 - 45	17	-	-	2	13	1	1	-	-	-	-
45 - 50	20	-	-	2	15	-	3	-	-	-	-
50 - 55	18	-	-	1	16	-	1	-	-	-	-
55 - 60	19	-	-	1	17	-	1	-	-	-	-
60 - 65	18	-	-	-	16	1	-	-	-	-	1
65 - 70	20	-	-	-	19	-	-	-	-	-	1
70 - 75	10	-	-	-	10	-	-	-	-	-	-
75 und mehr ohne Angabe	15	-	-	-	14	1	-	-	-	-	-
	-	-	-	-	-	-	-	-	-	-	-

1) Lastkraftwagen mit Normal- bzw. Spezialaufbau

**Noch 17b. Verunglückte bei Straßenverkehrsunfällen in Sachsen-Anhalt 2009 nach Art der Verkehrsbeteiligung und Altersgruppen
- Mitfahrer von Kraftfahrzeugen -**

Im Alter von ... bis unter ... Jahren	Ins-gesamt	Davon als Mitfahrer von									
		Mofas	Mopeds	Motor-rädern	Personen-kraft-wagen	Kraftomni-bussen, Obussen	Last-kraft-wagen ¹⁾	Sattel-zugma-schinen	Landw. Zugma-schinen	andere Zugma-schinen	übrigen Kraftfahr-zeugen
Leichtverletzte	1 979	-	17	31	1 776	73	71	2	1	-	8
unter 6	139	-	-	-	134	4	1	-	-	-	-
6 - 10	91	-	-	-	79	11	1	-	-	-	-
10 - 15	113	-	4	3	101	4	1	-	-	-	-
15 - 18	136	-	3	9	118	4	2	-	-	-	-
18 - 21	237	-	4	5	219	2	3	1	-	-	3
21 - 25	198	-	1	2	190	1	2	-	-	-	2
25 - 30	168	-	2	1	143	8	13	-	1	-	-
30 - 35	96	-	-	2	82	3	8	1	-	-	-
35 - 40	94	-	1	4	79	1	8	-	-	-	1
40 - 45	107	-	-	1	95	1	9	-	-	-	1
45 - 50	105	-	-	3	86	4	12	-	-	-	-
50 - 55	123	-	-	-	112	3	7	-	-	-	1
55 - 60	72	-	-	-	67	4	1	-	-	-	-
60 - 65	63	-	1	-	57	3	2	-	-	-	-
65 - 70	71	-	-	-	66	5	-	-	-	-	-
70 - 75	79	-	-	1	72	6	-	-	-	-	-
75 und mehr ohne Angabe	86	-	1	-	75	9	1	-	-	-	-
1	1	-	-	-	1	-	-	-	-	-	-
Getötete und Verletzte insgesamt	2 452	-	18	49	2 194	81	90	2	1	-	17
unter 6	170	-	-	-	163	4	3	-	-	-	-
6 - 10	110	-	-	-	97	11	2	-	-	-	-
10 - 15	138	-	4	4	123	6	1	-	-	-	-
15 - 18	163	-	3	10	144	4	2	-	-	-	-
18 - 21	316	-	4	8	293	2	4	1	-	-	4
21 - 25	251	-	2	7	233	1	3	-	-	-	5
25 - 30	211	-	2	2	181	9	15	-	1	-	1
30 - 35	125	-	-	3	105	3	11	1	-	-	2
35 - 40	110	-	1	4	91	2	11	-	-	-	1
40 - 45	124	-	-	3	108	2	10	-	-	-	1
45 - 50	125	-	-	5	101	4	15	-	-	-	-
50 - 55	143	-	-	1	130	3	8	-	-	-	1
55 - 60	92	-	-	1	84	5	2	-	-	-	-
60 - 65	81	-	1	-	73	4	2	-	-	-	1
65 - 70	94	-	-	-	88	5	-	-	-	-	1
70 - 75	93	-	-	1	86	6	-	-	-	-	-
75 und mehr ohne Angabe	105	-	1	-	93	10	1	-	-	-	-
1	1	-	-	-	1	-	-	-	-	-	-

1) Lastkraftwagen mit Normal- bzw. Spezialaufbau

**17c. Verunglückte bei Straßenverkehrsunfällen in Sachsen-Anhalt 2009 nach Art der Verkehrsbeteiligung und Altersgruppen
- Kraftfahrzeugführer und Mitfahrer zusammen-**

Im Alter von ... bis unter ... Jahren	Ins- gesamt	davon als Fahrer und Mitfahrer von									
		Mofas	Mopeds	Motor- rädern	Personen- kraft- wagen	Kraftomni- bussen, Obussen	Last- kraft- wagen ¹⁾	Sattel- zugma- schinen	Landw. Zugma- schinen	andere Zugma- schinen	übrigen Kraftfahr- zeugen
Getötete	128	-	1	29	87	1	4	5	-	-	1
unter 6	2	-	-	-	2	-	-	-	-	-	-
6 - 10	-	-	-	-	-	-	-	-	-	-	-
10 - 15	1	-	-	-	1	-	-	-	-	-	-
15 - 18	4	-	-	2	2	-	-	-	-	-	-
18 - 21	15	-	-	4	10	-	1	-	-	-	-
21 - 25	15	-	-	4	11	-	-	-	-	-	-
25 - 30	8	-	-	2	6	-	-	-	-	-	-
30 - 35	9	-	-	2	7	-	-	-	-	-	-
35 - 40	7	-	-	-	7	-	-	-	-	-	-
40 - 45	8	-	-	3	2	-	1	2	-	-	-
45 - 50	9	-	-	4	4	-	-	1	-	-	-
50 - 55	17	-	-	1	12	-	2	2	-	-	-
55 - 60	10	-	1	5	3	1	-	-	-	-	-
60 - 65	4	-	-	2	2	-	-	-	-	-	-
65 - 70	3	-	-	-	3	-	-	-	-	-	-
70 - 75	7	-	-	-	7	-	-	-	-	-	-
75 und mehr ohne Angabe	9	-	-	-	8	-	-	-	-	-	1
	-	-	-	-	-	-	-	-	-	-	-
Schwerverletzte	1 607	10	54	256	1 182	8	65	13	3	2	14
unter 6	29	-	-	-	27	-	2	-	-	-	-
6 - 10	19	-	-	-	18	-	1	-	-	-	-
10 - 15	26	-	-	2	22	2	-	-	-	-	-
15 - 18	60	1	6	23	30	-	-	-	-	-	-
18 - 21	223	1	9	29	181	-	2	-	-	-	1
21 - 25	217	-	7	31	168	-	6	-	1	-	4
25 - 30	185	-	6	31	137	2	6	1	1	-	1
30 - 35	118	-	2	25	77	-	7	2	-	1	4
35 - 40	91	-	4	21	52	1	10	2	-	-	1
40 - 45	131	2	5	32	82	1	8	1	-	-	-
45 - 50	130	-	5	30	84	-	10	1	-	-	-
50 - 55	105	1	3	15	76	-	6	3	1	-	-
55 - 60	77	1	-	7	62	-	4	3	-	-	-
60 - 65	53	-	2	4	42	1	3	-	-	-	1
65 - 70	61	-	2	5	52	-	-	-	-	1	1
70 - 75	41	3	2	1	34	-	-	-	-	-	1
75 und mehr ohne Angabe	40	1	1	-	37	1	-	-	-	-	-
	1	-	-	-	1	-	-	-	-	-	-

1) Lastkraftwagen mit Normal- bzw. Spezialaufbau

**Noch 17c. Verunglückte bei Straßenverkehrsunfällen in Sachsen-Anhalt 2009 nach Art der Verkehrsbeteiligung und Altersgruppen
- Kraftfahrzeugführer und Mitfahrer zusammen-**

Im Alter von ... bis unter ... Jahren	Ins-gesamt	davon als Fahrer und Mitfahrer von									
		Mofas	Mopeds	Motor-rädern	Personen-kraft-wagen	Kraftomni-bussen, Obussen	Last-kraft-wagen ¹⁾	Sattel-zugma-schinen	Landw. Zugma-schinen	andere Zugma-schinen	übrigen Kraftfahr-zeugen
Leichtverletzte	6 586	32	253	376	5 487	77	286	37	7	-	31
unter 6	139	-	-	-	134	4	1	-	-	-	-
6 - 10	91	-	-	-	79	11	1	-	-	-	-
10 - 15	113	-	4	3	101	4	1	-	-	-	-
15 - 18	248	4	56	57	124	4	2	-	1	-	-
18 - 21	882	4	51	47	760	2	13	1	-	-	4
21 - 25	848	1	27	49	747	1	15	2	1	-	5
25 - 30	743	2	23	42	624	8	40	3	1	-	-
30 - 35	431	-	15	20	357	4	27	5	1	-	2
35 - 40	483	1	5	35	398	1	34	4	-	-	5
40 - 45	533	5	17	35	417	2	46	7	2	-	2
45 - 50	549	4	11	40	441	5	42	4	1	-	1
50 - 55	442	4	6	16	368	4	29	9	-	-	6
55 - 60	354	2	11	14	299	4	22	-	-	-	2
60 - 65	197	1	6	8	165	3	11	2	-	-	1
65 - 70	185	3	8	3	164	5	1	-	-	-	1
70 - 75	169	1	4	2	156	6	-	-	-	-	-
75 und mehr ohne Angabe	170	-	8	1	149	9	1	-	-	-	2
	9	-	1	4	4	-	-	-	-	-	-
Getötete und Verletzte insgesamt	8 321	42	308	661	6 756	86	355	55	10	2	46
unter 6	170	-	-	-	163	4	3	-	-	-	-
6 - 10	110	-	-	-	97	11	2	-	-	-	-
10 - 15	140	-	4	5	124	6	1	-	-	-	-
15 - 18	312	5	62	82	156	4	2	-	1	-	-
18 - 21	1 120	5	60	80	951	2	16	1	-	-	5
21 - 25	1 080	1	34	84	926	1	21	2	2	-	9
25 - 30	936	2	29	75	767	10	46	4	2	-	1
30 - 35	558	-	17	47	441	4	34	7	1	1	6
35 - 40	581	1	9	56	457	2	44	6	-	-	6
40 - 45	672	7	22	70	501	3	55	10	2	-	2
45 - 50	688	4	16	74	529	5	52	6	1	-	1
50 - 55	564	5	9	32	456	4	37	14	1	-	6
55 - 60	441	3	12	26	364	5	26	3	-	-	2
60 - 65	254	1	8	14	209	4	14	2	-	-	2
65 - 70	249	3	10	8	219	5	1	-	-	1	2
70 - 75	217	4	6	3	197	6	-	-	-	-	1
75 und mehr ohne Angabe	219	1	9	1	194	10	1	-	-	-	3
	10	-	1	4	5	-	-	-	-	-	-

1) Lastkraftwagen mit Normal- bzw. Spezialaufbau

17d. Verunglückte bei Straßenverkehrsunfällen in Sachsen-Anhalt 2009 nach Art der Verkehrsbeteiligung und Altersgruppen
- Fahrzeugführer und Mitfahrer aller Art, Fußgänger, sonstige Personen

Im Alter von ... bis unter ... Jahren	Fahrzeugführer von				Mitfahrer von				Fuß- gänger	Sonstige Perso- nen ²⁾	Verun- glückte insgesamt
	Fahr- zeugen aller Art	darunter			Fahr- zeugen aller Art	darunter					
		Fahr- rädern	Straßen- bahnen	anderen Fahrzeu- gen ¹⁾		Fahr- rädern	Straßen- bahnen	anderen Fahrzeu- gen ¹⁾			
Getötete	113	21	-	-	37	-	-	1	14	-	164
unter 6	-	-	-	-	2	-	-	-	-	-	2
6 - 10	-	-	-	-	-	-	-	-	1	-	1
10 - 15	-	-	-	-	1	-	-	-	-	-	1
15 - 18	2	-	-	-	2	-	-	-	-	-	4
18 - 21	9	-	-	-	6	-	-	-	1	-	16
21 - 25	14	1	-	-	2	-	-	-	1	-	17
25 - 30	4	-	-	-	4	-	-	-	-	-	8
30 - 35	6	-	-	-	3	-	-	-	-	-	9
35 - 40	5	-	-	-	2	-	-	-	-	-	7
40 - 45	8	-	-	-	-	-	-	-	-	-	8
45 - 50	10	1	-	-	-	-	-	-	1	-	11
50 - 55	18	3	-	-	2	-	-	-	-	-	20
55 - 60	12	3	-	-	1	-	-	-	1	-	14
60 - 65	6	2	-	-	-	-	-	-	-	-	6
65 - 70	3	3	-	-	4	-	-	1	1	-	8
70 - 75	5	2	-	-	4	-	-	-	1	-	10
75 und mehr ohne Angabe	11	6	-	-	4	-	-	-	7	-	22
	-	-	-	-	-	-	-	-	-	-	-
Schwerverletzte	1 608	435	-	3	450	7	5	1	200	6	2 264
unter 6	1	1	-	-	32	3	-	-	14	-	47
6 - 10	8	8	-	-	22	3	-	-	22	-	52
10 - 15	32	30	-	-	24	-	-	-	17	3	76
15 - 18	53	18	-	-	26	1	-	-	11	-	90
18 - 21	169	19	-	-	73	-	-	-	6	-	248
21 - 25	182	16	-	-	51	-	-	-	10	-	243
25 - 30	167	21	-	-	39	-	-	-	5	-	211
30 - 35	116	24	-	-	26	-	-	-	-	-	142
35 - 40	98	20	-	1	14	-	-	-	1	1	114
40 - 45	134	20	-	-	17	-	-	-	7	1	159
45 - 50	141	31	-	-	20	-	-	-	6	-	167
50 - 55	131	44	-	-	18	-	-	-	10	1	160
55 - 60	99	40	-	1	19	-	-	-	14	-	132
60 - 65	60	25	-	-	20	-	1	1	5	-	85
65 - 70	81	39	-	1	21	-	1	-	13	-	115
70 - 75	72	41	-	-	11	-	1	-	20	-	103
75 und mehr ohne Angabe	63	38	-	-	17	-	2	-	39	-	119
	1	-	-	-	-	-	-	-	-	-	1

1) Eisenbahnen, bespannte Fuhrwerke sowie sonstige und unbekannte Fahrzeuge

2) Handwagen, handkarren, Tierführer / Treiber und andere Personen

**Noch 17d. Verunglückte bei Straßenverkehrsunfällen in Sachsen-Anhalt 2009 nach Art der Verkehrsbeteiligung und Altersgruppen
- Fahrzeugführer und Mitfahrer aller Art, Fußgänger, sonstige Personen**

Im Alter von ... bis unter ... Jahren	Fahrzeugführer von				Mitfahrer von				Fuß- gänger	Sonstige Perso- nen ²⁾	Verun- glückte insgesamt
	Fahr- zeugen aller Art	darunter			Fahr- zeugen aller Art	darunter					
		Fahr- rädern	Straßen- bahnen	anderen Fahrzeu- gen ¹⁾		Fahr- rädern	Straßen- bahnen	anderen Fahrzeu- gen ¹⁾			
Leichtverletzte	6 492	1 858	8	19	2 029	20	28	2	565	12	9 098
unter 6	10	10	-	-	155	16	-	-	28	-	193
6 - 10	51	51	-	-	94	2	1	-	38	1	184
10 - 15	148	148	-	-	115	2	-	-	64	1	328
15 - 18	201	87	-	2	137	-	-	1	32	-	370
18 - 21	747	102	-	-	239	-	2	-	28	-	1 014
21 - 25	801	150	1	-	200	-	2	-	32	1	1 034
25 - 30	732	156	-	1	169	-	-	1	32	-	933
30 - 35	423	88	-	-	98	-	2	-	24	-	545
35 - 40	492	100	2	1	95	-	1	-	21	1	609
40 - 45	567	141	-	-	108	-	1	-	37	2	714
45 - 50	579	130	3	2	105	-	-	-	26	4	714
50 - 55	444	122	2	1	125	-	2	-	30	1	600
55 - 60	421	137	-	2	76	-	4	-	27	1	525
60 - 65	222	87	-	1	63	-	-	-	17	-	302
65 - 70	255	140	-	1	73	-	2	-	31	-	359
70 - 75	208	115	-	3	84	-	5	-	30	-	322
75 und mehr	177	89	-	4	92	-	6	-	66	-	335
ohne Angabe	14	5	-	1	1	-	-	-	2	-	17
Getötete und Verletzte insgesamt	8 213	2 314	8	22	2 516	27	33	4	779	18	11 526
unter 6	11	11	-	-	189	19	-	-	42	-	242
6 - 10	59	59	-	-	116	5	1	-	61	1	237
10 - 15	180	178	-	-	140	2	-	-	81	4	405
15 - 18	256	105	-	2	165	1	-	1	43	-	464
18 - 21	925	121	-	-	318	-	2	-	35	-	1 278
21 - 25	997	167	1	-	253	-	2	-	43	1	1 294
25 - 30	903	177	-	1	212	-	-	1	37	-	1 152
30 - 35	545	112	-	-	127	-	2	-	24	-	696
35 - 40	595	120	2	2	111	-	1	-	22	2	730
40 - 45	709	161	-	-	125	-	1	-	44	3	881
45 - 50	730	162	3	2	125	-	-	-	33	4	892
50 - 55	593	169	2	1	145	-	2	-	40	2	780
55 - 60	532	180	-	3	96	-	4	-	42	1	671
60 - 65	288	114	-	1	83	-	1	1	22	-	393
65 - 70	339	182	-	2	98	-	3	1	45	-	482
70 - 75	285	158	-	3	99	-	6	-	51	-	435
75 und mehr	251	133	-	4	113	-	8	-	112	-	476
ohne Angabe	15	5	-	1	1	-	-	-	2	-	18

1) Eisenbahnen, bespannte Fuhrwerke sowie sonstige und unbekannte Fahrzeuge

2) Handwagen, handkarren, Tierführer / Treiber und andere Personen

18. Verunglückte bei Straßenverkehrsunfällen in Sachsen-Anhalt 2009 nach Geschlecht und Altersgruppen

Im Alter von ... bis unter ... Jahren	Ins- gesamt ¹⁾	Männlich					Weiblich				
		Zusam- men	darunter				Zusam- men	darunter			
			Fahrer und Mitfahrer von			Fuß- gänger		Fahrer und Mitfahrer von			Fuß- gänger
			Personen- kraftw.	Motor- zweir.	Fahr- rädern			Personen- kraftw.	Motor- zweir.	Fahr- rädern	
Getötete	164	120	56	28	16	8	44	31	2	5	6
unter 6	2	-	-	-	-	-	2	2	-	-	-
6 - 10	1	1	-	-	-	1	-	-	-	-	-
10 - 15	1	-	-	-	-	-	1	1	-	-	-
15 - 18	4	2	1	1	-	-	2	1	1	-	-
18 - 21	16	12	7	3	-	1	4	3	1	-	-
21 - 25	17	14	8	4	1	1	3	3	-	-	-
25 - 30	8	8	6	2	-	-	-	-	-	-	-
30 - 35	9	3	1	2	-	-	6	6	-	-	-
35 - 40	7	5	5	-	-	-	2	2	-	-	-
40 - 45	8	8	2	3	-	-	-	-	-	-	-
45 - 50	11	10	3	4	1	1	1	1	-	-	-
50 - 55	20	16	9	1	2	-	4	3	-	1	-
55 - 60	14	12	2	6	2	1	2	1	-	1	-
60 - 65	6	6	2	2	2	-	-	-	-	-	-
65 - 70	8	6	2	-	3	-	2	1	-	-	1
70 - 75	10	6	3	-	2	1	4	4	-	-	-
75 und mehr ohne Angabe	22	11	5	-	3	2	11	3	-	3	5
	-	-	-	-	-	-	-	-	-	-	-
Schwerverletzte	2 264	1 396	677	280	253	94	867	504	40	189	106
unter 6	47	24	11	-	2	10	23	16	-	2	4
6 - 10	52	34	12	-	6	15	18	6	-	5	7
10 - 15	76	42	10	2	18	10	34	12	-	12	7
15 - 18	90	53	13	25	12	3	37	17	5	7	8
18 - 21	248	169	116	34	14	3	79	65	5	5	3
21 - 25	243	168	117	30	10	5	75	51	8	6	5
25 - 30	211	152	88	36	16	3	59	49	1	5	2
30 - 35	142	104	46	26	20	-	38	31	1	4	-
35 - 40	114	81	26	24	15	-	33	26	1	5	1
40 - 45	159	93	42	30	7	5	66	40	9	13	2
45 - 50	167	98	38	30	17	3	69	46	5	14	3
50 - 55	160	83	33	17	18	5	77	43	2	26	5
55 - 60	132	78	33	7	23	8	54	29	1	17	6
60 - 65	85	46	21	5	14	3	39	21	1	11	2
65 - 70	115	62	26	7	21	5	53	26	-	18	8
70 - 75	103	53	20	5	22	5	50	14	1	19	15
75 und mehr ohne Angabe	119	56	25	2	18	11	63	12	-	20	28
	1	-	-	-	-	-	-	-	-	-	-

1) Einschl. ohne Angabe des Geschlechts

Noch 18. Verunglückte bei Straßenverkehrsunfällen in Sachsen-Anhalt 2009 nach Geschlecht und Altersgruppen

Im Alter von ... bis unter ... Jahren	Ins- gesamt ¹⁾	Männlich					Weiblich				
		Zusam- men	darunter				Zusam- men	darunter			
			Fahrer und Mitfahrer von			Fuß- gänger		Fahrer und Mitfahrer von			Fuß- gänger
			Personen- kraftw.	Motor- zweir.	Fahr- rädern			Personen- kraftw.	Motor- zweir.	Fahr- rädern	
Leichtverletzte	9 098	4 825	2 541	546	1 108	260	4 269	2 944	115	769	304
unter 6	193	111	77	-	16	17	82	57	-	10	11
6 - 10	184	103	40	-	38	18	81	39	-	15	20
10 - 15	328	170	42	2	91	32	157	59	5	59	31
15 - 18	370	219	50	90	58	14	151	74	27	29	18
18 - 21	1 014	541	374	79	61	12	473	386	23	41	16
21 - 25	1 034	578	379	68	92	18	456	368	9	58	14
25 - 30	933	508	286	57	104	20	425	338	10	52	12
30 - 35	545	290	149	31	59	16	255	208	4	29	8
35 - 40	609	319	174	33	62	10	290	224	8	38	11
40 - 45	714	386	179	50	86	17	328	238	7	55	20
45 - 50	714	376	194	43	76	14	338	247	12	54	12
50 - 55	600	300	150	23	74	11	300	218	3	48	19
55 - 60	525	272	144	26	70	8	253	155	1	67	19
60 - 65	302	153	76	12	42	9	149	89	3	45	8
65 - 70	359	163	73	14	61	13	196	91	-	79	18
70 - 75	322	150	75	5	57	9	172	81	2	58	21
75 und mehr ohne Angabe	335	175	77	8	59	21	160	72	1	30	45
	17	11	2	5	2	1	3	-	-	2	1
Getötete und Verletzte insgesamt	11 526	6 341	3 274	854	1 377	362	5 180	3 479	157	963	416
unter 6	242	135	88	-	18	27	107	75	-	12	15
6 - 10	237	138	52	-	44	34	99	45	-	20	27
10 - 15	405	212	52	4	109	42	192	72	5	71	38
15 - 18	464	274	64	116	70	17	190	92	33	36	26
18 - 21	1 278	722	497	116	75	16	556	454	29	46	19
21 - 25	1 294	760	504	102	103	24	534	422	17	64	19
25 - 30	1 152	668	380	95	120	23	484	387	11	57	14
30 - 35	696	397	196	59	79	16	299	245	5	33	8
35 - 40	730	405	205	57	77	10	325	252	9	43	12
40 - 45	881	487	223	83	93	22	394	278	16	68	22
45 - 50	892	484	235	77	94	18	408	294	17	68	15
50 - 55	780	399	192	41	94	16	381	264	5	75	24
55 - 60	671	362	179	39	95	17	309	185	2	85	25
60 - 65	393	205	99	19	58	12	188	110	4	56	10
65 - 70	482	231	101	21	85	18	251	118	-	97	27
70 - 75	435	209	98	10	81	15	226	99	3	77	36
75 und mehr ohne Angabe	476	242	107	10	80	34	234	87	1	53	78
	18	11	2	5	2	1	3	-	-	2	1

1) Einschl. ohne Angabe des Geschlechts

19. Verunglückte bei Straßenverkehrsunfällen in Sachsen-Anhalt 2009 nach Art der Verkehrsbeteiligung und Monaten

Art der Verkehrsbeteiligung	Insgesamt	Januar	Februar	März	April	Mai	Juni
<u>Verletzungsschwere</u>							
Insgesamt							
Verunglückte	11 526	751	673	773	1 028	1 092	1 033
Getötete	164	15	9	8	15	17	17
Schwerverletzte	2 264	118	119	150	208	199	213
Leichtverletzte	9 098	618	545	615	805	876	803
darunter							
<u>Mofas, Mopeds</u>							
Verunglückte	350	5	11	16	33	31	44
Getötete	1	-	-	-	-	-	-
Schwerverletzte	64	1	3	3	7	5	7
Leichtverletzte	285	4	8	13	26	26	37
<u>Motorräder</u>							
Verunglückte	661	2	4	22	95	90	83
Getötete	29	-	-	-	2	3	4
Schwerverletzte	256	1	-	11	40	31	34
Leichtverletzte	376	1	4	11	53	56	45
<u>Personenkraftwagen</u>							
Verunglückte	6 756	588	460	521	569	568	529
Getötete	87	13	6	4	8	8	8
Schwerverletzte	1 182	83	71	90	100	95	87
Leichtverletzte	5 487	492	383	427	461	465	434
<u>Fahrräder</u>							
Verunglückte	2 341	68	95	124	212	293	255
Getötete	21	-	1	2	3	3	-
Schwerverletzte	442	18	19	19	33	50	49
Leichtverletzte	1 878	50	75	103	176	240	206
<u>Fußgänger</u>							
Verunglückte	779	47	59	54	75	65	56
Getötete	14	2	-	2	2	1	-
Schwerverletzte	200	11	17	21	18	11	20
Leichtverletzte	565	34	42	31	55	53	36

Noch 19. Verunglückte bei Straßenverkehrsunfällen in Sachsen-Anhalt 2009 nach Art der Verkehrsbeteiligung und Monaten

Juli	August	September	Oktober	November	Dezember	Art der Verkehrsbeteiligung Verletzungsschwere
						Insgesamt
1 029	1 157	1 099	1 045	915	931	Verunglückte
10	23	14	12	11	13	Getötete
208	241	219	220	193	176	Schwerverletzte
811	893	866	813	711	742	Leichtverletzte
						darunter
						<u>Mofas, Mopeds</u>
39	43	53	37	20	18	Verunglückte
-	1	-	-	-	-	Getötete
11	6	10	5	5	1	Schwerverletzte
28	36	43	32	15	17	Leichtverletzte
						<u>Motorräder</u>
85	126	81	40	18	15	Verunglückte
6	9	3	1	1	-	Getötete
34	43	32	18	7	5	Schwerverletzte
45	74	46	21	10	10	Leichtverletzte
						<u>Personenkraftwagen</u>
521	563	545	646	589	657	Verunglückte
2	9	7	8	3	11	Getötete
90	111	108	125	117	105	Schwerverletzte
429	443	430	513	469	541	Leichtverletzte
						<u>Fahrräder</u>
265	310	259	185	170	105	Verunglückte
2	1	4	-	5	-	Getötete
49	60	41	44	33	27	Schwerverletzte
214	249	214	141	132	78	Leichtverletzte
						<u>Fußgänger</u>
67	50	85	66	76	79	Verunglückte
-	3	-	2	1	1	Getötete
12	9	18	14	21	28	Schwerverletzte
55	38	67	50	54	50	Leichtverletzte

20. Verunglückte bei Straßenverkehrsunfällen in Sachsen-Anhalt 2009 nach Lichtverhältnissen, Straßenzustand und Ortslage

Lichtverhältnisse Straßenzustand	Verunglückte						Getötete					
	Ins- gesamt	darunter Benutzer von				Fuß- gänger	Ins- gesamt	darunter Benutzer von				Fuß- gänger
		Mofas, Mopeds	Motor- rädern	Per- sonen- kraft- wagen	Fahr- rädern			Mofas, Mopeds	Motor- rädern	Per- sonen- kraft- wagen	Fahr- rädern	
innerhalb von Ortschaften												
Insgesamt	6 932	292	350	3 098	2 150	739	47	-	9	16	11	11
Lichtverhältnisse												
Tageslicht	5 367	230	309	2 263	1 772	533	30	-	8	6	10	6
Dämmerung	312	15	5	148	96	33	1	-	-	1	-	-
Dunkelheit	1 253	47	36	687	282	173	16	-	1	9	1	5
Straßenzustand												
Trocken	5 189	211	319	2 076	1 788	570	35	-	8	10	8	9
Nass/Feucht/Schlüpfrig	1 508	76	29	857	338	145	10	-	1	5	3	1
Winterglatt	235	5	2	165	24	24	2	-	-	1	-	1
außerhalb von Ortschaften												
Insgesamt	4 594	58	311	3 658	191	40	117	1	20	71	10	3
Lichtverhältnisse												
Tageslicht	3 152	46	259	2 431	160	25	78	1	19	40	9	2
Dämmerung	223	2	13	188	3	2	-	-	-	-	-	-
Dunkelheit	1 219	10	39	1 039	28	13	39	-	1	31	1	1
Straßenzustand												
Trocken	2 983	43	278	2 237	168	30	79	1	19	40	9	3
Nass/Feucht/Schlüpfrig	1 210	14	33	1 061	20	10	31	-	1	26	1	-
Winterglatt	401	1	-	360	3	-	7	-	-	5	-	-
innerhalb und außerhalb von Ortschaften												
Insgesamt	11 526	350	661	6 756	2 341	779	164	1	29	87	21	14
Lichtverhältnisse												
Tageslicht	8 519	276	568	4 694	1 932	558	108	1	27	46	19	8
Dämmerung	535	17	18	336	99	35	1	-	-	1	-	-
Dunkelheit	2 472	57	75	1 726	310	186	55	-	2	40	2	6
Straßenzustand												
Trocken	8 172	254	597	4 313	1 956	600	114	1	27	50	17	12
Nass/Feucht/Schlüpfrig	2 718	90	62	1 918	358	155	41	-	2	31	4	1
Winterglatt	636	6	2	525	27	24	9	-	-	6	-	1

Noch 20. Verunglückte bei Straßenverkehrsunfällen in Sachsen-Anhalt 2009 nach Lichtverhältnissen, Straßenzustand und Ortslage

Lichtverhältnisse Straßenzustand	Schwerverletzte						Leichtverletzte					
	Ins- gesamt	darunter Benutzer von				Fuß- gänger	Ins- gesamt	darunter Benutzer von				Fuß- gänger
		Mofas, Mopeds	Motor- rädern	Per- sonen- kraft- wagen	Fahr- rädern			Mofas, Mopeds	Motor- rädern	Per- sonen- kraft- wagen	Fahr- rädern	
innerhalb von Ortschaften												
Insgesamt	1 085	51	109	306	388	187	5 800	241	232	2 776	1 751	541
Lichtverhältnisse												
Tageslicht	795	38	94	201	301	126	4 542	192	207	2 056	1 461	401
Dämmerung	55	2	3	12	23	12	256	13	2	135	73	21
Dunkelheit	235	11	12	93	64	49	1 002	36	23	585	217	119
Straßenzustand												
Trocken	836	41	100	204	315	143	4 318	170	211	1 862	1 465	418
Nass/Feucht/Schlüpfrig	217	10	9	84	66	41	1 281	66	19	768	269	103
Winterglatt	32	-	-	18	7	3	201	5	2	146	17	20
außerhalb von Ortschaften												
Insgesamt	1 179	13	147	876	54	13	3 298	44	144	2 711	127	24
Lichtverhältnisse												
Tageslicht	777	11	124	545	44	5	2 297	34	116	1 846	107	18
Dämmerung	61	-	7	44	2	2	162	2	6	144	1	-
Dunkelheit	341	2	16	287	8	6	839	8	22	721	19	6
Straßenzustand												
Trocken	817	9	135	567	44	6	2 087	33	124	1 630	115	21
Nass/Feucht/Schlüpfrig	291	4	12	245	10	7	888	10	20	790	9	3
Winterglatt	71	-	-	64	-	-	323	1	-	291	3	-
innerhalb und außerhalb von Ortschaften												
Insgesamt	2 264	64	256	1 182	442	200	9 098	285	376	5 487	1 878	565
Lichtverhältnisse												
Tageslicht	1 572	49	218	746	345	131	6 839	226	323	3 902	1 568	419
Dämmerung	116	2	10	56	25	14	418	15	8	279	74	21
Dunkelheit	576	13	28	380	72	55	1 841	44	45	1 306	236	125
Straßenzustand												
Trocken	1 653	50	235	771	359	149	6 405	203	335	3 492	1 580	439
Nass/Feucht/Schlüpfrig	508	14	21	329	76	48	2 169	76	39	1 558	278	106
Winterglatt	103	-	-	82	7	3	524	6	2	437	20	20

21. Verunglückte Fußgänger und Radfahrer in Sachsen-Anhalt 2009 im Alter von 6 bis 14 Jahren nach Monaten und Stunden

Uhrzeit	Insgesamt	Jan.	Febr.	März	April	Mai	Juni	Juli	Aug.	Sept.	Okt.	Nov.	Dez.
Fußgänger													
0 - 5.59	-	-	-	-	-	-	-	-	-	-	-	-	-
6 - 6.59	7	1	-	-	1	-	-	-	-	1	1	2	1
7 - 7.59	21	3	2	-	3	4	2	-	-	2	-	4	1
8 - 8.59	2	-	-	-	-	1	-	1	-	-	-	-	-
9 - 9.59	1	-	-	-	1	-	-	-	-	-	-	-	-
10 - 10.59	3	-	-	-	-	-	1	-	1	-	-	-	1
11 - 11.59	7	-	1	-	1	-	2	1	-	-	1	1	-
12 - 12.59	10	2	-	1	1	1	-	1	-	1	1	1	1
13 - 13.59	17	1	-	3	1	2	1	-	1	3	3	1	1
14 - 14.59	12	1	1	1	3	-	-	1	2	2	1	-	-
15 - 15.59	15	2	1	1	1	-	-	2	4	2	-	2	-
16 - 16.59	15	1	1	2	1	1	1	3	1	1	2	-	1
17 - 17.59	17	-	-	-	1	2	2	2	-	4	3	2	1
18 - 18.59	10	-	-	-	2	2	1	2	1	1	-	-	1
19 - 19.59	3	-	-	-	2	-	-	-	1	-	-	-	-
20 - 20.59	1	-	-	1	-	-	-	-	-	-	-	-	-
21 - 23.59	1	-	-	-	-	1	-	-	-	-	-	-	-
Insgesamt	142	11	6	9	18	14	10	13	11	17	12	13	8
Radfahrer ¹⁾													
0 - 5.59	-	-	-	-	-	-	-	-	-	-	-	-	-
6 - 6.59	4	-	-	-	1	-	-	-	-	-	1	1	1
7 - 7.59	27	1	-	-	1	2	3	2	6	3	2	2	5
8 - 8.59	-	-	-	-	-	-	-	-	-	-	-	-	-
9 - 9.59	2	-	-	-	1	-	-	-	-	-	-	-	1
10 - 10.59	9	-	-	-	1	1	1	2	1	1	1	1	-
11 - 11.59	12	-	-	-	-	5	3	2	1	-	-	1	-
12 - 12.59	4	-	-	-	-	-	1	1	1	-	-	-	1
13 - 13.59	21	-	-	1	1	2	6	2	2	4	2	1	-
14 - 14.59	25	-	-	2	-	3	3	3	6	3	1	4	-
15 - 15.59	28	2	-	-	2	3	3	2	8	3	3	1	1
16 - 16.59	34	1	1	1	2	4	3	3	3	5	4	4	3
17 - 17.59	30	-	2	1	6	3	2	3	3	4	1	4	1
18 - 18.59	23	-	-	2	3	3	7	2	3	2	-	1	-
19 - 19.59	13	1	-	-	2	4	1	1	2	1	1	-	-
20 - 20.59	3	-	-	-	-	1	1	-	1	-	-	-	-
21 - 23.59	2	-	-	-	-	-	-	-	-	2	-	-	-
Insgesamt	237	5	3	7	20	31	34	23	37	28	16	20	13

1) ohne Mitfahrer

22. Beteiligte an Straßenverkehrsunfällen in Sachsen-Anhalt 2009 nach Art der Verkehrsbeteiligung und Unfallflucht

Art der Verkehrsbeteiligung	Beteiligte an Unfällen mit							
	Personenschaden		Getöteten		Schwer- verletzten	Leicht- verletzten	schwerwiegendem Sachschaden (i.e.S.)	
	zusammen	darunter unfallflüchtig	zusammen	darunter unfallflüchtig			zusammen	darunter unfallflüchtig
Insgesamt	16 572	768	283	1	3 281	13 008	5 277	464
darunter Fahrzeugführer	15 710	749	268	1	3 050	12 392	5 272	462
Fahrer von								
Kleinkrafträdern	316	12	2	-	60	254	9	2
Mofas	45	1	-	-	10	35	1	-
Leichtkrafträdern	128	2	4	-	42	82	5	-
Krafträdern	522	16	28	-	209	285	32	3
Kraftrollern	12	-	-	-	5	7	1	-
Motorzweirädern								
zusammen	1 023	31	34	-	326	663	48	5
Personenkraftwagen	10 611	517	158	1	1 889	8 564	4 497	345
Kraftomnibussen	88	4	2	-	10	76	17	1
Oberleitungsomnibussen	-	-	-	-	-	-	-	-
Liefer- und Lastkraft- wagen ohne Anhänger	757	49	13	-			344	41
Liefer- und Lastkraft- wagen mit Anhänger	107	1	9	-			79	8
Liefer- und Lastkraftwagen zusammen	864	50	22	-	184	658	423	49
dar. mit Tankauflagen	7	1	-	-	4	3	2	-
Sattelschleppern	280	11	22	-			166	15
dar. mit Tankauflagen	11	-	-	-	5	6	4	-
Landwirtschaftlichen								
Zugmaschinen	44	4	1	-			16	-
anderen Zugmaschinen	6	-	-	-	2	4	2	-
dar. mit Tankwagen	-	-	-	-	-	-	-	-
Tankkraftwagen	-	-	-	-	-	-	-	-
Lastkraftwagen mit Spezial- aufbau	29	2	3	-	5	21	10	3
Güterkraftfahrzeugen, ohne landwirt. Zugmaschinen								
zusammen	1 179	63	47	-	265	867	601	67
übrigen Kraftfahrzeugen	64	3	1	-	15	48	23	4
Kraftfahrzeugen zusammen	13 009	622	243	1	2 518	10 248	5 202	422
Straßenbahnen	95	-	3	-	25	67	20	-
Eisenbahnen	8	-	-	-	4	4	2	-
Fahrrädern	2 520	69	21	-			7	2
Fußgänger	828	19	15	-			4	1
Handwagen, Handkarren	-	-	-	-	-	-	-	-
Tierführer, Treiber	6	-	-	-	1	5	-	-
Bespannte Fuhrwerke	12	1	1	-	2	9	-	-
Sonstige und unbekannte								
Fahrzeuge	66	57	-	-	10	56	41	38
Andere Personen	28	-	-	-	10	18	1	1

23. Beteiligte an Straßenverkehrsunfällen in Sachsen-Anhalt 2009 nach Art der Verkehrsbeteiligung und nach Monaten

Art der Verkehrsbeteiligung	Ins- gesamt	Jan.	Feb.	März	April	Mai	Juni	Juli	Aug.	Sep.	Okt.	Nov.	Dez.
	Unfälle mit Personenschaden												
Insgesamt	16 572	990	943	1 105	1 499	1 576	1 502	1 517	1 684	1 653	1 503	1 339	1 261
darunter Fahrzeugführer	15 710	938	881	1 047	1 419	1 503	1 441	1 438	1 626	1 551	1 430	1 257	1 179
Fahrer von													
Kleinkrafträdern	316	5	7	13	31	28	38	38	41	49	34	19	13
Mofas	45	1	3	3	4	5	3	4	6	6	3	2	5
Leichtkrafträdern	128	2	3	5	11	17	15	13	19	18	7	9	9
Krafträdern	522	1	-	18	83	75	65	71	106	60	30	9	4
Kraftrollern	12	-	-	-	1	1	1	2	1	3	2	-	1
Motorzweirädern zusammen	1 023	9	13	39	130	126	122	128	173	136	76	39	32
Personenkraftwagen	10 611	742	675	782	924	953	899	879	962	988	1 001	897	909
Kraftomnibussen	88	1	8	2	8	15	10	5	9	12	9	1	8
Oberleitungsomnibussen	-	-	-	-	-	-	-	-	-	-	-	-	-
Liefer- und Lastkraft- wagen ohne Anhänger	757	65	48	53	71	47	51	60	81	79	67	66	69
Liefer- und Lastkraft- wagen mit Anhänger	107	6	4	6	12	6	18	6	12	12	10	6	9
Liefer- und Lastkraftwagen zusammen	864	71	52	59	83	53	69	66	93	91	77	72	78
dar. mit Tankauflagen	7	-	-	-	-	1	-	-	-	1	1	4	-
Sattelschleppern	280	20	22	14	20	20	34	33	20	11	34	30	22
dar. mit Tankauflagen	11	2	-	1	1	1	1	1	1	1	1	-	1
Landwirtschaftlichen Zugmaschinen	44	2	2	1	3	5	4	4	10	4	4	5	-
anderen Zugmaschinen	6	-	2	-	-	-	-	1	1	1	1	-	-
dar. mit Tankwagen	-	-	-	-	-	-	-	-	-	-	-	-	-
Tankkraftwagen	-	-	-	-	-	-	-	-	-	-	-	-	-
Lastkraftwagen mit Spezial- aufbau	29	-	2	3	4	1	2	5	3	2	2	5	-
Güterkraftfahrzeugen, ohne landwirt. Zugmaschinen													
zusammen	1 179	91	78	76	107	74	105	105	117	105	114	107	100
übrigen Kraftfahrzeugen	64	3	1	5	5	2	11	9	6	6	9	4	3
Kraftfahrzeugen zusammen	13 009	848	777	905	1 177	1 175	1 151	1 130	1 277	1 251	1 213	1 053	1 052
Straßenbahnen	95	8	5	7	3	5	11	11	7	8	14	7	9
Eisenbahnen	8	2	1	1	-	-	1	1	-	1	1	-	-
Fahrrädern	2 520	74	96	132	235	315	274	290	328	283	195	187	111
Fußgänger	828	50	61	56	77	71	59	74	56	93	70	79	82
Handwagen, Handkarren	-	-	-	-	-	-	-	-	-	-	-	-	-
Tierführer, Treiber	6	1	-	-	1	-	-	1	1	1	-	1	-
Bespannte Fuhrwerke	12	2	-	-	-	1	1	1	2	1	2	1	1
Sonstige und unbekannte Fahrzeuge	66	4	2	2	4	7	3	5	12	7	5	9	6
Andere Personen	28	1	1	2	2	2	2	4	1	8	3	2	-

Noch 23. Beteiligte an Straßenverkehrsunfällen in Sachsen-Anhalt 2009 nach Art der Verkehrsbeteiligung nach Monaten

Art der Verkehrsbeteiligung	Ins- gesamt	Jan.	Feb.	März	April	Mai	Juni	Juli	Aug.	Sep.	Okt.	Nov.	Dez.
	Schwerwiegende Unfälle mit Sachschaden (i.e.S.)												
Insgesamt	5 277	535	538	385	340	363	343	370	391	397	478	438	699
darunter Fahrzeugführer	5 272	535	538	385	340	363	343	370	390	397	477	435	699
Fahrer von													
Kleinkrafträdern	9	1	-	1	-	-	1	1	1	1	1	2	-
Mofas	1	-	-	-	-	-	-	-	-	-	-	-	1
Leichtkrafträdern	5	1	-	1	1	-	-	1	1	-	-	-	-
Krafträdern	32	-	-	1	3	5	5	7	7	3	1	-	-
Kraftrollern	1	-	-	-	1	-	-	-	-	-	-	-	-
Motorzweirädern													
zusammen	48	2	-	3	5	5	6	9	9	4	2	2	1
Personenkraftwagen	4 497	467	466	324	289	317	282	307	335	326	417	377	590
Kraftomnibussen	17	2	3	-	2	-	3	2	1	1	-	1	2
Oberleitungsomnibussen	-	-	-	-	-	-	-	-	-	-	-	-	-
Liefer- und Lastkraft- wagen ohne Anhänger	344	38	30	23	24	20	31	24	21	26	27	25	55
Liefer- und Lastkraft- wagen mit Anhänger	79	6	8	8	4	7	6	5	5	6	9	4	11
Liefer- und Lastkraftwagen zusammen	423	44	38	31	28	27	37	29	26	32	36	29	66
dar. mit Tankauflagen	2	-	-	-	-	-	-	1	-	-	-	-	1
Sattelschleppern	166	7	22	14	12	7	8	13	12	22	9	15	25
dar. mit Tankauflagen	4	-	1	-	-	-	-	2	-	1	-	-	-
Landwirtschaftlichen													
Zugmaschinen	16	-	1	4	2	-	1	2	1	1	3	-	1
anderen Zugmaschinen	2	-	1	-	-	1	-	-	-	-	-	-	-
dar. mit Tankwagen	-	-	-	-	-	-	-	-	-	-	-	-	-
Tankkraftwagen	-	-	-	-	-	-	-	-	-	-	-	-	-
Lastkraftwagen mit Spezial- aufbau	10	2	1	3	-	1	-	-	-	3	-	-	-
Güterkraftfahrzeugen, ohne landwirt. Zugmaschinen													
zusammen	601	53	62	48	40	36	45	42	38	57	45	44	91
übrigen Kraftfahrzeugen	23	2	2	-	-	1	-	4	1	3	2	4	4
Kraftfahrzeugen zusammen	5 202	526	534	379	338	359	337	366	385	392	469	428	689
Straßenbahnen	20	1	1	2	1	1	-	-	-	1	5	2	6
Eisenbahnen	2	2	-	-	-	-	-	-	-	-	-	-	-
Fahrrädern	7	-	-	-	-	-	3	2	1	-	-	1	-
Fußgänger	4	-	-	-	-	-	-	-	1	-	-	3	-
Handwagen, Handkarren	-	-	-	-	-	-	-	-	-	-	-	-	-
Tierführer, Treiber	-	-	-	-	-	-	-	-	-	-	-	-	-
Bespannte Fuhrwerke	-	-	-	-	-	-	-	-	-	-	-	-	-
Sonstige und unbekannte													
Fahrzeuge	41	6	3	4	1	3	3	2	4	4	3	4	4
Andere Personen	1	-	-	-	-	-	-	-	-	-	1	-	-

24. Beteiligte bei Unfällen mit Personenschaden in Sachsen-Anhalt 2009 nach Art der Verkehrsbeteiligung, Alter und Geschlecht

Alter von ... bis unter ... Jahren ¹⁾	Betei- ligte Insgesamt	Fahrzeugführer von										Fuß- gänger	Sonstige
		Mofas, Mopeds	Motor- rädern	Perso- nen- kraft- wagen	Kraft- omni- bussen, Obussen	Güter- kraft- fahr- zeugen	Land- wirt. Zugma- schinen	Übrigen Kraft- fahr- zeugen	Kraftfahr- zeugen zusammen	Fahr- rädern			
Insgesamt	Zusammen	16 572	361	662	10 611	88	1 179	44	64	13 009	2 520	828	215
	männlich	10 562	291	613	6 381	84	1 068	39	56	8 532	1 509	395	126
	weiblich	5 683	66	43	4 017	3	78	2	6	4 215	1 000	429	39
unter 15	Zusammen	469	-	1	2	-	-	-	-	3	272	189	5
	männlich	282	-	1	-	-	-	-	-	1	174	106	1
	weiblich	186	-	-	2	-	-	-	-	2	98	82	4
15 - 18	Zusammen	338	68	80	20	-	1	1	-	170	120	45	3
	männlich	243	52	72	15	-	-	1	-	140	82	19	2
	weiblich	94	16	8	5	-	-	-	-	29	38	26	1
18 - 21	Zusammen	1 541	65	77	1 186	-	29	5	3	1 365	139	37	-
	männlich	986	47	71	731	-	24	5	2	880	88	18	-
	weiblich	552	18	6	453	-	5	-	-	482	51	19	-
21 - 25	Zusammen	1 655	36	79	1 235	-	62	5	4	1 421	186	45	3
	männlich	1 048	30	76	736	-	56	4	3	905	116	26	1
	weiblich	607	6	3	499	-	6	1	1	516	70	19	2
25 - 30	Zusammen	1 633	31	80	1 160	2	117	6	3	1 399	191	40	3
	männlich	1 049	28	75	667	2	109	6	3	890	130	26	3
	weiblich	584	3	5	493	-	8	-	-	509	61	14	-
30 - 35	Zusammen	1 133	20	48	790	4	123	1	5	991	116	24	2
	männlich	726	17	47	438	4	115	1	5	627	82	16	1
	weiblich	407	3	1	352	-	8	-	-	364	34	8	1
35 - 40	Zusammen	1 305	10	54	885	9	152	3	9	1 122	131	25	27
	männlich	845	10	50	504	9	144	3	8	728	85	13	19
	weiblich	460	-	4	381	-	8	-	1	394	46	12	8
40 - 45	Zusammen	1 519	31	73	955	13	185	3	8	1 268	177	48	26
	männlich	951	24	67	508	12	174	3	7	795	107	26	23
	weiblich	568	7	6	447	1	11	-	1	473	70	22	3
45 - 50	Zusammen	1 497	20	72	971	15	179	4	4	1 265	169	34	29
	männlich	963	15	65	557	15	166	3	4	825	100	18	20
	weiblich	531	5	7	412	-	13	1	-	438	69	16	8
50 - 55	Zusammen	1 301	16	33	861	18	125	3	12	1 068	175	40	18
	männlich	819	13	32	497	17	119	3	9	690	98	16	15
	weiblich	481	3	1	363	1	6	-	3	377	77	24	3
55 - 60	Zusammen	1 181	15	28	759	19	97	4	6	928	189	43	21
	männlich	785	15	27	488	18	87	4	6	645	101	18	21
	weiblich	396	-	1	271	1	10	-	-	283	88	25	-
60 - 65	Zusammen	660	8	15	428	5	50	5	1	512	119	25	4
	männlich	465	6	14	309	5	48	5	1	388	61	13	3
	weiblich	195	2	1	119	-	2	-	-	124	58	12	1
65 - 70	Zusammen	678	13	8	403	-	10	-	3	437	191	46	4
	männlich	443	13	8	297	-	9	-	3	330	92	18	3
	weiblich	234	-	-	105	-	1	-	-	106	99	28	1
70 - 75	Zusammen	578	11	2	340	-	1	-	1	355	165	55	3
	männlich	408	8	2	289	-	1	-	1	301	87	17	3
	weiblich	170	3	-	51	-	-	-	-	54	78	38	-
75 und mehr	Zusammen	557	9	1	288	-	1	1	3	303	137	113	4
	männlich	387	9	1	254	-	1	1	3	269	82	34	2
	weiblich	170	-	-	34	-	-	-	-	34	55	79	2
ohne Angabe	Zusammen	527	8	11	328	3	47	3	2	402	43	19	63
	männlich	162	4	5	91	2	15	-	1	118	24	11	9
	weiblich	48	-	-	30	-	-	-	-	30	8	5	5

1) Summenzeilen einschließlich ohne Angabe des Geschlechts

25. Beteiligte und Hauptverursacher bei Unfällen mit Personenschaden in Sachsen-Anhalt 2009 nach Alter und Geschlecht

Alter von ... bis unter ... Jahren ¹⁾		Beteiligte			Hauptverursacher			Anteil der Hauptverursacher in %		
		Insgesamt	darunter		Insgesamt	darunter		Insgesamt	darunter	
			Fahrzeug- führer von PKW	Fußgänger		Fahrzeug- führer von PKW	Fußgänger		Fahrzeug- führer von PKW	Fußgänger
Insgesamt	Zusammen	16 572	10 611	828	8 952	6 325	208	54,0	59,6	25,1
	männlich	10 562	6 381	395	5 810	3 842	113	55,0	60,2	28,6
	weiblich	5 683	4 017	429	2 841	2 282	93	50,0	56,8	21,7
unter 15	Zusammen	469	2	189	192	1	70	40,9	50,0	37,0
	männlich	282	-	106	119	-	36	42,2	-	34,0
	weiblich	186	2	82	73	1	34	39,2	50,0	41,5
15 - 18	Zusammen	338	20	45	177	17	6	52,4	85,0	13,3
	männlich	243	15	19	137	12	3	56,4	80,0	15,8
	weiblich	94	5	26	39	5	3	41,5	100,0	11,5
18 - 21	Zusammen	1 541	1 186	37	1 092	888	11	70,9	74,9	29,7
	männlich	986	731	18	715	558	7	72,5	76,3	38,9
	weiblich	552	453	19	374	328	4	67,8	72,4	21,1
21 - 25	Zusammen	1 655	1 235	45	1 012	794	8	61,1	64,3	17,8
	männlich	1 048	736	26	656	488	4	62,6	66,3	15,4
	weiblich	607	499	19	356	306	4	58,6	61,3	21,1
25 - 30	Zusammen	1 633	1 160	40	910	684	10	55,7	59,0	25,0
	männlich	1 049	667	26	619	421	8	59,0	63,1	30,8
	weiblich	584	493	14	291	263	2	49,8	53,3	14,3
30 - 35	Zusammen	1 133	790	24	583	418	1	51,5	52,9	4,2
	männlich	726	438	16	373	229	1	51,4	52,3	6,3
	weiblich	407	352	8	210	189	-	51,6	53,7	X
35 - 40	Zusammen	1 305	885	25	582	417	2	44,6	47,1	8,0
	männlich	845	504	13	387	240	2	45,8	47,6	15,4
	weiblich	460	381	12	195	177	-	42,4	46,5	X
40 - 45	Zusammen	1 519	955	48	710	472	17	46,7	49,4	35,4
	männlich	951	508	26	452	253	13	47,5	49,8	50,0
	weiblich	568	447	22	258	219	4	45,4	49,0	18,2
45 - 50	Zusammen	1 497	971	34	730	511	6	48,8	52,6	17,6
	männlich	963	557	18	462	278	6	48,0	49,9	33,3
	weiblich	531	412	16	266	232	-	50,1	56,3	X
50 - 55	Zusammen	1 301	861	40	645	460	8	49,6	53,4	20,0
	männlich	819	497	16	423	280	4	51,6	56,3	25,0
	weiblich	481	363	24	221	179	4	45,9	49,3	16,7
55 - 60	Zusammen	1 181	759	43	557	408	7	47,2	53,8	16,3
	männlich	785	488	18	373	251	3	47,5	51,4	16,7
	weiblich	396	271	25	184	157	4	46,5	57,9	16,0
60 - 65	Zusammen	660	428	25	340	248	8	51,5	57,9	32,0
	männlich	465	309	13	249	183	4	53,5	59,2	30,8
	weiblich	195	119	12	91	65	4	46,7	54,6	33,3
65 - 70	Zusammen	678	403	46	335	250	10	49,4	62,0	21,7
	männlich	443	297	18	224	177	2	50,6	59,6	11,1
	weiblich	234	105	28	110	72	8	47,0	68,6	28,6
70 - 75	Zusammen	578	340	55	307	228	13	53,1	67,1	23,6
	männlich	408	289	17	232	190	7	56,9	65,7	41,2
	weiblich	170	51	38	75	38	6	44,1	74,5	15,8
75 und mehr	Zusammen	557	288	113	300	220	17	53,9	76,4	15,0
	männlich	387	254	34	241	196	4	62,3	77,2	11,8
	weiblich	170	34	79	59	24	13	34,7	70,6	16,5
ohne Angabe	Zusammen	527	328	19	480	309	14	91,1	94,2	73,7
	männlich	162	91	11	148	86	9	91,4	94,5	81,8
	weiblich	48	30	5	39	27	3	81,3	90,0	60,0

1) Summenzeilen einschließlich ohne Angabe des Geschlechts

26. Hauptverursacher von Straßenverkehrsunfällen in Sachsen-Anhalt 2009 nach Alter, Geschlecht und Unfallfolgen

Alter von ... bis unter ... Jahren ¹⁾		Unfälle mit Personenschaden				Verunglückte				Schwerwiegende Unfälle mit Sachschaden (i.e.S.)
		Ins-gesamt	davon			Ins-gesamt	davon			
			mit Getöteten	mit Schwer-verletzten	mit Leicht-verletzten		Getötete	Schwer-verletzte	Leicht-verletzte	
Insgesamt	Zusammen	8 952	150	1 874	6 928	11 526	164	2 264	9 098	3 052
	männlich	5 810	118	1 304	4 388	7 565	131	1 600	5 834	2 077
	weiblich	2 841	31	524	2 286	3 624	32	617	2 975	743
unter 15	Zusammen	192	-	53	139	211	-	56	155	2
	männlich	119	-	35	84	130	-	36	94	1
	weiblich	73	-	18	55	81	-	20	61	1
15 - 18	Zusammen	177	2	51	124	211	5	60	146	12
	männlich	137	2	41	94	166	5	49	112	12
	weiblich	39	-	10	29	44	-	11	33	-
18 - 21	Zusammen	1 092	13	210	869	1 483	14	273	1 196	420
	männlich	715	11	150	554	989	11	203	775	325
	weiblich	374	2	59	313	491	3	69	419	91
21 - 25	Zusammen	1 012	19	217	776	1 363	19	274	1 070	401
	männlich	656	13	153	490	908	13	192	703	303
	weiblich	356	6	64	286	455	6	82	367	98
25 - 30	Zusammen	910	8	186	716	1 212	11	245	956	314
	männlich	619	5	147	467	840	8	194	638	232
	weiblich	291	3	39	249	372	3	51	318	82
30 - 35	Zusammen	583	7	141	435	735	7	165	563	187
	männlich	373	3	105	265	472	3	125	344	138
	weiblich	210	4	36	170	263	4	40	219	49
35 - 40	Zusammen	582	14	113	455	742	14	136	592	206
	männlich	387	11	83	293	490	11	96	383	153
	weiblich	195	3	30	162	252	3	40	209	53
40 - 45	Zusammen	710	11	147	552	927	13	189	725	244
	männlich	452	10	101	341	598	12	135	451	166
	weiblich	258	1	46	211	329	1	54	274	78
45 - 50	Zusammen	730	14	151	565	914	15	169	730	244
	männlich	462	13	98	351	563	14	108	441	155
	weiblich	266	1	53	212	349	1	61	287	83
50 - 55	Zusammen	645	20	137	488	799	20	160	619	224
	männlich	423	14	88	321	521	14	105	402	141
	weiblich	221	5	49	167	277	5	55	217	83
55 - 60	Zusammen	557	10	110	437	691	12	125	554	181
	männlich	373	9	78	286	464	11	90	363	129
	weiblich	184	1	32	151	227	1	35	191	52
60 - 65	Zusammen	340	9	60	271	449	9	67	373	94
	männlich	249	9	45	195	318	9	50	259	77
	weiblich	91	-	15	76	131	-	17	114	17
65 - 70	Zusammen	335	5	89	241	454	5	109	340	99
	männlich	224	4	61	159	304	4	77	223	76
	weiblich	110	1	28	81	148	1	32	115	23
70 - 75	Zusammen	307	4	74	229	409	5	86	318	79
	männlich	232	4	53	175	315	5	64	246	63
	weiblich	75	-	21	54	94	-	22	72	16
75 und mehr	Zusammen	300	14	70	216	404	15	83	306	90
	männlich	241	10	51	180	333	11	60	262	79
	weiblich	59	4	19	36	71	4	23	44	10
ohne Angabe	Zusammen	480	-	65	415	522	-	67	455	255
	männlich	148	-	15	133	154	-	16	138	27
	weiblich	39	-	5	34	40	-	5	35	7

1) Summenzeilen einschließlich ohne Angabe des Geschlechts

27. Hauptverursacher von Straßenverkehrsunfällen in Sachsen-Anhalt 2009 nach Art der Verkehrsbeteiligung und Unfallfolgen

Art der Verkehrsbeteiligung	Unfälle mit Personenschaden				Verunglückte				Schwer- wiegende Unfälle mit Sach- schaden (i.e.S.)
	ins- gesamt	davon			ins- gesamt	davon			
		mit Getöteten	mit Schwer- verletzten	mit Leicht- verletzten		Getötete	Schwer- verletzte	Leicht- verletzte	
Insgesamt	8 952	150	1 874	6 928	11 526	164	2 264	9 098	3 052
Fahrer von									
Kleinkrafträdern	169	1	38	130	183	1	39	143	9
Mofas	18	-	5	13	20	-	5	15	-
Leichtkrafträdern	64	4	23	37	73	5	27	41	4
Krafträdern	306	16	132	158	355	16	146	193	18
Kraftrollern	2	-	-	2	2	-	-	2	1
Motorzweirädern									
zusammen	559	21	198	340	633	22	217	394	32
Personenkraftwagen	6 325	92	1 172	5 061	8 485	104	1 499	6 882	2 628
Kraftomnibussen	36	1	4	31	55	1	7	47	6
Oberleitungsomnibussen	-	-	-	-	-	-	-	-	-
Liefer- und Lastkraft- wagen ohne Anhänger	465	7	82	376	595	7	101	487	190
Liefer- und Lastkraft- wagen mit Anhänger	37	2	9	26	47	2	10	35	45
Liefer- und Lastkraftwagen zusammen	502	9	91	402	642	9	111	522	235
dar. mit Tankauflagen	4	-	1	3	4	-	1	3	2
Sattelschleppern	135	8	35	92	167	9	40	118	76
dar. mit Tankauflagen	5	-	1	4	5	-	1	4	1
Landwirtschaftlichen									
Zugmaschinen	27	-	6	21	32	-	6	26	9
anderen Zugmaschinen	3	-	1	2	4	-	1	3	1
dar. mit Tankwagen	-	-	-	-	-	-	-	-	-
Tankkraftwagen	-	-	-	-	-	-	-	-	-
Lastkraftwagen mit Spezial- aufbau	16	1	4	11	20	1	4	15	6
Güterkraftfahrzeugen, ohne landwirt. Zugmaschinen									
zusammen	656	18	131	507	833	19	156	658	318
übrigen Kraftfahrzeugen	42	1	10	31	67	1	15	51	14
Kraftfahrzeugen zusammen	7 645	133	1 521	5 991	10 105	147	1 900	8 058	3 007
Straßenbahnen	7	-	2	5	9	-	2	7	-
Eisenbahnen	1	-	-	1	2	-	-	2	-
Fahrrädern	1 010	13	256	741	1 086	13	262	811	5
Fußgänger	208	3	79	126	237	3	81	153	1
Handwagen, Handkarren	-	-	-	-	-	-	-	-	-
Tierführer, Treiber	4	-	1	3	4	-	1	3	-
Bespannte Fuhrwerke	8	1	2	5	8	1	2	5	-
Sonstige und unbekannte									
Fahrzeuge	59	-	9	50	65	-	12	53	38
Andere Personen	10	-	4	6	10	-	4	6	1

28. Alkoholisierte Beteiligte bei Unfällen mit Personenschaden in Sachsen-Anhalt 2009 nach Altersgruppen und Art der Verkehrsbeteiligung

Art der Verkehrsbeteiligung	Insgesamt ¹⁾	Darunter im Alter von ... bis unter ... Jahren									
		15 - 18	18 - 21	21 - 25	25 - 35	35 - 45	45 - 55	55 - 65	65 - 75	75 und mehr	
Beteiligte insgesamt ²⁾	16 572	338	1 541	1 655	2 766	2 824	2 798	1 841	1 256	557	
darunter weiblich	5 683	94	552	607	991	1 028	1 012	591	404	170	
Fahrer von											
Mofas, Mopeds	361	68	65	36	51	41	36	23	24	9	
Leichtkrafträdern	128	62	27	4	9	8	8	7	1	-	
Krafträdern, Kraftrollern	534	18	50	75	119	119	97	36	9	1	
Personenkraftwagen	10 611	20	1 186	1 235	1 950	1 840	1 832	1 187	743	288	
Güterkraftfahrzeugen	1 179	1	29	62	240	337	304	147	11	1	
übrigen Kraftfahrzeugen	64	-	3	4	8	17	16	7	4	3	
Fahrrädern	2 520	120	139	186	307	308	344	308	356	137	
Fußgänger	828	45	37	45	64	73	74	68	101	113	
Alkoholisierte Beteiligte ²⁾	581	10	71	94	132	98	102	50	21	2	
darunter weiblich	64	1	7	7	17	14	10	7	1	-	
Fahrer von											
Mofas, Mopeds	12	1	1	2	3	2	-	2	1	-	
Leichtkrafträdern	3	1	1	-	1	-	-	-	-	-	
Krafträdern, Kraftrollern	13	-	3	2	2	2	2	2	-	-	
Personenkraftwagen	348	6	59	69	87	51	52	17	7	-	
Güterkraftfahrzeugen	15	-	-	-	4	5	5	1	-	-	
übrigen Kraftfahrzeugen	-	-	-	-	-	-	-	-	-	-	
Fahrrädern	157	2	5	18	31	28	37	22	11	2	
Fußgänger	31	-	2	3	3	9	6	6	2	-	
Von je 1000 Beteiligten ²⁾	waren alkoholisiert	35	30	46	57	48	35	36	27	17	4
darunter weiblich	11	11	13	12	17	14	10	12	2	-	
Fahrer von											
Mofas, Mopeds	33	15	15	56	59	49	-	87	42	-	
Leichtkrafträdern	23	16	37	-	111	-	-	-	-	-	
Krafträdern, Kraftrollern	24	-	60	27	17	17	21	56	-	-	
Personenkraftwagen	33	300	50	56	45	28	28	14	9	-	
Güterkraftfahrzeugen	13	-	-	-	17	15	16	7	-	-	
übrigen Kraftfahrzeugen	-	-	-	-	-	-	-	-	-	-	
Fahrrädern	62	17	36	97	101	91	108	71	31	15	
Fußgänger	37	-	54	67	47	123	81	88	20	-	

1) einschließlich ohne Angabe des Alters bzw. Geschlecht

2) einschließlich sonstige Beteiligte

29. Alkoholisierter Beteiligte bei Unfällen mit Personenschaden in Sachsen-Anhalt 2009 nach Blutalkoholwerten bzw. Atemalkoholwerten und Altersgruppen

Alter von ... bis unter ... Jahren ¹⁾		Insgesamt	Alkoholisierter Beteiligte mit einer Blutalkoholkonzentration bzw. einen Atemalkoholwert von ... bis unter... In 0/00 ²⁾									Ohne Angabe
			BAK: unter 0,50 bzw. AAK: unter 0,25	BAK: 0,5 - 0,80 bzw. AAK: 0,25 - 0,40	BAK: 0,80 - 1,10 bzw. AAK: 0,40 - 0,55	BAK: 1,10 - 1,40 bzw. AAK: 0,55 - 0,70	BAK: 1,40 - 1,70 bzw. AAK: 0,70 - 0,85	BAK: 1,70 - 2,00 bzw. AAK: 0,85 - 1,00	BAK: 2,00 - 2,50 bzw. AAK: 1,00 - 1,25	BAK: 2,50 - 3,00 bzw. AAK: 1,25 - 1,50	BAK: 3,00 u. mehr bzw. AAK: 1,50 u. mehr	
Insgesamt	Zusammen	581	33	54	58	81	92	101	107	36	18	1
	männlich	516	26	46	55	72	81	90	98	30	17	1
	weiblich	64	7	8	3	9	11	10	9	6	1	-
unter 15	Zusammen	-	-	-	-	-	-	-	-	-	-	-
	männlich	-	-	-	-	-	-	-	-	-	-	-
	weiblich	-	-	-	-	-	-	-	-	-	-	-
15 - 18	Zusammen	10	2	3	2	2	1	-	-	-	-	-
	männlich	9	2	2	2	2	1	-	-	-	-	-
	weiblich	1	-	1	-	-	-	-	-	-	-	-
18 - 21	Zusammen	71	7	11	12	16	12	6	6	1	-	-
	männlich	64	6	8	11	16	12	5	5	1	-	-
	weiblich	7	1	3	1	-	-	1	1	-	-	-
21 - 25	Zusammen	94	8	14	9	21	12	17	10	2	-	1
	männlich	87	8	14	8	17	11	16	10	2	-	1
	weiblich	7	-	-	1	4	1	1	-	-	-	-
25 - 30	Zusammen	86	6	9	8	10	17	18	16	2	-	-
	männlich	78	4	8	7	10	17	16	14	2	-	-
	weiblich	8	2	1	1	-	-	2	2	-	-	-
30 - 35	Zusammen	46	2	-	4	7	9	8	9	4	3	-
	männlich	37	-	-	4	7	7	6	8	3	2	-
	weiblich	9	2	-	-	-	2	2	1	1	1	-
35 - 40	Zusammen	47	1	6	7	4	4	14	5	3	3	-
	männlich	42	1	4	7	4	3	12	5	3	3	-
	weiblich	5	-	2	-	-	1	2	-	-	-	-
40 - 45	Zusammen	51	-	3	2	10	5	11	10	8	2	-
	männlich	42	-	3	2	9	2	10	9	5	2	-
	weiblich	9	-	-	-	1	3	1	1	3	-	-
45 - 50	Zusammen	68	3	3	5	3	8	12	21	11	2	-
	männlich	60	2	3	5	2	5	12	19	10	2	-
	weiblich	8	1	-	-	1	3	-	2	1	-	-
50 - 55	Zusammen	34	1	1	3	2	8	5	8	2	4	-
	männlich	32	1	1	3	1	8	5	8	1	4	-
	weiblich	2	-	-	-	1	-	-	-	1	-	-
55 - 60	Zusammen	34	1	3	-	2	10	2	9	3	4	-
	männlich	28	-	2	-	2	9	1	7	3	4	-
	weiblich	6	1	1	-	-	1	1	2	-	-	-
60 - 65	Zusammen	16	1	1	2	2	1	2	7	-	-	-
	männlich	15	1	1	2	1	1	2	7	-	-	-
	weiblich	1	-	-	-	1	-	-	-	-	-	-
65 - 70	Zusammen	14	1	-	2	1	3	3	4	-	-	-
	männlich	13	1	-	2	-	3	3	4	-	-	-
	weiblich	1	-	-	-	1	-	-	-	-	-	-
70 - 75	Zusammen	7	-	-	2	-	2	1	2	-	-	-
	männlich	7	-	-	2	-	2	1	2	-	-	-
	weiblich	-	-	-	-	-	-	-	-	-	-	-
75 und mehr	Zusammen	2	-	-	-	1	-	1	-	-	-	-
	männlich	2	-	-	-	1	-	1	-	-	-	-
	weiblich	-	-	-	-	-	-	-	-	-	-	-
ohne Angabe	Zusammen	1	-	-	-	-	-	1	-	-	-	-
	männlich	-	-	-	-	-	-	-	-	-	-	-
	weiblich	-	-	-	-	-	-	-	-	-	-	-

1) Summenzeilen einschließlich ohne Angabe des Geschlechts

2) Zum Zeitpunkt der Blutentnahme bzw. der Durchführung der Messung

30. Alkoholisierte Beteiligte bei schwerwiegenden Unfällen mit Sachschaden (i.e.S.) in Sachsen-Anhalt 2009 nach Blutalkoholwerten bzw. Atemalkoholwerten und Altersgruppen

Alter von ... bis unter ... Jahren ¹⁾		Insgesamt	Alkoholisierte Beteiligte mit einer Blutalkoholkonzentration bzw. einen Atemalkoholwert von ... bis unter... In 0/00 ²⁾									Ohne Angabe
			BAK: unter 0,50 bzw. AAK: unter 0,25	BAK: 0,5 - 0,80 bzw. AAK: 0,25 - 0,40	BAK: 0,80 - 1,10 bzw. AAK: 0,40 - 0,55	BAK: 1,10 - 1,40 bzw. AAK: 0,55 - 0,70	BAK: 1,40 - 1,70 bzw. AAK: 0,70 - 0,85	BAK: 1,70 - 2,00 bzw. AAK: 0,85 - 1,00	BAK: 2,00 - 2,50 bzw. AAK: 1,00 - 1,25	BAK: 2,50 - 3,00 bzw. AAK: 1,25 - 1,50	BAK: 3,00 u. mehr bzw. AAK: 1,50 u. mehr	
Insgesamt	Zusammen	322	19	39	48	48	55	50	37	19	7	-
	männlich	287	17	36	41	39	50	47	34	17	6	-
	weiblich	35	2	3	7	9	5	3	3	2	1	-
unter 15	Zusammen	1	-	-	-	1	-	-	-	-	-	-
	männlich	1	-	-	-	1	-	-	-	-	-	-
	weiblich	-	-	-	-	-	-	-	-	-	-	-
15 - 18	Zusammen	3	-	1	1	-	1	-	-	-	-	-
	männlich	3	-	1	1	-	1	-	-	-	-	-
	weiblich	-	-	-	-	-	-	-	-	-	-	-
18 - 21	Zusammen	43	3	5	9	10	5	7	4	-	-	-
	männlich	40	3	5	8	9	4	7	4	-	-	-
	weiblich	3	-	-	1	1	1	-	-	-	-	-
21 - 25	Zusammen	62	3	7	11	8	12	13	6	2	-	-
	männlich	52	2	5	8	6	11	13	5	2	-	-
	weiblich	10	1	2	3	2	1	-	1	-	-	-
25 - 30	Zusammen	47	1	9	6	7	10	10	2	2	-	-
	männlich	42	1	9	5	5	9	10	1	2	-	-
	weiblich	5	-	-	1	2	1	-	1	-	-	-
30 - 35	Zusammen	27	1	3	7	4	2	5	4	-	1	-
	männlich	24	-	3	6	4	2	4	4	-	1	-
	weiblich	3	1	-	1	-	-	1	-	-	-	-
35 - 40	Zusammen	30	2	4	2	4	6	4	4	3	1	-
	männlich	28	2	4	2	3	6	3	4	3	1	-
	weiblich	2	-	-	-	1	-	1	-	-	-	-
40 - 45	Zusammen	31	-	4	6	4	6	2	6	2	1	-
	männlich	26	-	3	5	3	6	2	6	1	-	-
	weiblich	5	-	1	1	1	-	-	-	1	1	-
45 - 50	Zusammen	28	3	3	2	4	6	1	4	3	2	-
	männlich	25	3	3	2	3	5	1	4	2	2	-
	weiblich	3	-	-	-	1	1	-	-	1	-	-
50 - 55	Zusammen	21	2	-	1	3	5	2	2	4	2	-
	männlich	19	2	-	1	3	5	1	1	4	2	-
	weiblich	2	-	-	-	-	-	1	1	-	-	-
55 - 60	Zusammen	21	3	3	2	2	2	4	2	3	-	-
	männlich	20	3	3	2	2	1	4	2	3	-	-
	weiblich	1	-	-	-	-	1	-	-	-	-	-
60 - 65	Zusammen	5	-	-	-	1	-	1	3	-	-	-
	männlich	4	-	-	-	-	-	1	3	-	-	-
	weiblich	1	-	-	-	1	-	-	-	-	-	-
65 - 70	Zusammen	2	1	-	-	-	-	1	-	-	-	-
	männlich	2	1	-	-	-	-	1	-	-	-	-
	weiblich	-	-	-	-	-	-	-	-	-	-	-
70 - 75	Zusammen	1	-	-	1	-	-	-	-	-	-	-
	männlich	1	-	-	1	-	-	-	-	-	-	-
	weiblich	-	-	-	-	-	-	-	-	-	-	-
75 und mehr	Zusammen	-	-	-	-	-	-	-	-	-	-	-
	männlich	-	-	-	-	-	-	-	-	-	-	-
	weiblich	-	-	-	-	-	-	-	-	-	-	-
ohne Angabe	Zusammen	-	-	-	-	-	-	-	-	-	-	-
	männlich	-	-	-	-	-	-	-	-	-	-	-
	weiblich	-	-	-	-	-	-	-	-	-	-	-

1) Summenzeilen einschließlich ohne Angabe des Geschlechts

2) Zum Zeitpunkt der Blutentnahme bzw. der Durchführung der Messung

31. Beteiligte Kraftfahrzeugführer an Straßenverkehrsunfällen in Sachsen-Anhalt 2009 nach Dauer der Fahrerlaubnis

Merkmal	Insgesamt	Dauer der Fahrerlaubnis von ... bis unter ...											Ohne erforderliche Fahrerlaubnis
		zusammen	Monaten			Jahren						ohne Angabe	
			unter 3	3 - 6	6 - 12	1 - 2	2 - 3	3 - 5	5 - 10	10 - 20	20 und mehr		
Beteiligte insgesamt													
Kraftfahrzeugführer insgesamt	18 211	17 947	330	351	653	1 130	922	1 497	2 687	5 120	4 197	1 060	264
bei Unfällen mit													
Getöteten	243	239	3	6	11	6	13	26	37	64	72	1	4
Personenschaden	13 009	12 837	238	253	495	799	662	1 066	1 926	3 721	3 034	643	172
Schwerwiegendem Sachschaden (i.e.S.)	5 202	5 110	92	98	158	331	260	431	761	1 399	1 163	417	92
darunter													
<u>Fahrer von PKW insgesamt</u>	15 108	14 916	254	282	513	919	747	1 224	2 244	4 425	3 433	875	192
bei Unfällen mit													
Getöteten	158	157	2	4	4	5	9	13	27	52	41	-	1
Personenschaden	10 611	10 501	170	194	369	622	525	847	1 575	3 199	2 469	531	110
Schwerwiegendem Sachschaden (i.e.S.)	4 497	4 415	84	88	144	297	222	377	669	1 226	964	344	82
<u>Fahrer von Motorrädern insgesamt</u>	700	676	24	29	49	80	48	73	102	115	143	13	24
bei Unfällen mit													
Getöteten	32	29	1	1	2	-	4	4	2	3	12	-	3
Personenschaden	662	641	24	29	48	76	44	67	98	111	133	11	21
Schwerwiegendem Sachschaden (i.e.S.)	38	35	-	-	1	4	4	6	4	4	10	2	3
<u>Fahrer von Güterkraftfahrzeugen insgesamt</u>	1 780	1 770	22	18	51	79	91	144	261	481	494	129	10
bei Unfällen mit													
Getöteten	47	47	-	1	4	1	-	8	8	9	15	1	-
Personenschaden	1 179	1 173	17	10	39	51	60	99	184	324	325	64	6
Schwerwiegendem Sachschaden (i.e.S.)	601	597	5	8	12	28	31	45	77	157	169	65	4

Noch 31. Beteiligte Kraftfahrzeugführer als Hauptverursacher an Straßenverkehrsunfällen in Sachsen-Anhalt 2009 nach Dauer der Fahrerlaubnis

Merkmal	Insgesamt	Dauer der Fahrerlaubnis von ... bis unter ...											Ohne erforderliche Fahrerlaubnis
		zusammen	Monaten			Jahren						ohne Angabe	
			unter 3	3 - 6	6 - 12	1 - 2	2 - 3	3 - 5	5 - 10	10 - 20	20 und mehr		
dar. Hauptverursacher													
Kraftfahrzeugführer insgesamt	10 652	10 430	238	261	456	770	602	923	1 542	2 708	2 275	655	222
bei Unfällen mit													
Getöteten	133	130	2	6	8	3	9	11	18	30	43	-	3
Personenschaden	7 645	7 505	170	188	339	537	437	662	1 112	1 965	1 685	410	140
Schwerwiegendem Sachschaden (i.e.S.)	3 007	2 925	68	73	117	233	165	261	430	743	590	245	82
darunter													
<u>Fahrer von PKW insgesamt</u>	8 953	8 782	185	215	376	642	504	763	1 299	2 341	1 929	528	171
bei Unfällen mit													
Getöteten	92	91	1	4	3	2	6	8	14	25	28	-	1
Personenschaden	6 325	6 226	123	147	267	432	361	533	919	1 683	1 423	338	99
Schwerwiegendem Sachschaden (i.e.S.)	2 628	2 556	62	68	109	210	143	230	380	658	506	190	72
<u>Fahrer von Motorrädern insgesamt</u>	395	379	18	20	29	46	29	50	60	52	63	12	16
bei Unfällen mit													
Getöteten	20	18	1	1	2	-	3	1	2	1	7	-	2
Personenschaden	372	359	18	20	28	43	26	45	58	51	60	10	13
Schwerwiegendem Sachschaden (i.e.S.)	23	20	-	-	1	3	3	5	2	1	3	2	3
<u>Fahrer von Güterkraftfahrzeugen insgesamt</u>	974	967	14	13	29	49	52	81	141	268	229	91	7
bei Unfällen mit													
Getöteten	18	18	-	1	2	1	-	2	2	4	6	-	-
Personenschaden	656	653	11	9	23	31	34	58	99	190	157	41	3
Schwerwiegendem Sachschaden (i.e.S.)	318	314	3	4	6	18	18	23	42	78	72	50	4

32. Beteiligte an Straßenverkehrsunfällen in Sachsen-Anhalt 2009 nach Alter des Fahrzeugs und nach Altersgruppen

Alter des Fahrzeugs von ... bis unter ... Jahren	Insgesamt	Fahrer von Personenkraftwagen im Alter von ... bis unter ... Jahren								Ohne Angabe
		unter 18	18 - 21	21 - 25	25 - 35	35 - 45	45 - 55	55 - 65	65 und mehr	
Beteiligte Fahrzeugführer										
Unfälle mit Personenschaden										
Unter 1	390	-	22	38	57	96	92	44	40	1
1 - 2	594	-	36	38	103	128	158	80	45	6
2 - 3	635	-	40	41	106	149	152	93	52	2
3 - 4	640	2	43	43	106	128	150	98	62	8
4 - 5	648	1	39	58	111	116	140	95	82	6
5 - 6	615	2	47	70	108	119	108	87	70	4
6 - 8	1 263	2	111	135	246	210	228	169	152	10
8 - 10	1 228	-	135	150	251	216	209	143	118	6
10 - 12	1 335	3	179	188	242	238	214	130	132	9
12 und mehr	2 778	11	513	453	564	386	349	219	261	22
Ohne Angabe	485	1	21	21	56	54	32	29	17	254
Insgesamt	10 611	22	1 186	1 235	1 950	1 840	1 832	1 187	1 031	328
schwerwiegende Unfälle mit Sachschaden (i.e.S.)										
Unter 1	145	-	8	11	23	32	31	25	12	3
1 - 2	235	-	10	24	39	65	37	34	23	3
2 - 3	233	-	11	22	45	48	47	36	22	2
3 - 4	303	1	24	26	44	65	66	40	32	5
4 - 5	271	-	16	26	45	58	60	35	28	3
5 - 6	269	1	16	34	48	47	50	34	33	6
6 - 8	545	1	60	59	109	86	102	67	55	6
8 - 10	535	2	77	55	109	82	81	54	66	9
10 - 12	576	1	82	97	101	63	93	51	76	12
12 und mehr	1 173	3	223	223	222	153	147	88	84	30
Ohne Angabe	212	-	17	20	28	21	13	5	2	106
Insgesamt	4 497	9	544	597	813	720	727	469	433	185
dar. Hauptverursacher										
Unfälle mit Personenschaden										
Unter 1	204	-	13	20	33	41	44	26	26	1
1 - 2	333	-	29	24	56	59	84	49	28	4
2 - 3	349	-	31	27	54	67	80	56	33	1
3 - 4	337	1	32	24	51	44	76	56	45	8
4 - 5	352	-	25	39	53	50	83	43	53	6
5 - 6	335	1	35	40	56	51	48	52	48	4
6 - 8	715	2	83	85	138	107	112	84	95	9
8 - 10	744	-	104	93	139	121	116	87	80	4
10 - 12	811	3	133	131	148	116	122	71	80	7
12 und mehr	1 767	10	386	299	337	205	192	119	198	21
Ohne Angabe	378	1	17	12	37	28	14	13	12	244
Insgesamt	6 325	18	888	794	1 102	889	971	656	698	309
schwerwiegende Unfälle mit Sachschaden (i.e.S.)										
Unter 1	69	-	5	5	14	13	15	11	5	1
1 - 2	122	-	7	17	22	32	12	13	18	1
2 - 3	105	-	7	12	19	14	18	22	11	2
3 - 4	162	1	16	16	21	29	36	17	22	4
4 - 5	152	-	12	16	26	29	29	20	17	3
5 - 6	143	-	12	17	31	24	25	15	15	4
6 - 8	304	1	48	41	48	45	50	32	34	5
8 - 10	311	2	54	33	56	43	46	32	40	5
10 - 12	356	1	62	70	50	36	53	27	46	11
12 und mehr	732	3	163	138	128	86	86	46	54	28
Ohne Angabe	172	-	15	13	19	10	8	1	1	105
Insgesamt	2 628	8	401	378	434	361	378	236	263	169

33. Fahrzeugbesetzung und Unfallfolgen in Sachsen-Anhalt 2009 nach Art der Verkehrsbeteiligung

Art der Verkehrsbeteiligung	Unfälle mit Personen- und Sachschaden (schwerw. i.e.S.)			Darunter Unfälle mit Personenschaden						
	Beteiligte		Fahrzeugbenutzer	Beteiligte			darunter Verunglückte			
	insgesamt	Zahl der Fahrzeugbenutzer bekannt		insgesamt	Zahl der Fahrzeugbenutzer bekannt	Fahrzeugbenutzer	insgesamt	Getötete	Schwer- verletzte	Leicht-
Innerhalb von Ortschaften										
Kraftfahrzeuge insgesamt	10 999	10 401	15 012	7 997	7 640	11 164	3 953	25	494	3 434
Kleinkraftrad (Moped, Mokick)	275	273	293	268	266	285	255	-	43	212
Mofa 25	38	37	38	38	37	38	36	-	8	28
Leichtkraftrad	95	95	107	91	91	103	93	3	30	60
Kraftrad, Kraftroller	279	278	293	262	261	274	257	6	79	172
Personenkraftwagen	9 338	8 802	12 456	6 635	6 320	9 023	3 086	16	304	2 766
Kraftomnibus, Obus	83	82	812	71	70	710	65	-	7	58
Liefer- und Lastkraftwagen	645	603	752	465	439	552	117	-	14	103
andere Güterkraftfahrzeuge	164	157	166	107	101	107	13	-	3	10
Landw. Zugmaschinen	28	27	28	17	16	16	5	-	1	4
übrige Kraftfahrzeuge	54	47	67	43	39	56	26	-	5	21
Fahrrad	2 313	2 299	2 332	2 307	2 294	2 327	2 147	11	387	1 749
Außerhalb von Ortschaften, einschl. Autobahn										
Kraftfahrzeuge insgesamt	7 212	7 041	10 527	5 012	4 929	7 522	4 351	103	1 110	3 138
Kleinkraftrad (Moped, Mokick)	50	49	56	48	47	54	52	1	11	40
Mofa 25	8	8	8	7	7	7	6	-	2	4
Leichtkraftrad	38	38	40	37	37	39	36	2	9	25
Kraftrad, Kraftroller	288	284	311	272	269	295	275	18	138	119
Personenkraftwagen	5 770	5 653	8 538	3 976	3 917	6 056	3 656	71	876	2 709
Kraftomnibus, Obus	22	21	332	17	17	264	21	1	1	19
Liefer- und Lastkraftwagen	642	609	806	399	386	513	226	4	47	175
andere Güterkraftfahrzeuge	329	316	344	208	202	224	54	5	15	34
Landw. Zugmaschinen	32	31	34	27	26	28	5	-	2	3
übrige Kraftfahrzeuge	33	32	58	21	21	42	20	1	9	10
Fahrrad	214	210	214	213	209	213	191	10	54	127
Innerhalb und außerhalb von Ortschaften										
Kraftfahrzeuge insgesamt	18 211	17 442	25 539	13 009	12 569	18 686	8 304	128	1 604	6 572
Kleinkraftrad (Moped, Mokick)	325	322	349	316	313	339	307	1	54	252
Mofa 25	46	45	46	45	44	45	42	-	10	32
Leichtkraftrad	133	133	147	128	128	142	129	5	39	85
Kraftrad, Kraftroller	567	562	604	534	530	569	532	24	217	291
Personenkraftwagen	15 108	14 455	20 994	10 611	10 237	15 079	6 742	87	1 180	5 475
Kraftomnibus, Obus	105	103	1 144	88	87	974	86	1	8	77
Liefer- und Lastkraftwagen	1 287	1 212	1 558	864	825	1 065	343	4	61	278
andere Güterkraftfahrzeuge	493	473	510	315	303	331	67	5	18	44
Landw. Zugmaschinen	60	58	62	44	42	44	10	-	3	7
übrige Kraftfahrzeuge	87	79	125	64	60	98	46	1	14	31
Fahrrad	2 527	2 509	2 546	2 520	2 503	2 540	2 338	21	441	1 876

Die Spalten 2 und 5 enthalten die Zahl der unfallbeteiligten Fahrzeuge, für die die Zahl der Benutzer bekannt war.

34. Fehlverhalten der Fahrzeugführer in Sachsen-Anhalt 2009 nach Art der Verkehrsbeteiligung

Ursache ¹⁾	Insgesamt ²⁾	Kraftfahrzeugführer insges.	Darunter Fahrzeugführer von						Radfahrer	
			Mofas, Mopeds	Motorrädern	Personenkraftwagen	Kraftomnibussen, O-bussen	Güterkraftfahrzeugen	Landwirtsch. Zugmaschinen	insgesamt	dar. 6-14 Jahre
Unfälle mit Personenschaden										
Fehlverhalten der Fahrzeugführer insgesamt	10 924	9 286	238	448	7 688	42	791	27	1 559	151
Verkehrstüchtigkeit	677	498	14	16	440	1	24	2	179	-
dar. Alkoholeinfluss	550	393	12	16	348	-	15	2	157	-
Einfluss and. berauschender Mittel	13	10	1	-	9	-	-	-	3	-
Falsche Straßenbenutzung	889	447	14	22	353	2	47	5	431	35
Nicht angepasste Geschwindigkeit	1 904	1 795	50	164	1 457	3	106	2	108	6
Abstand	1 437	1 370	46	70	1 106	9	130	1	59	3
Überholen	448	421	15	50	316	1	37	1	23	3
Vorbeifahren	19	16	-	1	12	-	3	-	2	-
Nebeneinanderfahren	119	113	2	2	82	-	27	-	4	-
Vorfahrt, Vorrang	1 728	1 559	15	10	1 397	3	122	5	159	23
Abbiegen, Wenden, Rückwärtsfahren, Ein- u. Anfahren	1 565	1 356	32	17	1 168	6	119	8	199	48
Falsches Verhalten										
gegenüber Fußgängern	293	258	1	1	233	2	19	1	29	-
dar. an Fußgängerüberwegen, -furten	60	58	-	-	56	-	2	-	1	-
Ruhender Verkehr, Verkehrssicherung	71	71	-	-	65	-	6	-	-	-
Nichtbeachten d. Beleuchtungsvorschr.	13	3	1	-	2	-	-	-	10	2
Ladung, Besetzung	19	13	-	-	7	1	5	-	3	-
Andere Fehler beim Fahrzeugführer	1 742	1 366	48	95	1 050	14	146	2	353	31
schwerwiegende Unfälle mit Sachschaden (i.e.S.)										
Fehlverhalten der Fahrzeugführer insgesamt	4 049	4 000	10	30	3 498	9	427	11	7	-
Verkehrstüchtigkeit	366	364	1	-	334	-	29	-	2	-
dar. Alkoholeinfluss	322	320	1	-	304	-	15	-	2	-
Einfluss and. berauschender Mittel	8	8	-	-	8	-	-	-	-	-
Falsche Straßenbenutzung	205	198	2	5	164	2	22	2	1	-
Nicht angepasste Geschwindigkeit	1 111	1 106	-	10	987	-	101	3	-	-
Abstand	139	138	2	-	124	-	12	-	-	-
Überholen	176	170	-	3	129	2	34	-	-	-
Vorbeifahren	7	6	-	-	6	-	-	-	-	-
Nebeneinanderfahren	55	52	-	1	34	1	15	-	-	-
Vorfahrt, Vorrang	826	823	3	4	761	-	52	2	1	-
Abbiegen, Wenden, Rückwärtsfahren, Ein- u. Anfahren	416	414	1	1	350	3	54	1	1	-
Falsches Verhalten										
gegenüber Fußgängern	-	-	-	-	-	-	-	-	-	-
dar. an Fußgängerüberwegen, -furten	-	-	-	-	-	-	-	-	-	-
Ruhender Verkehr, Verkehrssicherung	8	8	-	-	5	-	3	-	-	-
Nichtbeachten d. Beleuchtungsvorschr.	3	2	-	-	1	-	1	-	-	-
Ladung, Besetzung	17	14	-	-	5	-	8	1	-	-
Andere Fehler beim Fahrzeugführer	720	705	1	6	598	1	96	2	2	-

1) Die Tabelle enthält Mehrfachzählungen, weil bei einem Unfall bis zu 8 Ursachen eingetragen werden können

2) Einschl. Fahrzeugführer von Straßenbahnen, Eisenbahnen, bespannten Fuhrwerken sowie sonstigen u. unbekanntem Fahrzeugen.

35. Fehlverhalten der Fahrzeugführer in Sachsen-Anhalt 2009 nach Altersgruppen

Ursache ¹⁾	Insgesamt ²⁾	Darunter im Alter von ... bis unter ... Jahren								
		15 - 18	18 - 21	21 - 25	25 - 35	35 - 45	45 - 55	55 - 65	65 - 75	75 und mehr
Unfälle mit Personenschaden										
Beteiligte	15 710	292	1 504	1 609	2 700	2 744	2 714	1 770	1 154	444
Fehlverhalten der Fahrzeugführer insgesamt	10 924	218	1 397	1 289	1 909	1 596	1 682	1 063	758	336
Verkehrstüchtigkeit	677	10	77	110	146	101	124	63	32	13
dar. Alkoholeinfluss	550	10	69	91	129	89	96	44	19	2
Einfluss and. berauschender Mittel	13	-	2	4	6	1	-	-	-	-
Falsche Straßenbenutzung	889	37	103	82	151	117	93	78	83	31
Nicht angepasste Geschwindigkeit	1 904	40	402	332	382	240	257	113	73	35
Abstand	1 437	35	197	176	264	247	215	130	89	40
Überholen	448	10	52	66	75	54	61	33	22	14
Vorbeifahren	19	1	-	1	3	1	5	1	1	-
Nebeneinanderfahren	119	-	7	17	19	17	14	17	11	1
Vorfahrt, Vorrang	1 728	15	161	147	249	247	319	253	160	78
Abbiegen, Wenden, Rückwärtsfahren, Ein- u. Anfahren	1 565	22	121	135	258	250	253	186	141	72
Falsches Verhalten gegenüber Fußgängern	293	3	34	19	42	44	43	24	21	11
dar. an Fußgängerüberwegen, -furten	60	-	6	4	9	6	10	7	5	6
Ruhender Verkehr, Verkehrssicherung	71	-	1	3	18	19	12	10	6	1
Nichtbeachten d. Beleuchtungsvorschr.	13	1	3	-	2	3	1	-	-	-
Ladung, Besetzung	19	1	-	-	5	2	4	4	1	-
Andere Fehler beim Fahrzeugführer	1 742	43	239	201	295	254	281	151	118	40
schwerwiegende Unfälle mit Sachschaden (i.e.S.)										
Beteiligte	5 272	13	564	631	945	915	929	551	305	140
Fehlverhalten der Fahrzeugführer insgesamt	4 049	17	591	564	718	601	607	345	199	102
Verkehrstüchtigkeit	366	4	52	71	85	69	50	31	3	-
dar. Alkoholeinfluss	322	3	43	62	74	61	49	26	3	-
Einfluss and. berauschender Mittel	8	1	2	2	2	-	-	1	-	-
Falsche Straßenbenutzung	205	3	29	24	24	19	25	16	7	8
Nicht angepasste Geschwindigkeit	1 111	3	228	203	214	159	155	74	21	6
Abstand	139	2	15	19	26	21	24	12	7	2
Überholen	176	-	21	20	29	19	27	10	7	3
Vorbeifahren	7	-	-	1	1	-	1	-	1	1
Nebeneinanderfahren	55	-	3	1	6	5	5	1	1	-
Vorfahrt, Vorrang	826	2	88	68	124	125	144	100	99	58
Abbiegen, Wenden, Rückwärtsfahren, Ein- u. Anfahren	416	1	40	48	59	79	73	53	40	13
Falsches Verhalten gegenüber Fußgängern	-	-	-	-	-	-	-	-	-	-
dar. an Fußgängerüberwegen, -furten	-	-	-	-	-	-	-	-	-	-
Ruhender Verkehr, Verkehrssicherung	8	-	-	-	-	2	3	1	1	-
Nichtbeachten d. Beleuchtungsvorschr.	3	-	-	-	-	1	-	-	-	-
Ladung, Besetzung	17	-	2	1	1	5	1	1	-	-
Andere Fehler beim Fahrzeugführer	720	2	113	108	149	97	99	46	12	11

1) Die Tabelle enthält Mehrfachzählungen, weil bei einem Unfall bis zu 8 Ursachen eingetragen werden können

2) einschließlich ohne Angabe des Alters

36. Fehlverhalten der Fahrzeugführer bei Unfällen mit Personenschaden in Sachsen-Anhalt 2009 nach Altersgruppen und Geschlecht

Ursache ¹⁾	Insgesamt ²⁾	Darunter im Alter von ... bis unter ... Jahren								
		15 - 18	18 - 21	21 - 25	25 - 35	35 - 45	45 - 55	55 - 65	65 - 75	75 und mehr
bei männlichen Fahrzeugführern ³⁾										
Beteiligte	10 149	224	968	1 022	1 732	1 751	1 741	1 217	815	353
Fehlverhalten der Fahrzeugführer insgesamt	7 296	173	942	863	1 293	1 069	1 116	757	540	285
Verkehrstüchtigkeit dar. Alkoholeinfluss	589	9	67	100	127	87	102	56	30	11
Einfluss and. berauschender Mittel	491	9	63	84	113	76	87	38	19	2
Falsche Straßenbenutzung	12	-	2	4	5	1	-	-	-	-
Nicht angepasste Geschwindigkeit	552	27	70	44	104	76	68	50	44	26
Abstand	1 323	36	278	226	274	172	167	78	49	32
Überholen	954	27	129	105	157	162	160	95	66	35
Vorbeifahren	317	10	41	53	60	44	45	24	19	11
Nebeneinanderfahren	10	1	-	-	3	-	3	1	1	-
Vorfahrt, Vorrang	83	-	5	11	16	14	11	12	9	1
Abbiegen, Wenden, Rückwärtsfahren, Ein- u. Anfahren	1 073	10	96	93	150	144	188	170	116	66
Falsches Verhalten gegenüber Fußgängern	982	16	83	78	157	148	151	131	98	59
dar. an Fußgängerüberwegen, -furten	183	3	24	13	29	25	29	15	16	9
Ruhender Verkehr, Verkehrssicherung	34	-	4	2	5	3	6	4	4	4
Nichtbeachten d. Beleuchtungsvorschr.	43	-	-	2	8	13	7	6	6	1
Ladung, Besetzung	7	1	2	-	1	2	-	-	-	-
Andere Fehler beim Fahrzeugführer	15	1	-	-	4	2	3	4	1	-
	1 165	32	147	138	203	180	182	115	85	34
bei weiblichen Fahrzeugführern ³⁾										
Beteiligte	5 241	67	533	587	968	993	969	553	338	91
Fehlverhalten der Fahrzeugführer insgesamt	3 291	43	449	426	616	527	562	306	216	51
Verkehrstüchtigkeit dar. Alkoholeinfluss	87	1	10	10	19	14	22	7	2	2
Einfluss and. berauschender Mittel	58	1	6	7	16	13	9	6	-	-
Falsche Straßenbenutzung	1	-	-	-	1	-	-	-	-	-
Nicht angepasste Geschwindigkeit	285	9	32	38	47	41	25	28	39	5
Abstand	565	4	124	106	108	68	90	35	23	3
Überholen	458	8	67	71	107	85	55	35	22	5
Vorbeifahren	81	-	10	13	15	10	16	9	3	3
Nebeneinanderfahren	4	-	-	1	-	1	2	-	-	-
Vorfahrt, Vorrang	23	-	2	6	3	3	2	5	2	-
Abbiegen, Wenden, Rückwärtsfahren, Ein- u. Anfahren	615	5	65	54	99	103	131	83	44	12
Falsches Verhalten gegenüber Fußgängern	539	6	38	57	101	102	101	55	43	13
dar. an Fußgängerüberwegen, -furten	84	-	9	6	13	19	14	9	5	2
Ruhender Verkehr, Verkehrssicherung	21	-	2	2	4	3	4	3	1	2
Nichtbeachten d. Beleuchtungsvorschr.	27	-	1	1	10	6	5	4	-	-
Ladung, Besetzung	5	-	1	-	1	1	1	-	-	-
Andere Fehler beim Fahrzeugführer	1	-	-	-	1	-	-	-	-	-
	517	10	90	63	92	74	98	36	33	6

1) Die Tabelle enthält Mehrfachzählungen, weil bei einem Unfall bis zu 8 Ursachen eingetragen werden können

2) einschließlich ohne Angabe des Alters 3) Fahrzeugführer ohne Angabe des Geschlechts wurden nicht ausgewertet.

**37. Fehlverhalten der Fahrzeugführer bei Unfällen mit Personenschaden in Sachsen-Anhalt 2009 nach Altersgruppen
bei Fahrern von Personenkraftwagen bzw. von Motorrädern**

Ursache ¹⁾	Insgesamt ²⁾	Darunter im Alter von ... bis unter ... Jahren								
		15 - 18	18 - 21	21 - 25	25 - 35	35 - 45	45 - 55	55 - 65	65 - 75	75 und mehr
bei Fahrern von Personenkraftwagen										
Beteiligte	10 611	20	1 186	1 235	1 950	1 840	1 832	1 187	743	288
Fehlverhalten der Fahrzeugführer insgesamt	7 688	28	1 143	1 015	1 368	1 057	1 170	757	544	252
Verkehrstüchtigkeit dar. Alkoholeinfluss	440	6	66	83	100	59	72	31	17	6
Einfluss and. berauschender Mittel	348	6	59	69	87	51	52	17	7	-
Falsche Straßenbenutzung	9	-	2	2	4	1	-	-	-	-
Nicht angepasste Geschwindigkeit	353	2	59	37	69	45	37	30	22	11
Abstand	1 457	10	362	278	284	156	186	84	50	29
Überholen	1 106	1	173	152	202	174	163	100	78	39
Vorbeifahren	316	1	38	51	53	35	42	22	18	13
Nebeneinanderfahren	12	-	-	1	1	1	4	1	1	-
Vorfahrt, Vorrang	82	-	6	13	11	7	11	13	10	1
Abbiegen, Wenden, Rückwärts- fahren, Ein- u. Anfahren	1 397	-	137	118	204	200	264	212	138	64
Falsches Verhalten gegenüber Fußgängern	1 168	1	89	111	205	195	193	148	114	55
dar. an Fußgängerüberwegen, -furten	233	-	27	16	31	35	34	18	17	11
Ruhender Verkehr, Verkehrssicherung	56	-	6	3	8	5	9	7	5	6
Nichtbeachten d. Beleuchtungsvorschr.	65	-	1	3	17	18	9	9	6	1
Ladung, Besetzung	2	-	-	-	1	-	-	-	-	-
Andere Fehler beim Fahrzeugführer	7	-	-	-	1	1	1	4	-	-
	1 050	7	185	152	189	131	154	85	73	22
bei Fahrern von Motorrädern										
Beteiligte	662	80	77	79	128	127	105	43	10	1
Fehlverhalten der Fahrzeugführer insgesamt	448	48	67	50	87	91	60	27	4	2
Verkehrstüchtigkeit dar. Alkoholeinfluss	16	1	4	2	3	2	2	2	-	-
Einfluss and. berauschender Mittel	16	1	4	2	3	2	2	2	-	-
Falsche Straßenbenutzung	-	-	-	-	-	-	-	-	-	-
Nicht angepasste Geschwindigkeit	22	-	6	2	6	3	1	2	-	-
Abstand	164	15	24	23	33	33	25	6	2	1
Überholen	70	15	7	6	12	11	11	5	-	-
Vorbeifahren	50	2	6	8	13	13	1	5	1	-
Nebeneinanderfahren	1	1	-	-	-	-	-	-	-	-
Vorfahrt, Vorrang	2	-	-	-	-	1	1	-	-	-
Abbiegen, Wenden, Rückwärts- fahren, Ein- u. Anfahren	10	1	2	2	-	2	3	-	-	-
Falsches Verhalten gegenüber Fußgängern	17	2	3	-	3	3	3	1	-	1
dar. an Fußgängerüberwegen, -furten	1	-	-	-	-	1	-	-	-	-
Ruhender Verkehr, Verkehrssicherung	-	-	-	-	-	-	-	-	-	-
Nichtbeachten d. Beleuchtungsvorschr.	-	-	-	-	-	-	-	-	-	-
Ladung, Besetzung	-	-	-	-	-	-	-	-	-	-
Andere Fehler beim Fahrzeugführer	-	-	-	-	-	-	-	-	-	-
	95	11	15	7	17	22	13	6	1	-

1) Die Tabelle enthält Mehrfachzählungen, weil bei einem Unfall bis zu 8 Ursachen eingetragen werden können

2) einschließlich ohne Angabe des Alters

39. Fehlverhalten der Fußgänger in Sachsen-Anhalt 2009 nach Altersklassen

Ursache	Bei Unfällen						Schwerwiegende Unfälle mit Sachschaden (i.e.S.)
	mit Getöteten			mit Personenschaden			
	Ins-gesamt	dar. im Alter von ... bis ... Jahren		Ins-gesamt	dar. im Alter von ... bis ... Jahren		
		6 - 14	65 und mehr		6 - 14	65 und mehr	
Fehlverhalten der Fußgänger insgesamt	5	-	3	379	105	68	1
innerorts	3	-	2	357	105	63	1
außerorts	2	-	1	22	-	5	-
Verkehrstüchtigkeit	-	-	-	34	-	2	-
innerorts	-	-	-	27	-	2	-
außerorts	-	-	-	7	-	-	-
Alkoholeinfluss	-	-	-	31	-	2	-
innerorts	-	-	-	24	-	2	-
außerorts	-	-	-	7	-	-	-
Einfluss anderer berauschender Mittel	-	-	-	-	-	-	-
innerorts	-	-	-	-	-	-	-
außerorts	-	-	-	-	-	-	-
Übermüdung	-	-	-	-	-	-	-
innerorts	-	-	-	-	-	-	-
außerorts	-	-	-	-	-	-	-
Sonstige körperliche oder geistige Mängel	-	-	-	3	-	-	-
innerorts	-	-	-	3	-	-	-
außerorts	-	-	-	-	-	-	-
Falsches Verhalten der Fußgänger	5	-	3	345	105	66	1
innerorts	3	-	2	330	105	61	1
außerorts	2	-	1	15	-	5	-
Falsches Verhalten beim Überschreiten der Fahrbahn	5	-	3	314	100	63	1
innerorts	3	-	2	302	100	58	1
außerorts	2	-	1	12	-	5	-
an Stellen, an den der Fußg.verkehr durch Polizeibeamte oder Lichtzeichen geregelt war	-	-	-	17	2	5	1
innerorts	-	-	-	17	2	5	1
außerorts	-	-	-	-	-	-	-
auf Fußgängerüberwegen ohne Verkehrsreg. durch Polizeibeamte oder Lichtzeichen	-	-	-	4	1	-	-
innerorts	-	-	-	4	1	-	-
außerorts	-	-	-	-	-	-	-
in d. Nähe v. Kreuzungen oder Einmündungen, Lichtzeichenanlagen oder Fußgängerüberwegen bei dichtem Verkehr	1	-	1	17	6	5	-
innerorts	1	-	1	17	6	5	-
außerorts	-	-	-	-	-	-	-
an anderen Stellen:	-	-	-	59	30	8	-
durch plötzliches Hervortreten hinter Sichthindernissen	-	-	-	59	30	8	-
innerorts	-	-	-	-	-	-	-
außerorts	-	-	-	-	-	-	-
ohne auf den Fahrzeugverkehr zu achten	4	-	2	199	56	43	-
innerorts	2	-	1	187	56	38	-
außerorts	2	-	1	12	-	5	-
durch sonstiges falsches Verhalten	-	-	-	18	5	2	-
innerorts	-	-	-	18	5	2	-
außerorts	-	-	-	-	-	-	-
Nichtbenutzen des Gehweges	-	-	-	8	-	-	-
innerorts	-	-	-	8	-	-	-
außerorts	-	-	-	-	-	-	-
Nichtbenutzen der vorgeschriebenen Straßenseite	-	-	-	4	-	1	-
innerorts	-	-	-	2	-	1	-
außerorts	-	-	-	2	-	-	-
Spielen auf oder neben der Fahrbahn	-	-	-	3	3	-	-
innerorts	-	-	-	3	3	-	-
außerorts	-	-	-	-	-	-	-
Andere Fehler der Fußgänger	-	-	-	16	2	2	-
innerorts	-	-	-	15	2	2	-
außerorts	-	-	-	1	-	-	-

40. Straßenverkehrsunfälle und Verunglückte in Sachsen-Anhalt 2009 nach Unfallursachen

Ursachen ¹⁾	Unfälle mit Personenschaden	Verunglückte				Schwerwiegende Unfälle mit Personenschaden (i.e.S.)
		Insgesamt	Getötete	Schwer- verletzte	Leicht- verletzte	
Fehlverhalten der Fahrzeugführer						
Alkoholeinfluss	545	683	14	206	463	321
Einfluss anderer berauschender Mittel	13	18	-	5	13	8
Übermüdung	36	59	5	21	33	26
Sonst. körperl. u. geistig. Mängel	78	94	2	24	68	10
Benutzung d. falschen Fahrbahn oder verbotswid. Benutzg. and. Straßenteile	498	561	3	103	455	54
Verstoß gegen das Rechtsfahrgebot	372	512	11	115	386	147
Nicht angepasste Geschwindigkeit m.gleichzeit.						
Überschreiten d. zulässigen Höchstgeschw.	14	25	4	8	13	4
in anderen Fällen	1 884	2 563	55	670	1 838	1 104
Ungenügender Sicherheitsabstand	1 410	1 939	15	173	1 751	129
Starkes Bremsen des Vorausfahrenden ohne zwingenden Grund	15	19	-	1	18	9
Unzulässiges Rechtsüberholen	15	19	-	2	17	4
Überholen trotz Gegenverkehrs	95	192	8	70	114	33
Überholen trotz unklarer Verkehrslage	105	144	1	42	101	38
Überholen trotz unzureich. Sichtverhältnisse	4	6	-	5	1	3
Überholen o. Beachtung des nachfolgenden Verkehrs und/oder ohne rechtzeitige u. deutliche Ankündigung des Ausscherens	52	73	1	12	60	50
Fehler beim Wiedereinordnen nach rechts	56	79	3	21	55	18
Sonstige Fehler beim Überholen	105	132	4	34	94	26
Fehler beim Überholtwerden	14	15	1	5	9	4
Nichtbeachten des Vorranges entgegenkomm. Fahrzeuge beim Vorbeifahren an haltenden Fahrzeugen, Absperrungen, Hindernissen	12	16	-	3	13	4
Nichtbeachten des nachf. Verkehrs beim Vorbeifahren an haltend. Fahrzeugen, Absperrung., Hindernissen und/oder ohne rechtzeitig. u. deutl. Ankündig. d. Ausscherens	7	8	1	1	6	3
Nebeneinanderfahren, fehlerhaftes Wechseln d. Fahrstreifens oder Nichtbeachten des Reißverschlussverfahrens	119	159	1	21	137	55
Nichtbeachten d. Regel "rechts vor links"	135	161	-	19	142	95
Nichtbeacht. d. Vorfahrt regelnd. Verkehrs.	1 360	1 793	13	276	1 504	619
Nichtbeacht. d. Vorfahrt d.durchgeh. Verkehrs auf Autobahnen oder Kraffahrtstraßen	15	22	-	-	22	19
Nichtbeacht. der Vorfahrt durch Fahrzeuge, die aus Feld- und Waldwegen kommen	13	16	1	4	11	2
Nichtbeacht. der Verkehrsregelung durch Polizeibeamte oder Lichtzeichen	172	259	5	52	202	74
Nichtbeacht. des Vorranges entgegenkommender Fahrzeuge	20	35	-	8	27	11
Nichtbeacht. des Vorranges von Schienenfahrzeugen an Bahnübergängen	12	16	1	5	10	4

1) Die Tabelle enthält Mehrfachzählungen, weil bei einem Unfall bis zu 8 Ursachen eingetragen werden können

Noch 40. Straßenverkehrsunfälle und Verunglückte in Sachsen-Anhalt 2009 nach Unfallursachen

Ursachen ¹⁾	Unfälle mit Personenschaden	Verunglückte				Schwerwiegende Unfälle mit Personenschaden (i.e.S.)
		Insgesamt	Getötete	Schwer-verletzte	Leicht-verletzte	
Noch Fehlverhalten der Fahrzeugführer						
Fehler beim Abbiegen	848	1 091	12	182	897	293
Fehler beim Wenden oder Rückwärtsfahren	257	289	5	42	242	91
Fehler beim Einfahren in d. fließ. Verkehr	455	507	3	72	432	32
Falsches Verhalten gegenüber Fußgängern an Fußgängerüberwegen	41	44	2	8	34	-
an Fußgängerfurten	19	20	1	6	13	-
beim Abbiegen	30	33	1	8	24	-
an Haltestellen	37	40	-	8	32	-
an anderen Stellen	166	182	4	40	138	-
Unzulässiges Halten oder Parken	4	4	-	1	3	5
Mangelnde Sicherung haltender o. liegendebl. Fahrzeuge u. von Unfallstellen sowie Schulbussen, bei denen Kinder ein-/aussteigen	11	12	-	1	11	2
Verkehrswidriges Verhalten beim Ein- o. Aussteigen, Be- oder Entladen	56	57	-	9	48	1
Nichtbeachten d. Beleuchtungsvorschriften	13	14	-	4	10	3
Überladung, Überbesetzung	4	5	-	2	3	1
Unzureichend gesicherte Ladung oder Fahrzeugzubehörteile	15	19	-	1	18	16
Andere Fehler beim Fahrzeugführer	1 715	2 183	41	579	1 563	714
Technische Mängel, Wartungsmängel						
Beleuchtung	6	9	1	1	7	-
Bereifung	41	51	1	9	41	10
Bremsen	5	7	-	2	5	-
Lenkung	4	5	-	1	4	-
Zugvorrichtung	1	2	-	1	1	-
Andere Mängel	22	26	-	4	22	6
Fehlverhalten der Fußgänger						
Alkoholeinfluss	31	32	-	12	20	-
Einfluss anderer berauschender Mittel	-	-	-	-	-	-
Übermüdung	-	-	-	-	-	-
Sonst. körperl. u .geistig. Mängel	3	3	-	-	3	-
Falsches Verhalten b. Überschreiten d. Fahrbahn an Stellen, an den. d. Fußg.verkehr durch Polizeibeamte oder Lichtzei. geregelt war auf Fußgängerüberwegen ohne Verkehrsreg.	16	18	-	7	11	1
durch Polizeibeamte oder Lichtzeichen in d. Nähe v. Kreuzungen, Einmündungen, Lichtzeichenanlagen, Fußgängerüberwegen bei dichtem Verkehr	4	4	-	2	2	-
	17	17	1	6	10	-

1) Die Tabelle enthält Mehrfachzählungen, weil bei einem Unfall bis zu 8 Ursachen eingetragen werden können

Noch 40. Straßenverkehrsunfälle und Verunglückte in Sachsen-Anhalt 2009 nach Unfallursachen

Ursachen ¹⁾	Unfälle mit Personenschaden	Verunglückte				Schwerwiegende Unfälle mit Personenschaden (i.e.S.)
		Insgesamt	Getötete	Schwer-verletzte	Leicht-verletzte	
Noch Fehlverhalten der Fußgänger						
weiter falsches Verhalten an anderen Stellen durch plötzliches Hervortreten hinter Sichthindernissen	59	67	-	29	38	-
ohne auf den Fahrzeugverkehr zu achten	199	227	4	81	142	-
durch sonstiges falsches Verhalten	18	21	-	5	16	-
Nichtbenutzung des Gehweges	8	9	-	2	7	-
Nichtbenutzung d. vorgeschrieb. Straßenseite	4	4	-	1	3	-
Spielen auf oder neben der Fahrbahn	3	3	-	-	3	-
Andere Fehler der Fußgänger	16	16	-	3	13	-
Straßenverhältnisse						
Verunreinigung durch ausgeflossenes Öl	6	8	-	-	8	-
Andere Verunreinigung. durch Straßenbenutzer	4	4	-	1	3	-
Schnee, Eis	351	443	3	77	363	415
Regen	87	115	4	20	91	85
Andere Einflüsse	8	11	-	7	4	6
Spurrillen im Zusammenhang mit Regen, Schnee oder Eis	3	4	-	2	2	1
Anderer Zustand der Straße	31	33	1	7	25	3
Nicht ordnungsgemäßer Zustand der Verkehrszeichen oder -einrichtungen	1	1	-	-	1	-
Mangelhafte Beleuchtung der Straße	-	-	-	-	-	-
Mangelhafte Sicherung v. Bahnübergängen	1	2	-	-	2	-
Witterungseinflüsse						
Sichtbehinderung durch Nebel	5	9	-	1	8	3
starken Regen, Hagel, Schneegestöber usw.	7	10	-	5	5	14
blendende Sonne	33	45	1	8	36	5
Seitenwind	7	9	-	3	6	2
Unwetter oder sonst. Witterungseinflüsse	3	3	-	-	3	1
Hindernisse						
Nicht oder unzureichend gesicherte Arbeitsstellen auf der Fahrbahn	7	7	-	3	4	-
Wild auf der Fahrbahn	149	180	1	36	143	40
Anderes Tier auf der Fahrbahn	37	40	-	8	32	4
Sonstiges Hindernis auf der Fahrbahn	21	25	1	7	17	5
Sonstige Ursachen	27	32	1	10	21	5

1) Die Tabelle enthält Mehrfachzählungen, weil bei einem Unfall bis zu 8 Ursachen eingetragen werden können

41. Ursachen von Straßenverkehrsunfällen in Sachsen-Anhalt 2009 - Technische Mängel der Fahrzeuge nach Fahrzeugart

Ursache	Insgesamt	Kraftfahrzeuge zusammen	Darunter						Fahrräder	
			Mofas, Mopeds	Motorräder	Personenkraftwagen	Kraftomnibussen, Obussen	Güterkraftfahrzeuge	Landwirtsch. Zugmaschinen	zusammen	dar. von Kindern v. 6 - 14 Jahren
Unfälle mit Personenschaden										
Technische Mängel, Wartungsmängel	79	63	1	7	40	1	10	3	16	2
innerorts	28	15	1	2	6	1	3	2	13	1
außerorts	51	48	-	5	34	-	7	1	3	1
Beleuchtung	6	3	-	-	1	-	1	1	3	1
innerorts	3	1	-	-	1	-	-	-	2	-
außerorts	3	2	-	-	-	-	1	1	1	1
Bereifung	41	41	-	2	31	-	8	-	-	-
innerorts	7	7	-	1	4	-	2	-	-	-
außerorts	34	34	-	1	27	-	6	-	-	-
Bremsen	5	3	-	1	1	-	-	1	2	-
innerorts	4	2	-	1	-	-	-	1	2	-
außerorts	1	1	-	-	1	-	-	-	-	-
Lenkung	4	3	-	-	3	-	-	-	1	-
innerorts	1	1	-	-	1	-	-	-	-	-
außerorts	3	2	-	-	2	-	-	-	1	-
Zugvorrichtung	1	1	-	-	-	-	1	-	-	-
innerorts	1	1	-	-	-	-	1	-	-	-
außerorts	-	-	-	-	-	-	-	-	-	-
Andere Mängel	22	12	1	4	4	1	-	1	10	1
innerorts	12	3	1	-	-	1	-	1	9	1
außerorts	10	9	-	4	4	-	-	-	1	-
schwerwiegende Unfälle mit Sachschaden (i.e.S.)										
Technische Mängel, Wartungsmängel	16	16	-	-	11	-	4	-	-	-
innerorts	2	2	-	-	2	-	-	-	-	-
außerorts	14	14	-	-	9	-	4	-	-	-
Beleuchtung	-	-	-	-	-	-	-	-	-	-
innerorts	-	-	-	-	-	-	-	-	-	-
außerorts	-	-	-	-	-	-	-	-	-	-
Bereifung	10	10	-	-	9	-	1	-	-	-
innerorts	2	2	-	-	2	-	-	-	-	-
außerorts	8	8	-	-	7	-	1	-	-	-
Bremsen	-	-	-	-	-	-	-	-	-	-
innerorts	-	-	-	-	-	-	-	-	-	-
außerorts	-	-	-	-	-	-	-	-	-	-
Lenkung	-	-	-	-	-	-	-	-	-	-
innerorts	-	-	-	-	-	-	-	-	-	-
außerorts	-	-	-	-	-	-	-	-	-	-
Zugvorrichtung	-	-	-	-	-	-	-	-	-	-
innerorts	-	-	-	-	-	-	-	-	-	-
außerorts	-	-	-	-	-	-	-	-	-	-
Andere Mängel	6	6	-	-	2	-	3	-	-	-
innerorts	-	-	-	-	-	-	-	-	-	-
außerorts	6	6	-	-	2	-	3	-	-	-

42. Unfallursachen von Straßenverkehrsunfällen in Sachsen-Anhalt 2009 - Allgemeine Ursachen nach Straßenkategorien

Ursache	Ins- gesamt	Davon		Davon auf						
		inner- orts	außer- orts	Auto- bahnen	Bundesstraßen		Landes- u. Kreisstr.		anderen Straßen	
					zusammen	dar. außer- orts	zusammen	dar. außer- orts	zusammen	dar. außer- orts
bei Unfällen mit Personenschaden										
Straßenverhältnisse	492	207	285	30	95	72	227	160	140	23
Glätte oder Schlüpfrigkeit der Fahrbahn	456	186	270	29	92	70	214	150	121	21
Verunreinigung durch ausgeflossenes Öl	6	3	3	1	2	1	2	1	1	-
Andere Verunreinigungen durch Straßenbenutzer	4	2	2	-	1	1	1	-	2	1
Schnee, Eis	351	137	214	21	67	48	166	126	97	19
Regen	87	40	47	7	19	17	44	22	17	1
Andere Einflüsse	8	4	4	-	3	3	1	1	4	-
Zustand der Straße	34	20	14	1	2	1	12	10	19	2
Spurrillen, in Zusammenhang mit Regen, Schnee oder Eis	3	1	2	-	-	-	1	1	2	1
Anderer Zustand der Straße	31	19	12	1	2	1	11	9	17	1
Nicht ordnungsgemäßer Zustand der Verkehrszeichen oder -einrichtungen	1	-	1	-	1	1	-	-	-	-
Mangelhafte Beleuchtung der Straße	-	-	-	-	-	-	-	-	-	-
Mangelhafte Sicherung von Bahnübergängen	1	1	-	-	-	-	1	-	-	-
Witterungseinflüsse	55	27	28	3	17	12	14	10	21	3
Sichtbehinderung durch:										
Nebel	5	2	3	-	2	1	3	2	-	-
starken Regen, Hagel, Schneegestöber	7	1	6	2	2	2	1	1	2	1
blendende Sonne	33	24	9	-	8	4	7	4	18	1
Seitenwind	7	-	7	1	2	2	3	3	1	1
Unwetter oder sonstige Witterungseinflüsse	3	-	3	-	3	3	-	-	-	-
Hindernisse und sonstige Unfallursachen	241	59	182	12	58	49	121	107	50	14
Hindernisse	214	43	171	7	54	46	118	105	35	13
Nicht oder unzureichend gesicherte Arbeitsstelle auf der Fahrbahn	7	6	1	-	1	1	2	-	4	-
Wild auf der Fahrbahn	149	9	140	2	39	39	91	87	17	12
Anderes Tier auf der Fahrbahn	37	21	16	1	8	4	17	10	11	1
Sonstige Hindernisse auf der Fahrbahn	21	7	14	4	6	2	8	8	3	-
Sonstige Ursachen allgemeiner Art	27	16	11	5	4	3	3	2	15	1
Unfallursachen der Handwagen-, Tierführer und andere zu Fuß gehende Personen	3	2	1	-	-	-	-	-	3	1
Unfallursachen insgesamt	12 173	7 624	4 549	728	2 885	1 566	3 134	1 934	5 426	321

Noch 42. Unfallursachen von Straßenverkehrsunfällen in Sachsen-Anhalt 2009 - Allgemeine Ursachen nach Straßenkategorien

Ursache	Ins- gesamt	Davon		Auto- bahnen	Davon auf					
		inner- orts	außer- orts		Bundesstraßen		Landes- u. Kreisstr.		anderen Straßen	
					zusammen	dar. außer- orts	zusammen	dar. außer- orts	zusammen	dar. außer- orts
schwerwiegende Unfälle mit Sachschaden (i.e.S.)										
Straßenverhältnisse	510	180	330	112	117	86	156	110	125	22
Glätte oder Schlüpfrigkeit der Fahrbahn	506	178	328	112	115	85	154	109	125	22
Verunreinigung durch ausgeflossenes Öl	-	-	-	-	-	-	-	-	-	-
Andere Verunreinigungen durch Straßenbenutzer	-	-	-	-	-	-	-	-	-	-
Schnee, Eis	415	144	271	94	96	75	118	82	107	20
Regen	85	28	57	18	19	10	36	27	12	2
Andere Einflüsse	6	6	-	-	-	-	-	-	6	-
Zustand der Straße	4	2	2	-	2	1	2	1	-	-
Spurrillen, in Zusammenhang mit Regen, Schnee oder Eis	1	-	1	-	1	1	-	-	-	-
Anderer Zustand der Straße	3	2	1	-	1	-	2	1	-	-
Nicht ordnungsgemäßer Zustand der Verkehrszeichen oder -einrichtungen	-	-	-	-	-	-	-	-	-	-
Mangelhafte Beleuchtung der Straße	-	-	-	-	-	-	-	-	-	-
Mangelhafte Sicherung von Bahnübergängen	-	-	-	-	-	-	-	-	-	-
Witterungseinflüsse	25	7	18	8	9	6	5	3	3	1
Sichtbehinderung durch:										
Nebel	3	2	1	-	1	-	2	1	-	-
starken Regen, Hagel, Schneegestöber	14	1	13	8	4	4	1	1	1	-
blendende Sonne	5	2	3	-	2	1	1	1	2	1
Seitenwind	2	1	1	-	2	1	-	-	-	-
Unwetter oder sonstige Witterungseinflüsse	1	1	-	-	-	-	1	-	-	-
Hindernisse und sonstige Unfallursachen	54	9	45	5	23	21	21	17	5	2
Hindernisse	49	9	40	1	23	21	20	16	5	2
Nicht oder unzureichend gesicherte Arbeitsstelle auf der Fahrbahn	-	-	-	-	-	-	-	-	-	-
Wild auf der Fahrbahn	40	5	35	1	18	18	18	15	3	1
Anderes Tier auf der Fahrbahn	4	3	1	-	2	-	-	-	2	1
Sonstige Hindernisse auf der Fahrbahn	5	1	4	-	3	3	2	1	-	-
Sonstige Ursachen allgemeiner Art	5	-	5	4	-	-	1	1	-	-
Unfallursachen der Handwagen-, Tierführer und andere zu Fuß gehende Personen	1	1	-	-	-	-	-	-	1	-
Unfallursachen insgesamt	12 173	7 624	4 549	728	2 885	1 566	3 134	1 934	5 426	321

43. Straßenverkehrsunfälle und Verunglückte in Sachsen-Anhalt 2009 nach kreisfreien Städten und Landkreisen

Kreisfreie Stadt Landkreis Land	Straßenverkehrsunfälle				Verunglückte			
	Insgesamt ¹⁾	davon			Insgesamt	davon		
		Personen- schaden	schwerw. Sach- schaden (i.e.S.)	sonstige Unfälle unter dem Einfluss berauschender Mittel		Getötete	Schwer- verletzte	Leicht- verletzte
Dessau-Roßlau, Stadt	508	329	150	29	421	5	50	366
innerorts	430	286	116	28	353	4	44	305
außerorts ohne Autobahn	61	36	24	1	59	-	6	53
auf Autobahnen	17	7	10	-	9	1	-	8
Halle(Saale), Stadt	1 189	929	212	48	1 143	5	128	1 010
innerorts	1 149	901	200	48	1 099	5	126	968
außerorts ohne Autobahn	37	26	11	-	41	-	2	39
auf Autobahnen	3	2	1	-	3	-	-	3
Magdeburg, Stadt	1 496	1 156	236	104	1 365	7	172	1 186
innerorts	1 410	1 100	207	103	1 289	7	157	1 125
außerorts ohne Autobahn	45	34	10	1	41	-	7	34
auf Autobahnen	41	22	19	-	35	-	8	27
Altmarkkreis Salzwedel	564	344	207	13	468	12	74	382
innerorts	269	161	96	12	204	3	23	178
außerorts ohne Autobahn	295	183	111	1	264	9	51	204
auf Autobahnen	-	-	-	-	-	-	-	-
Anhalt-Bitterfeld	1 026	738	226	62	982	23	219	740
innerorts	607	449	104	54	553	3	107	443
außerorts ohne Autobahn	329	238	83	8	347	16	93	238
auf Autobahnen	90	51	39	-	82	4	19	59
Börde	1 028	734	257	37	988	14	209	765
innerorts	450	315	104	31	375	3	61	311
außerorts ohne Autobahn	425	329	90	6	475	7	124	344
auf Autobahnen	153	90	63	-	138	4	24	110
Burgenlandkreis	1 081	713	321	47	948	18	221	709
innerorts	559	378	138	43	457	2	84	371
außerorts ohne Autobahn	394	271	120	3	374	9	104	261
auf Autobahnen	128	64	63	1	117	7	33	77
Harz	1 162	819	279	64	1 061	14	267	780
innerorts	652	451	148	53	543	4	112	427
außerorts ohne Autobahn	510	368	131	11	518	10	155	353
auf Autobahnen	-	-	-	-	-	-	-	-
Jerichower Land	485	358	100	27	479	8	134	337
innerorts	248	185	41	22	211	1	50	160
außerorts ohne Autobahn	145	117	24	4	173	5	57	111
auf Autobahnen	92	56	35	1	95	2	27	66

1) ohne übrige Sachschadensunfälle

Noch 43. Straßenverkehrsunfälle und Verunglückte in Sachsen-Anhalt 2009 nach kreisfreien Städten und Landkreisen

Kreisfreie Stadt Landkreis Land	Straßenverkehrsunfälle				Verunglückte			
	Insgesamt ¹⁾	davon			Insgesamt	davon		
		Personen- schaden	schwerw. Sach- schaden (i.e.S.)	sonstige Unfälle unter dem Einfluss berauschender Mittel		Getötete	Schwer- verletzte	Leicht- verletzte
Mansfeld-Südharz	775	539	198	38	738	15	157	566
innerorts	377	269	79	29	333	5	60	268
außerorts ohne Autobahn	342	246	88	8	370	8	88	274
auf Autobahnen	56	24	31	1	35	2	9	24
Saalekreis	1 032	654	319	59	849	4	163	682
innerorts	545	351	149	45	421	1	59	361
außerorts ohne Autobahn	359	236	110	13	327	3	84	240
auf Autobahnen	128	67	60	1	101	-	20	81
Salzlandkreis	970	687	212	71	903	17	228	658
innerorts	571	402	109	60	489	5	105	379
außerorts ohne Autobahn	332	241	80	11	345	10	106	229
auf Autobahnen	67	44	23	-	69	2	17	50
Stendal	603	419	146	38	517	11	110	396
innerorts	313	217	69	27	235	1	39	195
außerorts ohne Autobahn	290	202	77	11	282	10	71	201
auf Autobahnen	-	-	-	-	-	-	-	-
Wittenberg	741	533	189	19	664	11	132	521
innerorts	427	321	90	16	370	3	58	309
außerorts ohne Autobahn	253	184	66	3	251	5	64	182
auf Autobahnen	61	28	33	-	43	3	10	30
Sachsen-Anhalt	12 660	8 952	3 052	656	11 526	164	2 264	9 098
innerorts	8 007	5 786	1 650	571	6 932	47	1 085	5 800
außerorts ohne Autobahn	3 817	2 711	1 025	81	3 867	92	1 012	2 763
auf Autobahnen	836	455	377	4	727	25	167	535

1) ohne übrige Sachschadensunfälle

44. Straßenverkehrsunfälle, Beteiligte, Verunglückte und Unfallsursachen in Sachsen-Anhalt 2009 nach kreisfreien Städten und Landkreisen

Gegenstand der Nachweisung	Ins- gesamt	Dessau/ Roßlau	Halle/ Saale	Magde- burg	Altmark- kreis Salz- wedel	Anhalt- Bitter- feld	Börde	Burgen- land- kreis
Unfälle								
mit Getöteten	150	3	5	7	12	19	14	16
mit Verletzten	8 802	326	924	1 149	332	719	720	697
mit Personenschaden	8 952	329	929	1 156	344	738	734	713
Schwerwiegende Unfälle mit Sachschaden (i.e.S.)	3 052	150	212	236	207	226	257	321
Von den Unfällen mit Personenschaden zusammen ereigneten sich auf:								
Autobahnen	455	7	2	22	-	51	90	64
Bundesstraßen	2 189	93	124	135	102	228	229	230
Landesstraßen	1 521	13	23	6	85	93	178	102
Kreisstraßen	703	1	1	10	43	111	103	71
Anderen Straßen	4 084	215	779	983	114	255	134	246
An Unfällen mit Personenschaden beteiligte Verkehrsteilnehmer								
Mofas, Kleinkrafträder	361	9	66	40	12	16	17	41
Motorzweiräder	662	15	49	45	25	46	57	70
Personenkraftwagen	10 611	405	1 060	1 277	409	910	945	873
Kraftomnibussen, Obusse	88	1	19	17	2	7	7	5
Landwirtschaftliche Zugmaschinen	44	-	-	2	6	3	2	9
Güterkraftfahrzeuge	1 179	29	85	129	58	102	154	102
Übrige Kraftfahrzeuge	64	1	8	8	1	7	5	4
Kraftfahrzeuge zusammen	13 009	460	1 287	1 518	513	1 091	1 187	1 104
Fahrräder	2 520	151	358	536	62	232	127	113
Fußgänger	828	38	135	153	24	41	39	71
Sonstige	215	5	53	77	6	2	13	8
Verkehrsteilnehmer insgesamt	16 572	654	1 833	2 284	605	1 366	1 366	1 296
dar.: von 18 bis unter 21 Jahren	1 541	60	123	157	71	143	126	121
von 21 bis unter 25 Jahren	1 655	64	183	220	51	143	143	146
von 65 und mehr Jahren	1 813	95	161	261	61	168	107	144
Verunglückte Personen	11 526	421	1 143	1 365	468	982	988	948
Getötete Benutzer von:								
Mofas, Kleinkrafträdern	1	-	-	-	-	-	1	-
Motorzweirädern	29	-	1	2	2	4	3	2
Personenkraftwagen	87	3	1	1	10	15	4	12
Güterkraftfahrzeugen	9	1	-	-	-	1	3	1
Fahrrädern	21	1	2	2	-	3	1	2
Fußgänger	14	-	1	2	-	-	1	1
Übrige	3	-	-	-	-	-	1	-
Getötete insgesamt	164	5	5	7	12	23	14	18
dar.: unter 6 Jahren	2	-	-	-	-	1	-	-
von 6 bis unter 15 Jahren	2	1	1	-	-	-	-	-
von 18 bis unter 21 Jahren	16	-	-	2	2	3	1	2
von 21 bis unter 25 Jahren	17	-	1	-	1	-	6	2
von 65 und mehr Jahren	40	1	-	4	1	4	2	4

Noch 44. Straßenverkehrsunfälle, Beteiligte, Verunglückte und Unfallsursachen in Sachsen-Anhalt 2009 nach kreisfreien Städten und Landkreisen

Gegenstand der Nachweisung	Ins- gesamt	Dessau/ Roßlau	Halle/ Saale	Magde- burg	Altmark- kreis Salz- wedel	Anhalt- Bitter- feld	Börde	Burgen- land- kreis
Verletzte Benutzer von:								
Mofas, Kleinkrafträdern	349	6	65	40	11	16	17	42
Motorzweirädern	632	16	49	46	22	43	57	68
Personenkraftwagen	6 669	218	510	575	310	583	673	595
Güterkraftfahrzeugen	403	2	19	27	27	38	54	36
Fahrrädern	2 320	138	333	489	60	215	118	105
Fußgänger	765	35	118	134	24	41	36	68
Übrige	224	1	44	47	2	23	19	16
Verletzte insgesamt	11 362	416	1 138	1 358	456	959	974	930
dar.: unter 6 Jahren	240	8	31	31	6	21	20	19
von 6 bis unter 15 Jahren	640	24	66	66	21	60	46	68
von 18 bis unter 21 Jahren	1 262	48	97	105	63	107	108	104
von 21 bis unter 25 Jahren	1 277	46	128	153	40	113	126	108
von 65 und mehr Jahren	1 353	67	120	185	58	125	87	104
Polizeilich festgestellte Unfallursachen bei Unfällen mit Personenschaden								
Fehlverhalten der Fahrzeugführer	10 924	382	1 126	1 398	534	961	861	813
darunter:								
Alkoholeinfluss	550	21	37	58	30	67	53	45
Einfluss anderer berauschender Mittel	13	-	2	2	-	2	1	2
Nicht angepasste Geschwindigkeit	1 904	18	150	66	129	163	129	215
Nichtbeachten der Vorfahrt	1 728	91	172	270	51	192	137	117
Fehler beim Abbiegen	851	38	124	152	34	69	51	48
Falsche Fahrbahnbenutzung	889	27	112	162	28	74	70	50
Ungenügender Sicherheitsabstand	1 422	63	189	205	42	98	108	101
Fehler beim Überholen	448	9	23	21	24	50	51	43
Falsches Verhalten gegenüber Fußgänger	293	4	58	66	7	13	22	31
Fehlverhalten bei Fußgängern	379	16	77	101	9	14	10	20
darunter:								
Alkoholeinfluss	31	1	4	5	-	3	1	1
Fahrzeugbezogene Mängel	79	4	8	7	2	6	9	6
Unfallbezogene Ursachen	788	12	40	57	62	53	85	74
Straßenverhältnisse	492	9	24	44	37	28	48	43
Witterungsverhältnisse	55	-	7	7	2	1	4	4
Hindernisse und sonstige	241	3	9	6	23	24	33	27

Noch 44. Straßenverkehrsunfälle, Beteiligte, Verunglückte und Unfallsursachen in Sachsen-Anhalt 2009 nach kreisfreien Städten und Landkreisen

Gegenstand der Nachweisung	Harz	Jerichower Land	Mansfeld Südharz	Saalekreis	Salzlandkreis	Stendal	Wittenberg
Unfälle							
mit Getöteten	13	7	15	4	16	10	9
mit Verletzten	806	351	524	650	671	409	524
mit Personenschaden	819	358	539	654	687	419	533
Schwerwiegende Unfälle mit Sachschaden (i.e.S.)	279	100	198	319	212	146	189
Von den Unfällen mit Personenschaden zusammen ereigneten sich auf:							
Autobahnen	-	56	24	67	44	-	28
Bundesstraßen	294	114	120	116	126	96	182
Landesstraßen	197	55	171	202	190	114	92
Kreisstraßen	63	42	39	61	91	29	38
Anderen Straßen	265	91	185	208	236	180	193
An Unfällen mit Personenschaden beteiligte Verkehrsteilnehmer							
Mofas, Kleinkrafträder	33	7	18	30	42	12	18
Motorzweiräder	102	23	55	51	56	30	38
Personenkraftwagen	939	408	668	816	823	497	581
Kraftomnibussen, Obusse	5	2	3	10	5	1	4
Landwirtschaftliche Zugmaschinen	2	3	4	2	2	2	7
Güterkraftfahrzeuge	74	53	76	108	98	51	60
Übrige Kraftfahrzeuge	7	2	5	4	3	6	3
Kraftfahrzeuge zusammen	1 162	498	829	1 021	1 029	599	711
Fahrräder	182	108	76	123	161	122	169
Fußgänger	70	21	52	45	68	30	41
Sonstige	14	4	4	9	8	3	9
Verkehrsteilnehmer insgesamt	1 428	631	961	1 198	1 266	754	930
dar.: von 18 bis unter 21 Jahren	153	52	104	113	155	66	97
von 21 bis unter 25 Jahren	138	56	103	134	106	88	80
von 65 und mehr Jahren	171	83	93	115	153	85	116
Verunglückte Personen	1 061	479	738	849	903	517	664
Getötete Benutzer von:							
Mofas, Kleinkrafträdern	-	-	-	-	-	-	-
Motorzweirädern	4	1	2	-	5	-	3
Personenkraftwagen	8	5	7	1	8	6	6
Güterkraftfahrzeugen	-	1	1	-	1	-	-
Fahrrädern	1	-	2	3	1	2	1
Fußgänger	1	1	3	-	2	1	1
Übrige	-	-	-	-	-	2	-
Getötete insgesamt	14	8	15	4	17	11	11
dar.: unter 6 Jahren	-	1	-	-	-	-	-
von 6 bis unter 15 Jahren	-	-	-	-	-	-	-
von 18 bis unter 21 Jahren	1	1	2	-	2	-	-
von 21 bis unter 25 Jahren	1	-	1	1	3	-	1
von 65 und mehr Jahren	2	2	3	-	5	9	3

Noch 44. Straßenverkehrsunfälle, Beteiligte, Verunglückte und Unfallsursachen in Sachsen-Anhalt 2009 nach kreisfreien Städten und Landkreisen

Gegenstand der Nachweisung	Harz	Jerichower Land	Mansfeld Südharz	Saalekreis	Salzlandkreis	Stendal	Wittenberg
Verletzte Benutzer von:							
Mofas, Kleinkrafträdern	31	7	15	29	42	12	16
Motorzweirädern	90	21	54	51	54	30	31
Personenkraftwagen	647	296	494	550	537	301	380
Güterkraftfahrzeugen	30	22	31	44	35	16	22
Fahrrädern	165	97	69	114	146	115	156
Fußgänger	66	20	48	43	65	28	39
Übrige	18	8	12	14	7	4	9
Verletzte insgesamt	1 047	471	723	845	886	506	653
dar.: unter 6 Jahren	19	3	20	25	19	7	11
von 6 bis unter 15 Jahren	52	27	51	43	43	31	42
von 18 bis unter 21 Jahren	138	53	83	101	119	54	82
von 21 bis unter 25 Jahren	116	41	80	102	89	73	62
von 65 und mehr Jahren	131	68	70	89	100	56	93
Polizeilich festgestellte Unfallsursachen bei Unfällen mit Personenschaden							
Fehlverhalten der Fahrzeugführer	1 078	432	588	826	829	527	569
darunter:							
Alkoholeinfluss	57	23	22	35	41	31	30
Einfluss anderer berauschender Mittel	1	1	1	-	-	-	1
Nicht angepasste Geschwindigkeit	253	60	161	162	145	71	182
Nichtbeachten der Vorfahrt	112	54	80	140	140	82	90
Fehler beim Abbiegen	78	25	41	55	64	25	47
Falsche Fahrbahnbenutzung	108	50	53	64	33	25	33
Ungenügender Sicherheitsabstand	124	49	83	91	145	56	68
Fehler beim Überholen	67	22	28	31	30	26	23
Falsches Verhalten gegenüber Fußgänger	25	7	21	11	21	5	2
Fehlverhalten bei Fußgängern	26	9	13	21	34	14	15
darunter:							
Alkoholeinfluss	4	1	-	4	5	2	-
Fahrzeugbezogene Mängel	7	11	4	4	6	3	2
Unfallbezogene Ursachen	82	34	63	86	55	32	53
Straßenverhältnisse	53	16	43	71	27	12	37
Witterungsverhältnisse	7	4	4	1	5	5	4
Hindernisse und sonstige	22	14	16	14	23	15	12

45. Übrige Sachschadensunfälle in Sachsen-Anhalt 2009 nach kreisfreien Städten und Landkreisen

Kreisfreie Stadt Landkreis Land	Übrige Sachschadensunfälle	Davon		
		innerorts	außerorts ohne Autobahn	auf Autobahn
Dessau-Roßlau, Stadt	2 594	2 212	331	51
Halle (Saale), Stadt	6 777	6 621	112	44
Magdeburg, Stadt	7 985	7 634	171	180
Altmarkkreis Salzwedel	2 900	1 408	1 492	-
Anhalt-Bitterfeld	4 828	3 185	1 349	294
Börde	5 397	2 513	2 191	693
Burgenlandkreis	5 322	3 381	1 456	485
Harz	5 959	4 201	1 758	-
Jerichower Land	2 817	1 422	1 132	263
Mansfeld-Südharz	4 174	2 748	1 269	157
Saalekreis	5 315	3 229	1 500	586
Salzlandkreis	5 596	3 711	1 460	425
Stendal	3 795	1 955	1 840	-
Wittenberg	3 858	2 103	1 570	185
Sachsen-Anhalt insgesamt	67 317	46 323	17 631	3 363

1. Straßenverkehrsunfälle mit Personenschaden, schwerwiegende Straßenverkehrsunfälle mit Sachschaden im engeren Sinne und Verunglückte nach Monaten 2009

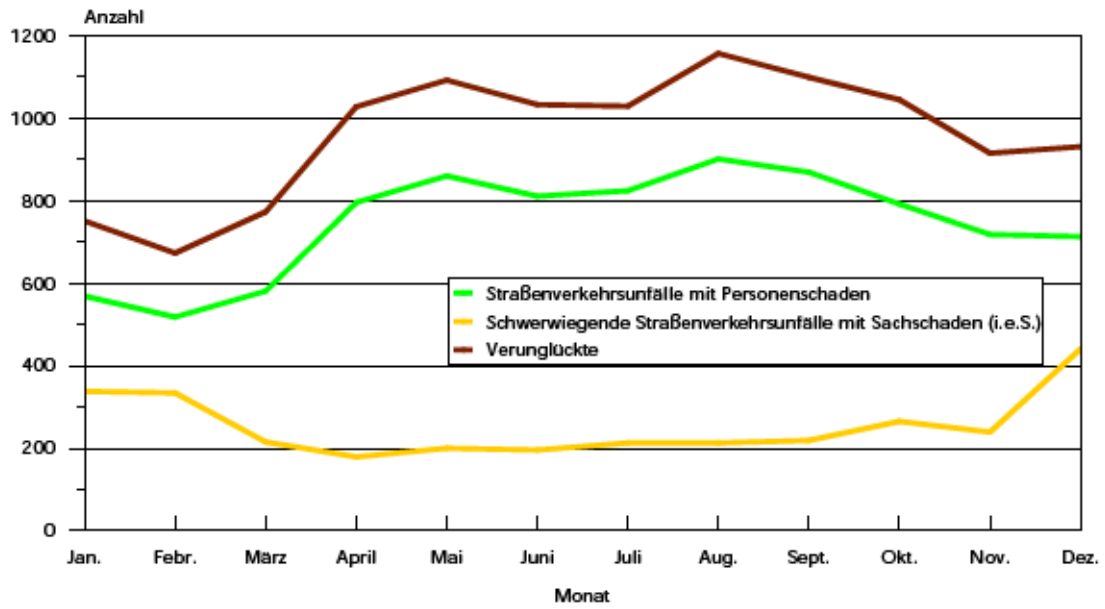

2. Bei Straßenverkehrsunfällen Getötete nach Monaten 2009

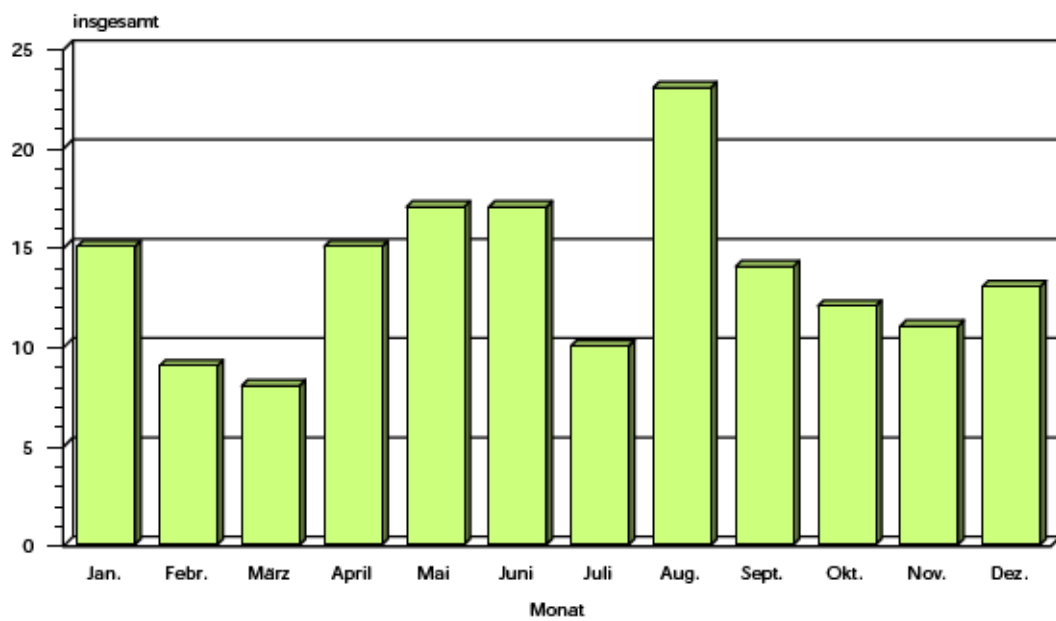

3. Straßenverkehrsunfälle mit Personenschaden und dabei Getötete
nach Straßenklassen 2009
(Anteile in Prozent)

Unfälle mit Personenschaden

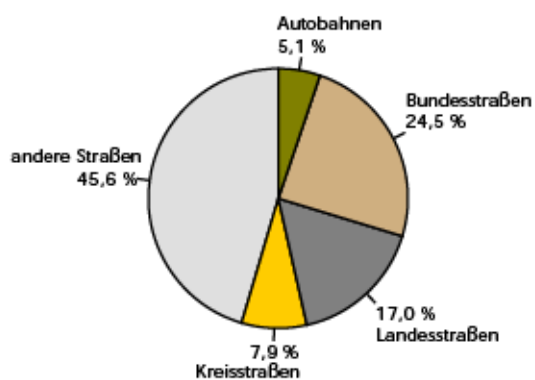

Getötete

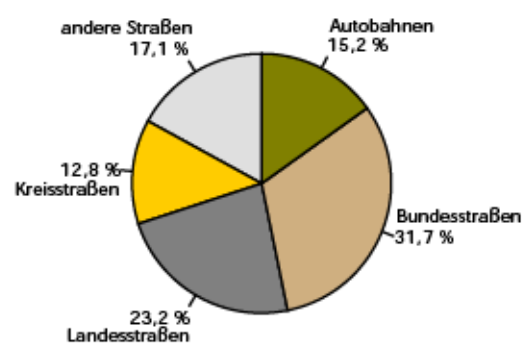

4. Straßenverkehrsunfälle mit Personenschaden und dabei Getötete
nach Wochentagen 2009
(Anteile in Prozent)

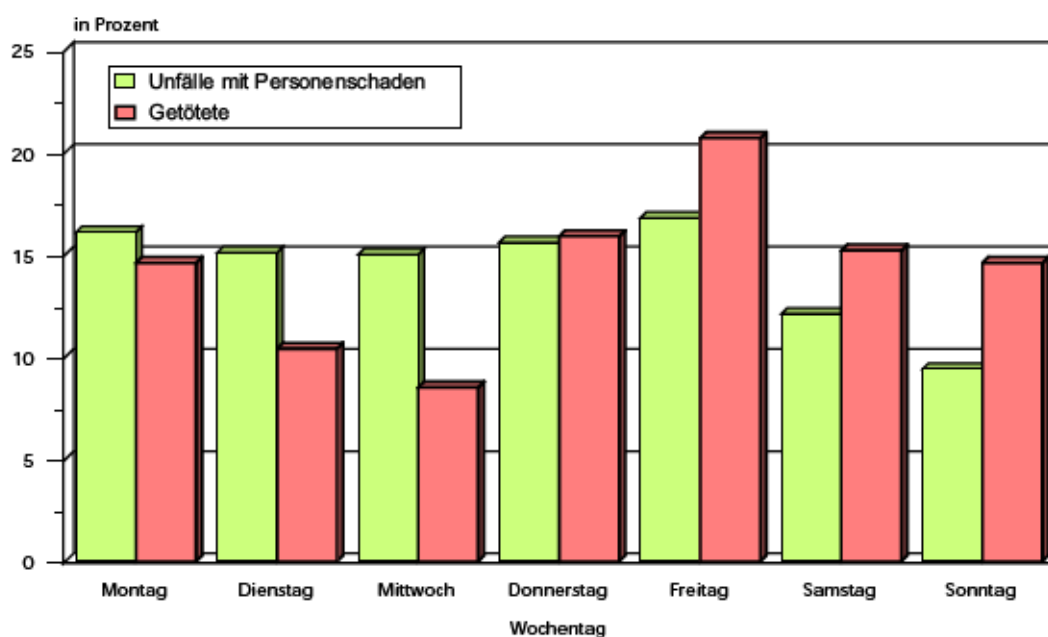

5. Beteiligte an Straßenverkehrsunfällen
mit Personenschaden nach Altersgruppen 2009
(Anteile in Prozent)

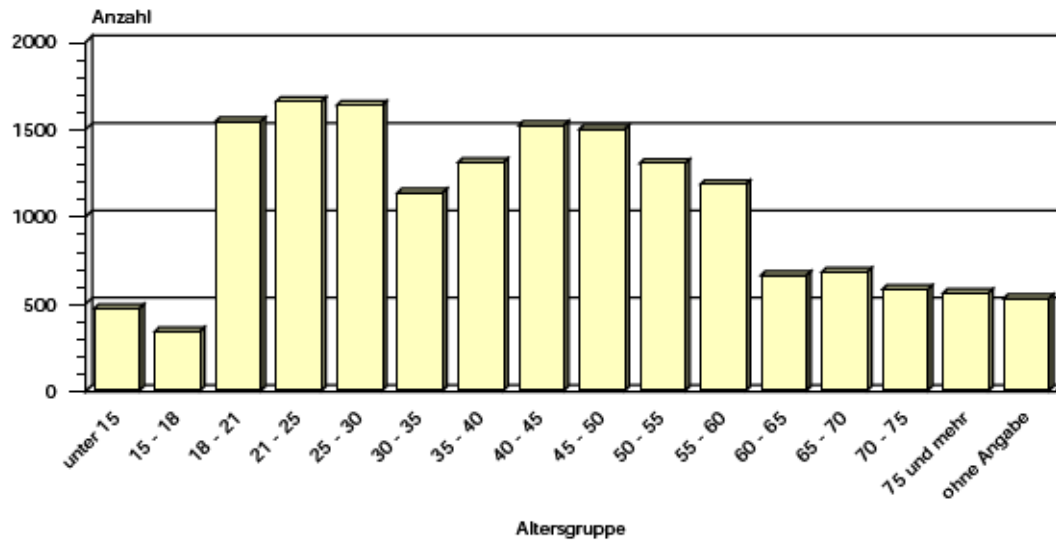

6. Beteiligte Kraftfahrzeugführer als Hauptverursacher an Straßenverkehrsunfällen
mit Personenschaden nach Dauer der Fahrerlaubnis 2009
(Anteile in Prozent)

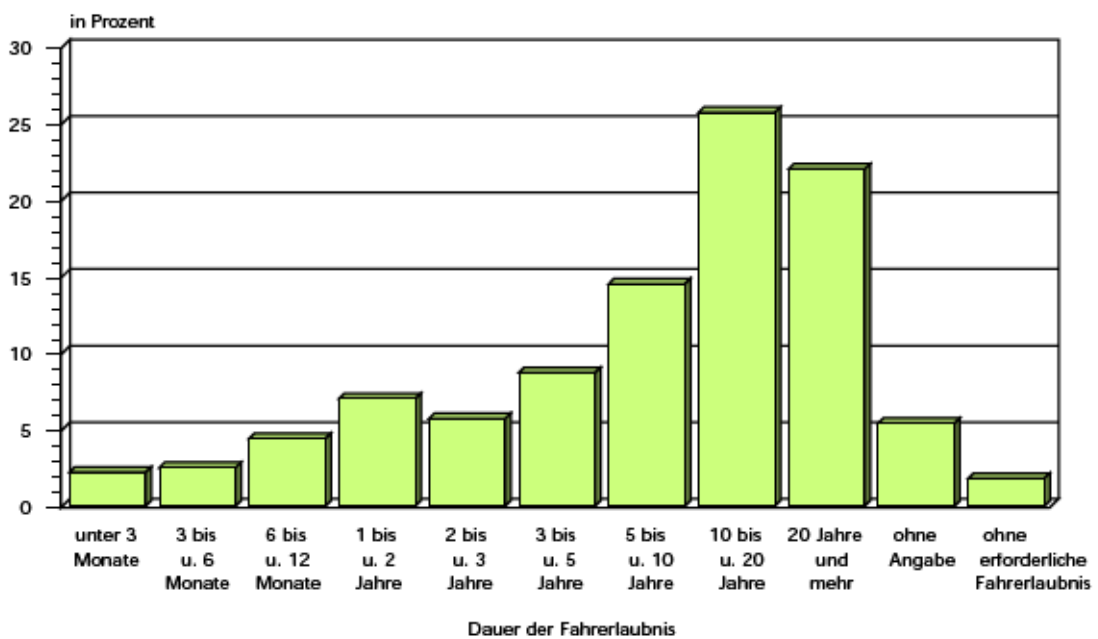

7. Anteil der Unfälle mit Alkoholeinfluss an allen Unfällen mit Personenschaden nach Uhrzeiten 2009
(Anteile in Prozent)

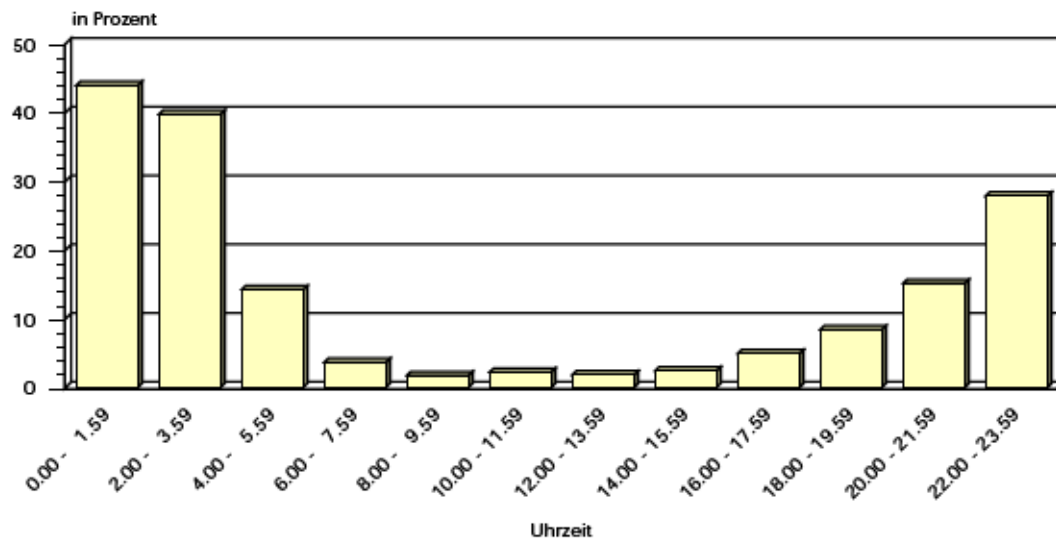

8. Alkoholisierte Beteiligte an Straßenverkehrsunfällen mit Personenschaden nach Höhe der Blutalkoholkonzentration 2009
(Anteile in Prozent)

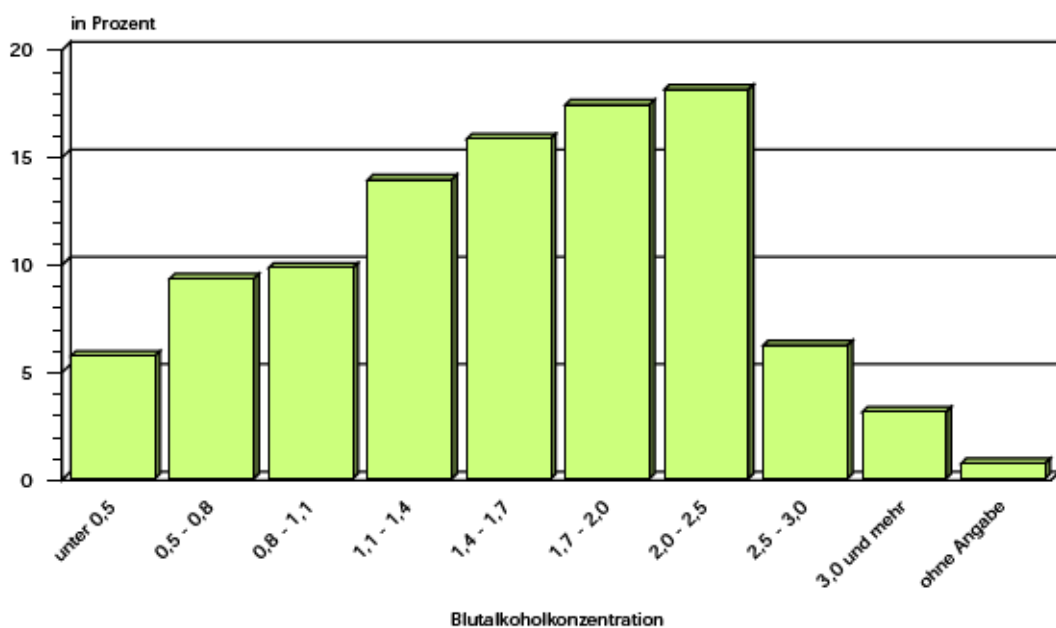

9. Straßenverkehrsunfälle mit Personenschaden nach
kreisfreien Städten und Landkreisen 2009
(Anteile in Prozent)

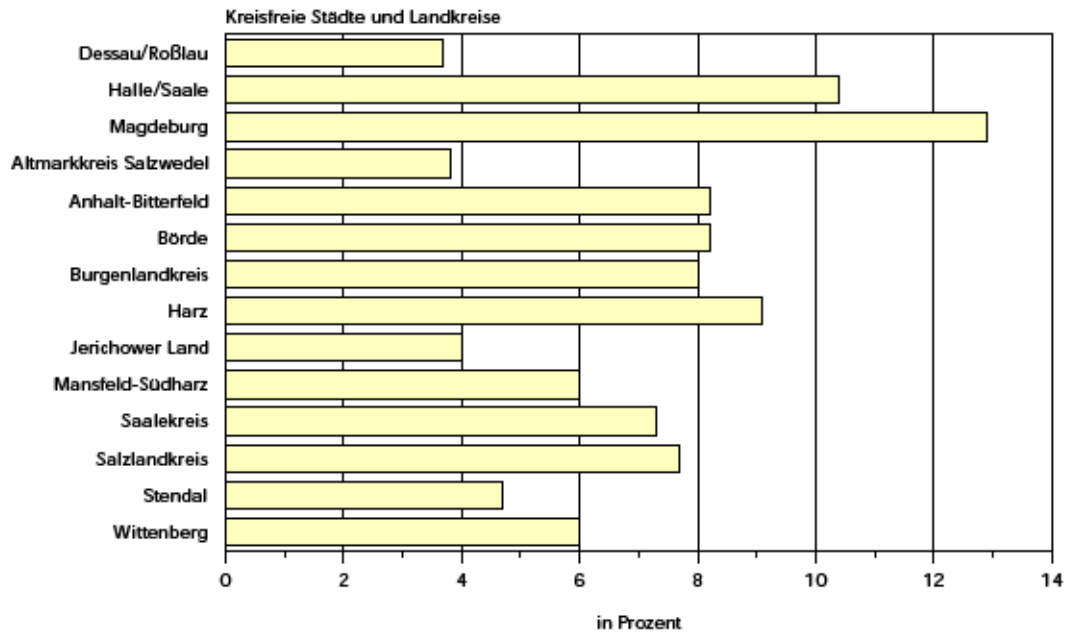

10. Straßenverkehrsunfälle und dabei Getötete
nach kreisfreien Städten und Landkreisen 2009
(Anteile in Prozent)

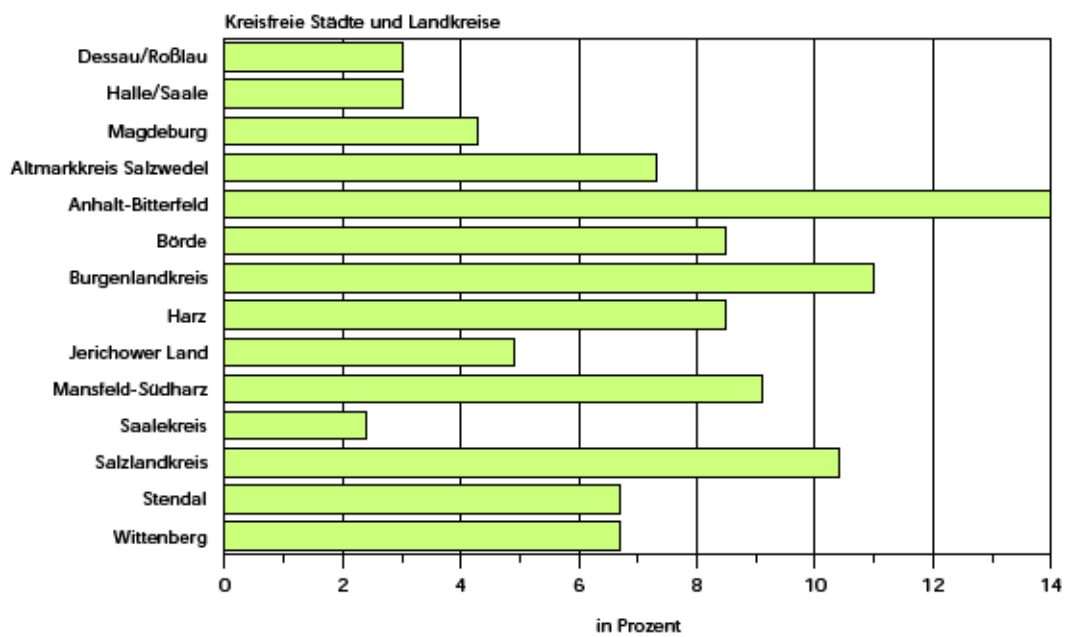

Veröffentlichungen ¹⁾ im Statistischen Landesamt Sachsen-Anhalt

Im Monat September 2011 erschienen:

Bestell-Nr.	Kennziffer/ Periodizität	Titel	Preis (in EUR)
1 Z 0 03	Z	Statistisches Monatsheft 9/11	5,50
3 A 6 01	A VI - vj-3/10	Sozialversicherungspflichtig Beschäftigte - Stand: 30.09.2010 -	7,50
3 A 6 05	A VI - j/10	Arbeitsmarkt - Jahr 2010 -	4,00
3 B 2 01	B II - j/10	Berufsbildende Schulen und Schulen für Berufe im Gesundheitswesen Schuljahr 2010/11	12,00
3 B 3 04	B III - j/10	Personal an Hochschulen - Stand: 01.12.2010 -	4,50
3 B 7 06	B VII - 4j/09	Wahl zum 17. Deutschen Bundestag in Sachsen-Anhalt am 27. September 2009 Endgültige Ergebnisse	21,00
3 C 3 05	C III - m-6/11	Schlachtungen und Geflügel - Juni 2011 -	1,50
3 C 3 05	C III - m-7/11	Schlachtungen und Geflügel - Juli 2011 -	1,50
3 C 3 07	C III - hj-1/11	Milcherzeugung und -verwendung - 1. Halbjahr 2011 -	1,50
3 E 1 02	E I - m-6/11	Beschäftigte, Umsatz im Verarbeitenden Gewerbe sowie im Bergbau und der Gewinnung von Steinen und Erden - Juni 2011 - Vorläufige Ergebnisse Betriebe mit 50 und mehr tätigen Personen	5,00
3 E 1 08	E I - m-5/11	Auftragseingangsindex und Umsatzindex im Verarbeitenden Gewerbe Mai 2011 - Vorläufige Ergebnisse -	5,50
3 E 1 08	E I - m-6/11	Auftragseingangsindex und Umsatzindex im Verarbeitenden Gewerbe Juni 2011 - Vorläufige Ergebnisse -	5,50
3 E 2 01	E I, E III - m-6/11	Umsatz, Tätige Personen, Auftragseingang und Auftragsbestand im Baugewerbe Juni 2011	2,50
3 E 4 01	E IV - j/10	Energie- und Wasserversorgung - Jahr 2010 -	4,00
3 E 5 01	E V - j/10	Beschäftigte, Umsatz im Handwerk - Jahr 2010 -	1,50
3 E 5 02	E V - j/08	Handwerkszählung - Jahr 2008 -	5,00
3 F 2 01	F II - m-6/11	Baugenehmigungen und Baufertigstellungen im Wohn- und Nichtwohnbau Juni 2011	2,50
3 G 4 01	G IV - m-5/11	Gäste und Übernachtungen im Reiseverkehr, Beherbergungskapazität Mai 2011, Januar bis Mai 2011 - Vorläufige Ergebnisse -	6,00
3 H 1 01	H I - m-5/11	Straßenverkehrsunfälle - Mai 2011 - Vorläufige Ergebnisse	6,00
3 H 2 01	H II - m-3/11	Binnenschifffahrt - März 2011 -	4,00
3 H 2 01	H II - m-4/11	Binnenschifffahrt - April 2011 -	4,00
3 L 4 01	L IV - j/09	Die Umsätze und ihre Besteuerung - Ergebnisse 2009 -	15,00
3 M 1 01	M I - vj-2/11	Verbraucherpreisindex - Juni 2011 -	6,00
3 M 1 02	M I - vj-2/11	Preisindizes für Bauwerke - Mai 2011 -	2,00
3 P 1 05	P I - j/09	Primäreinkommen und Verfügbares Einkommen der privaten Haushalte in den kreisfreien Städten und Landkreisen - 1995 bis 2009; Stand: Frühjahr 2011 -	2,50
3 Q 3 03	Q III - j/10	Wasser- und Abwasserentgelte - Jahr 2010 -	9,00

1) Veröffentlichung als PDF-Datei kostenfrei erhältlich - bei Bestellung bitte die erste Stelle der Bestellnummer durch eine „6“ ersetzen